C. STRITZKY Rückseite des Buches

АКЦ. ОБЩ. РИЖСКОЙ ПАРОВОЙ МАСЛОБОЙНИ
ЗАВОДСКОЕ КЛЕЙМО
ВМЪ ГАРТМАНЪ РИГА

KOKOLIN

der Akt.-Ges. der Rig. Oelmühle
vorm.
Wm. Hartmann.

Feinstes Kokosspeisefett
zum
Kochen, Braten und Backen.

Rigasches Adressbuch 1911

Russische Bank
für Auswärtigen Handel, Filiale Riga

Jakobsstrasse 6/8, im eigenen Hause.

irektion.	Telefon 1700 Devisen, Fonds.
ureaux. 4620 Giro u. Kasse.	4820 Buchhalterei.
kkreditive, Korrespondenz.	2872 Diskonto, Inkasso.

Nicht verleihbar
Herder-Institut

Automobil-Centrale

Georgenstrasse 2, RIGA, Tel. 648 und 4846.

A. v. Kuhlberg
vorm. E. Feitelberg.

Motorboote:
John Stenberg,
Helsingfors.

Generalvertretung der Automobilfabriken:
- **Benz & Co., Mannheim.**
- **Benzwerke, Gaggenau.**
- **Humber, Ltd., Coventry.**

Garage. Zubehör. Reparatur.

Uhren Einfache bis zu Sternwarten-Uhren höchster Präzision, erbaut in eig. Präzisions-Werkstatt. Reparaturen. ▪ Alexanderboulev. 1. **Kundt** Gegründet 1821.

F. L. Cailler's Schweizer Schokoladen. Absolut beste Schokolade! Grösster Verkauf der Welt!

AA
46 VIII R 44
P 1

C. D. Bienemann & Co.

Agentur und Kommission

Riga

Kleine Königsstr. 15

General-Agentur
der
Versicherungs-Gesellschaft

„Rossija"

▽ ▽
▽

Versicherung
von
Prämien-
Losen

▽ ▽
▽

Telefon 4676 Büro
„ 4688 privat

J. G. Herder-Institut Marburg

T 72 760 069

47 IX R-21 AB

Moskau 1882. Nishny-Nowgorod 1896.

Aktiengesellschaft

der

Branntweinbrennerei, Hefefabrik, Spritrektifikation u. Destillatur

A. Wolfschmidt in Riga.

Auf allen Ausstellungen mit den höchsten Auszeichnungen prämiiert:

2 Reichsadler,
14 goldene Medaillen,
4 silberne Medaillen,
4 Bronze-Medaillen,
5 Ehrendiplome,
„Grand Prix" Paris 1900.

Besteht seit 1847.

Filialen:

in St. Petersburg,
Erbsenstrasse 34;

in Hamburg,
Grimm 3.

Press-Hefe.

Spiritus zu technischen u. chemischen Zwecken.

Kümmel, Pomeranzen.

Armagnac, verschied. Branntweine Frucht-Aufgüsse, Naliwken, Liköre, Essenzen u. Extrakte.

Chemische Abteilung.

Aether valerianicus,
„ butyric.,
„ formic.
u. a.

Fabrik hygroskopischer Watte.

Rum, Cognac, Arac mit Zollbanderolle und eigener Füllung.

Spezialität:

Livl. Pielbeeren-Essenz, Livl. Pielbeeren Nr. 00, Pielbeeren-Essenz, Njesch. Rjabinowka, Livl. Bitter, Subrowka, Malorossiskaja Saposlanka, Ungarischer und Türkischer Bitter, Rigasche Naliwken.

Echter Rigascher Kunzens' Kräuterbalsam,

aus den verschiedensten Kräutern und Wurzeln hergestellt.

Die Erzeugnisse unserer Spritfabrik sind in allen Weinhandlungen käuflich.

Engros-Preiskurante gratis.

Gesellschaft
der

Rigaer Cementfabrik und Oelmühle

C. Ch. Schmidt

empfiehlt

Portland-Cement,
Roman-Cement,
Leinöl,
Speiseöl,
Firniss, hell und dunkel,
Firnisssatz,
Rüböl, roh und raff.,

künstliches Brennöl,
Cocosöl, Cochin.,
Cochinol (Cocosbutter) reines Pflanzenfett.
Leinkuchen,
Rapskuchen,
Cocoskuchen,
Oelfarben

eigener Fabrikation.

Comptoir: Riga, kleine Schwimmstrasse Nr. 4.

Moskau, St. Petersburg bei Herren Wogau & Co.,
Rostow a. Don bei Herrn A. W. Engelmann,

Odessa bei Herrn L. J. Kogan,
Wilna bei Herrn L. J. Rapoport,
Warschau bei Herrn Herm. Meyer,
Libau, Windau bei Herren Edgar Lyra & Co.

Geschäftshaus der Firma Moritz Feitelberg A.-G. in Riga.

Grösste Auswahl
sämtlicher Modewaren

als: Spitzen, Bänder, Tülle, Besätze etc. etc.

◇◇◇◇◇◇

Handschuhe u. Strümpfe. ○ Sonnen- u. Regenschirme.

Sämtliche Woll- und Baumwollgarne.

◇◇◇◇◇◇

Eigene Fabrikation

von: **Blusen, Ober- und Unterröcken, Kleidern** usw.

Damen-Wäsche ◎ ◎ ◎ Herren-Artikel

◇◇◇◇◇◇ in sehr grosser Auswahl. ◇◇◇◇◇◇

Riga, Sünderstrasse 6.

Libau, Kornstrasse 41.

Telefone in **Riga:**

Kontor Nr. 3961.
Engroslager und Expedition Nr. 379.
Detailgeschäft Nr. 757.

LEO PELTENBURG
RIGA.
HOLZ-EXPORT.

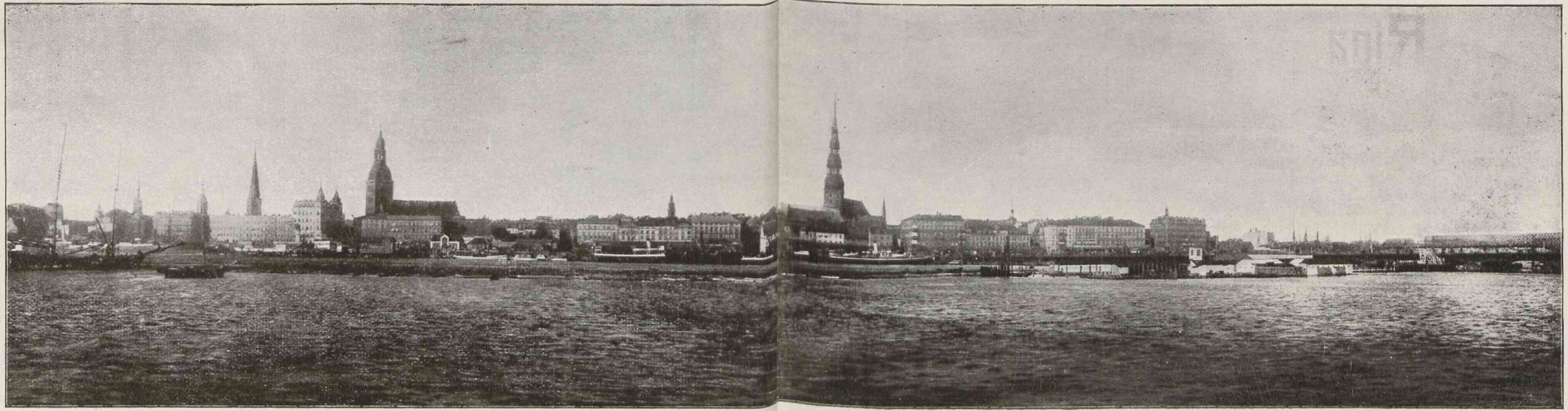

Druckplatte von Paul Kerkovius. Papier von Oskar Miedtke. Druck von A. v. Grothuss. Aufnahme von W. Bonitz.

Riga, von der Düna aus gesehen.

J. G. Herder-Institut Marburg

Kommandit-Gesellschaft

Adolf Schultze & Co.

Kunstgewerbl. Werkstätten.

Riga

Fabrik: Schreyenbusch, Atlasstr. 2. Tel. 2398
Stadtgesch.: Schlossstr. 25 Tel. 133

Postfach № 1017

Ausführung geschmackvoller Wohnungseinrichtungen bis zur compl. künstlerischen Ausstattung luxuriöser Wohn- u. Repräsentationsräume.

Eigene Tischlerei, Polster- u. Dekorations-Werkstätten.

Offener Gesellsch.: Adolf Schultze
B. von Campenhausen
Atelier Leitung: Arch. Ernst Bengen.

Album von Riga.

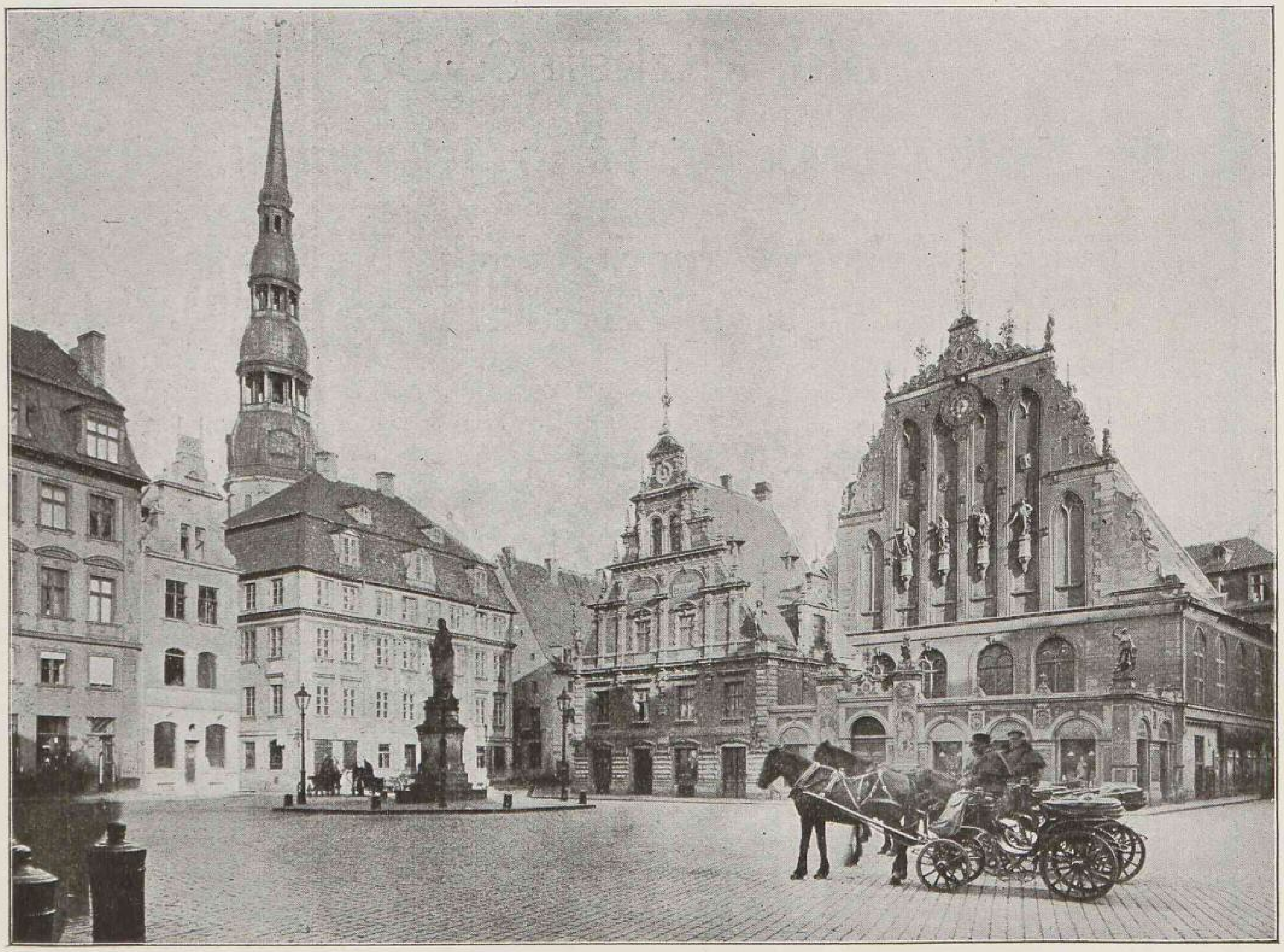

Fotografie von W. Bonitz. Autotypie von Paul Kerkovius.

Das Haus der Schwarzen Häupter

gegenüber dem Rathause gehört zu den ältesten Gebäuden der Stadt, da es möglicher Weise schon 1330—1334 erbaut worden ist. Damals diente es den Versammlungen und Festlichkeiten der Grossen und Kleinen Gilde und deren Angehörigen. Die Kompagnie der Schwarzen Häupter wird zuerst 1413 erwähnt. Es war eine feldmässig ausgebildete und ausgerüstete Schar junger unverheirateter Kaufleute, die unter einer Fahne mit dem Heiligen Mauritius (Moritz) als erstes Glied dem Feinde der Stadt entgegen zog. Da der Name dieses Heiligen seit alters her mit einem Mohren in Verbindung gebracht wurde, so war auch im Wappen der Kompagnie ein schwarzes Haupt. Wann das Haus in ihren alleinigen Besitz übergegangen ist, wissen wir nicht. Das Aeussere des Hauses ist oft um- und verbildet worden. Die letzte Umbildung stammt aus den Jahren 1889—1892. Da, wo sich jetzt eine seit Jahren stille stehende, für heutige Zeiten ganz unpassende und unverständliche Uhr befindet, wäre der geeignetste Platz für eine moderne Präzisionsuhr, die der ganzen Stadt Riga die Zeit geben könnte. Die schwer reiche Kompagnie verfolgt schon längst keine kriegerischen Zwecke mehr. Das auf der Nordost-Seite vorgebaute, ähnlichen Stil zeigende Haus ist nicht im Besitze der Schwarzen Häupter.

J. G. Herder-Institut Marburg

Gesellschaft zur Fabrikation von Holzbearbeitungsmaschinen

„STELLA"

Wold. Pitzken & Co.

Riga, Matthäistrasse Nr. 78. ❄ Telephon Nr. 819.

Erste alleinige Spezialfabrik Russlands.

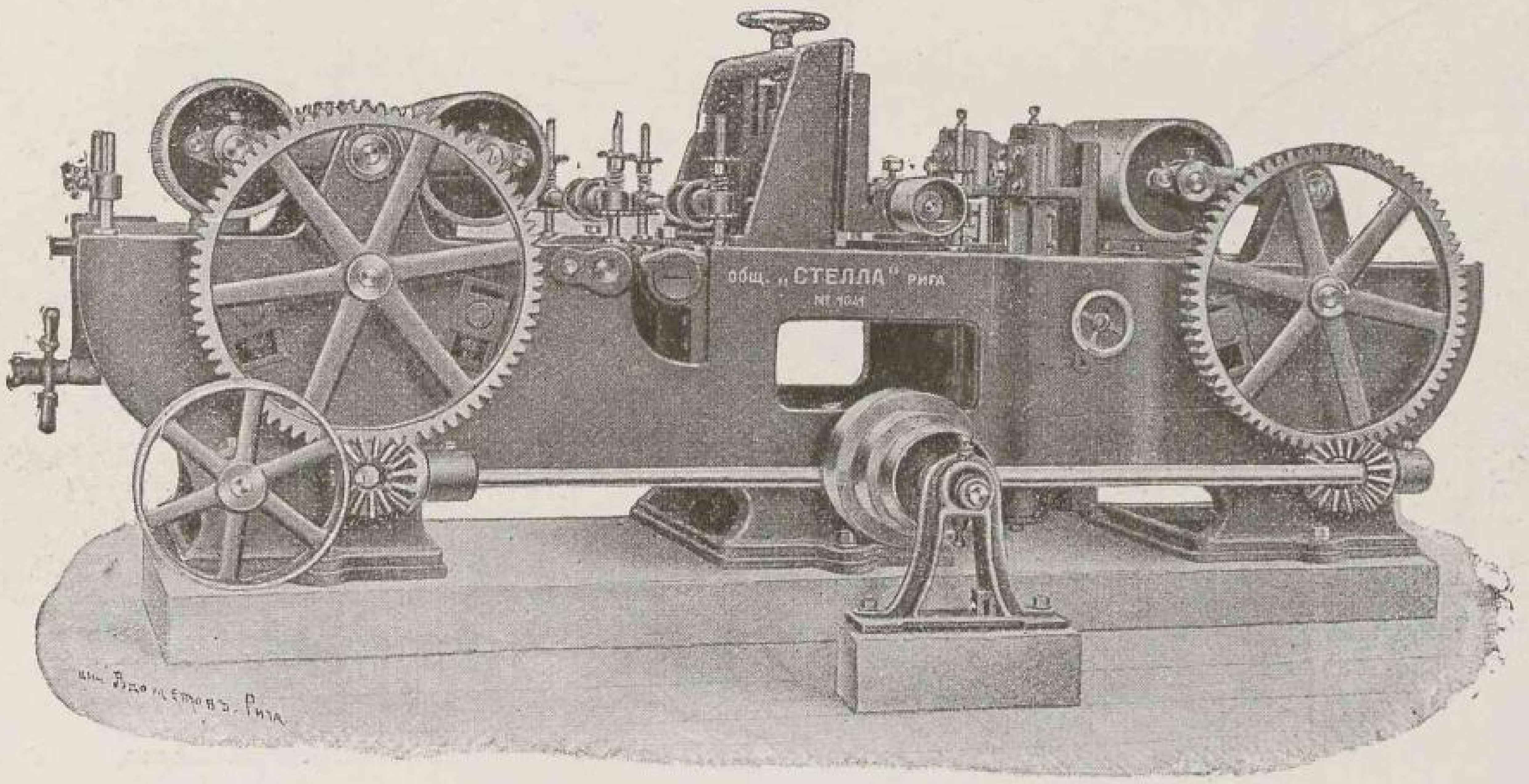

Sägemühlen.

Maschinen

für die gesamte Holzindustrie.

Album von Riga.

Fotografie von W. Bonitz, Riga. Autotypie von Paul Kerkovius, Riga.

Das Schloss

enthält jetzt die Wohnung sowie die Amtsräume des Gouverneurs und verschiedener anderer Behörden. Als es unter dem Herrmeister Wolter von Plettenberg 1515 vollendet wurde, galt es als eine Trutzburg gegen Rigas Bürger. In den ewigen Fehden zwischen Orden und Bürgerschaft hatten die Städter 1297 das älteste Schloss (auf der Stelle des heutigen Konventes zum Heiligen Geiste) zerstört. Durch den Sieg des Ordensmeisters Eberhard von Monheim wurden sie aber 1330 zur Erbauung eines neuen Schlosses (auf der Stelle des jetzigen) gezwungen. Jedoch auch dies zerstörten sie 1484. Aber 7 Jahre später bei Neuermühlen fast bis zur Vernichtung geschlagen mussten sie dem Orden bis 1515 ein neues Schloss errichten, das den Grundstock für das noch jetzt vorhandene bildet. Die Schweden erbauten 1682 gegen den Schlossplatz hin ein die ganze Front einnehmendes Zeughaus, das fast unser ganzes obiges Bild einnimmt und jetzt als Sitz der Behörden dient. Das kleinere Gebäude rechts enthält die Wohnung des Gouverneurs. Von den alten Türmen sind nur 2 erhalten geblieben: Gegenüber der katholischen Kirche der Bleiturm, und an der Dünaseite der Heiligegeistturm, auf dem der Gymnasialoberlehrer W. Chr. F. Keussler von 1817 bis zu seinem am 16. (4.) Juni 1828 erfolgten Tode die erste Sternwarte in Riga besass.

Herder-Institut Marburg

Aktien-Gesellschaft

der

Rigaer Dampf-Oelmühle

vormals

Wm Hartmann.

Leinöl, Firnis, Oellacke,
Brennöl (гарное масло),
Kokosöl und **Kochinöl,**
Rizinusöl,
Palmkernöl,
Rüböl, roh und raffiniert,
Leinkuchen, Rapskuchen,
Kokoskuchen,
Kokosbutter „Kokolin“.

Kontor:
Riga, kl. Schmiedestr. 10/12.
Telefon 27.

Album von Riga.

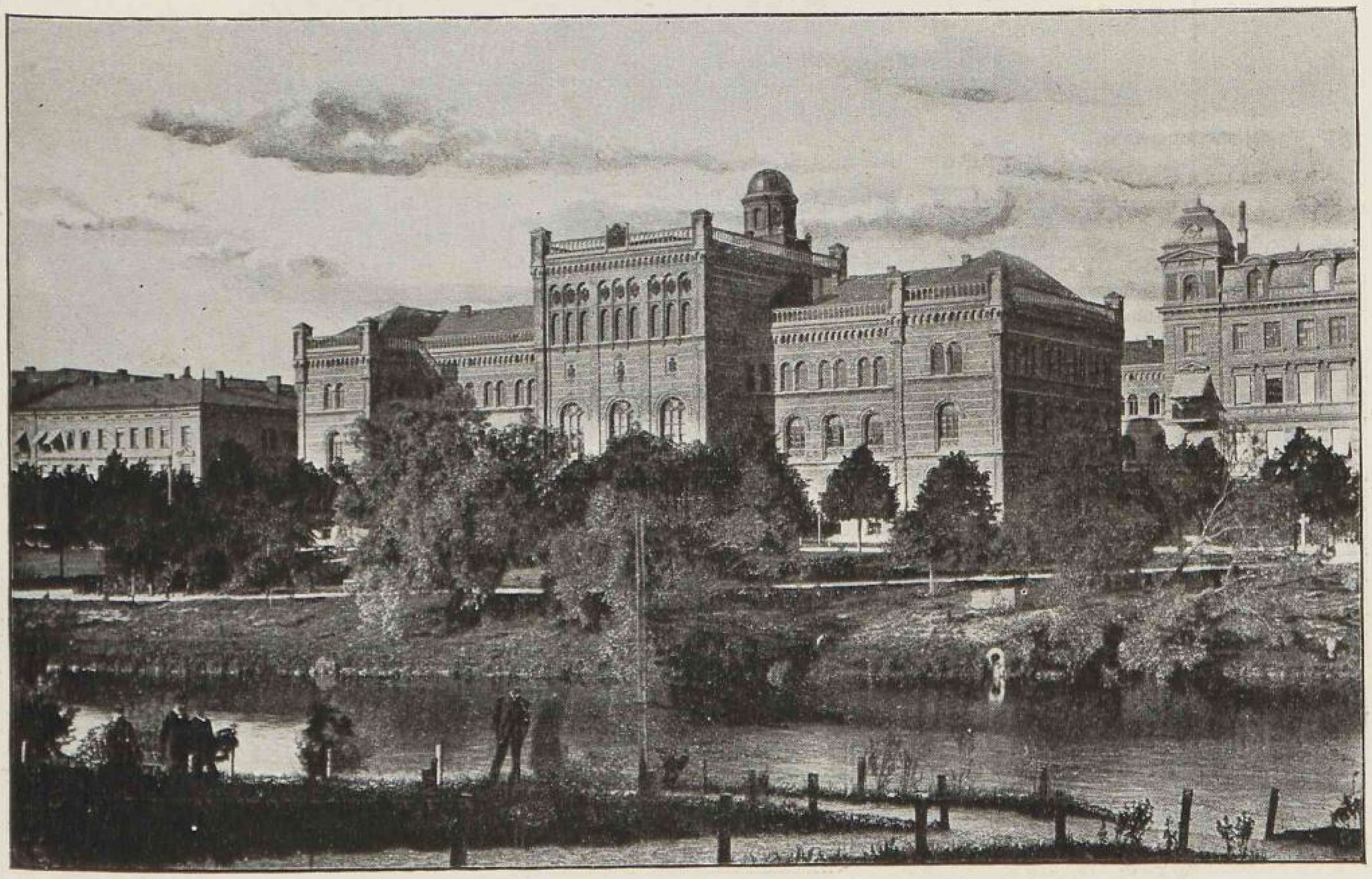

Fotografie von W. Bonitz. Autotypie von Paul Kerkovius.

Die polytechnische Hochschule.

Das Rigasche Börsenkomitee, die Stadt Riga, die vier Ritterschaften der baltischen Provinzen und andere baltische Städte und Korporationen beschlossen 1859, auf ihre Kosten ein Polytechnikum zu errichten und zu unterhalten. Am 16./28. Mai 1861 wurde das Schulstatut Allerhöchst bestätigt und am 2./14. Oktober 1862 die Schule, zunächst in gemieteten Räumen Suworowstrasse 14 eröffnet. In das von Prof. Hilbig entworfene und von ihm und dem Architekten Hess gebaute Monumentalgebäude siedelte man erst 1869 über. An das nach dem Thronfolger-Boulevard gerichtete Hauptgebäude mussten schon 1876 bis 1879 ein zweites Haus nach der Pauluccistrasse, und 1884 weitere Bauten an der Ingenieur- und Architektenstrasse angegliedert werden, sodass das Polytechnikum jetzt ein geschlossenes Geviert mit einem grossen Hofe in der Mitte darstellt. Auf einem Granitunterbau erheben sich 3 Geschosse in Ziegelrohbau mit gelben Verblendsteinen, die von Bändern aus violetten Verblendern durchzogen werden. Am zweiten Stocke des Mittelbaus am Thronfolger-Boulevard sind die Wappen von Livland, Oesel, Kurland und Estland, an der Dachumzäunung ist das von Riga angebracht. Darunter, über den 9 Fenstern, sieht man Sinnbilder der Lehrgegenstände der Hochschule.

1899 erstand ausserdem ein besonderes Gebäude für die Naturwissenschaften am Puschkin-Boulevard.

J. G. Herder-Institut Marburg

Rigaer Jubiläums-Ausstellung 1901: **Goldene Medaille.**
Rostower Gewerbe-Ausstellung 1906: **Goldene Medaille.**
„ „ „ 1907: **Grosse Goldene Medaille.**

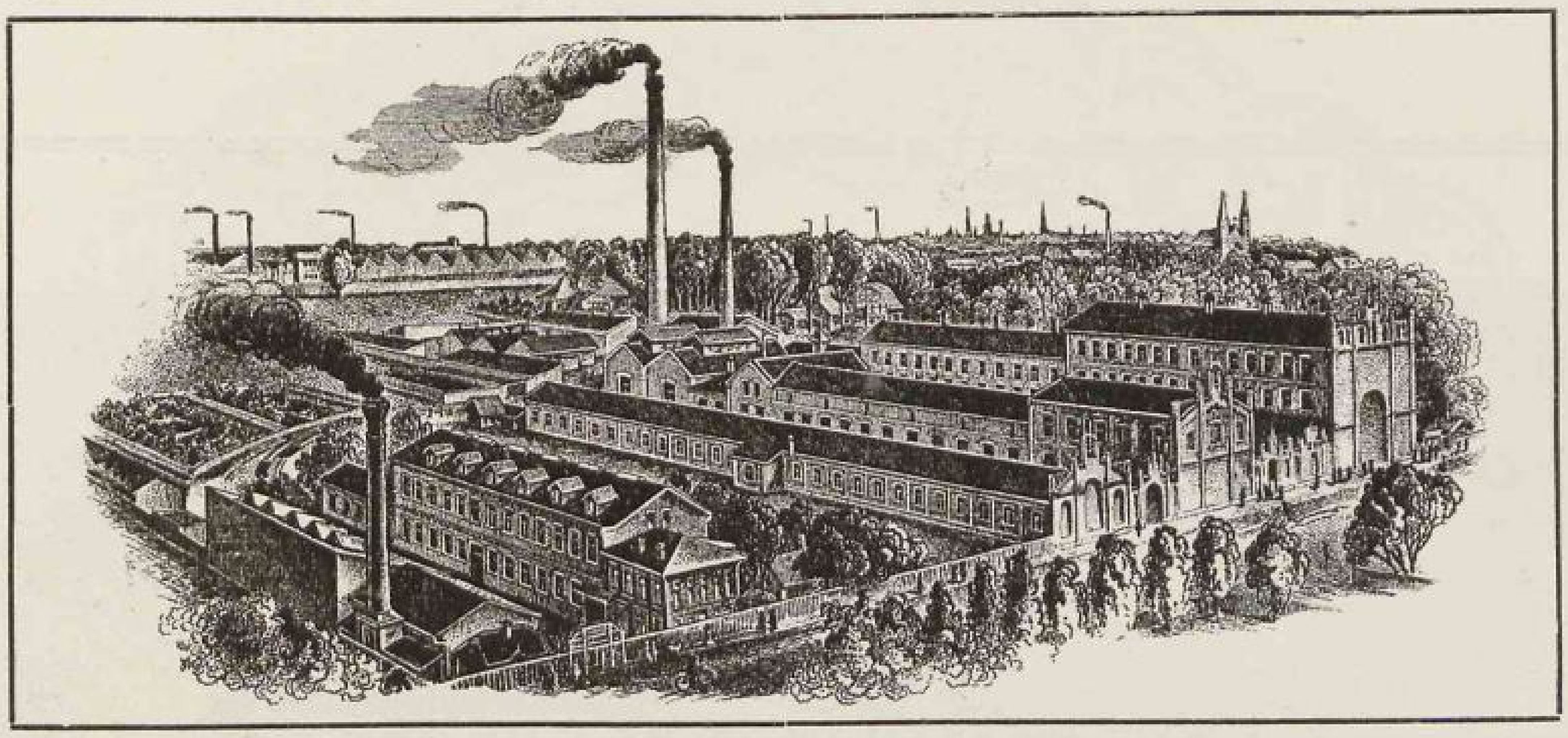

Gummiwaren-Fabrik **„Russia“,**

Gebrüder Freysinger.

Riga, Sassenhof,
Schlocksche Str. 24 und 26.

GUMMIW. F. RUSSIA · GEBR. FREYSINGER · RIGA

Telefon Nr. 687: Kaufmännische Abteilung
Telefon Nr. 1879: Fabrik-Abteilung.

Fabrik für technische, chirurg. u. Hart-Gummi-Waren, Equipagen-Gummireifen, Velociped-Pneumatics, sowie wasserdichte Mantelstoffe.

Stadt-Niederlage: Weberstrasse 14. Telefon Nr. 679.

Stadt-Niederlage für Equipagen-Gummireifen: Revaler Str. 76. Telefon 2920.

Eigene Niederlagen in:
St. Petersburg, Moskau, Jekaterinoslaw, Odessa, Rostow am Don, Baku, Kischinew, Charkow, Wilna, Warschau.

Generalvertreter für Deutschland:
Dieckmann & Strübing, Hamburg. Pulverteich 25.

Generalvertreter für Holland und Belgien:
J. Kooiman, Rotterdam, Oomgaardstraat 72.

Album von Riga.

Fotografie von W. Bonitz. Autotypie von Paul Kerkovius.

Das deutsche Stadt-Theater.

Nach jahrhundertelangen Versuchen, der dramatischen Muse in Riga ein festes Heim zu verschaffen, gelang es erst 26. (15.) September 1782, ein stehendes Theater in dem noch jetzt vorhandenen Mussengebäude in der Königsstrasse zu eröffnen. In diesen Räumen haben Holtei als Direktor, Richard Wagner als Kapellmeister gewaltet. 1860—1863 wurde auf dem Gelände der ehemaligen Pfannkuchenbastion nach den Plänen des Petersburger Akademikers L. Bohnstedt von den Architekten Hess und Scheel das schöne neue Theatergebäude errichtet, das am 10. September (29. August) 1863 eröffnet wurde. Ein Schadenfeuer vernichtete am 26. (14.) Juni 1882 am hellen Tage das Innere vollständig. Nachdem die traurige, rauchgeschwärzte Ruine Jahre lang gen Himmel geschrieen hatte, und die Vorstellungen in einem hölzernen Interimstheater gegeben worden waren, liess die Stadtverwaltung endlich durch den Stadtarchitekten Reinhold Schmäling das Haus in neuer Pracht erstehen, von aussen ziemlich unverändert, inwendig aber durch den Erbauer bedeutend verbessert. Der Neubau wurde am 13. (1.) September 1887 eröffnet.

Herder-Institut Marburg

Nishni-Nowgorod 1896;
Goldene Staatsmedaille.

G. Pirwitz & Co., Riga

Maschinenfabrik u. Eisengiesserei.
Gegründet 1877.

Riga, Jubil.-Ausstellung 1901:
Höchste Ausz. (Grand prix).

Spezialitäten: Francisturbinen u. Centrifugalpumpen, Sägemühlen u. Mahlmühlen.

Ueber 850 Turbinenanlagen ausgeführt

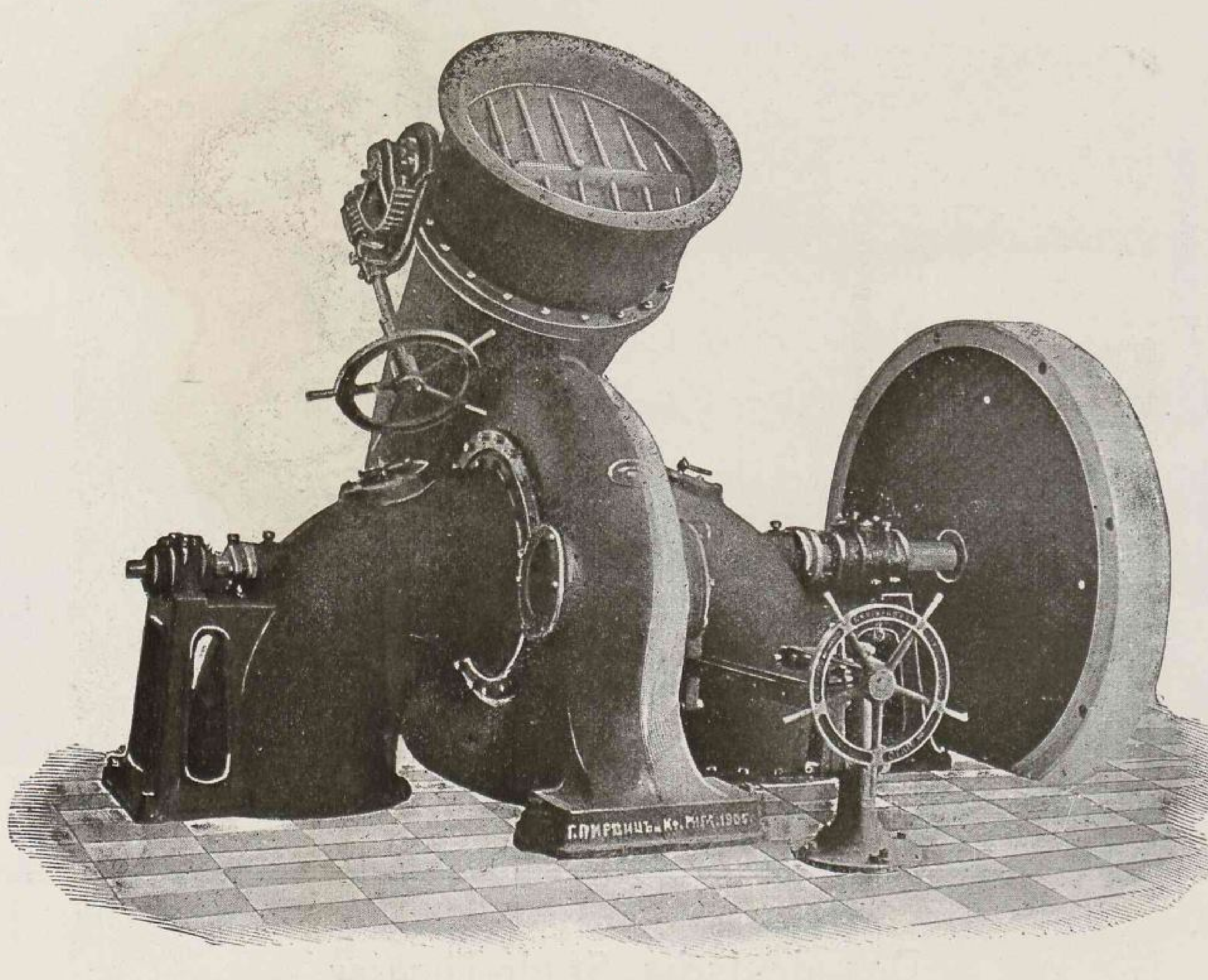

Francisturbine von 175 Pferdestärken,
ausgeführt in 2 Exemplaren für die Krons-Alexanderwerke in Petrosawodsk (Onega-See).

Transportables Sägegatter
in Hunderten von Exemplaren geliefert.

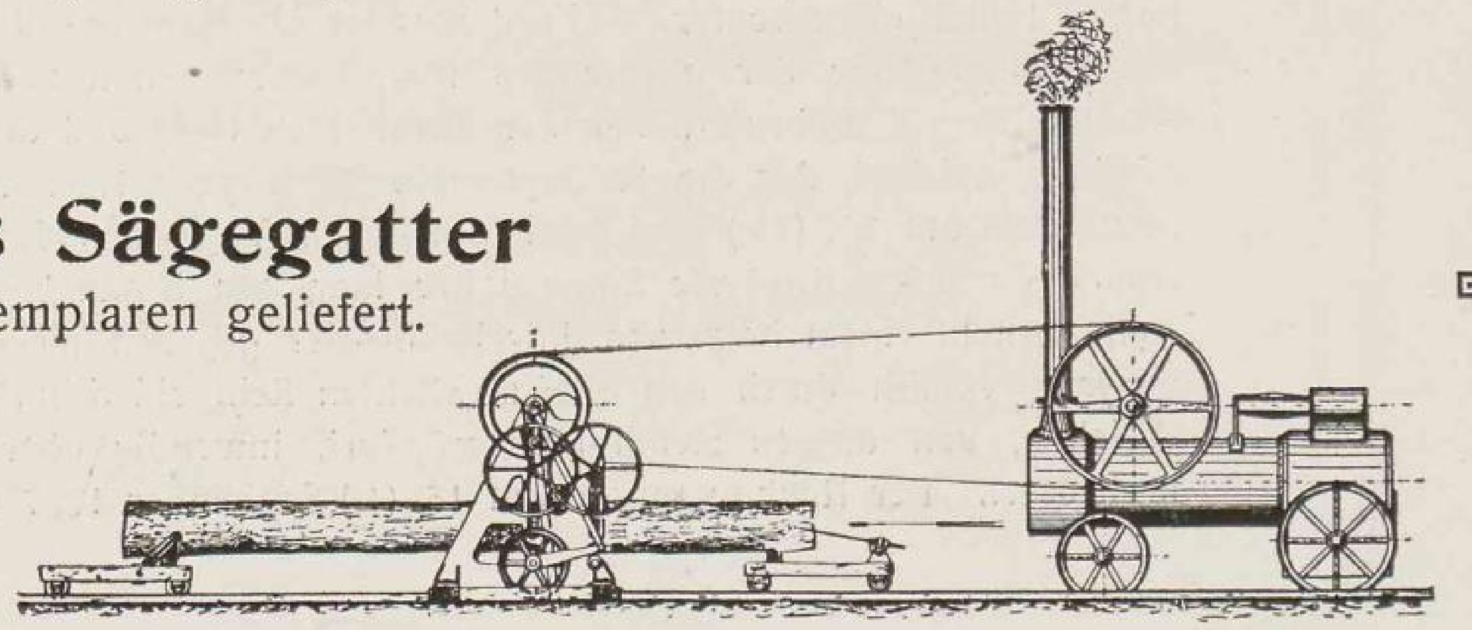

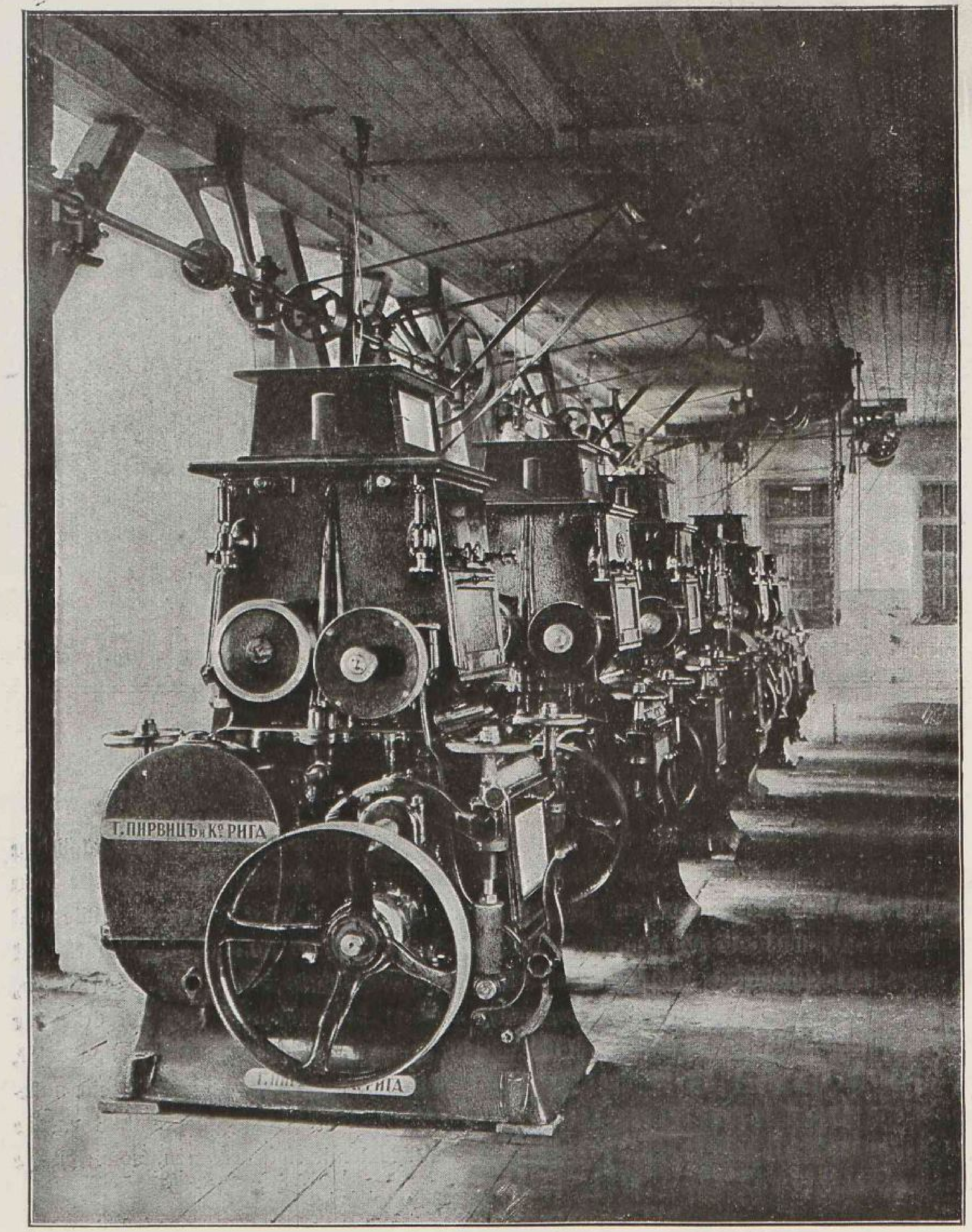

Montagehalle für Walzenstühle.

Album von Riga.

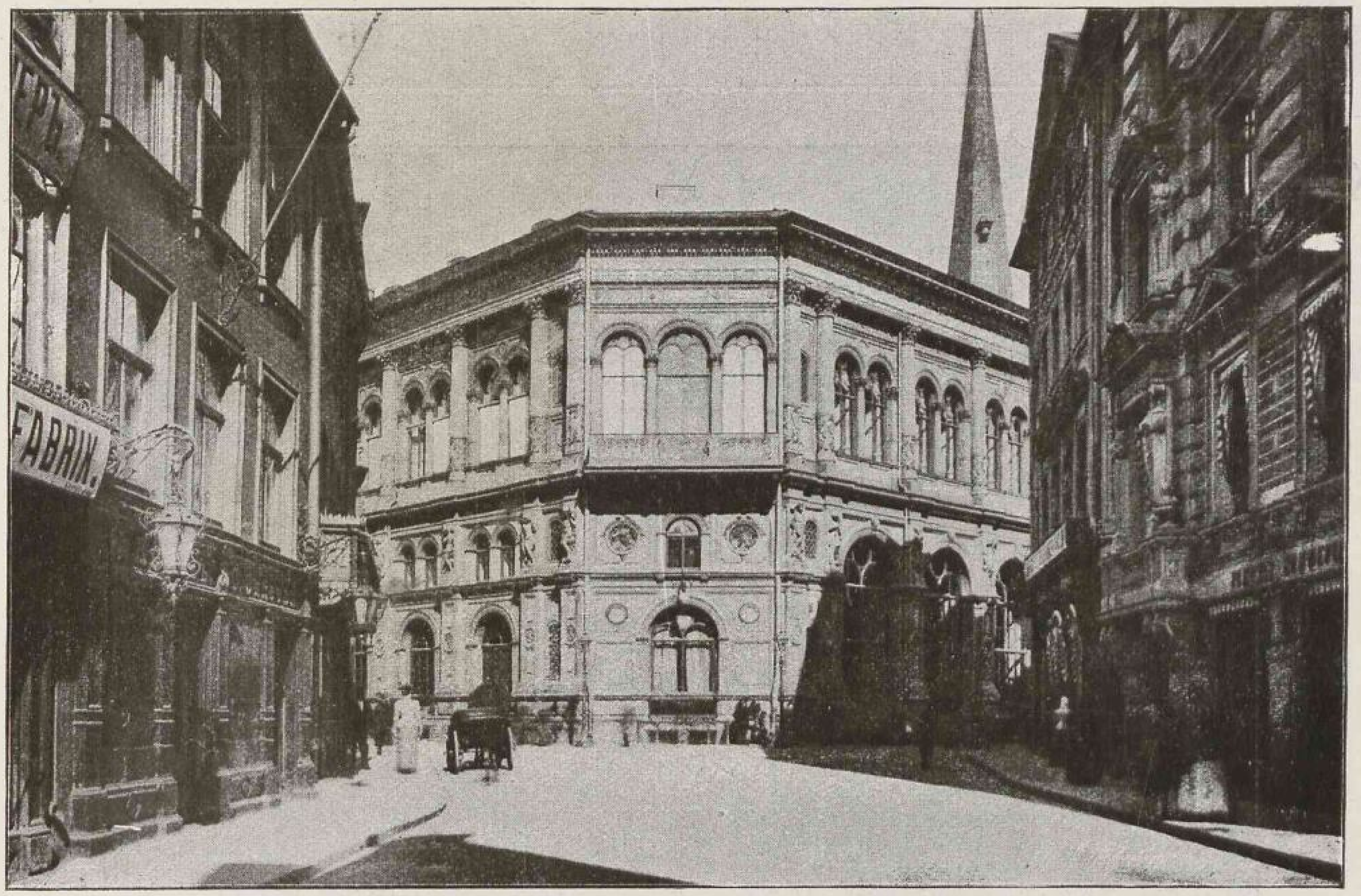

Fotografie von W. Bonitz, Riga. Autotypie von Paul Kerkovius, Riga.

Die Börse.

Bis zum 13. (1.) Dezember 1847 hielt die Rigaer Börsenkaufmannschaft ihre täglichen Zusammenkünfte im Rathause ab. Infolge des Umbaues der Rathausräume siedelte man zeitweilig ins Haus der Schwarzen Häupter über. Inzwischen liess die grosse Gilde und die Börsenkaufmannschaft auf gemeinschaftliche Kosten das obige vom Akademiker Harald von Bosse 1851 entworfene und vom Architekten Hess aufgeführte Börsengebäude errichten, das im Oktober 1855 in Benutzung genommen wurde. Der Grundplatz an der Ecke der Schloss-, Scheunen- und Jakobsstrasse hatte 105 801 Rubel, der Bau 298 903 Rubel gekostet. Jetzt gehört es der Stadt, die es der Börsenkaufmannschaft auf ewige Zeiten als ein nutzbares Lehen übergeben hat. Ausser dem grossen Börsenversammlungssaale enthält es die Geschäftsräume des Börsenkomitees, einen grossen Ballsaal mit Nebenräumen, sowie einige Privat-Kontore.

J. G. Herder-Institut Marburg

Ferdinand Meyer & Ko., Riga.

Grosse goldene
Staats-Medaille,
St. Petersburg 1909
u. a.

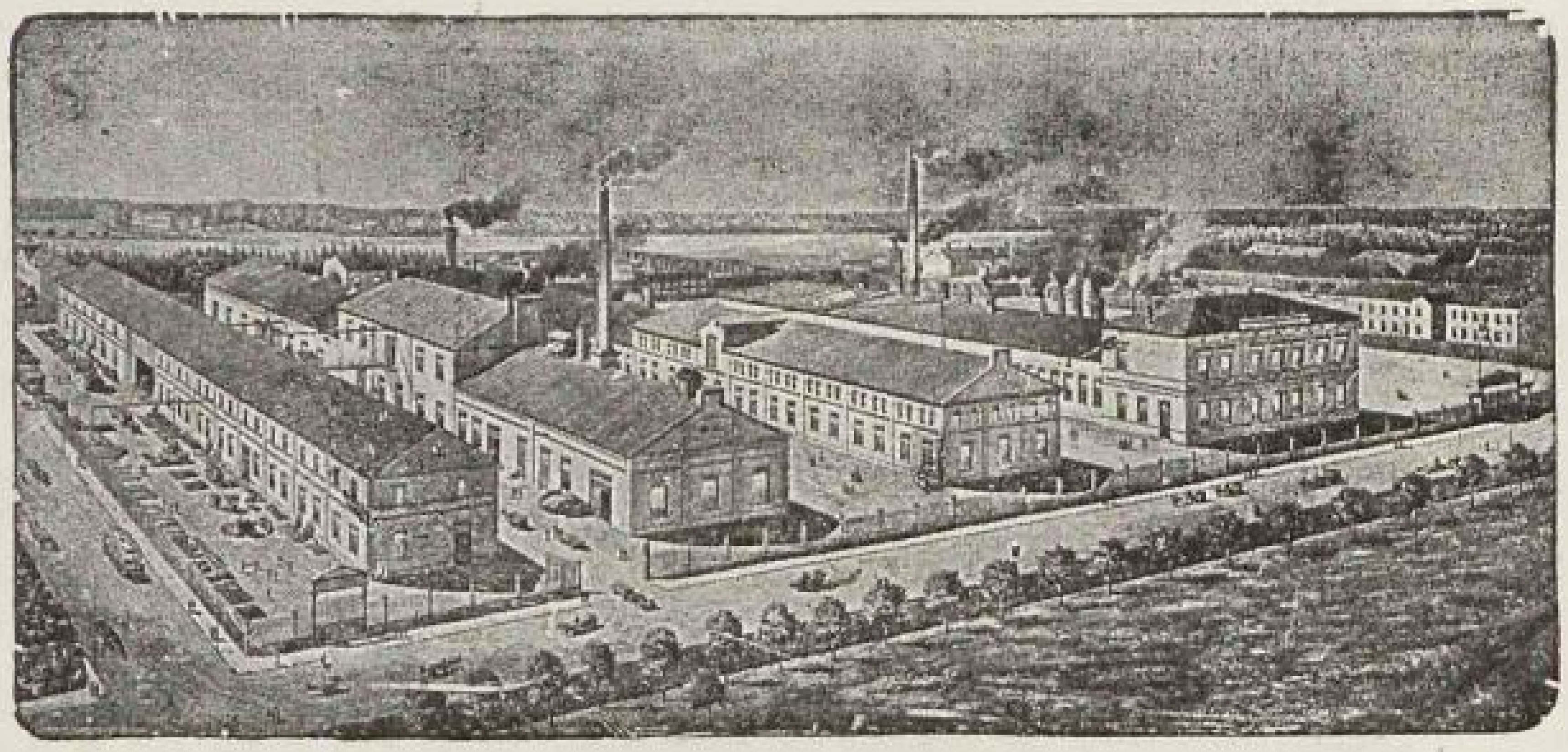

Gegründet 1876.

Wasser-Turbinen mit Regulatoren
Turbinenpumpen
Mühleneinrichtungen
Kunst- und Natur-Steine
Transmissionen

Francis-Kessel-Turbine 10 HP. bei 45 Fuss Gefälle.

Laufrad-Durchmesser 200 mm. = $7^1/_8$ Zoll.

Stadt-Kontor:
Königsstr. 32, Telefon 536.

Fabrik:
Kalnezeemsche Strasse 36,
Telefon 751.

Haltestelle der elektrischen Strassenbahn.

Telegramm-Adresse:
Ferdinand Meyer, Riga.

Album von Riga.

Fotografie von W. Bonitz. Autotypie von Paul Kerkovius.

Im Zentrum der Stadt Riga

befinden sich noch eine ganze Anzahl Häuser, die aus einer Zeit stammen, wo ein ganz ausserordentlicher Aufschwung der Baukunst sich bemerklich machte. Es sind dies die Jahrzehnte vor und nach der französischen Revolution. Mit ihr hatte indessen dieser Aufschwung nicht den geringsten Zusammenhang. Der Name des aus Sachsen stammenden Rigaschen Baumeisters Christof Haberland ist unzertrennlich mit dieser Periode verbunden. Er und seine Schüler haben etwa 20 noch vorhandenen Steinhäusern der innern Stadt ihr eigentümliches Gepräge aufgedrückt. Ausserdem besitzen eine ganze Anzahl anderer Häuser noch Fassaden, die erkennen lassen, dass der Haberlandsche Baustil seiner Zeit Schule gemacht haben muss. So hat das oben abgebildete Haus, Scheunenstrasse 15, Bauformen, die Haberland eigentümlich sind, obgleich in schlichterer und bescheidenerer Behandlung, als wir sie sonst an seinen Bauten antreffen. Dies Haus wurde für den Bürgermeister Jakob Friedrich Theodor Germann (1786—1856) erbaut. Spätere Besitzer waren Grünwaldt, dann Engelmann. Jetzt gehört es der über ganz Russland bekannten und renommirten Fabrik und Handlung musikalischer Instrumente Jul. Heinr. Zimmermann, die auch Niederlassungen in St. Petersburg, Moskau, Leipzig und London hat.

J. G. Herder-Institut Marburg

Fabrik und Hauptdépôt von Musik-Instrumenten

Jul. Heinr. Zimmermann

Scheunenstr. Nr. 15, eigenes Haus. Telefon Nr. 1887.

Alleinvertreter der Pianoforte-Fabriken:

Flügel u. Pianinos

Steinway & Sons, New-York, Schiedmayer–Pianofortefabrik, Stuttgart, Gustav Fiedler, Leipzig, Julius Feurich, Leipzig, C. Goetze, Berlin, Gebr. Diederichs, St. Petersburg, F. Mühlbach, St. Petersburg und anderer erstklassiger Fabriken,

in grosser Auswahl, zu Fabrikpreisen.

Reichhaltiges Lager von **Harmoniums**

amerikanischen und europäischen Systems der Fabriken:

Schiedmayer, Carpenter, Kotykiewicz, Mason & Hamlin und eigener Leipziger Fabrik.

Preis-Kurant gratis.

Album von Riga.

Fotografie von W. Bonitz, Riga. Autotypie von Paul Kerkovius, Riga.

Das Rathaus

beherbergt seit dem 9. Dezember (27. November) 1889 nicht mehr den Rat. An diesem Tage hielt er nach fast 700-jährigem Bestehen seine letzte Sitzung ab, den neu eingeführten Städteordnungs-Behörden weichend. Jetzt hat in den geräumigen, schönen Kellern die Stadt-Diskonto-Bank ihre Stahlkammern und im Erdgeschosse ihre sonstigen Geschäftsräume. In der Südostecke des Erdgeschosses ist das Stadtwaisengericht untergebracht, während die grosse, mehr als 100 000 Bände enthaltende, trefflich verwaltete Stadtbücherei die beiden oberen Stockwerke einnimmt. An derselben Stelle stand bereits das ältere Rathaus. Der Grundstein zum jetzigen ward am 6. Juni (26. Mai) 1750 gelegt. Es wollte nämlich die Kaufmannschaft nach dem Vorbilde anderer Städte auch ein Haus zur Börsenversammlung bauen lassen. Dazu waren schon ganze 4000 Rubel gesammelt worden. Da sich nun der Rat zur Errichtung eines neuen Rathauses entschlossen hatte, und im Rate die einflussreichsten Kaufleute sassen, einigte man sich leicht über einen gemeinschaftlichen Bau, der sich aber, wohl wegen Ueberschätzung der verfügbaren Geldmittel und wegen des inzwischen ausgebrochenen siebenjährigen Krieges, in den ja auch Russland verwickelt wurde, über 15 Jahre hinzog. Mit einer pompösen Festrede des damals in Riga pastorirenden Klassikers Herder ward endlich 1766 das Haus eingeweiht. Bis zum 13. (1.) Dezember 1847 wurden hier auch die Börsenversammlungen abgehalten. 1847 bis 1850 hat dann das Rathaus durch den Stadtbaumeister Felsko seine jetzige Gestalt bekommen. Der auf allen 4 Seiten umlaufende Bürgersteig ist mit 49 eisernen Kanonenläufen eingefasst, die mit der Mündung nach unten zur Hälfte in die Erde eingegraben sind. Der eine in der Jungfernstrasse zeigt das kleine Rigasche Stadtwappen und die Jahreszahl 1581.

J. G. Herder-Institut Marburg

Marshall, Sons & Co., Ltd.

Gainsborough, England.

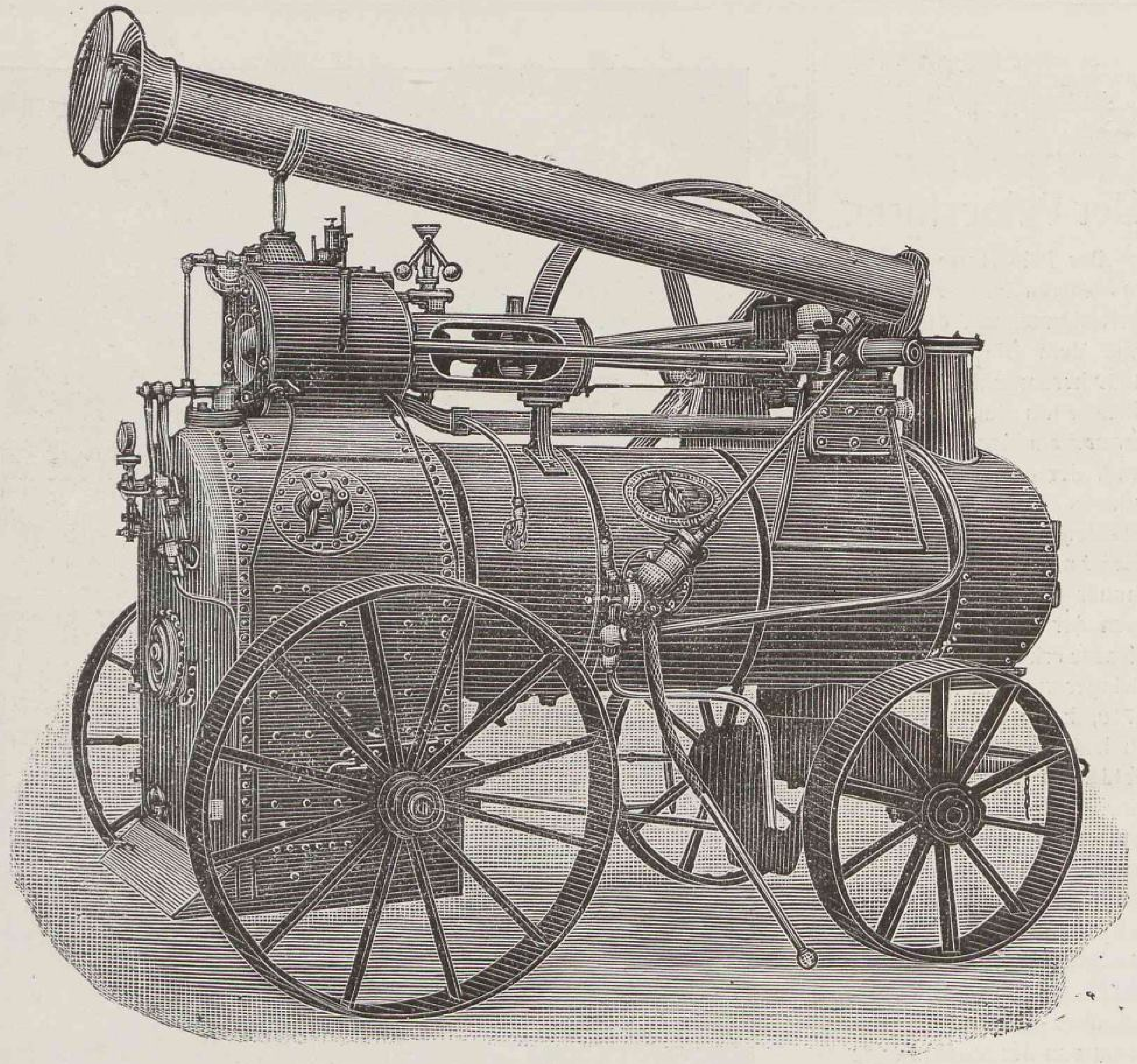

General-Vertreter

für Livland, Ehstland und Kurland

W. Meslin, Riga — Reval.

Album von Riga.

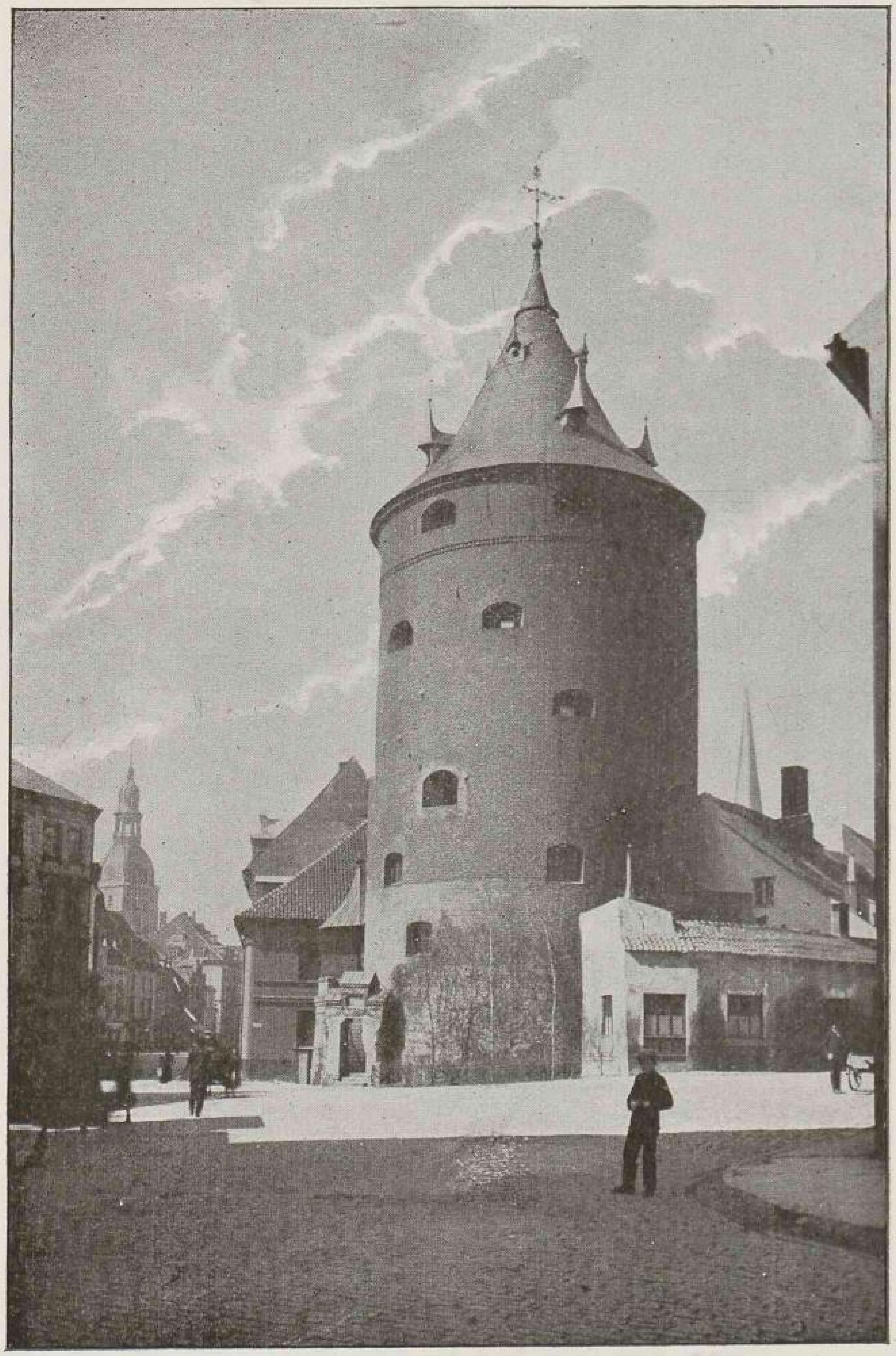

Fotografie von W. Bonitz. Autotypie von Paul Kerkovius.

Der Pulverturm.

Der Pulverturm gehörte in früheren Zeiten zur Stadtbefestigung, wie dies auch aus dem Stadtplane von 1650 hervorgeht. Zur Sandstrasse hin stand ein Stadttor und ein kleines Vorwerk, nach der anderen Seite hin schloss sich an ihn die Stadtmauer unmittelbar an. Sie ist noch jetzt als Scheidemauer zwischen den Häusern der Lärm- und Turmstrasse erkennbar. Bei allen Belagerungen, so 1621, 1656, 1710, hatte der Turm viel zu leiden. 1840 wurde er notdürftig hergestellt, mit einem flachen Blechdach und einer rohen Bretterverschalung seiner nach der Stadt zu offenen Seite versehen. So stand er, von Menschen unbenützt, bis 1892, wo ihn die Polytechniker-Verbindung Rubonia von der Stadt mietete und für ihre Zwecke vom Architekten H. Hilbig in sehr geschickter Weise ausbauen liess, wobei das Bauwerk auch von aussen so gewonnen hat, das es jetzt unter die Sehenswürdigkeiten der Stadt zu rechnen ist. Dies kostete 12 600 Rubel „von denen durch den Verkauf des Taubenmistes, der sich im Laufe vieler Jahre im Turme angesammelt hatte, 640 Rubel gedeckt wurden.“ Der seit 1900 mit künstlerischen Fresken von E. Tode ausgeschmückte Festsaal hat $9{,}_3$ Meter Durchmesser und $6{,}_7$ Meter Höhe. Der Turm selbst ist $25{,}_6$ Meter bis zur Gesimsoberkante hoch und in einer Tiefe von $4{,}_3$ Metern unter dem jetzigen Pflaster auf einem eichenen Pfahlroste gegründet. $2{,}_5$ Meter tief liegt das alte Strassenpflaster.

J. G. Herder-Institut Marburg

Goldene Medaille

Riga 1908.

Grosse Silberne Medaille

Rostow a/Don 1908.

Grosse Bronze-Medaille

Jurjew 1908.

Grosse Goldene Medaille

Samara 1908.

Carl Grünberg, Riga

Matthäistr. Nr. 54, im eigenen Hause.

Telefon Nr. 2402. Postfach Nr. 788.

Telegramm-Adresse: **Reifengrünberg.**

Alleinverkauf der bestrenommierten Gummireifen und Pneumatiks der Gesellschaft „Prowodnik", Riga,

für Liv-, Est- und Kurland.

Rohgummivertretung des Import- u. Exporthauses Osterrieth & Co., Anvers.

Spezialitäten:

prämiierte Gummihufunterlagen eigener Patente,
neueste patentierte Hufeisen,
Metallräder und Buchsenschoner.

Reparaturwerkstätte

für Gummireifen, Autodecken und Schläuche.

Assortiertes Lager von Bandagen bester Qualität.

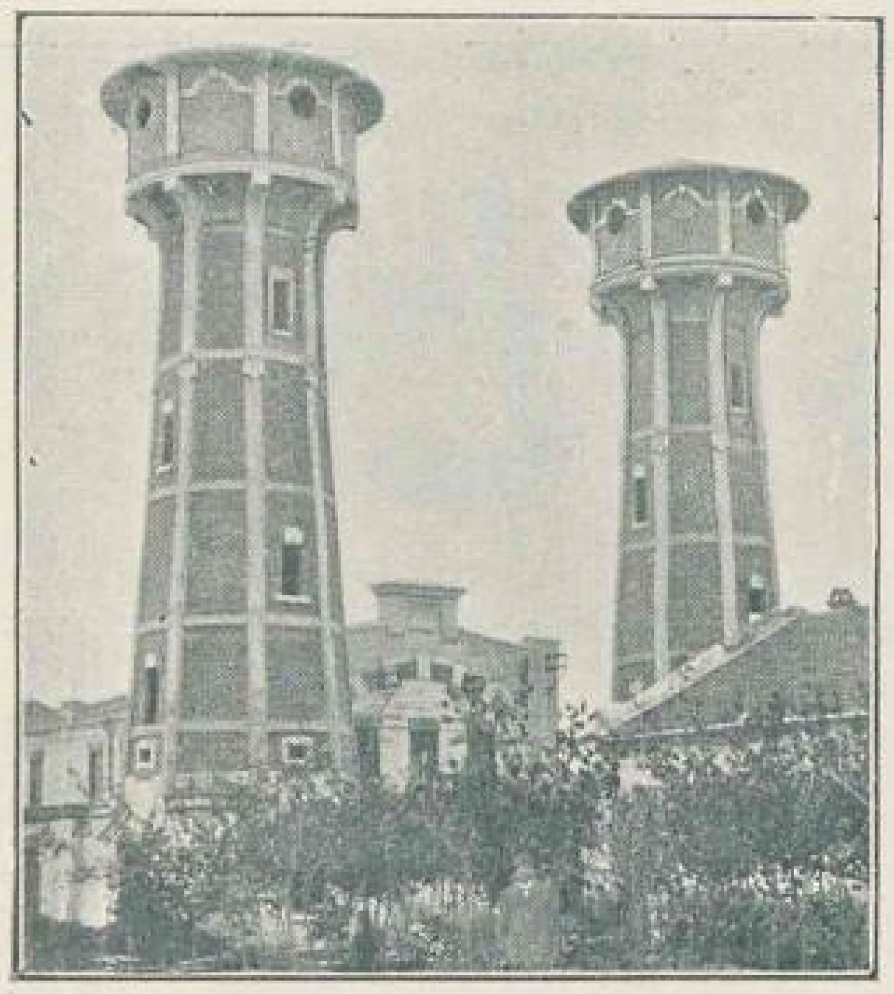

Wasserturme in Kischinew.

Viele

Auszeichnungen.

Weltausstellung
Paris 1878:
Ehrendiplom I. Klasse.

Giessereihalle Felser & Co., Riga.

Wayss & Freytag A.-G.,

Beton-, Eisenbeton- und Tiefbau-Unternehmung

Westrussische Abteilung.

Diplomingenieur **J. Knoll, Riga,** Herrenstrasse 1, Telefon 2817.

Strassenbrücke in Riga.

Landesausstellung Nürnberg 1906:

Goldene Medaille „für hervorragende Leistungen auf dem Gebiet des Hoch- und Tiefbauwesens, sowie für Herausgabe bahnbrechender neuer statischer Berechnungen im Eisenbetonbau".

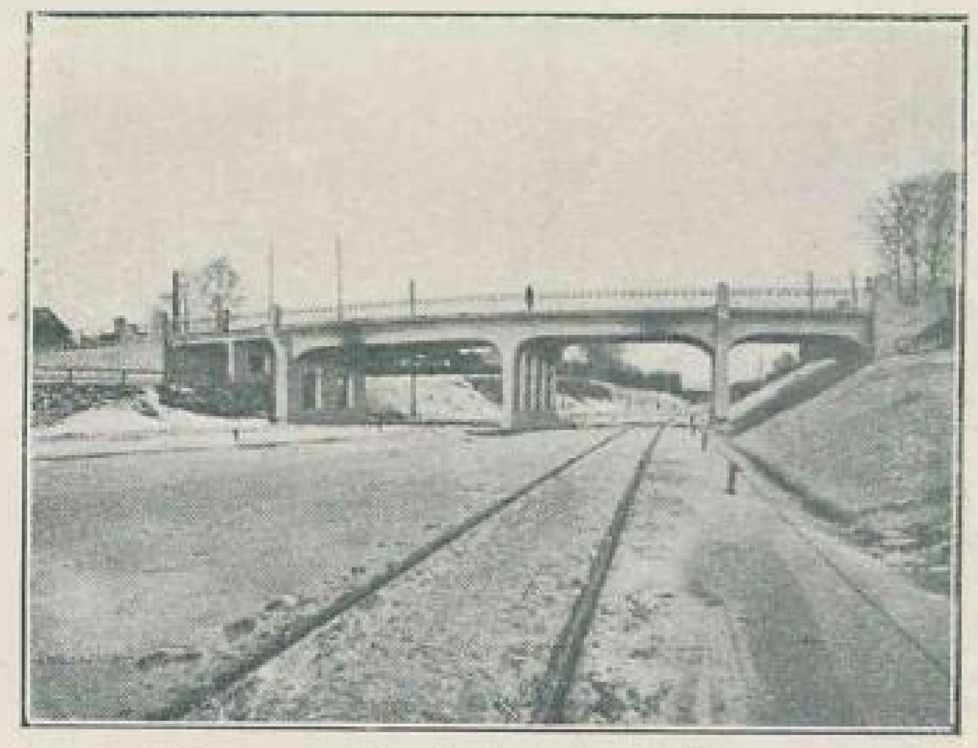

Strassenbrücke in Riga.

Projektierung und Ausführung von Hoch- und Tiefbauten, Fabriken, Speichern, Silos, Brücken, Reservoiren, Wasserkraftanlagen, Fundationen, Kanalisationen, Simplexbetonpfählen D. R.-P.

Warenhaus in St. Petersburg.

Alleiniges Ausführungsrecht für Russland.

Sichere künstliche Fundierung bei schnellster Ausführung.

Warenhaus in St. Petersburg.

Karl Meier & Sohn

Riga, Georgenstr. 2a, Telefon 1298.

Spezialität:

Kunstvolle Dachdeckungen
mit Schiefer und Dachziegeln

Chromolith-Trockenmörtel
für farbige Fassadenputze

Kunststein - Treppenstufen

Sotol — Stabilteer

Rostschutzfarben.

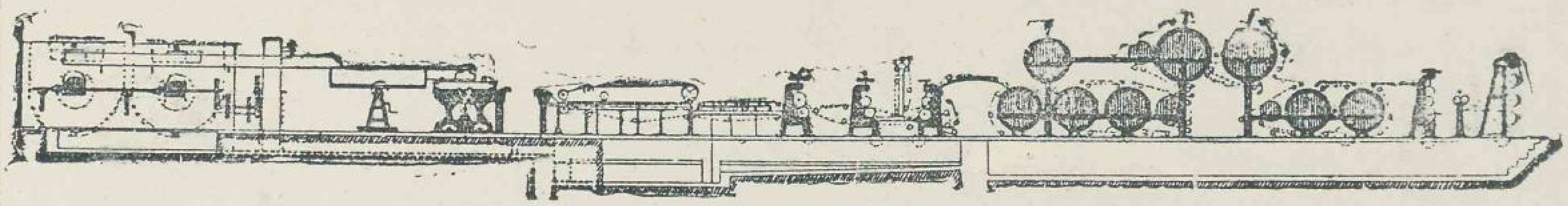

Im Jahre 1879 begründet, hat sich allmählich zu einem modern eingerichteten, allen Anforderungen der Neuzeit entsprechenden, z. Z. ca. 500 Arbeiter beschäftigenden Etablissement entwickelt

die

Tel.-Adresse: **Gesellschaft Mantel.** Tel.-Adresse: **Gesellschaft Mantel.**

Nishny-Nowgorod. 1896.

Maschinenbau-Actiengesellschaft

Dünamündesche Strasse 35,

R. H. MANTEL.

Dünamündesche Strasse 35

Riga.

Telephon Nr. 7.

Maschinen und compl. Einrichtungen

für

Papier-, Pappen-, Cellulose- u. Holzstoff-Fabrication.
Dampfmaschinen. Pumpen.
Turbinen. Transmissionen. Hebemaschinen.

Dampfkessel. Reservoire. Eisenconstructionen.

Diverse **Gusswaaren.** Rohguss in Metall u. Gusseisen.

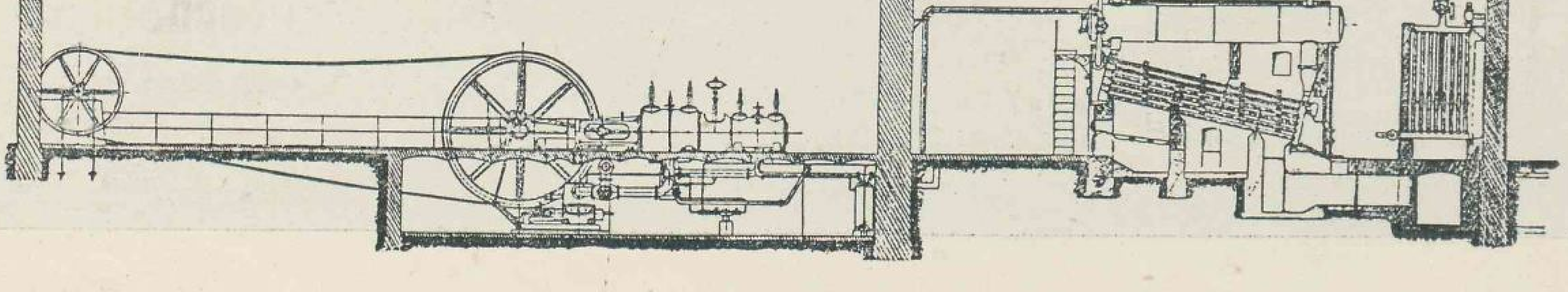

Engl. Magazin J. Redlich, Riga

Gegründet 1857.

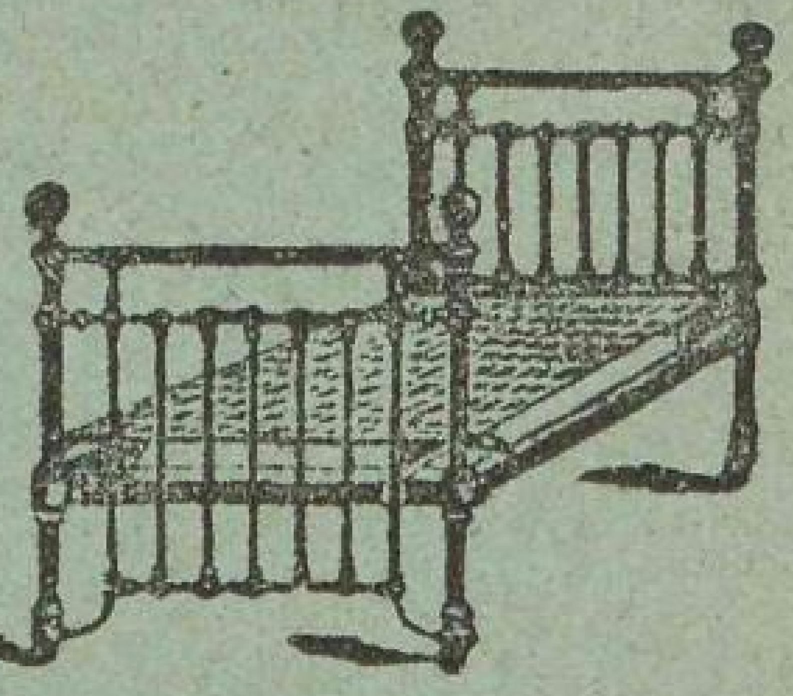

Abteilung für sämtl. Werkzeuge u. Stahlwaren.
Abteilung für Haus- u. Küchen-Einrichtungen.

Das Lager ist stets assortiert in Neuheiten für Haus und Küche.
Bisher sind erschienen und stehen den Interessenten zur gefl. Verfügung folgende

Jllustrierte Spezial-Kataloge:

Bienenzucht-Artikel.
Gerber- und Sattler-Werkzeuge.
Baubeschlag und Sparkochherde.
Geräte für Forst- und Garten-Kultur.
Holder-Garten-Spritzen u. Allweiler Flügelpumpen.

Haus- und Küchengeräte.
Petroleum-Heizöfen und Dauerbrand-Oefen.
„Heinzelmännchen“
Selbst-Koch-, Brat- und Back-Apparate.
„Koche auf Vorrat“
Weck's Frischhaltung aller Lebensmittel.

Spezial-Abteilung für **Musik-Instrumente.**

Eigene Werkstätte für **Musik-Instrumente.**

Prämiiert: Riga 1901 mit der silbernen Staatsmedaille.

Solo-Instrumente für Schule und Haus.

Reichhaltiges Lager in alten eingespielten Geigen, Bratschen und Cellis.
Neubau von Streich- und Blasinstrumenten.

Kunstgerechte Reparatur an Geigen u. allen Streich-Instrumenten, Blas- u. Schlag-Instrumenten u. mechan. Instrumenten.

Mechanische Musik-Instrumente und **Noten dazu** in grosser Auswahl.

Kinder-Musik-Instrumente.
Akkordeons und Mundharmonikas.

Dépôt der Grammophon-Company.

Musik-Preiskurante gratis.

Jllustrierte Spezial-Kataloge
über:
Sämtliche Geräte
für
Sport und Gymnastik,
Wintersport,
Angel-Sport,
Bootbeschlag und
Zubehör für Yachten
stehen den Interessenten
zur Verfügung.

AE

C. H. Wagner,

Handelsgärtnerei und Samenhandlung

Gegründet 1816. **RIGA,** Gegründet 1816.

empfiehlt alle

Gemüse-, Blumen-, Baum-

und

landwirthschaftlichen Samen,

Obstbäume, Sträucher, Alléebäume, Ziersträucher,

ROSEN

etc. etc. etc.

SAMEN-CATALOGE erscheinen im December, BAUM- und PFLANZEN-CATALOGE im Juli und werden auf gefl. Verlangen gratis und franco zugesandt.

Maschinen- und Apparatebauanstalt.

Wm. Minuth, Riga,

Fabrik und Lager Gertrudstraße Nr. 28.

Gründungsjahr 1860.

Telegr.-Adr.: Minuth, Riga. Telephon Nr. 332.

Höchste Auszeichnung

Ehrenpreis.

Riga 1901.

Silber-Staatspreis

Wien, 1904.

Bronzene Medaille

Riga, 1880.

Goldene Medaille

Riga, 1883.

Silberne Staats-Medaille

Mitau, 1888.

Vollständige Einrichtungen und einzelne Maschinen, Apparate und Geräte

für

Brauereien ▫ Brennereien ▫ Sprit-Rektifikations-Anstalten ▫ Chemische Fabriken ▫ Anstalten zur Herstellung moussierender Getränke etc.

Technisches Bureau

zur Ausarbeitung von Projekten und Plänen für Neu- und Umbauten.

Pumpen, Armaturen, Röhrenleitungen, Badeeinrichtungen, Kochanlagen.

Reparatur-Werkstätten.

Feuer-Versicherungen

auf Fabriken, Häuser, Waren und Mobiliar.

Eichenes Parkett.

Rigaer Knochenmehl.

Blei * Zinn * Zink * Kaminkohlen

Heizcoke * Feuerziegel * Feuerton

Steinkohlenteer.

Hermⁿ Stieda,

Riga, Marstallstrasse № 24.

Fernsprecher № 37 und 2479.

Оптовый складъ

Рига,

Господская ул. № 25

К. Вольбрюкъ и Ко.

Телефонъ № 37-25.

Д. З. САРАДЖЕВЪ

ТИФЛИСЪ.

КАВКАЗСКІЙ

НАТУРАЛЬНЫЙ

КОНЬЯКЪ

Engro-Lager

Riga,

Herrenstrasse Nr. 25

C. Wohlbrück & Co.

Telefon Nr. 37-25.

Korkenfabrik

A. G. Sengbusch & Co.,

RIGA,

Ritterstrasse Nr. 11.

Preis-Courants auf Verlangen gratis.

Alex. Schwartz Söhne,

Schlossstr. № 24, im Börsenhause, I Treppe hoch.

Telephon Nr. 110.

Kommission, Agentur und Inkasso.

General-Agentur für die Ostsee-Provinzen

der

Zweiten Russischen Assecuranz-Compagnie

gegründet im Jahre 1835.

Telephon Nr. 444.

Rigaer Stadt-Lombard.

Eingang Pferdestrasse 12 und Kalkstrasse 9.

Zweig I.

Schlocksche Strasse Nr. 2.

Der Rigaer Stadt-Lombard erteilt Darlehen gegen Pfänder in runden Rubelbeträgen von 2 Rbl. an. Es werden nicht nur Wertsachen, sondern auch gut erhaltene Kleider, Wäsche und andere Gegenstände in Pfand genommen, soweit sie bequem aufzubewahren, leicht verkäuflich und nicht zu sehr der Mode unterworfen sind.

Der Lombard ist für das Publikum mit Ausnahme der Sonn- und Feiertage geöffnet von 9 — 3 Uhr.

Der Zweig nimmt Spareinlagen für die Rigaer-Stadt-Sparkasse entgegen.

Die dem Lombard verfallenen Pfänder, wie Schmucksachen, goldene und silberne Uhren, Silberzeug, Musik-Instrumente, Fahrräder, Herren- und Damenkleider u. s. w. werden täglich im Lombard von 9 bis 3 Uhr verkauft.

Rigaer Stadt-Sparcasse

vom Jahre 1832

Garantirt von der Stadt-Gemeinde.

Kalkstrasse Nr. 9.

Annahme von Einlagen

auf Sparbücher von 1 Rubel an,
„ Scheine „ 50 „ „
gegen Vergütung von 4% Zinses-Zins.

Ertheilung von Darlehen gegen Werthpapiere.

Die Direction.

Aktiengesellschaft

der Maschinenfabrik, Eisengiesserei und Kesselschmiede

„Richard Pohle"

Riga,

I. Weidendamm Nr. 17—19.

Dampfmaschinen jeder Grösse, nach den neuesten und bewährtesten Konstruktionen.

Dampfkessel verschiedener Systeme, unter anderen auch Wasserröhrenkessel **„Patent Dürr"**.

Wasserreinigungsapparate „System Breda".

Maschinen für Sägemühlen, als: Sägegatter, Kreissägen, Balkenaufzüge usw.

Holzbearbeitungsmaschinen jeder Art, als: Hobel- und Fraismaschinen, Holzwollemaschinen, Packpressen usw.

Gerbereimaschinen.

Brennerei-Einrichtungen nach den neuesten Systemen.

Eisenkonstruktionen.

Eisenbahn-Bedarfsartikel.

Gusseiserne Abgüsse aller Art.

Die jährlich im Juli und im December erscheinenden illustrirten Kataloge und Preis-Verzeichnisse werden auf gefl. Anfragen **sofort kostenfrei** zugesandt.

Holländische Blumen-Zwiebeln.

Gemüse-Samen, landwirthschaftliche Samen, Blumen-Samen, Gehölz-Samen, Georginen, Gladiolen, div. andere Knollen etc.

C. W. Schoch,
Handelsgärtner.
Inhaber der Firma seit 1888:
Wilhelm Baer.
Riga.
I. Weidendamm Nr. 21.

Obstbäume, Beerensträucher, Alléebäume, Zier- u. Heckensträucher, Stauden, Rosen, Topfpflanzen, Gartengeräthschaften, Raffia,

Gartenbücher
in russischer und deutscher Sprache etc. etc. etc.

Gegründet im Jahre **1836.**

☛ Um etwaigen Missverständnissen vorzubeugen, beehrt sich obige Firma ergebenst mitzutheilen, dass sie **nirgendwo** eine Filiale besitzt, und bittet daher höflichst, sämmtliche Briefe zu adressiren: **C. W. Schoch — Riga.**

Helmsing & Grimm, Riga,

Regelmässige Dampferverbindungen während der Schiffahrt 1911.

Riga — London.

Regelmässiger, zweimal wöchentlicher, besonderer **Schnelldampfer-Dienst** für den Transport leichtverderblicher Waren. Vorzügliche **Passagier-Bequemlichkeiten.** Dauer der Ueberfahrt **3½ Tage.** Die Dampfer gehen durch den **Kaiser-Wilhelm-Kanal,** haben elektrische Beleuchtung und sind mit Refrigeratoren ausgestattet.

„Welikij Knjäs Alexander Michailowitsch“ „Michail“ „Sergei“ „Jaffa“ „Zara“ oder **„Imperator Nikolai II“ „Imperatriza Alexandra“ „Zesarewitsch Alexei“.**

Abgang von **Riga Mittwochs** und **Freitags.**
„ „ **London Freitags** und **Sonnabends.**

Agenten:

Holtenau: Sartori u. Berger.
Mssrs. **The United Shipping Co. Ltd. London,** 108. Fenchurch Street.
„ „ „ „ **Moskau,** Postfach № 319.
„ „ „ „ **Petersburg,** Konnogwardeiski Boulevard.

Riga — Hull.

Regelmässiger wöchentlicher, besonderer **Schnelldampfer-Dienst** für den Transport leichtverderblicher Waren. Vorzügliche **Passagier-Bequemlichkeiten.** Dauer der Ueberfahrt **4 Tage.** Die Dampfer haben elektrische Beleuchtung und sind mit Refrigeratoren ausgestattet.

„Novo“. „Runo“. „Dago“ S/S. **„Kolima“** S/S. **„Murino“** S/S.

Abgang von **Riga Mittwochs,** 2 Uhr nachm.
„ „ **Hull Sonnabends,** 4 Uhr nachm.

Reederei in:

Hull, Thos. Wilson Sons & Co. Ltd.

Agenten in:

Hull, Helmsing & Son. **Moskau,** The United Shipping Co. Ltd.

Riga — Odessa.

Während der **Schiffahrt 1911** werden die Dampfer der **Russischen Gesellschaft für Dampfschiffahrt und Handel,** Aenderungen vorbehalten, auf der Fahrt von **Riga** nach **Odessa** und von **Odessa** nach **Riga** etwa einmal monatlich in **Riga** expediert werden.

Güter von und nach allen Häfen des **Schwarzen, Asowschen** und **Kaspischen Meeres,** des **Dnjepr** und **Don,** sowie von und nach allen **südrussischen** und **transkaspischen Bahnstationen,** wie auch von und nach den **russischen ostasiatischen Häfen** werden zu festen Durchfrachtraten expediert. Die Agenturen der Gesellschaft am Schwarzen und Asowschen Meere besitzen **gedeckte Schuppen,** die den Interessenten zur Lagerung von Durchfrachtgütern zur Verfügung stehen.

Direktion der Gesellschaft in St. Petersburg,
Hauptkontor der Gesellschaft in Odessa. } Telegramm-Adresse: „ROPIT“.

Riga — Hamburg

3 mal wöchentlich

durch den Kaiser-Wilhelm-Kanal.

Abgang von **Riga** u. **Hamburg Dienstags, Donnerstags u. Sonnabends.**

Riga — Rotterdam und Rheinhäfen.

Abgang von **Riga jeden Freitag; gleichfalls wöchentlich** Abfahrten vom **Rhein** und von **Rotterdam.**

Reederei: Dampfschiffahrts-Gesellschaft „Neptun“ in Bremen.

Agenten:

Hamburg: L. F. Mathies & Co.
Emmerich: C. Spaarmann.
Duisburg: M. Zietzschmann.
Uerdingen: Theod. Münster.
Düsseldorf: L. W. Cretschmar.
Köln: Koll & Kubach.
Wesel: Gebr. Rigaud.
Ruhrort: C. Engelhardt.
Moskau: E. Garbell.
Kurgan: Otto Kaull.

Duisburg: M. Zietzschmann. | **Köln:** Koll & Kubach. | **Ruhrort:** C. Engelhardt. | **Kurgan:** Otto Kaull.

Riga — Leith.

Regelmässiger wöchentlicher Dienst für den Transport leichtverderblicher Waren in Dampfern mit Refrigeratoren.

Abgang von **Riga Mittwochs**
„ „ **Leith Freitags.**

Reederei in **Leith: James Cormack & Co.**

Agent in **Kurgan: Otto Kaull.**

Riga — Dundee — Grangemouth.

Regelmässiger 8—10-tägiger Dampferverkehr.

Güter werden in Durchfracht nach allen **Inlandsplätzen Schottlands** angenommen. Auch folgende Häfen werden von diesen Dampfern direkt bedient:

Methil, Arbroath, Aberdeen, Montrose.

Reederei: James Cormack & Co., **Leith.**

Riga — Ghent.

Regelmässige etwa 10-tägige Dampfer-Verbindung für den Transport leichtverderblicher und anderer Waren.

Newcastle on Tyne — Riga.

Regelmässiger 10—14-tägiger Dampferverkehr zwischen **Newcastle** und **Riga.**

Durchfrachten von und nach allen russischen Bahnstationen.

Agenten in **Newcastle: C. Hassell & Son.**

Riga — Stettin.

Regelmässiger 14-tägiger Dienst, vorzügliche Passagier-Bequemlichkeit. Fahrtdauer etwa **40 Stunden.**

Dampfer **„REGINA“,** Kapt. **C. Möller.**

Abfahrten von **Riga** und von **Stettin** — **wechselweise am Sonnabend.**

Reederei: **Rud. Chr. Gribel, Stettin.**

Riga — Lübeck.

Regelmässiger wöchentlicher Dienst durch die erstklassig eingerichteten Dampfer:

„ALEXANDRA“, Kapt. C. Ahrens. **„SEDINA“** S/S., Kapt. Ehrtmann.

Fahrtdauer etwa **50** Stunden.

Abfahrt von **Lübeck: Sonnabends** 11 Uhr.
„ „ **Riga:** „ 11 „

Reederei: **F. H. Bertling, Lübeck.** — Agenten: **E. Garbell, Moskau. Otto Kaull, Kurgan.**

Aenderungen bei allen Linien vorbehalten.

Passagier- und Güter-Anmeldungen nehmen entgegen und alle näheren **Auskünfte** erteilen **die alleinigen Vertreter sämtlicher genannten Linien**

Helmsing & Grimm.

Die

Don-Agrarbank

(Verwaltung in Taganrog)

erteilt Darlehen gegen Versatz von Ländereien in den Gouvernements **Liv-, Kur-** und **Estland**

auf die Dauer von 10 bis 66 Jahren. Im letztern Falle wird die Bankschuld der Darlehensnehmer durch die Zahlung von jährlich

5¼% vollständig getilgt.

Ausserdem erteilt die Bank

Darlehen gegen Versatz von städtischen Immobilien

in den Städten: **Riga, Reval, Mitau, Jurjew** (Dorpat), **Windau, Hapsal** und **Libau** auf 10 bis 38 Jahre. Im letztern Falle wird das Darlehen durch die Zahlung von jährlich

6½% vollständig getilgt.

Generalagent für die Ostseeprovinzen

S. A. Sadonsky, Riga,

Albertstrasse 11, Telefon 5506,

woselbst alle Auskünfte erteilt werden, sowie auch in den

Platzagenturen:

Libau: Agent J. A. Weirich.
Reval: „ A. H. von Hübbenet.
Jurjew (Dorpat): „ A. M. Kalm.
Windau: „ J. W. Grube.
Mitau: Commissionär D. J. Bröderich.
Hapsal: „ A. Dehn.

Rigaer Commerzbank

gegründet im Jahre **1871.**

Grund-Kapital . . . Rbl. 10,000,000
Reserven ca. „ 1,300,000

Verwaltung der Bank in RIGA, Scheunenstr. 31.

Filialen:
Dwinsk, Libau, Bialystok, Reval, Lodz, Schaulen, Suwalki, Czenstochow, Kalisch und Radom.

Stadtcomptoire der Bank in Riga.

Kalkstrasse 21. Sünderstrasse 13.
Alexanderstrasse 31 (Buengnerhof).

Eröffnen **Giro-Conto** u. stellen **terminirte** u. **unterminirte Einlagescheine** aus.

Geben **Anweisungen, Checks** und **Accreditive** auf in- u. ausländische Plätze.

Besorgen das **Incasso von Wechseln, Connoissementen, Coupons** und **Eisenbahn-Quittungen** im **In-** und **Auslande.**

Senden **brieflich** und **telegraphisch Geld** in das **Innere des Reiches** und in's **Ausland.**

Erteilen **Darlehen auf Termin** und **Giro à Dépôt** gegen **Wertpapiere.**

Kaufen und verkaufen **Wertpapiere, Aktien** und **ausländisches Geld.**

Nehmen zur Aufbewahrung in feuerfesten Gewölben **Wertgegenstände, Papiere** und **Dokumente** in versiegelten Paketen entgegen und übernehmen die Aufbewahrung und Verwaltung von **Wertpapieren jeder Art.**

Uebernehmen Aufträge auf **An-** und **Verkauf** von **Wertpapieren** in **Riga, St. Petersburg, Moskau** und in anderen Städten.

Lösen **fällige Coupons** und **tiragirte Stücke** der **Agrar-Banken** und **städtischen Gesellschaften** ein.

Versichern **Prämien-Anleihen gegen Amortisation.**

Die Stadt-Comptoire der Bank sind von 9 Uhr morgens bis 4 Uhr abends geöffnet.

AR

Gegründet 1786.

A. Kroepsch,

vormals Caviezel,

Conditorei, Weinhandlung und Café-Restaurant.

Speisen à la carte und im Abonnement.

Damen-Salon.

Specialitäten der Conditorei:

Berliner Baumkuchen, englischer Streifkuchen, Lübecker und Königsberger Marzipan in allen Grössen.

Diese Fabrikate eignen sich auch zum Versand.

Echte Malz-Bonbons.

Dépôt der Häuser:

Meyer & Coblenz in Bingen: Rhein- u. Moselweine.

J. Langenbach Söhne in Worms: Cabinet-Flaschen-Weine.

A. de Luze Fils, Bordeaux: Französische Roth- und Weissweine.

Cossart, Gordon & Co. in Funchal: Madeira-Weine.

Schweizer Chocoladen.

AS

Bierbrauerei

Gust. Kuntzendorff,

Act.-Ges.

RIGA, Matthäistrasse Nr. 8, RIGA.

Specialität:

„Saazerbräu“.

Eigene Niederlagen:

in St. Petersburg,
„ Reval,

in Libau,
„ Arensburg u. Jurjew.

Vertretungen:

in Dwinsk, Friedrichstadt, Friedrichshof, Narva, Pernau, Windau, Wenden, Mitau, Kiew etc.

Telegr.-Adr.: Jessen, Riga. Telefon Nr. 175.

J. C. Jessen,

Import und Lager

von

Maschinen- u. Schmiedekohlen,

Anthracit,

Giesserei- und Heizkoaks,

Roheisen,

Feuerziegeln, feuerfesten Tonen

etc.

Kontor:

Schlossstrasse Nr. 18.

Lagerplätze:

bei der Stadt, auf dem Andreasholm, auf dem Klüversholm und in Mühlgraben.

Carl T. Beyermann,

RIGA,

gr. Königsstrasse Nr. 7,

gegründet 1844,

empfiehlt ein **reichhaltiges Waarenlager**

von

Juwelen, Gold- und Silberwaaren.

Carl F. Hartmann,

in Firma

Th. Angelbeck & Co.

Kolonial-Waren-Handlung,

Engros-Verkauf
Schwarzhäupterstrasse Nr. 3,

gegründet 1848.

Detail-Verkauf
Schaalstrasse Nr. 4.

LAGER von Zucker, Kaffee, Thee, feinstem französischen u. italienischen Speiseöl, Gallipoli-Baumöl, Gewürzen, Konserven, sowie sämtl. anderen Kolonialwaren.

Königsstrasse Nr. 25:

Kaffee-Rösterei mit Dampfbetrieb.

Haupt-Niederlage für Livland und Kurland

der Stärke-Fabrik:

Erste Russ. Reisschälerei u. Stärkefabrik **„SLON“.**

ФАБРИЧНОЕ КЛЕЙМО.

Wishny-Volotschek.

Telefon 794. Postfach 50.

S. A. Blechmann & Söhne

RIGA,

12 Sünderstrasse **12**,

en gros **Modewaren** en détail

empfehlen ihr reichhaltiges Lager, als:

Spitzen, Bänder, Sammet, Gaze, Schleiertüll, Crêpe, Federn.

Strickbaumwolle, diamantschwarz, für Hand- und Maschinengebrauch.

Strickwolle für Hand- und Maschinengebrauch.
Handschuhe u. Strümpfe in Wolle, Seide u. Baumwolle.
Besätze, Garniturstoffe.
Knöpfe in Perlmutter, Steinnuss, Stoff und Metall.
Blusen, Unterröcke, Gürtel.
Sonnen- und Regenschirme, bestes Fabrikat.
Leder- und Perltaschen.
Orenburger Tücher, echt und imitirt.
Plüschtücher und Plaids.
Stoffwäsche von Mey & Edlich.
Tricotagen in Wolle und Baumwolle.

Sämtliche Herren-Artikel.

Spezialität: Herrenwäsche nach Mass.

AW

Telegr.-Adr.: **Farfor, Mühlgraben.** Telefon Nr. 184.

J. C. Jessen Porzellanfabrik

in Mühlgraben.

Tisch- und Teeservice, Küchen- und Zimmer-Porzellangegenstände,

ferner:

Abdampfschalen, Mörser, Salbentöpfe, Standkruken etc. für Apotheken und Laboratorien.

Isolatoren für elektrotechnische Zwecke.

Empfang von Packeten und Briefen

im Kontore von

J. HOLCK & Co.,

Schlosstrasse Nr. 18, W. 2.

Goldene Staatsmedaille

Riga 1901.

Rigaer Actien-Gesellschaft

„Textil"

Spinnerei, Weberei, Färberei und Appretur,

RIGA.

Fabrik: Weissenhofsche Str. 3/5/7. **Stadtcomptoir:** Neustrasse № 37.

Telephone 532 u. 773. ✠ Telegramm-Adresse: **„Textil — Riga".**

Specialität:

Herren- und Damenstoffe, Confection, Coatings, Serges, Zanellas, Sicilians, Alpacas, Camlots, Jupons, Flaggentuche, Gobelin, Zephyr, Strickgarn in coul. und Melangen.

Preis-Courante u. Muster stehen auf Wunsch zur Verfügung.

CARBORUNDUM SCHUTZ-MARKE.

CENTRAL-BUREAU

der

Carborundum-Werke

der Kaiserl. Königl. privilig. österr. Länderbank,

WIEN.

Nähere Auskünfte erteilen die Vertreter

Vogel & Paulson,

RIGA,

Marstallstrasse 3.

Telephon Nr. 351.

Telegr.-Adr.: **Freyschmidt, Riga.**

Erzeugnisse

aus

Carborundum und Electrit:

Schleif-Scheiben

für die verschiedensten Verwendungen.

Steine, Conusse, Platten, Cylinder etc.

Schleif-Leinwand und -Papier.

Carborundum - Feilen.

Carborundum-Sensenwetzsteine.

Carborundum u. Electrit

in Korn und Pulver.

Sägeschärfscheiben.

Carborundum

ist härter als Corund und eignet sich daher zum Abschleifen besonders harter Materialien.

Vorzüge:

Widerstandsfähigkeit gegen Nässe und Säuren, äusserst geringes Erhitzen des Schleifstückes etc. etc.

Electrit

steht im Härtegrad zwischen Carborundum u. Ia. Schmirgel:

Qualt. A (gebrannte Bindung) zum Trocken- und Nassschleifen,

Qualt. B (kalte Bindung) nur zum Trocken-Schleifen,

Qualt. C (elastische Bindung) für Sägeschärfscheiben.

Vogel & Paulson,

RIGA, Marstallstr. 3, Telefon 351.
Telegramm - Adresse: Freyschmidt — Riga.

Lieferanten nachstehend genannter Maschinen und Artikel.

Als Vertreter der Firma

Fried. Krupp Aktien-Gesellschaft Grusonwerk, Magdeburg-Buckau:

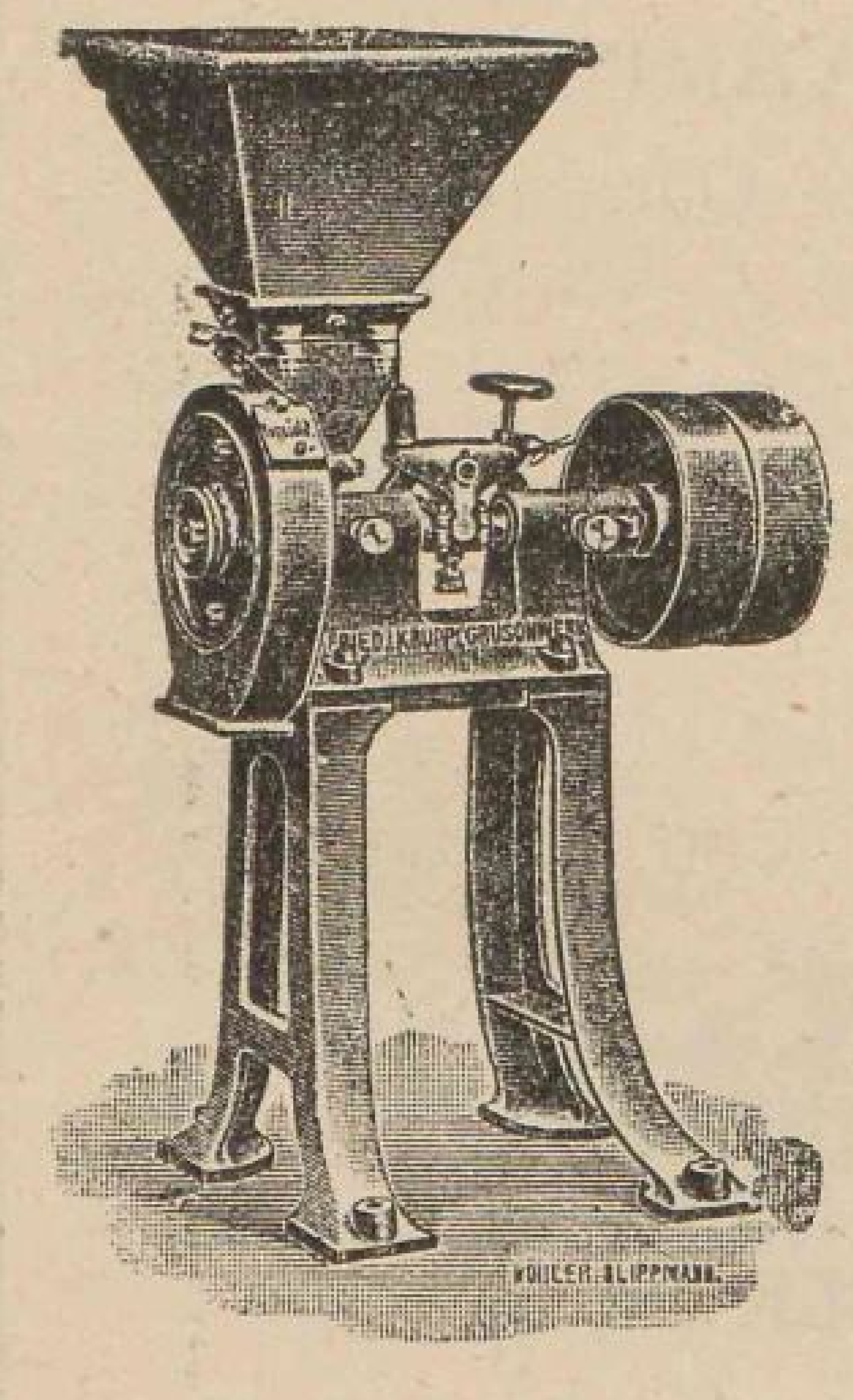

Getreide-Schrotmühlen „Excelsior“,
Walzen-Schrot- und Quetschmühlen;

Vollständige maschinelle Einrichtungen
für Zementwerke, Oelfabriken und Oelkuchenmühlen;

Einrichtungen
für Alabastermühlen, Kalkmühlen, Knochenmehl-Fabriken, Korkmühlen, Kreidemühlen, Schotter-Anlagen, Torfmühlen usw. usw.;

Zerkleinerungs-Anlagen
für Farbmühlen, Gipsmühlen, Glasfabriken, Tonwaren-Fabriken, Zellstoff-Fabriken, Ziegeleien usw. usw.;

Zerkleinerungs-Maschinen
aller Art und für alle Zwecke;

Hartguss-Walzen
der verschiedensten Art und Grösse (Jahres-Erzeugung über 3,500,000 kg.) usw. usw.

Als Vertreter verschiedener anderer in- und ausländischer Werke:

Schrauben aller Art, Bolzen, Muttern, Nieten, Draht und Nägel;
Stabeisen, Profileisen und Eisenbleche, Zinkbleche, Zinkstangen, Zinksiebe;
Achsenmuttern, Schienenhaken, Telefonhaken, Telegrafenhaken;
Kupferblech, Messingblech, Kupfer- und Messing-Stangen und Draht;
Ventile sowie überhaupt Armaturen jeder Art; Lager (Babbit)-Metall, Marke Hoyt; Treibriemen aller Art;
Gas- und Wasserleitungsröhren, Kessel-Siederöhren (für Lokomotiven, Lokomobilen, Schiffskessel), **Heizröhren, Bohrröhren usw.;**
Rohrverbindungsstücke (Fittings) aller Art;
Metalle aller Art, wie Blei, Kupfer, Zink, Zinn usw.;
Kupfer- u. Messing-Röhren für alle Zwecke; Universal-Dichtungsmasse „Manganesit“;
Graphit- und Thon-Schmelztiegel der Morgan-Company;
Carborundum- und Electrit-Schleifmaterial, wie Scheiben, Leinwand, Papier, Korn, Pulver und Bruch;
Ketten jeder Art und für alle Zwecke usw. usw. usw.

Es existiren eine Unmenge Sprechmaschinen, jedoch die vollkommenste von ihnen ist nur ein ECHTES

GRAMMOPHON

das idealste Musik-Instrument des Jahrhunderts.

Konkurrenzlos, dauerhaft, elegant in der Ausführung, unerreicht in der Tonwiedergabe.

HÜTEN SIE SICH VOR NACHAHMUNGEN.

Nur der „Schreibende Engel“ leistet Garantie.

DIE
GRÖSSTEN
STARS ALLER
OPERNBÜHNEN, DIE
BEKANNTESTEN ORCHES-
TER, DIE BESTEN KOMIKER
ALLER VARIETES, DIE BELIEB-
TESTEN KONZERTSÄNGER
DER WELT, DIE VOR-
ZÜGLICHSTEN VIO-
LIN- UND KLA-
VIERVIRTU-
OSEN

bringt das Grammophon mit dieser Schutzmarke

in künstlerischer Vollendung in Ihr eigenes Heim.

Illustrierte Kataloge und Preislisten stehen auf Wunsch kostenlos zur Verfügung.

GRAMMOPHON-AKT.-GES.

DETAIL-GESCHÄFT: RIGA, ALEXANDERSTR. 33.

Gebr. Horn,

Telephon
Nr. 2629.

Riga.

Telegramme:
Dynamo, Riga.

Vertretung
der Russischen Elektricitäts-Gesellschaft
„Westinghouse".

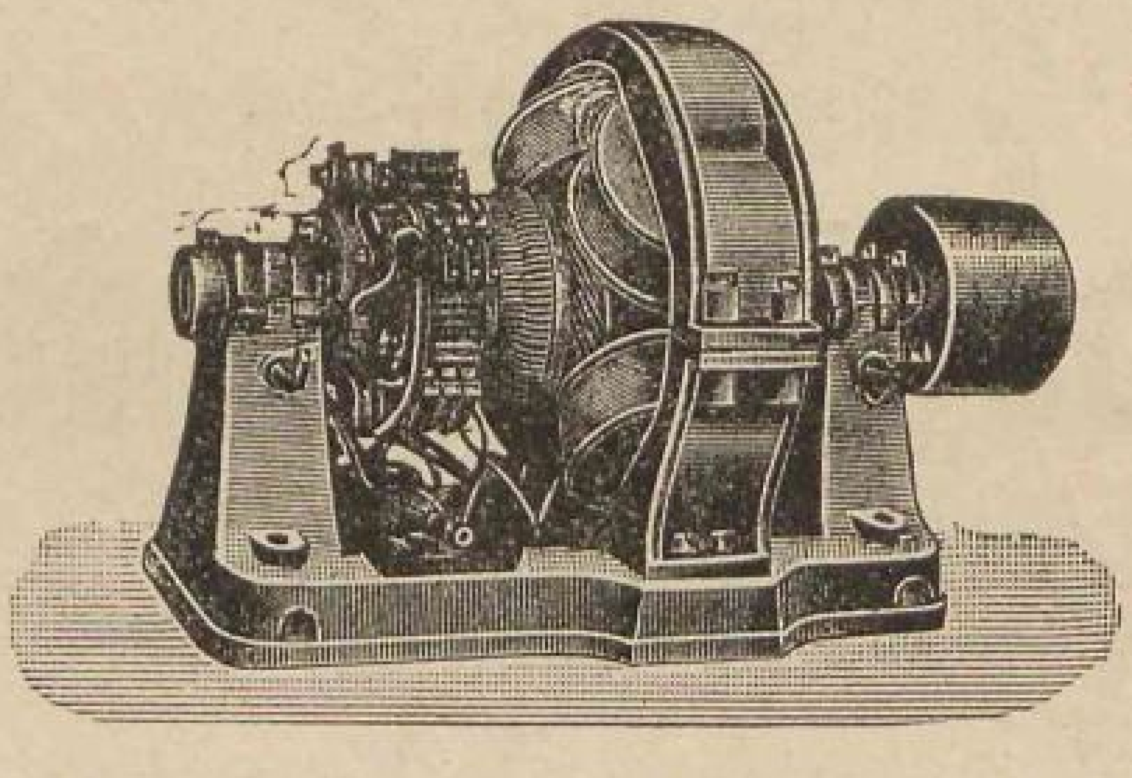

Elektrische Anlagen für Licht- und Kraftübertragung
jedes Umfanges,
Dynamo-Maschinen, Motoren,
Turbogeneratoren, Akkumulatoren,
Ventilatoren, Sauggasmotoren.

Sämtliche elektrischen Bedarfsartikel!

Man verlange Katalog.

Grosses Lager elektrischer Beleuchtungskörper.

Schaar & Caviezel

Wein-Grosshandlung

Gegründet 1826

Riga.

Hauptgeschäft und Kellereien:

Sünderstrasse Nr. 26. **Telefon Nr. 56.**

Telegramm-Adresse: **„Caviezel“.**

Ausländische Weine

Flaschenimport und Zollfüllung.

Spezialität:

Rhein-, Mosel- u. Bordeauxweine.

Grösstes Lager

russischer Naturweine

in Flaschen und Gebinden.

Champagner, Cognac, Liqueure, engl. Porter, div. Medizinalweine.

Filialen:

Marienstrasse 18. Suworowstrasse 72 Sternstrasse 11.
Bullensche Str. 8.

Majorenhof: Kaufstrasse 14.

Bilderlingshof: Ecke Waldprospekt und der 5. Linie.

Dubbeln: Karlsbader Strasse Nr. 19.

Rigaer Dampfschiffahrt-Gesellschaft.

Regelmässige Dampf- 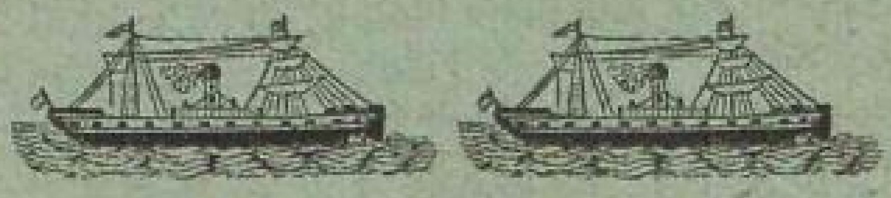 Schiffahrts-Verbindung.

zwischen St. Petersburg, Reval, Hapsal, Baltischport, Moonsund (Kuiwast=Rhede), Arensburg, Pernau und Riga

werden während der diesjährigen Navigation die eigens für diese Packetfahrt konstruierten, durch ihre Schnelligkeit ausgezeichneten, für Passagiere mit allem Komfort eingerichteten und mit elektrischer Beleuchtung versehenen eisernen Schraubendampfer unterhalten:

Passagierdampfer:

„Imperator Nikolai II."	„Newa"	„Constantin"
Kapt. M. Sillin.	Kapt. L. Schmidt.	Kapt. H. Johannsohn.
(I., II. und III. Klasse),	**(I., II. und III. Klasse).**	**(I., II. und III. Klasse).**

Die Passagierdampfer werden von **Riga Mittwochs** und **Sonnabends** und von **St. Petersburg Dienstags** und **Freitags** expediert. — Ausserdem werden die

Frachtdampfer:

„Riga"	„Igor"	„Rurik"	„Hurrikane"	„Düna"	„Eros"
Kapt.	Kapt.	Kapt.	Kapt.	Kapt.	Kapt.
E. Rosefeld.	**P. Lahn.**	**J. Karlson.**	**R. Schmidt.**	**P. Dohnberg.**	**A. Horst.**

einmal wöchentlich abgehen.

Nach **Reval, Moonsund, Pernau** und **Riga** werden die Dampfer regelmässige Touren während der ganzen Navigation unterhalten; nach **Hapsal, Arensburg** und **Baltischport** nur von **Mitte Mai** bis **Ende August**, später werden die Dampfer diese Städte nur nach Bedürfnis anlaufen.

Aenderungen, die in diesem Fahrplan vorkommen könnten, werden in den Zeitungen bekannt gegeben werden.

Die Passagiergelder betragen:

					1. Platz. Rbl.	2. Platz. Rbl.	3. Platz. Rbl.
Von	**Riga**	nach	**Moonsund**	oder **zurück**	5	3	2
„	**Riga**	„	**Arensburg**	„ „	5	3	2
„	**Riga**	„	**Hapsal**	„ „	6	4	$2^1/_2$
„	**Riga**	„	**Reval**	„ „	6	4	$2^1/_2$
„	**Riga**	„	**St. Petersburg**	„ „	9	6	3
„	**St. Petersburg**	„	**Reval**	„ „	5	4	2
„	**St. Petersburg**	„	**Hapsal**	„ „	8	6	3
„	**St. Petersburg**	„	**Arensburg**	„ „	10	7	3
„	**St. Petersburg**	„	**Moonsund**	„ „	10	7	3
„	**Reval**	„	**Hapsal** oder **Moonsund**	„ „	4	3	2
„	**Reval**	„	**Arensburg**	„ „	$5^1/_2$	4	2
„	**Arensburg**	„	**Hapsal**	„ „	5	3	2
„	**Arensburg**	„	**Moonsund**	„ „	3	2	1
„	**Hapsal**	„	**Moonsund**	„ „	3	2	1
„	**Libau**	„	**St. Petersburg**	„ „	8	6	4
„	**Windau**	„	**St. Petersburg**	„ „	8	6	4

Kinder unter 10 Jahren zahlen die Hälfte. — Die Preise verstehen sich ohne Beköstigung.

Jeder Passagier des 1. und 2. Platzes darf unentgeltlich 100 Pfund und des 3. Platzes 50 Pfund Gepäck mit sich führen, das mit dem Namen und Bestimmungsorte deutlich bezeichnet sein und mindestens 2 Stunden vor dem Abgange des Schiffes eingereicht werden muss. Jedes Pud Uebergewicht zahlt 40 Kop. (bis nach Reval 20 Kop.)

Das Mittagsessen kostet auf den Dampfern: für die 1. Klasse 1 Rbl., für die 2. Klasse 75 Kop. täglich, wobei die Zahlung entrichtet werden muss, auch wenn der Passagier nichts geniessen sollte.

Frachtzahlungen laut Tarif.

☛ **Frachtsendungen auf den regelmässigen Dampfern werden nur bis zum Vorabende vor Abgang entgegengenommen.**

☛ **Die Gesellschaft verantwortet nicht gegen Wasser- und Feuergefahr, wie überhaupt für force majeure, für Waren und Passagiereffekten, die in den Schiffen oder Lagerplätzen oder Lichtern der Gesellschaft niedergelegt sind.**

Für falsche Angaben des Bruttogewichts der Güter wird ausser den Kosten des Nachwägens der doppelte Fahrpreis berechnet.

Nähere Auskunft erteilen:

In St. Petersburg: Herr **N. Dahl**, Comptoir: W.-O., Nikolai-Quai, am Landungsplatz, gegenüb. d. 14. Lin.
„ Reval: Herr **Carl F. Gahlnbäck.**
„ Baltischport: Herr **W. Johannson.**
„ Hapsal: Herr **C. Matzsonn.**

In Pernau: Herr **Hans Diedr. Schmidt.**
„ Arensburg: **Akt.-Ges. der vereinigten Lederwerke Oskar Wildenberg.**
„ Riga: **Rigaer Dampfschiffahrt=Gesellschaft**, Schloßstraße 25, gegenüber der Börse.

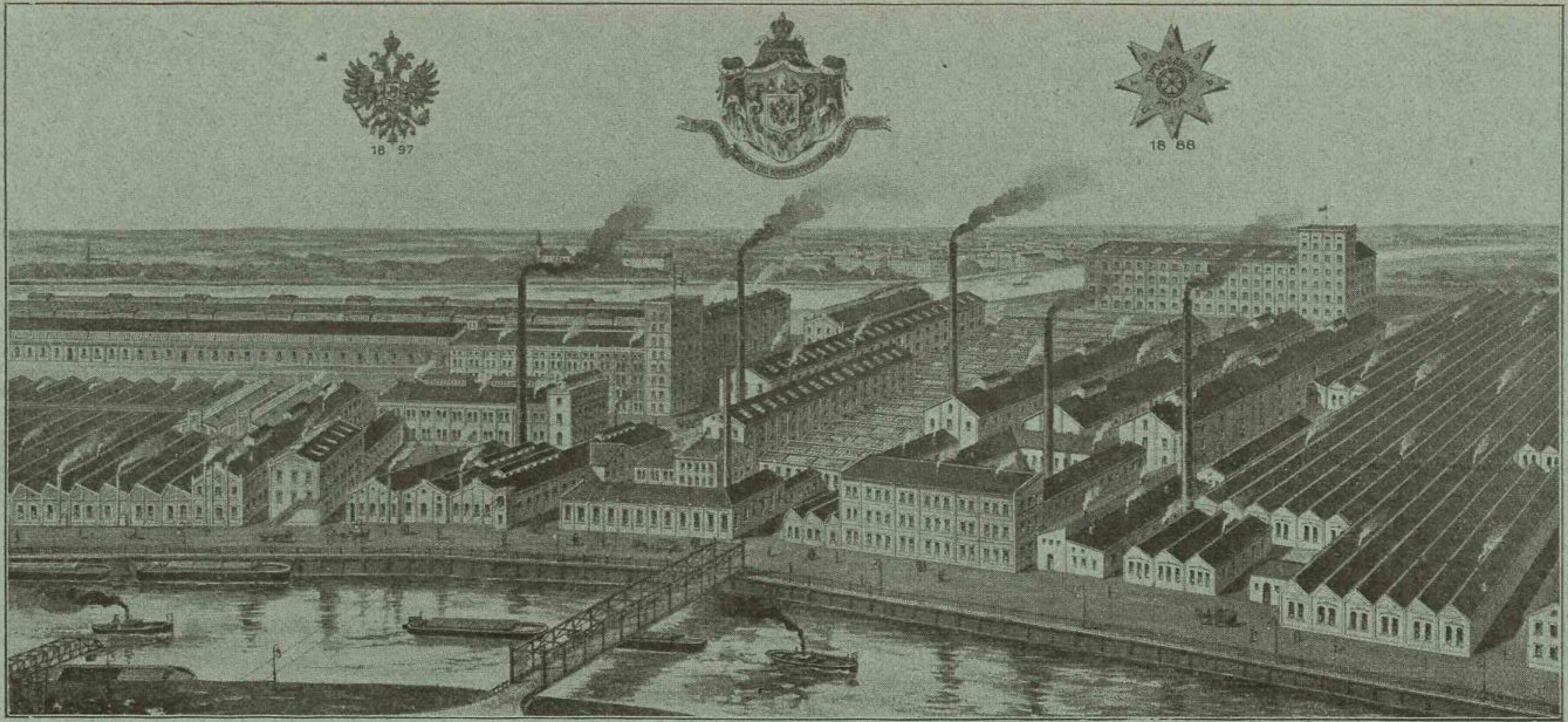

Gesellschaft der Russisch-Französischen Gummi-,

Guttapercha- und Telegraphen-Werke

in Firma

„PROWODNIK"

RIGA

RIGA.

Postfach 448. Telegr.-Adresse: **Prowodnik, Riga.**

Grund- und Reserve-Kapital 20 000 000 Rbl.
Jahres-Umsatz 30 000 000 Rbl.
Prämiiert auf zahlreichen Ausstellungen.
Inhaber von zahlreichen Patenten für Russland und andere Länder.
6500 Arbeiter.

1897.

Fabrik-Niederlagen in allen grösseren Städten der Welt.

Gummi-Galoschen und Tuch-Schuhe.
Reifen und Utensilien für Equipagen und Velozipede.
Technische Gummi-Artikel.
Elektrotechnische Gummi-Artikel.
Hartgummi-Artikel.
Gummi-Teppiche und -Läufer.
Photographische Utensilien.
Gummi-Absatzschoner.
Radiergummi und Kontor-Utensilien.
Gummi-Spiel- und Galanterie-Waren.
Chirurgische und ärztliche Artikel.

Isolier- und Kabel-Zubehör.
Gummierte Stoffe und wasserdichte Kleider.
Asbest- und Talkum-Fabrikate.
Uni-, bedrucktes und Inlaid-Linoleum.
Kork-Asbest-Isoliermasse.
Gummi-, Hanf- und andere Schläuche.
Gummi-Schwämme.
Hartgummi-Kämme.
Pneumatiks- und Vollgummi-Reifen für Automobile und Omnibusse.
Linkrusta.
Kunstleder.

Kostenanschläge, Preiskurante u. Muster auf Verlangen gratis und franko.

Für Dauerhaftigkeit und tadellose Beschaffenheit der Waren wird volle Garantie geleistet.

BE

BF

Müllersche Buchdruckerei

Riga, Herderplatz 1,

gegründet **1789**, hervorgegangen aus der von Albrecht Hakelmann im Jahre **1658** gegründeten Buchdruckerei, verbunden mit einer

lithographischen Anstalt, Schriftgiesserei Galvanoplastik und Stereotypie

übernimmt die

Ausführung sämtlicher in oben genannten Fächern vorkommender Arbeiten.

sowie auch den

Verlag von Werken

wissenschaftlichen u. belletristischen Inhalts.

Verlag der

1778 Rigaschen Zeitung 1889

116. Jahrgang

von 1889—1907 nicht erschienen.

Die **„Rigasche Zeitung"** erscheint — mit Ausnahme der Sonntage und hohen Festtage — täglich am Abend und wird nach auswärts mit den an demselben Abend abgehenden Posten befördert.

An jedem Mittwoch wird der Zeitung eine Beilage **„Sport"**, in welcher alle Zweige des Sports Berücksichtigung finden, beigelegt und an jedem Sonnabend eine Beilage **„Kleines Feuilleton"**. In dem **„Kleinen Feuilleton"** erscheint abwechselnd in einer Woche eine Rubrik für **„Schach"**, in der anderen Woche eine Rubrik **„Für unsere Kleinen"**, die der Kinderwelt gewidmet ist.

Der Abonnementspreis beträgt:

In Riga ohne Zustellung:

Für ein ganzes Jahr	8 R.	— K.
„ „ halbes „	4 „	— „
„ „ viertel „	2 „	— „
„ einen Monat. . .	— „	75 „

Mit Zustellung ins Haus:

Für ein ganzes Jahr	10 R.	— K.
„ „ halbes „	5 „	— „
„ „ viertel „	2 „	50 „
„ einen Monat. . .	1 „	— „

Durch die Post im ganzen Reich:

Für ein ganzes Jahr	10 R.	— K.
„ „ halbes „	5 „	— „
„ „ viertel „	2 „	50 „
„ einen Monat. . .	1 „	— „

Bei Bestellungen wird um Angabe genauester Adresse und grösste Deutlichkeit derselben gebeten.

Bei Abonnementsbestellungen in den am Kopfe der Zeitung angeführten **Filialen ist der Betrag stets pränumerando** zu entrichten.

Für das Ausland:

Bei direkter Bestellung und täglicher Zusendung unter Kreuzband:

Für ein ganzes Jahr	15 R.	— K.
„ „ halbes „	7 „	50 „
„ „ viertel „	3 „	75 „
„ einen Monat. . .	1 „	25 „

Bei Bestellungen durch die **deutschen Postämter 6 Mk. 75 Pfg. vierteljährlich.**

Die Abonnenten der „Rigaschen Zeitung" erhalten die **„Baltische Wochenschrift"** zum Vorzugspreise von 3 Rbl. jährlich, 1 Rbl. 50 Kop. halbjährlich und 75 Kop. vierteljährlich.

Erbgrundzins-Parzellen

zum Villenbau.

Gutsverwaltung

Annenhof

per Solitüde.

Telefon 797.

Holzriemscheiben-Fabrik

Ph. Lutz,

Inhaber **Bernh. Lutz,**

Riga, Sassenhof, Konsulstrasse Nr. 1a,

liefert vom Lager und auf Bestellung:

Holzriemscheiben
Seilscheiben
Stufenscheiben

jede Art Drechslerarbeit in Massenartikeln,
wie: Spulen, Spunde etc.

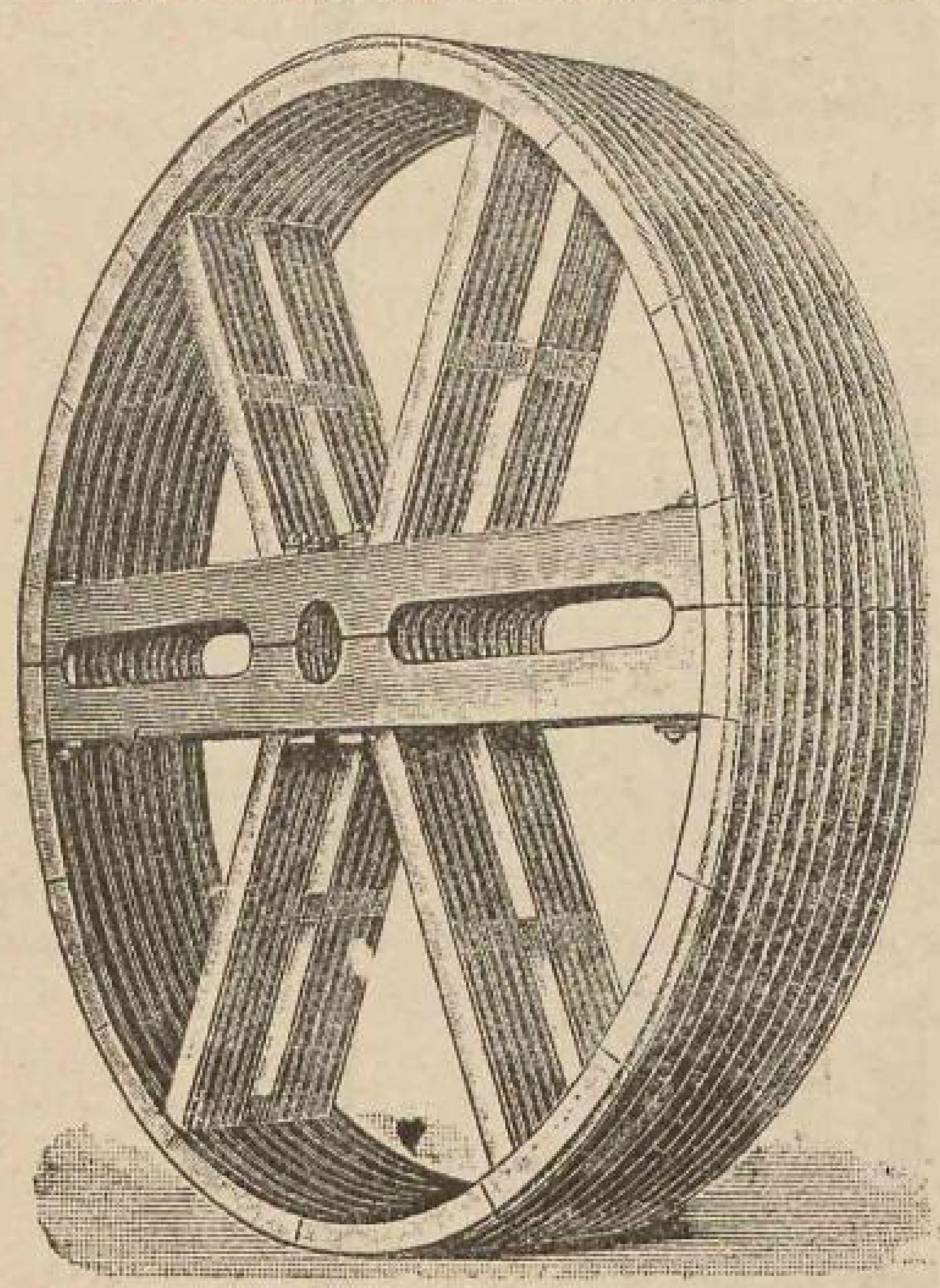

Telephon Nr. 1836.

Telegramm-Adresse:
„Schkiff, Riga“.

Gegründet 1895.

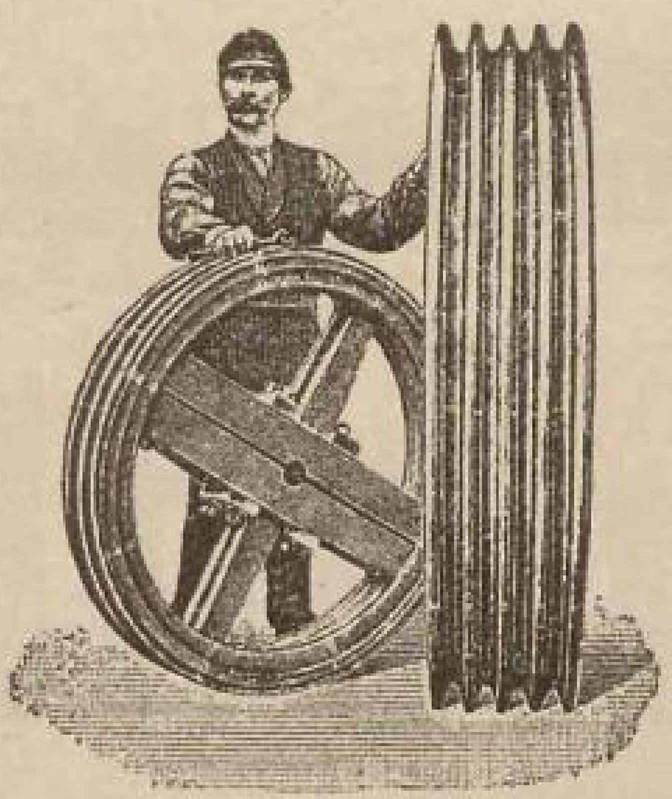

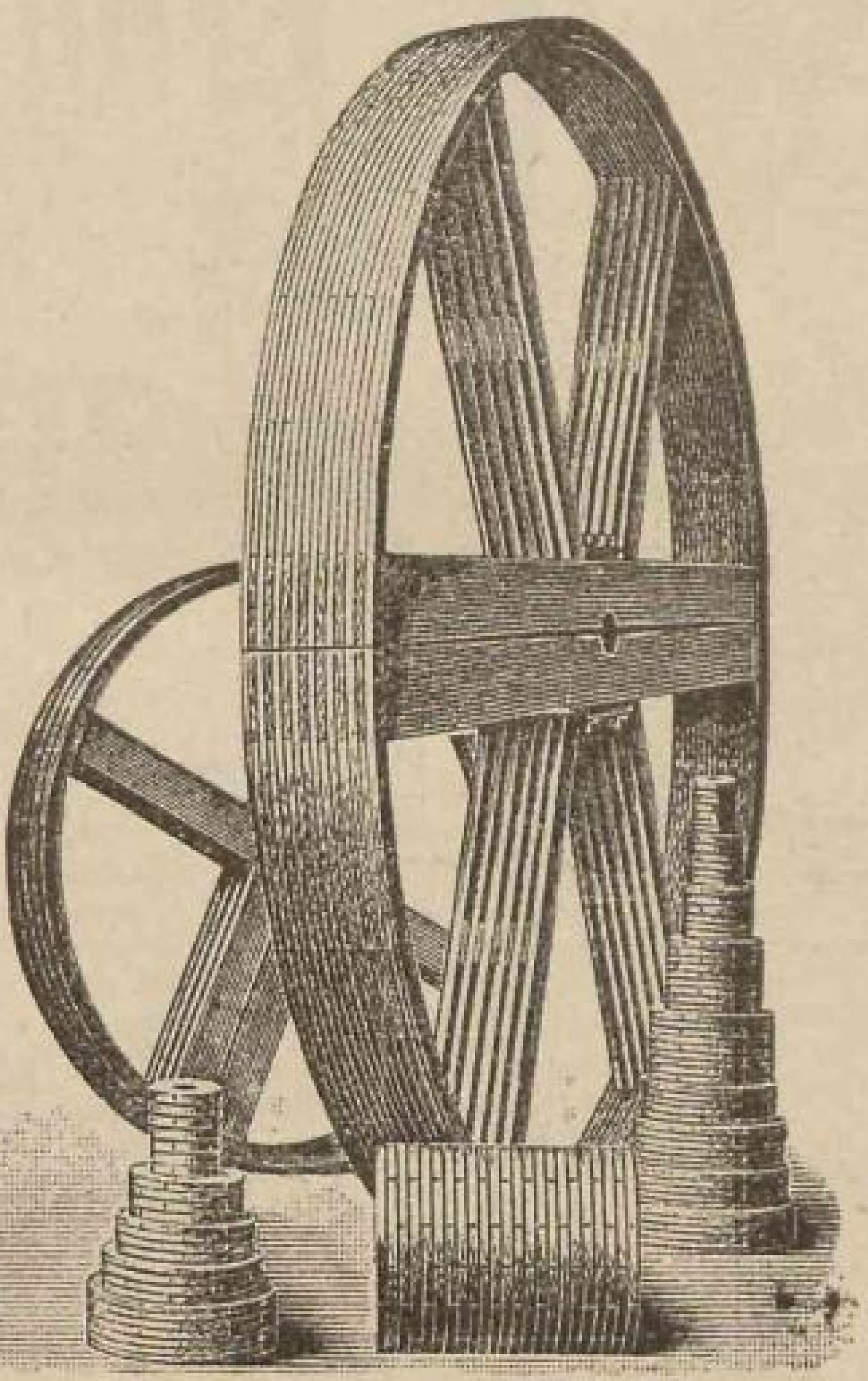

Mein Lager umfasst stets ca. 1700 Scheiben.

Mein Lager umfasst stets ca. 1700 Scheiben.

Blick in die Fabrik.

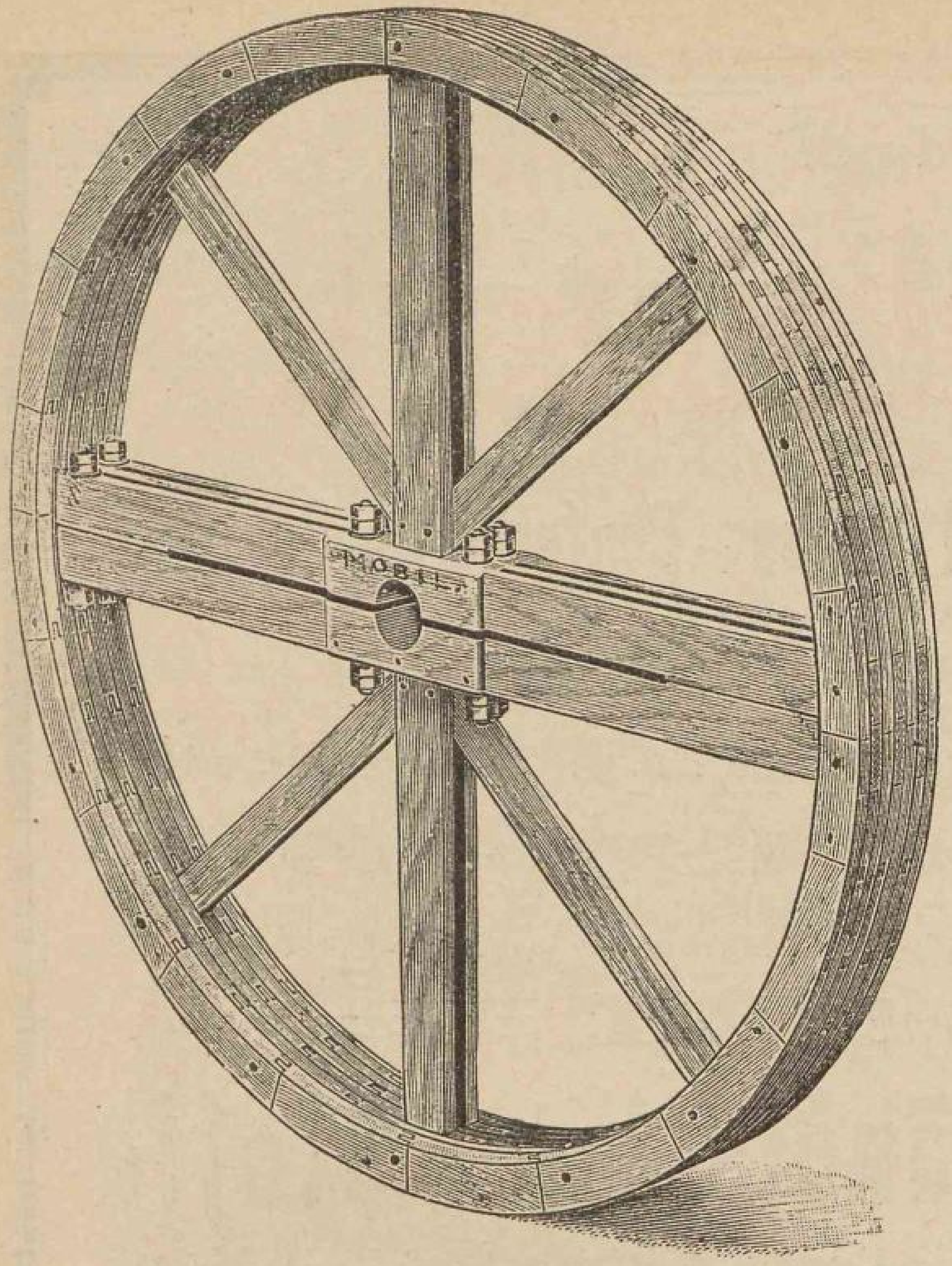

Holzbearbeitungs-Fabrik „MOBIL“

Riga=Seifenberg,

Kornstrasse 27. Telefon 3634.

Anfertigung und Lager von: **Holzriemscheiben, Seilscheiben, Stufenscheiben, Spunde, Spulen, Rosetten, Packkisten,** sowie sämtl. **Drechsler=, Tischler=** und **Fräserarbeiten.**

Bauarbeiten.

Prompte Bedienung.

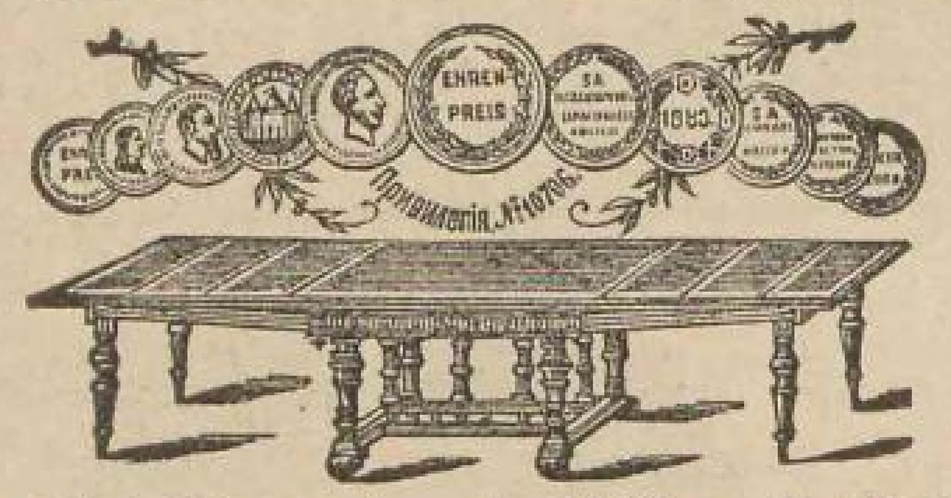

Rig. Jubiläums-Ausst. 1901 **gold. Medaille.**

Kunstmöbel-Fabrik

L. Bandelier, Dorpat

gegründet 1864.

Etablissement

für komplette Einrichtungen von Wohnungen, Geschäftslokalen etc.
: Interieurs in allen Stilarten. :

Kontor und Musterlager:

RIGA, Gildstubenstr. 4.

Telefon 4883.

TYPOGRAPHIE, LITHOGRAPHIE UND PAPIERBEUTEL - FABRIK

„STANDART“

RIGA

GR. SANDSTR. 18, IM EIG. HAUSE, TEL. 1983

LIEFERT DRUCKSACHEN ALLER ART, IN FEINSTER AUSFÜHRUNG — PAPIERBEUTEL IN JEDER GRÖSSE FÜR KOLONIALWARENHANDLUNGEN, BÄCKEREIEN, KONDITOREIEN, DROGUEN - HANDLUNGEN, APOTHEKEN, HUTMAGAZINE etc. etc. IN KÜRZESTER ZEIT UND REKLAMEVOLLER AUSFÜHRUNG. ::

BK

A. P. Misinbart,

Herren-Garderoben- und Damen-Confections-Geschäft und Special-Tuch-Handlung,

Telephon Nr. 280. Theaterboulevard Nr. 4. Telephon Nr. 280.

Empfehle mein **stets assortirtes Lager** zu soliden Preisen bei prompter Bedienung.

Grosses Lager

in- und ausländischer Stoffe

zum Detailverkauf, wie auch zur Verarbeitung in meiner Werkstätte.

Neuheiten in jeder Saison.

Rigascher

Kaufmann zweiter Gilde.

Rigascher

Amts-Schneidermeister.

Diplomand der Hirsch'schen Schneider-

Akademie in Berlin.

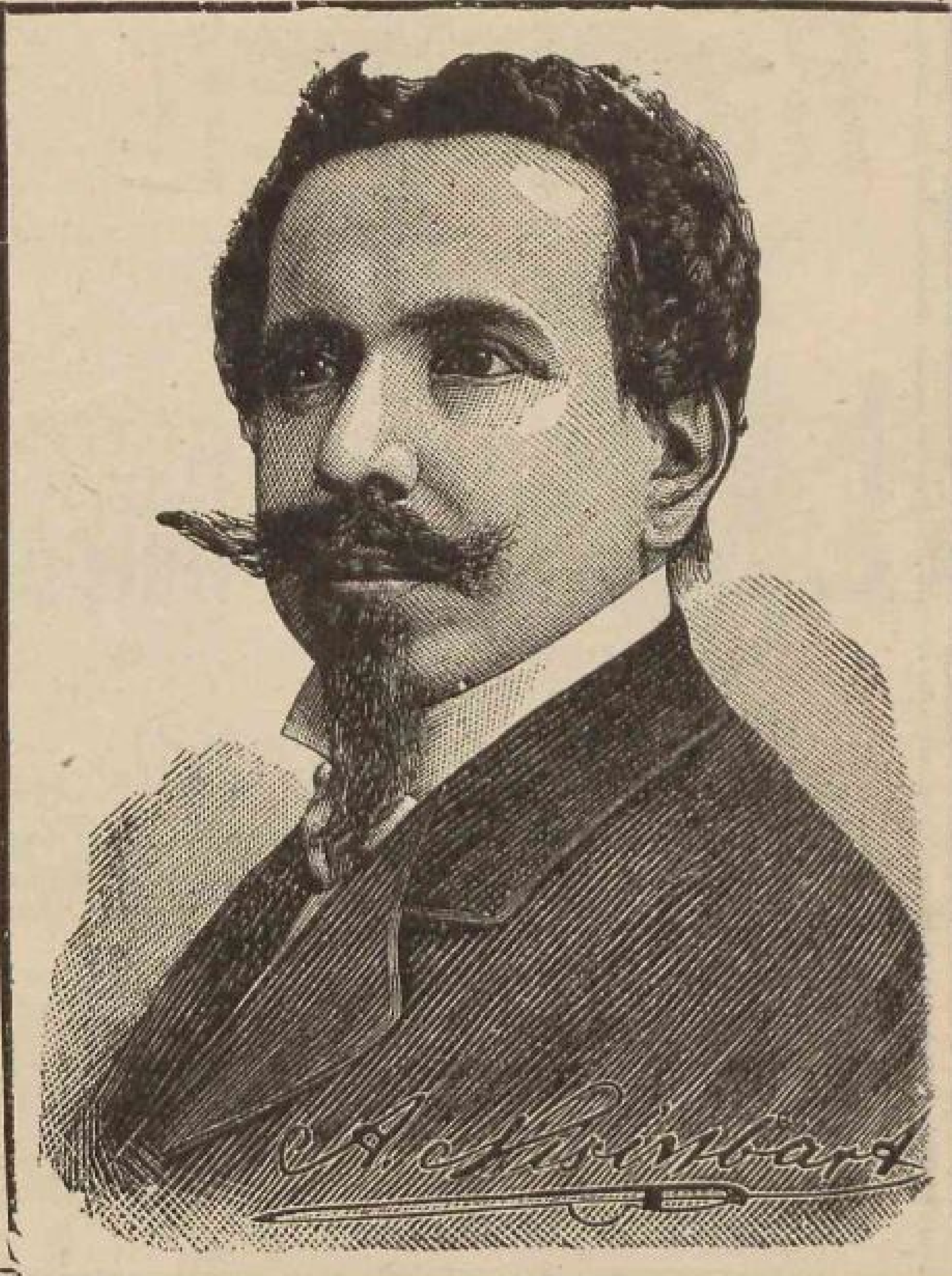

Rigaer Sägen- u. Feilen-Fabrik

Gustav Soennecken.

→ Gegründet 1879. ←

Fabrik:
Thorensberg,
Neue Mitauer
Chaussée Nr. 2.
Telephon Nr. 28.

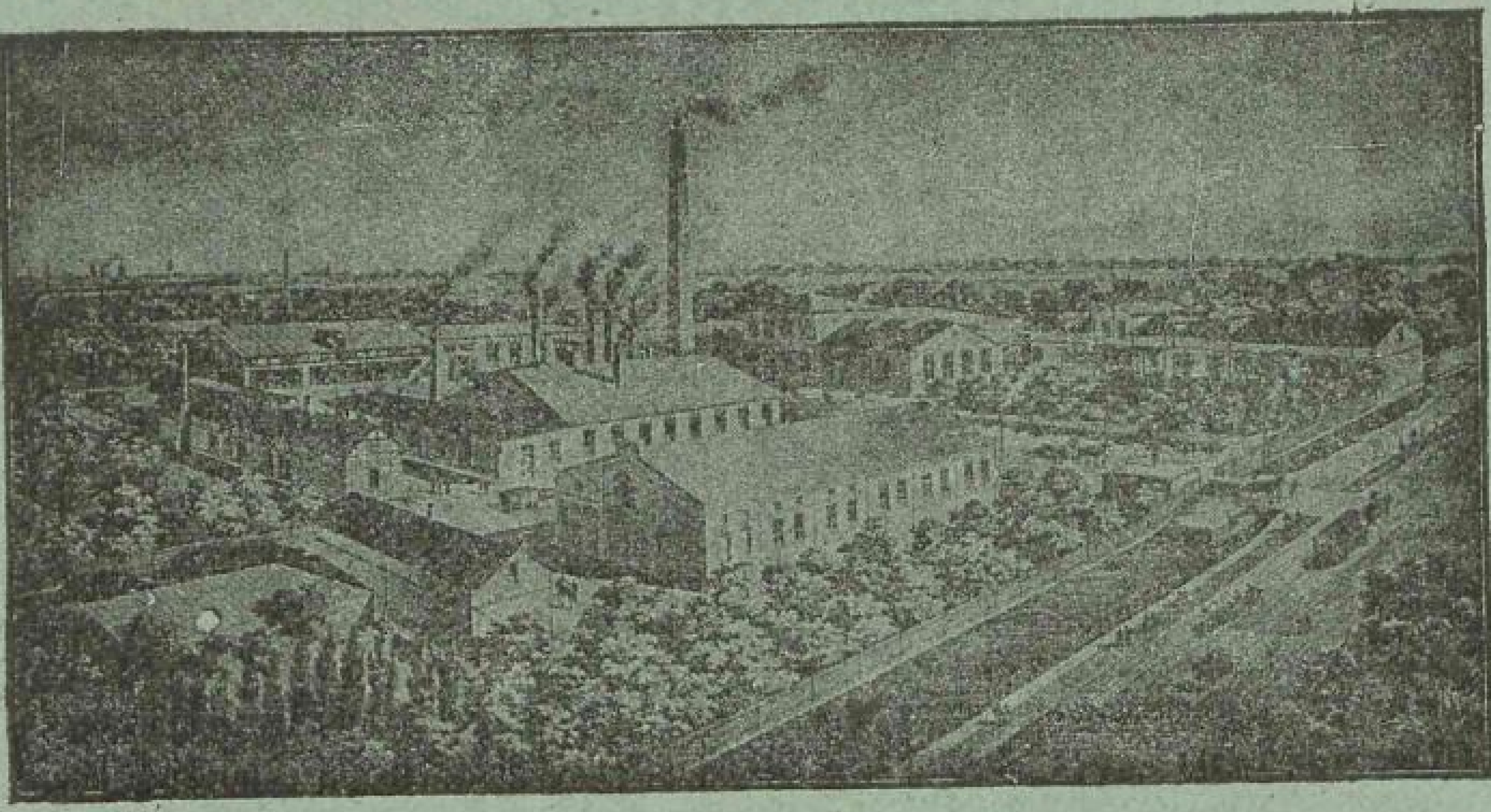

Stadt-Bureau:
Riga,
gr. Königstr.
Nr. 32.
Telephon Nr. 33.

Telegramm-Adresse: **Soennecken — Thorensberg.**

Specialität:

Feilen

und

Raspen

jeder Art
aus bestem Tiegel-
gussstahl in aner-
kannt vorzüglicher
Qualität.

Aufhauen

abgenutzter Feilen.

Goldene Medaillen.

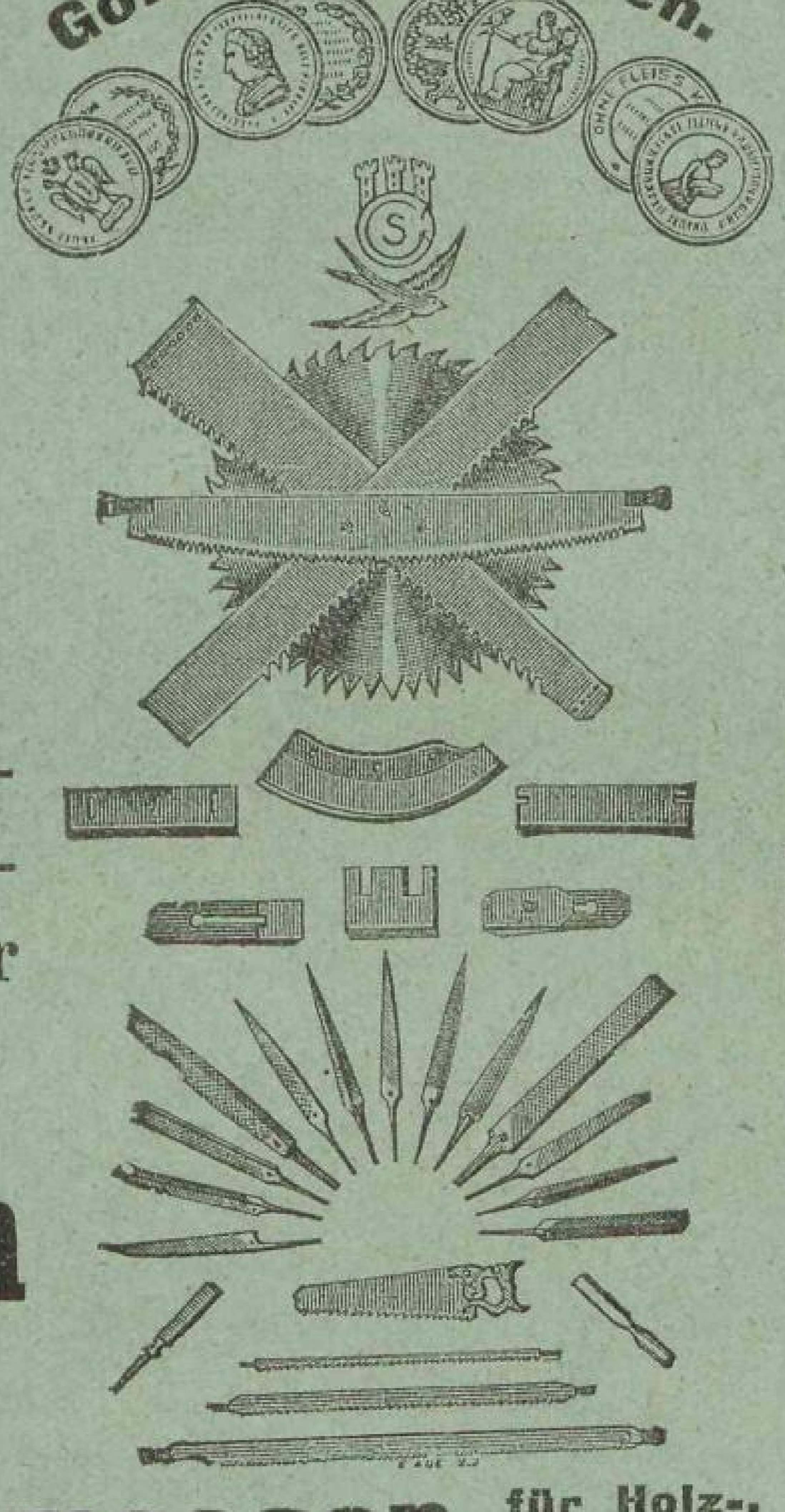

Specialität:

Kreis-, Gatter-, Krahn-, Quer-

und alle anderen
Sorten

Sägen.

Häcksel- u. Mähmesser.

Reparatur

sämmtlicher Sägen

Maschinenmesser für Holz-, Papier- und Tabak-Bearbeitung aus bestem Rohmaterial.

Preislisten auf Wunsch gratis und franco.

Rigaer Jubiläums-Ausstellung 1901:
Silberne Medaille mit Ehrendiplom.

A. v. Grothuss,

Riga ▫ Ab 1. Mai 1911: Altstadt 8 ▫ Telefon 259,

Buchdruckerei, Lithographie, Buchbinderei

empfiehlt sich zur

Anfertigung sämtlicher Drucksachen

zu mässigen Preisen bei sauberer Ausführung.

Private Druck-Arbeiten:
Visiten-Karten, Verlobungs-Karten, Trauungs-Einladungen, Beerdigungs-Lieder etc.

Druck-Arbeiten für Kaufleute und Industrielle:
Briefbogen, Kuverte, Rechnungen, Quittungen, Begleitscheine, Zirkulare, Kataloge, Preis-Kurante, Prospekte, Adress-Karten, Tabellen, Etiketten etc.

Druck-Arbeiten für Vereine:
Mitglieds-Karten, Programme, Rechenschaftsberichte, Statuten, Affichen, Billette etc.

Druck-Arbeiten für Buchhändler und Verleger:
Prospekte, Kataloge, Bücher in jeder Sprache mit u. ohne Illustrationen, Kalender etc.

Echte
Eau de Cologne
von
Johann Maria Farina,
gegenüber d. Jülichplatz,
in **Köln.**

Petersburger
chem. Laboratorium.

Blumen-Eau de Cologne
von Brocard & Co.,

Köhlers Wasser.

Leichner's
Fettpuder, Hermelinpuder, Goldhaarwasser, Fettschminken, Eau de Lys, Haarfarbe etc.

F. Wolff & Sohn,
Karlsruhe.

Parfümerien, Puder, Toilette-Seifen.

Kaloderma,
(Glycerin-Honig-Crême).

Odonta (Zahnwasser).

Адольфъ Веттерихъ,

владѣлецъ **Г. Рунке,**
складъ аптекарск. товаровъ и красокъ
оптомъ и въ розницу.
Плавучая ул. № 13, **РИГА,** въ собств. домѣ.
Складъ всѣхъ химич. продукт. и произрастаній.

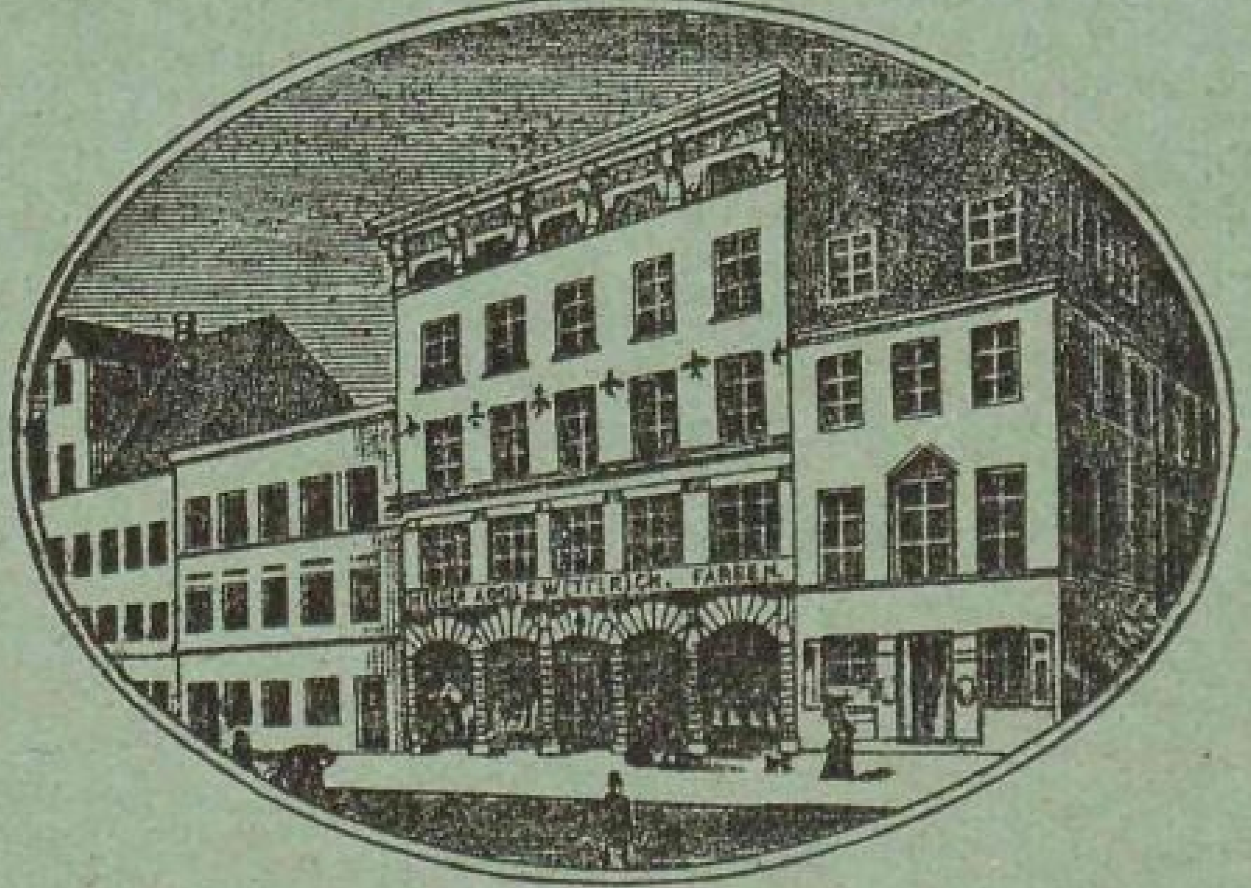

Adolf Wetterich,

Riga, Schwimmstr. Nr. 13.

Odol, das Beste für die Zähne.

Feinste
Parfümerien
von
Houbigant, Paris,
Ed. Pinaud, Paris.

Lohse's
Maiglöckchen, Syringa,
Heliotrope blanc,
La Violetta Muguet,
Edelveilchen etc.,
Eau de Lys, Poudre de Lys,
Toiletten-Wasser, Sachets,
Toilettenseifen,
Mund- und Kopfwasser.

F. A. Sargs Sohn & Co.,
Wien:
Glycerin-Präparate,
Toilette-Seifen, Kalodont,
Glycerin-Crême etc. etc.

Feinste
Parfümerien
J. & E. Atkinson, London,
Roger & Gallet, Paris.

BN

Weingrosshandlung

J. Waleneek, Riga

Dorpater Strasse Nr. 7, Telefon Nr. 3612.

Kellereien und Kontor:

I. Alexanderstrasse Nr. 44/46, Telefon Nr. 5433.
II. Alexanderstrasse Nr. 121, im eigenen Hause.

Ausländische Weine,
Zollfüllung.
Ausländischer Kognak, Rum, Arak,
mit Zollbanderolle.
Ausländische Champagner und Liköre,
Russische Trauben-Weine,
Russischer Trauben-Kognak,
Diverse russische Schnäpse,
Ausländ. und inländische Porter, Biere.

Filiale:

in **Mitau,** Katholische Strasse Nr. 7, bei Herrn **A. Holstein.**

Depôts in Riga:

bei Herrn **J. Plume & Ko.,** Marienstrasse Nr. 9.
„ „ **J. Plume,** Romanowstrasse Nr. 70.
„ „ **J. Plume,** Rote Düna, Duntenhöfsche Str. 23.
„ „ **Lübeck,** Helenenstrasse.
„ „ **Jürgensohn,** Schreyenbusch, I. Linie.
in **Jakobstadt,** bei Herrn **Plutz.**

Karl Ratneek, Riga

Moskauer Str. № 62. Telephon № 58-71.

Anfertigung von:

Treppenstufen aus Zement, künstlichem Marmor (Terrazo), **Fliesen** jeder Art, auch farbig, **Drainageröhren, Brunnen, Denkmälern, Kreuzen, Fontänen, Bassins** usw.

Spezialitäten:

‥Kunststein‥

Ausführungen von **Fassaden, Stuckaturen, Fussböden, Wandverkleidungen, Treppen**, sowie **Denkmälern, Büsten, Figuren, Gartendekorationen** usw.

‥Steinholz‥

Fugenlose Fussböden und **Wandbeläge**, vorteilhaft für: Geschäftsräume, Büros, Verkaufs- und Lagerräume, Badezimmer, Küchen, Korridore, Krankenhäuser, Schulen und Restaurants.

Anfertigung von Ornamenten für Bauten

in allen Stilarten aus Sandstein, Zement und Gips.

Antrage-Arbeiten, Luftkanäle.

Grosses Lager neuester Modelle für Innendekoration

aus Gips in Nass- und Trockenstuck laut Katalog.

Rosetten nach den allerneuesten Stilarten.

Alle Arbeiten werden unter Leitung von Spezialisten ausgeführt.

R. Ruetz Buchdruckerei • **RIGA, Domplatz ::: Nr. 11/13. :::**

Rigasche Rundschau

Grösste und verbreitetste deutsche Zeitung der Ostseeprovinzen. — Organ der Baltischen Konstitutionellen Partei. — Die Rigasche Rundschau pflegt eine umfassende und schnelle Berichterstattung auf allen Wissensgebieten. Sorgfältig redigierter Handelsteil mit eigenen Marktberichten (Holz, Flachs, Getreide, Saaten, Butter, Heringe). — Jeder Abonnent erhält allmonatlich gratis die **Illustrierte Beilage.** — Jeder Abonnent hat ein **Inseratenguthaben** (20 Zeilen jährlich). — **Witterungsberichte** mit **Wetterkarten,** zusammengestellt von Kapt. B. Mora, Leiter der Wetterwarte am Rig. Seemannshause. — **Abonnementspreis**: bei Bezug durch die Ausgabestellen in Riga jährlich 8 Rbl., halbjährlich 4 Rbl., vierteljährlich 2 Rbl., monatlich 75 Kop.; in Riga mit Zustellung ins Haus oder innerhalb des Reiches über die Post jährlich 10 Rbl., halbjährlich 5 Rbl., vierteljährlich 2 Rbl. 50 Kop., monatlich 1 Rbl.

Die Rigasche Rundschau ist als **hervorragend bewährtes Insertionsorgan** bekannt. Probenummern und Kostenanschläge bereitwilligst durch die Expedition, R. Ruetz Buchdruckerei, Riga, Domplatz Nr. 11/13.

In derselben Officin erscheinen ausserdem folgende Blätter:

Rigasches Kirchenblatt

Herausgeber und Redakteur: Pastor A. Eckhardt. Allwöchentlich erscheinendes Organ zur Publikation gottesdienstlicher und kirchlicher Familiennachrichten aus Riga, sowie der Mitteilungen der Rigaschen Prediger an ihre Gemeinden. Abonnementspreis in Riga 2 Rbl. jährlich, mit Zustellung 2 Rbl. 50 Kop. jährlich; über die Post 2 Rbl. 75 Kop. jährlich.

:: Rigaer Börsenblatt ::

Herausgeber: Der Rigaer Börsenkomitee. Verantwortliche Redakteure: Sekretär des Rigaschen Börsenkomitees M. von Reibnitz und Sekretär der handelsstatistischen Sektion B. von Gernet. Erscheint 6 mal wöchentlich morgens. Abonnementspreis in Riga mit Zustellung 12 Rbl. jährlich, über die Post 14 Rbl. jährlich.

R. Ruetz Couvert- und Cartonnagenfabrik

RIGA, Grosse Küterstrasse Nr. 4, 6.

Goldene Medaille auf der Rigaer Jubiläums-Ausstellung 1901.
Silberne und Bronce-Medaillen auf den Ausstellungen in Nishny-Nowgorod und Kiew 1896 u. 1897.

Actien-Gesellschaft
der
Feilen- und Werkzeug-Fabrik
Otto Erbe in Riga,

Revaler Strasse Nr. 6—10.

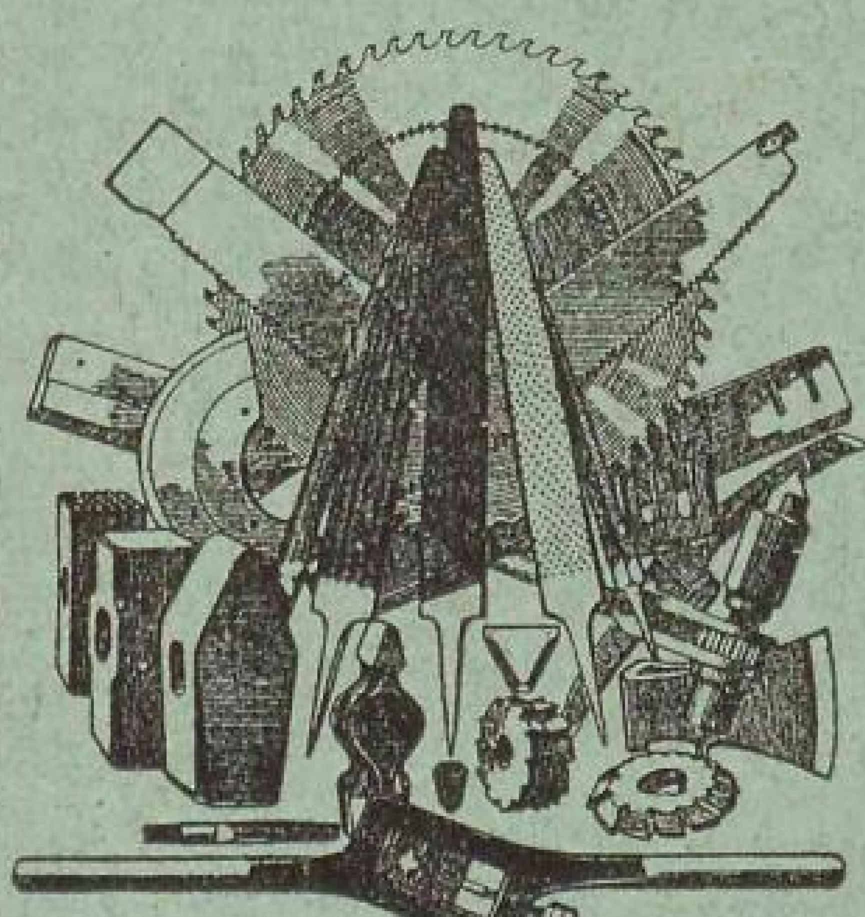

УТВЕРЖД. ФАБРИЧН. КЛЕЙМА

Feilen jeder Art. **Sägen** als: **Gatter-, Band-, Kreissägen** für Holz und Metall bester Qualität. **Krahnsägen, Trecksägen, Tischlersägen, Handsägen. Maschinenmesser** für Holzbearbeitungs-, Papier- und Tabakfabriken. **Scheerenmesser. Kluppen, Bohrknarren, Rohrdichtmaschinen. Hämmer** jeder Art. **Erdhacken. Beile** etc. **Aufhauen alter Feilen. Reparatur** u. **Schärfen** von **Kreissägen.**

Brief-Adresse: **Actien-Gesellschaft Otto Erbe, Riga.** Telegramm-Adresse: **Erbeko, Riga.**

Telephon № 434. Postfach № 694.

Riga 1883.

Silberne Medaille und ehrenvolle Anerkennung.

A. C. Fitzner,

Wallstrasse Nr. 3, RIGA, Wallstrasse Nr. 3,

Tel. № 202. gegründet 1867. Tel. № 202.

Telegramm-Adresse: **Fitzner, Riga.**

Riga 1883.

Silberne Medaille und ehrenvolle Anerkennung.

Gas- und Wasserleitungs-Anlagen,

Badeeinrichtungen,

Closets mit und ohne Wasserspülung verschied. Systeme.

Gelbgiesserei, Metalldreherei und Gürtlerei.

Beständiges Lager von **schmied. Röhren** und **Verbindungsstücken, Bleiröhren, Gasbeleuchtungsutensilien, Stand-** und **Strahlröhren, Pissoir-** und **Waschbecken, Ausgussbecken** aus emaill. Guss und verzinntem Kupfer, **Fontainenaufsätzen,** prima **Gummi-** und **Hanfschläuchen** etc.

Goldene Medaille.
1868.

Telegramm-Adresse:
Plates — Riga.

Telephon Nr. 423.

Goldene Medaille.
Rigaer Jubiläums-Ausstellung 1901.

Ernst Plates, Riga,

Buchdruckerei * Lithographie * Schriftgiesserei
* Stereotypie * Galvanoplastik * Photo-Chemigraphie *

Bei der Petri-Kirche. **Verlags-Buchhandlung.** Bei der Petri-Kirche.

Lettische Sortiments-Buchhandlung: Eingang Scharrenstrasse Nr. 13.

Anfertigung aller Art Druckarbeiten

in typo- und lithographischer Ausführung.

Herstellung von Clichés in allen Manieren.

Druck ganzer Werke in allen Sprachen.

Notenwerke ∘ Preis-Courante ∘ Cataloge ∘ Affichen ∘ Circulaire
Rechnungen ∘ Formulare ∘ Etiquettes etc.

Visitenkarten in den verschied. Mustern u. Grössen von **1** Rbl. an pro **100** Stück in saubrster Ausführung.

Druck und Verlag:

Rigaer Annoncenblatt nebst **Theater-Courier.** Gegründet 1874.

Renn-Bulletin des **Pferd in Russland.** Gegr. 1894. **Einziges Organ in deutscher Sprache in Russland.** Erscheint während der Renn-Saisons von April bis November. Preis: jährl. mit Zus. 7 Rbl., Einzel-Nr. **15** Kop.

Mahjsaimneez. un Pawahru mahkila. Größtes lettisches Kochbuch mit über 2000 Kochrezepten. Geb. Rbl. **3.75.**

Lettisch. Bilderbücher, größte Auswahl in allen Preislagen von **10** bis **120** Kop.

Special-Verlag für **Ansichts-Alben** und **Ansichts-Postkarten** in Autotypie.

Druck und Verlag:

Baltische Post. Erscheint werktäglich.
Preis jährlich: ohne Zustellung Rbl. 3.—
mit „ „ 4.50

Baltischer hist.-geograph. Kalender. Mit Bildern a. balt. Vergangenh. u. Gegenw.

Rigaer deutscher illustr. Kalender. Gegründet 1862. **Mit Inseraten-Anhang.**

Livländ. lettischer illustr. Kalender. Gegründet 1860. **Mit Inseraten-Anhang.**

En gros En détail
Deutsche und lett. Abreiss-Kalender
Blocks und Rückwände.

BS

R. John Hafferberg

Herrenstrasse Nr. 22.

General-Agentur der

Ersten Russischen Assecuranz-Compagnie

gegr. im Jahre **1827** in St. Petersburg.

Volleingezahltes Grund-Kapital	Reserve-Kapitalien Ende 1909
4 000 000 Rubel.	über 12 500 000 Rubel.

Feuerversicherungen aller Art,

Kollektiv- und Einzel-Unfall-Versicherungen

zu sehr mässigen Prämien, ferner

Eisenbahn- und Dampfschiffs-Unglück-Versicherungen auf Lebenszeit

gegen eine einmalige sehr geringe Prämienzahlung.

Lebens-Versicherungen aller Art

zu den billigsten Prämien bei solidesten Konditionen.

Agenturen:

Aahof Kreis Walk: A. Wilhelms.
Arensburg: H. Schwallbach.
Bolderaa: Joh. Univer.
Gravendahl: J. Mednis.
Haynasch: J. Ehrhardt.
Hoppenhof: A. Kutschbach.
Kalzenau: Arved Kundert.
Kemmern: Jul. Baehr.
Laisholm: Arnold Leihberg.
Lasdohn: W. Taube.
Lemsal: Th. Hansen.
Lubahn: A. Augustin.
Marienburg: Dr. B. Raue.
Neubad: P. Moltrecht.
Ramotzky: Th. Breede.
Römershof: M. Rose.
Rujen: Dr. A. Lane.
Salisburg: Dr. Ernst Rohsit.
Schlock: R. Walter.
Schujen: E. Meyer.
Sissegal: E. Manrau.
Smilten: J. Apsit.
Stockmannshof: Arv. Kundert.
Torgel: A. Hinrichson.
Törwa: J. Ronnimois.
Uexküll: H. Moeller.
Wenden: W. Trampedach.
Walk: K. Schmidt.
Werro: Dr. A. Karp.
Wolmar: Bernh. Musche.
Zarnickau: E. Knorr.

Niederlage und Verkauf von

Lumpen-, Leder- und Holzpappen, sowie von **Holzmasse zur Papierfabrikation.**

Annahme

von Spiegelglas-Versicherungen aller Art gegen Bruch,

sowie von

Versicherungen der Prämien-Anleihen gegen Amortisation

zu sehr mässigen Prämien.

Buchdruckerei „Astra“,

(Inhaber Wold. Baltabol)

RIGA, grosse Neu-Strasse Nr. 25.

Accidenz-, Werk-, Jllustrations- und Notendruck.

Setzmaschinen-Anlage

(Typograph u. Lanston-Monotype.)

Herstellung aller vorkommenden

Druckarbeiten

für Behörden, Geschäftshäuser, Vereine, Private u. s. w.

Telegr.-Adresse: „Astra Riga Neustrasse“. :: Telephon 2265.

Stereotypie. Buchbinderei.

Die Russ. Versicherungsgesellschaft

„Pomoschtsch"

Abteilung für Einbruchdiebstahl-Versicherung

hat als erste für Russland bearbeitet und als erste in Russland eingeführt

die Versicherung gegen Einbruchdiebstahl.

Die „Pomoschtsch" hat bereits durch ihre Einbruch-Versicherungsabteilung in über **1300 Fällen 900 000 R. Entschädigungen geleistet.**

Zweck der Versicherung ist Ersatz aller Schäden sowohl durch Abhandenkommen als auch aller Art Zerstörung von versicherten Objekten am versicherten Lokale bei Gelegenheit von Einbruch- und diesen gleichgeachteten schweren Diebstählen.

Jede gewünschte Auskunft erteilt

die Abteilung für Einbruchdiebstahl-Versicherung

der

Russischen Versicherungsgesellschaft „Pomoschtsch",

St. Petersburg, Morskaja 56, Tel. 255—66.
Potschtamtski Pereulok 10.

Agenturen der Gesellschaft in allen grösseren Städten des Reichs.

Vertreter für Riga

Gebrueder Fraenkel,

Grosse Sandstr. 17. Postfach 575.

BUCHDRUCKEREI UND PHOTOCHEMIGRAPHISCHE KUNSTANSTALT DES RIGAER TAGEBLATTS

PAUL KERKOVIUS — RIGA · DOMPLATZ 5

DIE
BUCHDRUCKEREI
übernimmt die Anfertigung der umfangreichsten Drucksachen in:

ILLUSTRATIONS-, MEHRFARBEN-, AKZIDENZ- U. WERKDRUCK

für Privatpersonen, Gewerbetreibende, Kaufleute, Industrielle, Vereine, Buchhändler und Verleger

DIE
KUNSTANSTALT
übernimmt die Herstellung von:

AUTOTYPIEN UND HOCHÄTZUNGEN

in Kupfer und Zink für wissenschaftliche, belletristische, technische und kommerzielle Zwecke nach gegebenen Zeichnungen, sowie nach eigenen photographischen Aufnahmen.

LICHTDRUCKEREI
Anfertigung von Ansichtskarten und -Alben. Reproduktion von Gemälden, Kunstgegenständen, Museumssammlungen usw. Verlag der Ansichten aus den altertümlichen Teilen Rigas und Revals

GRÖSSTE ANSTALT DIESER BRANCHE IN D. OSTSEEPROVINZEN

DAS
RIGAER TAGEBLATT

Verlag der Buchdruckerei des „Rigaer Tageblatt“ (Paul Kerkovius) erscheint täglich morgens, mit Ausnahme der auf Sonn- u. hohe Festtage folgenden Tage

ABONNEMENTSPREIS

in Riga: jährlich 8 R., halbjährl. 4 R., vierteljährl. 2 R., monatlich 75 K.; mit Zustellung ins Haus: jährlich 10 R., halbjährl. 5 R., vierteljährl. 2 R. 50 K., monatlich 1 R.; pr. Post: jährlich 10 R., halbjährl. 5 R., vierteljährl. 2 R. 50 K., monatlich 1 R.

INSERTIONSPREIS

pr. 1 spalt. Petitzeile oder deren Raum 10 Kop., (Ausl. 30 Pfg.), an der Spitze des Blattes 40 Kop., (Ausland 1 M. 20 Pfg.), im Reklameteil 25 Kop., (Ausland 75 Pfg.).

Wilhelm Kammer

KOMMISSION = SPEDITION
INKASSO

Eydtkuhnen u. Wirballen.

Gegründet 1870.

Express-Eil-Dienst

zur Beförderung von Lebensmitteln, frischen Blumen und lebendem Geflügel.

Feste Uebernahmen für franko Fracht- und Zoll-Lieferung nach und von allen Ländern.

Telegramm-Adresse:
EYDTKUHNEN } KAMMER.
WIRBALLEN }

Giro-Konto in Deutschland:
A. Schaaffhausen'scher Bankverein in Berlin

in Russland:
Reichsbank-Filiale in Kowno Nr. 2894.
Rigaer Börsenbank, Riga.
E. M. Meyer & Co., St Petersburg.
J. W. Junker & Co., Moskau.

Leopold Ewald,

gegründet 1854,

Stettin, Sellhausbollwerk 1.

SPEDITION (Ex- und Import), COMMISSION, INCASSO.

Specialität:
Verkehr nach Russland, Dänemark, Schweden, Norwegen u. vice versa.

Promptesto Passagiergepäck-Expedition für die Rigaer Dampfer.

Transport-Uebernahmen
von und nach allen Richtungen zu billigen und festen Sätzen bei prompter und sachkundiger Bedienung.

Lagerung von Gütern aller Art.

Assecuranz.

Charterung von Dampfern und Seglern nach allen Plätzen
zu niedrigsten Frachten.

EUGEN RÜDENBURG

Lübeck **STETTIN** Eydtkuhnen

Speditions-Geschäft
(Etablirt 1859).

Agenten an allen Hauptplätzen.

Charterung von Dampf- und Segelschiffen.

Billigste Transport-Uebernahmesätze für See- und Fluss-Verfrachtungen sowie für Bahnbeförderung.

Specialverkehr mit Russland
nebst Besorgung vortheilhaftester Zollbereinigung.

Ausnahmesätze für Massenartikel
wie
Eisen, Erze, Maschinen, Zucker, Getreide, Leinsaat, Flachs, Wolle, Düngemittel, Lumpen, Holz, Holzstoff, Cellulose etc.

Grosse Lagerräume im Freihafen mit directem Bahnanschlussgleise.

F. H. BERTLING

gegr. 1865

Hamburg-Lübeck-Stettin

Spedition, Dampfschiffsreederei, Flusschiffahrt, Befrachtung.

Uebernahme aller vorkommenden Transporte zu festen billigen Sätzen.

Spezialverkehr von und nach Russland.

TELEGRAMMADRESSE:
LÜBECK }
HAMBURG } BERTLING.
STETTIN }

Rigaer Chemisch-Technisches Laboratorium

Ingenieur A. Preedit,

RIGA, Mühlen-Strasse Nr. 119.

Fernsprecher 3279. Telegramm-Adresse: „Dental Riga". **Postfach 807.**

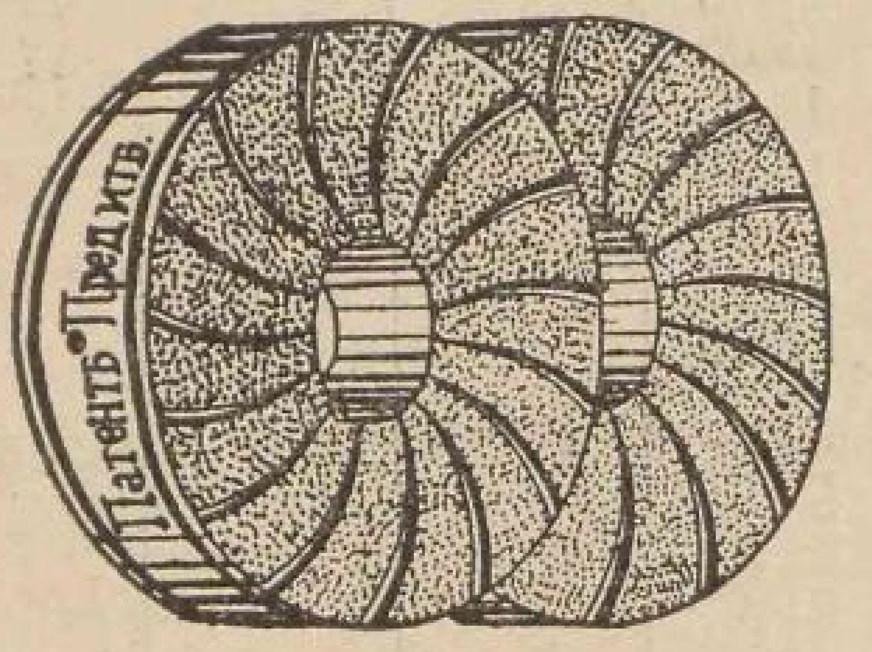

Künstliche Mühlsteine.
Renovierung alter Steine.

Patent Nr. 27942.

Goldene Medaille Alt-Pebalg 1908.
Goldene Medaille Lemsal 1908.
Goldene Medaille Uschatsch 1908.
Goldene Medaille Mitau 1909.
Goldene Medaille Rujen 1909.
Goldene Medaille Frauenburg 1909.

Härte. Schärfe. Dauerhaftigkeit. Höchste Leistungsfähigkeit.

Unsere künstlichen Steine geben vorzügliche Resultate beim **Grobmahlen** und **Beuteln** und haben sich als vortreffliche **Graupen-, Grütze-** und **Schälsteine** bewährt.

Gebr. Hempel

Schmiedestr. 51, Telefon 6222.

Buchdruckerei und Zinkographie.

Druckarbeiten jeglicher Art in geschmackvoller Ausstattung.

Klischees in Halbton und Strichmanier
Photolithographische Uebertragungen ::

BY

Dampfschiffahrtsgesellschaft A. Augsburg. Fahrplan .

Riga—Strand—Mitau.

Wochentags. **Sonn- u. Feiertags.**

1 März 30 Nov.	10. Mai 30 Aug.	1. Mai 30. Aug.	1. März 30. Nov.	15. Mai 30. Aug.	1. März 30. Nov.	⟵ Vom ⟶ ⟵ bis zum ⟶	1. März 30. Nov.	10. Mai 30 August	10. Mai 30. August	1. Juni 30. Juli	1. Juni 30 .Juli
		Mittags	Nachm.	Abends	Abends				Morgens	Morgens	Nachm.
		11.00	13.30	17.30	19.00	Riga			9.30	10.30	15.00
		12.00	14.15	18.20	20.00	Bolderaa . . .			10.10	11.10	15.40
		12.20	14.35	18.30	20.20	Bullenhof . . .			10.25	11.25	15.55
		12.30	14.45	18.40	20.30	Wahrnekrug . .			10.35	11.35	16.05
		12.45	15.05	19.15	20.45	Nikolai-Prospekt			10.50	11.50	16.25
	Morg.	13.00	15.15	19.25	21.00	Bilderlingshof .		Abends	11.00	12.00	16 35
	7.00	13 45	16.05	20.05	21.45	Majorenhof . .		17.45	11.45	12.45	17.10
	7.10	14.00	16.25	20.15	22.00	**Dubbeln** . . .		18.00	11.50	12.50	17.15
	7.20	nur Sonnabends und 23. Juni: 19.30	16.40		22.15	Karlsbad . . .		18.15			
Morg	7.30	19.40	16.55		22.30	Waltershof . .	Morgens	18.30			
3.30	8.00	20.10	17.15		23.15	**Schlock** . . .	4.30	19.00			
4.40	8.45	20 55			0.15	Kalnazeem . .	5.25	19.45			
5.00	—	—			0.25	Ummal	5.35	19.50			
5.10	—	—			0.35	Kaigazeem . .	5.45	19.55			
5.30	9 10	21 20			0.45	Purmal . . .	5.55	20.05			
5.50	—	—			1.00	Kliwenhof . . .	6.10	20.20			
6.05	9 30	21 40			1.15	Zieske	6.25	20.30			
6 35	10.00	22 10			1.45	Kloster	6.55	21.00			
7 00	10.20	22 30			2.15	Mitau	7.30	21.25			
					Nachts						

Mitau—Strand—Riga.

Wochentags. **Sonn- u. Feiertags.**

1. März 30.Nov	1. März 30 Nov	15 Mai 30 Sept.	1. Mai 30. Aug.	1. März 30. Nov.	15 Mai 30. Aug.	⟵ Vom ⟶ ⟵ bis zum ⟶	1. März 30 Nov.	10. Mai 30. Aug.	10. Juni 30. Aug.	1. März 30. Nov.	10. Mai 30. Aug.	10 Mai 30. Aug.
Abends				Nachm.	Nachm.			Morg.		Nachm.		Abends
19.00				13.30	15.00	Mitau		8.00		14.00		22.00
19.30				14.00	15.30	Kloster		8.30		14 30		22.30
20.00				14.30	15.45	Zieske		9.00		15.00		23.00
20.10				14 40	15 50	Kliwenhof . . .		9.10		15.10		23.10
20.25				14.55	16.05	Purmal		9.25		15 25		23.25
20.35				15.05	—	Kaigazeem . .		9.35		15.35		23.35
20.45				15.15	—	Ummal		9.45		15.45		23.45
20.55	Morg.			15 25	16.25	Kalnazeem . .		10.05		15.55		0.05
22.10	3.00			16.25	17.05	**Schlock** . . .		11.00		17.00		1.00
22.25	3.15			16.40	17.20	Waltershof . .		11.15		17.10		1.15
22.40	3 30	Morg	Nachm	16.55	17 35	Karlsbad . . .		11.30		17.25		1 30
23.00	3 45	4 40	16.00	17.10	18.00	**Dubbeln** . an	Morg.	11.50	Mittags	17.40	Abends	1 50
3.20						**Dubbeln** . ab	3.50		12.00		19.00	
3.35	4 15	4 50	16 10	17 20	18.10	Majorenhof . .	4.05	12.00	12.10	17.50	19.10	2.00
4.15	4.45	5.15	16.55			Bilderlingshof .	4.45	Mittags	12.50		19.40	Morg
4.30	5 00	6.30	17.10			Nikolai-Prospekt	5.00		13.00		19.45	
5.10	5 40	6.55	17.25			Wahrnekrug . .	5.40		13.15		20.00	
5.20	5 50	7.05	17 35			Bullenhof . . .	5.50		13.25		20.10	
5.40	6.10	7.30	17.50			Bolderaa . . .	6.10		13.40		20.25	
6 30	7.00	8.40	18.55			Riga	7.05		14.20		21.20	
Morg.												

Riga—Altemünde—Wezaken.

Wochentags. **Sonn- u. Feiertags.**

5.00	7.00	9.00	**13.30**	15.00	16.00	**17.30**	19.00	20.00	**Von Riga**	stündlich von 8.00 bis 21.00
5.50	7.50	9.50	**14.10**	15.50	16.50	**18.10**	19.50	20.50	in Altemünde	
5.55	7.55	9.55	**14.12**	15.55	16.55	**18.12**	19.55	20.55	**Von Altemünde**	stündlich von 8.55 bis 21.55
6.15	8.15	10.15	**14.30**	16.15	17.15	**18.30**	20.15	21.15	in Wezaken	

Wezaken—Altemünde—Riga.

5.30	**7.30**	8.20	9.20	13.45	15.20	16.20	17.45	19.20	20.20	**Von Wezaken**	stündlich von 8.20 bis 21.20
5.50	**7.50**	8.40	9.40	14 05	15.40	16.40	18.05	19.40	20.40	in Altemünde	
5.55	**7.55**	8.45	9.45	14.45	15.45	16.45	18.50	19.45	20.45	**Von Altemünde**	stündlich von 8.45 bis 21.45
6.50	**8.30**	9.40	10.40	15.40	16.40	17.40	19.40	20.40	21.40	in Riga	

Petersburger, von 1 bis 24 durchgezählte Zeit! 0 oder 24 Uhr ist Mitternacht, 12.00 also Mittag, 13.00 ist 1 Uhr Nachmittags usw. Diese Zählweise macht ein Verwechseln der Morgen- und Abendzeiten unmöglich, was sonst bei einem Fahrplane, der Tag- und Nachtdienst zeigt, leicht vorkommen kann. Das Telegrafenamt rechnet seit 1. April 1909 auch so. Die allgemeine Einführung dieser Zählweise steht bevor. Sieh Rigasches Adressbuch 1910 Seite 21 und Richters Kalender auf Riga 1910 Seite 291.

Dampfschiffahrtsgesellschaft A. Augsburg. Fahrplan .

Riga—Mühlgraben.

Abgang von	Nur Wochtags																Nur im Sommer Sonn- und Feiertags	
Riga	5.00	6.00	7.30	8.30	9.30	10.30	11.30	12.30	13.30	14.30	15.30	16.30	17.30	18.30	19.30	20.30	21.30	23.30
Andreasholm	5.08	6.08	7.38	8.38	9.38	10.38	11.38	12.38	13.38	14.38	15.38	16.38	17.38	18.38	19.38	20.38	21.38	23.38
Zementfabrik	5.13	6.13	7.43	8.43	9.43	10.43	11.43	12.43	13.43	14.43	15.43	16.43	17.43	18.43	19.43	20.43	21.43	23.43
Exporthafen	5.18	6.18	7.48	8.48	9.48	10.48	11.48	12.48	13.48	14.48	15.48	16.48	17.48	18.48	19.48	20.48	21.48	23.48
Kundsingsholm . . .	5.30	6.30	8.00	9.00	10.00	11.00	12.00	13.00	14.00	15.00	16.00	17.00	18.00	19.00	20.00	21.00	22.00	24.00
Waldschlösschen . .	5.35	6.35	8.05	9.05	10.05	11.05	12.05	13.05	14.05	15.05	16.05	17.05	18.05	19.05	20.05	21.05	22.05	0.05
Neu-Mühlgraben . . .	5.45	6.45	8.15	9.15	10.15	11.15	12.15	13.15	14.15	15.15	16.15	17.15	18.15	19.15	20.15	21.15	22.15	0.15
Alt-Mühlgraben . . .	5.50	6.50	8.20	9.20	10.20	11.20	12.20	13.20	14.20	15.20	16.20	17.20	18.20	19.20	20.20	21.20	22.20	0.20
Loder	5.55	6.55	8.25	9.25	10.25	11.25	12.25	13.25	14.25	15.25	16.25	17.25	18.25	19.25	20.25	21.25	22.25	0.25
in Magnushof Seesch.	6.00	7.00	8.30	9.30	10.30	11.30	12.30	13.30	14.30	15.30	16 30	17.30	18.30	19.30	20.30	21.30	22.30	0.30

Mühlgraben—Riga.

Abgang von	Nur Wochtags																Nur im Sommer Sonn- und Feiertags	
Magnushof Seeschule	5.00	6.00	7.20	9.00	10.00	11.00	12.00	13.00	14.00	15.00	16.00	17.00	18.00	19.00	20.00	21.00	22.00	23.30
Loder	5.05	6.05	7.25	9.05	10.05	11.05	12.05	13.05	14.05	15.05	16.05	17.05	18.05	19.05	20.05	21.05	22.05	23.35
Alt-Mühlgraben . . .	5.10	6.10	7.30	9.10	10.10	11.10	12.10	13.10	14.10	15.10	16.10	17.10	18.10	19.10	20.10	21.10	22.10	23.40
Neu-Mühlgraben . .	5.15	6.15	7.35	9.15	10.15	11.15	12.15	13.15	14.15	15.15	16.15	17.15	18.15	19.15	20.15	21.15	22.15	23.45
Waldschlösschen . .	5.25	6.25	7.45	9.25	10.25	11.25	12.25	13.25	14.25	15.25	16.25	17.25	18.25	19.25	20.25	21.25	22.25	23.55
Kundsingsholm . . .	5.30	6.30	7.50	9.30	10.30	11.30	12.30	13.30	14.30	15.30	16.30	17.30	18.30	19.30	20.30	21.30	22.30	24.00
Exporthafen	5.40	6.40	8.00	9.40	10.40	11.40	12.40	13.40	14.40	15.40	16.40	17.40	18.40	19.40	20.40	21.40	22.40	0.10
Zementfabrik	5.45	6.45	8.05	9.45	10.45	11.45	12.45	13.45	14.45	15.45	16.45	17.45	18.45	19.45	20.45	21.45	22.45	0.15
Andrnasholm	5.50	6.50	8.10	9.50	10.50	11.50	12.50	13.50	14.50	15.50	16.50	17.50	18.50	19.50	20.50	21.50	22.50	0.20
in Riga	6.00	7.00	8.20	10.00	11.00	12.00	13.00	14.00	15.00	16.00	17.00	18.00	19.00	20.00	21.00	22.00	23.00	0.30

Riga—Dünamünde.

Abgang von	Nur Wochtags														Nur im Sommer Sonn- und Feiertags	
Riga	5.00	7.00	8.00	9.00	10.00	11.00	12.00	13.00	14.00	15.00	16.00	17.00	18.00	19.00	20.00	21.00
Andreasholm	5.08	7.08	8.08	9.08	10.08	11.08	12.08	13.08	14.08	15.08	16.08	17.08	18.08	19.08	20.08	21.08
Zementfabrik	5.13	7.13	8.13	9.13	10.13	11.13	12.13	13.13	14.13	15.13	16.13	17.13	18 13	19.13	20.13	21.13
Tosch Sägemühle . .	—	—	8.20	—	—	—	—	13.20	—	—	—	17.20	—	19.20	—	—
Wohlershof	5.30	7.30	8.30	9.30	10.30	11.30	12.30	13.30	14.30	15.30	16.30	17.30	18.30	19.30	20.30	21.30
Krämershof	5.35	7.35	8.35	9.35	10.35	11.35	12.35	13.35	14.35	15.35	16.35	17.35	18.35	19.35	20.35	21.35
Kauping Sägemühle .	5.40	7.40	8.40	9.40	10.40	11.40	12.40	13.40	14.40	15.40	16.40	17.40	18.40	19.40	20.40	21.40
Magnushof Seeschule	5.45	7.45	8.45	9.45	10.45	11.45	12.45	13.45	14.45	15.45	16.45	17.45	18.45	19.45	20.45	21.45
Altemünde für Wezaken					Sieh den besonderen Fahrplan nebenbei.											
Magnusholm Dorf . .	5.55	7.55	8.55	9.55	10.55	11.55	12.55	13.55	14.55	15.55	16.55	17.55	18.55	19.55	20.55	21.55
Magnusholm Kran . .	6.05	8.05	9.05	10.05	11.05	12.05	13.05	14.05	15.05	16.05	17.05	18.05	19.05	20.05	21.05	22.05
in Dünamünde . . .	6.15	8.15	9.15	10.15	11.15	12.15	13.15	14.15	15.15	16.15	17.15	18.15	19.15	20.15	21.15	22.15

Dünamünde—Riga.

Abgang von	Nur Wochtags														Nur im Sommer Sonn- und Feiertags	
Dünamünde	5.30	7.00	8.20	9.20	10.20	11.20	12.20	13.20	14.20	15.20	16.20	17.20	18.20	19.20	20.20	21.20
Magnusholm Kran . .	5.40	7.10	8.30	9.30	10.30	11.30	12.30	13.30	14.30	15.30	16.30	17.30	18.30	19.30	20.30	21.30
Magnusholm Dorf . .	5.50	7.20	8.40	9.40	10.40	11.40	12.40	13.40	14.40	15.40	16.40	17.40	18.40	19.40	20.40	21.40
Altemünde für Wezaken					Sieh den besonderen Fahrplan nebenbei.											
Magnushof Seeschule	6.00	7.30	8.50	9.50	10.50	11.50	12.50	13.50	14.50	15.50	16.50	17.50	18.50	19.50	20.50	21.50
Kauping Sägemühle .	6.05	7.35	8.55	9.55	10.55	11.55	12.55	13.55	14.55	15.55	16.55	17.55	18.55	19.55	20.55	21.55
Krämershof	6.10	7.40	9.00	10.00	11.00	12.00	13.00	14.00	15.00	16 00	17.00	18.00	19.00	20.00	21.00	22.00
Wohlershof	6.20	7.50	9.10	10.10	11.10	12.10	13.10	14.10	15.10	16.10	17.10	18.10	19.10	20.10	21.10	22.10
Tosch Sägemühle . .	—	7.55	—	10.15	—	—	—	—	—	—	—	—	—	—	—	—
Zementfabrik	6.32	8.02	9.22	10.22	11.22	12.22	13.22	14.22	15.22	16.22	17.22	18.22	19.22	20.22	21.22	22.22
Andreasholm	6.40	8.10	9.30	10.30	11.30	12.30	13.30	14.30	15.30	16.30	17.30	18.30	19.30	20.30	21.30	22.30
in Riga	6.47	8.17	9.37	10.37	11.37	12.37	13.37	14.37	15.37	16.37	17.37	18.37	19.37	20.37	21.37	22.37

Petersburger, von 1 bis 24 durchgezählte Zeit! **0** oder **24** Uhr ist Mitternacht, **12.00** also Mittag, **13.00** ist 1 Uhr Nachmittags usw. Diese Zählweise macht ein Verwechseln der Morgen- und Abendzeiten unmöglich, was sonst bei einem Fahrplane, der Tag- und Nachtdienst zeigt, leicht vorkommen kann. Das Telegrafenamt rechnet seit 1. April 1909 auch so. Die allgemeine Einführung dieser Zählweise steht bevor. Sieh Rigasches Adressbuch 1910 Seite 21 und Richters Kalender auf Riga 1910 Seite 291.

Telegramm-Adresse: Cassellaco, Riga.

Lyon. Frankfurt a/M. Riga.

Telephon-Anschluss 845.
" " 2145.

Russische Anilinfarben-Fabrik

Leopold Cassella & Co., Riga,

Dünamündesche Strasse № 51a.

Spezialitäten für Wolle:

Sämtliche Säurefarbstoffe: Naphtolschwarz, Naphtylaminschwarz, Hutschwarz, Tetracyanol, Indigoblau, Lanacylblau, Periwollblau, Azowollblau u. -violett, Säureviolett, Lanafuchsin, Naphtolrot, Amaranth, Brillant- und Kristall Ponceau, Orange, Echtgelb, Säuregelb, Cyanolechtgrün, Naphtolgrün, alle Arten Alkali- und Wasserblau etc. etc.

Walkechte Säurefarben: Antracitschwarz, Alphanolschwarz und -blau; Brillant-Walkgrün und -blau; Formylblau und -violett; Walkgelb und -rot.

Walkechte Chromfarben: Anthracenchromschwarz, Anthracensäureschwarz, Anthracenblauschwarz; Anthracenchromblau, -braun, -rot, -gelb, -violett. Anthracensäurerot.

Anthracenchromatfarben: zum direkten Anfärben mit Chromkali.

Spezialitäten für Baumwolle:

Sämtliche basische Farben: Tanninorange, -heliotrop; Manchesterbraun, Chrysoidin, Diamantphosphin, Thioflavin, Neumethylenblau, Indazin, Naphtindon etc. etc.
Isaminblau, Paranitranilin, Nitrazol C, Brill. Croceïn, Eosin.

Direktfärbende Immedialfarben: hervorragend echt in einem Bade. Immedialschwarz, -blau, -grün, -violett, -bordeaux, -braun, -catechu, -orange, -gelb, -olive etc. etc.

Direktfärbende Diaminfarben: Diaminechtscharlach, Diaminrosa, Diaminechtrot, Diaminviolett, Diaminechtgelb, Diaminbronze, Diaminechtorange, Diamincatechin, Diaminechtbraun, Diaminnitrazolbraun, Diamineralbraun, Diaminechtblau, Diamineralblau, Diaminogenblau, Diamingrün, Diaminechtgrau, Diaminogen, Oxydiaminogen, Diaminechtschwarz, Paradiaminschwarz. Oxydiaminschwarz etc. etc.

Spezialitäten für Halbwolle:

Direktfarben zur Herstellung aller Nuancen seitengleich **in einem Bade.**
Farbstoffe zum Färben der Seide und Halbseide.
Farbstoffe zum Druck für Baumwolle, Wolle, Seide und gemischte Gewebe, sowie für **Vigoureuxdruck.**

Farben für Jute, Leinen, Papier, Holz, Holzbast, Stroh, künstl. Blumen, Federn, Tinten, Seifen, Farblacke; sowie für die Hut- und Lederfärberei.

Fettlösliche Farbstoffe (Cerasinfarben) in allen Nuancen.

Nerazin zur Herstellung von Schuhcrême.

Hyraldit zum Aetzen und **Hyraldit z.** zum Abziehen.

Verkaufs-Abteilungen: Moskau, Warwarka, Haus Vers.-Ges. Jakor.
Lodz, Karolewer Strasse Nr. 1.

Vertretungen in: Iwanowo-Wosnessensk, Warschau, Bialystok, Rostow a/D., Wilna, Minsk, Homel, Poltawa, Kiew, Jekaterinoslaw, Tiflis, Baku, Ssaratow, Charkow, Samarkand, Taschkent, Kokand, Omsk, Charbin.

Rigasches Adreßbuch

1911.

Herausgegeben von **Adolf Richter.**

Ladenpreis 5½ Rubel.

Πάντα ῥεῖ.
Ἡράκλειτος

Inhalt:

Inserate
Titel.
Wie finde ich rasch, was ich in diesem Adreßbuche suche?
Abkürzungen.

Alfabetisches Register über alle 6 Abteilungen des Adreßbuches.
Verzeichnis der in der 5. Abteilung enthaltenen Erwerbs- und Berufszweige.
Verzeichnis der Inserenten.

1. Abteilung: Allgemeines und Statistisches. Behörden, Anstalten, Zeitungen, Post, Steuern, Theaterpläne usw.
2. „ Straßen- und Häuserverzeichnisse, mit einem Anhange, enthaltend die im Stadtgebiet belegenen Holme, Höfchen, Gesinde usw.
3. „ Die Bewohner jedes Hauses der inneren Stadt.
4. „ Alfabetischer Wohnungs-Anzeiger.
5. „ Erwerbs- und Berufszweige.
6. „ Rigas Handel, Industrie und Reederei.

Inserate

Riga.

Im Selbstverlage des Herausgebers,

in der Scharrenstraße 4, eine Treppe hoch, im zweiten Hause von der Kalkstraße.

47. IX R-21

Nord- und Ostdeutsche
Forschungsgemeinschaft

1091/41

? Wie ?

finde ich rasch, was ich in diesem Adreßbuche suche?

Alle Seiten sind durch alle 6 Abteilungen fortlaufend mit arabischen Ziffern paginirt. Zwischen jede Abteilung ist ein Kartonblatt geheftet, so daß man den Anfang jeder Abteilung mühelos finden kann.

Sucht man eine Person, deren Namen man kennt, so wird man ihn im alfabetischen Verzeichnis der 4. Abteilung finden, doch achte man auf die verschiedenen Schreibweisen, wodurch gleich oder ähnlich lautende Namen dort oft weit auseinander stehen, z. B. Bäckmann, Beckmann und Böckmann, Maier und Meyer, Schoultz und Schulz. Gleich oder ähnlich klingende, jedoch verschieden geschriebene Namen sind oft vorgemerkt.

Kennt man den Namen nicht, jedoch die Behörde, in der die Person dient, und ihren Rang, so findet man das Gesuchte in der 1. Abteilung im 13. Abschnitte, wobei man sich zur Auffindung der Behörde usw. mit Vorteil des Ersten Registers auf der nächstfolgenden Druckseite bedienen wird.

Kennt man den Namen nicht, jedoch den Beruf der Person, so hat man die 5. Abteilung zu Rate zu ziehen. Ein Verzeichnis aller der dort alfabetisch aufgeführten Berufs- und Geschäftsarten befindet sich als Drittes Register gleich hier nach auf einer der nächstfolgenden Druckseiten.

Die in einem Hause zusammen Wohnenden zeigt die 3. Abteilung.

Sucht man eine Straße und darin ein Haus, so benutze man die 2. Abteilung, in der alle Straßen und die daran liegenden bebauten Grundstücke mit ihren Besitzern, Adreß-, Grund- und Hypotheken-Nummern, sowie mit ihrer polizeilichen Hingehörigkeit alfabetisch verzeichnet sind. Die Hingehörigkeit zu den Friedensrichterbezirken ergiebt sich aus den Daten des Reg. 2 der Abt. 2. Eine **Ortsbezeichnung,** die keinen Straßennamen vorstellt, wird man im § 6 oder im Anhange zur 2. Abteilung zu suchen haben.

Sucht man eine Behörde, ein Amt, eine Anstalt, ein Gebäude und dergl., so ziehe man das Erste, auf der nächstfolgenden Druckseite abgedruckte Register zu Rate.

Sucht man eine Fabrik, so findet man alle Fabriken Rigas in der 5. Abteilung nach ihren Fabrikaten alfabetisch geordnet.

Die 6. Abteilung enthält ein Verzeichnis aller Fabriken Rigas, nach den Firmen alfabetisch geordnet a) durch die ganze Stadt, b) nach Stadtteilen.

Sucht man eine Handels-Firma, so findet man alle die Allgemeinheit interessirenden Angaben in der 4. Abteilung in der Ordnung des ABC's zwischen anderen Adressen zerstreut, wobei die Firmen durch fetteren lateinischen Druck hervorgehoben sind. Der Wert des Exportes der größten Firmen ist im § 10 angegeben.

Vertretungen auswärtiger Firmen findet man in der 6. Abteilung unter A.

Die in Riga beheimateten Schiffe findet man ebenfalls in der 6. Abteilung.

Abkürzungen:

Die gewählten Abkürzungen sind meist selbstverständlich. Sehr häufig kommen die folgenden vor:

Hsb. = Hausbesitzer;
Dw. = Dwornik oder Hausknecht;
Hg. = Handlungsgehilfe, Kontor- oder Büro-Beamter;
Tel. oder ☎ = Telefon oder Fernsprecher Nr.;
W., W oder Q. = Wohnung oder Quartier;
WSR. = Wirklicher Staatsrat;
SR = Staatsrat;
KR = Kollegienrat;
HR = Hofrat;
KA = Kollegienassessor;
TR = Titulärrat;
KS = Kollegiensekretär;
GS = Gouvernementssekretär;
kr = Kollegienregistrator.
Kwh. = Kolonialwarenhändler;
Bmt. = Beamter;
Lombb. = Lombardbeamter;
Stbsch. = Straßenbahn-Schaffner;
Teleg. = Telegrafist.

Vatersnamen (Patronymika), отчества) sind meist durch einen angehängten Apostrof bezeichnet. Man kann also z. B. den Namen Serg. Nik.' Berg aussprechen entweder: Sergius, Sohn des Nikolaus Berg, oder: Ssergjei Nikolajewitsch Berg.

Häuser, die leider zwei Hausnummern, aber nur eine Haustür haben, sind hier nur mit der ersten Hausnummer bezeichnet. Hat aber ein Haus zwei, mit verschiedenen Hausnummern versehene Türen, so ist hier selbstverständlich immer die richtige Nr. gegeben.

Ueber die Stundenrechnung in diesem Adreßbuche sieh Spalte 21.

Gedruckt in der Buchdruckerei A. v. Grothuß, Riga, gr. Schloßstr. 25.

Mit Ausnahme der Annoncen ist der gesamte Satz dieses Buches auf der Typen-Setz- und Gießmaschine „Typograph" hergestellt.

1865 1870 ПОСТАВЩИКЪ ДВОРА ЕГО ИМПЕРАТОРСКАГО ВЕЛИЧЕСТВА 1882 1896

Russian-American India Rubber Co.

Trëugolnik

Filiale: **Riga,** Altstadt № 12, Telefon 543.

1860
Т.Р.А.Р.М.
С.ПЕТЕРБУРГЪ.
ТРЕУГОЛЬНИКЪ.

Engros-Verkauf und Lager

von

technischen,

chirurgischen

und anderen

Gummi-Artikeln.

Automobil- und Velociped-Reifen, Treibriemen, Schläuchen etc.

1896
СКОРОХОДЪ
С.-ПЕТЕРБУРГЪ.

Leder-Schuhen,

Appretur u. Crême

der St. Petersburger mechanischen Fabrik für Fussbekleidung „SKOROCHOD."

Sohlleder, diverser russischer Fabriken

sowie

Oberleder in- und ausländischer Fabrikation.

Adolf Richters
Livländisches Adressbuch

wird von der Presse folgendermassen beurteilt:

Baltische Post Nr. 276 vom 11. Dez. (28. Nov.) 1909. . . . Jahre ernstester und mühevollster Arbeit des gewissenhaften Herausgebers . . . stecken in dem starken und gefällig ausgestatteten Bande . . .

Düna-Zeitung Nr. 276. Schon seit Jahren hat sich Adolf Richter ein großes Verdienst um die Herausgabe von Adreßbüchern für Riga und unsere 3 Ostseeprovinzen erworben. Nachdem er für Livlands Metropole 1909 eine neue Auflage des altbewährten Adreßbuches hat erscheinen lassen, ist er unentwegt an die große Aufgabe herangetreten, die im Jahre 1900 erschienenen 3 Bände, die das flache Land und die Städte Livlands außer Riga, sowie Kurland und Ehstland behandelten, in neuer und verbesserter Gestalt darzubieten. Zurzeit liegt der erste, Livland umfassende Band vor, an dem man seine Freude haben kann . . .

Die zweite Abteilung umfaßt die Rittergüter, Domänengüter und Pastorate, deren Arealgrößen dem Kataster des Livländischen Landratskollegium entlehnt sind. . . . . Eine sehr dankenswerte Neuerung, die sich namentlich Kaufleute zunutze machen werden, ist, daß die Namen sämtlicher Gesinde, die zu einem Gute gehören, aufgeführt worden sind.

Die Fülle des Wissenswerten, die sich vor dem Leser auftut, lässt die Größe der Arbeit und die Höhe der Kosten ermessen, die der bestens bekannte Verfasser nicht gescheut hat, um Livlands Bewohnern und deren Freunden eine überaus wertvolle Weihnachtsgabe darzubringen.

Rigasche Neueste Nachrichten Nr. 276. Vor uns liegt ein Buch, das eine kolossale Summe eisernen Fleißes, eifrigen Suchens und Sammelns, unermüdlicher, zielbewußter Arbeit repräsentiert. Man sieht sich gezwungen, das Werk zu bewundern und wird dem Verfasser Dank und Hochachtung nicht versagen können. Denn nicht auf das „Was", sondern auf das „Wie" kommt es bei einem derartigen Werke ganz besonders an. Und bei diesem Adreßbuche stoßen wir immer wieder und überall auf peinlichste und gewissenhafteste Genauigkeit. Ja, in mancher Hinsicht geht der Verfasser viel weiter, als wir es von ihm verlangen können, so, wenn er uns eine vorzügliche Karte der Ostseeprovinzen beschert, die alle Korrekturen bis auf den heutigen Tag enthält, wenn er uns Stadtpläne mitgiebt oder ein Verzeichnis der Gemeinden, der neuen als auch der ehemaligen, bietet.

Der erste Teil des Buches ist ein Adreßbuch der Städte Livlands, ein Adreßbuch, das ebenso erschöpfend zusammengestellt ist, wie das bekannte und anerkannte Rigasche Adreßbuch desselben Verfassers. Der Rigasche Strand und auch die übrigen livländischen Badeorte finden ebenfalls eine eingehende und liebevolle Behandlung.

Den zweiten Teil bildet das Adreßbuch der livländischen Güter, erschöpfend, peinlich gewissenhaft und zuverlässig, wie alles, was A. Richter ins Werk setzt. Es folgen die deutschen, ehstischen und lettischen Register der Güter, das Register der Gemeinden und ein Register der ehemaligen Gemeinden und schließlich ein Generalregister aller Personennamen, die bei der Fülle des Materials allesamt ein Chef d'oeuvre in ihrer Art bilden.

So tritt dieses neue livländische Adreßbuch als wertvolles Werk vor uns, dessen Bedeutung für alle Einheimischen wie auch für diejenigen Auswärtigen welche der in ihm aufgespeicherten Daten bedürfen gleich groß ist.

Rigasche Rundschau Nr. 276. Adolf Richters Livländisches Adreßbuch, ein baltisches Nachschlage- und Informationswerk allerersten Ranges, liegt nun endlich vor uns. Ansprechend und schmuck ist das äußere Kleid; jedoch auch der Inhalt, das lehrt schon ein flüchtiger Blick, ist gediegen, vielseitig, erschöpfend und genau. Aber auch bei genauer, kritischer, ja selbst krittelnder Prüfung bleibt dieser günstige Eindruck voll bestehen. Diese Vorzüge und die übersichtliche Anordnung des Stoffes sind in der Nr. 192 unseres Blattes bei der Vorankündigung des Werkes gebührend gewürdigt worden. Jeder Kenner Livlands wird, wie wir es durch Stichproben aus der Beschreibung uns genauer bekannter kleiner Städte sowohl, als auch einer Reihe von Gütern bei denen wir Bescheid wußten, getan, sich davon überzeugen können, daß sowohl die Namen und Aemterangaben, als auch alle Details, ja sogar alle Gesindenamen, fehlerfrei, genau und ohne Lücken angegeben sind. Die Zuverlässigkeit, der Hauptvorzug eines solchen Nachschlagewerkes, das den Fernerstehenden orientieren soll, ist als hervorragend zu bezeichnen. Für jeden Geschäftsmann, Beamten, Redakteur und Rechtsanwalt, aber auch so manchen Privatmann, der berufliche Verbindungen mit Livland hat, solche anknüpfen will oder sich überhaupt über Livland orientieren oder informieren will, dürfte es ein einfach unentbehrlicher Ratgeber und Auskunftserteiler sein. Wir wünschen dem trefflichen Buche, dessen mäßig zu nennender Ladenpreis $6^1/_2$ Rbl. (auf feinem Ligater Schreibpapiere gedruckt $8^1/_2$ Rubel) beträgt, die gebührende weite Verbreitung. Dem Verfasser sei aber auch an dieser Stelle für seine große Mühe, Umsicht und Sorgfalt Dank gesagt.

Rigasche Zeitung Nr. 276. So entspricht dieses Buch — man kann das ohne irgend welche Uebertreibung sagen — jedem gerechten Anspruche und wenn es über seine rein praktische Bedeutung als Nachschlagebuch hinaus durch die Einleitung, durch historische und statistische Angaben, durch Karten und Pläne einen allgemeinen Kulturfaktor darstellt, so ist es verständlich, daß wir mit aufrichtigen Stolz auf diese Arbeit . . . . . hinblicken. Daß es sein Publikum finden wird, ist selbstverständlich, beinahe jedes Unternehmen, jeder selbstständige Arbeiter und Arbeitgeber braucht das Adreßbuch wie das tägliche Brot, daß wir aber zugleich eine so hochstehende und ungemein interessante Leistung in ihm feststellen können, erfüllt uns mit Freude und Genugtuung.

Wie?

finde ich rasch, was ich in diesem Adreßbuche suche?

Diese Frage wird auf der Rückseite des Titelblattes beantwortet.

Register über alle 6 Abteilungen.

Ist nichts anderes angegeben, so bedeuten die angegebenen Ziffern die Seitenzahlen. Was man hier nicht findet, suche man namentlich im § 6.

Abgeordnete im Parlamente § 12
Abstinenz-Vereine . . . . § 18 f.
Adl. Vormundsch.-Gericht . . 100
Adreßbücher 306
Adreßnummern . . . 363 u. 465
Aeltestenbank Großer Gilde 128
„ Kleiner Gilde 131
Aemter der Kleinen Gilde . 131
Aerzte, Armen- 103
„ Freiprakt. . . . . 5 Abt.
„ Polizei- 90
„ Stadt 90, 141
„ Tier- . . . . . 5. Abt.
„ Zahn- . . . . . 5. Abt.
Akzise 162
Alexandershöhe 86
Allgem. Fürsorge, Koll. der 86
Ambulanzen . . . . § 15 C.
Anglikanische Kirche 140
Anstalten zu gemeinnützigen und Wohltät.-Zwecken § 15 C.
Apostolische Gemeinde . . . 140
Arbeitsamt, städt. 102
Archive: Stadt- 125
„ Andere . . . . . . § 19
Areal der Stadt . . . . . . § 4
Armeekorps-Stab 174
Armenamt 102
Armenärzte 103
Armenasil 104
Armenhäuser. . 104 u. § 15 C. b.
Armitstead's Kinderhospital 118, u. § 15 C. a.
Artesische Brunnen 116
Artillerie 174
Asile, Armen- 104 u. § 15 C. b.
„ Kinder- 105, 186, u. § 15 C. c.
„ Lepra- 83, 106 u. § 15 C.
Assänisations-Anstalt 116
Augenheilanstalt . . . . § 15 C. a.
Auswärtige Zensur 88
Bagger . . . . § 19
Bahnhöfe 360
Banken u. Kredit-Institute:
Stadt-Diskonto-Bank . . 121
Joh.-Gilde 135
Reichsbank 163
Bauernagrarbank 165
Andere Banken . . . . . § 19
Baptisten-Gemeinden 140
Bau-Abteilung (Schloß) . . 84
Bauamt 106
Bauaufsichtsamt 107
Bauernagrarbank 165
Bauern-Angelegenh. (Schloß) 84
Bauern-Kommissäre 84
Bauernrichter, Ober- 154
Beerdigungskassen . . . . § 15 B.
Beschwerde-Komm. d. St. V. 101
Bethabara-Verein . . . . § 15 A.
Bethabara-Asil . . . . § 15 C. d.
Betriebsamt 107
Bettelverein . . . . § 15 A.
Bevölkerung . . . . § 7
Bezirksgericht 147
Bez.-Polizeiverw. 89
Bibliotheken, sieh Büchereien —
Blindeninstitut . . . . § 15 C. d.
Blinden-Verein . . . . § 15 A.
Börse . . . . § 19
Börsen-Komitee 168
Börsenmakler 109
Brüdergemeinde 140
Brunnen, städt. artesische . . 116
Büchereien . . . . . 125 u. § 19
C., sieh auch unter K. u. Z.
Campenhausens Elend 105 u. 218
Clearinghouse . . . . § 19
Dampfer, städtische . 119 u. § 19
„ andere . . . . § 19
Del. Komm. f. d. Imm. Sch. 113
Desinfektions-Anstalt 115
Detektiv-Polizei 90
Deutscher Reichsverein . § 15 A.
Deutscher Verein in Livl. . . 197
Diakonissen-Anstalt . . . § 15 C.
Diakonissen-Verein . . . § 15 A.
Dienstboten-Unterst.-Kasse . 106
Dienstmann-Artelle . . . . § 19
Diskonto-Bank, Stadt- . . . 121
Dispacheur 109
Domänen-Verw. 168
Droschkentaxe 329
Düna-Dampfer . . . . . . § 19
Eichamt 168
Eichenheim . . . . § 15 C. c.
Einteilung der Stadt:
Armenpflege- 103
Fabrik-Inspektor- 167
Friedensrichter- § 5 C. und Seite 363.
Polizei- § 5 A
Untersuchungsrichter- . . 150
Wohnungssteuer- 165
Einwohnerzahl . . . . § 7
Eisenbahnen . . . . . 177 u. § 20
Gendarmerie-Verw. . . . 92
Reichskontrolle 184
Tarifbüreau des Börsen-Komitees 170
Verwaltung 177
Elektrische Straßenbahn § 19
Elektrizitätswerk 108
Elementarschulen . . . . . § 16
Elevator 111
Evang.-luth. Kirchen 136
Examinations-Komitee . . . 148
Export zur See . . . . . . § 10
Expresse . . . . § 19
Fabriken . . . . Sechste Abt. B.
Fabrik-Inspektion 167
Fabrik- und Hüttenwesen . . 167
Fachvereine . . . . § 18
Fernsprechdienst 327
Feuer-Meldestellen 236
Feuerwehren . . . . . 120 u. 233
Flußpolizei 90
Förster, Krons- 171
„ Stadt- 119
Frauen-Verein . . . . . § 15 A.
Friedensrichter 152
-Plenum 151
-Stadt-Eint. § 5 C, Seite 363
Friedhöfe . . . . 142 u. 146
Friedhofs-Kommission . . . 125
Fürsorge, Koll. der allgem. 86
Fuhrmannstaxe . . . . . . § 19
Garnison 174
Gartenverwaltung 119
Gas- und Wasserwerk 108 u. § 19
Gebiet der Stadt . . . . . . § 4
Gefängnis:
-Abt. der Gouv.-Reg. . . 155
Damen-Gef.-Sektion . . . 156
Gouv.-Gef.-Inspektion . . 154
Gouv.-Gef.-Kom. 155
Militär-Gefängnis 176
Geistliche Schule 144
Geistliches Seminar 142
Geistlichkeit . . . . . 135 u. 141
Gensdarmerie, Eisenbahn- . 92
„ Gouvernements- 91
Geografische Lage . . . . . § 1
Georgen-Hospital 104 u. § 15 C. b.
Gerichte:
Adl. Vormundschaftsger. . 100
Bezirksgericht 147
Friedensgericht 152
Friedensrichter-Plenum . . 151
Oberbauernrichter 154
Stadt-Waisengericht . . . 121
Zugehörigkeit z. d. Bezirken 363
Gerichts-Vollzieher (Pristawe):
am Bezirksgericht 150
„ Friedensgericht 153
Gesangvereine . . . . . . § 18 d.
Geschichte der Stadt . . § 11 a.
Geselligkeitsvereine . . . § 18 e.
Gestüt, Reichs- 186
Gewerbeschule . . . . § 16
Gewerbesteuer 158
Gewerbeverein. § 18 b. u. 362 e.
Gilden:
Große Gilde 127
„ „ Aeltestenbank 128
Kleine Gilde 129
„ „ Aeltestenbank 131
„ „ Aemter . . . 131
Goldschmiede Amt der . . . 129
Gouv.-Beh. für städt. Ang. 86
Gouvernements-Regierung § 13
Gouv.-Wehrpfl.-Beh. 85
Gouvernements-Zeitung . . 83
Gouverneur . . . . § 13
Gouverneurs-Kanzelei . . § 13
Grenzen des Stadtgebiets § 4
Grenzwache 161
Griech.-kath. Kirchen 144
Grundnummern d. Häuser 2. Abt.
Güter-Verw., städt. 119
Gymnasien . . . . § 16
Häuserverzeichnisse . . . 2. Abt.
Hafenangelegenheiten, Beh. f. 165
Hafenbau-Ing. d. Börs.-Kom. 170
Hafenbau-Verwaltung . . . 183
Hafen-Verwaltung 166
Handelsamt 108
Handelsbericht . . . . § 10
Handelsdeputierte 109
Hansa, Stellenverm. 334
Haustafeln . . . . § 5 B.
Hebammen . . . . 5. Abt.
„ -Schule, städt. . 118
Heilanstalten . . . . § 15 C. a.
Heringswrake 109
Hilfsvereine . . § 15 A. u. B.
Holzhof-Inspektion 121
Hôtels und Gasth. . . . 5. Abt.
Hypotheken-Nummern der Häuser 375
Hypotheken-Verein . . . . § 19
Immobilienschätzung 113
Impf-Anstalt 116
Infanterie 174
Ingenieur-Distanz 178
Johannis-Gilde 129
Irrenanst. Rothenberg 118 u. § 15 C
Jünglingsverein . . . . § 18 f.
Jungfrauen-Verein . . . § 15 A.
Justierkammer. Sieh Eichamt
Kameralhof 156
Kanalisation . . . . § 19
Kaufmannskammer 287
Kemmern, Verw. d. Bades 166

Haematogenum liquidum in höchster Reinheit und Haltbarkeit.
„ **siccum** in Pulver.
„ „ in Tabletten „**Medico**“.
„ „ in Chokoladetabletten.

Haematogen

(konzentriertes, gereinigtes Haemoglobin 70%. Geschmackskorrigens: chemisch reines Glycerin 20%. Malagawein 10%)

des Pachtkonsortiums

der Aktien-Gesellschaft der chemischen Fabrik

Trampedach & Ko., Riga

ist eine organische Eisen-Eiweissverbindung, wie sie im Blute vorkommt. Es dient als Heilmittel in allen den Fällen, in welchen Eisengebrauch indiziert ist, besonders bei Blutarmut, Nervenschwäche, Ernährungsstörungen bei Kindern und Erwachsenen.

Gebrauchsanweisung.

Für Erwachsene: 2 mal täglich, morgens und abends je 1 Esslöffel (am besten mit Selterswasser, Wein, abgekültem bitterm Kaffee oder Kakao) zirka ½ Stunde vor einer Mahlzeit. Man giesse stets erst die Verdünnung ins Glas und rühre dann das betreffende Quantum Haematogen hinzu.

Für Kinder: 2 mal täglich 1 Kinderlöffel (wie oben).

Für Säuglinge: Täglich 1—2 Teelöffel mit Milch gemischt aus der Saugflasche.

Die Wirkung unseres Haematogens tritt bereits nach wenigen Tagen ein und äussert sich in einer ganz ausgesprochenen Zunahme des Appetites und in steigendem Kraftgefühl.

Das Haematogen ist an einem dunklen und kühlen Ort aufzubewahren.

Die letzten uns vorliegenden Analysen lauten wie folgt:

Laboratorium von Dr. Klemm in Riga.

Haematogenum liq. Dr. Hommel.

Spez. Gewicht	1,1346
Wasser	56,45%
Eiweiss	**20,54%**
Glycerin	20,01%
Alkohol	2,10%
Asche	0,70%
Eisen	**0,05%**

Die Bakterienzählung ergab:

500 Kolonien im Kubikzentimeter.

Haematogenum liq. Trampedach & Ko.

Spez. Gewicht	**1,1285**
Wasser	55,23%
Eiweiss	**23,44%**
Glycerin	19,06%
Alkohol	**1,40%**
Asche	**0,89%**
Eisen	**0,07%**

Die Bakterienzählung ergab:

2 Kolonien im Kubikzentimeter.

Analyt. Laborat. von Dr. J. Biel St. Petersburg.

Analyse Nr. 689446.

Die von mir persönlich im Magazin von Stoll u. Schmidt gekauften Originalflaschen Haematogen mit der Aufschrift **Haematogen der Gesellschaft der Chemischen Fabrik Trampedach & Ko. in Riga.**

Dr. med. Ad. Hommels Haematogen, Haemaglobinum depuratum sterilisatum liquidum

ergaben folgende Resultate:

Dr. med. Hommel.	**Akt.-Ges. Trampedach.**
Eisen 0,0575%.	Eisen 0,0826%.
Eiweiss 19,8%.	Eiweiss 26,63%.

Das Trampedachsche Präparat ist also dem Hommelschen an wirksamen Bestandteilen wesentlich überlegen. Dr. J. Biel.

Chem. Laborat. der Kiewschen St. Wladimir-Universität.

Das **Haematogen** der Aktiengesellschaft **Trampedach & Ko. in Riga** wurde dem Laboratorium zur Analyse vorgestellt durch Dr. M. E. Eiber.

Bei der Analyse sind folgende Resultate erzielt:

1. Spez. Gewicht	1,1254
2. Wasser	53,20%
3. Asche	0,58%
4. **Eisen**	**0,074%**
5. **Eiweiss**	**23,37%**
6. Glycerin	19,21%
7. Alkohol	1,47%

Patogen, Mikroben sind nicht gefunden; das Präparat ist **steril.**

Nr. 134.

nderasile, städt. 105 u. § 15 C. c.
„ Krons= 186 u. § 15 C. c.
nderasile, andere . . § 15 C. c.
nderbewahranstalten § 15 C. c.
ndergärten 268
nderhospital, Armitsteads 118 u. § 15 C. a.
rchen: 135, 143
Ober=Kirchen=Vorsteher d. Riga=Wolmarschen Kreises 100
rchhöfe . . . . 142 u. 146
ima . . . . § 3
iniken . . . . § 15 C.
öster 144
llegium d. Allg. Fürsorge 86
mmerzschule d. B.=V. § 16 b.
nsistorium: Evangelisches 135
Griechisch=katholisches . . . 141
nsulate . . . . § 14
ntrolhof 183
nv. z. hl. Geiste § 15 Cb, 410, 411
nwoi=Kommando 179
rporationen beim Polyt. 244
akenbank . . . . § 18 d.
ankenhäuser: . . . . . § 15 C.
Alexandershöhe 86
Armitstead's Kinderhosp. . 118
Augenheilanstalt . . . § 15 C.
Diakonissen=Anstalt . . § 15 C.
Kriegshospital 177
Leprosorium 83, 106 u. § 15 C.
Rothenberg . . 118 u. § 15 C.
Städtisches . . 117 u. § 15 C.
2. Städtisches 118 u. § 15 C.
ankenkassen . . . . . § 15 B.
eis=Deputierte 98
eis=Landschulbehörde . . 100
eis=Militär=Chef 176
eis=Polizei 91
eis=Wehrpfl.=Beh. 85
repost=Abteilung 154
iegshospital 177
ippen . . § 15 A. u. § 15 C. c.
lturgeschichtliches . . . § 11 b.
unst=Museum . . . 125 u. § 19
urator des Lehrbezirks . . 144
urkosten=Amt 111
age der Stadt . . . . § 1
andrats=Kollegium 97
andschulbehörde 100
andvolksschulrat 147
andw. Tax. Abt. d. Landr. K. 99
egate . . . . § 15 C. f.
ehrbezirk, Kurator 144
„ Examinat.=Kom. 148
epra . . . 83, 106 u. § 15 C.
ettischer Verein . . . . . § 18 a.
it.=prakt. Bürgerverbind. § 15 A.
ombard, Stadt= 123, 125 u. 332
otsen . . . . § 19
äßigkeits=Vereine . . . § 18 f.
agdalenenasyl . . . § 15 C. d.
akler, vereidigte 109
arktpolizei 110
echaniker, Stadt= 110
edizinal=Abt. 83
edizin=Polizeil. Kom. . . 90
ilitär 174
ilitär=Chef, Kreis= 176
ilitär=Gefängniß 176
inisterium:
Finanz=: Behörden 156
Handel und Ind. „ 165
des Innern: „ 81
der Justiz: „ 147
Kriegs=: „ 174
der Landwirtsch.: „ 168
der Volksaufkl.: „ 144
der Wegekomm.: „ 177
Mosaische Gotteshäuser. . . 142
Museen. . . . . 125 u. § 19
Musik=Vereine . . . . . . § 18 d.
Nachtasyl. . . . . . . § 15 C. d.
Name der Stadt erklärt . . § 6
Naturforscherverein . . § 18 b.
Navigat.=Schule § 15 C. b. u. 252
Nikolai=Armenhaus 105
Notarii publici 5. Abt. und 151
Nüchternheits=Vereine. . § 18 f.
Nyenstädts Witw.=Conv. 104 u. 218
Oberbauernrichter 154
Ober=Kirchen=Vorsteher . . . 100
Oekonomieamt 111
Orts=Statuten . . . . § 9
Pferdebahn . . . . § 19
Plenum, Friedensrichter= . . 151
Pleskodahl . . . . . . § 15 C. d.
Politische Vereine . . . § 18. a.
Polizei=Aerzte 90
„ Detektiv= 90
„ Fluß 90
„ Kreis= 91
„ Markt= 110
„ Medizin=, Kom. . . 90
„ =Stadt=Einteilung . § 5
„ =Verwaltung 88
Polytechnikum . . . . . § 16 a.
Post:
Hauptpostamt . . . 93 u. § 20
=Nebenämter . 94, 95 u. § 20
Pferdepost 333
Portosätze . . . . § 20
Postregeln . . . . § 20
Verw. des Bezirks 92
Preisbüro 110
Preßangel.=Inspektor 88
Pristawe der Polizei 89
„ am Gerichte. Sieh Gerichtsvollzieher.
Probierkammer 167
Pröpste Livlands 136
Prokuratur 151
Prowodnik. 237
Quartieramt 112
Radfahr=Vereine . . . . § 18 c.
Realschulen . . . . § 16
Reformierte=Kirche 140
Regiments=Stäbe 174
Reichsbank 163
Reichsdomänen Verw. . . . 168
Reichsduma=Abgeordnete . . § 12
Reichs=Gestütverw. 186
Reichsgewerbesteuer 158
Reichskontrole 183
Rentei 157
Rettungs=Anstalten 115
Riga=Oreler Eisenbahn . . 177
Rigasche Rat, der 126
Ritterschafts=Behörden . . . 98
Ritterschafts=Bibliothek . . . § 19
„ Kanzlei 99
„ Statist. Abt. . . 99
Römisch=katholische Kirchen . 141
Rothenberg . . . 118 u. § 15 C
Rotes Kreuz:
Damen=Komitee 87
Chir. Krankenhaus . . . 15 C
Kur. d. Assern. Sanat. . 87
Livl. örtl. Verw. 86
Russ. Armenhaus 105
Sanitäts=Kommission 114
Schiffe, in Riga beheimatete. Abt. 6 C.
Schiffstaxatore 109
Schlachthaus . . . 112 und § 19
Schnelle ärztliche Hilfe . . . 195
Schulbehörde, Kreis=Land= . 100
Schulen und Lehranstalten § 16
Schulkollegium, Stadt= . . . 121
Schwarzhäupter . . . . . § 18 e.
Schweizer Verein . . . . § 15 A
Seemannshaus . . . . § 15 C b.
Seemannsschule 252 u. § 15 C. b.
Sektions=Anstalt 115
Seminar, Geistliches 142
Siechenhäuser . 104 u. § 15 C b
Slip=Dock 170
Sparkasse, Stadt= 123
Spar= und Vorschußkassen . 318
Sportvereine . . . . § 18 c.
Stadt=Aerzte 90
„ Aerzte (Sanitäts) . . 114
„ Amt. 101
„ Arbeitsamt 102
„ Archiv. 125
„ Behörden 100
„ Bibliothek 125
„ Dampfer . . 119 und § 19
„ Diskontobank. 121
„ Einteilung Sieh Einteil.
„ Garde . . . . § 18 e.
„ Gebiet . . . . § 4
„ Güter=Verw. 119
„ Holzhof Insp. 121
„ Krankenhaus 117 u. § 15 C.
„ Lombard 123, 125 u. 332
„ Mechaniker. 110
„ Museum . . 125 u. § 19
„ Name . . . . § 6
„ Polizei=Verw. 88
„ Schul=Kollegium . . . 121
„ Sparkasse 123
„ Verordnete 100
„ Wäger 109
„ Waisengericht. 121
„ Wehrpflichtsbehörde 114, 121
Stäbe, militärische 174
Städt. Angel. (Gouv.=Beh.) 86
Statistische Abt. d. Rittersch. 98
Statist. Komm. d. St. Riga 120
Statistisches Kom. (Livl.) . 85
Statistische Abt. d. B.=K. . . 170
Stellenverm. § 19 und 5. Abt. und 102, 225
Sternwarten . . . . § 19
Steuer:
Reichs=Gewerbesteuer . . . 158
Steuergemeinde, Rigasche 127
Inspektore 157
Wohnungssteuer 165
=Verwaltung 127
Stifte . . . . § 15 C. b.
Stiftungen . . . . . . § 15 C. f.
Straßenbahn, elektr. . . . § 19
Straßenverzeichnisse . . . 2 Abt.
Synagogen 142
Synod, Heil. Dir., Behörden 141
Tarifbüreau d. B.=K. 170
Taubstummen=Anstalt § 15 C. d.
Telegraf:
Haupt=Telegr.=Amt 95 u. § 20
Nebenämter . . . . 94 u. § 20
Eisenbahn 181
Telegramm=Gebühren . . § 20
Telegrafen=Regeln . . . . § 20
Verw. d. Rig. Bez. 92
Telefon . . . . § 19
Theater . . . . § 19
„ Pläne . . . 362 b und folg.
„ =Komitee d. Gr. Gilde 129
Teehäuser . . . 106 u. § 15 C. e.
Tierärzte. . . . . 5 Abt.
Tierschutzverein (Asil) . § 18 f.
Topograf. Landesaufn. . . . 178
Typographie=Inspektor . . . 88
Ueberlieferte Ortsnamen . . § 6
Uhren . . . . § 2
Unterstützungskassen . . § 15 B.
Untersuchungsrichter 150
Vereine f. Wissenschaft, Kunst, Sport, Geselligkeit und Verschiedenes . . . . . . § 18
Vereine, gemeinnützige und wohltätige . . . . . . § 15 A.
Vereine zur gegens. Unterst. § 15 B.
Verfassung der Stadt . . . . § 8
Verpflegungs=Kommission . 86
Versicherungsgesellschaften:
Rigasche . . . . § 19
Andere. Sieh 5. Abteilung
Versorgungshäuser . . § 15 C. b.
Vertretungen auswärtiger Firmen in Riga. Abt. 6 A.
Veterinär=Abt. 84
Veterinärärzte s. Tierärzte
Volksküchen . . . . . . § 15 C. e.
Vormundsch.=Ger. R.=W., adl. 100
Vorschußkassen. Sieh Banken.
Waagekontor 109
Waisengericht, Stadt= 121
Waisenhaus, städt. 121 § 15 C. c.
Waldschutz=Komitee 173
Waren=Depot, Zentral. . . . 170
Wasserwerk . . . . . . 108 u. 342
Waterschout 109
Wegebau=Abteilung 84
Wehrpflichtsbehörden:
Gouvernements= 85
Kreis= 85
Stadt= 114, 121
Wehrpfl.=Bur. d. Stadt 114, 121
Weichbild der Stadt . . . . § 4
Wetterwarten. . . . . § 19
Witwen= und Waisenkassen § 15 B.
Wohlfahrtseinr. auf gr. Beitr. 237
Wohltätigkeits=Vereine . § 15 A.
Wohnungssteuer 165
Yachtklubs . . . . § 18 c.
Zeichenkammer, Gouv. . . . 158
Zeitball . . . . § 19
Zeitrechnung . . . . § 2
Zeitungen . . . . § 17
Gouvernements=Z. 83 u. § 17.
Zensur 88
Zentral=Warendepot 170
Zirkus, Plan des . . . . 362 b.
Zollamt 159
Zuchtstall 186

Erwerbs- und Berufszweige der 5. Abteilung.

Abschriften.
Additionsmaschinen.
Adreßbücher.
Aerzte.
Agentur und Kommission.
Akkumulatoren.
Alabasterfabriken.
Alsenide-Manufaktur.
Alsenidewaaren.
Aluminiumwarenfabrik.
Anilinfarben-Fabriken.
Anilinfarben-Fabriken-Vertr.
Ankerschmiede.
Ansichtspostkarten.
Antiquitäten.
Apotheken.
Apparate-Bauanstalten.
Appretur- u. Dekatur-Anstalten.
Architekten u. Bauingenieure.
Armaturen.
Artesische Brunnen.
Asbest.
Asphaltirungen.
Assänisation.
Aufzüge für Personen.
Auktionatoren.
Auskunftei.
Auskunftsbüro.
Ausstopfer.
Autogene Schweißung.
Automobile.
Badeanstalten.
Badeeinrichtungen.
Badestuben.
Bäcker.
Bandwebereien und -Fabriken.
Banken- u. Kreditanstalten.
Bank-, Fonds- u. Wechselgesch.
Bau-Bedarfsartikel.
Baugesellschaften.
Bau-Materialien.
Baumwollen-Manufakturen.
Baumwollweb. u. -Spinnereien.
Bauschlossereien (s. a. Schlosser).
Bautechnisches Bureau.
Bautischlerei.
Bauunternehmer.
Beleuchtungskörper.
Benzin- und Spiritus-Lokomobilen.
Benzin-Motore.
Betonbauten.
Beton-Herstellungs-Maschinen.
Betten, eiserne.
Bierbrauereien.
Bier-Niederlagen u. Verkaufsstellen.
Bilder.
Bilderrahmen (s. a. Vergolder).
Bild- und Steinhauer.
Blattbinderei.
Blechbearbeitungsmaschinen.
Blechemballagen.
Blechfabrik.
Blechhandlungen.
Blechlochereien.
Bleifarbenfabrik.
Blei.
Bleilöterei.
Bleistiftfabriken.
Blitzableiter-Anlagen.
Blumen, künstl., und Schmuckfedern.
Blumen, lebende, u. Pflanzen.
Blumenzwiebeln.
Böttcher.
Bohrmaschinen.
Bonbon-Fabriken.
Borsten.
Branntweinbrennereien.
Bratöfen.
Brauerei-Artikel.
Brauerei-Einrichtungen.
Brauerpech.
Brautausstattungen.
Brennerei-Einrichtungen.
Bresente.
Bronzewaren.
Brunnenbauer.
Buchbinder.
Buchhaltungskurse.
Buchhandlungen.
Buch- und Steindruckereien.
Buchdruckerei-Bedarfsartikel.
Bürstenfabrik.
Bürsten- und Pinselbinder.
Büsten.
Carbolineum.
Carborundum.
Chamotteziegeln.
Champagnerkellerei.
Chemische Fabriken.
Chemische Fabr.-Einrichtungen.
Chemisch-technische Artikel.
Chemisch-technische Laborat.
Chemische Waschanstalten.
Chirurgische Instrumente.
Chromolithografie.
Dachdeckungen.
Dachpappenfabr. u. -Handlungen.
Dachschiefer.
Dampferunternehmer.
Dampfheizungen.
Dampfkessel (s. a. Maschinenfbr.)
Dampfmaschinen.
Dampfpumpen.
Dampfspritzen.
Dampfturbinen.
Dampf- u. Wasserarmaturen.
Darmschlemmereien.
Desinfektionsanstalt.
Desinfektionsmittel.
Destillaturen.
Dichtungsmaterialien.
Draht.
Drahtfabriken.
Drahtseile.
Drahtwebereien.
Drainagen.
Drechsler.
Drehbänke.
Dreschmaschinen.
Drogen- und Apotheker-Waaren.
Düngerfabrik-Einrichtungen.
Dynamobürsten.
Dynamos.
Eier-Export.
Einfahrten.
Einrichtungen.
Eisen- und Stahlhandlungen.
Altes Eisen.
Eisen- und Stahlwaren.
Eisenbahnbau- u. Betriebs-Ges.
Eisenbahn-Bedarfsartikel.
Eisen- u. Metall-Gießereien.
Eisengießerei-Einrichtungen.
Eisenkonstruktionen.
Eisschrank-Fabriken.
Eisschränke.
Eisverkauf.
Elektrische Anlagen.
Elektrische Uhren.
Elektrotechnisch. Bedarfsartikel.
Elemente, galvanische.
Emaillirte Waaren.
Entstaubungs-Anlagen.
Equipagenreisen.
Equipagen-Vermieter.
Essenzen.
Essigfabriken.
Etageren.
Expeditore (s. auch Fuhrgesch.).
Export und Import.
Fabrik-Bedarfs-Artikel.
Färbereien.
Fässer.
Fahrräderfabriken u. -Handl.
Farbenfabriken.
Farbenhandlungen (sieh auch Drogen- u. Apothekerwaaren).
Farbholzextraktfabrik.
Fayencehandlungen (sieh auch Porzellan- u. Fayencehandl.).
Feilenfabriken.
Feilenhauer.
Feldbahnen.
Felle und Häute.
Fensterglas.
Fette.
Feuerschutz.
Feuerspritzen.
Feuerungs-Anlagen.
Feuerwerk.
Filtertuche.
Filztuch.
Flachsexporthandlungen.
Flaschenverschlüsse.
Fleischer.
Fleisch- und Wurstwaren.
Fliesen.
Fourniere.
Friseure und Badermeister.
Fruchthandlungen.
Fuhrgeschäfte (s. a. Expeditore).
Gabeln.
Gärtnereien.
Galanteriewaaren.
Galoschen-Handlungen.
Garn-Handlungen.
Gartenfiguren.
Gas-Anlagen.
Gas-Glühlicht-Artikel.
Gas-Kochapparate.
Gasmotore.
Gasmotorenöl.
Gasrohre.
Gas- u. Wasserleitungsgeschäfte.
Geflügel-Schlächterei.
Gelbgießer (s. a. Kupferschmiede).
Geldschränke.
Getreidehandlungen.
Gewehrhandlungen.
Gewichte (Fabrik).
Glasbläserei.
Glaser.
Glasfabriken.
Glasgravier-Anstalten.
Glashandlungen.
Glasschleiferei.
Glaswaren-Handlungen.
Glühlampen.
Goldleisten.
Gold- und Silberwaren und Goldschmiede.
Grabgitter.
Grammophone.
Granitsteine (Handlungen).
Graveure.
Griffelfabriken.
Gürtler.
Gummistempelfabrikation.
Gummi- u. Guttaperchawaren.
  a) Fabriken.
  b) Handlungen.
Gypsfabriken.
Hänge-Gasglühlicht.
Handelsvermittelung.
Handschuhfabriken.
Handschuhmacher.
Hanfschläuche.
Haus- und Küchengeräte.
Havana-Zigarren.
Hebammen.
Hefefabrik.
Heizungsanlagen.
Hektographen.
Heringshandlungen.
Heu- und Haferhandlungen.
Holzbearbeitungsfabriken.
Holzbearbeitungsmaschinen.
Holzbildhauereien.
Holzcementdächer.
Holz-Handel und -Export (sieh auch Sägemühlen).
Holzriemscheiben.
Holzwaren.
Holzwolle.
Hopfen.
Hosenträger-Fabrik.
Hotels und Gasthäuser.
Hühneraugen-Schneider.
Hülsenfabriken.
Hüte und Mützen.
Hufunterlagen.
Ingeniör-Büro.
Insektenpulver.
Instrumentenmacher.
Isolierungen.
Jute.
Kachelfabriken u. -Handlungen.
Käsehandlungen.
Kaffeehandlungen.
Kaffee-Maschinen.
Kaffee-Surrogate.
Kalkzerkleinerungs-Anlagen.
Karbolineum.
Karborundum.
Kartoffelmehl.
Kartonnagenfabriken.
Kesselschmieden.
Ketten.
Kistenfabriken.
Klavierstimmer.
Kleider.
Klempner.
Klischees.
Klosets.
Kloset-Einrichtungen.
Knochenmehlfabrik-Einricht.
Kohlenhandlungen.
Kolonialwaren.
Kommissionsgeschäfte.
Kompositions-Wäsche.
Konditoreien.
Konfektion (s. a. Kleiderhdl.):
  a) Damengarderobe.

b) Herrengarderobe.
c) Kindergarderobe.
Konfitüren.
Konserven-Büchsen.
Konserven-Fabriken.
Konsumvereine.
Kontobücher-Fabriken.
Kontor-Einrichtungen.
Kontrol-Kassen.
Kopirpressenfabriken.
Korbmacher.
Korkenfabriken.
Korsettfabr. u. -Handl.
Kravattenfabrik.
Kreidefabriken.
Kreidemühlen-Einr.
Kristallwaren.
Kücheneinrichtungen.
Kühlhaus.
Kürschner (s. a. Pelzwaarenhdl.).
Kunstdünger.
Kunstgewerbl. Gegenstände.
Kunsttischler.
Kupferschmiede.
Kupfer- und Messingwaren.
Kuvertfabriken.
Kwaßfabrikation.
Lackfabriken und -Handlungen.
Lampenhandlungen.
Lampenschirme.
Landwirtschaftliche Maschinen.
Leder-Agentur.
Lederfabriken (s. auch Gerber).
Lederfärbereien.
Lederhandlungen.
Lederwaren-Handlungen.
Leihbibliotheken.
Leinenwaren-Fabriken.
Leisten.
Lichtdruck.
Lichte-Fabriken u. -Handl.
Lichtpausen u. -Papier.
Linoleumfabriken u. -Handl.
Linoleum- und Linkrustafabrik-Einrichtungen.
Liqueurfabriken.
Lokomobilen.
Luftheizungen.
Lumpenhandlungen.
Majolika.
Makkaronifabriken.
Maler.
Manufakturwaren-Handl.
Marmor.
Maschinen:
a) Fabriken.
b) Handlungen.
Maschinen- u. Hobelmesser.
Masseure und Masseusen.
Mattenhandlungen.
Maurermeister.
Mechaniker u. mechan. Werkst.
Mehlhandlungen.
Messerfabriken.
Messerschmiede.
Metallbuchstaben.
Metalldruckwaren.
Metalle.
Metallgießereien (s. auch Eisen-).
Metall-Kapsel-Fabriken.
Metall-Kapsel-Fabrik-Einr.
Metall-Kränze.
Metallsärge-Fabriken.
Metallschläuche.
Metallstanzwerk.
Metallwaren-Fabriken.
Mineralöl.

Mineralöl-Raffinerie.
Mineral- und Fruchtwasser.
Mode- u. Galanteriewarenhandl.
Möbelhandl. (s. auch Althändler).
Möbel-Transport.
Molkereien.
Motore (sieh auch Gas- und Petroleum-Motore).
Motorenöl.
Mühlen.
Mühlenbau-Anstalten.
Mühlsteine.
Mühlsteine, künstliche.
Müller.
Müllerei-Maschinen.
Münzen.
Mützenmacher (sieh auch Hüte).
Musikalienhandlungen.
Musikinstrumentenhandlungen (s. auch Pianofortehandlungen).
Musikinstr.-Reparatur-Werkst.
Nadelfabriken.
Nadler.
Nägel.
Näh- und Stickmaschinen.
Naftha-Motore.
Nickelwaren.
Notare, öffentliche.
Notendruckereien.
Notenhandlungen.
Oefen.
Oele.
Oelhandlungen.
Oelmühlen-Einrichtungen.
Oelreiniger.
Ofenfabriken.
Optische Magazine.
Orgelbauer.
Papier:
a) Fabriken.
b) Handlungen.
Papierbeutel.
Papiermaschinen.
Papierwäsche.
Pappdächer.
Pappenhandlungen.
Parfümeriefabr. u. -Handlungen
Parkett-Fabriken.
Parkett-Handlungen.
Patente.
Pelzwaarenhandlungen.
Pensionate.
Petroleumhandlungen.
Petroleum-Motoren.
Petroleum-Raffinerien.
Pferdegeschirrhandlungen.
Pflastersteine.
Pflasterungen.
Pflugscharen- u. Spatenfabriken.
Pharmazeut. Bedarfsartikel.
Pharmazeutische Präparate.
Phosphorbronze.
Photographen.
Photographische Bedarfsartikel.
Pianofortefabriken.
Pianoforte- und Harmonium-Handl. u. -Verleihgeschäfte.
Pinsel.
Plissé-Brenn-Anstalt.
Porzellan-Fabriken.
Porzellanmalerei.
Porzellan- und Fayence-Handl.
Posamentiere.
Postkisten.
Pressen, hydr.
Preßtuch-Fabrik.
Pumpen.
Pyrotechniker.

Rechenmaschinen.
Rechtsanwälte.
Reedereien (s. a. Schiffsagent.).
Reisebüreau.
Reise-Utensilien.
Restaurants.
Riemen.
Riemenscheiben aus Holz.
Röhren.
Roßhaare.
Säcke.
Sägegatter.
Sägemühlen.
Sägemühlen-Einrichtungen.
Sägenfabriken.
Salzhandlungen.
Salzmühlen-Einrichtungen.
Samenhandlungen.
Sandstrahlgebläse.
Sargfabriken und -Handlungen.
Sattler.
Saug-Generatorgas-Anlagen.
Schiefertafelfabriken.
Schiffsagenturen.
Schiffsbefrachter.
Schiffsketten.
Schiffsprovisions-Handlungen.
Schiffswerfte.
Schilder.
Schirmfabriken u. -Handlungen.
Schlosser und Schlossereien.
Schlosserei-Bedarfsartikel.
Schloßfabriken.
Schmiedbarer Guß.
Schmiede.
Schmirgel-Fabrikate.
Schnapsverkauf (s. a. Weinhdl.).
Schneider:
a) für Herren.
b) für Damen.
Schneiderinnen und Putzmach.
Schokoladenfabriken.
Schornsteinfeger.
Schotter-Anlagen.
Schrauben.
Schreibmaschinen.
Schreibmaschinenschule.
Schreib- u. Zeichenmaterialien.
Schriften.
Schriftgießereien.
Schrotmühlen.
Schuhleisten.
Schuhmacher.
Schuh-Fabriken.
Schuh-Handlungen.
Schuhe, mechanische.
Schuhmaschinen.
Schuhmacher-Artikel.
Schwefelsäurefabriken.
Schwerspathmühlen-Einricht.
Seifenfabriken u. -Handlungen.
Seiler und Seilerwaaren.
Senffabrik.
Sensenschärfer.
Siegellackfabriken.
Sinalco.
Sirupfabriken.
Skulpturen.
Sodafabriken.
Spazierstöcke.
Speditionsgeschäfte.
Speisehäuser.
Spiegel.
Spielwaren.
Spinnerei (s. a. unter Baumwoll-, Jute-, Leinen- u. Wolle)
Spiralbohrer.
Spiralfederfabrik.

Spiritus-Motore.
Sport-Ausrüstungen.
Spritzenschläuche.
Spulenfabrik.
Stärkefabriken.
Stahl.
Stahlfederfabrik.
Stahlwerke.
Staniolfabriken.
Staniolfabrik-Einrichtungen.
Stauer.
Steinhauer (sieh Bildhauer).
Steinsetzer.
Stellenvermittelungen.
Stellmacher.
Stempel.
Stickereifabriken.
Strahlapparate.
Strickanstalten.
Strickereien.
Strickmaschinen.
Stuckateure.
Stuhlmacher.
Superphosphat.
Syrolit
Tabak: a) Fabriken.
b) Handlungen.
Tafelservice.
Talg.
Tanzlehrer.
Tapetenfabr. u. -Handlungen
Tapezierer.
Tapisserie-Handlungen.
Technische Bedarfsartikel.
Technische Bureaux.
Technische Geschäfte.
Tee-Handlungen.
Teemaschinen.
Teer.
Telefon-Anlagen.
Textilindustrie-Maschinen.
Thermometer-Fabrikation.
Tierärzte.
Tintenfabriken.
Tinte und Wichse.
Tischler.
Töpfer.
Tonwaren.
Tonwarenfabrik-Einricht.
Torfindustrie.
Transmissionen.
Transmissionsseile.
Treibriemenfabriken u. -Handl
Tricotagenfabrik.
Tricotagenfabrikate.
Trocken-Anlagen.
Tropenol.
Tuben.
Tuchfabrik.
Tuchhandlungen.
Turbinen.
Uhrenreparatur-Werkstätten.
Uhrmacher u. Uhrenhandlungen.
Ultramarin-Fabrik.
Uniformirungsgegenstände.
Ventilations-Anlagen.
Verbandstoffe.
Vergolder.
Versicherungsgesellschaften.
Vervielfält.-Apparate.
Verzinkerei.
Verzinnerei.
Vogelhandlungen.
Vogelkäfige.
Waagen-Niederlage.
Wachstuchfabriken.
Wäschefabriken u. -Handlungen
Wagenbauer.

J. G. Herder-Institut

Wagenfettfabriken u. -Handl.
Waggonfabriken.
Waschanstalten (sieh auch chem. Waschanstalten).
Waschmaschinen.
Wasserheizungen.
Wasserleitungs-Anlagen.
Wasserleitungs-Artikel.
Wasserreinigungs-Anlagen.
Wasserversorgungen.
Wattenfabrik.
Webereien (sieh a. Baumwoll-, Jute-, Leinen- u. Wollwaaren-Fabriken).
Weberkämme.
Weinhandlungen:
a) en gros und en détail.
b) en détail.
Weißblech-Fabrik.
Werkzeuge.
Werkzeugmaschinen
Werkzeugstahl.
Windmotore.
Wollwaarenfabriken.
Zahnärzte und Dentisten.
Zahnärztl. Bedarfsartikel.
Zeichen-Bureau.
Zellstoffabriken.
Zementfabrik.
Zementwarenfabriken.
Zentralheizung.
Zentrifugen.
Zerkleinerungs-Maschinen.
Zichorienf. (s. Kaffeesurrogate).
Ziegelei-Maschinen.
Ziegelhandlungen (sieh auch Baumaterialien).
Zigarren, importierte.
Zimmermeister.
Zinkornamentenfabriken.
Zollklarirung.
Zündholzfabrik.
Zündhütchen- und Patron… Fabriken.
Zufuhrbahnen.
Zunahtmacher.

Inserenten-Register.

Angelbeck & Co., Th. . . . au
Annenhof . . . . bg
Anton, Martha 1010
Apel, E. 1039
Astra . . . . bt
Atlas 516
Augsburg, A. 1001
Augsburg A., Dampfsch.-Gesellsch. . . . by, bz, 1000
Ballod, P. 1029
Bandelier, L. . . . . . . bi
Bechshöft & Burzynski . . 956
Behrsin Hans 1027
Berg, Adalb. G. 1005
Bergmann, ·. J. 1031
Bergmann, Rob. 1021
Bertels Nachfolger, Karl . 1013
Bertling, F. H. . . . . . bw
Beyermann, Carl Th. . . au
Bieberger & Co., ... 1006
Bienemann & Co. E. L. aa
Blechmann & S., S. A. . av
Böhm, Paul 1025
Brockhausen & Co., W. . 1012
Brisky & Groß 1022
Bruhn, K. F. & v. Szremowicz 935
Buhje, G. 1019
Cailler auf dem Vorderdeckel.
Casino-Theater. 362i
Cassella & Co., Leopold . ca
Danziger, A. 498
Döllen, A. W. 500
Don Agrarbank . . . . . . ap
Erbe, Otto, Akt.-Ges. . . . bq
Ewald, Leopold . . . . . bw
Feitelberg, Moritz, Album von Riga.
Fitzner, A. C. . . . . bq
Forostovsky, Paul 1002
Freysinger, Gebr., Album v. Riga
Freysinger, Mauritz 1020
Fuchsberg, O. J. 1015
Glaßmann, J. S. 1035
Grammophone Co. . . . . az
Grenadin 953
Grothuß, A. von . . . . . bm
Grünberg, Karl, Album v. Riga.
Gurewitsch Erben L. S. . 1035
Hafferberg, R. John . . . bs
Hagen, T. J. 956
Hartmann, Wm. Akt.-Ges. Album von Riga und auf dem Vorderdeckel
Hartwig, August 1009
Heerdt, J. A. 1040
Helmsing & Grimm . . . an, ao
Hempel, Gebr. . . . . . . bx
Holm & Co., Akt.-Ges. . . 1008
Horn, Gebr., ... ba
Hübner, Herm. 499
Jaeger & Co. 999
Jansohn, L. 1039
Jauch. Alex. 1012
Jessen, J. C. . . . . at
Jessen, J. C., Porzellanfbr. aw
Jospaitis, A. 1039
Kamarin, Gebr. 1030
Kammer, W. . . . . bw
Karp, K. 1007
Keller, Otto 1028
Komen, J. J. 1020
Krafft & Jenkel 1041
Krische, W. 1000
Kröpsch, A. . . . . ar
Kruse, John W. 1000
„Krusenhof" 16A
v. Kuhlberg & Co. auf dem Vorderdeckel.
Kundt, J. G., auf dem Vorderdeckel.
Kuntzendorff, Gust. A.-G. as
Kusubow, A. M. 1024
Lange Ed. R. 955
Lehnert, J. A. 1035
Liberis, Napoleon 497
Lotze & Stoll 1029
Lundmann & Co., Louis . 1042
Lutz, Phil. . . . . bh
Lyra, August 1004
Mantel, H. H., Album von Riga.
Meier & Sohn, Karl, Album von Riga.
Mentzendorff & Co., J. A. 1003
Mertens, F. L. 1033
Meslin, W. Album von Riga.
Meyer & Co., Ferd., Album von Riga.
Meyer, Hugo Hermann . . 1043
Miedtke, O. . 1016A u. 1016B
Minuth, Wilh. . . . . . . af
Misinbart, A. P. . . . . . bk
Mobil . . . . bi
Moskow. Feuer-Vers.-Ges. 996b
Mülhens, Ferd. 995g
Müllersche Buchdruckerei . bf
Müller, Ulrich 763
Mündel, J. W. 997
Mündel & Co. 998A
Nevermann & Co., Carl. 954
Orientgesellschaft. 1023
Osipow, J. J. 1039
Parthum, J. 1005
Petersohn, Ernst 1030
Pirwitz & Co., G., Album von Riga
Planet 1034
Plates, Ernst . . . . br
Plath, C. F. 1024
Pohle, Richard, A.-G. . . al
„Pomoschtsch" . . . . . . bu
Popow, Gebr. 1018
Popp, Julius. 1011
Potempa, Julius 1037
Preedit, A. . . . . bx
„Prowodnik" . . . . . . bd, be
Ratneek, Karl . . . . . . bo
Redlich J. . . . . ad
Reiner, G. Th. 1016
Richter. Adolf 1B, 362M, 362L.
Rig. Commerzbank . . . . aq
Rig. Dampfschiff.-Ges. . . bc
Rig. Tageblatt . . . . . . bv
Riga-Stockholm 16B
Rosenthal L. 1027
Rüdenburg, Eugen . . . . bw
Rueß, Richard. . . . . . . bp
Ruhtenberg, A. G. 464
Russ. Bank für ausw. H. auf dem Vorderdeckel u. 462
Schaar & Caviezel . . . . bb
Schmidt, C. Chr., Rig. Cementfab u. Oelmühle . ac
Schmidt & Söhne, K. W. 16A
Schoch, C. W. . . . . . . am
Schuckert & Co., A.-G. . 463
Schultze & Co. Adolf, Album Riga.
Schulz, C. 101
Schwartz Söhne, Alex. . . . a
Schwarz & Co., Gustav. . 10
Schweinfurth, C. Ludwig. 101
Sengbusch & Co., A.-G. . a
Skuye, John 87
Soennecken, G. . . . . . . b
Stabil 101
Stadler, Franz 100
Stadt-Lombard, Rig. . . .
Stadt-Sparkasse, Rig. . . .
Standart . . . .
Starr & Co. 101
Starr & Co., A.-G. . . . 10
„Stella", Album v. Riga.
Stieda, Herm. . . . . . . a
Stoll, F. E. 102
Stritzky, C. auf dem Deckel.
Swaigsne 103
Svea 16
„Tannhäuser", auf d. Buchrücken.
Teitz, Carl 103
„Textil" . . . . a
Thal, Louis 102
Thalheim, Georg 103
Trampedach & Ko. . . . . .
Treugolnik 1
Trofimow, J. M 104
Verein der Gastwirte . . . 100
Viercke, K. E. 103
Vlassak, F. 9
Vogel & Paulsen . . . . ax, a
Volz, A. 9
Wagner, C. H. . . . . . .
Waleneek, J. . . . . b
Wayß & Freytag, Album von Riga.
Wetterich, Adolf . . . . . b
Wiener Handschuhfabrik . 102
Wissor, Leo 101
Wohlbrück . . . . a
Wolfschmidt . . . . a
Wyrzykowski, M. 103
Zepp. Ed. 94
Zietemann, Eduard 362K
Zimmermann, J. H. Album von Riga.

Telegramm-Adresse: Krusenhof, Riga.

Eisenwerk „Krusenhof“

Telephon № 1255.

K. W. Schmidt & Söhne,

Riga, Sassenhof, Krusenhofsche Strasse B2

Eisengiesserei und Maschinenfabrik.

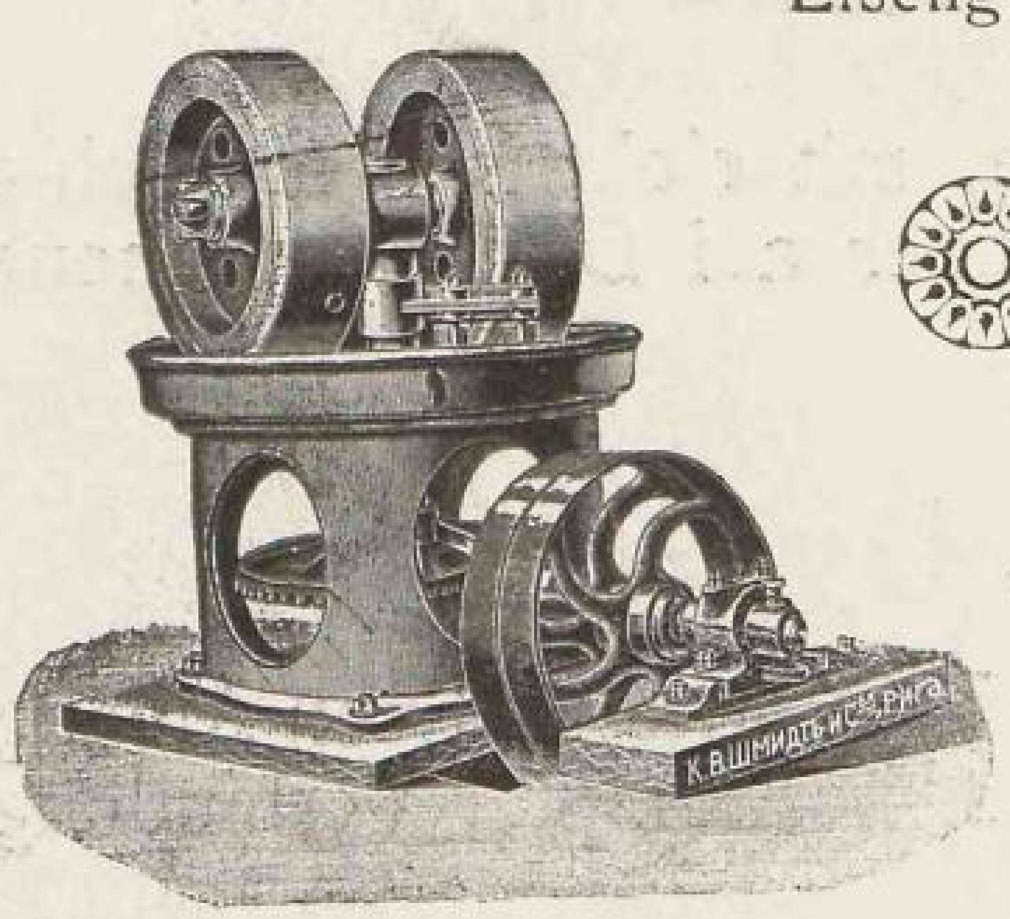

Spezialität:

Ziegelei- u. Zerkleinerungs-Maschinen.

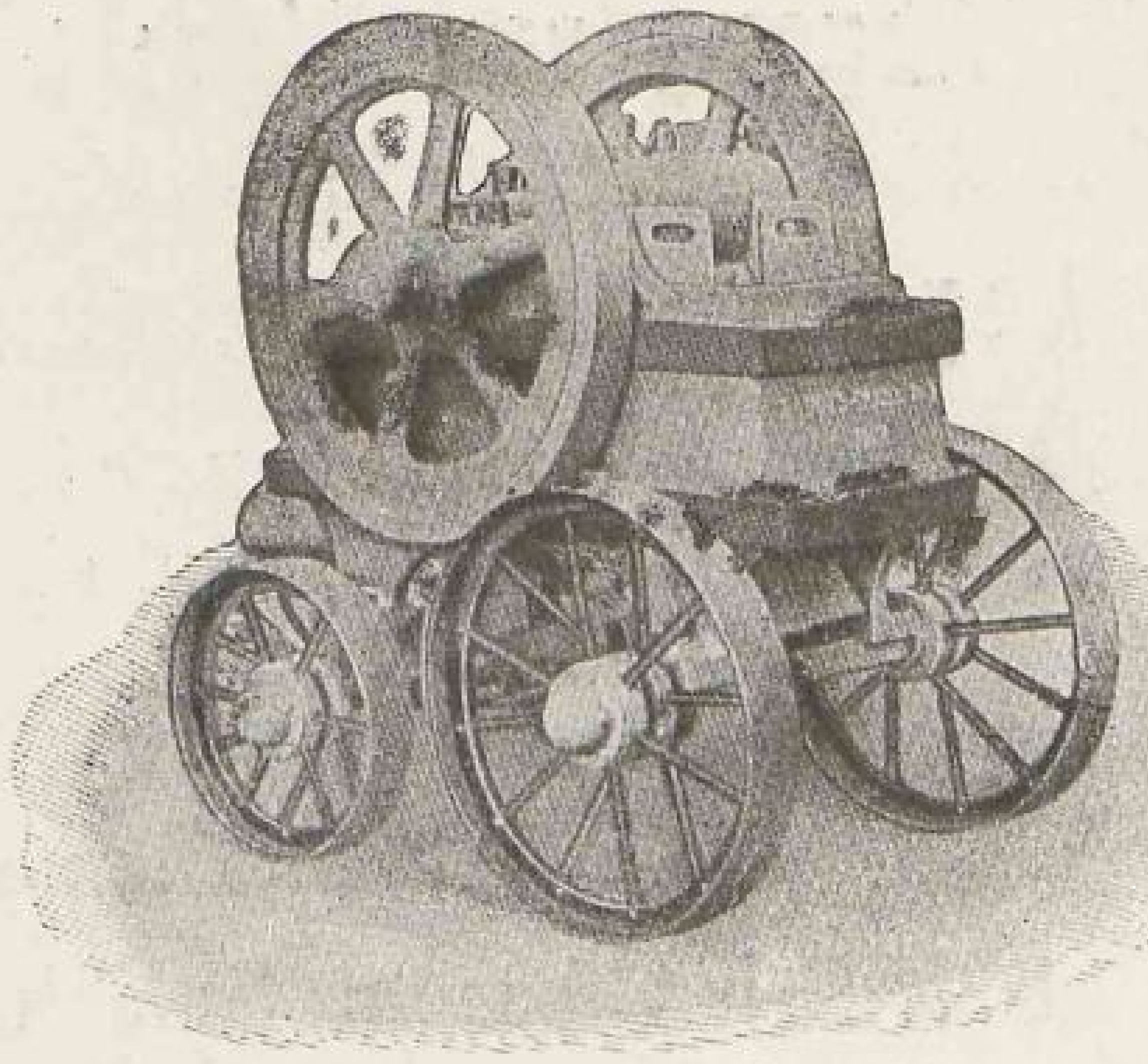

Ziegelpressen, Walzwerke,

wie sämtliche Thonvorbereitungs-Maschinen,

Kollergänge, Kugelmühlen,

Walzenmühlen, Steinbrecher,

Mahlgänge etc., etc., etc.

Aufzüge, Transmissionen etc.

Eigene Versuchsstation auf der Fabrik.

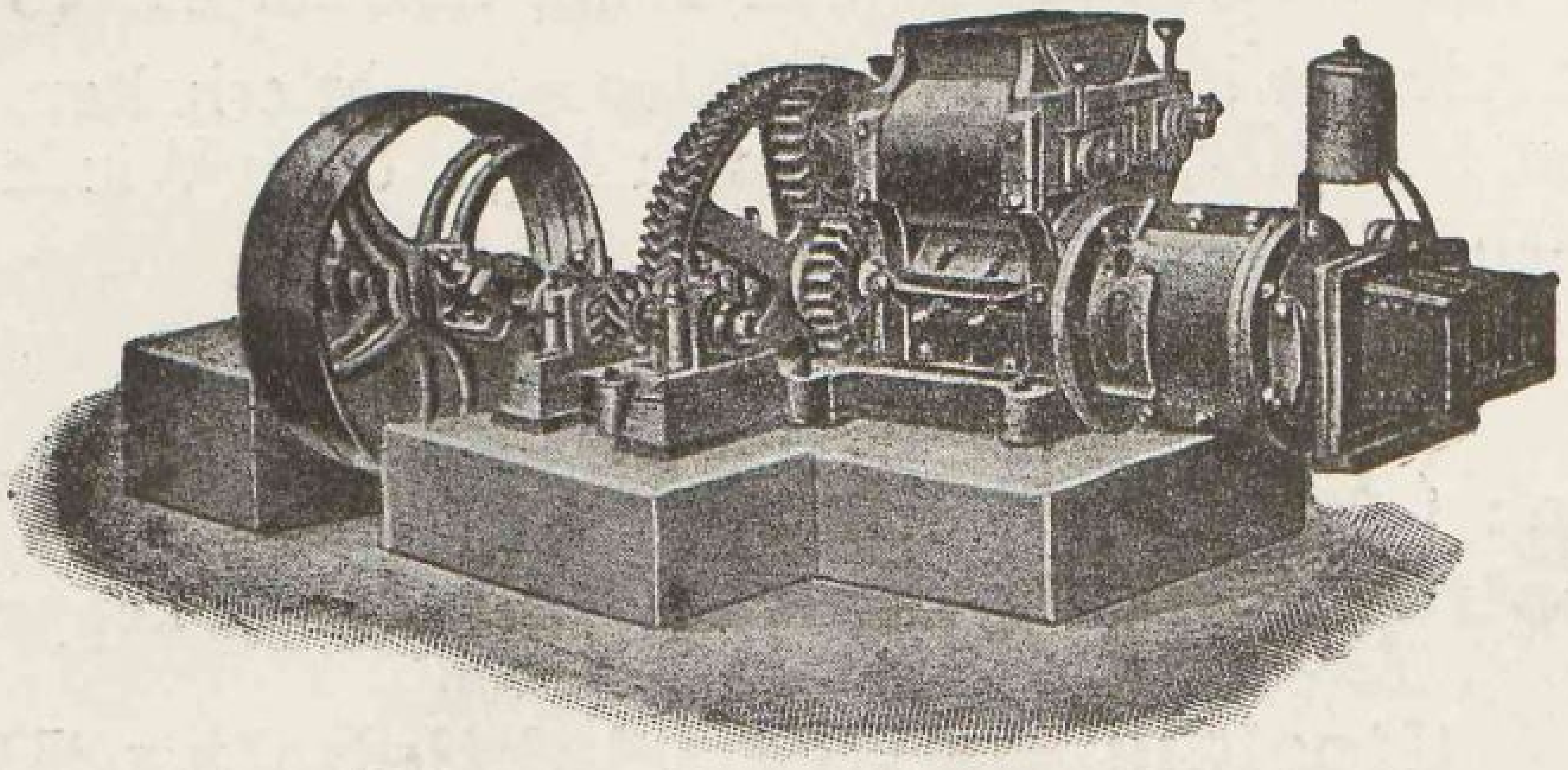

Grosse Lager auf der Fabrik in Riga, wie in Moskau, Warschau und Charkow.

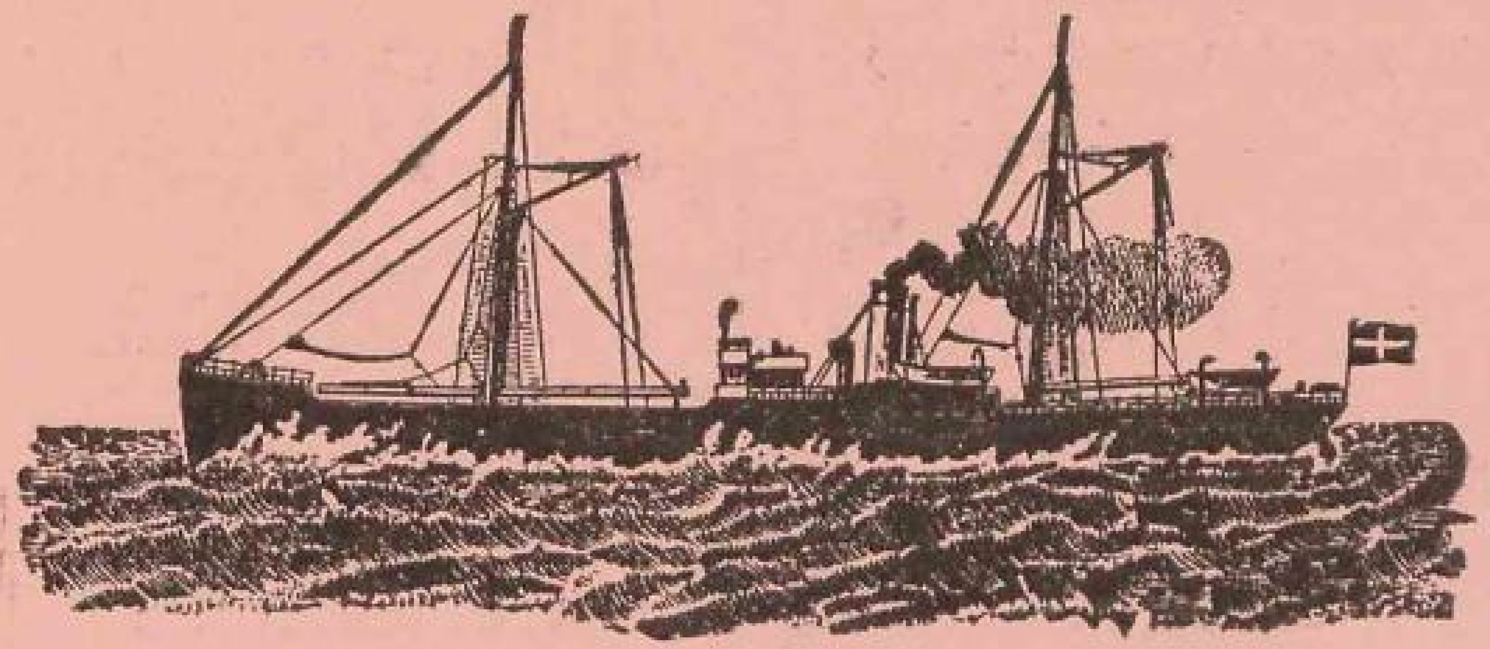

Der für Passagiere speziell eingerichtete, mit elektrischem Lichte und schönen Kabinen (Rauch- und Speisezimmer auf Deck) versehene schwedische Schnelldampfer

Odin, Kapitän O. J. Dyberg,

der Stockholmer Reederei Aktiengesellschaft SVEA unterhält von Anfang Mai bis Ende des Jahres regelmässige wöchentliche Dampfer-Verbindung

Riga - Stockholm.

Abgang von Riga: jeden Sonnabend 4 Uhr nachmittags.

Ankunft in Stockholm: Sonntag nachmittags.

Abgang von Stockholm: jeden Mittwoch 11 Uhr vormittags.

Billettpreise (ohne Beköstigung):

I.	Klasse 17 Rubel,	hin und zurück	$25\frac{1}{2}$ Rubel,
II.	„ 13 „	„ „ „	$19\frac{1}{2}$ „
III.	„ 9 „	„ „ „	$13\frac{1}{2}$ „

Die Retourkarten sind **sechs Monate** giltig.

Das Schiff hat in Stockholm Anschluss an den Kontinentalzug Berlin, wofür das Billett II. Klasse 23 Rubel kostet. Die ganze Reise Riga—Berlin über Stockholm kommt somit nur auf ca. 40 Rbl.

Die Verbindung wird auch im Winter aufrecht erhalten, aber durch einen anderen Dampfer, und zwar von Riga oder Windau, je nach den Eisverhältnissen.

Billette verkaufen und nähere Auskünfte erteilen

in Riga:
„ Windau: } **P. Bornholdt & Co.,** Palaisstrasse 9.
„ Stockholm: A.-B. Nyman & Schultz, Skeppsbron 22.

Stockholms Rederiaktiebolag SVEA.

I. Abteilung.

Allgemeines und Statistisches

über die Stadt Riga.

§ 1. Lage.
A. In astronomisch-geografischer Hinsicht.
B. In orografischer und geologischer Hinsicht
(von Prof. Dr. Bruno Doß.)
§ 2. Zeitrechnung.
§ 3. Klima (von Oberlehrer Adolf Werner.)
§ 4. Areal.
§ 5. Stadt-Einteilung hinsichtlich:
A. Polizei.
B. Haustafeln.
C. Justiz.
D. der Gruppen in den Städtischen Grundbüchern.
(Der Einteilung nach Straßen ist die ganze 2. Abteilung gewidmet.)
§ 6. Ueberlieferte und andere Ortsnamen.
§ 7. Bevölkerung.
§ 8. Verfassung.
§ 9. Orts-Statute.
§ 10. Handels-Bericht.
§ 11a. Stadtgeschichte im Umriß.
§ 11b. Kulturgeschichtliches.
(Riga im neunzehnten Jahrhundert, von Joh. von Eckardt.)
§ 12. Rigas Vertretung im Reichs-Parlamente.
§ 13. Behörden und Verwaltungen
(bearbeitet van Cand. oec. pol. Joh. Gottfriedt.)
§ 14. Konsulate.
§ 15. Vereine usw. zu gemeinnützigen und Wohltätigkeits-Zwecken
(bearbeitet von Cand. oec. pol. Bruno Reichberg.)
§ 16. Schulen und Lehranstalten.
§ 17. Zeitungen usw.
§ 18. Vereine für Wissenschaft und Kunst, Politik, Sport usw.
(bearbeitet von Cand. oec. pol. Bruno Reichberg.)
§ 19. Einrichtungen für Wissenschaft, Kunst, Handel, Verkehr, Gemeinwohl usw., Denkmäler.
§ 20. Tarife und Regeln für Post, Telegraf und Eisenbahn.

Ein ausführliches **Sach-Register** ist Seite 2 und folgende abgedruckt.

§ 1. Lage.

A. In astronomisch-geografischer Hinsicht.

Der Turm der Domkirche liegt nach W. Struve („Resultate der in den Jahren 1816 bis 1819 ausgeführten astronomisch-trigonometrischen Vermessung Livlands" Seite 16) unter

56⁰ 57′ 4″ nördlicher Breite.

Nach Tenner hat derselbe Turm

eine östliche Länge:	$1^h\ 36^m\ 33^s{,}6$	von	Greenwich
„ „ „	$1^h\ 27^m\ 12^s{,}7$	„	Paris
„ „ „	$0^h\ 42^m\ 58^s{,}8$	„	Berlin.
„ westliche Länge:	$0^h\ 24^m\ 45^s{,}0$	„	Pulkowa.

Der 57ste Grad nördlicher Breite geht, nach der Karte des russischen Generalstabes, durch das, der Firma Georg Thalheim gehörige, hart an der Düna und 5500 Meter nördlich von dem Roland vor dem Rathause belegene Gütchen Wohlershof.

B. In orografischer und geologischer Hinsicht.

Für das Rigasche Adreßbuch verfaßt von Staatsrat Dr. Bruno Doß, Professor der Geologie am Baltischen Polytechnikum.

Wenn man von allen künstlichen Umgestaltungen, insbesondere den im Laufe historischer Zeiten erfolgten Bodenauf- und -abtragungen absieht, wenn man mit anderen Worten den Zustand rekonstruiert, worin sich das Gelände der Stadt Riga*) vor ihrer Gründung im Jahre 1201 befunden, so treten uns in orografischer (bodengestaltlicher) Beziehung zwei scharf von einander getrennte morfologische Elemente entgegen: eine sich über den mittleren Wasserstand der Düna*) um 1—2 Meter erhebende Flußniederung (Flußterasse) und ein diese flankierendes und durchschnittlich um 9—10 Meter überragendes Plateau, das teils den Charakter sandig-mooriger Ebenen trägt, teils von Dünen kupirt ist und rechtsufrig in den 20—24 Meter über den Ostseespiegel sich erhebenden Griesenbergen, linksufrig in dem 28 Meter hohen Lämmerberge (Kuckucksberge) kulminiert.

Die das Plateau durchschneidende Flußniederung besitzt bei der inneren Stadt ihre größte Enge von nur 1½ Kilometer, gewissermaßen ein Defilee, das in früheren Zeiten, als der 1784 abgetragene Kubbsberg — ein von der Gertrudkirche über die Esplanade bis zur alten Sandpforte reichender Dünenzug — noch existierte, sich weit auffallender darstellte, als gegenwärtig. Ober- und unterhalb der inneren Stadt weitet sich die Flußniederung auf 3 und 4 Kilometer aus und bildet auf

*) Was sich über die Deutung der Namen Riga, Düna u. a. sagen läßt, das findet man im § 6 dieser Abteilung 1.

diese Weise zwei durch die Petersburger und Moskauer Vorstadt getrennte Bassins, welche ihre Entstehung gewaltigen Stromlaufverlegungen der Düna in vorhistorischen Zeiten verdanken. Derartige Stromlaufverlegungen beschränkten sich übrigens nicht auf das Stadtgebiet, sondern bewirkten in noch historischen Zeiten die weitestgehenden Veränderungen im Mündungsgebiete unseres Stromes, wie sich denn auch andererseits bei Kirchholm oberhalb Rigas in vorhistorischen (altalluvialen) Zeiten ein Arm der Düna abzweigte, wobei ein Teil der Gewässer seinen Weg über Kurtenhof, Stubbensee in den Jägelsee nahm, an dessen Ende die Livländische Aa als Nebenfluß empfing und nach Durchströmung des Stintsees das Meer gewann. Gelegentlich besonders starker Eisstauungen bei der Insel Dahlen verlief ein Teil der Dünafluten noch in den vergangenen Jahrhunderten zuweilen durch diesen alten Arm, so in den Jahren 1615, 1770, 1777 und 1867.

Das Stadtgebiet Rigas dehnt sich nun teils über der alluvialen Flußterrasse, teils über dem Dünenplateau aus. Auf der Terrasse liegen zunächst die gesamten, zum Teil bewohnten Strominseln (Holme), sodann rechtsufrig der westliche Teil der Moskauer Vorstadt, die gesamte innere Stadt, die Stadtweide, und linksufrig Benkensholm, Muckenholm, Groß-Klüversholm, Sunde, Ilgezeem. Auf dem Plateau breiten sich aus: rechtsufrig die Moskauer Vorstadt zum Teil, die Petersburger Vorstadt (außer der Stadtweide), Duntenhof, Alexandershöhe, und linksufrig Thorensberg, Schwartzenhof, Sassenhof, Nordeckshof.

Am Aufbau des Bodens und Untergrundes von Riga nehmen folgende geologische Formationen teil:

I. Die Quartärformation.

1) Alluviale Ablagerungen. Diese in der Erdgeschichte jüngsten Bildungen setzen sich im Bereiche der Dünaterrasse zusammen aus fluviatilen Sanden und Granden, häufig mit pflanzlichen Resten durchmengt und vielorts Lager von Ton und Schlick (stark humosem Ton) bergend. Schlickablagerungen bilden z. B. den Untergrund der Stadtweide sowie der Spilwe, eines altalluvialen Talbodens der Kurischen Aa, die einstmals vom Babbitsee aus durch diese Niederung zur Düna floß. Gerade im Bereiche der tieferen Rayons der Dünaterrasse, woselbst Ton, Schlick und moorige Bildungen vorherrschen, haben sich noch manche Altwasser (abgeschnürte Teile ehemaliger Flußarme) erhalten. Daß sie in früheren Zeiten weit zahlreicher gewesen, bezeugt ein Vergleich der ältesten, aus der zweiten Hälfte des 17. Jahrhunderts stammenden topographischen Karten der Stadt Riga mit den heutigen Verhältnissen. Viele unter ihnen sind im Laufe der Jahrhunderte auf natürlichem Wege versandet, verschlammt und vermoort, andere absichtlich verschüttet worden, so z. B. der für die Gründungsgeschichte Rigas wichtige, 1732 ausgefüllte Riesing in der inneren Stadt.

Im Bereiche des Plateaus bestehen die alluvialen Ablagerungen aus Dünensanden und moorigen oder torfigen Bildungen. Die Dünen verlaufen in der weiteren Umgebung Rigas in einigen dem Meeresufer mehr oder minder parallelen Ketten. Zu ihnen gehören im Stadtgebiete unter anderem die Sandberge bei Nordeckshof, Ilgezeem, Schwartzenhof, Thorensberg, sowie in der Moskauer Vorstadt und dem Kaiserwald.

2) Diluviale Ablagerungen. Stehen diese mit der einstmaligen Vergletscherung des nördlichen Europas ursächlich verbundenen Gebilde im Bereiche der Stadt Riga oberflächlich auch nirgends an, so unterlagern sie die alluvialen Schichten doch fast überall. Es gehören zu ihnen der rötliche, meist stark sandige, die Grundmoräne des einstigen Gletschereises darstellende Geschiebemergel, sowie geschichtete Spatsande, Grande und Kiese, denen sich lokal dolomitische Tone und Tonmergel zugesellen. In jüngster Zeit haben gerade diese Sande, Grande und Kiese für Riga eine besondere Bedeutung insofern erlangt, als sie im Gebiete östlich und nordöstlich der Weißen Seen reiche Grundwasserströme führen, durch deren Fassung man seit dem 26. Oktober/8. November 1904 der Stadt ein vorzügliches Trinkwasser zuzuführen im Stande ist.

Im Mittel besitzen die quartären Ablagerungen im Untergrunde Rigas eine Mächtigkeit von etwa 20 Metern; als Extreme kennt man 8 Meter und 36 Meter. In der Umgebung der Stadt werden sie zu mannigfachen Zwecken ausgebeutet, so der durch Auslaugung des Kalkgehaltes aus dem Geschiebemergel hervorgegangene Geschiebelehm zur Fabrikation von Mauerziegeln, die aus ihm stammenden erratischen Blöcke als Pflaster- und Bausteine, der Torf als Brennmaterial, der Dünasand zur Mörtelbereitung, der Dünensand als billigstes Aufschüttmaterial im großen usw.

II. Die Devonformation.

Unter den diluvialen Ablagerungen folgt die mitteldevonische Formation, die sich in eine obere Dolomit- und in eine untere Sandsteinetage gliedert. Die erstere setzt sich zusammen aus Dolomiten, dolomitischen Kalksteinen, Mergeln und Tonmergeln mit eingeschlossenen Gypslagern, die letztere aus Sandsteinen, lockeren Sanden und Tonen. Die Mächtigkeit der Dolomitetage schwankt im Untergrunde der Stadt zwischen 3 und 43 Metern und dürfte im Mittel etwa 25 Meter betragen, die Mächtigkeit der Sandsteinetage ist noch nicht ermittelt, dürfte aber sicher 200 Meter überschreiten.

Die artesischen Brunnen, deren es in Riga bekanntlich eine große Zahl giebt,*) reichen sämtlich bis in die Region der Sandsteine, welche bei ihrem durchaus lockeren Gefüge in verschiedenen, durch Tonschichten getrennten Horizonten artesisch gespanntes Wasser führen, dessen nicht selten recht hoher Gipsgehalt durch Lösung eines Teiles der in den Dolomitschichten eingeschlossenen Gipslager bedingt wird. Der erste artesische Brunnen wurde 1832 in der Marthastraße (Petersburger Vorstadt) vom Mechaniker Steuwer erbohrt, der dafür vom Kaiser Nikolaus eine noch heute in der Familie pietätvoll verwahrte goldene Denkmünze erhielt.**)

In technischer Beziehung finden die Dolomite und dolomitischen Kalksteine der Umgebung Rigas Verwendung zur Mörtelbereitung und als Bruchsteine. Die Fundamente der städtischen Hochbauten bestehen fast ausschließlich aus diesem Material. Mergel bestimmter Zusammensetzung können zur Zementfabrikation dienen, Tonmergel und Tone als Dichtungsmittel, während Gips im Baugewerbe und als Düngemittel Verwendung findet.

*) Sieh Register, Seite 2 dieses Adreßbuches.

**) Mitteilung des Herrn Fabrikbesitzers Paul Raasche (des Schwiegersohnes des Herrn Steuwer) an den Herausgeber des Adreßbuches.

§ 2. Zeitrechnung.

Die Tage und die Jahre werden offiziell noch immer nach dem alten oder julischen Kalender gezählt und benannt, obgleich es niemand benommen ist, auch nach dem neuen oder gregorischen Kalender zu rechnen. Die in Riga erscheinenden deutschen Zeitungen tragen meist die Datum-Bezeichnung nach beiden Kalendern am Kopfe. Die Wissenschaft, z. B. die meteorologische Station rechnet ausschließlich nach dem neuen Stil. Der julische Kalender ist seit 1. März 1900 um 13 Tage zurück gegen die Bestimmung des Konzils von Nikäa, daß die Frühlings-Tagundnachtgleiche stets auf den 21. März fallen müsse.

Die Stunden sollen nach einer Bekanntmachung des Stadtamtes vom 1. Januar 1899 ab nach der sogenannten Petersburger Zeit gerechnet werden, wobei die Annahme zu gelten habe, daß Riga 24 Minuten 48 Sekunden westlich von Petersburg (soll heißen von der Nikolai-Hauptsternwarte in Pulkowa) liegt. Das Börsen-Komitee hat dagegen im Januar 1899 öffentlich bekannt gemacht, daß bis auf weiteres der Zeitball auf dem Seemannshause um 1 Uhr Ortszeit, d. h. um 1 Uhr 24 Min. 52 Sekunden nach Pulkowaer Zeit fallen werde, was einen Längen-Unterschied von 4 Sekunden in Zeit zwischen der Annahme des Stadtamtes und der des Börsen-Komitees ergiebt. Gott allein weiß es besser, denn eine wohl eingerichtete Sternwarte giebt es in der Handels- und Hafenstadt Riga noch nicht. Das Rigaer Telegrafenamt rechnet in beifallswürdiger Weise, leider aber nur im internationalen Verkehre, seit 1909 den Tag von Mitternacht zu Mitternacht in 24 hinter einander gezählten Stunden von 0—24. So ist also z. B. 12 = 12 Uhr mittags, 13 = 1 Uhr nachmittags. Vergleiche Richters Kalender für Riga auf 1910, Spalte 291. Nach Möglichkeit ist in dieser Weise auch schon in diesem Adreßbuche gerechnet worden.

Der Zeitball fällt vom 1./14. Januar 1902 ab um 1 Uhr Mittags Pulkowaer Zeit, d. h. um 12 Uhr 35 Minuten und etwa 8 Sekunden nach der mittleren Zeit des Seemannshauses. Er wird 15 Minuten vorher zur halben Höhe, 5 Min. vorher zur vollen Höhe hinauf gewunden.

Ob die vom Stadtamt festgesetzte, um etwa 25 Minuten verrückte Rechnung der Stunden auch für alle diejenigen Zeitpunkte gesetzliche Giltigkeit hat, wo obrigkeitlich, z. B. von der Polizei für die Schließung von Lokalen zur Kirchen- oder Nachtzeit nach Stunden bestimmte Termine in Frage kommen, ist durch eine Senats-Entscheidung noch nicht endgiltig aufgeklärt.

Sämtliche russischen Eisenbahnen und Telegraphen (mit Ausnahme einiger Bahnen in Finnland und Polen und der Mittelasiatischen Bahn, die ihren Verkehr nach der mittleren Zeit von Aschabad — 1 St. 52 M. 54 Sek. östlich von Pulkowa — betreibt) rechnen nach der Zeit der Nikolai-Hauptsternwarte in Pulkowa, die man fälschlich „St. Petersburger Zeit" nennt, und die gegen die Greenwicher oder „Weltzeit" 2 St. 1 M. 18,6 Sek. und gegen die Mitteleuropäische Zeit 1 St. 1 M. 18,6 Sek. vorgeht. Wenn es also in Pulkowa oder Riga 2 Uhr 1 M. 18,6 Sek. ist, so ist es in England 12 Uhr Mittags, in Skandinavien, Deutschland, Oesterreich, Schweiz, Italien 1 Uhr Mittags.

Auf dem 57sten Grade nördlicher Breite ist:

1 Grad im Meridian	111 347 Meter
1 Grad im Parallel	60 765 „
1 Sekunde Bogen im Meridian	30,93 „
1 Sekunde Zeit im Parallel	253,20 „

Wenn alle Uhren in Riga nach der mittleren Zeit ihres wirklichen Aufstellungs-Punktes richtig gingen, so müßte im gleichen absoluten Momente zeigen, wenn eine Uhr auf dem Leuchtturm an der Dünamündung oder in der auf dem gleichen Meridian liegenden Anstalt Pleskodahl (dem äußersten westlichen Punkte des Stadtgebietes) 12 Uhr Mittag zeigt, eine Uhr

auf dem Bahnhof Sassenhof 12 Uhr	0 M. 7,9 S.
auf der Martinskirche	0 M. 12,6 S.
auf dem Bahnhof Thorensberg	0 M. 16,9 S.
auf dem Seemannshause	0 M. 16,9 S.
auf dem Rathhause	0 M. 20,4 S.
auf der Gertrudkirche	0 M. 24,1 S.
auf der Paulskirche	0 M. 31,2 S.
auf der Bickernschen Kirche	0 M. 55,3 S.
auf der Fabrik Jägelshof	1 M. 7,2 S.

Unter der Breite von 57 Grad geht die Sonne am längsten Tage, der jetzt auf den 8./21. Juni fällt, auf um 3 Uhr 8 M. und unter um 8 Uhr 55 M. mittlerer Ortszeit, was eine Tageslänge von 17 Stunden 47 Min. und eine Nachtlänge von 6 Stunden 13 Min. ergiebt.

Am 8./21. Dezember, dem kürzesten Tage, geht die Sonne auf um 8 Uhr 39 Min. und unter um 3 Uhr 17 Min. mittlerer Ortszeit, was eine Tageslänge von 6 Stunden 38 Min. und eine Nachtlänge von 17 Stunden 22 Min. ergiebt.

Im ganzen Jahre ist die Sonne unter dem Horizonte 4284 Stnd. 27 Min. und über dem Horizonte 4475 Stnd. 33 Min.

§ 3. Klima.

Für das Rigasche Adreßbuch verfaßt vom Oberlehrer Adolf Werner, Vorsteher der Wetterwarte des Rigaschen Naturforschervereins.

In der folgenden Skizze sind Beobachtungen verwertet, die etwa seit 1850 in Riga gemacht worden sind. Anfänglich — mehr als zwanzig Jahre — hat Dr. phil. A. Buchholtz mit großer Sorgfalt beobachtet; dann, nach kurzer Unterbrechung, wurden die Beobachtungen auf der meteorologischen Station des Naturforscher-Vereins zu Riga bis auf die Gegenwart fortgeführt.

Alle Zeitangaben beziehen sich auf das Datum nach dem neuen Stil, die Temperatur ist nach der Thermometereinteilung von Celsius, die Barometerdaten, sowie die Höhe der Niederschläge sind in Millimetern angegeben. Soweit erforderlich sind an die Beobachtungen die üblichen Korrektionen angebracht worden.

Einerseits das weite europäische Rußland im Osten, andererseits die Ost- und Nordsee und weiterhin der Atlantische Ozean im Westen bewirken, daß das Klima von Riga teils ein kontinentales, teils ein maritimes ist, daß neben trockenen und heißen Sommern, auch kühle und nasse vorkommen, daß kalte Winter mit warmen abwechseln. Auch zeigt sich eine große Unbeständigkeit der Witterung überhaupt, sowie auch oft eine bedeutende Verschiedenheit in den einzelnen Jahren. Das Jahresmittel der Temperatur, 6°, hat Riga mit Saratow und mit der Südküste Norwegens gemeinsam, die Januartemperatur entspricht der der Küste des Asowschen Meeres, aber auch der Norden von Island hat dasselbe Mittel, während die Juli-

temperatur der des Nordens Frankreichs und des Nordens von Rußland gleichkommt. Die mittleren Temperaturen für die einzelnen Monate und für das Jahr sind die folgenden:

Januar	Februar	März	April	Mai	Juni	Juli	August
—4,6	—4,4	—1,5	4,5	10,7	15,9	18,0	16,5

September	Oktober	November	Dezember	Jahr
12,2	6,5	0,8	—3,0	6,0

Während das Mittel aus allen Jahren 6° ergiebt, betrug es 1863: 7,5° und 1875 nur 3,8°. Sehr viel größere Abweichungen von den berechneten Mitteln weisen naturgemäß die einzelnen Monate auf, wie namentlich der Januar und zwar 1893 mit — 14,3° und 1882 mit + 1,5°. Am geringsten zeigen sich diese Abweichungen im Juli, wo die extremen Mittel 21,1° und 15,0° betrugen (1865 resp. 1863).

Aus noch älterer Zeit erfahren wir, daß 1826 das Julimittel 22,5° und 1803 das Januarmittel: — 17,1° betrug. Die Abweichungen von der normalen Temperatur sind, wie es auch schon die obigen Zahlen aufweisen, in der kälteren Jahreszeit weit größer, als in der warmen, so beträgt die Differenz der Extreme im Januar 15,8°, im Juli nur 6,1°.

Die höchste Temperatur 38,2° ist am 21. Juli 1858 beobachtet worden, nahezu ebenso viel am 20. Mai 1852 und etwa 1° weniger am 14. Juli 1861, auch in den Jahren 1860, 1865 und 1896 sind Temperaturen von 35° und mehr beobachtet worden. In 47 Jahren ist 28 mal eine Temperatur von 30° und mehr verzeichnet worden, über 25° hinaus ist sie in jedem Jahr gegangen.

In 48 Jahren ist 27 mal eine Kälte von 20 und mehr Grad gewesen und bis 16° Frost in jedem Jahr, über 25° in den Jahren: 1855, 57, 65, 68, 70, 75. Am 15. Januar 1893 wurden — 28,2°, 1862 am 16. Januar — 29,1° und am 1. und 2. Januar 1876: — 32,5° beobachtet.*) Die Differenz zwischen der größten und geringsten Temperatur ist hiernach 70,7°, in Jakutsk beträgt sie mehr als 100°. Die höchste Temperatur bei uns stimmt mit der in Jakutsk überein, die niedrigste ist aber dort — 64,4°. In jedem Jahr sind wir einer Temperaturdifferenz von wenigstens 40°, aber im Laufe eines und desselben Jahres wohl nur einer Differenz von nicht mehr als 62° unterworfen.

Die Jahreszeiten lassen sich nicht streng von einander abgrenzen. Die vier Monate: Dezember, Januar, Februar und März, in denen das Temperaturmittel unter Null ist, müssen wir als Wintermonate ansehen, da aber das Novembermittel oft auch unter Null ist, so erscheint es gerechtfertigt, wenn man die zweite Hälfte des Novembers auch noch zum Winter zählt, der dann 4½ Monate umfaßt. Dem Frühling sind dann April und Mai, dem Sommer: Juni, Juli und August zuzuweisen, während der Herbst vom Anfang September bis Mitte November reicht. Der Übergang vom Winter zum Sommer erfolgt somit rascher, als vom Sommer zum Winter. Da Riga an der Kreuzungsstelle von mehreren Zyklonenbahnen liegt, so zeigt auch das Barometer in jedem Jahr zahlreiche und oft recht beträchtliche Schwankungen des Luftdruckes an, wodurch auch die Unbeständigkeit der Witterung ihre Erklärung findet. Das Barometermittel der Monate oder der einzelnen Jahre der Diskussion zu unterwerfen, hat keinen Wert, ihre Kenntnis würde unsere Anschauung über das Klima nicht erweitern. Es genüge darauf hinzuweisen, daß die Barometerschwankungen in der kalten Jahreszeit weit größer, als in der warmen, sind. Als höchsten hier beobachteten Luftdruck können wir 791,4 Millimeter (am 20. Dezember 1899), als niedrigsten 718,8 Millimeter (am 20. Januar 1863) nennen.**) Die Luftbewegung ist in Riga recht bedeutend, so daß windstille Tage im Monat nicht häufig sind, auch ist die Zahl der Stürme im Jahr recht groß, jedoch in den einzelnen Jahren sehr verschieden, so waren 1886 nur 13, 1887 dagegen 59 Sturmtage.

Die im Jahr vorherrschende Windrichtung ist eine südwestliche, sie nähert sich aber im Herbst und im Winter mehr der südlichen, im Frühjahr dagegen Westen und im Sommer geht die Richtung des Windes über West hinaus ein wenig nach Norden. Die Windstärke zeigt in den einzelnen Monaten keine erheblichen Unterschiede, jedoch ist sie im August und September am geringsten, im November und auch im Frühjahr stärker, als in den anderen Monaten.

Für eine so wechselnde Beobachtungsgröße, wie es die Bewölkung ist, sind drei Beobachtungen im Laufe eines Tages zur Berechnung von Mittelwerten viel zu wenig, dennoch entsprechen die Resultate der Rechnung wohl der Wirklichkeit, denn als Monat mit der geringsten Bewölkung finden wir den Juni, während November, Dezember und Januar die größte Bewölkung aufzuweisen haben.

Auch die relative Feuchtigkeit ist im Juni am geringsten, im November, Dezember und Januar am größten.

Als mittlere Höhe der Niederschläge finden wir 548,6 Millimeter. Besonders reich an Niederschlägen ist das Jahr 1883 gewesen, mit 919,5 Millimeter, während 1868 nur eine Höhe von 318,3 Millimeter gehabt hat. Im Juli und August ist die Höhe der Niederschläge am größten, im Februar am geringsten. Im Juni 1883 waren 188,4 Millimeter, im März 1866 nur 2 Millimeter Niederschläge.

Als mittleres Datum des Eintritts der Eisbedeckung der Düna bei Riga finden wir den 30. November und für den Eisgang den 7. April, so daß sich 128 Tage für die Dauer der Eisbedeckung ergeben, es haben aber diese Daten für die Einwohner Rigas gegenwärtig nur eine geringe Bedeutung, da durch die Eisbrecher das Fahrwasser möglichst lange offen gehalten wird und auch der Eisgang dadurch vor der Zeit veranlaßt wird.

§ 4. Areal.

Der beste Kenner der einschlägigen Verhältnisse, Alex. Tobien, beginnt seine Einleitung zu dem Werke: „N. Carlberg, der Stadt Riga Verwaltung und Haushalt in den Jahren 1878—1900“ mit folgenden Worten:

„Die Bodenfläche, die unter dem Begriff „Riga und sein Patrimonialgebiet“ verstanden wird, stellt sich nicht als eine völlig geschlossene, öffentlich-rechtliche Einheit dar, sondern zerfällt in verschiedene Gebiete, auf denen ungleiche Rechtsbestimmungen Anwendung finden. Diese Zerrissenheit läßt sich nur historisch erklären.“

Die Erklärung lese man an der angeführten Stelle. Dort wird man sich auch über den Grund unterrichten können, warum

*) Der obige Aufsatz ist im Jahre 1903 geschrieben worden. Am 9./22. Januar 1907 zeigte das Thermometer — 27,8 Gr., am 10./23. Dezember 1907 — 22,8 Gr.

**) Der obige Aufsatz ist im Jahre 1903 geschrieben worden. Am 10./23. Januar 1907 hat das Barometer 6 Stunden lang zwischen 800 und 801 Millimeter gezeigt. Alljährlich veröffentlicht Richters Kalender für Riga eine ausführliche Uebersicht des gewesenen Wetters, zum ersten male für 1908 im Kalender 1910, Seite 60.

es bisher, troß aller Anstrengungen, nicht gelungen ist, eine feste Grenze für das Weichbild der Stadt zu erringen.

Und in dem außerordentlich wertvollen Buche des Direktors der Rigaschen Statistischen Kommission, B. von Schrencks: „Beiträge zur Statistik der Stadt Riga und ihrer Verwaltung. Riga 1909", heißt es Seite 4: „Das neueste, gemäß Beschluß der St.V.V. vom 20. (7.) März 1905 der Staatsregierung zur Bestätigung vorgestellte Projekt der Abgrenzung und Gliederung des gesamten Stadtgebietes zielt darauf ab, die bisherige Unterscheidung zwischen einem engeren (durch den städtischen Bebauungsplan festgestellten) Stadtgebiete, einem weiteren (dem seit den 1860er Jahren gewohnheitsmäßig „Nummerbezirk" genannten, weil die Landpolizei die einzelnen wirtschaftlichen Einheiten des Patrimonialgebietes, soweit sie nicht zum Gehorchs- oder Quotenlande der Landgüter gehörten, mit Nummern versehen hatte) und einem weitesten Gebiete (dem Landgüter- oder Landgemeindebezirke) durch eine Zweiteilung im Stadtgebiet und Patrimonialgebiet zu ersetzen... Die an die Stadt zunächst angrenzenden Teile des Nummerbezirks, die entweder schon jetzt stärker besiedelt sind oder deren baldige Besiedelung zu erwarten ist, sollen ins Stadtgebiet fallen, während der übrige Teil des Nummerbezirkes samt den der Stadt gehörigen Landgütern und dem Fideikommißgute Lindenruh das Patrimonialgebiet und als solches zugleich einen besonderen Landkreis bilden sollen.

Für das also zu erweiternde eigentliche Stadtgebiet ist nach dem Projekte von 1905 folgende Grenzlinie vorgesehen: im Norden vom rechten Ufer des östlichen Nebenstromes der Düna längs dem Flusse Mühlgraben zum Stintsee, durch den Stintsee, dann längs dem Jägelflusse in den Jägelsee, in diesem bis zur Südgrenze von Strasdenhof, längs dieser und dem Nordrande von Burchardshof, durch den Dreilingsbuscher Wald, längs der Nordgrenze von Moordorf, dann steil nach Süd abbiegend, am Ostrande von Griesenhof und Bärenhof, dann weiter südwärts mit einigen, zum Teile mit der Oreler Bahn und der Grenze des Gutes Klein-Jungfernhof zusammen fallenden Windungen (die Kusnezowsche und die Leinenfabrik einschließend) zur Düna, die nördlich von Kengeragge erreicht wird; dann schräg über die Düna zur Nordgrenze des Pastorates Katlakaln, von hier zwischen Bienenhof, Seifenberg, Atgasen (die mit eingeschlossen werden) und Nummershof, Reimershof, Ebelshof, Lindenruh (die außen bleiben), längs der Grenzstraße und der Nordgrenze von Lindenruh bis Pleskodahl (dieses ausschließend), von hier mit Windungen nach Norden (sodaß Champetre und Annenhof außerhalb bleiben), ferner längs der Nordgrenze von Sassenhof und der Bolderaaer Bahn bis zur Nordgrenze von Nordeckshof, längs dieser, dann nördlich von Weißenhof und der Zementfabrik zur Düna, im Hauptstrome der Düna und dann in ihrem rechten Nebenstrome bis zur Mündung des Flusses Mühlgraben.

Nach diesem Projekte würde das Stadtgebiet

auf dem rechten Dünaufer	5 487 Hektare,		
„ „ linken „	2 719 „		
Stromfläche	808 „		
	9 014 Hektare	=	$79,_{209}$ QW.
das Patrimonialgebiet . .	62 834 „	=	$552,_{230}$ „
zusammen	71 848 Hektare	=	$631,_{439}$ QW.

umfassen.

Das hiernach projektirte Stadtgebiet von 9014 Hektaren oder $79,_{209}$ Quadratwerst soll dasjenige Gebiet bilden, auf das sich sowohl die Wirksamkeit der Stadtkommunalverwaltung, als auch die städtische Besteuerung und die Tätigkeit der Stadtpolizei erstrecken soll, sodaß hierin eine einheitliche Regelung geschaffen würde. Denn jetzt fallen diese Gebiete noch aus einander: die städtische Besteuerung erstreckt sich jetzt auf das engere Stadtgebiet und den gesamten Nummerbezirk (zusammen 102 QW), die Stadtpolizei dagegen hat, seit der anläßlich der baltischen Polizeireform im Jahre 1888 erfolgten Aufhebung der Polizeiabteilung des Landvogteigerichtes, gemäß Verfügung des Livl. Gouverneurs, sich auf ein Territorium von 160 QW (in das außer der Stadt und dem Nummerbezirk noch Teile des Güterbezirkes und sogar des Rig. Landkreises fallen) zu erstrecken, ein Zustand, der mit großen Mißständen verbunden ist und längst Abstellung erheischt.

Tatsächlich hat das oben bezeichnete Territorium von $79,_{209}$ QW als eigentliches Weichbild der Stadt zu gelten, als das es, wie man hoffen darf, durch Bestätigung des obigen Projektes auch gesetzlich festgelegt werden wird."

Bis dahin bildet eine Fläche von 4950 Hektaren jetzt gesetzlich das städtische Weichbild.

Davon gehören:

Der Krone		47, 239 Ha.
Privateigenthümern		1065, 995 „
Den Eisenbahnen		225, 154 „
4 Rittergütern		
Lutzausholm	132,893	
Hermelingshof	12, 838	
Möllershof	53, 533	
Vegesacksholm	207, 575	406, 839 Ha.
Der Stadt Riga, genutzt als:		
Oeffentliche Plätze	17, 07	
„ Gärten u. Parks	42, 44	
Straßen	324, 82	
Kirchhöfe	80, 23	
Uferplätze u. Hafenanlagen	45, 82	
Wasserflächen	825, 32	
Bebaute Flächen	84, 18	
Freier Baugrund	32, 17	
In Erbgrundzins vergebene städt. Grundplätze	1219, 10	
Gärten	19, 28	
Wiesen und Weiden	302, 32	
Wald	43, 92	
Sandflächen	24, 25	
Unland	143, 78	3204, 700 „
		4949, 927 Ha.

1 Hektar = 10 000 Quadratmeter
= 0, 915 Dessjatinen
= 2, 691 Lofstellen.
= 2 196 Quadratfaden.

Es beträgt das Areal des Weichbildes von

Düsseldorf (seit 1./4. 09)	11 700	Hektare
Köln	11 109	„
St. Petersburg	10 241	„
Frankfurt a. M.	8 014	„
Moskau	7 853	„
Straßburg	7 829	„
Hamburg	7 688	„
München	6 848	„
Berlin	6 340	„

Es ist in der Luftlinie entfernt vom Roland vor dem Rathause:

Der Leuchtturm an der Dünamündung	13 255	Meter
Bahnhof Mühlgraben	8 810	„
Brauerei Waldschlößchen	6 388	„

Rote-Düna-Brücke	5 078	Meter
Anfang des 2. Weidendamms	2 230	„
Hohe Brücke über die Jägel	9 760	„
Große Pumpe	2 456	„
Die Bickernsche Kirche	8 820	„
Klein Jungfernhof	8 484	„
Wasserwerk	3 932	„
Kraßnaja Gorka	2 256	„
Fockenhof	4 074	„
Altgasen	4 032	„
Bahnhof Thorensberg	2 080	„
Pleskodahl	5 670	„
Bahnhof Sassenhof	3 480	„
Hagensberger Theater	1 928	„
Wensel der Hagensberger Dampfer	1 374	„
Ilgezeemer Markt	2 900	„
Gipsmühle Zelm und Böhm	1 800	„
Zementfabrik	3 150	„
Wohlershof	5 500	Meter
Durchbruch bei Bullen	12 264	„

Die äußersten Grenzen des geplanten Weichbildes sind von einander entfernt:

Die Landspitze am Ausflusse des Stintsees in den Mühlgraben von der Weichbildgrenze auf der Moskauer Straße bei Kengeragge	14 070 Meter
Die Weichbildgrenze im Jägelsee bei Gravenhaide von Pleskodahl	17 010 Meter
Die Weichbildgrenze in der Mitte der Düna bei der Zementfabrik von der Grenze zwischen Griesenhof und Moordorf, (engste Einschnürung des Weichbildgebietes)	5 334 Meter

*Es sind 1 Werst = 1067 Meter
100 Faden = 213,36 „

§ 5. Stadt-Einteilung.

A. In polizeilicher Hinsicht.

Die Stadt Riga zerfällt in 5 Stadtteile und 12 Polizei-Bezirke. Deren Grenzen sind seit 1900 wie folgt festgesetzt:

a. Die (innere) Stadt.

1. **Polizeibezirk.** Verwaltung: Jungfernstraße Nr. 9. Grenzen: Karlsstraße von der Düna bis zur Königsstraße, Königsstraße bis zur Wallstraße. Wallstraße, Turm-straße, Peter-Paulstraße bis zur Nikolaistraße, Nikolaistraße bis zur Düna und die Düna selber bis zur Karlsstraße. Gruppe 1, 2, 3, 6, 7, 8.

2. **Polizeibezirk.** Verwaltung: Elisabethstr. 22. Grenzen: Dieselben Grenzen wie der 1. Polizeibezirk von der Königsstraße an bis zur Düna an der Nikolaistraße, die Düna nordwärts bis zum Andreasdamm und bis zur Elisabethstraße, Elisabethstraße bis zur Marienstraße, Marienstraße bis zur Königsstraße. Gruppe 5, 9, 10.

b. St. Petersburger Stadtteil (abgekürzt Pet.).

1. **Polizeibezirk.** Verwaltung: Schulenstraße Nr. 6. Grenzen: Dieselben Grenzen wie der 2. Polizeibezirk der inneren Stadt von der Suworowstraße an, die Elisabethstraße nördlich entlang bis zur Düna, die Düna nördlich entlang bis zur Peterholmschen Straße und der ganze Andreasholm, Pezur Peterholmschen Straße, die projektirte verlängerte Ritterstraße über die Weide, die Ritterstraße bis zur Suworowstraße, Suworowstraße bis zur Elisabethstraße. Gruppe 11, 18, 19, 20, 21, 22.

2. **Polizeibezirk.** Verwaltung: Matthäistraße Nr. 9. Grenzen: Ecke der Ritter- und Suworowstraße, Suworowstraße, Alexanderstraße, Mühlgrabener Bahn nordwärts, Invalidenstraße, nördliches Ufer der Roten Düna bis zur Grenze des 1. Bezirks des St. Petersburger Stadtteils, und dieser Grenze folgend bis zur Ecke der Ritter- und Suworowstraße.

3. **Polizeibezirk.** Verwaltung: Peterholmsche Straße Nr. 10. Grenzen: Die Grenzen des 1. und 2. Polizeibezirks des St. Petersburger Stadtteils von der Düna bis zur Mühlgrabener Bahn, die Mühlgrabener Bahn nordwärts bis zur Akmenstraße, längs der Akmenstraße bis zur Düna, die Düna südwärts, der Vegesacksholmsche Graben und die Grenze des Gutes Vegesacksholm südwestwärts entlang bis zur Düna, die Düna bis zur Peterholmschen Straße.

c. Moskauer Stadtteil (abgekürzt Mosk.).

1. **Polizeibezirk.** Verwaltung: Moskauer Straße Nr. 1. Grenzen: Karlsstraße von der Düna an, Elisabethstraße südwärts, Oreler Bahn, Polotzker Straße, Dünaburger Straße, Grebenschtschikowstraße, Dünauferstraße bis zur eisernen Brücke. Zum 1. Polizeibezirk gehört Swirgsdenholm.

2. **Polizeibezirk.** Verwaltung: Gertrudstraße Nr. 89. Grenzen: Von der Ecke der Elisabeth- und Suworowstraße an, Suworowstraße bis zur Ritterstraße, Ritterstraße, Wolmarsche Straße, Polotzker Straße, Oreler Bahn, Elisabethstraße bis zur Suworowstraße.

3. **Polizeibezirk** Verwaltung: Maurerstr. Nr. 12. Grenzen: Die Ritterstraße, deren ungeraden Nummern einschließend, von der Suworowstraße an bis zur Wolmarschen Straße. Die Wolmarsche Straße entlang bis zur Bahnüberfahrt der Gertrudstraße. Der Damm der Oreler Bahn bis zur Ueberfahrt der Lubahnschen Straße. Die Lubahnsche Straße bis zur Stubbenseeschen Landgemeinde, diese Grenze entlang auf einem Raine bis zur Papierfabrik Jägelshof und, diese Fabrik einschließend, dem Ufer des Jägelsees entlang bis zu dem Raine, der die Grenze zwischen den Gütern Grawenhaide und Strasdenhof bildet. Sie schneidet dann die Bickernsche Straße beim Hause Nr. 78 und die Moorstraße bei den Häusern 55 und 40 und geht in grader Richtung bis zum Hause Nr. 12 der Kronenstraße, den Damm der Mühlgrabener Bahn entlang bis zur Ueberfahrt an der Alexanderpforte, schließt die Nr. 194 und 196 der Alexanderstraße und die graden Nummern der Suworowstraße ein bis zur Ritterstraße.

4. **Polizeibezirk.** Verwaltung: Dünaburger Straße Nr. 8. Grenzen: Grebenschtschikow- und Dünaburger Straße. Von der Bahnüberfahrt an dem Bahndamm der Oreler Bahn bis zur 15. Wächtersbude. Von dieser auf einem Raine entlang der Grenze des ersten Bezirkes des Rigaschen Kreises bis zur Bleiche der Leinen-Manufaktur. Dann längs der Düna, die Holme einschließend, bis zur Grebenschtschikowstraße.

d. Mitauer Stadtteil (abgekürzt Mit.).

4. **Polizeibezirk.** Verwaltung: Schiffsstraße Nr. 15. Grenzen: Vom Seemannshause an das Ufer der Bucht entlang bis zur

Tusowbrücke. Die Tusowbrücke — den Marienmühlengraben aufwärts über den Heuschlag weg zur Altonaer Straße. Die Altonaer Straße bis zum Marienmühlenteiche. Dem Ostufer des Teiches entlang und den Marienmühlenbach aufwärts bis Heinrichsohnshof. Durch den Thüringshofschen Sumpf zum Gute Lievenhof, durch den Olaischen Sumpf zum Gesinde Skulte. Die Güter Rammenhof, Bellenhof und das Pastorat Katlakaln einschließend zur Düna, und deren Ufer entlang bis zum Seemannshause, dabei Schlumpen- oder Grünholm, Jungfernholm, Friedrichsholm und Hasenholm einschließend.

2. **Polizeibezirk.** Verwaltung: Dünamündesche Straße Nr. 5. Grenzen: Dieselbe Grenze wie der 1. Polizeibezirk von dem Seemannshause an den Marienmühlenbach aufwärts bis zum Gute Lindenruh. Auf der südlichen Grenze des Alten Lagerplatzes und die Komptoirstraße entlang bis zum Pleskodahler Damme (Irbe-Damm). Dem Damme entlang bis zum Gute Pleskodahl. Von da aus den Grenzen der Güter Champetre, Solitude und Groß-Dammenhof entlang bis zur Spilwe. An der Grenze der Spilwe entlang bis zu den Kasernen Univers und zur Düna bei der Zementfabrik. Das Dünaufer und den Ballastdamm entlang bis zum Ranckschen Damme.

e. **Vororts-Bezirk** (abgekürzt V. O. B.).

Verwaltung: Plettenbergstraße (Martinshof). Grenzen: Die rote Düna von der Akmenstraße an, längs dem Stintsee. Jägelfluß und Jägelsee, längs der Grenze des 3. Moskauer Bezirks bis zum Uebergang der Kronenstraße und der Mühlgrabener Bahn, längs der Mühlgrabener Bahn bis zur Akmenstraße, längs der Akmenstraße bis zur Düna.

B. Farbe der Haustafeln.

Laut Tagesbefehl des Herrn Polizeimeisters vom 17. (29.) September 1898 sind die Farben der Haustafeln bis auf weiteres wie folgt zu wählen:

Rot . . . für die Innere Stadt,
Blau . . . für die Petersburger Stadtteile,
Gelb . . . für die Moskauer Stadtteile,
Weiß . . . für die Mitauer Stadtteile.

C. Nach Friedensrichter-Distrikten.

Die sehr häufig wechselnden Adressen der Kammern der Friedensrichter suche man nach dem Register der Seite 2.

Der Riga-Wolmarsche Friedensrichter-Bezirk wird in 20 Distrikte geteilt, von denen 14 auf die Stadt Riga entfallen, der 13., 14., 15., 16., 17. und 18. aber nur landisches Gebiet umfaßt.

1. **Distrikt.** (Stadt 1).
Grenzen: Im Norden die Schaal- und Kalkstraße. Im Osten und Süden der Stadtkanal. Im Westen die Düna.
Zugehörig: Der ganze Dünastrom von der Grenze des Patrimonialgebietes bis zur letzten Seebake.
Ausgeschlossen: Der Dünamarkt.

2. **Distrikt.** (Stadt 1 und Mit. 1).
Grenzen: Im Süden die Schaal- und Kalkstraße. Im Osten und Norden der Stadtkanal. Im Westen die Düna.
Zugehörig: Der Dünamarkt, die Pontonbrücke und derjenige Teil des 1. Mitauer Stadtteils, dessen Grenzen sind: Im Osten die Düna. Im Süden die Altonaer und Steinstraße. Im Westen der Kanal vom Marienmühlenbach zur Tusowbrücke. Im Norden diese Brücke und der Durchbruch bis zum Seemannshause.

3. **Distrikt.** (Mosk. 1 und 2).
Grenzen: Im Norden der Stadtkanal und die Marienstraße. Im Osten die Mühlenstraße. Im Süden und Westen die Düna.
Zugehörig: Das von der Elisabeth-, Suworow- Mühlen- und Marienstraße umschlossene Häuserviertel.

4. **Distrikt.** (Pet. 2).
Grenzen: Im Südwesten die Ritterstraße. Im Südosten die Suworowstraße. Im Osten die Falkenstraße. Im Nordwesten die Friedens- und Nikolaistraße.

5. **Distrikt.** (Mosk. 2).
Grenzen: Im Nordwesten die Suworowstraße. Im Nordosten die Ritterstraße. Im Südosten die Wolmarsche Straße. Im Süden die Mühlgrabener Bahn. Im Westen die Mühlenstraße.

6. **Distrikt.** (Mosk. 1).
Grenzen: Im Norden die Mühlgrabener Bahn. Im Osten die Dünaburger und Grebenschtschikowstraße. Im Süden die Düna. Im Westen die Mühlenstraße.
Zugehörig: Der Bahndamm von der Mühlenstraße bis zur Dünaburger Straße. Der Swirgsdenholm.
Ausgeschlossen: Die Häuser an der Dünaburger und Grebenschtschikowstraße.

7. **Distrikt.** (Mosk. 4).
Grenzen: Im Westen die Grebenschtschikow- und Dünaburger Straße. Nördlich die Bergstraße. Nordöstlich die Oreler Bahn. Südlich die Grenzen von Dreylingsbusch. Westlich die Düna.
Zugehörig: Der Bahnkörper der Oreler Bahn von der Bergstraße bis zur Grenze des Stadtgebietes, Lübecksholm und Vogelsholm, die westliche Häuserreihe der Dünaburger Straße Nr. 1 bis 15 und die westliche Häuserreihe der Grebenschtschikowstraße.

8. **Distrikt.** (Mit. 2).
Grenzen: Im Osten das Ufer der kleinen Düna bis zum Fuhrmannsstandplatz am Dampfersteige. Im Süden die Kalnezeemsche, Zaun-, Lager-, kleine Lager-, Fuhrmanns- und Kalnezeemsche Straße. Im Westen und Norden die Grenzen des Stadtgebietes.
Zugehörig: Beide Häuserreihen der Kalnezeemschen Straße von der Fuhrmannsstraße an bis zur Grenze des Weichbildes und beide Häuserreihen der Lagerstraße.
Ausgeschlossen: Beide Häuserreihen der kleinen Lagerstraße.

9. **Distrikt.** (Mit. 1 und 2).
Dazu gehört der ganze Mitauer Stadtteil, sofern er nicht in den 2. und 8. Friedensrichter-Distrikt einbezogen ist. Ferner die Wasserfläche der kleinen Düna.

10. **Distrikt.** (Mosk. 3).
Grenzen: Im Nordwesten die Suworowstraße. Im Nordosten die Revaler Straße. Im Südosten die Wolmarsche Straße. Im Südwesten die Ritterstraße.

11. **Distrikt.** (Stadt 2 und Pet. 1).
Grenzen: Im Südwesten der Stadtkanal von der Nikolai- bis zur Suworowbrücke. Im Südosten die Marien-, Elisabeth- und Suworowstraße. Im Nordosten die Ritterstraße. Im Nordwesten die Nikolaistraße.

12. **Distrikt.** (Stadt 2 und Pet. 1 und 3).
Grenzen: Im Südwesten der Stadtkanal vom Andreashafen bis zur Nikolaibrücke. Im Südosten die Nikolaistraße.

Im Norden die verlängerte Ritterstraße, die Rothe Düna und die Elevatorbahn. Im Westen die Düna.

Zugehörig: Andreasholm, Andreashafen, Stadtkanal von der Nikolaibrücke bis zur Mündung. Die Gemeinden Neuermühlen und Rodenpois.

13. Distrikt. Kammer auf dem Gute Segewold, umfaßt nur landische Gemeinden.

14. Distrikt. Kammer auf dem Bahnhofe Römershof, umfaßt nur landische Gemeinden.

15. Distrikt. Kammer im Sommer in Dubbeln. Umfaßt das ganze Patrimonialgebiet, soweit es nicht ins Stadtweichbild aufgenommen worden ist, ferner landische Gemeinden und Schlock.

16. Distrikt. Kammer in Wolmar. Umfaßt Wolmar und landische Gemeinden.

17. Distrikt. Kammer in Lemsal. Umfaßt Lemsal und landische Gemeinden.

18. Distrikt. Kammer in Rujen. Umfaßt Rujen und landische Gemeinden.

19. Distrikt. (Mosk. 3 und 4 und Vorortsbezirk). Besteht aus dem 3. Moskauer Stadtteile, soweit er nicht dem 10. Friedensrichter-Distrikte zugeteilt ist, dem Vororts-Bezirke südlich von der Petersburger Chaussee, und folgenden Straßen des 4. Moskauer Stadtteils: Maschinenstr., Jakobstädtische Straße Nr. 18 bis 26 und 21 bis 35. Dünaburger Straße Nr. 17 bis 57 und 28 bis 76, die ganze Bergstraße.

20. Distrikt. (Pet. 2 und 3, Vorortsbezirk). Besteht aus dem 2. und 3. Petersb. Stadtteile, soweit sie nicht dem 4. und 12. Friedensrichter-Distrikte zugeteilt sind, und dem Vororts-Bezirke nördlich von der Petersb. Chaussee.

Zugehörig: die ganze Elevatorbahn, alle Holme unterhalb vom Elevator, Alt- und Neu-Mühlgraben, sowie die ganze Wasserfläche der Rothen Düna.

D. Nach den Städtischen Grundbüchern

zerfällt seit der 1882 ausgeführten Neuvermessung des engeren Stadtgebietes und der in den Jahren 1884 bis 1886 durchgeführten Einrichtung der Städtischen Grundbücher das gesamte Stadtgebiet in 92 räumlich von einander abgegrenzte Gruppen, von denen die ersten 67 auf das engere Stadtgebiet entfallen, Nr. 68 auf das Hafengebiet Mühlgraben, die Nummern 69 bis 92 auf das weitere Stadtgebiet oder den Nummerbezirk.

Innerhalb jeder Gruppe sind die einzelnen Grundstücke fortlaufend numerirt.

Zu beachten:

Der Einteilung der Stadt nach Straßen ist in diesem Adreßbuche eine eigene Abteilung, die zweite, gewidmet worden. Dort findet man auch, nach dem ABC geordnet, ein:

Russisch-deutsches Straßenverzeichnis,

Deutsch-russisch-lettisches Straßenverzeichnis, mit der Angabe, zu welchem **Friedensrichter-Distrikt** jedes Haus einer jeden Straße gehört. **!!**

Lettisch-deutsches Straßenverzeichnis.

In dem sich daran schließenden Grundstücks-Verzeichnisse, nach Straßenzügen geordnet, findet sich die polizeiliche Hingehörigkeit, die Nummer (nach Gruppe und Grundstücksnummer) im Grundbuche des Stadtamtes und die Hypotheken-Nummer für jedes Grundstück vermerkt.

§ 6. Ueberlieferte und andere Ortsnamen.

Außer den in der zweiten Abtheilung des Adreßbuches in alfabetischer Reihe aufgeführten Straßennamen giebt es nun noch für gewisse Stadtgegenden, Holme, Höfchen, Brücken usw. eine Menge Namen, die im Adreßbuche nirgend wo anders Platz finden können als hier. Herr A. Krickmeyer, vor Jahren einer der Adressen-Sammler für das vorliegende Buch, hat die Sammlung begonnen, die durchaus noch nicht beansprucht, vollständig zu sein. Einige Namen, wie Riga, Düna sind hier nur aufgenommen worden, um ihre Bedeutung, so weit dies möglich ist, zu erklären.

Aa-Dünakanal, eröffnet 31. (18.) März 1903, verbindet die südlichste Ausbiegung der Treyder Aa, 3 km vom Bahnhofe Rodenpois, mit dem Kleinen Weißen See beim Gute Hollershof, ferner den Kleinen mit dem Großen Weißen See bei der Kirche Neuermühlen, und endlich den Großen Weißen See, am Gutshofe Bellenhof (dem Orte der alten, jetzt verschwundenen Ordensburg Neuermühlen) vorbei, mit dem Jägelflusse dicht an der Eisenbahnbrücke. Der Kanal ist von einer Gesellschaft Interessenten lediglich zu dem Zwecke gebaut worden, Holzflöße, die aus dem Aagebiete kommen unter Vermeidung des offenen Meeres nach Riga zu schaffen.

A-B Damm, (Mit. 1). Dieser unglaubliche Name ist aus der Ablesung der Bauzeichnung für den in den Jahren 1891 bis 1894 errichteten, in die Düna vor Klüversholm hinein gebauten Damm entstanden. Das Bauwerk hat etwa ¼ Million Rubel gekostet und umfaßt jetzt einen Winterhafen.

Abderiten-Brücke. Sieh Kiepenholm.

Alexanderbrücke, über den Stadtkanal zwischen Kalkstraße und Alexanderboul. Gebaut 1858, verbreitert 1902.

Alexanderhalt, (Mit. 2), Haltestelle der Bolderaaer Bahn bei Nordeckshof.

Alexandermarkt, Alexanderstr. 68, die erste, modernen Anforderungen genügende städtische Marktanlage, eröffnet im Oktober 1902.

Alexanderpark, (Mosk. 3), eine Gastwirtschaft, Alexanderstr. 194, vor deren Eingangstüre auf der Petersburger Kunststraße bis 1902 die Alexanderpforte stand.

Alexanderpforte, errichtet zum Andenken an die Heimkehr Kaiser Alexanders I. nach dem ersten Pariser Einzuge der Verbündeten. Der Grundstein ward 16. (4.) Juli 1815 gelegt, die Pforte eingeweiht dadurch, daß der Kaiser am 9. September (28. August) 1818 durch sie in Riga einzog. Da die Durchfahrt nur $4_{,23}$ Meter breit ist, wurde das Denkmal allmählich ein großes Verkehrshindernis dieser belebten Stelle, sodaß man die Pforte 1902 einige Kilometer weiter hinaus, vor Groß Schmerl, versetzte.

Alexandershöhe, (Pet. 3), Krons-Kranken- und Irrenhaus, Apothekerstr. 13—17.

Altona, (Mit. 2), Höfchen, nach denen die beiden Altonaerstraßen, an denen es (Nr. 15) liegt, benannt sind. Jetzt gehört es der Kranken- und Beerdigungs-Kasse „Hoffnung".

Andreasdamm siehe Andreasholm.

Andreasholm, (Pet. 1), ein schon 1366 vorkommender Name. Er lag nicht weit vom Ufer, dem Kaiserlichen Garten

gegenüber. 1901 und 1902 ist er durch Zuschüttung der ihn vom Festland trennenden, lange Jahre die ganze Umgebung verpestenden sumpfigen Dünabucht mit dem Festlande verbunden worden. Auf ihm wurde 1893 bis 1894 ein 500 000 Pud oder über 8 Millionen Kilogramm Getreide fassender Elevator, 1901 und 1902 von der Firma Vestey Brothers ein Kühlhaus für Butter, Eier, Fleisch usw. und 1904 das am 14. (1.) Mai 1905 zum Betriebe gekommene Städtische Elektrizitätswerk erbaut, und durch Geleise mit dem Schienennetze des Reiches verbunden. Auf der Nordseite des jetzt noch immer Andreasholm genannten Geländes ist der „Fingerhafen" (so genannt nach der Aehnlichkeit mit einer ausgespreizten Hand, die er nach dem Plane künftig haben soll) im Bau begriffen. Südlich vom Andreasholm wird durch den Andreasdamm der Andreashafen, ein gegen den Eisgang geschützter Winterhafen gebildet.

Atgasen, (Mit. 1), Höfchen an der Mitauer Chaussee, 4032 Meter vom Roland vor dem Rathhause. Dort befindet sich die Nervenheilanstalt des Dr. Schönfeldt.

Babelsee, (Vorortsbezirk), nördlich von der Petersburger Chaussee, etwa 8000 Meter vom Roland vor dem Rathhause.

Ballastdamm, (Mit. 2), das Ufer längs der großen Düna auf Kiepenholm. Dort luden früher die mit Ballast einkommenden Schiffer ihren Ballast ab, wodurch zuweilen die Samen bei uns fremder Pflanzen auf Kiepenholm eingeschleppt sein sollen. Der Ballastdamm wurde 1775, als man die Hanfambaren nach Klein-Klüversholm verlegte, zu ihrem Schutze bis in die Gegend der heutigen Eisenbahnbrücke verlängert. Der Eisgang von 1786 riß ihn aber durch und bildete den noch heute so genannten Durchbruch.

Basteiberg oder Schneckenberg am Stadtkanal, da wo die Sandstraße auf den Basteiboulevard austritt. Er wurde beim Abtragen der Festungswälle aufgeschüttet. Jetzt ist ein Kaffee-Pavillon darauf. Seit 1898 belebt ein künstlicher Wasserfall die Südost-Seite des Berges.

Basteibrücke, (Stadt 1), über den Stadtkanal zwischen Schneckenberg und Gasanstalt zum Thronfolger-Boulevard.

Bellenhof, Zwerg-Rittergut auf Steinholm, in der Nähe der unrichtiger Weise so genannten Katlakalner Kirche.

Bickern, der Theil des Stadtgutes Dreylingsbusch, der zwischen der Petersburger Chaussee und der Lubahnschen Straße um die Bickernsche Kirche herum liegt.

Bitte-Gesinde, (Mit. 2), westlich vom Bahnhof Nordeckshof.

Bolderaa, der Vorhafen Rigas an der Dünamündung mit der Lootsen- und Hafenmeister-Station, mit einer eigenen Telegraphen-Leitung zwischen Lootsenstation und Börse, die dadurch merkwürdig ist, daß sie, 1852 erbaut, die erste elektromagnetische Telegraphen-Anlage in Rußland war.

Andreas-Schleusen-Brücke, (Pet. 1), über den Stadtkanal bei seiner Mündung in den Andreashafen.

Brückende, (Mit. 1), derjenige Theil von Großklüversholm, der zwischen den südlichen Köpfen der Eisernen und der Pontonbrücke liegt, namentlich der Anfang der Steinstraße.

C-D Damm, (Mit. 2). Dieser unglaubliche Name ist aus der Ablesung der Bauzeichnung für den in den Jahren 1891 bis 1894 errichteten, in die Düna vor Kiepenholm hinein gebauten Damm entstanden. Der C-D Damm wird oft vom Wasser beschädigt, er ragt nur wenig über den normalen Wasserstand empor und umfaßt jetzt einen Winterhafen, in dem unter anderem die Flotillen der beiden Yachtclubs Unterkunft finden.

Champêtre, ein Landgut (Besitzer G. v. Dercks) im Westen der Stadt, an der Kandauer und Kalnezeemschen Straße mit dem städtischen Weichbilde zusammenstoßend. Bekannt als Sommer-Sonntags-Ausflugsort.

Charlottenthal, (Pet. 2), der weit über Rußlands Grenzen hinaus berühmte Wagnersche Kunstgarten längs der Nikolai- und Charlottenstraße.

Christoph, großer, eine große, grell bemalte Holzfigur des das Christuskind tragenden Christopherus unter einem Schutzdache stehend an der Moskauer Straße, nicht weit von der Eisernen Brücke. Bei ihm ist ein Almosenkasten angebracht. Das Schutzdach erhielt das Bild erst, seitdem es am 9. Dezember 1824 vom Sturme umgeworfen worden war und einen zufällig des Weges kommenden Soldaten erschlagen hatte.

Cummings Höfchen, jetzt Eichenheim, an der Roten Düna, Duntenhöfsche Straße 28.

Depkinshof, Landgut, südlich von Steinholm, etwa 6 Kilometer südöstlich vom Roland vor dem Rathause. Dieses Gut besaß der bekannte, am 20./31. Oktober 1769 auf dem Pastorate Loddiger geborene Publizist Garlieb Merkel. Er starb in Depkinshof am 27. April / 9. Mai 1850. Begraben liegt er auf dem nicht weit davon befindlichen Steinholmschen Friedhofe. Sieh auch Bauskescher Weg in der Abteilung 2 dieses Adreßbuches.

Dreylingsbusch, Stadtgut, im Osten und Nordosten des Weichbildes belegen. Das Gemeindehaus liegt in Bickern. (Sieh dort.)

Düna. Nach Dr. A. Bielenstein (Die Grenzen des lettischen Volksstammes und der lettischen Sprache in der Gegenwart und im 13. Jahrhundert. St. Petersburg 1892, S. 36 und 364.) ist dieser Name weder lettisch noch livisch, sondern vielleicht gotisch. Er kommt schon in sehr alten skandinavischen Sagas vor. — Dr. J. J. Egli (Nomina Geographica, 1. Auflage, Leipzig 1872) meint, daß er eine der Modifikationen des ossetischen Wortes Don sei, eines slavischen Wortes, das als Generalname noch bei den sarmatisch-medischen, früher am Don wohnenden Osseten des diesseitigen Kaukasus vorkommt und sich auch in Donau (Danubius), Donetz, Danapris (Dnjepr) und Danaster (Dnjestr) vorfindet. Andere nennen sogar den Eri-danus und den Rhodanus. Egli berichtet, daß die Osseten heute noch ihren Arre-don (tollen Fluß), Kisil-don (Goldfluß), Sau-don (schwarzen Fluß), Urs-Don (weißen Fluß) haben. Den Tanaïs, den jetzigen Don, erwähnt schon Herodot. In der zweiten Auflage seines Werkes (Leipzig 1893) hält Egli diese Ableitung für nicht bewiesen. — Der livische Name für unsere Düna ist Vēna, der ehstische Väina, daher bei Heinrich von Lettland Veinalenses = Dünaliven, Dünaanwohner. Daugawa, wie die Düna noch heute bei den Letten heißt, ist echt lettisch und bedeutet „viel Wasser". Dauds, littauisch daugi, heißt viel, und awa (a-a, aha, aquä) kommt in vielen andern Flußnamen vor, z. B. in Ab-awa, Bart-awa. Die Hochletten brauchen auch den Namen Duna, daher Dunasleija bei Stockmannshof. In seinem geografischen Werke zählt Ptolemaios auch einen Fluß Rudon im äußersten Nordosten auf. In diesem Rudon (aber nicht Rubon, welchem Les- oder Schreibfehler der Name der Polytechniker-Korporation Rubonia seine Entstehung verdankt) glaubt man wohl mit Unrecht die Düna zu erkennen. (Wieder Ru-don.) Damit wäre eine Namensform gegeben, die dem Ro-danus und Eri-danus recht nahe steht. In der Tat hat man denn auch den Eri-danus in diese Gegenden verlegt und der Königs-

berger Konsistorialrat und Professor D. Johann Gottfried Hesse sucht in seinem, 1796 bei Joh. Fr. Hartknoch in Riga erschienenen Buche: „Der aufgefundene Eridanus, oder neue Aufschlüsse über den Ursprung, die Zeit der Entstehung, das Vaterland und die Geschichte des Bernsteins“ ausführlich zu beweisen, daß die Alten mit dem Eridanus den östlichen Teil der Ostsee gemeint hätten. Dagegen bekämpft er die Meinung derer, die in der Rodaune, Radaune, Rodune, Reddaunie, Radaunie, einem kleinen Mühlenbache, der bei Danzig in die Motlau, und mit dieser in die Weichsel fällt, den Eridanus der Alten sähen. Auch sei es falsch, daß man Eridanus von ἔρις ableite, was Zank, Streit oder Prügel (plattdeutsch Pregel) bedeuten solle. Denn man schreibe nicht ἐριδανός, sondern ἠριδανός, und ἔρις heißt wohl Streit, aber niemals Prügel. Daher könne der Fluß Eridanos nicht der Pregel ein. Soweit Hesse. In neuerer Zeit meint man, es solle der Rudon (Ῥούδων) der heutige Ruß (Memel, Njemen), der Chesinos (Χέσινος = Chedhynos??? wobei dh wie neugriechisches δ auszusprechen wäre???) aber die heutige Düna sein. — Müllenhoff (Deutsche Altertumskunde, Berlin 1887, Band 2, S. 351) faßt seine Meinung über die Herkunft des Namens Düna in den Satz zusammen: „Die germanische Benennung (auch altnordisch Dyna Fas. 1, 301. 3 239 317) setzt offenbar dieselbe Russifizierung des livisch-ehstischen Namens voraus, die der gleichlautende finnische Name Viena des bei Archangel ins Weiße Meer mündenden Flusses durch die Russen erfahren hat, während er im altnordischen Vína hier wesentlich unverändert blieb.“ — Der Petersburger Akademiker Ernst Kunik (Bielenstein S. 490) hält den Namen des auf mehr als 1000 Wersten durch Ursitze des Slavenstammes dahinfließenden Stromes Dwinà für echt russisch. Welchen Sinn aber die Altslaven mit diesem Worte verbanden, dies aufzudecken überläßt er künftiger Forschung. — Zur Unterscheidung von der Сѣверная Двина (Ssäwernaja Dwina, der „nördlichen“ bei Archangel) pflegen die Russen unsere die Западная Двина (Sapadnaja Dwina, die „westliche“) zu nennen. Man vergleiche auch das unter dem Stichworte „Riga“ in diesem selben § Gesagte.

Düna-Aa-Kanal. Sieh Aa-Düna-Kanal. Wegen des höchst unangenehmen Hiatus zwischen den Worten Düna und Aa, sollte man nie anders sprechen und schreiben als Aa-Düna-Kanal.

Duntenhof, Höfchen an der Roten Düna und Duntenhöffschen Straße, dessen Eigentum noch zwischen der Stadt und den alten Ständen strittig ist.

Durchbruch, (Mit. 1 und 2), ein Arm der Düna, den (sieh Ballastdamm) 1786 der Eisgang bildete, zwischen Seemannshaus und Yachtklub die große Düna mit der kleinen verbindend und auf diese Weise die Dampferverbindung zwischen der Stadt und dem linken Ufer weit nach Westen hinein ermöglichend. 1905 wurde der Durchbruch durch kostspielige Abbaggerung des Kiepenholms bedeutend verbreitert, damit die auf der Werft von Lange und Sohn gebauten Torpedokreuzer bequem vom Stapel laufen könnten.

Eichenheim, (Pet. 3), Wohlthätigkeits-Anstalt an der Rothen Düna, Duntenhofsche Straße 28.

Eiserne Brücke, vom Bolderaaer Bahnhof aus die Düna überschreitend, 690 Meter lang, 15. Oktober 1872 nach 17monatiger Bauzeit dem Verkehr übergeben, der gleichzeitig 3 Eisenbahnlinien mit nur einem Geleise, Wagen- und Fußgängerpassage umfaßt.

Elevator, sieh Andreasholm.

Esplanade, (Stadt 2), ein freier Platz, begrenzt südlich vom Alexanderboulevard, östlich von der Elisabethstraße, nördlich von der Nikolaistraße, westlich vom Todleben-Boulevard. Auf ihm steht die vom 3. Juli 1877 bis zum 28. Oktober 1884 erbaute griechisch-katholische Kathedrale. Ein Theil der Esplanade ist 1901 in den Besitz der Stadt übergegangen. Auf der Esplanade erbaute die Stadt 1903 das Kunstmuseum, das am 27. (14.) September 1905 eröffnet ward. Schon 1902 hatte das Börsenkomitee mit dem Bau einer Kommerzschule begonnen, in der am 20. (7.) Januar 1905 zum ersten male unterrichtet wurde.

Fingerhafen, sieh Andreasholm.

Friedrichshöfchen, (Mit. 1), Rittergut, belegen zwischen dem Kühleweinschen Graben und dem Dünaarm, der Lutzausholm bildet, wurde durch Gesetz vom 25. Juni 1899 in das Stadtweichbild eingemeindet.

Friedrichsholm, (Mit. 1), der südliche, ehemals durch einen Durchbruch getrennt gewesene Theil von Hasenholm.

Gelbe Bude, (Mit. 2), ein Haus an der Goldinger- und Philippstraßen-Ecke, früher am Waldrande gelegen, war der Mittelpunkt aller Sommer-Volksbelustigungen im Hagensberger Walde. Daher sagen- und poesieumwoben.

Giese-Jaun-Gesinde, (Vorortsbezirk), Petersburger Chaussee 77. Gesindeswirth Melle.

Gips- oder Gibsecke, oberhalb von Katlakaln, auf dem linken Dünaufer an dem Orte gelegen, wo die Trockene Düna, nachdem sie die Insel Dahlen umflossen, sich wieder mit der großen Düna vereinigt. Gegenüber, auf dem rechten Ufer des Festlandes, liegt Klein-Jungfernhof. (Gibsecke ist richtiger, weil in jener Gegend mehrere Gesindewirte Gibs heißen.)

Glockenboje. Etwa 1 Werst vor der Dünamündung ist im Rigaschen Meerbusen eine Boje verankert, auf der eine Glocke angebracht ist, die schon durch leises Schaukeln der Boje zum Tönen kommt. Bei nebeligem Wetter werden ansegelnde Schiffe durch die Glockentöne auf das richtige Fahrwasser aufmerksam gemacht.

Gravenheyde, Höfchen am Stintsee, östlich von Strasdenhof. Hier verbrachte Herder bei dem ansehnlichen Patrizier Heydevogel, dem damaligen Besitzer, die Sommer von 1764 bis 1769.

Gravenhof, (Mit. 1 u. 2), liegt südlich von Schwartzenhof und reicht bis zum Marienmühlenteich. Ein zweites, weniger bekanntes Gravenhof liegt am Stintsee, 7400 Meter vom Roland. In der Nähe befindet sich die „Villa Yachtklub“.

Griesenberg, (Vorortsbezirk), sandige Erhebung östlich der Pleskauer Bahn, gegenüber dem Ausgange der Adlerstraße darauf ist 1902 der „Stadtpark Griesenberg“ angelegt, und das Apollotheater, ein dem Dampfbierbrauereibesitzer Fr. Schindler gehöriges Variete, erbaut worden.

Großmannshof, (Vorortsbezirk), zwischen Petersburger Chaussee und Bikkernscher Straße, wird von der Bau-Gesellschaft „Structor“ parzellirt.

Grünholm oder Schlumpenholm (Mit. 1) südöstlich von Hasenholm und mit ihm durch einen Steindamm verbunden. Fast unbewohnt. Große Weidenkulturen und Heuschläge.

Hagensberg (Mit. 2), im Volksmunde der ganze zweite Mitauer Stadttheil, namentlich das Rittergut Schwartzenhof. Eigentlich war es ein Höfchen, das an den sandigen Erhebungen an der jetzigen Dorotheenstraße lag. Danach heißen die, den Verkehr zwischen beiden Flußufern besorgenden Dampfer, die

Hagensberger Dampfer, man spricht vom Hagensberger Dampfbootstege usw.

Hagensberger Kaufhaus, (Mit. 2), großartiger Bau an der Zaunstraße, weithin sichtbar, Frau Wegener, geb. Schröder, gehörig.

Hagensberger Park und Sommertheater, (Mit. 2), Kalnezeemsche Str. 11, seit 1880 Joh. Ebert gehörig.

Hapackshof, nördlich von Wohlershof zwischen dem Hapacksgraben und der großen Düna belegen, Baron Buxhövden gehörig. Der Hapacksgraben, an der Spilwe, ist durch sein tiefes Wasser bekannt. Daran die ehemals Kleinbergsche Sägemühle.

Hasenholm, (Mit. 1), dicht an der Eisernen Brücke, neben Kiepenholm die bevölkertste Insel im Dünastrom, mit einer Dampfsägemühle (Magidsohn) und einer Schiffswerft (Strauß und Kruhming). Sie ist 1600 Meter lang und bis 280 Meter breit. Die Bewohner haben eine hochwasser- und eisgangfreie Verbindung mit der eisernen Brücke noch nicht erringen können. Im Sommer unterhalten kleine Dampfer den Verkehr mit dem Moskauer Stadttheil.

Hauptwache, (Stadt 1), auf dem Schloßplatz nahe dem Zollamte und vor dem Straßenbahn-Elektrizitätswerke an der Michaelsstraße.

Heinrichsjohnshof (vom früheren Besitzer, Dr. phil. Friedrich Buhse, kurze Zeit auch Friedrichshof genannt, welcher Name in die Veröffentlichungen des Naturforschervereins übergegangen ist), reizend gelegener Landsitz im Südwesten der Stadt westlich vom Hofe Lindenruh, 4700 Meter vom Roland. Jetziger Pächter: Agronom Julius Dahlfeld.

Hermelingshof, (Pet. 3), Rittergut, jetzt städtisch besiedelter Grund, belegen nördlich von der Peterholmstraße, wurde durch Senats-Ukas vom 23. (11.) Februar 1897 aus dem Stadtgebiete ausgemeindet, durch das Gesetz vom 8. Juli (25. Juni) 1904 wieder eingemeindet und von dem Haarmannschen Legate an die Stadt Riga verkauft. Man vergleiche auch die Milchstraße und die Hermelingshöfsche Straße in der 2. Abteilung dieses Buches.

Hohe Brücke, führt über den Jägelfluß im Zuge der Petersburger Chaussee.

Holstenhof, (Pet. 3), am Ende des 2. Weidendammes an der Rothen Düna.

Jägelbrücke, siehe Hohe Brücke.

Jägelsee, vom livischen Worte Jägi = Fluß. Seeartige Erweiterung des Jägelflusses südöstlich von der Petersburger Chaussee. Nur ein Teil des Sees und des südlichen Ufergeländes gehört zum Stadtgebiete. In alten Zeiten bildete der heutige Jägelsee und Stintsee eine zusammenhängende Wasserfläche, den Rodenpoiser See, der, was noch heute an manchen Stellen deutlich zu sehen ist, höheren Wasserstand als jetzt hatte. Gegen Ende des Jahrhunderts 12 haben die Zisterziensermönche in Dünamünde den Mühlgraben zur Düna geöffnet und damit den Wasserstand tiefer gelegt.

Jägersruhe, früher beliebter Ausflugsort an der Kalnezeemschen Straße, dicht hinter Pleskodahl.

Ilgezeem, (Mit. 2), am Ausfluß der Kleinen Düna in die Große, zwischen Dünamündescher Straße und dem Wasser, gegenüber der Nordspitze von Kiepenholm belegen.

Johannenhof, Beihof des Stadtgutes Dreylingsbusch, nördlich von der Lubahnschen Straße hinter Scheumannshof.

Johannispforte, (Mosk. 4), auf der Moskauer Straße bei Kojenholm.

Jürgenshof (Mit. 2), so genannt, weil das Gelände dem St. Georgen-Hospital gehört. Im Volksmunde heißt die Gegend Sunde, und zwar wird dieses Wort als weibliches Hauptwort gebraucht, welches Knotendeutsch auch in den Fahrplan der Städtischen Dampfer Aufnahme gefunden hat. Belegen an der Wasserstraße und Kleinen Düna.

Kaiserlicher Garten, (Pet. 1), zwischen Industrie-Straße und Katharinendamm, die älteste städtische Gartenanlage. Peter der Große legte ihn 1721 während seiner Anwesenheit in Riga persönlich auf dem damals „Gustavsholm" genannten Platze an. Im Garten erinnert noch die von ihm gepflanzte „Kaiserulme" daran. Das Restaurant des Gartens kultivirt ein Variete-Theater. Vom Garten abgeteilt ist das Vereinshaus und die Rennbahn des Ersten Rigaer Velocipedisten-Vereins. Dahinter der große Garten der Stadtgärtnerei.

Kalna-Schirbe-Gesinde des Stadtgutes Dreilingsbusch, $28_{,58}$ Lofstellen, 5 Thaler 78 Groschen, wurde 1876 verkauft, aber im Oktober 1881 für 10 000 Rubel zurück erworben, da man Teile davon zur Erweiterung der städtischen Kirchhöfe brauchte. Es liegt an der Stintsee-Straße, Gruppe 26, Nr. 2.

Kampe-Indrik-Gesinde, Lubahnsche Str. 55.

Kampe-Martin-Gesinde, Lubahnsche Str. 57.

Karlsbassin, (Stadt 2), wurde 1862 mit einer Tiefe von 14 Fuß zu dem Zwecke angelegt, „es für alle diejenigen Schiffe nutzbar zu machen, welche überhaupt zur Stadt hinaufkommen können". (Heut ist das Fahrwasser der Düna 22 Fuß tief.) Das in schrecklichem Verfall befindliche Karlsbassin liegt südlich vom Tuckumer Bahnhofe in einer wüsten Gegend, dicht beim Centrum der Stadt. Es soll allmählig zugeschüttet werden.

Karlsschleuse, (Stadt 2), eine merkwürdige Schleuse, die bei Hochwasser dessen Eindringen in den Stadtkanal verhindern soll. Dicht oberhalb des Karlsbassins gelegen. Ueber sie führt die Karlsschleusen-Brücke im Zuge der Moskauer Straße.

Katharinendamm, längs der nach ihm genannten Straße am rechten Dünaufer. Erbaut gegen 1760 unter Leitung des Kapitäns Weismann.

Katkesekel-Damm, (Pet. 3), Fortsetzung des Katharinen-Dammes bis nach Klein-Vegesacksholm.

Katlakaln (Kesselberg) dürfte mit historischer Berechtigung eigentlich nur das ungefähr 1 Kilometer südöstlich von Bienenhof belegene Pastorat heißen, in dessen Nähe auch von 1732 bis zu ihrem Brande die Katlakalnsche Kirche stand. Beim Neubau 1794 wurde sie wegen der größeren Bequemlichkeit für die in Steinholm, Kengeragge, Jungfernhof usw. wohnenden Gemeindeglieder nach Steinholm verlegt, und in offiziellen Aktenstücken namentlich früherer Zeit heißt sie darum auch Steinholmsche Kirche. Sie ist rund, liegt mitten im Walde, und hat in ihrer Nähe das Küsterat und den Friedhof, auf dem der bekannte Publizist Garlieb Merkel begraben liegt, der bis zu seinem Tode Besitzer des nahen Gütchens Depkinshof gewesen war. — Daß man den Ort, wo die neue Kirche liegt, jetzt z. B. auch auf den Dampferfahrplänen, als Katlakaln bezeichnet, ist falsch. Er heißt Steinholm oder Steenholm.

Kengeragge, dünaaufwärts, am rechten Dünaufer gegenüber Steinholm, zwischen der Moskauer Straße und dem Wasser belegen.

Kiepenholm, (Mit. 1), bildet jetzt mit Badeholm und Klein-Klüversholm eine zusammenhängende Insel. Sie ist 2100 Meter lang und bis 500 Meter breit. Auf der Westseite fließt die Kleine- und auf der Ostseite die Große Düna. Das Ufer an der Großen Düna heißt Ballastdamm. 1907 bis 1909 wurde die südliche, zum Teile aus fremdem in Stadtbesitz übergegangene Hälfte mit Baggersande erheblich aufgefüllt, der Badeholm, auf dem zuletzt das Haus des Ruderklubs gestanden hatte, teils abgebaggert, teils zum Festlande gezogen, und der Kiepenholm durch eine eiserne Brücke mit diesem Festlande verbunden. Diese Brücke ist aber so niedrig angelegt, daß die städtischen Sundedampfer sie schon bei gewöhnlichem Wasserstande nur mit zurückgeklapptem Schornsteine, bei einem geringen Steigen des Wassers aber überhaupt nicht durchfahren können. Der Unmut der auf diese Fahrten angewiesenen Bewohner jener Gegend hat diesem im Winter 1908 zu 1909 fundamentirten und in langsamster, oft unterbrochener Arbeit bis tief in 1909 fertig gestellten Bauwerke den Spottnamen der „Abderitenbrücke" verschafft, nicht etwa deshalb, weil der nicht weit davon belegene Livländische Yachtklub dasselbe Wappentier (einen Greif) hat, wie einst Abdera, sondern weil es in Abdera eine ähnliche Brücke gegeben haben soll.

Kobernschanze, (Mit. 1), zwischen Mitauer Bahn und der Alten Mitauer Straße belegen. Müßte eigentlich Kobrons Schanze heißen, da sie der schwedische Oberst Kobron 1621 angelegt hatte. Das Gelände ist der Ingenieur-Distanz unterstellt, und es befinden sich darauf noch einige Militär-Gebäude. Die viel verzweigten Wallgräben, die früher die ganze Umgebung verpesteten, sind 1885 mit der aus den abgetragenen Wällen der Schanze stammenden Erde verschüttet worden. Sieh auch Kühleweins Graben.

Kojenholm, (Mosk. 4), Rittergut zwischen der Moskauer Straße und dem **Kojenholmschen Graben** (einem todten Arm der Düna, der hier die Insel Liebetsholm oder Lübecksholm bildet), das durch Gesetz vom 25. Juni 1899 in das Stadtgebiet eingemeindet wurde.

Kojenholmscher Garten, (Mosk. 4), zwischen Kojenholmscher und Friedrichsstraße, ein im Besitze der Stadt befindlicher, mit hohen Laubbäumen bestandener Park, den die Brauerei „Livonia" gepachtet hat.

Konvent zum heiligen Geist, ein Häuserkomplex zwischen Schmiede- und Scharrenstraße, gehört einer Wohltätigkeits-Anstalt, die schon im 13. Jahrhundert gegründet wurde.

Kraßna Gorka, „Rother Hügel", (Mosk. 4), die platzähnliche Erweiterung der Moskauer Straße beim Bethause der Altgläubigen. Hier endete bis zum Jahre 1900 die Pferdebahn.

Krüdeners Damm, (Mosk. 4), vom Wasserwerk aus bis auf Liebetsholm reichend, diesen mit dem Festlande verbindend und den Kojenholmschen Graben zu einem todten Dünaarme machend. Wurde gegen 1760 unter Leitung des Kapitäns Weismann aufgeführt.

Krusenhof, (Mit. 2), jenseits der Tuckumer Bahn zwischen dieser, der Kalnezeemschen und Krusenhöfschen Straße belegen. Gehört der Firma K. W. Schmidt u. Söhne, die darauf eine Maschinenfabrik erbaut hat.

Kubbsberg. Ein Sandhügel, höher als die Stadtwälle, der sich etwa zwischen dem Basteiberge, der Gasanstalt, Nikolaistraße, Todlebenboulevard und Augenheilanstalt befand. Später ging sein Name auf einen zwischen dem heutigen Museum auf der Esplanade und der heutigen Gertrudkirche gelegenen Dünenzug über. Es ist dies der in der Chronik Heinrichs von Lettland mons antiquus genannte Berg, der erste aller im 13. Jahrhundert geschichtlich bezeugten Burgberge, an dem die aus Kurland vertriebenen Wenden eine Zeit lang hausten, ehe sie weiter hinauf ins Aatal zogen, und an dessen Fuße Bischof Albert Riga gebaut hat. Ob der Name mit dem Häuptling Kaupo zusammenhängt, wird bezweifelt, zumal der Berg früher mons salutis, mons arenae oder mons zabulae hieß und der Name Kobesberg, Kubbesberg, Kubsberg sich zuerst im 17. Jahrhundert vorfindet. Sollte er damals etwa einmal Eigentum eines Kobe, Kobbe, Kube oder Kubbe gewesen sein? Schon 1697 war aus Stockholm dem Rate befohlen worden, den Berg ab- und wegführen zu lassen, weil er der Stadt bei feindlichen Ueberfällen schädlich sei, aber erst 1784 trug man ihn ab und erhöhte mit dem von ihm gewonnenen Sande Esplanade und Feldbrustwehr. Diese lagen bisher in einer Niederung zwischen Kubsberg, den sich an ihn bis zum Sodegraben (der heutigen Roten Düna) anschließenden Sandbergen und der Stadt, über die sich bei heftigen Eisgängen, z. B. 1649 und 1744 Wasser und Eisschollen zur Stadtweide hin wälzten. Seit der Erbauung des Johannisdammes und der eben erwähnten Auffüllung kam dies nicht mehr vor.

Kuckucksberge, (Mit. 2), auch **Lämmerberge** genannt, geringfügige, mit Fichten bestandene Höhen, die sich westlich von der Dünamündschen Straße nach Nordeckshof erstrecken. Hier sollen den Bewohnern Ilgezeems die Segnungen einer gepflegten Gartenanlage geboten worden.

Kühleweins Graben, (Mit. 1), Zufluß oder todter Arm der Düna, der, von Benkensholm, Schlottmakersholm und Friedrichshöfchen kommend, sich bei Thorensberg teichartig verbreitert, die Kobernschanze bespült und sich zwischen der Eisernen Brücke und Muckenholm mit der Düna vereinigt. Die weitblickende Verwaltung der Akt.-Ges. der Oelmühle vorm. Wilhelm Hartmann hat den verfallenen und vernachlässigten Graben 1909 bis zu ihrer Fabrik für mehr als 50 000 Rbl. vertiefen und in Stand setzen lassen und kann jetzt Kohlen und andere schwere Lasten bis an ihr Gelände, und ihre ganze Erzeugung von ihrer Fabrik ins ganze Gebiet des Rigaschen Hafens als billige Wasserfracht verschiffen.

Kühlhaus, sieh Andreasholm.

Kuppritz-Gesinde, (Vorortsbezirk), unter Dreylingsbusch, bei der Bickernschen Kirche, dem Kaufmann M. G. Laschkow gehörig.

Lämmerberge (Mit. 2), sieh Kuckucksberge.

Lapskaln, (Vorortsbezirk), Höfchen unter Dreylingsbusch, an der Lubahnschen Straße, gegenüber von Scheumannshof belegen. Besitzer J. Mende.

Lindenruh, Rittergut, den v. Rautenfeldschen Erben gehörig, im Süden des städtischen Weichbildes an dieses grenzend, westlich von der das Weichbild verlassenden Mitauer Bahn.

Loders Sägemühle (Mit. 1), sieh Muckenholm.

Marien-Brücke, (Stadt 2), über den Stadtkanal im Zuge der Karls- und Marienstraße, unweit der Votivkapelle vor dem Oreler Bahnhofe. Erbaut 1858.

Marienmühle, (Mit. 1), städtische Mühle zwischen dem **Marienmühlenteiche**, der Altonaer und Lagerstraße. Seit den ältesten Zeiten war sie städtische Wassermühle, bis sie 1902 durch Verlegung des Teichabflusses ihres

Wassers beraubt wurde und in eine Dampfmühle umgeändert werden mußte.

Mitauer Vorstadt ist jetzt kein offizieller Begriff mehr, doch versteht man darunter das ganze auf dem linken Dünaufer belegene Stadtgebiet.

Moljenna „Bethaus", (Mosk. 4), nennt man im Volke die große mit einem altgläubigen Bethause verbundene Grebentschikowsche Armen- usw. Anstalt zwischen Kraßna Gorka und der Düna.

Monrepos, (Vorortsbezirk), Höfchen zwischen der Petersburger Chaussee und der Pleskauer Bahn an der alten Petersburger Straße. Grenzt nordwärts an Schreyenbusch. Jetziger Besitzer: Palm.

Moskauer Vorstadt ist jetzt kein offizieller Begriff mehr, doch versteht man nach alter Ueberlieferung darunter noch den südöstlichen Stadttheil auf dem rechten Dünaufer, begrenzt südlich von der Düna, nordöstlich von der Suworowstraße und östlich von der Pleskauer und Oreler Bahn.

Muckenholm, (Mit. 1), Halbinsel zwischen der Düna und Kühleweins Graben bei dessen Mündung, dicht an der Eisernen Brücke. Darauf die sogenannte Lodersche Sägemühle, jetzt im Besitze der Firma Theodor Pychlau.

Neupforte, (Stadt 1), so genannt nach der dort bis zur Niederlegung der Festungswerke, 1862, befindlich gewesenen Pforte zur Düna hin. Jetzt versteht man darunter die Fortsetzung der Neustraße zur Düna hin, zwischen Fisch- und Fleischmarkt Angezogen durch mehrere Kneipen sammelt sich dort allerlei schmieriges Gesindel, Sonnenbrüder und dergleichen an. Die ebenfalls dort angelegte, äußerst primitive Halle für den Großhandel mit Fleische verleiht der Gegend, die sich durch einen besonders starken Fußgängerverkehr, auch anständiger Leute, von und zu den Dampfböten auszeichnet, einen ekelhaften und der sonst so sauberen Stadt Riga ganz unwürdigen Charakter. Fremde wird man an dieser belebten und fast unvermeidlich zu passirenden Stelle kaum ohne ein Gefühl der Scham vorüber führen können.

Nikolai-Brücke, (Stadt 2), über den Stadtkanal im Zuge der Nikolaistraße am Ende des Basteiboulevards

Nordeckshof, (Mit. 2), Gut, belegen westlich von Ilgezeem, etwa zwischen Dünamündscher Straße und der Bolderaaer Bahn. Der Gutshof liegt an der Bullenschen Straße 12. Besitzer Reims Erben. Fast das ganze Gutsland ist städtisch besiedelt. Beim Gute der Bahnhof Nordeckshof der Bolderaaer Bahn unweit der Schlockschen Straße.

Otterngraben. Der beim Bau des Güterbahnhofes teilweise verschüttete Quellzufluß der Roten Düna auf der Stadtweide. 1893 und 1894, beim Bau des Städtischen Schlachthauses, wurde er mit einem großen, hufeisenförmigen, damals künstlich ausgehobenen Bassin in Verbindung gebracht.

Oleg oder Olekta. Ein gewöhnlich toter, nur bei Hochwasser fließender, dann aus der Trockenen Düna kommender Dünaarm, der Steinholm vom Festlande trennt. Dünaaufwärts, 6—7 Kilometer vom Roland vor dem Rathause.

Petersburger Vorstadt ist jetzt kein offizieller Begriff mehr, doch versteht man nach alter Ueberlieferung darunter noch den nordöstlichen Stadttheil auf dem rechten Dünaufer, begrenzt westlich von der Düna, östlich von der Mühlgrabener Bahn und südöstlich von der Suworowstraße.

Philosophensteig, (Mit. 2), eine prächtige landschaftliche Stelle längs der Dünamündschen Straße, zwischen deren Nummern 23 und 25. Hier tritt die ursprüngliche Düne steil und gegen 20 Meter hoch bis an den jetzigen flachen Uferrand, eine sumpfige Wiese heran. Der ganze Abhang, 400 Meter lang, und auch noch ein Theil der Wiese ist mit alten, hochstämmigen Nadel- und Laubbäumen bewachsen. Hier soll der Philosoph Hamann gern geweilt und in den 60er Jahren des 18. Jahrhunderts Herder lustwandelt und gedichtet haben. Damals gehörte die Gegend dem als Freund und Gönner Herders bekannten Ratsherrn Joh. Christof Berens (geb. 18. (7.) Oktober 1729, gest. 30. (19.) November 1792). Seit 1899 ist der Zugang des Steiges von der Schwalbenstraße her auf Befehl des Besitzers, des Professors, Dr. jur. Schwartz in Berlin, verbaut worden.

Piehlenhof, (Pet. 3), zwischen Katharinen- und dem 2. Weidendamm.

Poderaa, (Mit. 2), nördlich von Ilgezeem, zwischen der Düna und ihrem todten Arme Poder-Aa. Bei Poderaa befindet sich die großartige Cementfabrik in Firma C. Ch. Schmidt.

Polkowoi Dwor, „Regimentshof", (Mit. 2), Exercierplatz mit Infanterie-Kasernen zwischen Dünamündescher Straße 32 und Schlockscher Straße 28.

Pontonbrücke, führt von der Sünderstraße auf dem rechten Dünaufer zur Schoonerstraße auf dem linken. Seit 1714 führte nicht weit davon eine Floßbrücke über den Strom. Die jetzige Pontonbrücke wurde von 1892 bis zum 27. Mai 1896 erbaut und hat 602 795 Rubel gekostet. Sie ist 524 Meter lang und 14 Meter breit. 1897 brachte sie der Stadt eine Rein-Einnahme von 27 000 R., 1898 von 25 600, 1899 von 6000 R.

Puleks-Gesinde, (Vorortsbezirk), unter Dreylingsbusch, Lubahnsche Str. 51.

Pulverkeller, (Mosk. 3), der Krone gehörig, in den Sandbergen nördlich von der Lubahnschen Straße 41.

Pulverturm, (Stadt 1), ehemals Sandpfortenturm genannt. Der letzte Rest der ehemaligen Stadtbefestigungen am Ende der Sandstraße, Ecke Lärm- und Turmstraße. Bis vor kurzem arg vernachlässigt, war er ein Schandfleck der Stadt, durch den 1892 vom Architekten Hilbig vorgenommenen Umbau ist er eine ihrer Zierden geworden. Seit dem 12. September 1892 hat die Polytechniker-Korporation Rubonia ihr Konvents-Quartier darin aufgeschlagen. Der Umbau kostete 12 600 Rubel, „von denen durch den Verkauf des Taubenmistes, der sich im Laufe vieler Jahre im Turme angesammelt hatte, 640 Rubel gedeckt wurden." Der seit 1900 mit künstlerischen Fresken von E. Tode geschmückte Festsaal hat $9{,}_3$ Meter Durchmesser und $6{,}_7$ Meter Höhe. Der Turm selbst ist $25{,}_6$ Meter bis zur Gesimsoberkante hoch und in einer Tiefe von $4{,}_3$ Metern unter dem jetzigen Pflaster auf einem eichenen Pfahlroste gegründet. $2{,}_5$ Meter tief liegt das alte Straßenpflaster.

Pumpe, große, (Pet. 2), eine nicht mehr benutzte und seit 1905 entfernte Wasserhebe-Vorrichtung auf der platzartigen Erweiterung der Alexanderstraße bei ihrer Kreuzung mit der Revaler Straße. Hier endete bis 1900 die Pferdebahn-Strecke. Auf diesem Platze ist in den Jahren 1903 bis 1906 die zweite Gertrudkirche erbaut worden.

Ravelin-Markt, (Stadt 2). Ravelin nennt man in der älteren Festungsbaukunst ein in Dreiecksform gebautes Außenwerk. Da, wo jetzt der Markt ist (auf dem Dreieck zwischen Alexander-, Dorpater- und Elisabethstraße, hinter dem Friedensrichter-Plenum), hat nie ein Ravelin gestanden, auch wäre ja dann seine Spitze gegen die Stadt gerichtet gewesen. Das Ravelin befand sich vielmehr gleich außerhalb der jetzigen Alexanderbrücke; die Basis war an den jetzigen Stadtkanal gelehnt und die Spitze lag etwa an der Ecke des Alexander- und Thron-

folger-Boulevards, vor dem jetzigen Hause Nr. 11. Der 1867 eingerichtete Markt müßte daher besser „Markt vor dem Ravelin“ heißen. Ravelin ist ein französisches Wort und muß französisch, am Ende mit einem nasalen n, ausgesprochen werden.

Riga. Der älteste Name der Stadt war „to de Rige“, d. h. die Niederlassung am Rigebache. Dr. W. v. Gutzeit (Mitt. d. Ges. für Gesch. u. Altert. 10, S. 231) beweist, daß der Rigebach ein Düna-Arm, oder wenigstens das Ende eines Düna-Armes gewesen sein muß. (Ueber seinen Lauf vergleiche man § 19 dieses Adreßbuches „Kanalisation“, und den Stadtplan Franz Murrers vom Jahre 1650, abgedruckt im § 11a dieses Adreßbuches.) So allein erklärt sich auch sein breites und tiefes Ende, das den ersten Hafen der Stadt für große und kleine Kriegs- und Handelsschiffe — portus Riga — Jahrhunderte lang gebildet hat. Bei Hochwasser soll das Düna-Eis in alten Zeiten den Weg über die Gegend des jetzigen Moskauer Stadtteiles zwischen Stadt und Kubbsberg (vergl. dies Wort in diesem selben § 6 dieses Adreßbuches) hindurch zur Stadtweide genommen haben. Möglicher Weise ist dieser ziemlich hohe Sandberg abgetragen worden, um mit dem von ihm gelieferten Sande die Niederung auszufüllen und dem gefährlichen Eise diesen Weg dem Binnenende des Rigebaches entlang zu sperren. „Die Zweckmäßigkeit des von der Natur geschaffenen Hafens, in dem Schiffe sofort ohne weitere Menschenarbeit geschützt ankern konnten, mußte die Anlage der Handelsstadt hier dem kundigen Auge und dem vorausblickenden Geiste Alberts geboten erscheinen lassen. Von diesem Hafen (Bach, Düna-arm) mußte die Stadt den Namen erhalten und nicht etwa von dem ganzen Dünastrom, denn dieser „portus“ war das Charakteristische.

Wegen der Ableitung des Namens erinnert Gutzeit an die weitverbreitete indogermanische Wortfamilie: griechisch rheo, lateinisch rivus, rigare, slavisch rika, reka, altsächsisch rîha, mittelhochdeutsch rîge, niederdeutsch rüj‹, hochdeutsch rinnen rieseln, Regen (womit zu vergleichen die Flußnamen Regen und Regnitz); das mittelhochdeutsche rîge liegt dem Namen unserer Stadt besonders nahe. Und doch ist es mir fraglich, ob der Name deutschen Ursprungs ist, da die allermeisten alten Ortsnamen bei uns ihren Ursprung in den Sprachen der Landes-Eingeborenen haben. Aus dem Ehstischen ließe sich vergleichen Rieg-oia, Name eines kleinen Flüßchens an der Grenze, wo die Parochie Turgel in Jerwen und die Parochieen Kosch und Jorden in Harrien an einander stoßen... oia heißt Bächlein, Pfütze, aber rieg ist mir dunkel. Eine andere Erwägung könnte auf lettische Spuren führen. In Alt-Riga hat es nach Gutzeit eine Straße gegeben, die Rigemunder-Straße hieß, nicht nach der Mündung der „Rige“, an die sie nicht unmittelbar stieß (sie lag neben der reformierten Kirche), sondern nach einem Rigischen Bürger und Ratsherrn Johann de Rîgemunde, von dem ich annehme, daß er, dieser Ratsherr, seinen Namen von einem ihm da an der Rîgemunde gehörigen Grundstück bekommen oder genommen. Derselbe Familienname tritt uns in dem Gutsnamen Ringmundshof entgegen, aber mit einem n im Stamm. Zu dieser Stammform (Ring-) können wir allerdings nicht die im shemaitischen Volksmund oft vorkommende Namensform Ringa für Rîga vergleichen, weil Ringa für Rîga wie Mintowe für Mîtowe in littauischem Munde unorganische Umgestaltungen ohne historische Bedeutung sind. Auch das deutsche Ring, wovon lettisch riņķis, littauisch rinka entlehnt, gehört nicht hierzu. Aber littauisch ringoti, krümmen, kräuseln, mit der Nebenform rangoti, reflexiv rangytis, sich krümmen, sich winden, su-si-rengti, sich krümmen, ist nicht entlehnt, sondern echt littauisch und mit n im Stamm, das in lettischem Munde sich gern vokalisiert hat, und mit dem deutschen Ring urverwandt. Die Bedeutung des littauischen ringoti dürfte trefflich zu der ganz absonderlich krumm sich windenden ein- oder mehrfachen Wasserstraße passen, die nach dem Plan von 1621 einst im Osten von Alt-Riga aus dem Strom westöstlich heraus und wieder nordsüdlich in den Strom hinein gegangen ist und hier den portus, dictus Riga, im Bach Riga gebildet. Die lettische Etymologie wird nicht auffallen, wenn wir 1) bedenken, daß die Semgallen ziemlich bis an die Düna noch in historischen Zeiten gesessen und 2) in vorgeschichtlicher Zeit... vor den Liven das Land bis an die Meeresküste inne gehabt, wie mehr oder weniger auch lettische Ortsnamen aus ältester Zeit im Liven- und Kurenlande in den Küstengegenden und andere Momente dartun. Durch die lettische Zunge ist schon vor 1250 das n vokalisiert, und nur in dem Personen- beziehungsweise Gutsnamen (Rigemunde, Ringmundshof) ist uns an der Düna eine Spur davon übrig geblieben. Ob der Gutsname Ringen, lettisch Reņģ‹s-muischa an dem Westende von Semgallen an der shemaitischen Grenze auch hierher gehört, oder Ringen (bei Dorpat), ehstnisch Rönge-mõis, — das lasse ich dahingestellt. Diese Deutung des Namens Riga aus dem littauischen Stamm ri(n)g scheint schon deshalb vor der aus dem mittelhochdeutschen rîge den Vorzug zu verdienen, weil 1) das Appellativum rîge (=Bach) füglich nicht ohne weiteres als Nomen proprium dienen konnte, aber namentlich 2) weil die Gründer Rigas überhaupt nicht hochdeutsch, sondern niederdeutsch gesprochen haben.“ Dr. A Bielenstein (Die Grenzen des lettischen Volksstammes und der lettischen Sprache in der Gegenwart und im 13. Jahrhundert. St. Petersburg 1892, S. 37).

Rinusch. Sieh Weiße Kirche.

Rodenpoiser See. Man vergleiche Jägelsee.

Roland vor dem Rathause (Stadt 1), ein artesischer Brunnen auf dem Rathausplatze, der durch eine vom Bildhauer A. Volz nach dem Entwurfe des Dombaumeisters Dr. W. Neumann in schlesischem Sandsteine gehauene, auf einem Granitunterbau stehende, 3 Meter hohe Rittergestalt mit gezücktem Schwerte geziert ist. Von ihm aus, als dem passendsten Mittelpunkte der in einem Halbkreis angelegten Inneren Stadt werden in diesem Buche die Entfernungen gerechnet.

Rote Düna (Pet. 3), ein toter Arm der Düna, der ursprünglich durch seinen oberen Quellfluß, der Otterngraben heißt, das ganze Gebiet der Stadtweide entwässerte, längs der Duntenhofschen Straße. Bei der Anstalt Alexandershöhe ist eine **Floßbrücke** über ihn geschlagen. Gegenüber Kundsingsholm vereinigt sich die Rote Düna mit dem Hauptstrome. Die Rote Düna hieß früher Sodegraben.

Sandberge, (Pet. 3, Mosk. 4 und Vorortsbezirk), heißen im Volksmunde die Sandflächen und geringen Erhebungen, die sich zu beiden Seiten der Pleskauer und Oreler Bahn hinziehen und zum Theil jetzt schon bebaut sind.

Sassenhof, (Mit. 2), Gut, belegen nordwestlich von Schwartzenhof. Fast das ganze Gutsland ist städtisch besiedelt. Im westlichen Theile des Gutsgebietes der **Bahnhof Sassenhof**, wo sich die Tuckumer Bahn von der Bolderaaer Bahn abzweigt.

Schalpforte, (Stadt 1), so genannt nach der dort bis zur Niederlegung der Festungswerke, 1862, befindlich ge-

wesenen Pforte zur Düna hin. Jetzt versteht man darunter die Fortsetzung der Schalstraße zur Düna hin. Die Schalstraße heißt nach den Wageschalen der ehemals dicht bei der Schalstraße auf dem jetzigen Rathausplatze stehenden Stadtwage. Die in der Nähe befindliche Wagestraße erinnert auch noch daran.

Schanins Höfchen, neben der Bickernschen Kirche, dem Kaufmann Laschkow gehörig.

Scheumannshof, an der Südseite der Lubahnschen Straße, hinter Dreylingsbusch.

Schlumpenholm, siehe Grünholm.

Schneckenberg, siehe Basteiberg.

Schwartzenhof, (Mit. 2), siehe Hagensberg. Der Gutshof liegt Dünamündesche Straße 17. Dem Professor Dr. jur. Schwartz in Berlin gehörig. Fast das ganze Gutsland ist städtisch besiedelt.

Seifenberg, (Mit. 1), wird das Gebiet südlich von Thorensberg genannt, das die Bauskesche Straße durchschneidet.

Sellmershöfchen, bei der Bickernschen Kirche. Besitzer Dsilne.

Sodegraben. Sieh Rote Düna.

Solitüde, Gut, westlich von Champêtre und Annenhof, durchschnitten von der Tuckumer Bahn, die hier, unweit von dem Pferde-Rennplatze eine Haltestelle hat.

Spilwe, die große, mit Gras bewachsene Ebene zwischen Düna und Bolderaaer Bahn, durchflossen von Hapacks Graben. Hier brachte Karl XII. im Juli 1701 den Sachsen und ihren Verbündeten eine blutige Niederlage bei. Die Spilwe gehört verschiedenen Besitzern. Auf der Spilwe giebt es noch interessante, von der Aa her ziehende Wanderdünen, die bereits ganze Gesinde unterm Sande begraben haben. Weiteres darüber steht im 21. Bande des Korrespondenzblattes des Rigaer Naturforscher-Vereins Seite 113.

Stadtkanal, (Stadt 2), der umgestaltete ehemalige Festungsgraben, der die Innere Stadt mit zahlreichen Biegungen etwa in einem Halbkreise umgiebt. Nach der Düna zu sollen ihn zur Hochwasserzeit oberhalb die Karlsschleuse und unterhalb die Andreasschleuse absperren. Ihn umgeben fast auf seinem ganzen Laufe herrliche Baumpflanzungen. Um so mehr war es zu bedauern, daß ihm bis 1898 die ekelhaftesten Ausdünstungen entströmten. 1894 bis 1898 ist eine großartige Kanalisation gebaut worden, die den bisher in den Stadtkanal geleiteten Unrath in die Düna abführen soll.

Steinholm, oberhalb der Stadt, auf dem linken Dünaufer, 6 Kilometer vom Roland vor dem Rathause, gebildet von der großen Düna und deren nur bei Hochwasser fließenden, dann aus der Trockenen Düna kommendem Arme, der Oleg oder Olekta geheißen wird. Auf Steinholm liegt die unrichtiger Weise so genannte Katlakalner Kirche, der Kirchhof und das Küsterat. Auf Steinholms nach der Stadt gekehrten Spitze liegt das Zwerg-Rittergut Bellenhof.

Stiftspforte (Stadt 1), der Ausgang des Herderplatzes nach der Düna hin, zwischen dem Girgensohnschen und Seebergschen Hause, so genannt nach der dort bis zur Niederlegung der Festungswerke, 1862, befindlich gewesenen Stiftspforte. Auf dem Grunde des Seebergschen (früher Petersen'schen) Hauses, an der Bischofsstraße, stand in früheren Jahrhunderten die Residenz der geistlichen Oberhirten der römischen Kirche, oder „das Stift".

Stintsee, (Vorortsbezirk), die seeartige, recht flache Erweiterung des Jägelflusses unterhalb der Jägelbrücken. Nur das Südufer rechnet zum Stadtgebiete. Durch den sehr tiefen Mühlgraben, den Vorhafen Rigas, fließt der See in die Düna ab. Sieh auch Jägelsee.

Strasdenhof, früher Thor Avestenhof, Thrassenhof genannt, (Vorortsbezirk), südlich von der Petersburger Chaussee am Jägelsee belegen. Dort befinden sich jetzt eine großartige Nähfadenfabrik und durch Municifenz der früheren Besitzerin, Frau Rathsherr Karoline Pychlau geb. Kröger, die Blinden-Anstalten.

Sunde, siehe Jürgenshof.

Suworowbrücke, (Stadt 2), über den Stadtkanal im Zuge der Weber- und Suworowstraße. Erbaut 1858.

Thorensberg, (Mit. 1), südlich von der Kobernschanze gelegener Stadttheil mit Bahnhof, wo sich die Mitauer Bahn von der Tuckumer und Bolderaaer Bahn abzweigt. Die Gegend hieß früher Torns- oder Torensberg, von einem am Ausflusse des Marienbaches, Großklüversholm gegenüber liegenden Thurme (Torn), der schon 1483 erwähnt wird. Eine andere Ableitung des Namens wird im Rigaer Tageblatte vom 12. Dez. 1901 versucht.

Timmbrücke, (Stadt 2), führt seit 1900 vor dem Stadttheater über den Stadtkanal. Genannt nach dem Maler, Prof. Timm, nach dessen letzten Willen seine Wittwe 9000 R. dazu spendete.

Trödelmarkt, (Mosk. 1). Nachdem die alten hölzernen Budenreihen an der Karlspforte 24. August 1871 abgebrannt waren, wurden für den Trödelmarkt steinerne Reihen zwischen der Turgenjewstraße und dem Ambarenviertel gebaut.

Turnhalle, (Stadt 2), Turnerstraße neben dem Schützengarten am Stadtkanal. Dem Turnverein gehörig.

Tusowbrücke, (Mit. 1), führt von Rancksdamm über einen toten Arm der Düna (Durchbruch) zu Tusow's Badstube auf Groß-Klüversholm.

Undinensteg, (Stadt 1), ein in die Düna hinein gebauter, hölzerner Dampfboot-Anlegeplatz und -Steg gegenüber dem Ausgange der Neustraße, genannt nach einem der ersten in Riga den örtlichen Verkehr, namentlich mit dem Strande vermittelnden Dampfer, der in den 60er und 70er Jahren des 19. Jahrhunderts florirenden „Undine". Jetzt legen die Augsburg'schen Tourendampfer dort an.

Vegesacksholm, (Pet. 3), Rittergut auf 2 Hölmern gleiches Namens, die mehr und mehr besiedelt werden. Wird umschlossen von der Großen Düna und dem Vegesacksholmschen Graben, einem todten Arme der Düna, der sich vom Katkefekelschen Damme westlich vom 2. Weidendamm und paralell mit diesem hinzieht. Besitzer: Ingenieur Julius Stahl.

Vorburg hieß früher der Theil des jetzigen 1. Petersburger Stadttheils, der zwischen Elisabeth- und Peterholmstraße, dem Katharinen- und dem 1. Weidendamm liegt und dessen Zentrum der Kaiserliche Garten bildet. In der That lag er „vor der Burg", nämlich der heutigen Citadelle. Erhalten hat sich der Name noch bei den Alarmirungs-Zeichen der Feuerwehr. Wenn es in der Vorburg brennt, wird mit 5 Glockenschlägen geläutet.

Weide, (Pet. 3), der Stadt gehörig, früher als Viehweide benützt, dann zu einer großartigen Parkanlage in Aussicht genommen, wurde sie 1894 von der Elevatorbahn durchquert. Am 14. (1.) August 1897 ward das darauf gebaute städtische Schlachthaus eröffnet, und jetzt ist auf ihr, beinahe die halbe Weide in Anspruch nehmend, der Zentral-Güterbahnhof gebaut. In Betrieb genommen am 3. Sept. (21. Aug.) 1903.

Weiße Kirche, am rechten Dünaufer, unweit der Mündung, im Kirchdorfe Rinusch, unweit von Magnusholm. Gegen 10 Kilometer von der Stadt gelegen, ist sie bei heiterem Wetter von

der Dünamitte vor dem Seemannshause deutlich sichtbar. Auf sie blickend gewahrt man zuweilen schöne Kimmungs-Erscheinungen.

Weißenhof, (Mit. 2), ziemlich besiedeltes Gut nordwestlich von Ilgezeem, dem Baron Buxhöveden gehörig, mit einem schönen Eichenparke.

Willischhof, (Mit 2), zwischen Gravenhof und Krusenhof, hinter Starrs Nagelfabrik am alten Lagerplatze.

Wöhrmanns Park, (Stadt 2), zwischen Dorpater-, Elisabeth-, Suworow- und Pauluccistraße, wurde der Stadt 1817 von der Frau Aeltesten Wöhrmann, geb. Ebel, geschenkt, woran ein Gedenkstein im schön gepflegten Garten erinnert. Darin die Mineralwasser-Anstalt und eine der größten Restaurationen der Stadt. Im Sommer täglich freies Konzert, im Winter Schlittschuhbahn und Künstlerkonzerte im Wintergarten.

Zitadelle, zwischen Puschkinboulevard und Andreashafen belegen, auf dem Gelände der ehemaligen Festungs-Zitadelle, nennt man einen Komplex von steinernen Häusern, in denen sich die Dienstgebäude der höchsten Militärpersonen, des Stabes usw., eine Unteroffizierschule und Kasernen befinden. Daneben ist die griechisch-katholische Peterpaulskirche, das Gefängnis und — jenseits des Stadtkanals — das Priesterseminar.

§ 7. Bevölkerung.

Riga soll im Jahre 1836 schon 67 338 Einwohner gehabt haben. Volkszählungen sind 1867, 1881 und 1897 angestellt worden. Ihre Ergebnisse lassen sich nicht direkt mit einander vergleichen, da die Stadt-Eintheilung 1881 und 1897 verändert worden war. Der sehr mühevollen aber um so verdienstlicheren Umrechnung der beiden Ergebnisse, um sie in Parallele stellen zu können, hat sich Herr Alex. Tobien unterzogen. Sie sind in dem schon mehrfach angeführten Carlberg'schen Werke Seite XIX und XX abgedruckt. Das Nachstehende ist ein Auszug daraus:

	Civil- und Militärbevölkerung 1867	1881
Innere Stadt	18 216	20 184
Petersburger Vorstadt	27 155	46 167
Moskauer "	41 348	73 479
Mitauer "	15 871	29 384
Schiffsbevölkerung	—	115
Zusammen	**102 590**	**169 329**

Ergebnisse vom	29. Dez. 1881	28. Jan. 1897
	das gleiche Gebiet umfassend	
Innere Stadt:		
1. Stadttheil	16 806	18 715
2. "	7 555	14 637
Zusammen	24 361	33 352
1. Petersburger Stadttheil	15 497	20 793
2. " "	17 372	25 003
3. " "	11 459	16 668
Zusammen	44 328	62 464
1 Moskauer Stadttheil	23 699	29 692
2. " "	17 777	23 917
3. " "	16 425	27 776
4. " "	17 832	24 967
Zusammen	75 733	106 352
1. Mitauer Stadttheil	14 238	23 112
2. " "	20 451	30 693
Zusammen	34 689	53 805
Stadtgebiet	179 111	255 973
Patrimonialgebiet:		
rechts der Düna	3 525	8 933
links der Düna	11 248	16 230
Zusammen	14 773	25 163
Gesammt-Bevölkerung	**193 884**	**281 136**

Ende 1908 soll sich die Einwohnerzahl Rigas nach statistischen Berechnungen auf etwa

355 000

belaufen haben. Große Genauigkeit beansprucht diese Zahl nicht.

Nach der Baltischen Volkszählung vom 29. Dezember 1881 setzte sich damals die Bevölkerung wie folgt zusammen:

a. nach der Sprache:

	Civil	Militär	Zusammen
Deutsche	66 515	260	66 775
Russen	26 387	5 589	31 976
Letten	49 145	829	49 974
Ebräer	14 142	80	14 222
Andere	6 041	332	6 373
Zusammen	162 230	7 090	169 320

b. nach der Religion:

	Civil	Militär	Zusammen
Protestanten	105 255	1 315	106 570
Griechisch-Katholische	20 277	4 896	25 173
Römisch-Katholische	9 751	344	10 095
Juden	20 004	109	20 113
Andere	7 315	54	7 369
Zusammen	162 602	6 718	169 320

Die Ergebnisse der Ersten Russischen Volkszählung vom 28. Januar (9. Februar) 1897 sind, was sie Riga und die Ostseeprovinzen anbetrifft, erst im November 1905 veröffentlicht worden. Wie schon oben erwähnt, hat man ihr für Riga eine gegen 1881 veränderte Stadtteilung zu Grunde gelegt, wobei man mit dem Patrimonial-Gebiete und mit der Garnison auf eine Bevölkerung von 282 230 Seelen gekommen ist. Diese Bevölkerung verteilt sich

1) nach d. Sprache unter:		2) nach d. Glauben unter:		3) Von den 9106 fremden Untertanen waren:	
45 452	Russen	39 851	Griech. Kath.	7 347	Deutsche Reichsangeh.
13 415	Polen	9 609	Altgläubige	439	Oesterr.-U.
140	Slaven	26 820	Röm. Kath.	17	Belgier
6 458	Littauer	180 783	Lutheraner	254	Briten
127 046	Letten	1 384	Reformirte	18	Niederländ.
67 286	Deutsche	849	Baptisten	113	Griechen
16 922	Juden	180	Anglikaner	147	Dänen
3 702	Esten	114	Versch. Christen	4	Spanier
1 809	Andere	259 590	Christen	93	Italiener
282 230		22 115	Juden	15	Norweger
		465	Mohamedaner	126	Franzosen
		60	Andere	195	Schweizer
		282 230		338	Andere
				9 106	

§ 8. Verfassung.

Ueber die frühere, Jahrhunderte lang giltig gewesene Verfassung ist das Bemerkenswertheste unter den „Behörden des Ministeriums des Innern" Absatz 5 unseres Adreßbuches gesagt. Nach dem Allerhöchsten Befehle vom 26. März 1877 sollte die neue Städteverfassung in den baltischen Städten durch den Minister des Innern nach und nach eingeführt werden. Die erste Stadtverordneten-Versammlung wurde am 6. Februar 1878 gewählt und trat am 3. April 1878 zum ersten male zusammen.

Der Rath hielt seine letzte Sitzung am 27. November 1889, worauf die neuen russischen Justizbehörden ihre Thätigkeit eröffneten. „Das Armen- und Krankenwesen wurde erst 1887 auf die neue Stadtverwaltung übertragen, während eine Reihe anderer Fragen erst im Jahre 1890 Erledigung fand, einige Fragen aber, wie z. B. die wegen des Eigenthumsrechtes am Gas- und Wasserwerk und am Gütchen Duntenhof, auch im Jahre 1900 noch der definitiven Entscheidung harrten." — (Tobien bei Carlberg a. a. O.)

Die Verwaltung der Stadt besteht seit 1892, wo die Städteordnung von 1870 aufgehoben wurde, aus 80 Stadtverordneten, zu denen noch 16 sogenannte Candidaten (Suppleanten) gewählt werden, die die durch Ausscheiden oder Tod entstehenden Lücken auszufüllen haben. Außerdem hat ein Deputirter des griechisch-katholischen geistlichen Ressorts Sitz und Stimme in der Stadtverordneten-Versammlung. Die Namen der jetzt amtirenden, im Frühling 1905 gewählten Herren findet man weiter hinten unter den Verwaltungen des Ministeriums des Innern.

Die Stadtverordneten-Versammlung wählt das Stadthaupt, den Stadthaupts-Kollegen und die 9 Stadträte, deren Namen man ebenfalls an der soeben genannten Stelle findet.

§ 9. Orts-Statuten.

(Für das Rigasche Adreßbuch bearbeitet von der Kanzlei des Stadtamts).

Ueber für die Stadt Riga Gesetzeskraft habende Verordnungen beschließt gewöhnlich die Stadtverordneten-Versammlung. Sie bedürfen der Bestätigung des Gouvernements-Chefs und erlangen Gesetzeskraft nach dreimaliger Veröffentlichung in der Livländischen Gouvernements-Zeitung. Die in der Zeit von 1879—1909 erlassenen Orts-Statuten sind vom Stadtamte in russischer Sprache herausgegeben worden (neue Auflage vom Jahre 1909). Es sind ihrer 33 und zwar über:

1. die Fleischbuden außerhalb der Märkte,
2. die Reinigung der Höfe,
3. die Reinigung der Abtritte und Senkgruben,
4. die Ergänzung dieses Orts-Statuts,
5. die Zuleitungen in die natürlichen Wasserläufe usw.,
6. die Beisetzung von Leichen in Kapellen oder Gewölben,
7. die Rotzkrankheit der Pferde,
8. die Reinigung und Besichtigung der Schornsteine,
9. Bau-, Brenn- und Korkholzstapelplätze,
10. das Verbot des Abbrennens der alten Oelfarbenschicht von den Wänden hölzerner Häuser,
11. Anlage und Unterhaltung von Volksherbergen in Riga,
12. die Trakteuranstalten in Riga,
13. das öffentliche Fuhrwesen,
14. das Radfahren,
15. den Transport von Fleisch und Fleischwaren,
16. die Anlage und Unterhaltung von Felltrocken-Anstalten,
17. den Transport von Mineralsäuren,
18. die Einrichtung und den Betrieb von Badstuben,
19. den Betrieb der elektrischen Straßenbahnen,
20. den Brennholzhandel,
21. die innere Einrichtung von Ausschänken kühlender Getränke,
22. die Rigasche Marktordnung,
23. das Automobilfahren,
24. die Reinigung der Straßen und öffentlichen Plätze,
25. die Bauordnung,
26. die Sonntagsruhe in den Handelsanstalten,
27. die Sonntagsruhe in den gewerblichen Anstalten,
28. den Transport schwerer Lasten,
29. die Friseuranstalten,
30. die obligatorische Todtenschau,
31. die Bierbuden,
32. das Verbot der Fabrikpfeifen,
33. das Verbot des Kochens von Asphalt auf den Straßen.

Die ersten 17, sowie die Nummern 22 und 24 sind im Jahre 1900 in deutscher Sprache vom Stadtsekretär N. Carlberg veröffentlicht worden. Die Bauordnung (Nr. 25) hat Staatsrat J. A. v. Hagen im September 1904 in's Deutsche übersetzt und bei Jonck u. Poliewsky erscheinen lassen. Im Stadtamt sind sämtliche oben angeführte Ortsstatute (mit Ausnahme von Nr. 25, 26 und 27) in dreisprachigen Ausgaben erhältlich.

Außer den oben aufgezählten, von der Stadtverordneten-Versammlung beschlossenen, sind noch eine Reihe von Orts-Statuten direkt vom Livländischen Gouverneur und der Hafenverwaltung erlassen worden. Diese, sowie einige städtische Taxen sind in der Sammlung der Orts-Statuten im Anhange abgedruckt. Zu ihnen gehören namentlich: die Verordnung über die Hundesperre, das Ortsstatut über die Trinkanstalten und das Ortsstatut über den Viehhandel, den Schlachtzwang und die Fleischbeschau (letzteres auch dreisprachig vorhanden). Im Jahre 1910 sind noch veröffentlicht worden: einige Aenderungen der Bauordnung (Livl. Gouv.-Ztg. 1910, Nr. 50—52), eine Taxe für den Dampferverkehr nach Hasenholm (Livl. Gouv.-Ztg. 1910 Nr. 60—62), eine Ergänzung zum § 5 des Ortsstatuts über die Reinigung der Straßen (Livl. Gouv.-Ztg. Nr. 65—67), ein von der Hafenbehörde erlassenes Ortsstatut über das Ausladen von Ballast (Livl. Gouv.-Ztg. 1910 Nr. 98—100) und ein neues städtisches Ortsstatut über Wohnungskontrole (Livl. Gouv.-Ztg. 1910 Nr. 140 und 141).

§ 10. Handels-Bericht 1909.

Der Wert der Ausfuhr über den Seehafenplatz in Riga betrug nach den Rechnungen des handelsstatistischen Amtes des Börsen-Komitees:

1900: 71 048 935 Rubel	1902: 93 239 709 Rubel	1904: 119 86 689 Rubel	1907: 134 783 346 Rubel
1901: 77 265 779 „	1903: 128 989 277 „	1905: 134 801 461 „	1908: 129 365 630 „
		1906: 159 986 844 „	1909: 171 767 876 „

Der Wert der Einfuhr nach Riga betrug nach den Rechnungen des handelsstatistischen Amtes des Börsen-Komitees:

1900: 58 599 935 Rubel	1902: 73 811 061 Rubel	1904: 100 093 860 Rubel	1907: 103 881 449 Rubel
1901: 55 300 368 „	1903: 105 843 912 „	1905: 90 397 121 „	1908: 109 582 068 „
		1906: 109 035 464 „	1909: 102 985 576 „

Die Zolleinnahmen betrugen nach den dem handelsstatistischen Amte des Börsen-Komitees zugegangenen offiziellen Daten für Waren, die ankamen:

	zur See:		über Land:		aus Finland:		Zusammen:	
1903:	12 255 927	Rubel	440 249	Rubel	42 805	Rubel	12 738 980	Rubel
1904:	12 973 257	„	394 544	„	43 368	„	13 411 169	„
1905:	10 998 644	„	320 868	„	52 955	„	11 372 468	„
1906:	13 314 016	„	354 583	„	40 095	„	13 708 694	„
1907:	13 584 459	„	526 830	„	39 122	„	14 150 411	„
1908:	16 073 359	„	564 206	„	44 820	„	16 682 385	„
1909:	14 145 948	„	622 192	„	50 522	„	14 818 662	„

Folgende Firmen haben im Jahre 1909 nach den Berechnungen des handelsstatistischen Amtes des Börsen-Komitees Waren im Werte von mehr als einer Million Rubel über den Seehafen Riga verschifft:

A. Speditionsgeschäfte.		Russ. Transport-Ges.	3 033 812	Goldschmidt & Ko. .	2 809 825	W. Meslin	1 386 848
A.-G Gerhard & Hey	38 696 736	Kniep & Werner . .	1 910 087	A. Sellmer	2 554 157	Gust Cauderlier . .	1 321 301
Ed. R. Lange . . .	14 109 195	**B. Exportgeschäfte.**		Th. Robinson Se & Ko.	2 344 058	A. Walter	1 267 154
Gebr. Kamensky . .	8 421 117	And. Larson	10 206 040	Alex. Lifschin	2 211 179	Theod. Pychlau . .	1 265 169
Orientgesellschaft . .	8 212 536	Gebr. Levstein . . .	7 150 546	Bett & Ko.	2 079 737	Berlin & Schalit. .	1 171 509
Edg Lyra & Ko. .	4 557 719	Malcolm & Ko. . .	4 639 535	Paul Penet	1 620 263	Philipp Schapiro . .	1 135 780
Paul Forostovsky . .	3 982 718	Simon Kahn	3 600 004	A. Ballod	1 478 710		
Dietr. Heydemann .	3 107 607	S. Schalit	3 318 150	J. Kahner & M. Lulow	1 465 133		

§ 11a. Stadtgeschichte im Umrisse.

Um die Wende der Jahrhunderte 11 und 12 muß der Name **Heinrich** Modename gewesen sein. In Deutschland gebot Kaiser **Heinrich** 6., des am 10. Juni 1190 im fernen Kleinasien verstorbenen Friedrichs, des Rotbarts, Sohn, während in der stolzen Republik Venedig der blinde, greise und doch so staatsschlaue Doge **Heinrich** Dandolo die Streitmacht seines Reiches und die Fürsten ganz Europas gegen Konstantinopel mobil machte, wo bald darauf **Heinrich** von Flandern als zweiter Kaiser des neugeschaffenen lateiner Kaisertumes über die winzigen Reste des byzantischen Reiches herrschte. Der mächtigste Gegner, den Kaiser Friedrich Barbarossa in Deutschland selbst gehabt hatte, war **Heinrich der Löwe**, Herzog von Bayern und Sachsen, dessen Macht in ihrem Gipfelpunkte von der Ostsee bis zum Mittelmeere reichte. Sein Vater hieß **Heinrich** der Stolze von Bayern, sein Stiefvater **Heinrich** Jasomirgott, Markgraf von Oesterreich, und sein Schwiegervater **Heinrich** 2., König von England wie der Normandie. Unter der Regierung seines Sohnes **Heinrich**, die 1195 begann, wurde 1201 Riga gegründet.

Heinrich der Löwe war ein gar mächtiger Herr: Ihm verdankt im Süden München seine Entstehung, und im Norden Lübeck seine Wiederaufrichtung zu einem Orte mit Stadtrechten. Seit Jahren hatte es in Asche gelegen, und von seinem Namen zeugten nur noch wenige elende Fischerhütten. Vor 100 Jahren war ein eigentümlicher Drang in die europäische Kulturwelt gefahren. Obgleich alle Stände bei sich zu Hause genug zu tun gehabt hätten, trieb es sie in die fremden, unkristlichen, noch ziemlich unbekannten, meist östlichen Länder auf allerlei Fang: Die Fürsten und Ritter auf Land- und Untertanenfang, die Geistlichen auf Seelenfang, und die Kaufleute auf den Fang allerlei irdischer Güter. Heinrich der Löwe bezwang das östliche Hinterland der Lübecker, das heidnische Mecklenburg und Pommern, und machte den Lübeckern soviel Luft, daß auch sie ihre Blicke und Schiffe ostwärts richten konnten.

Ohne Zweifel wird der Schiffsweg in den Rigischen Meerbusen und zur Mündung der mächtigen Düna schon lange vorher bekannt und befahren gewesen sein. Die Fönizier sind, des Zinnes wegen, zu Schiffe schon in vorgeschichtlicher Zeit sicher nach Wales, des Bernsteins wegen vielleicht auch nach Preußen gekommen; eine uralte Landstraße hat aus dem äußersten Süden an die so berühmte und der Düna so nahe Bernsteinküste geführt, und Deutsche, Dänen, Schweden (Wisby!) und Normannen durchkreuzten längst, teils des Handels, teils der damals so beliebten Seeräuberei wegen, auch die Ostsee von einem Ende zum andern. Es ist also nicht einzusehen, warum nicht auch die Düna schon längst aufgesegelt sein, und warum zwischen den Bewohnern der jetzigen baltischen Lande und allerlei westlichem Kaufmanns- und Schiffervolke nicht schon seit grauen Jahrhunderten ein für beide Teile vorteilhafter Tauschverkehr bestanden haben sollte. Und zwar nicht blos in Handels-, sondern auch in einer Menge Kulturgütern. Denn dem Geldsacke hatte sich schließlich auch die Kutte angeschlossen.

Auf einer der Lübecker Nußschalen, die wohl immer bald nach dem Eisgange allfrühjährlich in die Düna einliefen, kam dort etwa 1184 **Meinhard**, des Augustiner-Chorherrenstiftes zu Segeberg in Holstein Kanonikus, an und ließ sich, einige Meilen aufwärts, bei Uexküll, einem Dorfe der Liven, nieder, um diese damals noch grimmigen Heiden zum Kreuze zu bekehren, weshalb er denn auch gleich ein kleines Gotteshaus zimmerte. Seine Wahl wird auf diesen Ort deshalb gefallen sein, weil seine Schiffsgenossen grade dort seit Jahren einen lohnenden Markt gehabt und Freundschafts-, vielleicht auch Ehebündnisse geschlossen oder wenigstens allerhand Liebeständeleien getrieben haben mögen. Sonst hätte er wohl auch nicht schon nach kurzer Zeit soviel Erfolg in seiner Missionstätigkeit haben können, wie zu seiner Erhebung in den Bischofsstand nötig war. Schon 1186 belohnte ihn damit Erzbischof Hartwich 2. von Bremen.

Schon in den ersten Jahren seiner Rangerhöhung schickte Meinhard Sendboten ins Land, um der römischen Kirche auch weiter im Innern Anhänger zu gewinnen. Von deren Einem erzählt ein altes Buch: „Der Bruder Theodorich wurde unter die Ehsten geschickt und geriet dort wegen einer am Tage Johannis des Täufers sichtbaren Sonnenfinsternis in die äußerste Lebensgefahr. Die Ehsten sagten nämlich, er habe die Sonne fressen wollen.“ Wie es in Richters Kalender auf 1909 Seite 71 ausgerechnet ist, fiel die Sonnenfinsternis auf den 23. Juni 1191.

Bis zu seinem am 14. August 1196 erfolgten Tode nannte Meinhard sich Bischof von Uexküll. Seine Gebeine liegen noch heute im Rigaer Dome in der Mauernische nördlich vom Altare. Beim Umbaue des Domes, 1888, hat man sich davon überzeugt, daß sie noch vorhanden sind, und für die Nachwelt fotografisches Zeugnis aufgenommen.

Der zweite, 1197 nach der Düna gesandte Bischof **Berthold** fand schon 1198 im Kampfe mit den sich gegen ihn auflehnenden Liven am Rigebache seinen Tod.

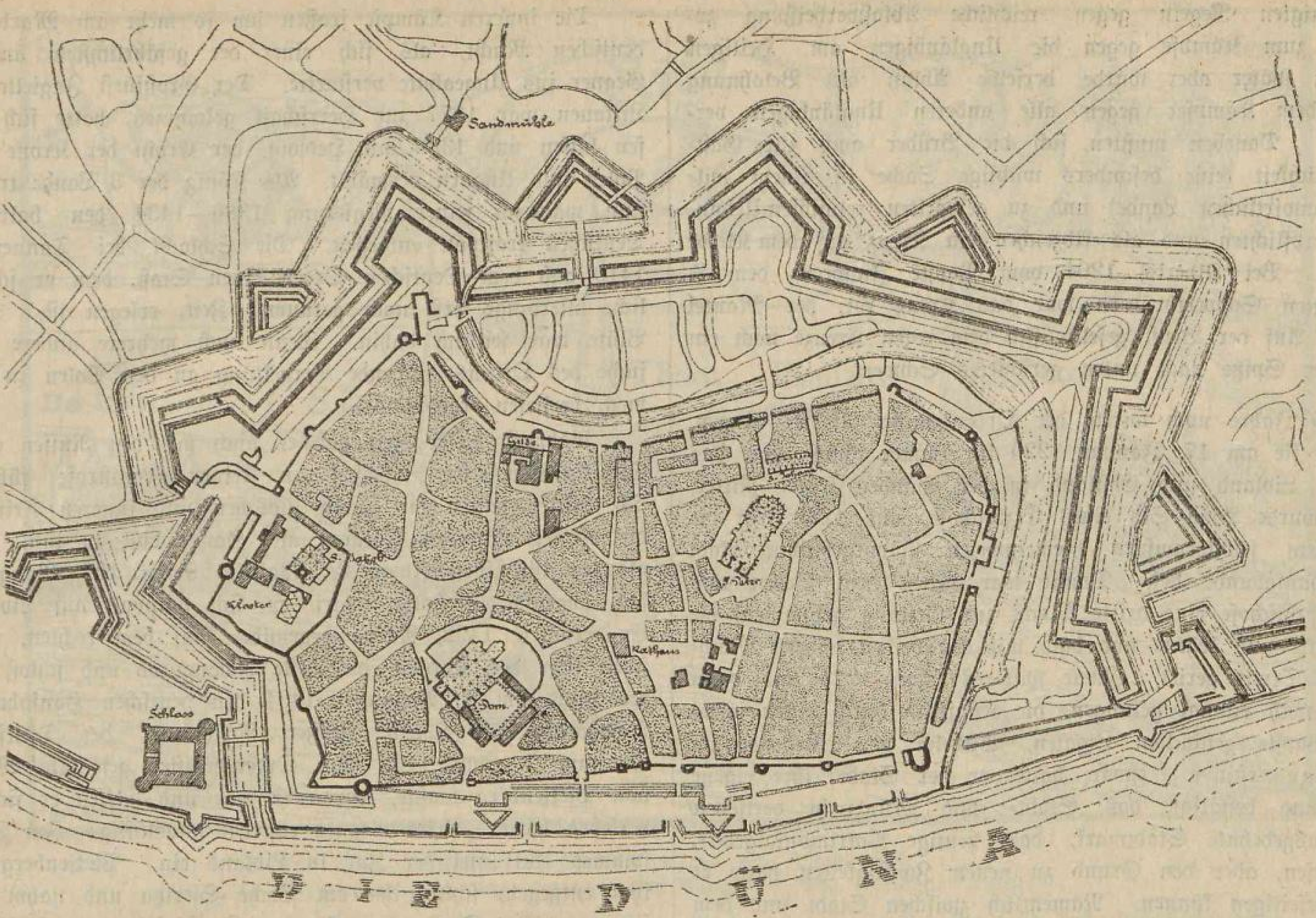

Stadtplan Franz Murrers vom Jahre 1650.
Der Lauf des Rigebaches ist deutlich erkennbar.

Der Bremer Domherr Albert fuhr 1200, trotz seiner Jugend schon im Jahre vorher zum dritten Bischof geweiht, nach Livland mit einer Frühjahrsexpedition, die 23 Segel zählte. Die Gründung einer ständigen, auch den harten nordischen Winter überdauernden Niederlassung mag wohl schon im Mutterlande beschlossen worden sein, und Albert wird die Ausführung auf sich genommen haben. Er wählte dafür den sich ihm durch den Märtyrertod seines Vorgängers nach dem Glauben der damaligen Zeit geradezu aufdrängenden Platz am Rigebache, wo Berthold gefallen war, wie denn nicht nur damals Gotteshäuser meist über den Gräbern oder Marterstellen für den Glauben Verstorbener errichtet wurden. Wo dieser Platz belegen war, ist nicht mehr festzustellen, obgleich man ungefähr weiß, wo der Rigebach geflossen. In dieser Beziehung sei auf den hier abgedruckten Stadtplan von 1650 und auf die Artikel „Düna" und „Riga" im § 6 dieses Adreßbuches verwiesen. Man wird nicht fehl gehen, wenn man sich Alberts Gründung in der Nähe des heutigen Konvents zum heiligen Geiste und der heutigen Altstadt denkt. Jedenfalls umgab Albert ein größeres Landstück mit einer Mauer und ließ darin Gebäude errichten, die er Bischofshof nannte. Die Siedelung, in der schon von Anfang an auch Kaufleute und Reisige Wohnung nahmen, hieß allgemein tho der Righe, Siedelung an der Rige, woraus dann später der heutige Namen Riga wurde. Bald erhob sich eine stattliche Holzkirche auf dem Flecke der heutigen Petrikirche und schon am 25. Juli 1211 wurde der Grundstein für den heutigen Dom gelegt. Dies Gotteshaus befand sich damals außerhalb der Stadtmauer und war der Jungfrau Maria geweiht.

Rigas und des Bischofs Macht wäre aber nicht so rasch gewachsen, hätte Albert nicht unermüdlich daran gearbeitet, der Kolonie neue Kräfte aus dem Mutterlande zuzuführen und alle in Betracht kommenden Gewaltigen, nicht zuletzt auch den Papst, für die Terra Mariana, das Marienland, in Bewegung zu setzen. Er wendete sich gleichzeitig an die Kaufmannschaft, die Geistlichkeit und die Rittersleute. Kaufleute und Missionare fanden in Riga den Stützpunkt, von dem aus sie ins Land hinauszogen und ihre recht lohnenden Geschäfte betreiben konnten. Damals waren zwar beide Stände in Folge ihres Berufes zu Schutz und Trutz bewaffnet und in den Waffen geübt. Der weltkluge Bischof Albert erwog aber, daß er zur Vollendung seiner hochfliegenden, die Verkristung des ganzen Landes umfassenden Pläne einer Berufsgenossenschaft bedürfe, deren einzige Beschäftigung das Waffenhandwerk und deren einziger Lebenszweck der Krieg wäre. Im späteren Mittelalter hätte er Landsknechte geworben, heute eine Schutztruppe errichtet.

Die Leute müssen damals entweder sehr viel auf dem Gewissen gehabt haben, oder ihr Gewissen muß sehr zart besaitet gewesen sein, denn alle Welt drängte sich zu Wallfahrten nach Jerusalem, Kompostella oder, was solcher Wallfahrt gleich erachtet ward, zu einer Schwertfahrt in heidnische Lande, um in heidnischem Menschenblute sein Gewissen rein zu waschen.

Diesen Zug seiner Zeit ausnützend gründete Albert 1202 den geistlichen Ritterorden der Schwertbrüder. Ihm strömten die nach Betätigung und Belohnungen im dies- wie jenseitigen Leben dürstenden jungen und alten Mannen Niederdeutschlands, besonders Westfalens, dank der unaufhörlichen Werbetätigkeit Alberts, von Jahr zu Jahr immer reichlicher zu. Vorbildlich waren ihm die drei großen geistlichen Ritterorden, die kurz vorher in Palästina während der Kreuzzüge gegründet worden und rasch aufgeblüht waren. Die Ordensbrüder verpflichteten sich nach bestimmten, vom Papste

genehmigten Regeln gegen reichliche Ablaßverheißung zunächst zum Kampfe gegen die Ungläubigen am Heiligen Grabe; später aber wurde derselbe Ablaß als Belohnung auch dem Kämpfer gegen alle anderen Ungläubigen verheißen. Daneben mußten sich die Brüder auch zur Gastfreundlichkeit (eine besonders wichtige Sache in einem wilden, unwirtlichen Lande) und zu geregelten religiösen Uebungen verpflichten und als Abzeichen ein Kreuz auf dem Kleide tragen. Bei Alberts, 1204 vom Papste Innocenz dem 3. bestätigten Schwertbrüdern war das Kreuz rot, der Mantel weiß. Auf der Brust gesellte sich dem roten Kreuze noch ein mit der Spitze nach unten gerichtetes Schwert.

25 Jahre noch wirkte der Orden unter Alberts Augen. Als er sie am 17. Januar 1229 für immer schloß, war das heutige Livland und Ehstland in den Händen seiner Ritter. 1253 wurde Riga Sitz eines Erzbischofs, und 1282 trat die zu einem selbstbewußten Gemeinwesen emporgeblühte Stadt dem Hansabunde bei. Damit war neben dem Orden und dem Erzbischofe eine dritte Macht zur Geltung gekommen, die sich reckte und dehnte und bald mit den beiden andern Mächten in Streit geriet. Zwar war es schon 1225 und dann später noch einmal gelungen, die Konflikte durch einen eigens vom Papste geschickten Legaten, Wilhelm von Modena, im Keime zu ersticken. Zwar hatte er der Stadt ihre eigene Verfassung bestätigt, das Stadt- und Münzrecht verliehen, eine ausgedehnte Stadtmark, das heutige Patrimonialgebiet, überwiesen, aber den Grund zu neuen Zwistigkeiten hatte er nicht beseitigen können. Namentlich zwischen Stadt und dem Orden trat Neid und Nebenbuhlerschaft allerwegen zu Tage. Dieser hatte sich nicht nur die Abhängigkeit vom Erzbischofe abgeschüttelt, sondern auch der fettesten Bissen des Landbesitzes bemächtigt. Aber er unterlag in der mörderischen Schlacht an der Saule am 22. September 1236 den Keulen der Littauer. Der Ordensmeister Volquin mit 50 Brüdern wurde erschlagen, und der ganze Orden hätte sich auflösen müssen, wenn sich die Ueberlebenden nicht im Jahre darauf mit dem im benachbarten Preußen mächtigen Deutschen Orden verschmolzen hätten. Dessen livländischem Zweige stand ein Land- oder Herrmeister vor, doch erlangte der Erzbischof wieder die Gerichtsbarkeit. Ueber den Gesamtorden gebot der Hochmeister, damals Hermann von Salza, der sich in Deutschland, gelegentlich auch in Italien aufhielt. Das Gemeinwesen Riga stand von 1297 an in offenem Kampfe mit dem Orden, bis die Stadt endlich am 23. März 1330 vom Herrmeister Eberhard von Monheim regelrecht erobert wurde. Sie mußte die Oberherrschaft des Erzbischofs und des Herrmeisters anerkennen. Dieser unerträgliche Zustand dauerte mit vielen Reibungen bis zum Jahre 1366, wo die Zwistigkeiten notdürftig überkleistert wurden. Von nun an sollte der Orden vom Erzbischofe, die Stadt Riga aber vom Orden und Erzbischofe unabhängig sein. Der Papst hintertrieb die Ausführung dieses Vergleiches, bestimmte aber endlich 1397, daß künftig Rigascher Erzbischof nur ein Ordensbruder sein dürfe. Allein schon 1423 hob ein anderer Papst den ganzen Vergleich wieder auf, und neben äußeren Kämpfen hatten die drei Mächte stets unter sich selbst Fehde. Die Rigenser zerstörten zwar 1484 das bei ihrer Stadt gelegene Ordensschloß, aber 1491 wurden sie dafür bei Neuermühlen vom Erzbischofe und dem ihm jetzt verbündeten Orden, unter seinem damaligen Landmarschalle Wolter von Plettenberg, beinahe bis zur Vernichtung geschlagen. Sie mußten sich beiden unterwerfen.

Die inneren Kämpfe fraßen um so mehr am Marke der deutschen Macht, als sich einer der gefährlichsten äußeren Gegner ins Ungeahnte verstärkte. Der Großfürst Jagiello von Littauen war 1377 zur Herrschaft gekommen, hatte sich taufen lassen und 1386 mit Hedwig, der Erbin der Krone von Polen und Ungarn vermählt. Als König der 3 Lande trat er nun während seiner Regierung 1386—1434 den baltischen Deutschen kraftvoll entgegen. Die Schlacht bei Tannenberg 1410 gab dem Deutschen Orden einen Stoß, dem er schließlich, allerdings erst nach geraumer Zeit, erlegen ist. Seine Blüte war seitdem dahin. Denn auch mehrere andere Versuche des Ordens, rächende Vergeltung an den Polen zu nehmen, verliefen ergebnislos.

Während dieser Zeit gab es auch mit den Russen ewige Streitigkeiten, die indessen zu keiner Katastrofe führten. Die Ritter hatten mit ihren südlichen und inneren Feinden, die Russen mit den Tataren alle Hände voll zu tun. Erst als der Großfürst Iwan 3., Wassilis Sohn, das Mongolenjoch abgeschüttelt hatte, warf er sich planvoll auf Livland. Er errichtete 1492, Narva gegenüber, auf dem rechten, russischen Ufer der Narova, die Feste Iwangorod und schloß kurzer Hand am 5. November 1494 den deutschen Hansahof in Nowgorod, eine Quelle großer Reichtümer der Deutschen. Der am 7. Juli 1494 zum Ordensmeister gewählte Wolter von Plettenberg wußte, woran er war und wessen er sich zu versehen hatte. Beide Gegner rüsteten unabläßig. Im Spätsommer 1501 fiel der Zar in Livland ein. Plettenberg zog ihm entgegen, schlug ihn am Bache Sseritza und nahm ihm seinen ganzen Troß ab. Innere Zwistigkeiten verhinderten den Meister an kraftvoller Fortsetzung des Krieges. Erst am 13. September 1502 konnte er den Russen noch eine Niederlage am See Smolina, südlich von Pleskau, beibringen. Sie war aber auch nicht nachhaltig genug, den Zar von weiterem Eindringen in Livland abzuhalten, doch machte sie ihn willig, einen Frieden bis 1550 abzuschließen. 1525 löste sich der preußische Zweig des Deutschen Ordens auf, Plettenberg war auf sein Livland allein angewiesen, dessen Kräfte er allerdings nicht mehr in Anspruch zu nehmen brauchte, da ihn der Tod vor Ostern des Jahres 1535 abberief.

Noch während seiner Amtstätigkeit hielt die Reformation, von ihm wohlwollend empfangen, ihren Einzug in Livland.

In der berühmten Schule Johann Bugenhagens in dem pommernschen Städtchen Treptow lehrte auch Andreas Knopken, Bugenhagens rechte Hand. Der Kaminsche Bischof Erasmus Manteufel, in dessen Sprengel die Treptower Schule lag, schloß sie 1521, als die Jungen bei einem Umzuge der Mönche ihre Bilder verhöhnt hatten. Knopken, der häufig Livländer, wie auch jetzt, in seiner Schule hatte, und dessen Bruder als Domherr in Riga lebte, wanderte dahin aus. Durch öffentliche Disputationen mit Mönchen in der Petrikirche, die der Erzbischof Jasper Linde gestattete und Plettenberg nicht ungern sah, erwarb er sich viele Freunde in der Bürgerschaft und in Patrizierkreisen, sodaß man es nur natürlich fand, als ihn der Rat im folgenden Jahre zum Prediger an der Petrikirche ernannte. Er starb am 18. Februar 1539. Sein Grabstein ist in seiner Kirche hinter dem Hauptaltare eingemauert. Bald nach ihm kam in Erbschaftsangelegenheiten Silvester Tegetmeyer, Kaplan an der Rostocker Domkirche, nach Riga. Er predigte in der Jakobikirche und wetterte so gegen Papst und Pfaffen, daß es auch in Riga zum Bildersturme kam und die Ablaßhändler von der Bürgerschaft verjagt wurden. Die Wut gegen die Römlinge

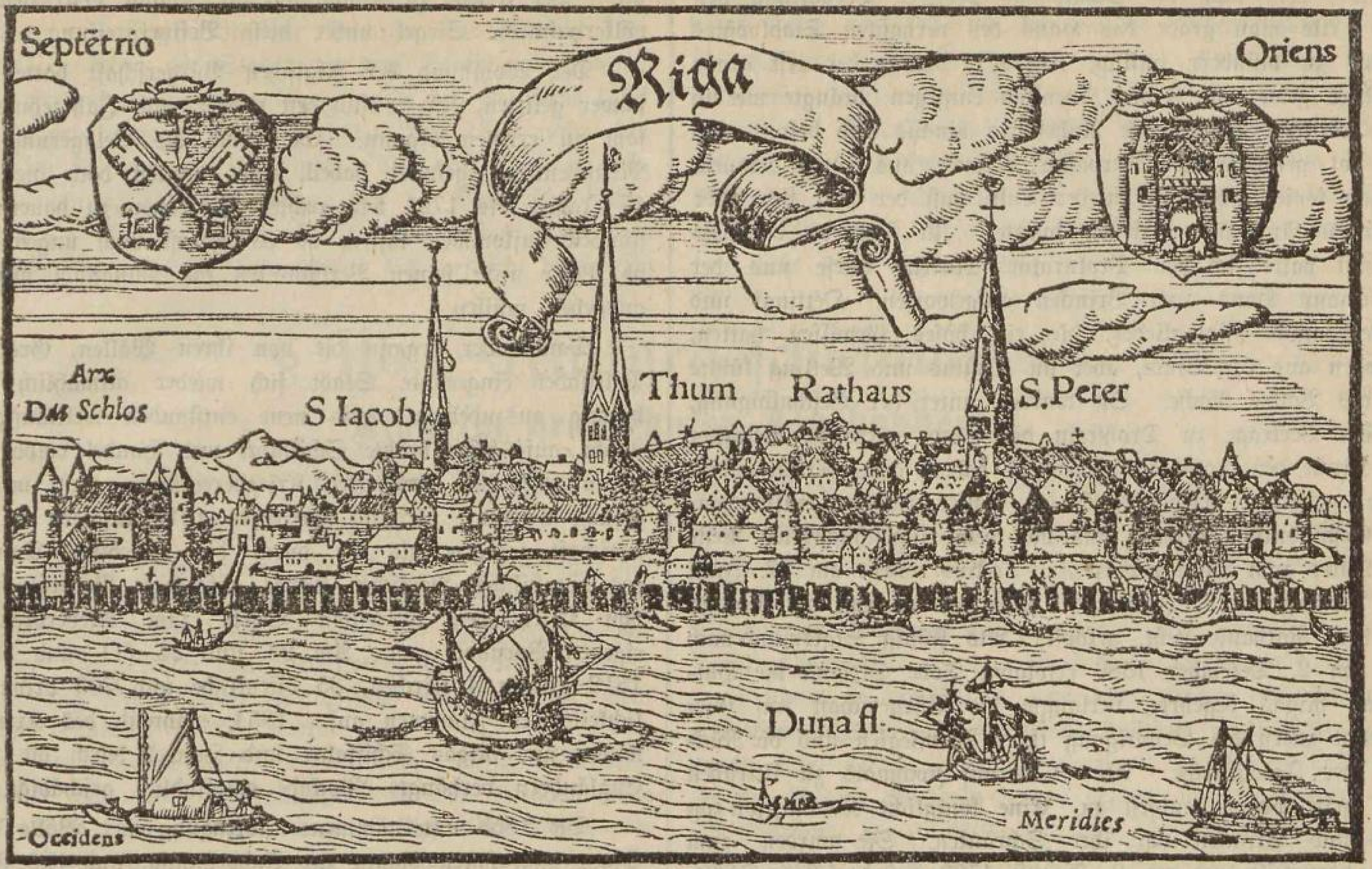

Ansicht der Stadt Riga aus dem Jahre 1547.
(Septemtrio = Nord, Oriens = Ost, Meridies = Süd, Occidens = West.)

ergriff auch die höchsten Kreise. So schickte der Hauskomtur Jürgen Hoyte den Schwarzhäuptern eine Knotenpeitsche und ließ sie auffordern, damit die Mönche und Meßpfaffen zu verjagen, „wofern sie anders die Stadt in Ruhe und gutem Zustande erhalten wollten.“ Alles beeilte sich, Luthers Lehre anzunehmen. Plettenberg sicherte sie den Rigensern am 21. Sept. 1525 rückhaltlos zu und wurde dafür von ihnen als alleiniger Herr anerkannt, während sie eigentlich Gehorsam auch noch dem Erzbischofe schuldeten. Dies war seit dem im Jahre 1524 erfolgten Tode Lindes sein bisheriger Koadjutor Johann Blankenfeld. Auf die Kunde von Plettenbergs Vertrage mit Riga knüpfte er Verhandlungen mit Littauen und Rußland an, die aber am 22. Dez. 1525 durch seine Gefangennahme in seinem Schlosse Ronneburg ein jähes Ende fanden. 1529 ist er gestorben. Die Reformation war aber trotz allem noch folgenden Gezänke fest begründet.

Der noch von Plettenberg abgeschlossene Friede mit Rußland lief 1551 ab. Aus den darauf folgenden Kämpfen ging 1561 der letzte Herrmeister des Ordens, Gotthard Kettler, als erblicher Herzog von Kurland unter polnischer Lehnsoberhoheit hervor. Livland, außer Riga und außer dem von den Russen besetzten Teile, ward eine polnische Provinz und Riga eine freie Stadt des deutschen Reiches. 20 Jahre lang erkannte sie nur den römischen Kaiser deutscher Nation über sich an. Als aber auch Rußland am 15. Januar 1582 im Frieden von Sapolje alle von ihm noch besetzten livländischen Landesteile an Polen abgetreten hatte, und nachdem ihr schon am 14. Januar 1581 der polnische König Stefan Bathory im Vertrage zu Drohiczin die Unantastbarkeit des Augsburgischen Bekenntnisses verbürgt hatte, beugte sich auch die Stadt Riga unter Polens Herrschaft. Am 12. März 1582 zog Stefan in Riga ein, zwang aber bereits am 16. April den Rat, die Jakobikirche und einige Häuser für den katholischen Gottesdienst herzugeben. Auch auf dem Lande ging bald das Zurückreformiren los. In Wenden wurde ein neues katholisches Bistum errichtet. In Riga ließ sich ein Jesuitenkollegium nieder. Es erging die königliche Verfügung, daß niemand durch Strafandrohung oder Gewalt, oder öffentlichem wie heimlichen Zwang von der Annahme des katholischen Glaubens abgehalten werden dürfe. Was dahinter steckte, das ahnte man schon, und in der Bürgerschaft fing es an zu gähren. Als eine Verfügung erging, den gregorischen Kalender einzuführen, kam es zu offenem Aufstande.

Der Befehl, den verbesserten Kalender einzuführen, der nach damaligen Begriffen die Unterwerfung unter den eben erst abgeschüttelten, so unendlich gehaßten Papst in sich schloß, mußte vom Rate auf polnischen Antrieb wiederholt, zuletzt am 15. Nov. 1584 unter Androhung einer Geldstrafe von 10 000 Dukaten, ergehen. Die Weihnachtsfeier 1584 sollte schon am 24. Dez. neuen Stiles abgehalten werden. Der Rat nebst den Predigern und einigem Anhange feierten auch so. Die gesamte übrige Bürgerschaft verbrachte aber den Tag wie jeden andern Werkeltag; aber am 24. Dez. alten Stiles drang man unter Anführung des Schulrektors Möller mit Gewalt in die geschlossenen Kirchen, zündete die Altarlichte an und sang geistliche Lieder. Am Tage darauf nahmen an einem von Möller für seine Schüler veranstalteten Gottesdienste auch eine große Menge Bürger Teil. Der Rektor sollte auch im Gespräch mit Oberpastor Neuner unehrerbietige Reden gegen den König geführt haben. Um alledem ließ ihn Bürgermeister Ecke, obgleich die andern Ratsherren anderer Meinung waren, am 2. Januar 1585 aufs Rathaus fordern und dort verhaften. Sowie das bekannt wurde, rottete sich die Menge zusammen, stürmte das Rathaus und befreite Möller. Vom Rathaus gings in immer anwachsendem Zuge zu andern Häusern, namentlich denen der unbeliebten Ratsherren Ecke und Welling, sowie zum Pastorate

Neuners, dem man die Schuld an Möllers Verhaftung beimaß. Als man grade das Haus des verhaßten Stadtvogtes Tastius zu plündern anfing, trat der Menge der erst grade Ratsherr gewordene Franz Nyenstäd entgegen, drängte mit ein paar kräftigen Worten die Ruhestörer hinaus und befreite den halb tot geschlagenen Oberpastor Neuner aus ihren Klauen. Es lag soviel Zündstoff in der Luft, daß der Rat sich aller möglichen Anschläge versehen konnte. Zu Führern der Bürgerschaft hatte sich der Prokurator Martin Giese und der Aeltermann Hans zum Brincken aufgeworfen. Oettingk und mehrere andre Ratsglieder, die ein böses Gewissen hatten, entflohen aus der Stadt, aber an Tastius und Welling kühlte sich des Volkes Rache. Sie wurden unter der Beschuldigung, in dem Vertrage zu Drohiczin die Stadt verraten, Religion und Kirche den Polen überliefert zu haben, dem Gerichte übergeben, gefangen gesetzt, durch die Folter zu den entsprechenden Geständnissen gepreßt und von dem eingeschüchterten Reste des Rates zum Tode verurteilt. Tastius wurde am 27. Juni und Welling am 1. Juli 1586 etwa da, wo jetzt der Roland vor dem Rathause steht, geköpft. Als König Sigismund nach dem am 2. Dezember 1586 erfolgten Tode Stefans die Huldigung Rigas begehrte, verlangte die Bürgerschaft auf Gieses Rat zuerst die Bestätigung ihrer Privilegien und die Rückgabe der Jakobikirche. Als es darauf nochmals zu Unruhen kam, griff Polen handfest zu. Eine königliche Kommission zog Giese und Brincken vor ihre Schranken. Sie wurden zum Tode verurteilt und am 2. August 1589 auf derselben Stelle, wo 3 Jahre vorher auch die Häupter ihrer Gegner gefallen waren, mit dem Schwerte gerichtet. Damit kehrte einigermaßen wieder Friede ein. Die Kalenderunruhen waren zu Ende, der gregorische Kalender aber blieb bis 1621 gebräuchlich.

Die Zeiten, wo Riga zu Polen gehörte, rechnen zu den traurigsten der Stadt. Sie wurde am 16. September 1621 zwar durch die Besitzergreifung durch den Schwedenkönig Gustav Adolf davon erlöst, aber der alte Glanz und Wohlstand kehrten so bald nicht zurück. Die Nachbarn balgten sich um die Beute aus der Ordensnachlassenschaft noch immer weiter. Handel und Wandel lagen danieder, das verwüstete Land wagte keiner zu bebauen, und die zwar abgeschlagene, aber fürchterliche Belagerung durch den Zaren Alexei Michailowitsch im Jahre 1656 nahm die letzten Spuren des Wohlstandes dahin.

Aber die schwedische Zeit heilte dann auch viele Wunden. Schon 1621 schenkte Gustav Adolf der Stadt das Gebiet von Lemsal, das sie heute noch besitzt. Derselbe König gründete ihr auch ein Gymnasium. Karl 10. verlieh ihr 1658 als Lohn für die kraftvoll zurückgewiesene Belagerung das Amt Neuermühlen. Dies konnte sie freilich trotz energischer gerichtlicher Verteidigung nicht behaupten. 1651 wurde das noch heute blühende Evangelische Waisenhaus aus Mitteln freiwilliger Gaben gegründet, und gleichzeitig noch andere Stiftungen gemacht. Freilich blieb Riga auch nicht von Pest, Hungersnot und großen Feuersbrünsten verschont.

Nach heldenmütiger, neunmonatiger Verteidigung mußte 1710 die Stadt endlich dem siegreichen Peter dem Großen die Tore öffnen. Am 4. Juli schwedischen, 5. Juli russischen, 15. Juli gregorischen Stiles, eines Dienstags, zog der russische Feldmarschall Graf Scheremetjew in die ihm tags zuvor unter ehrenvollen Bedingungen übergebene Stadt ein und nahm am darauf folgenden Donnerstage für seinen Kriegsherrn, Peter den Großen, den Huldigungseid der Stadt entgegen. (Vergleiche Richters Kalender für Riga 1900, Seite 96.) Der Friede zu Nystad am 30. August 1721 drückte das völkerrechtliche Siegel unter diese Besitzergreifung.

Der Wohlstand der Rigischen Bürgerschaft hatte aber so schwer gelitten, daß er sich erst wieder nach Jahrzehnten langsam zu erholen begann. Soll doch die Belagerung 22 000 Menschenleben gekostet haben, und konnten doch die nächsten 17 Jahre, bis 1721 kein rechtes Vertrauen zu dauernden Zuständen aufkommen lassen, da es vorerst noch ungewiß blieb, ob Peter nicht seinen Verbündeten die Dünastadt werde herausgeben müssen.

Dann aber begann die von ihren Wällen, Gräben und Palissaden eingeengte Stadt sich wieder allmählich darüber hinweg auszudehnen, aufs neue entstanden weitläufige Vorstädte, aufs neue blühte Schiffahrt und Handel empor. Riga ist ja auch von ernsthaften Kriegsereignissen nicht mehr heimgesucht worden. Freilich wurde es 1812 insofern in Mitleidenschaft gezogen, als der durch die angebliche Annäherung des preußischen Yorkschen Korps aufgeregte Generalgouverneur von Essen den übereilten Befehl zum Niederbrennen der eigenen Vorstädte gab. Am 23. und 24. (11. und 12.) Juli 1812 gingen 4 Kirchen, 35 öffentliche und 705 private Baulichkeiten in Flammen auf. 1854, während des Krimkrieges, wurde nur Rigas Schiffahrt und Handel durch die von den Engländern verhängte Blockade empfindlich geschädigt.

Die 1858 unternommene Abtragung der Wälle gab der Stadt ungeahnten Raum zur Ausdehnung, und das Festungsglacis bedeckte sich schnell mit stattlichen Wohn- und Geschäftshäusern. Eine verbesserte Wasserleitung trat 28. (16.) Mai 1863 an die Stelle der aus der Mitte des vorigen Jahrhunderts stammenden primitiven und gesundheitsschädlichen Einrichtung. Das Grundwasser des neu eingerichteten Werkes am Kleinen Weißen See floß der Stadt zum ersten male am 8. Nov. (26. Okt.) 1904 zu. Gasbeleuchtung wurde 18. (6.) Aug. 1862 eingeführt, 14. (2.) Okt. desselben Jahres das baltische Polytechnikum eröffnet. Der erste elektrische Telegraf in Rußland verband seit November 1852 Riga mit Bolderaa an der Dünamündung. Die elektrische Telegrafenverbindung mit Dünaburg wurde 26. (14.) Juni 1855 eröffnet. Durch sie war Riga erst an das russische und Weltnetz angeschlossen. Nach Wenden und Dorpat telegrafirte man von Riga aus zum ersten male im Oktober 1863. Die Chaussee Riga-Neuermühlen (an Stelle des noch aus der frühen Ordenszeit stammenden Knüppelbammes) wurde 1837, bis Engelhardtshof 1847, von Hinzenberg nach Pleskau 1858, bis Wenden 1868 dem Verkehre übergeben. Der erste Spatenstich zur Riga-Dünaburger Bahn wurde 20. (8.) Mai 1856 durch den Generalgouverneur Fürsten Suworow getan. Am 24. (12.) September 1861 ward sie eröffnet. Die Strecke Riga-Mitau wurde 3. Dez. (21. Nov.) 1868, die Mühlgrabener Bahn 13. (1.) Juni 1872, die Bolderaaer 13. (1.) Januar 1873, die Bolderaa-Hafendamm Bahn 23. (11.) Dez. 1873, die Strandbahn 7. Juli (25. Juni) 1877 bis Majorenhof, 3. Okt. (21. Sept.) 1877 bis Tuckum, die Strecken Riga-Pleskau und Walk-Dorpat 3. August (22. Juli) 1889 eröffnet. Ueber die eiserne Brücke fuhr die erste Lokomotive am 27. (15.) Oktober 1872. Der erste und beinahe einzig gebliebene Omnibus holperte seit 20. (7.) März 1852 zwischen Rathaus und Großer Pumpe. Die erste Pferdebahn, Alexanderbrücke-Große Pumpe, lief am 3. Sept. (22. Aug.) 1882. Die erste elektrische Straßenbahn: Alexanderbrücke-Große Pumpe-Alexandertor lief am 23. (10.) Juli 1901. Der Lübecker Dampfer „Oskar" ließ 1829 den Rigensern zum

ersten male das neu anbrechende Zeitalter der Dampfschiffahrt ahnen. Der erste Rigische Dampfer, die „Unity", begann 1844 zwischen der Stadt und dem Strande zu fahren. Der Dampferverkehr mit Hagensberg wurde 16. (4.) Mai 1854 von A. Bajen begonnen. Am 13. (1.) Juli 1884 nahm die Stadt diesen Verkehr in die Hände. Die erste Dynamo-elektrische Beleuchtung in Riga richtete sich die Müllersche Buchdruckerei ein. Sie war es auch, die zum ersten male mit Bogenlampen die Straße beleuchtete. Es geschah dies zur Krönungsfeier des Kaisers Alexander 3. am 27. (15.) Mai 1883. Es waren dies 2 Schuckertsche Bogenlampen, die dessen hiesige Vertreter, Richter u. Ko., zum Zwecke dieser festlichen Illumination hergegeben hatten. Im Juli 1882 eröffnete die Bell-Telefon-Company eine Fernsprech-Schaltstelle an der Ecke der Kalk- und kleinen Münzstraße. Am 14. (1.) November 1901 übernahm die Rigaer Telefongesellschaft den Fernsprecherbetrieb, ohne den sich modernes Leben und Treiben nicht mehr denken ließe.

§ 11b. Kulturgeschichtliches.

Riga im neunzehnten Jahrhundert.

(Für das Rigasche Adreßbuch verfaßt von Joh. von Eckhardt.*)

1) 1812 — 1830.

Wie mehrfach nach schwerer Kriegszeit, so folgte auch auf das entbehrungsreiche, für Handel und Wandel Rigas fast vernichtende Kriegsjahr 1812 eine Periode des Aufschwunges, wie sie einst zur Zeit Wolter von Plettenbergs und später nach der Besitzergreifung Rigas durch die russische Regierung der alten Hansestadt beschieden worden war.

In der Franzosenzeit war Riga (dessen Bevölkerung 1812 nur 36 654 Einwohner betrug) verödet, seine Vorstädte hatte der unfähige und unglückliche General-Gouverneur von Essen in kopfloser Angst niederbrennen lassen, ihre Bewohner zum Teil zu obdachlosen Bettlern gemacht, der Handel der Stadt war durch die Kontinentalsperre und durch die auf sie folgenden Kriegsereignisse erst ins Stocken geraten, dann vernichtet worden, nachdem am Vorabende des großen Krieges einzelne Firmen durch gewagte Spekulationen ungeheure Gewinne erzielt hatten, so Herr Ehlert Nikolaus Pfab, der ein mit Flachs beladenes Schiff mitten durch die englisch-dänische Flotte nach England abfertigte, so die Firma Georg Wilhelm Schroeder, deren Kolonialgeschäft an der österreichischen Grenze brillante Geschäfte machte. Dann aber hatten nach und nach alle kaufmännischen Unternehmungen eingestellt werden müssen. Der Ausbruch der Feindseligkeiten zwischen dem vergötterten Kaiser Alexander I. und dem korsischen Eroberer hatten die Kassen und Archive der Behörden, wie die Familien begüterter Einwohner veranlaßt, die Mauern von Riga zu verlassen und aus der Festung zu flüchten, von der der Ingenieur-General von Witten bereits zu Zeiten der Kaiserin Katherina II. gemeint hatte, sie könne sich „nit 3 Dage" halten. So stob Alles auseinander, die jungen Männer Rigas nahmen Kriegsdienste (so z. B. der spätere Generalfeldmarschall Graf Rembert v. Berg-Sagnitz), die Familien aber flüchteten in die kleineren Städte Livlands, nach Pernau und Fellin oder Dorpat, aufs flache Land oder gar noch weiter auf die Insel Oesel. Zwar hatten dann die Schrecken des Krieges Riga nicht direkt betroffen, aber erst als der Nachfolger des unglücklichen General-Gouverneurs von Essen, der Marquis Paulucci, sein Regiment antrat und als Diplomat nicht weniger geschickt, wie als Administrator hervorragend, mit dem General York die Konvention von Tauroggen abschloß, und jede Gefahr für eine weitere Bedrohung der Stadt ausgeschlossen erschien, konnte zum Wiederaufbau der Vorstädte geschritten und an eine Wiederaufnahme der Handelstätigkeit gedacht werden, um dann nach Jahren emsiger, rastloser Arbeit die Stadt und ihren Handel neu emporblühen zu sehen. Des Festungsgürtels wagte man noch nicht die Stadt zu entledigen, die drei Vorstädte aber erstanden allmählich unter Mitarbeit des Obersten von Reinecke aus der Asche, wenn auch die Anlage massiver Bauten im Festungsrayon untersagt blieb, und ein breiter Festungsgürtel die Stadt von den Vorstädten und der Vorburg schied, so daß Alles, was dort geschah, oder außerhalb der Tore lag, für die eigentliche städtische Welt nicht in Betracht kam. Erst später, nachdem ein verdienter Schulmann — Dr. August Buchholtz — es gewagt hatte, seine Anstalt in die Vorstadt zu verlegen, als der Wöhrmannsche Park zum Mittelpunkte des geselligen Lebens der besser situierten Teile der Bevölkerung geworden war, als manche Privatschulen und schließlich für kurze Zeit das Gouvernements-Gymnasium während eines Umbaues in das Richtersche Haus in die vorstädtische Alexanderstraße übergesiedelt war — gewöhnte man sich daran, wenigstens die Petersburger Vorstadt als ebenbürtigen Stadtteil anzusehen. Die „über Düna" belegenen Vororte, die Mitausche oder gar erst die Moskauer Vorstadt galten dem Rigenser alten Schlages für abgelegene Ansiedlungen, deren Bewohner kaum mehr auf den Ehrentitel eines civis Rigensis Anspruch erheben durften. Wie in anderen, durch Feuersbrünste geschädigten Städten, so erhob sich auch in Riga die verbrannte Vorstadt nicht nur wie ein Phönix aus der Asche, sie konnte sogar — von manchen, die freie Bewegung hemmenden Hindernissen befreit — in verschönerter und vergrößerter Gestalt wieder erstehen. Garlieb Merkel, der vielgenannte Verfasser der „Letten", der eifrige Patriot und Franzosenfeind, der als Herausgeber des „Zuschauers" in Riga lebte, konnte daher in seinen „Darstellungen und Charakteristiken" mit Recht auf den Unterschied der Rigaer Zustände vor und nach dem Brande aufmerksam machen und die Verdienste des Monarchen rühmen, der nach langen Kriegswirren dem Weltteil, dem russischen Reiche und seiner treuen Stadt Riga einen langwährenden Frieden gesichert hatte. Das Gefühl des Dankes war allgemein, das Volk nannte Alexander I. „den Gesegneten" und die Kaufmannschaft der Stadt errichtete ihm zu Ehren zwei monumentale Bauten: die Siegessäule auf dem Schloßplatze und die Alexanderpforte, die 1903, den Bedürfnissen des modernen Verkehrs Raum gebend, weiter vor die Stadt hinaus hat versetzt werden müssen. Hielt der Monarch durch dieses Tor seinen Einzug in die zweite Handelsstadt seines Reiches, so war des Jubels kein Ende.

Die Leitung der Stadt lag in den Händen des wortführenden Bürgermeisters Hans Schwartz, eines tätigen, ener-

*) Zusammengestellt unter Benutzung von Aufsätzen, die im „Rigaer Tageblatt" (1897), sowie in der „Baltischen Wochenschrift" erschienen, ferner von A. v. Liebeböhls „Fürst Suworow" Band I. und von Hermarcks „Erinnerungen".

gischen und unerschrockenen Mannes, der neben dem vortrefflichen General-Gouverneur Marquis Paulucci mit Ehren bestehen konnte, und als Jurist, wie als Chef der kommunalen Verwaltung gleich Hervorragendes leistete. Selbst kinderlos verbrachte er seine Mußestunden im Hause seines Bruders Adam Heinrich Schwartz, in dessen Hause die beiden berühmten Maler von Kügelgen und der als Komponist, wie als Sänger in Riga hoch geschätzte Dr. von Latrobe verkehrten.

Während die Handelsbeziehungen der Stadt nur langsam wieder angeknüpft werden konnten, und manche Jahre verstrichen, bis allmählich der frühere Wohlstand in die Häuser der begüterten Einwohner zurück zu kehren begann, erwachte die Begeisterung für die Kunst schneller, namentlich für das Stadttheater. In seinen ersten Anfängen reicht das Rigaer Theater bis 1711, wenn nicht bis ins Mittelalter zurück, wo bereits mehrfach Schüler dramatische Vorführungen veranstalteten. Als Peter der Große 1711 Riga passierte, gaben „hochdeutsche Komödianten“ auf dem Bischofsberge theatralische Vorstellungen. In den folgenden Jahren werden „ostpreußische Prinzipale“ erwähnt, deren Gesellschaften in Riga auf der Durchreise gastierten, seit 1768 in einem anständigen, wenn auch kleinen Lokale auf „dem Paradeplatz“. Als eigentlicher Begründer einer ständigen Bühne in Riga, als geistiger Vater unseres Stadttheaters ist der Geheimrat Baron Otto Hermann von Vietinghoff anzusehen, der sich 1772 an die Spitze des Theaterunternehmens stellte und 1782 in dem, von ihm in der Königsstraße erbauten Hause (wo sich jetzt die Gesellschaft „Musse“ befindet) das Stadttheater mit Lessings „Emilia Galotti“ eröffnete. Zu den bedeutendsten Bühnenkünstlern dieser Zeit gehörte Siegfried Gotthilf Eckardt, als Schauspieler Koch genannt, der von 1782—1788 (gemeinsam mit Meyrer) das Theater leitete. Dann führte Meyrer allein die Direktion bis 1809, wo sie der Schauspieler La Roche übernahm, bis — der unruhigen und stürmischen Kriegszeiten halber — 1811 der Musentempel ganz geschlossen werden mußte. Erst 1813 bildeten 24 opferwillige, der Kaufmannschaft Rigas angehörige, kunstliebende Männer dann wieder ein Komitee unter Dahl, Brandenburg und Smit, dem es gelang, 12 000, nach dem jetzigen Geldwerte etwa 30 000 Rubel zusammen zu schießen und das neuerstandene Stadttheater wieder auf seine frühere Höhe zu bringen. Nach Wiederbeginn der Vorstellungen hielt Carl Maria von Webers schönste Oper, der in Riga mit stürmischem Jubel begrüßte „Freischütz“ Alle zu heller Begeisterung hinreißend, seinen Einzug, während im Schauspiele neben Schiller und Göthe, auch Iffland und Kotzebue (den so mancher Rigenser persönlich gekannt hatte) zu den Lieblingen des Publikums gehörten. Weit mehr, als jetzt, stand das Theater im Mittelpunkte des gesammten öffentlichen und geselligen Lebens, weil das Publikum klein, aber gewählt war, das Logenhaus in der Königsstraße nur über eine sehr beschränkte Anzahl von Plätzen verfügte und die Sitten so einfach waren, daß die Frauen ihre Strickstrümpfe in den Kunsttempel mitnahmen, ihre emsige Arbeit nur dann unterbrechend, wenn sie bei hervorbrechender Rührung sich die Tränen mit dem Sacktuche oder gar mit dem Strickstrumpfe abtrocknen mußten. Gerührt zu sein gehörte damals zum guten Ton, niemand schämte sich der „Wonne der Tränen“, und geweint wurde viel, nicht nur im Theater, sondern auch über den sentimentalen Romanen, bei den gefühlsseligen Liebesgeschichten und bei den Freundschaftsergüssen der guten alten Zeit.

Des wieder eröffneten Theaters Direktion wurde dem Regisseur Feddersen übertragen, der zwar für ein glänzendes Repertoire sorgte, aber kein wirtschaftlich beanlagter Mann war und bald die Theaterleitung Fräulein Herbst überließ, dem Lieblinge des Rigaer Publikums, besonders als Darstellerin der Heldinnen Müllnerscher und Körnerscher Dramen. Die von 1817 ab ziemlich rasch wechselnden Direktoren hier aufzuzählen, haben wir keine Veranlassung, wesentlicher war der Umstand, daß immer wieder Reservefonds für das Theater gebildet werden mußten, um deren Beschaffung sich Freunde des Theaters, vor allen J. Brandenburg und Herr v. Cube verdient machen. Namentlich drückten die Zeiten der Landestrauer (so 1825 nach dem Tode Kaiser Alexanders I., 1827 nach dem Tode der Kaiserin Maria Feodorowna) das Theater schwer darnieder, so daß es nur der Reservefonds vor gänzlicher Auflösung schützte, während der in jeder Beziehung groß denkende General-Gouverneur Marquis Paulucci Subskriptionen und Soireen zum Besten des Bühnenpersonals veranstalten ließ. Dieser, bei aller Selbstherrlichkeit und Schärfe ebenso bedeutende wie geistig begabte Mann stand Jahrzehnte hindurch an der Spitze und im Mittelpunkte des geistigen und geselligen Lebens der Stadt, umgeben von einer Schar tüchtiger und tatkräftiger Männer, wie Herr v. Doppelmaier, der einst die geheime Korrespondenz mit General York geführt und später als Bankdirektor eine große Rolle gespielt hatte. Ferner Oberst Ekesparre, der erste Adjutant des Marquis, der Kanzleidirektor und spätere Zivilgouverneur Baron Georg Foelckersahm, der Polizeimeister Wakulski u. a. — Mit dem Generalsuperintendenten Karl Gottlob Sonntag verbanden den Marquis die Bande aufrichtiger Achtung; er, wie das ganze Land, verehrten diesen humanen und liberalen Seelenhirten, der, mit anderen edlen Männern, wie Landrat Graf Mellin, dem Bauernfreunde, mit dem hochgeachteten Armenarzt Dr. Huhn, mit dem als Mensch, Schriftsteller und Kanzelredner gleich geschätzten Oberpastor Grave und den Gebrüdern Schwartz zusammenwirkend, diesem Zeitalter den Stempel edler Menschenfreundlichkeit verlieh.

Dr. Garlieb Merkel, einst der Jugendfreund Sonntags, dann aber in Deutschland als Publizist tätig und als Lettenfreund bekannt, war durch seine kritischen Ausfälle gegen Göthe, durch seine herbe, alles kritisch zersetzende Gemütsart in Riga mehr gefürchtet als beliebt, gehörte jedoch als der einzige baltische Journalist und als Leiter des vom Stadtbuchdrucker Haecker herausgegebenen Journals „Der Zuschauer“ zu den bedeutendsten Männern Alt-Rigas, wenn er sich auch mehr und mehr zurückzog und auf seinem Gute Depkinshof lebte. Aus einem Verehrer war er längst ein Feind Kotzebues geworden, der als einflußreichster Theaterdichter seiner Zeit auch das Repertoire der Rigaer Bühne beherrschte und seinen ehemaligen Freund in einem satirischen Lustspiel („Herr Gottlieb Mark, der Kritikus und Rezensent“) arg durchgehechelt hatte.

So fehlte es in jener Zeit in Riga weder an würdigen Männern, die in humanen und geistig anregenden Bestrebungen auf ihre Mitbürger einwirkten, noch an Freunden der dramatischen Kunst und der Musik, welche in vielen Familien eifrig gepflegt ward; weit weniger Verständnis hatte man jedoch für die Anregungen, die, vom alten Turnvater Jahn ausgehend, an die Ufer der Düna gelangten und hier um die Person des Rigaer Turnmeisters Franz („im Paninschen Hause vis-à-vis der Kaufstraße für 10 Rubel pro Teilnehmer“) einige Turner und Schwimmer gruppierte. Der Sport war damals noch nicht

erfunden, wer Bewegung liebte, begab sich auf die Jagd, ritt ab und zu spazieren und lief im Winter Schlittschuh — Vereinsveranstaltungen sportlicher Art waren und blieben noch lange Zeit hindurch gänzlich unbekannt.

Hingegen fand die Dichtkunst in Riga eifrige Pflege, gehörte unsere Stadt doch zu den wenigen, in denen sich später ein eigener Dichterverein bilden konnte. Zu den angesehensten Männern und Dichtern jener Zeit gehörte der Bankdirektor Harald v. Brakel, dessen gastliches Haus zu den geistigen Zentren anregender Geselligkeit gehörte. Unter den Pastoren und Lehrern gab es so manchen „Bruder im Apoll", so z. B. den alten Oberlehrer Heinrich Carl Laurenty, der, „so oft Kaiser Alexander nach Riga kam, ihn mit einem Gedichte an der Alexanderpforte erwartete: wehenden Haares, mit einem historisch gewordenen, alten Frack bekleidet, stand er da — eine wahre Jammergestalt. Der Kaiser tolerierte diesen ehrlich gemeinten, von ganz Riga geteilten Enthusiasmus, und Laurenty ließ es sich nicht nehmen, den Monarchen immer wieder in lateinischen und deutschen Oden als „amor et deliciae generis humani" zu feiern — eine Treue, die dadurch belohnt wurde, daß der Kaiser schließlich die Patenschaft eines dem beglückten Dichter geborenen Sohnes übernahm" — wie es in einem alten Gedenkblatte heißt.

Reich an Segnungen des Friedens und an patriarchalisch stillen Freuden bürgerlichen Glückes verflossen die Jahre, in denen Marquis Paulucci (l'homme le plus intelligent que j'aie jamais connu", wie ihn selbst sein politischer Gegner, der Landrat R. J. L. v. Samson charakterisierte) an der Spitze der Verwaltung stand und in Riga die maßgebende Person war, wenn er auch weder das Russische noch das Deutsche je erlernt hatte, und ein Rigaer Kaufmann von ihm sagen konnte „Er spricht eine Sprache, was ich nicht gewachsen bin". Umso ärmer aber war diese Zeit des äußeren und inneren Friedens an historischen Ereignissen, unter denen nur die Aufhebung der Leibeigenschaft in Estland (1817), in Kurland (1817) und in Livland-Oesel (1818), sowie der Erlaß eines neuen Statuts für die Universität Dorpat (1820) und die Begründung der Lehr- und Erziehungsanstalt zu Birkenruhe (1825) durch Albert Hollander besonders bemerkenswert für die Landesgeschichte waren, wenn sie auch Riga nicht direkt berührten.

Inmitten dieser Stille des öffentlichen Lebens konnte ein neu begründetes Preßorgan, die „Rigasche Zeitung" (zuerst im Steffenhagenschen Verlage) sich durch Theaterkritiken und literärisch-ästhetische Abhandlungen die Gunst des Publikums erwerben, namentlich durch Theaterkritiken, die bisweilen von Geistlichen (wie z. B. Oberpastor Grave, der zugleich auch Lehrer der deutschen Sprache und Zensor war) geschrieben waren, die eben nach damaligen Begriffen dem Theater, als einer Bildungsanstalt, sympathisch gegenüber standen. Wie Grave, so entwickelten auch andere Männer jener Zeit eine erstaunliche Vielseitigkeit bei unermüdlicher Arbeitskraft, so vor Allem der bereits mehrfach erwähnte, unvergeßliche Generalsuperintendent Sonntag, der als Theologe, praktischer Seelsorger, Historiker und Schulmann gleich hervorragend wirkte, die literärisch-praktische Bürgerverbindung, eine der segensreichsten Unternehmungen Alt-Rigas ins Leben rief, Vorlesungen zum Besten des Frauenvereins hielt und die Seele aller höheren Geselligkeit war, bis er 1827, auf der Höhe des Lebens stehend, vom Tode abgerufen ward, betrauert von Stadt und Land, wo er der höchsten Verehrung genoß. Bald nach dem Hinscheiden dieses seltenen Mannes verschwinden auch seine Freunde und Zeitgenossen aus dem öffentlichen Leben Rigas, und als am 5. Januar 1830 Marquis Paulucci seines Amtes enthoben und durch den Kurator Baron Pahlen ersetzt wurde, ging eine Zeit zu Ende, die zu den segensreichsten Abschnitten unserer städtischen Geschichte gehört hat. Die Einwohnerzahl Rigas war auf etwa 50 000 Bewohner gestiegen.

2) 1830 — 1848.

Bevor nach Errichtung eines griechisch-orthodoxen Erzbistums in Riga das Zeitalter unheilvoller Bauer- und Agrarbewegungen, sowie der folgenschweren Konversionen unserer Landbevölkerung begann, nahm in Riga das Leben seinen althergebrachten Verlauf. Wer von der Landseite her die mauerumwallte Stadt betreten wollte, mußte erst einmal vor der Alexanderpforte Halt machen und seinen Wagen von einem Accisebeamten einer Visitation unterziehen lassen. Die Passage über die Stadtgrabenbrücke, wo eine endlose Reihe landscher Fuhren langsamer Abfertigung harrte, verursachte einen zweiten lästigen Aufenthalt, an dem äußeren und darauf an dem inneren Tore der Sandpforte imponirten mit dem Raupenhelme geschmückte, heftig durch einander schreiende städtische Polizeisoldaten dem friedlichen Reisenden, der zufrieden war, wenn er endlich, nach Ueberwindung all dieser Hindernisse am Pulverturme vorüber in die innere Stadt einbiegen konnte. Noch bestand die alte Ratsordnung zu Recht, noch wurde vom Balkone des Rathauses die Bursprake alljährlich verlesen und die Wahl neuer Ratsherren feierlich verkündet. Das geografische Gebiet der Stadt zerfiel in die eigentliche Stadt, die Vorstädte und das Patrimonialgebiet. Hatte man sich im „Ratsstalle" Pferde besorgt, so war höhere Vorspanngebühr zu bezahlen, wenn man die Bannmeile zu überschreiten gedachte. Den geselligen Bedürfnissen genügte die alte, vornehme Musse, wo sich die Herren, und zu Bällen oder Maskeraden auch die Familien des Adels und des höheren Bürgerstandes versammelten, ferner die Ressource, wo die Kaufmannschaft gerne ihr „Partiechen" machte, und die Euphonie, wo es besonders fidel und gemütlich herzugehen pflegte. Auf Anregung des Gesangvereines „Liedertafel" konnte das Erste Rigaer Musikfest (1836) mit der solennen Vorführung der Schöpfung von Haydn gefeiert werden — ein Fest, wie es hier noch nie dagewesen war und nicht so bald wiederkommen sollte. In regelmäßiger althergebrachter Weise unterbrachen sonst nur die, meist im Familienkreise gefeierten, alljährlich wiederkehrenden Kirchenfeste das alltägliche Leben. Im Winter zogen die „Weihnachtskinder" von Haus zu Haus, vielleicht auch zu Fastnacht, wo auch ernstere Leute allerhand Mummenschanz nicht verschmähten; im Sommer zog man aufs Höfchen am Weidendamm oder an die Ufer des Stint- und Jägelsees, mitunter auch „Ueberdüna", wohin man sich begab, wenn man so recht „im Grünen" leben wollte. Krautabend, der Johannistag und die drei Hungerkummer waren Festtage, an denen sich alle Klassen der Bevölkerung mehr oder weniger lebhaft beteiligten, sonst gab es Feiertage nur in beschränkter Anzahl, wenn auch die „Namenstage" der Familienglieder nicht vergessen wurden und das „Wiegenfest" des Vaters oder der Mutter durch ein Familienmahl gefeiert wurden, wobei man im häuslichen Kreise gedichtete Tafellieder sang und am Abend Charaden stellte oder ein kleines Theaterstück zur Aufführung brachte. Hier und da wurde auch der Jugend ein Tänzchen spendirt; gewöhnlich richtete man es dabei so ein, daß spätestens um 11 Uhr alles ein Ende nahm.

In die Zeit, als diese ausschließlich familienhafte Lebensgestaltung sich allmählich zu erweitern begann, mag auch die

„Entdeckung“ des Dubbelnschen Strandes fallen, wohin der erste Rigaer Lustdampfer „Unity“ seine Fahrten begann, später abgelöst durch die „Undine“, die sich von den 50 er Jahren ab besonderer Beliebtheit erfreute und sich in der Erinnerung der ältesten Rigenser lange erhielt, nachdem die Anlegestelle der Stranddampfer den Namen „Undinensteg“ bekommen hatte. Dubbeln und Bilderlingshof wurden nach und nach die von den Rigensern mit Vorliebe aufgesuchten Strandorte; die Tanzgesellschaften und der Blumenball in Dubbeln aber waren vielleicht die ersten Veranstaltungen dieser Art, die keinen streng-exklusiven Familien- oder Vereinscharakter trugen.

Für die Pflege der Kunst in Riga war dieser Zeitraum besonders ausgezeichnet durch den Besuch hervorragender Bühnenkünstler und Konzertvirtuosen, die das Feuer der Begeisterung in den Herzen der hier stets vertreten gewesenen Enthusiasten auflodern ließen. Berühmtheiten, wie einst Eckardt, gen. Koch und später Lenz, gen. Kühn (ein geborener Livländer, der sich nach ruhmreicher Bühnenlaufbahn 1845 nach Riga zurückgezogen hatte, wo er auch ab und zu als Rezitator auftrat), ferner Richard Wagner (von 1837 bis 1839 Rigascher Kapellmeister) und Konradin Kreutzer (1848—49) hatten hier dauernd ihren Aufenthalt genommen, Emil Devrient, Bogumil Davison, Sabine Heinefetter, Wilhelmine Schroeder-Devrient, ferner die Konzertvirtuosen Thalberg und Lißt hier wiederholt glänzende Gastspiele absolviert oder Konzerte gegeben. Niemand aber war an den Ufern der Düna so heimisch und populär geworden, wie der als Direktor, Dichter und Schauspieler gleich beliebte Baron Carl v. Holtei, von dem diejenigen, die ihn persönlich kannten, sagen konnten: „er sei mehr wert gewesen, wie die Summe seiner Leistungen“. Von so angesehenen Familien, wie der des Oberpastors Grave und des Bankdirektors H. von Brackel auf das Freundschaftlichste aufgenommen, ist Holtei wohl derjenige Theaterdirektor gewesen, der seinem Publikum und dem inneren Gemütsleben unserer Vorfahren am meisten ans Herz gewachsen war und zugleich durch einige seiner dramatischen Dichtungen (wie Lorbeerbaum und Bettelstab, Leonore, die Wiener in Berlin u. a.) am unmittelbarsten auf die Rigenser der 30 er Jahre einwirkte, bis die Schöpfungen der jungdeutschen Schule, die Dramen Gutzkows und Laubes, etwas später Halms „Sohn der Wildnis“ und „Griseldis“, endlich Raimunds Zauberpossen das Repertoire beherrschten.

Nach Holteis Uebersiedlung nach Deutschland trat unter Direktor Hoffmanns Leitung mehr die Oper in den Vordergrund und Meyerbeer, Auber, Donizetti, Bellini wurden neben Mozart, Weber, Spohr und Marschner die beliebtesten Tonschöpfer ihrer Zeit und Rigas, wo schließlich Meyerbeers Gnadenarie aus „Robert der Teufel“ ebenso populär wurde, wie in den 20 er Jahren Webers „Wir winden dir den Jungfernkranz“, das jeder Straßenjunge zu pfeifen verstand.

Fragt man, weshalb in den ersten vier Jahrzehnten des neunzehnten Jahrhunderts die Teilnahme am Theater, das Interesse für die dramatische Kunst und ihre Vertreter das öffentliche und gesellige Leben Rigas fast ausschließlich beherrschte, so läßt sich das unschwer dadurch erklären, daß die Lautlosigkeit, die Ruhe des Kirchhofs zur Zeit Kaiser Nikolais I. in Stadt und Land herrschte, und von einem öffentlichen Leben weder in Riga noch in Rußland die Rede sein konnte und sein durfte. Eine niederdrückende, schwere Zeit begann auf Livland zu lasten und die stille Zufriedenheit, die fidele Sorglosigkeit und die harmlose Fröhlichkeit zu bedrohen, welch letztere in der humoristischen Gesellschaft, die bald „Gambrinus-Club“ bald „Hof“ genannt wurde, ihr Wesen trieb und die Bürger Alt-Rigas mit allerlei Kurzweil unterhielt.

Auf die Ereignisse der Landesgeschichte hier näher einzugehen, ist nicht die Aufgabe dieser Schilderungen, wir erinnern daher nur kurz daran, daß nur ganz zu Anfang dieses Zeitraums human gesinnte Männer an der Spitze der Administration standen, und daß durch Begründung der lettischen Zeitung „Latweeschu Awises“ (1832), der Wochenschrift „Das Inland“ (1836) und der „Mitteilungen für die ev.-luth. Kirche Rußlands“ (1838) die baltische Presse eine Bereicherung erfuhr, daß besondere Gesetze für die evang.-lutherische Kirche erlassen, die Redaktion des baltischen Provinzialgesetzbuches zu Ende geführt, endlich das Güterbesitzrecht mehr und mehr auf den Adel beschränkt wurde. An neu entstandenen Institutionen sind noch zu erwähnen: die „Gesellschaft für Geschichte und Alterthumskunde der Ostseeprovinzen“ (1833) und das Kurländische Volksschullehrerseminar zu Irmlau (1842). Mehr als diese Ereignisse berührten und erregten die Bevölkerung Rigas die Bekehrungen des lutherischen Landvolks, das in hellen Haufen zur Orthodoxie übertrat und in der Stadt erschien, um vom Erzbischof die Erfüllung verschiedener Versprechungen zu fordern, ferner das Erscheinen der von Staatsrat Chanykow und Baron Stackelberg geleiteten Kommission, die zu einer Revision in Riga eintraf und ein umfassendes Spionirsystem organisierte, um gegen die städtische Verwaltung Krieg zu führen, wobei der Bürgermeister Timm auf die Seite der Gegner seiner Vaterstadt trat. Seit 1845 war General Golowin General-Gouverneur, und damit war eine Zeit schwerster Bedrückungen angebrochen, nachdem bereits zwei Jahre früher die beliebtesten Professoren der Dorpater Universität Dr. W. Ulmann, Bunge und der Rektor Volckmann ihrer Aemter entsetzt worden waren. Als am 1. Januar 1848 Fürst A. A. Suworow zum General-Gouverneur ernannt wurde, begann für Riga, das nunmehr 58 650 Bewohner zählte, eine neue Aera.

5) 1848 — 1861.

Der Grundsatz des Fürsten Suworow „die Dinge nicht von oben zu reformieren, sondern die Initiative den Provinzen selbst zu überlassen, nur Hemmnisse zu beseitigen, anzuregen, zu überwachen, zu fördern und zu vertreten“ — war der Grund, daß seine Verwaltung die Lage der ihm unterstellten Provinzen so glänzend verbesserte und so günstig gestaltete, wie nie zuvor und nachdem. Daß nach solchen, allseitig anerkannten Ergebnissen dieses Prinzip späterhin wieder aufgegeben und in das Gegenteil verkehrt werden konnte — ist geradezu unbegreiflich und dürfte den Historikern der Zukunft als ein fast unlösbares Rätsel erscheinen. Hat doch Suworow den unwiderleglichen Beweis dafür geführt, daß in den Ostseeprovinzen von der Regierung nur dann günstige Erfolge erzielt werden können, „wenn ein wesentlich anderes Verwaltungsprinzip als das bisher für das übrige Reich adoptierte in Anwendung gebracht wird“, wie der Verfasser des Buches „Fürst A. Suworow“ treffend bemerkt.

Wenige Wochen nach seiner Ankunft in Riga (18. März 1848) hatte der Fürst sich die Herzen der Bewohner erobert, ebenso sehr durch seine leutselige, hinreißend liebenswürdige Persönlichkeit, als durch die Festigkeit, mit der er bei seinem Amtsantritt das Projekt der Stackelberg-Chanykowschen Kommission zurückwies, die Riga eine neue Munizipalverfassung auf, für unsere Verhältnisse gänzlich ungeeigneter demokratischer Basis aufoktroyiren wollte. — Sonderbar genug mag die alte deutsche Stadt in ihrer äußerlichen, wie innerlichen Ge-

staltung den russischen Fürsten angemutet haben, trug sie doch damals noch ein eigenartig mittelalterliches Gepräge. Die Börse wurde, nach wie vor, in den unteren Räumen des Rathauses abgehalten, die Versammlungen der Gilden in den engen verfallenen Häusern dieser Körperschaften, das damalige Ritterhaus war ein schlichter, von allen Seiten durch Packhäuser des Zollamtes eingesperrter Bau. Die vorstädtischen Gemeinden begnügten sich mit zwei hölzernen Kirchen (Jesus- und Gertrudkirche), „Ueberdüna" hatte gar kein lutherisches Gotteshaus — kurz, Riga glich, trotz seiner 50 000 Einwohner mehr einer Klein- als einer Mittelstadt, auch in seiner inneren Lebensgestaltung, die den Stempel des gemütlichen, aber beengten Familienlebens trug. Die Menschen aber, die an der Spitze des Rigaer bürgerlichen Lebens standen, waren anders beschaffen, als ihre Vorgänger. Unter den Predigern ragten der geistreiche, originelle Oberpastor Dr. E. A. Berkholz, der milde spätere Superintendent und Bischof Dr. Poelchau (der in den 50 er Jahren den „Gesangbuchstreit" beilegte), endlich der spätere Bischof Dr. C. C. Ulmann hervor, der aus Dorpat verwiesen, in Riga lebte und hier die „Mitteilungen und Nachrichten für die evangelische Kirche Rußlands" herausgab.

In der Presse übte der Theaterkritiker der „Rigaschen Zeitung" Carl Alt den größten Einfluß, die Feuilletonbeilage dieses Blattes mit geistvollen Aufsätzen ausstattend, auch als Mitarbeiter des Livländischen Kalenders tätig, der im Verlage der Müllerschen Buchdruckerei erschien und nur einen Konkurrenten, den Rigaschen Kalender des Häckerschen Verlages hatte. Außer der maßgebenden „Rigaschen Zeitung" gab es noch die „Stadtblätter" und ein „Amtsblatt" (die spätere Gouvernementszeitung). Der bekannteste Rigasche Dichter jener Zeit war Friedrich von Rieckhoff. Malerei und Skulptur hatten in Riga keine dort ansäßigen Vertreter, die beiden Maler W. Timm und August Poorten lebten in der Ferne. Die erste Gemäldeausstellung wurde zu Anfang der 50 er Jahre in den Räumen des Schlosses veranstaltet. Lebhafter gestaltete sich das musikalische Leben der Stadt, da der Musikdirektor Fr. Löbmann zahlreiche Konzerte, der Konzertmeister Weller Quartettmatinéen veranstalteten, und tüchtige Violinspieler, wie Lotze und Lutzau, sowie der Cellist Marcus am Ort lebten, und in den hochmusikalischen Familien Zigra und Bornhaupt genußreiche Musikabende stattfanden.

Das gesellige Leben nahm dadurch einen besonderen Aufschwung, daß der außerordentlich populäre Generalgouverneur zu allen Kreisen der Stadt in persönliche Beziehungen freundlichster Art trat, an ihren Freuden und Leiden Teil nahm und sich mit Personen umgab, die das öffentliche Vertrauen besaßen. Man braucht nur an Männer zu denken wie: Ferdinand Walter (später Generalsuperintendent von Livland), August v. Oettingen (später Zivilgouverneur, dann Stadthaupt von Riga), Otto Müller (Ratsherr und darauf Bürgermeister von Riga), Hamilkar v. Foelckersahm (Landmarschall und Reformator der livländischen Agrarverhältnisse), v. Gerngroß (später Ministergehilfe), A. v. Tiebeböhl (Chef der Kanzlei des Generalgouverneurs, später in die Kaiserliche Kanzlei nach St. Petersburg berufen), Walujew (später Minister des Innern), Baron Fircks (als Schriftsteller unter dem Pseudonym Schedo-Ferotti bekannt) — um sich dessen bewußt zu werden, wie groß die Zahl der hervorragenden Männer der Rigaer Gesellschaft damals war, zu denen der Fürst in mehr oder minder freundschaftlichen Beziehungen stand, und deren Mitarbeit es zu danken war, daß unsere Stadt einen bisher ungeahnten Aufschwung nahm. Außer diesen Männern werden späterhin noch manche andere zu erwähnen sein, die nach den schweren Zeiten des Krimkrieges diese segensreiche Aufgabe weiter führten. Des besonderen Vertrauens von Suworow erfreute sich auch der charaktervolle Aeltermann Großer Gilde Lemcke.

Das gesellschaftliche Leben konzentrierte sich in den gastlichen Häusern des Kommandanten Baron Wrangel, des Staatsrats von Jung-Stilling, der Ratsherren Stephany und Kriegsmann, der Familien Fenger, v. Stresow, Brandt u. a. Diese häusliche Geselligkeit erstreckte sich auf weitere Kreise, als in den 20 er Jahren und vereinigte in anregendem Beisammensein und fröhlichem Lebensgenuß fast alle maßgebenden Personen des öffentlichen Lebens, ohne daß hierbei übermäßiger Luxus entwickelt wurde.

Auf die Gefahr hin, durch eine lange Liste von Namen zu ermüden, müssen hier dennoch diejenigen Männer genannt werden, die in den 50 er Jahren in verschiedenen Berufszweigen so hervorragende Stellungen einnahmen, daß sie bis heute unvergessen sind; so unter den Aerzten: J. C. Schwartz („ohne dessen Beirat kein notabler Rigenser ruhig sterben konnte"), W. Bornhaupt und der Medizinal-Inspektor Irmer. Im Schulwesen verdienen dankbarer Erwähnung Dr. Napiersky, der ausgezeichnete Erforscher provinzieller Geschichte, Direktor Krannhals (Gouvernements-Schulendirektor), die Oberlehrer Deeters und Kühn, die Schulvorsteher Bornhaupt, Buchholtz, R. Asmuß, C. Schirren (Begründer der später von E. Molien übernommenen Schule, später Professor zu Dorpat, dann zu Kiel, Verfasser „der livländischen Antwort") u. a. m.

Dank dem Umstande, daß ein so pflichttreuer, humaner und genialer Administrator, wie Fürst Suworow, mit weitgehenden Vollmachten versehen, an der Spitze der Provinzialregierung stand und hervorragende Vertreter des Adels und der Rigaer Bürgerschaft zu seinen Mitarbeitern herangezogen hatte, konnte die Stadt Riga zwei schwere Schicksalsfügungen über sich ergehen lassen und dennoch zu dem Aufschwunge gelangen, der in so glänzender Weise die Lebenskraft und Schaffensfreudigkeit deutschen Bürgersinnes bewies: Gleich bei seinem Amtsantritte hatte Fürst Suworow Gelegenheit, seine Energie zu bewähren, da es galt, die Cholera zu bekämpfen, auf deren Erscheinen man sich vorbereitet hatte, indem bereits 1847 Vorbeugungsmaßregeln getroffen und Lazarette für etwa 700 Kranke in Stand gesetzt worden waren. Am 19. Juni 1848 erfolgten die ersten Erkrankungs- und Todesfälle und der Fürst bot alles auf, um einerseits Erkrankungen vorzubeugen, andrerseits in aufopferndster Weise die Verpflegung und Heilung der Kranken persönlich zu überwachen. Dennoch griff die Epidemie rasch um sich: außer den Militärärzten waren 43 Aerzte und 15 Studenten in den Rigaschen Hospitälern tätig, die Stadt verausgabte 29 422 Rubel für die Krankenhäuser; von 6990 im Jahre 1848 Erkrankten starben 2229 Personen — die Energie des Fürsten Suworow, der überall furchtlos helfend und anordnend erschien, hielt jenen Geist moralischer Schwäche fern, der sonst als verderbenbringende Panik der Bevölkerung, von einer Epidemie heimgesuchter Städte besonders verhängnisvoll zu werden pflegt.

Am 20. Oktober 1853 verkündete ein Manifest des Kaisers Nikolai I. den Ausbruch der Feindseligkeiten mit der Türkei und den Westmächten, bald darauf ward Livland in den Kriegszustand erklärt. Wiederum wußte Fürst Suworow die erregten und zaghaften Gemüter zu beruhigen: die Dünamün-

dung wurde durch Balkenwerk mit eisernen Klammern, die Aamündung durch versenkte Steinkasten gesperrt, beide wurden durch armierte Batterien verteidigungsfähig gemacht und sowohl die Festung Riga, wie die Zitadelle in Stand gesetzt und mit Geschützen versehen, ja, sogar eine Kanonenboot-Ruderflotille ausgerüstet, für die der livländische Adel 66 000 Rubel, und die Rigasche Stadtgemeinde 25 000 Rubel spendete. Auch sonst erklärten sich die Bürger der Stadt bereit, an deren Verteidigung Teil zu nehmen, sowohl die uniformierte, als die nicht uniformierte Stadtbürgerwache, die zu der Bedienung der Geschütze vereinigten Ligger, Hanfbinder und Messer, die zur Aufrechterhaltung der Ordnung gebildete Bürger-Sicherheitswache, und die besondere vorstädtische Brandwache, — Alle waren der Verwendung gewärtig. Viele öffentliche und private Institutionen spendeten erhebliche Summen zu Kriegszwecken und 600 Bauern arbeiteten 35 Tage daran, die Kobronschanze kriegsmäßig wieder herzustellen.

Diesen Vorbereitungen war es wohl zu danken, daß die englische Flotte sich darauf beschränkte, mit den Uferbatterien Schüsse zu wechseln und einige Holzböte zu verfolgen, sonst wurde Riga vom Kriege nicht direkt in Mitleidenschaft gezogen, litt jedoch auf das Schwerste durch die Lahmlegung der Ostseeschiffahrt und damit auch seines gesammten Handels. Zwar wurden Versuche gemacht, durch Begründung von Kontoren in Georgenburg und Tauroggen an der preußischen Grenze den Handel über Binnenwege nach Königsberg zu leiten, doch hemmte der Mangel an Schienenwegen, und die Schwierigkeit, solche Waren, wie Flachs, Hanf oder Holz über halb zerstörte Chausseen auf große Entfernungen zu transportieren, alle in dieser Beziehung gemachten Versuche.

Grenzenlose Freude erfüllte daher mit dem gesammten Reiche auch die Stadt Riga, als sich die Kunde von dem Abschluß des Pariser Friedens und von der Reformtätigkeit verbreitete, mit der die Regierung Kaiser Alexanders II. so vielversprechend begann. In wenigen Jahren veränderte sich die Physiognomie der Stadt bis zur Unkenntlichkeit. Namentlich die Beseitigung der Festungswälle gab das Signal zu einer Neugestaltung Rigas, die man fast eine Wiedergeburt nennen könnte.

Bevor wir diese großen Neubauten der 50er und 60er Jahre namhaft machen, werfen wir noch einmal einen Blick auf das alte wallumschlossene Riga, das bis dahin nur zwei Druckereien zählte: die Müllersche Kronsbuchdruckerei und die Häckersche Stadtbuchdruckerei. Die drei Buchhandlungen von N. Kymmel, J. J. Deubner und E. Götschel hatten zu Beginn der Suworowschen Aera eine sehr schwere Zeit zu überstehen, wurden sie doch plötzlich (am 27. August 1849) geschlossen und versiegelt, weil in einer Petersburger Buchhandlung verbotene Bücher gefunden worden waren. Trotz aller Proteste, ja trotz der Intervention und Fürsprache des Fürsten Suworow, trotzdem, daß in Riga nur eine verschwindend geringe Anzahl von der Zensur nicht zugelassener Bücher gefunden werden konnte, blieb diese Maßregel bis zum 24. Dezember 1849 in Kraft. Dann wurde sie aufgehoben, jedoch verfügt: die Buchhändler persönlich einem Hausarrest zu unterwerfen — bis zu der endgültigen gerichtlichen Senatsentscheidung dieser Sache — diese erfolgte jedoch erst 25 Monate später, während im Februar 1852 die Buchhändler von der Haft befreit wurden. Außer den drei Buchhandlungen gab es um jene Zeit noch ein Antiquariat und zwei größere Leihbibliotheken (Müller am Petri-Friedhof und Zimmermann an der Königsstraße). Für Reisende mit größeren Ansprüchen kamen nur zwei Gasthöfe in Betracht: „Stadt London" und „Hotel St. Petersburg". Bescheideneren Ansprüchen genügten die vorstädtischen Gasthäuser „Frankfurt am Main" und „Goldener Adler". Gutes Essen und ein gutes Glas Wein fand man im Sackenfelsschen Weinhause oder bei Pfefferkorn in der Kalkstraße, seit den 50er Jahren auch in der Konditorei von Caviezel, die immer noch diesen Namen führte, obgleich der alte, reichgewordene Konditor dieses Namens sich bereits 1845 in die Schweiz zurückgezogen hatte, „um dort wie ein kurischer Baron zu leben." — Als Sommerlokale genügten die beiden Pavillons des Wöhrmannschen Parkes, der Kaiserliche Garten wurde als entlegener Ort angesehen, und daher nur ausnahmsweise besucht, denn Omnibusse oder andere öffentliche Fahrgelegenheiten fehlten noch gänzlich. Als daher die Bajenschen Dampfböte den Verkehr mit dem anderen Ufer der Düna zu vermitteln begannen, erregte das nicht nur ungeheures Aufsehen, sondern das zünftig organisierte löbl. Uebersetzer-Amt fühlte sich in seinen Vorrechten geschädigt. Riga-Bolderaa, die erste Telegrafenlinie Rußlands, wurde im November 1852 eröffnet. Sie war ein weiteres Zeichen des Fortschrittes und ein Vorläufer der großen Neuerungen im Verkehrs- und Nachrichtenwesen, die Riga den Kulturzentren Westeuropas näher bringen sollten.

Die drei größten Ergebnisse dieses Zeitraumes waren für Riga: die Verbesserung der Hafenbauten (1850 bis 1861), der der Fürst seine persönliche Sorgfalt zuwandte, die mehr als zwei Millionen Rubel kosteten, aber die Stadt davor retteten, vom Seeverkehr, abgesperrt zu werden. Ferner die Abtragung der Festungswerke, die den 12. Februar 1856 Allerhöchst genehmigt und am 15. November desselben Jahres begonnen wurde. Endlich die Erbauung der Eisenbahn-Zweiglinie Riga-Dünaburg, die nach Ueberwindung zahlreicher Hindernisse am 8. Mai 1858 begonnen und am 12. September 1861 beendet wurde. Nun konnte sich die Schiffahrt entwickeln und einem bedeutenden Aufschwunge entgegensehen, die Stadt sich ausdehnen, durch Neubauten verschönern und von strategischen Rücksichten nicht mehr gehemmt, sich allmählich zu einer modernen Großstadt entwickeln; von jetzt ab konnte sich Riga sowohl zu seinem Hinterlande, dem ungeheuren russischen Reiche, wie zu den Handelszentren Europas in beständige, von Wind und Wetter, von Wellen und Wegen unabhängige, ununterbrochene Beziehungen treten. Nachdem der steinerne Gürtel der Festungswälle gefallen war, und das stählerne Band der länderverbindenden Eisenbahnschienen Riga in den Weltverkehr gezogen hatte, schossen die Neubauten aus der Erde: der Bahnhof, das Gas- und Wasserwerk, das Stadtgymnasium, die Reimersche Augenheilanstalt, das Polytechnikum, das Stadttheater, die schönen Gebäude der Großen und der St. Johannisgilde, die Flachswage-Gebäude, die neuen Bollwerke an der Düna, die Arbeiten der Verschönerungs-Kommission, die neuen Gartenanlagen, endlich eine Reihe von Kirchenbauten (die anglikanische, die Gertrud- und Martinskirche), die Neugestaltung der Kirchhöfe und die Gründung verschiedener Schulanstalten — das alles waren die Grundsteine Neu-Rigas, die Bausteine einer neuen Zeit und die Ursachen jener gänzlichen Umgestaltung, die eine ebenso radikale Umwälzung der Lebensverhältnisse und Bedingungen, wie einer gesellschaftlichen und sozialen Umformung sämtlicher Beziehungen der alten Hansastadt nach sich zog, die 1861 schon 73 953 Einwohner zählte. Als Kaiser Alexander II. bei seinem zweiten Besuch Rigas (1862) an der Seite des, in loyaler Begeisterung strahlenden Fürsten Suworow durch die Boulevards dieser Stadt fuhr, wo alles anders und neu geworden war, und als die gesamte Bevöl-

kerung ihm mit einem wahren Taumel der Freude entgegenjauchzte — da fand er gegen den ersten Besuch (1856) eine völlig veränderte, neue Welt am Gestade der alten Düna!

Den Abschluß all dieser Neugestaltungen erlebte Fürst Suworow nicht mehr, da der hochverehrte Mann 1861 Riga verließ, um, dem Rufe seines Monarchen folgend, das Amt eines Generalgouverneurs von St. Petersburg zu übernehmen. Aber wie vieles war doch bereits anders geworden, wie vieles andere in der Umgestaltung begriffen — wie unkenntlich hatte sich alles im Laufe eines Jahrzehnts verändert! An die Seite der beiden alten, war die große neue Druckerei von E. Plates mit einer lettischen Zeitung und einem ausgebreiteten lettischen Verlage getreten, dem alsbald andere Typografien folgten. Neue Buchhandlungen und eine stattliche Anzahl komfortabler Gasthäuser machten den älteren Geschäften lebhafte Konkurrenz; so u. a. das Hotel Dieckmann (an der Schloßstraße), später Hôtel du Nord genannt, das ein ehemaliger Kammerdiener des Herrn James Armitstead begründet, dann der ehemalige Theaterchorist Pfefferkorn übernommen und zu einem, von Künstlern und Reisenden gesuchten Gasthofe entwickelt hatte. Ein Zeichen der neuen Zeit waren auch die Restaurants in Kellerräumen: dem Klosterkeller folgte bald der Johanniskeller; dann begannen verschiedene Gartenlokale zu entstehen, unter denen der Kirsteinsche Biergarten, in der Nähe des Bahnhofes, der beliebteste war.

Der Regierungsantritt Kaiser Alexanders II. gab auch in den Ostseeprovinzen, namentlich aber in Riga die Möglichkeit, den Bann zu lösen, der nur zu lange jeden öffentlichen Gedankenaustausch niedergehalten hatte. Fürst Suworow unterstützte es auf das energischeste, daß die politische Tageslitteratur sich mehr und mehr auf bisher unberührte Gebiete ausdehnte. Die Rigasche Zeitung erlitt durch den Tod Carl Alt's († 7. März 1858) einen schweren Verlust, ging in den Besitz von Adolf Müller, einem Neffen des früheren Besitzers Steffenhagen über, würde von Dr. Beckhaus, dann von Dr. Geertz redigirt und gewann erst dann wieder einen großen Einfluß und Leserkreis in den gesammten Ostseeprovinzen, als Julius Eckardt, Sekretär des livländischen Konsistoriums, und Dr. John Baerens die Redaktion des nunmehr wieder emporstrebenden Blattes im Herbste 1861 übernommen hatten, um auf Jahre hin dieses Blatt zum maßgebenden Preßorgane der Provinzen zu machen. In diesem Zeitraum wurden ferner eine Reihe neuer Zeitschriften gegründet, unter denen die Baltische Monatsschrift (seit dem Oktober 1859) wohl die bedeutendste war. Die Redaktion übernahmen der Hofgerichtsrat Th. Boetticher, Ratsherr A. Faltin und später G. Berkholz; gefördert wurde ihr Entstehen durch den Staatsrat J. v. Cube (später Vize-Gouverneur), durch den hochgeschätzten Ratsherrn und späteren Bürgermeister Hernmarck und den opferwilligen Buchhändler N. Kymmel († 1905). Wie der Begründung dieses für unser geistiges Leben bedeutungsvollen Journals, so stand Fürst Suworow auch der Bildung zahlreicher neuer Vereine fördernd gegenüber. Wir erwähnen u. a. des Rigaer Schützenvereins (bestätigt am 20. Juni 1861), des Rigaer technischen Vereins (begründet vom Ingenieur-Oberst Baron Fircks, bestätigt 23. November 1859), des Vereins für deutsche Prosa und Dichtkunst und der Männergesangvereine: Liederkranz (bestätigt den 27. November 1857) und Sängerkreis (bestätigt den 28. Juli 1860). Besonderer Vorliebe des Fürsten Suworow erfreute sich die seit 1760 in Riga bestehende „Musikalische Gesellschaft“ (für Instrumentalmusik) und die Rigaer Liedertafel (eine Schöpfung Dorns), die ihrem verehrten Ehrenmitgliede besonders häufig ihre begeisterte Verehrung bezeugte und unter seinem Protektorate vom 29. Juni bis zum 4. Juli 1861 das erste baltische Sängerfest veranstaltete (so genannt, weil die erste derartige, auch in diesen Blättern erwähnte Veranstaltung nur geringe Frequenz aufzuweisen hatte). An diesem, in Riga abgehaltenen Feste beteiligten sich 670 Sänger aus den Ostseeprovinzen und aus den beiden Residenzen. Die musikalischen Aufführungen in der Domkirche, im Kaiserlichen Garten und in der Sängerhalle fanden begeisterte Aufnahme, den Höhepunkt aber erreichte die jubelnde Feststimmung am 1. Juli bei dem Diner nach dem Konzert in der Sängerhalle, an dem 700 Personen dem Fürsten Suworow, der an diesem Tage seinen Geburtstag beging, eine begeisterte Ovation darbrachten. „Der Fürst, tief bewegt, ahnte damals noch nicht, daß er hier zum letztenmale als General-Gouverneur den jubelnden Zuruf seiner baltischen Sänger vernommen haben sollte.“

Wir aber dürfen von diesen Erinnerungen an das segensreiche Wirken des Fürsten Suworow nicht scheiden, ohne noch der Theaterzustände jener Zeit und des hervorragenden Anteils zu gedenken, den der Fürst, wie auf alle Neugestaltungen jener, für Riga so glückverheißenden Zeit, so auch auf die Erbauung eines neuen Musentempels ausübte, den „die Stadt den darstellenden Künsten“ widmete. Der letzte Direktor des alten Stadttheaters in der Musse, Th. von Witte, hatte einige glückliche Engagements zu verzeichnen, so das des späteren Direktors Dr. Hallwachs und des tüchtigen Heldenvaterdarstellers Riedt, im allgemeinen aber kultivierte er das Genre der Berliner Posse und verlieh seinem Theater nur durch die Gastspiele hervorragender Künstler eine gewisse Bedeutung. Vor allem war es die große italienische Tragödin Adelaida Ristori, die den intelligentesten Teil der damaligen Rigaer Kunstfreunde und Enthusiasten, trotz aller sprachlichen Schwierigkeiten, in einen Taumel der Begeisterung versetzte, den auch der jugendliche Kritiker der Rigaschen Zeitung teilte, wenn auch der bekannte Advokat W. Petersen (Tilly Petersen, wie ihn seine Freunde nannten) der glühendste Verehrer dieser großen Künstlerin blieb. Als Giuditta (Judith), als Maria Stuarda (Stuart), als Elisabeth von England und als Pia de Tolomai erntete die Ristori in Riga bis dahin kaum dagewesene Triumfe in dem Goldonischen Lustspiel „la locandiera“, bewährte sich die gefeierte Tragödin als Meisterin der feinen Komödie; der Kreis ihrer Verehrer wurde daher ein immer größerer, und schließlich brachte ihr die Liedertafel eine Serenade vor dem Hotel du Nord, was die im bürgerlichen Leben den Titel Marchesa Capranico del Grillo führende italienische Künstlerin und patriotische Römerin mit Dankesworten entgegennahm, die eines politischen Anklanges an die Gründung des Königreichs Italien nicht entbehrten.

Noch mehr entzückte alle Kreise des damaligen Rigas die reizende Schauspielerin Friderike Goßmann (spätere Baronin, dann Gräfin Prokesch-Osten), die zu längerem Gastspiel hier verweilend, als „Grille“, als „Pariser Taugenichts“ und in anderen Rollen munterer Liebhaberinnen in den Herzen unseres Publikums einen Enthusiasmus erzeugte, der heute noch bei manchem, unterdessen alt gewordenen Herren in warmer Erinnerung steht. Als letzter bedeutender Künstler trat auf der alten Rigaer Bühne Bogumil Dawison auf, der als Hamlet, Shylock, Narciß, und in Holteis „Lorbeerbaum und Bettelstab“ Meisterleistungen bot, die seinen Namen in der deutschen Theatergeschichte unsterblich gemacht haben. Bald darauf wurde das alte Theater ohne Sang und Klang geschlossen

mit einer Vorstellung des Lustspiels „Der geadelte Kaufmann“, in der dieser wichtige Abschnitt der Kulturgeschichte keinen künstlerischen Abschluß fand und der Bedeutung dieses Vorganges nicht Rechnung getragen wurde.

Der Vollendung und Eröffnung des neuen Stadttheaters in Riga beizuwohnen, war dem Fürsten Suworow nicht mehr beschieden, da er unterdessen längst in die Residenz übergesiedelt war. Wohl aber müssen wir hier bereits daran erinnern, daß es in hervorragendem Maße ihm zu danken war, daß dieser, bereits im Jahre 1829 vom Marquis Paulucci angeregte, von einem ständischen Theaterkomitee geförderte und auf Kosten der drei Stände der Stadt zur Ausführung gebrachte Neubau nach einem, von Professor Bohnstedt in Petersburg angefertigten, schließlich vom Kaiser bestätigten Projekte zur Ausführung gelangte. Die Grundsteinlegung erfolgte am 4. August 1860 in Gegenwart des Großfürsten-Thronfolgers Nikolai Alexandrowitsch und im Beisein des Fürsten Suworow, der nach Abreise des stürmisch umjubelten liebenswerten Thronerben ins Schloß zurückkehrte, wohin ein Zug, bestehend aus den Einwohnern der Stadt aller Stände, aus Sängern, Musikchören und Personen aller Berufsklassen sich begab, gleichsam einer inneren Stimme folgend, um dem Fürsten Suworow, der der Stadt die unvergeßlichen Freudentage des Besuches dieses gefeierten Kaisersohnes bereitet hatte, die Liebe und den Dank Aller auszusprechen.

Das Begegnen dieses Zuges mit dem Fürsten auf der großen Schloßtreppe, die begeisterten Worte, welche gesprochen und erwidert wurden, das nicht endenwollende Hoch auf den Kaiser und schließlich auf seinen geliebten Stellvertreter, den Generalgouverneur Suworow, — das war zugleich der Anfang vom Ende einer Aera, die zu den glücklichsten Zeiten der 700 jährigen Geschichte Rigas gehört hat, das Ende der Suworowschen Aera!

4) 1861 — 1877.

Die Aera der sechziger Jahre ist die Zeit des größten Aufschwunges, den Riga bisher genommen hat, indem die unter der gesegneten, humanen und liberalen Verwaltung des Fürsten Suworow gemachten Anfänge und Neugründungen zu Ende geführt und bei möglicher Wahrung der Kontinuität unserer auf historischer Basis erwachsenen städtischen Verhältnisse im Sinne der Neuzeit und ihrer liberalen Forderungen ausgestaltet wurden. Freilich wurden sie dann plötzlich durch die Staatsgewalt in gänzlich andere Bahnen gelenkt und in einer Weise umgestaltet, die zu dem nationalen Charakter, wie zu den Kulturerrungenschaften der Grundbevölkerung dieser alten deutschen Stadt in schwer versöhnlichem Gegensatze standen und schließlich darin wipfelten, daß sowohl das Verwaltungssystem, wie auch das städtische Wesen, die Schule, ja sogar die Muttersprache und die angestammte Religionsgemeinschaft in ihrem Fortbestehen bedroht wurden.

Diese letztgenannten Vorgänge fallen jedoch mehr in den nächsten Zeitraum nach dem Regierungsantritt Kaiser Alexanders III.; in den 60 er Jahren war von ihnen nur wenig zu spüren, denn der direkte Nachfolger Suworows: General-Adjutant Baron Wilhelm Lieven (1861—64), und dessen Nachfolger, Graf Peter Schuwalow (1864—1866), Graf Eduard Baranow und General-Adjutant Albedinski (1866—70) und selbst Fürst Peter Bagration (1870—76) legten dem aufstrebenden Bürgersinne Rigas keine Hindernisse in den Weg und zeigten sich im allgemeinen bestrebt, die Weiterentwicklung der Stadt auf ihrer historisch berechtigten Basis zu fördern. In der ersten Hälfte dieses Zeitraums war es namentlich die Vollendung der kurz vorher begonnenen öffentlichen Bauten, die im Vordergrunde des Interesses stand, dann aber die Begründung einer Reihe von Kreditinstitutionen und eine sich mehr und mehr als notwendig erweisende Reform der Stadtverwaltung und des Justizwesens, welche die Blicke der tüchtigen Männer auf sich lenkte, die als Männer der 60 er Jahre noch heute in gutem Andenken stehen. Auch das Verkehrswesen tritt mehr und mehr in den Vordergrund, und bald sollte die Riga-Dünaburger Eisenbahn nicht mehr der einzige Schienenweg sein, der uns mit dem Aus- und Inlande verband.

Von dem neuen Generalgouverneur Baron Wilhelm Lieven sagt der, um unsere Stadt hochverdiente Bürgermeister G. D. Hernmarck: er sei als Generalgouverneur ein allverehrter, wohlwollender Mann gewesen; auch als erster Kurator des neu eröffneten Polytechnikums erwies er sich als treuer und einsichtsvoller Freund dieses Instituts. Bereits im ersten Jahre seiner Amtsführung regten sich in Riga die oben angedeuteten kommunalen Reformbestrebungen; die Große Gilde stellte dem Rat eine Motion vor, nach welcher die Justiz ganz von der Verwaltung getrennt werden sollte; und damit war dann die Basis bezeichnet, welche für alle weiteren Arbeiten auf diesem Gebiet maßgebend blieb. Wie durch das ganze Reich, so wehte auch durch das Riga jener Tage ein frischer, hoffnungsvoller Hauch, man sah erwartungsvoll der weiteren Regierung Kaiser Alexanders II. entgegen, dessen humaner und liberaler Sinn Rußland durch eine Reihe segensreicher Reformen von dem Banne befreien zu wollen schien, der bisher mit eisernen Klammern jede Entwicklung niedergehalten hatte. In den Ostseeprovinzen, besonders aber in Riga, meinte man ein goldenes Zeitalter der Toleranz und Humanität anbrechen zu sehen, und der baltische Optimismus erreichte seinen Höhepunkt, als im Sommer 1862 der geliebte, mit stürmischem Jubel begrüßte Monarch in Riga erschien, auf einer Reihe ihm zu Ehren veranstalteter Festlichkeiten den ganzen Zauber seines edlen und liebenswürdigen Wesens entfaltete und auf dem Balle im Börsenhause sich huldvoll unter die Tänzer mischte. Ueber den Freudentagen in der alten Hansastadt und in Kokenhusen, wo der livländische Adel den Monarchen glänzend aufnahm, wurde die Arbeit nicht vergessen. Eine erst aus 15, dann aus 30 Gliedern aller drei Stände (d. h. des Rats und der Bürger Großer und Kleiner Gilde) bestehende Kommission prüfte das oben erwähnte Projekt und beschloß, eine Reform der Stadtverwaltung zu befürworten, welche fortab von einer einheitlichen Bürgerschaft als Rat und Aeltestenbank (mit 72 Gliedern) gewählt werden sollte. So brach sich in den maßgebenden, städtischen Kreisen die Ueberzeugung Bahn, daß die alte, auf den 3 Ständen basirende städtische Ständeverfassung aufgegeben und durch eine einheitlich-demokratische Bürgerschaft zu ersetzen sei, der jeder mündige Stadtbewohner mit einem Jahreseinkommen von mehr als 500 Rbl. oder Immobilienbesitzer von Häusern im Werte von mehr als 3000 Rbl. hätte angehören können. Behufs Abtrennung der Justiz von der Kommunalverwaltung auf Grund der 1862 Allerhöchst bestätigten Fundamentalbestimmungen für die Reorganisation des Justizwesens im ganzen Reiche — wurde vom Rat eine Kommission unter dem Vorsitze des Bürgermeisters Otto Müller niedergesetzt, deren Vorarbeiten dann einer in Dorpat tagenden großen Justizkommission vorlagen, um dann nach Petersburg zu gehen, wo sie nur wenig Berücksichtigung fanden.

Als erstes Kreditinstitut wurde in Riga die Börsenbank (1863) bestätigt, die sich rasch durch eine Prosperität ohne gleichen

bekannt machte, so daß es heute kaum glaublich erscheint, daß dieses großartige Unternehmen mit einem Gründungskapital von nur 100 000 Rbl. ins Leben trat, nach einem Jahrzehnt aber bereits über ein Reservekapital von 1 Million Rubel verfügte. In der auf den 24. September 1863 einberufenen kaufmännischen Generalversammlung wurden die Bürger Thilo, Heimann, James Armitstead, E. Bornhaupt, C. Deubner, E. Schnakenburg und Neuland zu Direktoren gewählt.

Wie für das kaufmännische Leben die Begründung der Börsenbank, so bildete die Eröffnung des neuen Stadttheaters am 29. August 1863 für die Pflege der dramatischen Kunst in Riga einen Markstein, von dem aus sich eine neue Aera des städtischen, gesellschaftlichen Lebens datiren läßt; wer dieser Eröffnung beiwohnte, erlebte einen Festtag, den niemand vergißt. Das stattliche, in matten Farben elegant gehaltene Logenhaus, die glänzende und zweckmäßige Beleuchtung des schönen Raumes, der stilvolle Vorhang enthusiasmirten das Publikum noch bevor die Vorstellung durch ein von Dr. Geertz, dem ehemaligen Redakteur der Rigaschen Zeitung gedichtetes sinniges, allegorisches Festspiel eröffnet wurde, in dem die strahlend schöne, junge Schauspielerin Rosa Link als Ruthenia auftrat, der zwei andere Künstlerinnen als Riga und Germania zur Seite standen. „Den Zuschauern war zu Mute, als hätte jeder von ihnen ein Geschenk erhalten" — berichtet ein Augenzeuge — „von Kritik war nicht die Rede, sondern allein von Freude und Dankbarkeit dafür, daß man in Tagen eines in jeder Rücksicht so wohltuenden, glänzenden Aufschwunges der geliebten Vaterstadt leben durfte, bedeutete die schöne neue Kunststätte doch nur einen Faktor mehr für die gedeihliche Zukunft, der unser Riga entgegen zu gehen schien." Diese gehobene, mit der gesammten Zeitrichtung zusammentreffende Stimmung erhielt sich noch lange als auf „Wallensteins Lager", das zum Eröffnungsabende glänzend ausgestattet in Szene gegangen war, Shakespearesche Dramen, namentlich „Romeo und Julia", folgten, und hervorragende Schauspieler, wie der hochelegante Bonvivant Hugo Müller, die muntere Liebhaberin Klara Schunke oder in der Operntruppe Herr und Frau Winkelmann, der Tenorist August Müller, der Bassist Thomä u. a. eine beifällige Aufnahme gefunden hatten, — wenn auch nach und nach die Kritik wieder zu Wort kam. Als gar der ausgezeichnete Charakterdarsteller Theodor Lebrun seine Leitung übernahm, brach für das Stadttheater ein lang andauerndes goldenes Zeitalter an, auf das man noch lange mit Stolz und hoher Befriedigung zurück sehen konnte. Alle ersten Fächer waren tüchtig, einige sogar glänzend besetzt: neben dem von Jugend und Talent strahlenden Barnay standen Dr. jur. Hugo Müller und Riedt, sowie der in leidenschaftlichem Ungestüm hinreißende Ellmenreich, der feinsinnige Charakterdarsteller Rainer (eigentlich Freiherr von Kräutmayer), und Künstlerinnen wie Marie Puls und später Anna Suhrlandt und Klara Schunke, — der bedeutendste Künstler blieb aber der Direktor Lebrun, der mit weiser Oekonomie nicht häufig, aber dann als Sieger auftrat und als Kottwitz (im Prinzen von Homburg), als Macbeth, als König Philipp (im Don Carlos), als Nathan der Weise, als Shylock, aber auch in komischen Rollen, wie als Malvolio (in „Was Ihr wollt" von Shakespeare) — Leistungen ersten Ranges bot. „Zu den glücklichsten Abenden jener unvergeßlichen Zeit," berichtet jener Augenzeuge weiter, „gehörte derjenige, an welchem Goethes Iphigenia zur Darstellung kam. Die Titelrolle wurde von Marie Puls, der König von Riedt gegeben, indessen Barnay einen Orestes darstellte, wie er vollendeter kaum gedacht werden konnte, und Ellmenreich ihm als Pylades würdig zur Seite stand. Ueber dieser gesamten — auf einen Sonnabend gefallenen ersten Aufführung lag eine stille Weihe, die sich dem andächtig zuschauenden Publikum mitteilte; auf einer der ersten Bänke des Parketts saß inmitten einer zumeist aus älteren, angesehenen Herren bestehenden Zuhörerschaft der ehrwürdige Generalsuperintendent Christiani in seinem Silberhaar, — ein Mann der nicht allzu häufig das Theater besuchte, bei klassischen Vorstellungen indessen selten fehlte. Als Thoas sein „Lebt wohl" gesprochen und der Vorhang sich gesenkt hatte, war man so innig erbaut, so tief ergriffen, daß einige Augenblicke vergingen, bevor der Beifall ausbrach — die glücklichen Darsteller aber lagen einander in den Armen, — die allgemeine Rührung und Begeisterung hatte sie mit fortgerissen."

Auch im Lustspiel leisteten die meisten der hier genannten Künstler in einem bisher nicht erreichten Ensemble ganz Vorzügliches, in der Posse aber rissen Butterweck und Marckwordt, sowie die talentvolle, von übermütigem Humor sprühende Soubrette Livia Eichberger das Publikum zu unbegrenzter Heiterkeit hin. Damals stand unser Stadttheater auf einer Höhe, wie sie weder vorher noch nachher erreicht worden ist: der Name Th. Lebruns verdient daher in Riga unvergessen zu bleiben!

Das maßgebende Blatt jener Periode, die „Rigasche Zeitung" ließ dieser Blütezeit unseres Kunstinstituts in fesselnden Kritiken, meist aus der Feder Julius Eckardts volle Gerechtigkeit wiederfahren und gewann seinerseits eine große Bedeutung im Leben der Stadt und des Landes, besonders durch die Abwehr der polemischen Angriffe Katkows, der mit wachsender Erbitterung in den „Moskowskija Wedomosti" alle Institutionen in den Ostseeprovinzen, mitunter in ungerechtfertigster Weise, angriff und herabsetzte, und leider in den maßgebenden Kreisen beider Residenzen nicht nur zahlreiche, sondern auch gläubige Leser fand. Diese journalistisch-polemischen Streitigkeiten wurden jedoch damals in Riga noch als Plänkeleien angesehen, die den Lebensgenuß nicht weiter störten. Letzterer fand auch im Theaterrepertoire Ausdruck, wo Offenbachs burleske Operetten ungeheures Aufsehen, aber seitens der gestrengen Kritik auch ernste Bedenken erregten. Der talentvolle, in Riga lebende Maler Siegmund hatte daher einen großen Erfolg, als er eine geistreiche Karrikatur entwarf, in der Riga unter einem Schwefelbanden-Regen mit den bekannten Physiognomieen Hugo Müllers und anderer Darsteller aus „Orpheus in der Unterwelt" zu sehen war, ein Redakteur der Rigaschen Zeitung (Julius Eckardt, der im Begriff stand, nach Leipzig überzusiedeln) aber mit seinem Regenschirm das Sodom an der Düna verließ, während sein zurückbleibender Kollege (Dr. J. Baerens) zur Salzsäule erstarrte.

Als Zivil-Gouverneur funktionirte nach G. v. Foelkersahms Rücktritt M. von Essen, als Vize-Gouverneur Julius von Cube, der spätere Präsident der Riga-Dünaburger Eisenbahn, als Polizeimeister die Obersten von Grün und von Villebois — Alles Männer, die mit der Rigaer Gesellschaft ebenso verwachsen waren, wie der Zolldirektor von Heß und der originelle Regirungsrat Burchard Poorten, der bis zu seinem Tode (1867) wie ein Patriarch über den Redakteuren waltete, die seiner Zensur-Aufsicht unterstellt waren.

Unterdessen nahmen die Vorarbeiten für eine Reform der Stadtverwaltung ihren Fortgang. Im Jahre 1865 erschien der „Revidirte Entwurf der Kommunalverfassung Rigas," mit Erläuterungen herausgegeben von Otto Müller und Leo Napiersky, über die Justizreform wurde in Kommissionen, wie auf dem Landtage weiterberaten, der Börsenkomitee veranstaltete Konferenzen zur Errichtung eines Handelsgerichtes, die Pole-

mik mit den „Moskowskija Wedomosti" wurde immer lebhafter und das Bestreben nach neuen Betätigungsformen öffentlicher Wirksamkeit fand in der Gründung neuer Vereine seinen Ausdruck, unter denen wir die freiwillige Feuerwehr und den Gewerbeverein (1865) besonders namhaft machen, weil sie besonders wichtige gemeinnützige und sozial bedeutsame Zwecke verfolgten. Alle die wichtigen Aufgaben, welche damals die Stadtverwaltung beschäftigten und ihrer Lösung näher gebracht wurden, verursachten naturgemäß auch erhebliche Ausgaben, so daß im Jahre 1865 die Stadtschulden die Summe von 1 451 159 Rubel erreichten.

Die Zahl der neuen Handels- und Kreditinstitute mehrte sich rasch, auf die Bestätigung des Häuserkreditvereins (am 15. Okt. 1865) folgte die des Statuts der Rigaer Börse (13. Dez. 1866), des Zentralwarendepots (20. Jan. 1867), der Riga-Mitauer Eisenbahn (7. Juni 1867), der zweiten und dritten Gesellschaft gegenseitigen Kredits und der Rigaer Kommerzbank (1868).

Auch für den weiteren Ausbau der städtischen Handels- und Verkehrsanlagen geschah viel in diesem Zeitraum, wir erinnern nur an die Errichtung neuer Anlegeplätze und Speicher in Mühlgraben, an die Begründung der handelsstatistischen Sektion des Börsenvereins (1869), um die sich Fr. v. Jung-Stilling große Verdienste erwarb, an die Arbeiten der städtischen Pflasterungskommission, die auch eine neue Kanalisierung der Stadt anregte, an jene Verordnung des Rats, die der argen Verunreinigung des Stadtkanals ein Ende machen sollte, endlich an die Regulierung der Dämme an der Düna, wodurch unserer Handelsschiffahrt wesentliche Erleichterungen erwuchsen. 1867 hatte die Stadt 102 043 Bewohner. Das darauf folgende Jahr (1868) brachte der Stadt mancherlei Leid: wurde doch der treffliche Bürgermeister Otto Müller durch den Tod hinweggerafft, während Miswachs auf dem flachen Lande und Waldbrände viel Schaden anrichteten, namentlich die letzteren, welche 128 Quadrat-Werst der Stadtgüter verheerten. Die unter der ärmeren Bevölkerung herrschende Not ließ den Verein gegen den Bettel ins Leben treten, dessen segensreiches Wirken noch heute von der größten Bedeutung ist, nachdem er sich am 4. Februar 1869 unter dem Präsidium des Waisenvaters Komprecht (Vizepräses Ratsherr v. Boetticher und Schriftführer A. v. Villebois) konstituirt hatte. Das Projekt einer neuen Bahnlinie, die Riga mit Walk, Dorpat und Pleskau verbinden sollte, wurde sowohl in städtischen Kreisen, als im Landtage erwogen, erwies sich jedoch in Rücksicht auf die Aktionäre der Pleskau-Dünaburger Linie als zur Zeit nicht realisierbar, auch das Bauprojekt für eine gänzliche Umgestaltung des Stadtkrankenhauses nach dem Barackensystem gelangte erst später zur Ausführung. Von Bedeutung für die städtische Hygiene war die Erweiterung des Wöhrmannschen Parkes, der nach wie vor seine Besucher nach Tausenden zählt und für viele Bewohner Rigas schlechterdings von unersetzlichem Werte ist. Für die darauf folgenden Jahre erwähnen wir noch kurz der Eröffnung der Rigaer Stadt-Diskontobank (bestätigt 1871 und eröffnet am 1. Juni 1873), ferner der Eröffnung zweier für unsere Schiffahrt wichtiger Bahnstrecken Riga-Bolderaa und Riga-Hafendamm, endlich der Erbauung der Eisenbahnbrücke durch den Ingenieur Henry Robinson (1873). Im Herbste 1875 konnte die Eisenbahnstrecke Mitau-Moscheiki, die der Ingenieur Pander erbaut hatte, dem Verkehr übergeben und dadurch vorläufig eine Vollendung unseres kleinen Eisenbahnnetzes herbeigeführt werden, allerdings ohne einen Ausläufer nach der Residenz, ohne die eigentliche livländische Bahn.

Von größter Wichtigkeit für die nun immer näher rückende Umgestaltung der baltischen Verhältnisse war die 1876 erfolgte Aufhebung des General-Gouvernements, d. h. der zentralen Administration der drei Ostseeprovinzen, einer Institution, die den „Moskowskija Wedomosti" und ihren Gesinnungsgenossen für eine der Stützen des von ihnen erfundenen baltischen Separatismus galt und aus dem Wege geräumt sein mußte, bevor die eigentlichen Grundpfeiler des baltischen Lebens in Angriff genommen werden konnten. Zu diesen gehörte zweifellos auch die alte rigasche Komunalverfassung, deren Umformung von 1862—1870 alle denkenden Kreise der Stadt beschäftigt und zu fünf Reformprojekten Anlaß gegeben hatte, zu denen im letztgenannten Jahre noch ein „Entwurf einer Verordnung, betreffend die Verfassung und Verwaltung der Stadt Riga" als sechstes Projekt kam, ohne ändern zu können, daß der am 26. März 1877 erschienene Allerhöchste Ukas die allgemeine russische Städteordnung auf Riga und die anderen Städte der Ostseeprovinzen ausdehnte und in 22 Artikeln besondere Bestimmungen enthielt, durch welche u. a. die sogenannten Literaten das städtische Wahlrecht erhielten, wenn sie eine besondere Kommunalsteuer entrichteten. Die Feststellung der Geschäftssprache der neuen Stadtverwaltung hing von den Personen ab, die von den Wählern zur Leitung der städtischen Angelegenheiten berufen wurden — damit war denn auch bereits angedeutet, daß der seit fast 700 Jahren unbestrittene deutsche Charakter der Rigaer Stadtverwaltung in Zukunft nicht mehr von dem historischen Recht, sondern von anderen Faktoren abhängen würde. So begann denn für Riga mit der neuen Stadtverfassung ein neuer, andersartiger Zeitabschnitt, in dem der einheitliche, deutsche und historische Charakter der städtischen Entwicklung allmählig ebenso verschwand, wie die alte Handelsstadt mehr und mehr das Gepräge einer Industriestadt mit allen Schattenseiten einer solchen annehmen sollte. Eine gewisse Kontinuität blieb zwar in sofern gewahrt, als 50 der, nach der neuen Ordnung gewählten Stadtverordneten zur Zeit ihrer Wahl aktiv den drei alten Ständen der bisherigen Verwaltung angehörten, nämlich 11 dem Rat (7 Juristen und 4 Kaufleute), wozu noch 2 ausgeschiedene Glieder kamen, 12 Aelteste und 13 Bürger Großer Gilde und 14 Aelteste und Bürger Kleiner Gilde.

Der Allerhöchste Ukas wurde von dem größten Teil der deutschen Presse und Bevölkerung Rigas mit Schweigen, von der russischen und junglettischen Presse mit lautem Jubel begrüßt. Mit Einführung der neuen Stadtverfassung begann eine Zeit, die folgenschwer auf das Leben der Stadt, wie der Ostseeprovinzen überhaupt, einwirken sollte.

§ 12. Rigas Vertretung im Reichsparlamente.

Reichsrat:

Mitglied von Seiten des Rigaschen Börsen-Komitees:
Staatsrat Nikol. Ernst' von Cramer, Direktor der Kanzlei des Rigaschen Börsen-Komitees, Ehrenfriedensrichter, wohnt in Riga, Kirchenstr. 32, W. 3, Telefon 2918.

Reichsduma:

Mitglied von Seiten der ersten Wahlkurie der Stadt Riga:
Dr. sc. pol. Robert Jak.' Erhardt, Mitinhaber der Rigaschen Firma R. John Hafferberg, wohnt in St. Petersburg, Nikolajewskaja 14.

Mitglied von Seiten der zweiten Wahlkurie der Stadt Riga:
Andr. Jak.' Preedkaln, Arzt, Riga, Orgelstr. 2.

§ 13. Behörden und Verwaltungen.

1. Ministerium des Innern.

Gouverneur von Livland:
Hofmeister, Geheimrat Nikol. Alexand.' Swegintzow. Wohnt im Schlosse. ☎ 143.

Vize-Gouverneur von Livland:
Kammerherr, Staatsrat Arkadi Hippolytowitsch' Kelepowski. Wohnt Neustr. 26, ☎ 237.

A. Verwaltungs- und Polizei-Behörden.

1. Kronsbehörden und Verwaltungen.

a. Verwaltungsbehörden.

Kanzlei des Gouverneurs.
Schloß 17. Tel. 452.

Kanzlei-Direktor:
HR C. C. Iljinski, Schloß, W. 1. ☎ 2040.
Aelterer Gehilfe:
KA Alex. Serg.', Christianowitsch, Schloß, W. 43, ☎ 4822.
Jüngere Gehilfen:
TR A. Kusnezow, Alexanderstr. 28.
TR H. Bielitzki, Newastr. 15, W. 7.
TR M. Trosnitzki, Elisabethstr. 55,
Registrator:
KS J. Klimowitsch, Romanowstr. 62-64, W. 21.
Kanzlisten:
GS F. Krauklis, Elisabethstr. 20.
kr E. Laban, Elisabethstr. 20 W. 30.
W. Kuschner, Marienstr. 17 W 9.
B. Sprutsch, Mühlenstr. 102, W. 21.
S. Fandejew, Romanowstr. 62.
J. J. Klau, Alte Mitauer Str. 5.
S. J. Belsohn, Windstr. 4.
O. J. Kulikow, Bienenstr. 1, W. 4.
W. A. Tschernjawski, Sprenkstr. 11,
Frl. M. J. Jasinskaja, Wendensche Str. 5, W. 28.
Frau J. F. Michailowa, Marienstr. 12
Frau O. M. Trosnitzki Elisabethstr. 55, W. 15.
Ministerial: J. Skuriat
A. Ossiptschik.

Beamte zu besonderen Aufträgen:
Aelterer:
N. N. Croon, Elisabethstr. 18.
Jüngerer:
A. K. Hörschelmann, Schloß 15, ☎ 4525
Außeretatmäßige:
Aelterer:
Baron N. K. Drachenfels, 1. Weidendamm 3, W. 22.
Jüngerer:
M. P. Molas, Säulenstr. 6.

Gouvernements-Regierung
(Губернское Правленіе).
Schloß 4, ☎ 1028.
Geschäftszeit: 10—4 (vom 1. Juni bis zum 1. September: 11—3).
Vorsitzender: Der Livl. Gouverneur.
Glieder der Gouvernements-Regierung:
Der Livländische Vize-Gouverneur.
Aelterer Regierungsrat:
KR L. Ostrouchow, Felliner Str. 2.
Jüngerer Regierungsrat:
KR Jewg. Wladisl.' Nesedjew, Matthäistr. 16, W. 3.
Sekretär: F. v. Lieven, Suworowstr. 44.
Geschäftsführer:
TR A. A. Iljinsky, Alexanderstr. 40,
GS Ed. P. Kübarsepp Marienstr. 8.
kr P. M. Sjablitzky, Parkstr. 6, W. 8.
kr. R. S. Stein, Schiffstr. 22, W. 6.
kr A. A. Kundrat, Elisabethstr. 20.
Gehilfen der Geschäftsführer:
GS D. J. Rudsit Hilfsstr. 13, W. 18.
J. J. Borsorin, Sprenkstr. 23.
TR K. K. Ado, Schwarzenh. Str. 15.
R. Konopleff, Schulenstr. 17, W. 5.
Rechnungsbeamter und Exekutor:
KA J. B. Legsdin, Sternstr. 11, W. 1.
Archivar:
TR W. J. Sawernjajew, Matthäistr. 49
Dessen Gehilfe:
KS Strunewitsch, Dünaburgerstr. 60, W. 4.
Translateur:
GS A. M. Tomingas, Romanowstr. 12, W. 3.
Registrator: TR Paul Christ. Zimmermann, Goldinger Str. 18.
Dessen Gehilfe:
P. K. Tschingo, Kirchenstr. 35, W. 23
Kanzlisten:
K. Th. Awishenis, Bischofsstr. 3, W. 11.
E. M. Jerschow, Mosk. Str. 138.
KS K. L. Bugien, Gertrudstr. 121.
KS J. J. Uschan, Ritterstr. 39, W. 6.
J. O. Karklis, Unionstr. 4, W. 10.
M. F. Falew, Steinstr. 13, W. 3.
P. J. Wiksne, Mühlenstr. 102, W. 11.
A. S. Titow, Kalnezeemsche Str. 21.
K. W. Adamowitsch, Strauchstr. 1.
S. A. Michejew, Kalugasche Str. 10.
J. J. Jwanow, Poltawasche Str. 5.
O. J. Milhard Gertrudstr. 61.
J. J. Drosdorff, Parkstr. 11a.

Zeitungstisch und Redaktion der **Gouvernements-Zeitung.**
(Газетный столъ и редакція Губернскихъ Вѣдомостей). Schloß. Tel. 517.
Redakteur:
KA Chr. Jw. Kleinberg, in Dubbeln.
Dessen Gehilfe: TR A. J. Rudsit, Felliner Str. 9 W 3.
Faktor: Leonh. Weiß, Herrenstr. 20,
Kanzleibeamte:
kr M. M. Meesis, Dorpater Str. 49/51.
P. Waschkewitsch, Dünaburger Str. 7,
A. J. Baltlauls, Schreyenbusch, Martinshof.
M. F. Falew, Kalnezeemsche Str. 21.

Gefängnis-Inspektion und **Gefängnis-Abteilung** der Gouvernements-Regierung.
(Тюремная Инспекція и Тюремное отдѣленіе Губернскаго Правленія.)
Schloß 4.
Sieh unter Justizministerium.

Medizinal-Abteilung.
(Врачебное Отдѣленіе). Schloß 32. ☎ 1545.
Gouvernements Medizinalinspektor:
WSR Vikt. Jw. Aristow, Paulucсistr. 12.
Dessen Gehilfe:
SR Peter Sem.' Alexejew, Georgenstr. 9.
Pharmazeut:
SR Alex. Ad. Zinnius, Alexanderstr. 101.
Geschäftsführer:
KA Bruno Konst.' Reichberg, Mühlenstr. 30 W. 4. ☎ 4424.
Dessen Gehilfe:
GS J. Malzeneek, Romanowstr. 15.

Livl. Gouv Kom. zur Bekämpfung der Lepra.
(Лифл. Губ. Ком. для борьбы съ проказою въ губ.)
Schloß 32. ☎ 1545
Präses:
Der Vize-Gouverneur.

Die Register findet man unmittelbar **hinter** dem Kartonblatt am Titel. — Auf der Titel-Rückseite sind die Abkürzungen erklärt.

Glieder:
Der Medizinal-Inspektor.
Dr. med. A. v. Bergmann.
Landrat K. v. Anrep.
Dr. Th. Bihler.
Geschäftsführer:
KA R. Reichberg.

Veterinär-Abteilung.
(Ветеринарное Отдѣленіе).
Gouv.-Veterinär: SR K. J. Kalning, kl. Newastr. 8.

Bau-Abteilung.
(Строительное Отдѣленіе). Schloß.
Gouvernements-Ingenieur:
SR Wlad. Jw. Lunski, Elisabethstr. 83 ⊶ 826.
Gouvernements-Architekt:
HR Ernst E. Friesendorff, Schloß, W. 45, ⊶ 1092.
Jüngerer Architekt:
TR Wladimir Andr.' Diedunik, kl. Schmiedestr. 18, W. 5. ⊶ 4651.
Jüngerer Ingenieur:
GS Pet. Wass.' Ladygin, Mühlenstr. 7, W. 3. ⊶ 1385.
Aelterer Geschäftsführer: KR Kas. Franz. Jankowsky, Lagerstr. 18, W. 4.
Schloß-Aufseher:
KA A. S. Christianowitsch, Schloß, W. 43. ⊶ 4822.

Wegebau-Abteilung.
(Отдѣленіе по дорожной части).
Schützenstr. 4a, W. 1.
Ober-Ingenieur:
SR M. Eisenstein, Nikolaistr. 6, W. 7.
Zweiter Ingenieur: HR J. E. Scharlow, Marienstr. 18, W. 11.

Gouvernements-Zeichenkammer.
(Губернская Чертежная).
Sieh unter Justizministerium.

Livl. Gouvernementsbehörde für **Bauern-Angelegenheiten.**
(Лифляндское Губернское по Крестьянскимъ Дѣламъ Присутствіе).
Schloß 49. Geöffnet von 10—4. ⊶ 3053.
Präses: Der Livl. Gouverneur.
Mitglieder: Der resid. Landrat.
Der Vize-Gouverneur.
Der Chef der Verwaltung d. Landwirtschaft u. d. Domänen der balt. Gouv.
Der Prokureur des Rig. Bezirksgerichts.
Der Präsident des Riga-Wolmarschen Friedensrichter-Plenums.
Der Dirigirende des Kameralhofes.
Das beständige Glied:
HR Serg. Plat.' Rachmanin, Kommerz-Hotel.
Sekretär:
W. E. Bar. v. d. Pahlen, Industriestr. 1a, W. 15.
Translateur: kr W. J. Bidel, Alexanderstr. 28.
Kanzlisten:
J. A. Seemann, Newastr. 9, W. 22.
E. F. Kruhmin, Mühlenstr. 10, W. 9.
A. P. Moks, Schreyenbusch 2. 1.
H. P. Permann, Rutzausche Str. 33.
M. E. Feldmann, Gertrudstr. 27.

Kommissäre in Bauernsachen.
Für den 1. Rigaschen Bezirk:
E. v. Aderkas, Albertstr. 13.
Für den 2. Bezirk:
R. v. Gersdorff, wohnt in Klauenstein per Kokenhusen.

Livl. **Gouvernements-Wehrpflichts-Behörde.**
(Лифл. Губерн. по воинской повинности Присутствіе).
Im Schloß. Geöffnet von 10—4.
Präses: Der Livl. Gouverneur.
Glieder: Der resid. Landrat.
Der Vize-Gouverneur.
Der Prokureur des Bezirksgerichts.
Das beständige Glied der Livl. Gouvernementsbehörde für Bauernangelegenheiten:
Kommand. 115. Wjasemsch. Inf.-Reg. Oberst Orlow.
Glied von der Staatsregierung:
—
Das beständige Glied dieser Behörde:
SR M. J. Krahm, Gertrudstr. 7.
Sekretär: KS R. P. Peterson, Dorpaterstr. 55a, W. 9.
Aerzte: Medizinal-Inspektor WSR W. J. Aristow, Paulucсistr. 12.
Divisionsarzt d. 29. Infanterie-Division SR Pokrowsky.
Kanzlisten:
F. J. Petrin.
K. J. Sillenek.

Rigasche **Kreis-Wehrpflichts-Behörde.**
(Рижское Уѣздное по воинской повинности Присутствіе).
Kirchenstr. 27, ⊶ 3113.
Für das Publikum geöffnet 10—3.
Präses: Kreisdeputirter Josef Baron Wolff, Lindenberg.
Mitglieder: der Rig. Kreischef: KA P. P. Schilinsky.
Bauernkommissar des 1. Rig. Bezirks v. Aderkas und des 2 Bezirks von Gersdorff.
Der Rigasche Kreismilitärchef Oberst Sawernjajew, Zitadelle 11.
Der Bolderaasche Gemeindeälteste J. B. Schmidt.
Der Schlocksche Stadtälteste A. J. Hasner.
Stellv. Geschäftsführer: Jul. Ramlau, Kirchenstr. 27.

Livl. **statistisches** Gouvernements-Komitee.
(Лифл. Губерн. Статистическій Комитетъ).
Bibliothek: Schloß W. 13, Kanzellei: Nikolaistr. 8, ⊶ 2649.
Präses: Der Livl. Gouverneur.
Beständige Glieder:
Der residirende Landrat.
Der Livl. Landmarschall.
Der Vize-Gouverneur.
Der Kurator des Lehrbezirks.
Der Dirigirende des Kameralhofes.
Der Dirig. d. balt. Domänen-Verw.
Der Dirigirende des Kontrolhofs.
Der Direktor der Volksschulen.
Der Gouv.-Medizinal-Inspektor.
Das Rigasche Stadthaupt.
Ein Glied des griech.-orth. Konsistoriums.
Ein Glied des evang.-luth. Konsistoriums.
Ein Glied des Ress. der Wegekommun.
Wirkl. Mitglieder: Die Kreisdeputirten.
Der Sekretär des Landratskollegiums:
Alex. v. Tobien.
KA N. v. Carlberg.
WSR Baron Leo Freytag v. Loringhoven.
Wirkl. Mitglied und Sekretär:
SR V. Vogel, Nikolaistr. 8.
Kanzleibeamte: M. Dahl, M. Valerius, K. Ewing.

Livl. Gouv.-**Verpflegungs-Kommission.**
(Губернская Коммиссія народнаго продовольствія).
Schloß 13.
Präses: Der Livl. Gouverneur.
Glieder: Der residierende Landrat.
Der Vize-Gouverneur.
Der Dirigirende des Kameralhofs.
Sekretär, stellv.:
SR V. Vogel Nikolaistr. 8.

Livl. Gouvernementsbehörde für **städt. Angelegenheiten.**
(Лифл. Губернское по городскимъ дѣламъ Присутствіе).
Schloß 24.
Fürs Publikum geöffnet 10—4.
Präses: Der Livl. Gouverneur.
Glieder: Der Livl. Landmarschall.
Der Vize-Gouverneur.
Der Dirigirende des Kameralhofs.
Der Prokureur des Bezirksgerichts.
Das Stadthaupt von Riga.
Stadtrat Nik. v. Klot.
Beständiges Mitglied: KA M. S. Tschulkow, Moskauer Str. 1.
Sekretär: KA P. J. Kretschetow, Säulenstr. 41.
Kanzellisten: kr W. A. Butkewitsch, Konradstr. 4, W. 1.
J. A. Butkewitsch, Kurmanowstr. 11.

Kollegium der allgem. **Fürsorge.**
(Приказъ обществ. призрѣнія).
Schloß 53.
Präses: Der Livl. Gouverneur.
Mitglieder: Der residirende Landrat.
Der Medizinal-Inspektor.
Das beständige Mitglied:
SR Jw. Wass.' Milhard, Gertrudstr. 61, W. 4.
Delegirte der Stadtverwaltung:
Stadtrat SR. A. Blumenbach.
Stadtrat R. D. Merkuljew.
Aelterer Geschäftsführer:
GS F. F. Suit, Elisabethstr. 9, W. 8.
Zweiter Geschäftsführer:
kr J. D. Gerber, Mitauer Chaussee 33a.
Kanzlist:
J. Mustermann Artilleriestr. 17, W. 9.
Ministerial:
R. Kenke.

Alexandershöhe.
Apothekerstr. 15—17, ⊶ 44.
Direktor u. älterer Arzt: SR Dr. d. Med. W. E. Koltypin.
Aerzte: KR Dr. med. W. J. Ossendowsky.
HR v. Helmersen.
HR G. W. Fried, Peterholmsche Str. 3.
Aufseher und Schriftführer: HR J. O. Borkowsky.
Buchhalter: W. V. Aristow.
Kanzlei-Beamter: J. J. Wihksne.
(Alle wohnen in der Anstalt).

Livländische örtl. Verwaltung der russischen Gesellschaft des **„Roten Kreuzes".**
(Лифл. мѣстное Управленіе Россійск. общества Краснаго Креста).
Schloß, Nr. 13.
Präses: Der Livl. Gouverneur.
Vize-Präses: Landrat Baron Staël von Holstein.

Ehrenmitglieder:
Der Bischof von Riga und Mitau.
Kommerzienrat Rud. Kerkovius.
Fürst Paul Lieven, Smilten.
Glieder:
Frau M. Mansurowa.
WSR J. F. Daragan.
Stadthaupt G. J. Armitstead.
Etatsraad Niels Peter Bornholdt.
Konsul M. F. Lübeck.
Kommerzienrat J. F. Vogelsang.
Med.-Insp. WSR Dr. V. J. Aristow.
Rechtsanwalt T. Großwald.
Stadtverordnete N. Merkuljew, Fed. Nik. Kamkin.
SR V. Vogel (zugleich Rentmeister).
Geschäftsführer: —
Kanzellist: P. Tidrik.

Komitee des Rigaschen Schwesterheims des **„Rothen Kreuzes"**.
(Комитетъ Рижской общины сестеръ милосердія общества Краснаго Креста).
Local: Gertrudstr. 5.
Präsidentin: Frau Landmarschall Baronin E. Pilar von Pilchau.
Vize-Präses und Oberarzt des chirurgischen Krankenhauses:
SR Dr. med. Paul Klemm.
Ehrenmitglied:
Frau A. v. Erzdorff-Kupffer.
Glieder:
Frau A. v. Cramer.
Frl. M. v. Rohrbeck.
Frau Polizeimeister Nieländer.
Frau A. Korischagin.
Frau O. Bertels.
Frau O. Alexejew.
Frau J. v. Brümmer.
Frau Vize-Gouverneur W. Kelepowski.
Frau Gräfin Stenbock-Fermor.
Frau Baronin Maydell.
Frau Baronin Wolff.
Pastor A. Burchard.
Kommerzienrat J. Vogelsang.
Stadtrat N. Merkuljew.
Ingenieur A. Diehl.
General N. v. Scherffer.
Protohierei W. J. Pliß.
Oberin des Asyls:
Sofie von Stebut.
Geschäftsführer und Rendant:
KA A. v. Dohnberg.
Revidenten:
WSR J. Daragan.
Etatsraad N. Bornholdt.

Verwaltung des **Assernschen Sanatoriums.** Schloß 32.
Präsidentin:
Frau Landmarschall Baronin E. Pilar von Pilchau.
Glieder:
Frau A. v. Erzdorff-Kupffer.
Frau O. Alexejew.
Frau Nieländer.
Frl. M. v. Rohrbeck.
General N. v. Scherffer.
Ingenieur A. Diehl.
Strand-Polizeimeistersgeh. Werigo.
Anstaltsarzt: Dr. med. P. Wallenburger.
Geschäftsführer u. Rendant: Cand. oec. pol. B. Reichberg.

Livländisches Gouvernements-Komitee für Unterstützung der Kinder im **Japanischen Kriege Gefallener.**
Schloß 24.
Präses: Der Livl. Gouverneur.
Glieder: Der livl. Landmarschall.
Der Dirigirende des livl. Kameralhofs.
Ein Glied seitens des Min. d. Volksaufkl.
Ein Glied seitens des Kriegsministeriums.
Ein Glied seitens des Min. d. Innern.
Das Stadthaupt von Riga.
Ein Glied seitens der Stadtverwaltung.
Das ständige Glied der Livl. Gouvern.-Behörde für städt. Angelegenheiten.
Sekretär: P. Kretschetow, Säulenstr. 41.

Rigascher Inspektor für **Preß-Angelegenheiten.**
(Рижскій Инспекторъ по дѣламъ печати).
Schloß 55. Geöffnet von 3 bis 5.
Inspektor:
SR P. Schachow, Gertrudstr. 38, W. 7.
Dessen Gehilfe:
SR P. Shunin, Nikolaistr. 52, W. 6.
Schriftführer: KA A. v. Dohnberg, Kirchhofsstr. 13, W. 2.

Rigasches Komitee der **auswärtigen Zensur.**
(Рижскій Комитетъ цензуры иностранной).
Kurmanowstr. 13.
Oberzensor:
SR Ed. v. Kurtz, Albertstr. 1.
Zensore:
KA R. K. Laiwing, Goldingerstr. 18.
KR E. L. v. Iwanizki-Wassilenko, Elisabethstr. 55.
Sekretär:
TR A. Leijawa, Kurmanowstr. 23.

Inspektor d. Typo-Lithographien u. des Buchhandels in Riga:
Nik. Wik.' Croon. Empfängt im Schloß, W. 55, von 11½—12½.

b. Polizeiverwaltungen.

Stadt-Polizei-Verwaltung.
(Городское Полицейское Управленіе).
Theaterboulev. 16, ☎ 303.
Kanzelei des Polizeimeisters ☎ 686.
Geöffnet dem Publikum werktäglich 10—4.
Polizeimeister:
WSR Wass. Jerm.' Nieländer, im Polizeigebäude. ☎ 301.
1. Polizeimeisters-Gehilfe:
KR Victor Alexandr.' v. Villebois, im Polizeigebäude. ☎ 1228.
2. Polizeimeisters-Gehilfe:
KR Heinrich Alexandr.' von Roßmann, im Polizeigebäude. ☎ 1816.
Sekretär:
HR Christoph Mich.' Amatneek, Newastr. 13, W. 14, ☎ 3525.
Sekretärs-Gehilfe:
KA Hippolyt Alexand.' Makarewitsch, Turgenjewstr. 8, W. 10.
Zugleich Chef des Adreß- u. Paßkontors.
Tischvorsteher:
TR Sigismund Apollon.' Chondsinsky, zugleich Polizeizensor, Nikolaistr. 67a, W. 7.
TR Wold. Aug.' Michelson, Marienstr. 32.
TR Nik. Jw.' Zwetkow, Romanowstr. 27, W. 20.
TR Jw. Jrodion.' Kolosskow, Majorenhof, Johmenstr. 40.
GS Jw. Rom.' Alexejew, Matthäistr. 20, W. 15
GS Gust. Mik.' Lokko, Newastr. 25.
Tischvorsteher-Gehilfen:
KS Oss. Step.' Reitarowski, Moskauer Str. 132.
GS Nik. Jrodion' Koloskow, Gogolstr. 5.
kr Karl Alex.' Wahlberg, Libausche Str. 7, W. 3.
kr Franz Felix.' Januschkewitsch, Ritterstr. 30, W. 6.
Michail Roman.' Alexejew, Matthäistr. 20, W. 15.
Serg. Nikif.' Koschkin, Säulenstr. 40.
Rentmeister u. Buchhalter:
TR Konstantin Ernst.' Girgensohn, Friedensstr. 8, W. 10.
Journalist: Wass. Karp.' Losski, Romanowstr. 76, W. 10.
Archivar:
Jossif Jossif.' Gerwjatowsky, im Gebäude der Polizei.

Bezirks-Polizei-Verwaltungen: Geöffnet dem Publikum von 9—12 Mittags u. von 6—9 Abends. Für besondere Fälle im Laufe des Tages und in der Nacht befindet sich in den Kanzeleien der Wache habende Revieraufseher.

Die Einteilung der Stadt in 12 Polizei-Bezirke und die Grenzen der Bezirke findet man im § 5 dieses Adreßbuches. In der 2. Abteilung wird die polizeiliche Hingehörigkeit für jedes Haus angegeben.

Die innere Stadt.

1. Bezirk: Jungfernstr. 9, ☎ 304.
Pristaw: KA Ant. Jw.' Grudsinski, Sandstr. 1, ☎ 1688.
Gehilfe:
kr Leonid Jak.' Gordejew, Jungfernstr. 9. ☎ 5171.

2. Bezirk: Elisabethstr. 22, ☎ 305.
Pristaw: HR Wass. Awtonom.' Makarow, ebendas.
Gehilfe:
GS Bronisl. Theof.' Batschewski, Elisabethstr. 22.

Petersburger Stadtteil:

1. Bezirk: Schulenstr. 6, ☎ 306.
Pristaw:
HR Nik. Konst.' Smortschewski, Mühlenstr. 43. ☎ 1601
Gehilfe: KS Serg. Wikt.' Ssamussjew, Kaisergartenstr. 4, W. 12.

2. Bezirk: Matthäistr. 9, ☎ 307.
Pristaw:
HR Fad. Edm.' Kersnitzki, ebenda.
Gehilfe:
KA Max Wilh.' v. Reichard Matthäistr. 22, W. 13.

3. Bezirk: Allasche Str., ☎ 308.
Pristaw:
HR Karl Michail.' Kukas, ebendaselbst.
Gehilfe:
John John.' Pfeil, Elisabethstr. 31.

Moskauer Stadtteil:

1. Bezirk: Turgenjewstr. 2, Ecke der Moskauer Str., ☎ 309.
Pristaw:
HR Alexei Kornil.' Schtscherbakow, Moskauer Str. 1.
Gehilfe:
TR Waclaw Jul.' Gorodezki, 1. Weidendamm 3, W. 12.

2. Bezirk: Gertrudstr. 89, ☎ 310.
Pristaw:
KR Pet. Pawl.' Afanassjew, Sprenkstr. 1. ☎ 2243.
Gehilfe:
KReg. Alexander Petr.' Alexandrow, Marienstr. 12, W. 5, ☎ 1620.

3. Bezirk: Maurerstr. 12, ☎ 311.
Pristaw:
GS Wilhelm Victor.' Graßmann, Dorpater Str. 65. ☎ 3445.
Gehilfe:
Dim. Leutn. Wlad. Bor.' Jewreinow, Gertrudstr. 106, W. 6.

4. Bezirk: Dünaburger Str. 8, ☎ 312.
Pristaw: KA Alexei Pantaleim.' Pustowoitow, ebendaselbst.
Gehilfe: Reservefähnrich Alexander Bernhard.' Strenge, Moskauer Str. 121.

Mitauer Stadtteil:
1. Bezirk: Schiffsstr. 15, ☎ 313.
Pristaw: TR Konstantin Karl.' Hoeppner, ebendaselbst.
Gehilfe: Fähnrich Wlad. Wlad.' v. Groß, Kirchhofstr. 11.

2. Bezirk: Dünamünd. Str. 5, ☎ 314.
Pristaw:
KR Jewgenij Alexej.' Meyer, ebendas.
Gehilfe:
KS Mich. Alex.' Schpanow, Talsensche Str. 10. ☎ 1817.

Vorortsbezirk:
Kaiserwald, Samsonstr., Villa Salzmann.
Pristaw: HR Theodor Karl.' von Salzmann, ebendaselbst.

Detektivpolizei: im Gebäude der Stadtpolizeiverwaltung, Theaterboulevard.
Geöffnet werktäglich 10—4, ☎ 322.
Chef:
GS Iwan Emerik.' Gregus.
Dessen Gehilfe:
KReg. Paul Georg' Dumpff.
Chef der Polizeireserve:
kr Vikt. Herm.' Werner, im Polizeig.

Flußpolizei:
1. Bezirk: Moskauer Str. 124. ☎ 4574.
Pristawgehilfe:
TR Georgij Felizian.' Ssobetzki.
2. Bezirk: Dünaufer 6. ☎ 1799.
Pristawgehilfe: TR Dominik Dominik.' Monkiewitsch, ebendaselbst.

Medizin-Polizei-Komitee.
(Врачебно-полицейскій Комитетъ).
Präses: Der Polizeimeister, s. oben.
Glieder: Medizinalinspektor WSR Victorin Iwan.' Aristow, Pauluccistr. 12, W. 5.
SR Iw. Wass.' Milhard, Gertrudstr. 61, W. 4.
Stadtrat Andrei Iwanow.' Kraftkaln, Alexanderstr. 23.
Schriftführer:
TR Wold. Aug.' Michelsohn, Marienstr. 32.
Arzt: Dr. med. Werner Karl.' Waldhauer, Theaterboul. 7.
SR Mich. Julj.' Losski, Schloßstr. 14, ☎ 3510.
KR Wjatsch. Ark.' Kaschin, Lagerstr.17.

Stadtärzte:
KA Nik. Nik.' Klimowitsch, Alexanderstr. 28 ☎ 2683, Gerichtsarzt für den Petersburger Stadtteil.
SR Eduard Wilh.' Hugo, Pauluccistr. 19, Gerichtsarzt für die innere Stadt und Mitauer Stadtteil.
KR Ernst Fried.' Erasmus, Elisabethstr. 89, ☎ 4644. Sanitätsarzt für den Moskauer Stadtteil.
SR M. Losski, Schloßstr. 14, ☎ 3510. Sanitätsarzt für die innere Stadt.
KR W. Kaschin, Lagerstr. 17, ☎ 4486. Sanitätsarzt f. d. Mitauer Stadtteil.
HR H. W. v. Bluhmen, Mühlenstr. 58, ☎ 3168. Sanitätsarzt für den Petersburger Stadtteil.
KR Iwan Iw.' Turshetzki, Gerichtsarzt f. d. Mosk. Stadtteil, Eliasstr. 2.

Rigasche **Kreispolizei**-Verwaltung.
(Рижское Уѣздное Полицейское Управленіе).
Schloß 52, ☎ 1727.
Rigascher Kreischef: HR P. P. Schilinski, Elisabethstr. 12, W. 10.
Aelterer Gehilfe:
KR Cand. jur. M. v. Radecki, Alexanderboul. 1, W. 7.
Sekretär:
A. Grawer, Gertrudstr. 84, W. 16.
Tischvorsteher:
M. Appalit, Kandauer Str. 20 W. 13.
J. Krumin, Dorpater Str. 56, W. 3.
Registrator:
P. Belitzki, Talsensche Str. 12, W. 5.
Kanzlisten:
J. Reekstin, Kalkstr. 30, W. 6.
A. Krassowskaja, Säulenstr. 55.
Gerichtsdiener:
Martin Sachartschenko, Schloß W. 52.
Senjgow, kl. Bergstr. 25, W. 13.
Ussowitsch, Dünaburger Str. 70, W. 16.
Stockmann, Schloß, W. 52.

. **Bezirk des Rig. Kreises.** Sitz in Riga, Martinshöfsche Str. 1.
Jüngerer Gehilfe: I. Bezirk, Riga, Martinshöfsche Str. 1:
H. Seeberg, Riga.
II. Bezirk.
G. A. Wlassjew, Segewold.
III. Bezirk:
J. Karpow, Römershof.
IV. Bezirk:
A. G. Hafferberg, Nitau.
Polizei-Aufseher:
—

Livl. Gouv.-**Gensdarmerie**-Verwaltung.
(Лифл. Губерн. Жандармское Управленіе).
Schloßstr. 9.
Dem Publikum geöffnet: 10—5.

Glieder der Verwaltung:
Chef der Verwaltung: Generalmajor J. D. Wolkow, Albertstr. 5, W. 3.
Adjutant:
Rittm. A. W. Denissow, Säulenstr. 8.
Gehilfen des Chefs:
In Riga:
Oberleut. N. S. Stepanow, Säulenstr. 19, W. 12.
Oberstleut. A. J. Papadschanow, Zollstr. 4, W. 21.
Im Rigaschen Hafen: Oberstlieutn. H. R. v. Antonius, Schulenstr. 13, W. 6.
Im Kreise Riga, Pernau u. Oesel:
Rittm. W. M. Njemtschinow, Schulenstr. 13, W. 20.

Gensdarmerie-Polizeiverwaltung der Nord-West-Bahnen.
(Жандармское Полицейское Управленіе Сѣверо Западныхъ желѣзныхъ дорогъ).
Chef der Verwaltung:
Gen.-Maj. P. N. Solowjew, St. Petersburg.
Chef der Wendenschen Abt. (Riga):
Oberst W. M. Trapizin.
Chef der Dorpater Abt. (Dorpat):
Rittmeister A. A. Müller.
Chef der Revaler Abt. (Reval):
Rittm. Kononow.
Chef der Pernauschen Abt.:
Oberstleut. A. K. Marpurg.

Rigasche Abteilung der Moskau-Rigaschen **Eisenbahnen-Gensdarmerie-Polizei**-Verwaltung.
(Рижское Отдѣленіе Московско-Рижскаго Жандармскаго Полицейскаго Управленія желѣзныхъ дорогъ).
Dwinsker Bahnhof.
Eisenbahn-Telefon Nr. 9067.
Kanzlei geöffnet 9—2½ und 6—9½.
Der Abt.-Chef empfängt werktäglich: 12—1.
Chef der Abteilung: Rittm. Menschikow.
Empfängt in Dienstangel. nur in der Kanzlei 12—1 und 7—8.
Eisenbahn-Telefon Nr. 9191.

Tuckumsche Abt. der Moskau-Rig. **Eisenbahnen-Gensdarmerie**-Polizei-Verw.
(Тукумское отдѣленіе Московско-Рижск. Жандармскаго Полицейскаго Управленія желѣзныхъ дорогъ).
Riga 2 (Tuckumer Bahnhof).
Eisenbahn-Telefon Nr. 85.
Die Kanzlei ist den ganzen Tag geöffnet.
Der Chef empfängt täglich 10—2 und 7—8, auch an Feiertagen.
Chef der Abt.:
Rittmeister S. W. Grigorjew, Säulenstr. 59, W. 7.
Eisenbahn-Telefon Nr. 9192.

c. Post- und Telegrafen-Verwaltungen.

Verwaltung des Rigaschen **Post- und Telegrafen**-Bezirks.
(Почтово-Телеграфный Округъ).
Theaterboul. 15, Eingang bei d. Brücke.
Chef des Bezirks:
SR Ingenieur A. A. Nowitzki, Theat.-boul. 15, W. 5.
Sein Gehilfe:
KR A. J. Grigorjew, Theaterboul. 15, W. 14.
Ober-Mechaniker: Telegrafen-Techniker HR H. G. Kirt, Theaterboul.15, W.9.
Beamter zu besonderen Aufträgen:
HR N. A. Swawitzki, Theaterb. 15.
Geschäftsführer:
GS J. J. Alferow, Theaterboul. 15.
Dessen Gehilfen:
KS J. J. Kalnin, Gertrudstr. 67 W.2.
KS K. M. Jakowitsch, Weberstr. 8.
KS L. W. Jelagin, Wolgund. Str. 9.
GS K. K. Kruhmin, Gertrudstr. 48.
Buchhalter:
TR N. W. Krause, Theaterb. 15, W.8.
Dessen Gehilfen:
KS H. P. Rikkand, Revaler Str. 40.
GS D. A. Windeds, Sprenkstr. 37.

Rechnungs-Beamte:
GS A. M. Kapsi, Elisabethstr. 22.
GS S. L. Tour, Matthäistr. 31, W. 16.
Archivar:
KA J. Chr. Zahn, Säulenstr. 49.
Beamter der Feldpost: GS N. M. Pastuchow, Romanowstr. 29, W. 19.
Aeltere Mechaniker:
HR J. W. Schumacher, Theaterboul. 15.
KS J. A. M. Bode, Theaterboul. 15.
GS H. G. Bumert, Ritterstr. 73a.
GS J. J. Meschul, Mosk. Str. 54.
Jüngerer Mechaniker:
GS A. J. Brauwerk, Romanowstr. 73.
Inspektor des Rigaschen Telefonnetzes:
KA W. W. Chramzow, Schwalbenst. 1a.

Rigasches Haupt-Postamt.
(Рижскій Главный Почтамтъ).
Theaterboulevard 15.
Chef des Kontors: Vikt. Nik.' Romanow, im Postgebäude.
Dessen Gehilfe:
HR Andr. Andr.' Chanow, im Postgeb.
Post- und Telegrafenbeamte:
HR Jul. A. Tschudowski, Marienstr. 4.
HR Aug. O. Heytmann, im Postgeb
Lawrenti Skubin, Romanowstr. 62/64.
KA Rudolf J. Feldmann, im Postgeb.
KA K. J. Dumber, im Postgebäude.
Konst. K. Bogutzki, Bäckerstr. 4.
KA Karl Plesum, im Postgebäude.
Nikolai A. Saweljew, Romanowstr. 54.
KS M. Lopatin, Karolinenstr. 16.
KS Jul. A. Birk, Ritterstr. 32, W. 5.
Iwan A. Semers, im Postgebäude.
kr Mich. J. Jljuschkin, im Postgeb.
KS Rob. G. Kruse, Romanowstr. 59.
KS Ad. J. Graudin, Moskauer Str. 25.
GS Georg P. Klawin, Marienstr. 4.
GS Wass. F. Hudnitzki, Jungfernstr. 5.
KS Paw. P. Meiron, Elisabethstr. 20.
Iwan K. Walter, Karlsstr. 27.
GS Jak. Melkert, Ritterstr. 75, W. 12.
GS Karl J. Schönberg, Säulenstr. 55.
GS Jw. M. Zirit, Mühlenstr. 117.
GS Ad. E. Krause, im Postgebäude.
KS Nik. J. Kolesnikow, Dorotheenstr. 8a.
Joh. Ged. Aister, Vogelstr. 1, W. 1.
GS Karl P. Janson, Ludwigstr. 1.
Joh. Lapinsky, Gertrudstr. 89, W. 9.
GS J. Zihrul, Hofesstr. 8.
GS T. Ampermann, Eliasstr. 12, W. 8.
HR Ed. Brandt, Olivenstr. 1/3, W. 8.
GS Pet. Rudsit, Mühlenstr. 74, W. 27.
GS Karl Breedis, Sprenkstr. 11.
GS Reinh. Glekner, Matthäistr. 27.
GS Joh. Groß, Küterstr. 10, W. 3.
GS Andr. P. Petrow, Pionierstr. 6.
GS Jos. W. Jankowski, Romanowstr. 52.
GS Jak. G. Skillin, u. Rumpenh. Str. 15.
GS Friedr. P. Gutmann, Säulenstr 8.
GS Jahn H. Kaik, Alexanderstr. 8.
TR Mart. Libbert, Gertrudstr. 64, W. 7.
HR Chr. A. Hoffmann, Jesuskirchenstr. 15.
KS Osk. J. Behne, Marienstr. 4.
KA Serg. J. Denissow, Kurmanowstr. 23.
Lyd. A. Schachowa, Friedenstr. 17a.
Alma G. Kirt, Newastr. 9, W. 14.
Marie A. Geraschtschenko, Moskauer Str. 18.
GS O. J. Litwinas Kathol. Str. 28.
GS F. S. Matwejew, Mosk. Str. 157.
K. J. Sakowsky, Schwarzenhof. Str. 7.
kr Ferd. K. Timkow, Johannisstr. 10.
GS Alex. J. Wassiljew, Nordstr. 16.
kr K. Einberg, Mühlenstr. 74, W. 14.
Anna M. Leepin, Turgenjewstr. 1, W. 4.
Ernst J. Nikit, kl. Lagerstr. 15, W. 4.
kr Karl J. Lapin, Polozker Str. 1.
kr Karl Dreiberg, Sandstr. 2, W. 14.
kr Ernst Bisseneek, Sprenkstr. 49, W. 11.
kr Wass. Wassiljew, **Suworowstr. 11.**
GS Karl Papir, Elisabethstr. 77 W. 17.
kr Joh. Pawlow, Elisabethstr. 77.
Olga von Loewis of Menar, Artilleriestr. 17, W. 15.
GS Otto Murjan, Alexanderstr. 52.
kr Pet. Schiburis, Jaroslaw. Str. 58.
kr Wold. Erik, Ritterstr. 22, W. 29.
Helene Rundalzewa, Elisabethstr. 1.
And. Pitzken, Dorotheenstr. 27.
Joh. Lagsdin, Kirchhofstr. 8, W. 9.
Pet. Jndrikow, Nikolaistr. 1.
Alex. Gutermann, Wenden. Str. 5.
Gab. Popow, Suworowstr. 11, W. 9.
kr Ernst Rudsutaks, Mühlenstr. 74.
HR Konst,. Borissow, Gertrudstr. 47.
KS Luk. Mischarin, Jakobstädt. Str. 9.
GS Joh. Kunstwirs, Oskarstr. 1.
Nik. Jwanow, Sprenkstr. 11, W. 34.
Fritz Druweneek, Alexanderstr. 28.
Paul Siritschew, Adlerstr. 10, W. 5.
Fritz Urbekle, Zollamt.
kr Fritz Rose, Färberstr. 6, W. 2.
kr Konst. Bystrow, Alexanderstr. 28.
Kusma Koschuchow, Revalerstr. 18.
Ernst Menschikow, Säulenstr. 62.
Joh. Michels, Sprenkstr. 23a, W. 29.
Aug. Sandberg, Marienstr. 103, W. 1.
Karl Dsilna, Mühlenstr. 20, W. 20.
Stef. Zybulski, Marienstr. 121, W. 13.
Vikt. Wassiljew, Sprenkstr. 44, W. 11.
KS Joh. Graudewitz, Newastr. 23.
Wera Novikowa, Mosk. Str. 18, W. 1.
Olga Meschewich, Sprenkstr. 56, W. 22.
Konst. Matzkewitsch, Nikolaistr. 47.
Mich. Schlyk, Kathol. Str. 9, W. 2.
Osk. Amberg, Basteiboul. 11, W. 20.
Gawr. Jakowlew, Nikolaistr. 47, W. 6.
kr Jewg. Beloglasow, Mühlenstr. 74.
Jan. Donis, Ritterstr. 69, W. 4.
Anton Welpsch, Königstr. 32, W. 13.
Jahn Waron, Newastr. 21, W. 10.
Aug. Henning, Bastiboul. 11, W. 20.
Ed. Saweiko, Pernauer Str. 11.
kr Ant. Kuplis, Newastr. 26, W. 25.
Napoleon Smitrjus, Grobin. Str. 4.
Fritz Brugge, Revaler Str. 85, W. 41.
Joh. Dreßmann, Sprenkstr. 5, W. 16.
Ant. Mikk, Nikolaistr. 47, W. 6.
Ernst Sastap, Alexanderstr. 192, W. 22.
Jw. Leonow, Bergstr. 17 W. 1.
Paul Lilienfeldt, Windstr. 7, W. 1.
Joh. Kamrat, Wolmarsche Str. 3, W. 14.
kr Dav. Zehder, Artilleriestr. 33, W. 10.
GS Grig. Fehlnagel, Mühlenstr. 102.
GS Jul. Kleffer, Jesuskirchenstr. 15.
kr Jahn Schiffer, Parkstr. 1a, W. 9.
Ferd. Sorgus, Mosk. Str. 66 W. 19.
Alex. Major, Romanowstr. 85, W. 6.
Korn. Augstkaln, Alexanderstr. 28.

1. **Rigasche städtische Post- u. Telegrafen-Abteilung,** Alexanderstr. 92. Geöffnet für's Publikum: für Annahme und Ausgabe der Geld- und Wertsachen und Sparkassen-Geschäfte von 8—2, außerdem für Sparkassen-Geschäfte und Annahme der eingeschriebenen Briefe nachmittags von 5—7, für Annahme von Telegrammen u. Verkauf von Wechselblanketts, Post- und Stempelmarken täglich von 8 Uhr morgens bis 9 Uhr abends.
Chef der Abteilung:
KR C. Röhsler, Alexanderstr. 92, W. 1.
Dessen Gehilfe:
HR P. P. Durnow, Alexanderstr. 92.
Beamte:
GS Joh. Nee, Marienstr. 12, W. 69.
GS K. Draule, Säulenstr. 55 W. 11.
Frl. A. Genzen, Newastr. 26, W. 83.
A. Okatow, Marienstr. 110, W. 55.
O. Thalberg, Dorpater Str. 56, W. 7.
E. Sawejko, Alexanderstr. 153, W. 2.
Unterbeamte:
J. Wederis, Wendensche Str. 2.
J. Undsenas, Dorpater Str. 101.
Depeschenträger:
Krywetz u. Taraikowitsch, Alexanderstr. 92.

2. **Rigasche städtische Post- u. Telegrafen-Abteilung,** Hagensberg, Zaunstr. 1. Für's Publikum geöffnet (Aufgabe der Telegramme und Markenverkauf) von 8 morgens bis 9 abends. Die Annahme und Ausgabe der versicherten Sendungen 8—2 und die Annahme von versicherter Korrespondenz, sowie Einlagen und Auszahlung aus den Sparbüchern, auch noch 5—7, Sonntags nur von 8—10.
Chef: HR D. A. Grapmann, Zaunstr. 1.
Beamte:
GS M. A. Swingul, Blumenstr. 1.
H. F. Tragheim, Kl. Lagerstr. 50.
kr W. J. Bergthal, Lagerstr. 14.
M. Ch. Wederis Schwartzenh. Str. 9.

3. **Rigasche städtische Post- u. Telegrafen-Abteilung,** Moskauer Str. 54, W. 4. Geöffnet wie oben (2.) und für Postgeschäfte: Sonntags 8—10.
Chef: KA H. P. Rebbane, Mosk. Str. 54.
Beamte:
GS K. A. Springis, Mühlenstr. 74.
kr J. K. Rütlane, Wolgund. Str. 15.
kr N. U. Essert, Romanowstr. 92, W. 8.
kr Th. J. Sarin, Mühlenstr. 74.

4. **Rigasche städtische Post- u. Telegrafen-Abteilung,** Marienmühlenstr. 1. Geöffnet von 8 Uhr morgens bis 9 Uhr abends, Sonntags von 8—10 vorm.
Chef: GS Joh. Mich.' Siewert, Marienmühlenstr. 1.
Beamte:
kr Aug. Osolin, alte Mit. Str. 56.
Alfred Wolf, Marienmühlenstr. 22.

5. **Rigasche städtische Post- u. Telegrafen-Abteilung,** Mühlgrabener Str. 18. Geöffnet von 8—2 und 5—7. Sonntags 8—10.
Chef: KS Eduard Behrsin, daselbst.
Beamte:
GS Jeannot Rekis, Seestr. 15.
Joh. Leepin Mühlgrab. Str. 18.

Rigasches Zentral-Telegrafen-Kontor.
(Рижская Центральная Телеграфная контора.)
Lokal: Theaterboul. 15, ☎ 277 u. 279.
Chef: HR Paw. Petr.' Pyljai, Theaterboul. 15, W. 26.

Dessen Gehilfe:
KR Th. Hölzell, Stegstr. 10, W. 6.

Aeltere Mechaniker:
GS O. Zaune, Blumenstr. 7, W. 2.
M. Sacharow, Parkstr. 6, W. 8.

Jüngere Mechaniker:
GS J. Krasting, Wolgund. Str. 18.
kr P. Laiwing, Säulenstr. 86, W. 11.

Post- u. Telegraphen-Beamte:

I. Klasse:
HR Mich. Sokolow, Suworowstr. 80.
HR P. Ladygin, Bäckereistr. 10, W. 6.
HR Rob. Reimers, Karolinenstr. 30.

II. Klasse:
HR A. Stahl, Matthäistr. 41, W. 30.
HR A. Freymann, Romanowstr. 27.
KA Franz Kastrowsky, Mühlenstr. 72.
HR Friedr. Lübbe, Margaretenstr. 14.
HR W. v. Schumacher, Schlock. Str. 9.
HR E. Willmann, Sommerstr. 11, W. 3
KA C. Philipp, Waisenstr. 3, W. 5.
GS Pet. Renz, Wolmar. Str. 31, W. 9
KA St. Bergmann, Sprenkstr. 28, W. 2

III. Klasse:
KA A. Gohsen, Karolinenstr. 33.
Heinr. Neuland, Schlock. Str. 13, W. 6.
KA Fritz Gail, Hilfsstr. 12, W. 7.
TR J. v. Twerjanowicz, Taubenstr. 2.
TR A. Leijawa, Kurmanowstr. 23.
kr J. Lehmann, Petrikirchenplatz 19.
J. Sabiello, Matthäistr. 14W4.
KA K. Lukin, Gertrudstr. 48, W. 27.
KA H. Eglith, Herrenstr. 33, W. 7.
KA Fr. Bomen, Kurmanowstr. 16, W. 8
Eduard Dombrowsky, Palissadenstr. 35.
KS Fr. Groting, Kaiserwald, Villa Jachtklub.
KS J. Balodemann, Elisabethstr. 22.
GS J. Rothgalw, Gertrudstr. 37, W. 3.

IV. Klasse:
Frl. L. v. Lutzau, Sprenkstr. 2W52.
J. Kirschfeld, Pauluccistr. 12, W. 8.
GS P. Paul, Romanowstr. 31, W. 1.
Frau A. Sokolowa, Matthäistr. 64.
GS Ch. Jurjewitsch, Sprenkstr. 53/55.
GS Iw. Reineke, Drosselstr. 25, W. 1.
GS K. Radsin, Thronf.-Boul. 31, W. 3
GS K. Klawin, Artilleriestr. 23, W. 1.
GS K. Schwan, Grünstr. 7, W. 3.
TR H. Grünberg, Suworowstr. 39W22
GS J. Klinklaw, Romanowstr. 71W10.
J Paul, Matthäistr. 15, W. 7.
GS Fr. Kronberg, Mühlenstr. 3a.
GS J. Sillin, Säulenstr. 62, W. 16.
GS J. Bergmannsohn, Kl. Unionstr. 1.
GS J. Upeslahz, Muckenh. Str. 15.
GS K. Roze, Bausker Weg 36.
GS G. Zelmerang, Säulenstr. 51.
GS A. Pitkewitsch, Lagerstr. 28, W. 7.
KS Th. Conradi, Säulenstr. 46, W. 26.
GS R. Resewski, Sprenkstr. 47, W. 4.
GS N. Iwanow, Gertrudstr. 115, W. 4.
GS G. Widas, Marienstr. 12, W. 19.
GS Arth. Neuland, Romanowstr. 24.
GS J. Meese, Säulenstr. 64, W .19.
GS Adolf Raag, Newastr. 25, W. 15.
GS J. Libbert, Sprenkstr. 23a, W. 8.
GS W. Iwanow, Gertrudstr. 91, W. 10
GS A. Kalje, Marienstr. 32, W. 29.
Frl. A. Schulgina, Steinstr. 2, W. 9.

V. Klasse:
Frau Wilh. Grünberg, Suworowstr. 39.
Frl. A. Ljustritzkaja, Suworowstr. 2.
Frl. Mar. v. Mende, Nikolaistr. 27-29
Frau E. Konradi, Säulenstr. 46, W. 26.
GS J. Taklai, Doblensche Str. 6W4.
Frl. Olga Stamm, Suworowstr. 11, W. 7.
Frl. Alma Philipp, Parkstr. 2, W. 8.
kr M. Steinberg, Suworowstr. 85.
GS A. Frisch, Kalnezeemsche Str. 42.
Frl. L. Sobetzkaja, Jesuskirchenstr. 11.
Frau A. Schultz, Mühlenstr. 37, W. 31.
Frl. N. Danewitsch, Alexanderstr. 15.
GS J. Ehrenstreit, Marienstr. 32.
Frl. E. Kantin, Sprenkstr. 23a, W. 5.
GS W. Riesberg, Bäckereistr. 8, W. 3.
kr A. Simanowitsch, Theaterboul. 3.
Frl. P. Leepin, Suworowstr. 40W7.
kr M. Bason, Mühlenstr. 74, W. 18.
GS Th. Timofejew, Suworowstr. 63.
Frau M. Leschtschewa, Matthäistr. 17.
GS H. Reithal, Matthäistr. 52, W. 53.
GS A. Rehwald, Marienstr. 32, W. 19
GS J. Ruben, Marienstr. 50, W. 39.
GS J. Arjakas, Schwarzenh. Str. 7.
Frau A. Laiwin, Säulenstr. 86, W. 11.
Frl. M. Erasmus, Parkstr. 6, W. 8.
L. Waldmann, Ritterstr. 83, W. 11.
Frl. M. Rue, Angelikanische Str. 5.
Frau O. Meese, Säulenstr. 64, W. 10.
Frl. L. Leepa, Parkstr. 2, W. 8.
Frau A. Reithal, Matthäistr. 52, W. 53.
kr A. Wimson, Laubstr. 2, W. 2.
Frl. M. Mjarska, Gertrudstr. 7, W. 1.
Frl. W. Blochina, Mühlenstr. 153, W. 7
kr D. Leschtschew, Matthäistr. 17, W. 1.
Frl. L. Ilen, Dünamünd. Str. 65.
Frau Alma Wimson, Laubstr. 2, W. 2.
kr Karl Lindenblatt, Suworowstr. 39.
kr J. Eltermann, Alexanderstr. 28.
kr Georg Orgusaar, Suworowstr. 7.
kr K. Luhs, Pauluccistr. 11, W. 20.
Frau J. Libbert, Sprenkstr. 23a, W. 8.
Frl. Mastowskaja, Newastr. 23, W. 21.
Bol. Rawitsch-Schtscherba, Gertrudstr. 10, W. 2.
kr M. Winter, Dorotheenstr. 16, W. 7.
kr K. Till, Newastr. 26, W. 72.
Frau M. Winter, Dorotheenstr. 16.
kr J. Berg, Marienstr. 50, W. 39.
Frl. J. Aßmann, Alexanderstr. 44/46.
Frl. J. Mahler, Marienstr. 4, W. 23.
Frl. H. Kohzin, Matthäistr. 52, W. 53.

VI. Klasse:
kr A. Korschun, Laboratoriumstr. 31.
kr Pet. Pawasar, Soldatenstr. 6, W. 1.
Frau N. Worjonko, Säulenstr. 97, W. 3
Frl. M. Maximowa, Wenden. Str. 5.
Frl. O. Lanski, Trinitatisstr. 12W5.
E. Sabiello, Matthäistr. 14W4.
A. Schwan, Grünstr. 7, W. 3.
J. Kattchee, Mitauer Chaussee 112.
Frl. A. Djuba, Moskauer Str. 153.
Frl. A. Emmerich, Königstr. 32, W. 8.
Frl. J. Koronkewitsch, Wasserstr. 12.

Leitungs-Aufseher:
kr G. Kanepit, kl. Palissadenstr. 2a.
GS P. Sihle, Parkstr. 1a, W. 9.
GS Th. Putekle, Wolgundsche Str. 1.
A. Tihpain, Kurmanowstr. 20b, W. 29.
G. Koschuchow, Revaler Str. 18W4.
S. Orlitzky, Mühlenstr. 102a, W. 9.

Arzt: KA Dr. F. Lukin, Elisabethstr. 77.

Börsentelegraf.
(Im Börsengebäude, Eingang von d. Schloßstr.)
KA J. Balgalw, Amalienstr. 5, W. 2.
kr J. Dumpe, Ritterstr. 62, W. 16.
Frl. K. Morosowa, Suw.-Str. 53-55.
Frl. J. Filemonowitsch, Säulenstr. 71.
Frl. M. Daw, Elisabbethstr. 16, W. 4.
Frl. V. Stabusch, Mühlenstr. 37, W. 15
kr W. Reinecke, Drosselstr. 32.

2. Ritterschaftsbehörden und -Verwaltungen.

Livl. Ritterschafts-Repräsentation.

Landräte:
Hofmeister Wilh. Baron Stael v. Holstein zu Zintenhof, wohnt in Riga im Ritterhause, residirender Landrat. **Sprechst. werktägl. 11 bis 12.**
Kammerherr u. Reichsratsmitglied Heinrich Baron Tiesenhausen zu Inzeem.
Eduard von Transehe zu Taurup, Oberkirchenvorsteher des Riga-Wolmarschen Kreises.
Max von Sivers zu Römershof.
Arved von Oettingen zu Ludenhof, Oberkirchenvorsteher des Dorpat-Werroschen Kreises.
Rich. v. Sivers, Kergel, Ritterschaftsgüterdirektor.
Viktor Baron Stackelberg zu Kardis.
Arved von Strandmann zu Zirsten, Oberdirektor der Adl. Güterkreditsoz. wohnt in Riga im Gebäude der Adl. Güterkreditsozietät. Präsident des Livl. Evang.-luth. Konsistoriums.
Georg von Gersdorff zu Daugeln, Oberkirchenvorsteher des Wenden-Walkschen Kreises.
Erich von Oettingen zu Jensel, Ritterschaftsgüterdirektor.
Kurt von Anrep zu Kerstenhof, Oberkirchenvorsteher des Pernau-Fellinschen Kreises, Kurator des adel. Fräuleinstifts in Fellin.
Hofmeister Dr. jur. Friedrich Baron Meyendorff zu Alt-Bewershof.

Landmarschall.
Hofmeister Adolf Baron Pilar von Pilchau zu Andern, wohnt in Riga im Ritterhause.

Kreisdeputirte:
Des Riga-Wolmarschen Kreises:
Harry von Stryk zu Arras.
Kammerjunker Baron Wolff zu Lindenberg.
Manfred Baron Wolff zu Dickeln.

Des Wenden-Walkschen Kreises:
Max von Anrep zu Homeln.
Rudolf von Baehr zu Palzmar.
Paul Fürst Lieven zu Smilten.
A. von Hehn zu Druween.

Des Dorpat-Werroschen Kreises:
H. von Samson zu Warbus.
Eduard Baron Nolcken zu Moisekatz.
Alfred von Roth zu Rösthof.

Des Pernau-Fellinschen Kreises:
Axel v. Samson-Himmelstjerna zu Hummelshof.
Charles Baron Stackelberg zu Abia.
Heinrich von Stryk zu Tignitz.

Kassadeputirte:
Ferdinand von Liphart zu Tormahof.
Oskar Baron Freytag von Loringhoven zu Adiamünde.

Ritterschafts-Kanzlei und -Rentei.
☎ 1276.
Geschäftsstunden:
Kanzlei, werktäglich 11—4.
Rentei, werktäglich 11—2.
Bibliothek, werktäglich 1—3.
Ritterschafts-Sekretär:
Friedrich von Samson-Himmelstjerna, Jakobsstr. 12.
Ritterschafts-Notar:
Astaf von Transehe-Roseneck, Antonienstr. 7.
Sekretär der Wegebau-Abteilung:
Wolfgang von Klot, Mühlenstr. 17.
Bibliothekar:
Karl v. Löwis of Menar, Schulenstr. 15
Rentmeister:
August von Klot, im Ritterhause.
Rentmeistersgehilfen:
Robert v. Hirschheydt, Elisabethstr. 12.
Gregor von Sivers, im Ritterhause.
Kanzleibeamte: KS J. Grube, E. Larssen, E. Otter, K. Trotz, E. Homo, M. Larssen, E. Schwartz, M. v. Voigt.
Ministeriale:
F. Skreber, J. Grote, J. Hanson.

Ritterschafts-Archiv.
Direktor: Hermann Baron Bruiningk.
Sprechstunden Montags und Freitags von 12—3½ und Sonnabends von 2—4.

Abteilung der Ritterschafts-Kanzlei für Agrar- und Steuersachen. Jakobstr. 12, geöffnet werktäglich 10—4. 6. Abt. ☎ 1488, 8. Abt. ☎ 1246.
Sekretär: Alexander von Tobien, im Ritterhause. Sprechstunden im Bureau: 2—4.
Kanzleibeamte: Frl. L. Zimmermann, H. Schlau, A. Eckardt, E. Stahl, A. v. Brümmer, L. Krüger, A. Kaehlbrandt.
Amtsdiener: K. Ullehn.

Kataster-Amt des Landratskollegiums, kl. Jakobstr. ☎ 2680.
Geschäftsführer: E. Baron Hoyningen-Huene. ☎ 1246.
Kataster-Kontrolöre:
E. von Samson-Himmelstjerna, Antonienstr. 7.
W. von Sivers, Felliner Str. 7, W. 13.
Archivar: Harald Nestwed.
Kanzleibeamtinnen: W. von Mende, O. Buschmann, J. Kersten, B. von Rautenfeld, M. Oehrn, E. Deringer, E. Lang, Ch. von Haken.
Amtsdiener: K. Lahz.

Gebäude-Taxations-Abteilung des Livländischen Landrats-Kollegiums, Jakobstr. 12. ☎ 1488.
Geöffnet werktäglich 9—4.
Geschäftsführer: Friedr. von Stern.
Kontrolör: Karl v. Stern.
Taxatore:
Alfred Baron Maydell-Ulpisch.
Aug. Langhals.
Arn. von Mickwitz.
Hugo Sieber.
Beamtinnen: E. Kurtz, M. Oehrn, M. Doebner, A. Nelius, E. Blumenbach.

Riga-Wolmarsches adliges Vormundschafts-Gericht.
(Риго-Вольм. Дворянск. Сиротскій Судъ).
Ritterhaus 1
Werktäglich außer Sonnabends 10—12¾.
Präses: Kreisdeputirter Josef Bar. Wolff-Lindenberg.
Glieder: Friedrich von Berg, zugleich geschäftsführendes Glied, Suworowstr. 44.
Alfred Baron Maydell-Ulpisch, Schützenstr. 3.
Hubert Baron Campenhausen, Elisabethstr. 7, W. 4.
Sekretär: Cand. jur. Eugen Weidenbaum, 1. Weidendamm 20, W. 3.

Ober-Kirchen-Vorsteheramt des Riga-Wolmarschen Kreises.
(Риго-Вольмарское Главное Церковное Попечительство).
Felliner Str. 7, W. 36.
Ober-Kirchenvorsteher:
Landrat Ed. von Transehe-Taurup, Alexanderboul. 2.
Assessore:
Arnold v. Samson-Himmelstjerna zu Sepkull.
Propst Dr. E. Schlau zu Salis.
Notär: E. Schwanck, Felliner Str. 7.
Als Kreis-Landschulbehörde, außer den Mitgliedern des Ober-Kirchenvorsteher-Amts:
Rig. welt. Landschulrevident:
Friedrich Baron Wolff-Waldenrode.
Rig. geistl. Landschul-Revident:
Propst X. Marnitz in Uexküll.
Wolm. weltl. Landschul-Revident:
H. von Freymann-Nurmis.
Wolm. geistl. Landschul-Revident:
Pastor Ed. Pawassar, Wolmar.
Volksschul-Inspektoren: P. Smirnow, P. Deewkohzin, M. Uspenski, A. Dunajew.
Bauerbeisitzer: L. Behrsing, G. Rink.

3. Stadtbehörden u. Verwaltungen

Stadtverordnetenversammlung.
(Городская Дума).
Armitstead, George, Marstallstr. 19.
Aufenberg, Aug., Petersb. Ch. 77.
Baum, R., Kandauer Str. 8.
Bergmann, Adolf, Schulenstr. 5.
Berschinski, Fritz, Marienstr. 71.
Beyermann, Joh. Hr., Alexanderstr. 40
Blau, Juri, Schlocksche Str. 15.
Blumenbach, Eugen, Lermontowstr. 1
Boehm, Paul, Basteiboul. 7.
Bomen, Friedr., Kurmanowstr. 16.
Bornhaupt, Konrad, Sandstr. 27.
Brigader, J., Alexanderstr. 24.
Bröcker, Charles v., Alexanderstr. 34.
Buengner, R. v., Nikolaistr. 15.
Busch, Th., Packhausstr. 5.
Carlberg, N. v., Gertrudstr. 23 W 9.
Dahlfeld, Jul., Kaufstr. 3, W. 5.
Döllen, Wilh., Thronf.-Boul. 3.
Erhardt, J., Georgenstr. 1.
Frey, Alex., Alexanderstr. 13.
Frobeen, Heinr., Bremerstr. 5.
Galwing, Karl, Romanowstr. 35, W. 11.
Girgensohn, Georg v., Bausk. Str. 53a
Großmann, Paul, Küterstr. 14.
Großwald, Friedrich, Theaterboul. 2.
Grunau, Leonh., Schloßstr. 13/15.
Gussew, A. J., Nikolaistr. 4.
Gussew, Mich. J., Georgenstr. 2a.
Haffner, M. v., Schulenstr. 31.
Hartmann, K. J. F., Georgenstr. 1.
Heerwagen, R., Dr., Alexanderstr. 31.
Heinicke, G., Herrenstr. 1.
Jaksch, Alf., Antonienstr. 2.
Jauch, Karl, Newastr. 13.
Jürgens, E., Mühlenstr. 21.
Iwanow, M. J., Smolensker Str. 18.
Kamkin, F. S., Dorpater Str. 34.
Kanehl, Ernst, Romanowstr. 71.
Kergalw, Christ., Mühlenstr. 41.
Kerkovius, G., kl. Neustr. 4.
Kerkovius, Wilh. Ludw., Todl.-B. 4.
Klot, N. v., Thronfolgerboulev. 11.
Kraftkaln, Andr., Alexanderstr. 23.
Kreßler, W. A., Kreßlerstr. 2.
Kymmel, C. N., Schulenstr. 33.
Laschkow, Jw., Neustr. 37.
Lasding, Jur., Elisabethstr. 13.
Lehmann, E., Elisabethstr. 29.
Lejin, Karl M., Dr., Newastr. 9.
Lieven, Baron Felix, Georgenstr. 3.
Loeser, Karl, Kl. Lagerstr. 6.
Merkuljew, Nik., Schützenstr. 4a, W. 6.
Muschke, Joh., Dorpater Str. 18.
Nesterow, M. W., Andreasstr. 5.
Nikonorow, N. A., Dünaburger Str. 54.
Ohsoling, Ernst, Dorotheenstr. 10.
Pabst, A., Elisabethstr. 43.
Pehkschen, Konst., Albertstr. 12.
Pirang, Nikolai, Popowstr. 8.
Pitzken, Wold., Marienstr. 36.
Plates, A., Todlebenboul. 3.
Plawneek, N., Kirchenstr. 14.
Reimers, W., Scheunenstr. 22.
Reinfeld, Jak., Dorpater Str. 13.
Reusner, Arth. v., Schloßstr. 18.
Rudsit, Georg, Duntenhöfsche Str. 15.
Ruhtenberg, Max, 2. Weidend. 40.
v. Samson, Fr., Jakobsstr. 12.
Schubert, Bernh. v., Basteiboulev. 6.
Schutow, Sergei J., Elisabethstr. 20.
Sehje, Karl, Pernauer Str. 25.
Steinberg, Peter.
Steinert, Chr. D., Säulenstr. 58.
Stieda, Herm., Todlebenboul. 4.
Straußmann, Alf., Pauluccistr. 17.
Trifanow, Anan., Jakobstädt. Str. 9.
Vogel, Alb., Alexanderstr. 90.
Weinberg, Fried., Antonienstr. 5.
Zelmin, Karl, Nikolaistr. 20.

Kandidaten:
Bergmann, E. von.
Berkholz, Leo.
Kusnezow, Mich.
Kymmel, Nik.
Miljon, Martin.
Müller, Karl.
Nikitin, Nik.
Rauthe, Ernst.
Riebensahm, Paul.
Schwartz, Eug.
Stahl, Mart.
Utkin, Fed.
Wegner, Wilh.
Wischnewski, W.
Vertreter d. geistl. Ressorts:
Wl. Jgn.' Pliß, Protohierei.

Beschwerde-Kommission der Stadtverordnetenversammlung.
(Коммисія по разсмотрѣнію жалобъ).
Glieder:
R. Baum, E. Blumenbach, N. v. Klot, Jur. Lasding, S. J. Schutow.
Suppleanten: A. Plates, A. Reußner, P. Großmann, G. Heinicke, J. Reinfeldt.

Stadtamt.
(Городская Управа).
Lokal: Königsstr. 5.
Stadthaupt: George Armitstead.

Stadthaupt=Kollege: Max von Haffner.
Stadträte:
F. Erhardt.
A. Blumenbach.
G. Kerkovius.
Dr. R. Heerwagen.
Ed. Jürgens.
N. D. Merkuljew.
W. von Bulmerincq.
A. Kraftkaln.
F. Baron Lieven.
Stadtsekretär:
N. v. Carlberg, Gertrudstr. 23 W 9.
1. Sekretär des Stadtamts: E. v. Bötticher, Georgenstr. 1.
2. Sekretär des Stadtamts u. Translateur: J. Labutin, Dorpater Str. 60.
Sekretärsgehilfe:
W. v. Webel, Dünamündsche Str. 18.
Notär: A. von Böhlendorff, Georgenstr. 8.
Archivar:
E. Sokolowski, Schulenstr. 3.
1. Kanzlist und Expedient:
Valentine Philipp, Dorpater Str. 47.
2. Kanzlist:
Walli Grohs, Säulenstr. 6, W. 13.
3. Kanzlist:
S. Franz, Thronfolgerboul. 31.
Amtsboten: J. Androwitsch, Matthäistr. 50.
J. Anson.
Kastellan: Hans Abolneek, Königsstr. 5.

Arbeitsamt.
(Рижская Городская Коммисія указанія труда.)
Turmstr., Jakobskaserne.
Präses:
Stadthaupt=Kollege M. von Haffner, Schulenstr. 31.
Beisitzer:
Fr. Bomen, Paul Böhm, A. Gussew, E. Loeser, Wilh. Reimers, Chr. Steinert, Jul. Vogelsang und J. Jauch.
Sekretär:
Arth. Sticinsky, Kirchenstr. 35, W. 5.
Vorsteher des städt. Arbeitsnachweisbur.:
Heinrich von Bergmann, Schulenstr. 5.
Dessen Gehilfe:
Karl Blumenau, Bäckereistr. 10.
Vorsteherin der weibl. Abteilung:
Frl. Louise Schneider, Schwimmstr. 15.
Deren Gehilfin:
Frl. Anna Haken, Elisabethstr. 77, W. 7
Amtsbote: Mich. Schurin, Jakobskaserne.

Armenamt.
(Коммисія по призрѣнію бѣдныхъ).
Johannishof 5. Geöffnet 10—15.
I. Abteilung.
Präses: Stadtrat N. D. Merkuljew, Schützenstr. 4a.
Beisitzer: A. Spitzmacher, A. Lietz, E. v. Kröger, E. Treyden.
Armeninspektor und Schriftführer:
SR L. Hellmann, Nikolaistr. 1.
Armenkuratore für:
Stadt u. Petersburger Bezirk:
W. Blöß, Weidendamm 9.
Mitauer Bez.:
A. Neuenkirchen, Schwartzenh. Str. 12
1. Mosk. Bez.:
F. Schaak, Ritterstr. 68.
2. Mosk. Bez.:
A. Alexandrow, Mosk. Str. 128.

—

II. Abteilung.
Präses:
Stadtrat N. D. Merkuljew.
Stellvertreter des Präses:
Ratsherr N. v. Röpenack, Nikolaistr. 20
Beisitzer:
F. Mitschke. E. Bertels. C. Jauch. C. Loeser. A. v. Bergmann. V. Mentzendorff. H. Stieda. K. Borstelmann. Dr. J. Stavenhagen. A. Lietz. G. Rosenkranz. Pastor E. Rottermund. O. Hartmann, M. J. Gussew, E. von Kröger.
Sekretär: H. Bergner, Elisabethstr. 15.
Notar:
H. v.-Mende, Alexanderstr. 40.
Archivar:
O. Baron Tiesenhausen, Kirchenstr. 16.
Kanzlist: O. Blöß, Alexanderstr. 93.
Kanzlist: E. Staeben, Mühlenstr. 6.
Amtsbote: G. Milton, Johannishof 5.

Unterorgane des Armenamts.
Direktion der Haus=Armen=Krankenpflege:
Direktor: Dr. J. Stavenhagen, Thronfolgerboul. 7.

Armenärzte:
I. Bezirk (Grenzen: Düna, Karlsbassin, Stadtkanal, Nikolaistr.):
Dr. W. Waldhauer, Theaterboul. 7.
☎ 2337.
II. Bezirk (Grenzen: Düna, Nikolaistr., Todlebenboul., 1. u. 2. Weidendamm, Rote Düna, gr. Düna bis zur Nikolaistr., eingeschlossen kl. Vegesacksholm u. Hof Vegesacksholm):
Dr. H. Bar. Tiesenhausen, Elisabethstr. 21
☎ 1505.
III. Bezirk (Grenzen: rote Düna, kl. Eichenstr., Mühlgrabener Eisenbahn, Adselsche Str., Düna bis zur Roten Düna):
Dr. W. Fromhold=Treu, Brückenstr. 22
IV. Bezirk (Grenzen: Nikolaibrücke, Stadtkanal, Alexanderboulev., Alexanderstraße, Mühlgrabener Eisenbahn, kl. Eichenstr., Rote Düna, 2. u. 1. Weidendamm, Todlebenboul., Nikolaistr.):
Dr. E. Neuenkirchen, Romanowstr. 10.
V. Bezirk (Grenzen: Alexanderstr., Ritterstr., Oreler Bahn, Elisabeth= u. Marienstr., Stadtkanal):
Dr. W. Büttner, Thronfolgerboul. 23.
☎ 1635.
VI. Bezirk (Grenzen: Alexanderstr. bis zur Mühlgrabener Eisenbahn, Mühlgrabener Eisenbahn bis zur Ritterstr., Ritterstr. bis zur Alexanderstr.):
Dr. F. Buchholz, Ritterstr. 8b, ☎ 287.
VII. Bezirk (Grenzen: Stadtkanal, Marienstr., Elisabethstr., Oreler Eisenbahn, Dünaburger Str., Grebentschikowstr., gr. Düna bis zum Stadtkanal incl. Swirgsdenholm):
Dr. E. Erasmus, Gogolstr. 5.
VIII. Bezirk (Grenzen: Grebentschikow= u. Dünaburger Str., Oreler Eisenbahn, gr. Lubahnsche Str. bis Dreylingsbusch, Oreler Eisenbahn, Wjatkasche Str., Wologdasche Str., Woronesher Str., große Düna incl. Lübecks=, Grapen=, Vogels= und Wiebertsholm):
Dr. J. Raeder, Moskauer Str. 52.
IX. Bezirk (Grenzen: Düna bis zum Durchbruch, Randscher Damm, Altonaer Str., Marienmühlenteich, Bolderaaer Eisenb., Lestensche Str., Grenzlinie zwischen Petrinzeem u. dem alten Lagerplatz, gr. Düna incl. Lindezeem, Atgasen, Seifenberg, Bienenhof, Schlumpenholm, Friedrichsholm, Hasenholm, Groß=Klüversholm):
Dr. M. Wilentschik, Mit. Chaussee 10.
☎ 2632.
X. Bezirk (Grenzen: Cementfabrik, Rohne Dieck, Düna=Arm, kl. Wasserstr., Goldinger Str., Gregorstr., Bolderaaer Eisenbahn, Champetresche Str., die Grenzlinie zwischen dem alten Lagerplatz u. Petrinzeem, Lestensche Str., Bolderaaer Eisenbahn, Marienmühlenteich, Altonaer Str., Rancks Damm, Düna=Durchbruch, gr. Düna bis zur Cementfabrik):
Dr. F. Buchardt, Dünamünd. Str. 17.
☎ 1930.
XI. Bezirk (Grenzen: Düna=Durchbruch bei der Cementfabrik, Rohne Dieck, Düna=Arm, kl. Wasserstr., Goldinger Str., Gregorstr., Bolderaaer Eisenbahn, Champetresche Str., umfaßt außerdem die Oertlichkeiten Sassenhof, Nordeckshof, Ilgezeem und Weißenhof):
Dr. R. Werth, Dünamünd. Str. 48.
☎ 4029.

—

Verwaltung des Siechenhauses:
(Thorensberg, Grenzstr., ☎ 2652.)
Präses: C. Loeser, kl. Lagerstr. 6.
Beisitzer:
K. Schmidt, Karlsstr. 33.
W. Mansfeldt, Alexanderboul. 1.
Schriftführer:
der Archivar des Armenamts.
Anstaltsarzt:
Dr. E. Blumenbach, Romanowstr. 11.
Hausvater: —.

—

Verwaltung des Armen=Asyls:
(Matthäistr. 79, ☎ 1521.)
Präses: K. Borstelmann, Goldingerstr. 27
Beisitzer: P. Radsing, Adlerstr. 2a.
E. von Kröger, Dorotheenstr. 18.
Schriftführer: der Notär des Armenamts.
Anstaltsarzt: Dr. O. Burchard, Basteib. 4.
Hausmutter: O. Müller, Matthäistr. 79.

—

Verwaltung des
St. Georgen=Hospitals:
(Herrenstr. 24, ☎ 1538.)
Präses:
W. Reimers, Scheunenstr. 22.
Beisitzer:
C. Jauch, Newastr. 13.
V. Mentzendorff, Elisabethstr. 31a.
Schriftführer: der Sekretär d. Armenamts.
Anstaltsprediger:
Oberpastor Th. Hellmann, Altstadt 19.
Anstaltsarzt: Dr. A. Schabert, Sandstr. 32.
Stellv. Oekonom: Heinr. Bergengrün, Herrenstr. 34.

—

Verwaltung von
Nyenstädts Wittwenconvent:
(Schmiedestr. 36.)
Präses:
O. Hartmann, Elisabethstr. 31.
Beisitzer:
V. Juon, Nikolaistr. 20.
E. Kappeller, Scheunenstr. 6.

Schriftführer:
der Archivar des Armenamts.
Anstaltsprediger:
—
Anstaltsarzt: Dr. O. Burchard, Basteib. 4.

Verwaltung von
Campenhausens Elend:
(Scharrenstr. 20.)
Präses:
O. Hartmann
Beisitzer:
B. Juon, Nikolaistr. 20.
E. Kappeller, s. o.
Schriftführer:
der Archivar des Armenamts.
Anstaltsarzt: Dr. P. Faber, Mühlenstr. 45.

Verwaltung des
Nikolai-Armenhauses:
(Nikolaistr. 44.)
Präses: F. Mitschke, Nikolaistr. 20.
Beisitzer:
H. Hartmann, Sünderstr. 10.
J. Goldbek, Mühlenstr. 36.
Schriftführer:
der Archivar des Armenamts.
Anstaltsprediger:
Pastor A. Burchard, Matthäistr. 16.
Anstaltsarzt: Dr. O. Groth, Alexanderstr. 24.

Verwaltung des
Russischen Armenhauses:
(Ritterstr. 1.)
Präses:
M. J. Gussew, Georgenstr. 2a.
Beisitzer:
M. S. Kruglow, Alexanderstr. 83.
J. J. Sesnow, Karolinenstr. 23.
Anstaltsarzt: Dr. H. Jansen, Alexanderboul. 1.
Oekonom: A. J. Morosow, Ritterstr. 1.

Verwaltung des
Evangel. Waisenhauses:
(Hermannstr. 19, ☎ 2820.)
Präses: H. Stieda, Todlebenboul. 4.
Beisitzer:
A. Mündel, Lagerstr. 59.
L. Grunau, Schloßstr. 15.
Schriftführer: der Sekretär d. Armenamts.
Anstaltsarzt:
Dr. E. Mey, Sandstr. 8.
Waisenvater:
Pastor H. Lange, Hermannstr. 19.

Verwaltung des 1. Kinder-Asyls:
(Hospitalstr. 1, ☎ 2054.)
Präses:
C. Borstelmann, Goldinger Str. 27.
Beisitzer:
P. v. Günther, Romanowstr. 29.
E. Jauch, Newastr. 13.
Schriftführer: der Notär des Armenamts.
Anstaltsarzt:
Dr. J. Bernsdorff, Alexanderstr. 101.
Hausvater: J. Kade, im Asyl.

Verwaltung des 2. Kinder-Asyls:
(Asylstr. 8, ☎ 2055.)
Präses:
C. Borstelmann, Goldinger Str. 27.
Beisitzer: P. v. Günther, Romanowstr. 29.
E. Jauch, Newastr. 13.
Schriftführer: der Notär des Armenamts.
Anstaltsarzt: Dr. Walt. Frommhold-Treu, Brückenstr. 22.
Hausvater: Peter Kermel, im Asyl.

Verwaltung der Arbeitsstätte für Minderjährige.
(Rotestr. 4, ☎ 1577.)
Präses:
Mag. pharm. A. Lietz, Mosk. Str. 128.
Beisitzer:
J. Paul, Moskauer Str. 145.
A. A. Nikonorow, Dünaburger Str. 54.
Schriftführer: der Sekretär d. Armenamts.

Verwaltung des Lepra-Asyls:
(Drehlingsbusch, ☎ 464.)
Präses: Dr. A. v. Bergmann, Schulenstr. 5.
Beisitzer:
P. Krause, Elisabethstr. 49.
E. Rauthe, Katholische Str. 1.
Schriftführer: der Notär des Armenamts.
Anstaltsarzt: Dr. R. Biehler im Asyl.
Stellv. Oekonom: E. Gorges, im Asyl.

Direktion der Dienstboten-Unterstützungskasse.
Direktor: Ratsherr R. v. Röpenack, Nikolaistr. 20.
Armeninspektor: L. Hellmann.

Verwaltung der Arbeitsstätte für Erwachsene: ☎ 92.
Präses: G. Rosenkranz, 2. Weidend. 11.
Beisitzer: A. Vogel, Alexanderstr. 90.
S. Wihksne, Säulenstr. 54.
Schriftführer: der Notär des Armenamts.
Anstaltsarzt: Dr. O. Buchard.
Inspektor: O. Felser.

Verwaltung des städt. Volksspeise- u. Teehauses.
Präses:
E. v. Kröger, Dorotheenstr. 18.
Beisitzer:
W. Wegner, Kalnezeemsche Str. 2.
Gottfr. Muhs, kl. Lagerstr. 65.
Oekonom:
W. Stahl, in der Anstalt.

Bauamt.
(Строительная Коммисія).
Königsstr. 5, 3, ☎ 346, offen: 10—13.
Präses:
Stadtrat Ing. G. Kerkovius, kl. Neustr. 4.
Beisitzer:
dim. Stadrat Ing. E. Lehmann.
Architekt K. Pehkschen, Albertstr. 12.
Paul Böhm, Theaterboul. 11.
Ing. Arnold Pabst, Elisabethstr. 43.
Nik. Jul. Pirang, Popowstr. 8.
Sekretär: Kand. jur. Franz Bruttan.
Archivar und Buchhalter: Karl Behting.
Buchhaltersgehilfin: Johanna Hartmann.
Archivarsgehilfin: Lidia Rosenwald.
Kanzlistinnen:
Alexandra Androwitsch.
Marie Kruhms.
Amtsbote: Paul Bruse.
Technische Beamte:
Stadt-Architekt:
Reinhold Schmäling, Mühlenstr. 60.
Jüngerer Stadt-Architekt: Boris v. Bock.
Gehilfe der Stadtarchitekten: G. Gersdorff
Stadt-Oberingenieur:
Diedrich v. Rennenkampff.
Abteilungs-Ingenieure:
Alexander Ballod.
Georg Römer.
Stadtmaschineningenieur:
Eduard Lindwart.
Stadtingenieur: Karl v. Klori.
Jüngere Stadtingenieure:
Alexander Labutin.
Georg Baron Mirbach.
Ingenieur des Konstruktionsbureaus der Stadtingenieure: Philipp Burmeister.
Kontrolleur:
A. Stavenhagen.
Kanal- und Schachtaufseher:
R. Pirag.
Materialverwalter: Karl Schmidt.

Bau-Aufsichtsamt.
(Комиссія строительнаго надзора).
Lokal: Königsstr. 5, III, ☎ 1612.
Geöffnet 10—3.
Präses:
Stadtrat Cand. jur. A. Kraftkaln.
Stellvertr. Präses u. Beisitzer:
Christoph Steinert.
Beisitzer:
Kaufmann M. W. Nesterow.
Architekt R. Zirkwitz.
Architekt W. Roeßler.
Sachverständige für künstler. Fragen:
Architekten: C. Felsko, W. Bockslaff, E. Laube.
Sekretär:
Cand. jur. Arend v. Berkholz.
Archivar: W. Liebkowski.
Baurevidenten:
Ingenieur P. Wilde.
Architekt H. Mehlbart.
Architekt A. Aschenkampff.
Ing. J. Rihter.
Gehilfe der Baurevidenten:
Konst. Werbitzky.
Kanzlistin:
K. Androwitsch.
Amtsbote: Th. Teichmann.

Betriebsamt.
(Управленіе городскими предпріятіями).
Präses:
Stadtrat E. Jürgens, Mühlenstr. 21.
Glieder:
Ing. G. Kerkovius, kl. Neustr. 4, W. 6.
J. Laschkow, Neustr. 37.
G. v. Girgensohn, Bauskesche Str. 53a.
J. Blau, Schlocksche Str. 15, W. 1.
Sekretär:
A. v. Röpenack, Antonienstr. 7, W. 8.
Archivarin:
Frl. H. Schummer, Matthäistr. 9.
Kanzlistin:
Frl. M. Grohs, Säulenstr. 6, W. 13.
Amtsbote:
A. Wissulin, Hospitalstr. 31, W. 22.

Kaufmännisches Bureau des Gas-, Wasser- und Elektrizitätswerks:
Kaufmännischer Direktor:
W. Minuth, Basteiboul. 10.
Dessen Gehilfe:
Felix Bar. Stackelberg, Nikolaistr. 67b.
Ober-Buchhalter:
H. Lucht, Trinitatisstr. 12, W. 4.
Dessen Gehilfin:
Frl. J. Badche, Gertrudstr. 4, W. 5.
Rendant: J. M. Aboling, Romanowstr. 38.
Dessen Gehilfe:
A. Stäger, Mühlenstr. 3, W. 29.
Buchhalter:
P. Sadowsky, Schützenstr. 7, W. 5.

Rechnungsbeamter:
G. Ullmann, Felliner Str. 1, W. 8.
Rechnungskontroleur:
A. Buchardt, Karolinenstr. 39, W. 8.
Bureau-Assistentinnen:
Frl. J. Ullmann, Felliner Str. 1, W. 8.
Frl. F. Ludwik, Wenden. Str. 5, W. 11.
B. Nikolai, Schulenstr. 25.
E. Janewitsch, Dorpater Str. 41, W. 9.
Geldeinnehmer:
F. Schmelt, Thronfolgerboul. 3, W. 13.
M. Granding, Kirchenstr. 31, W. 15.
J. Turk, Irmlausche Str. 6.
O. Rutsching, Matthäistr. 27, W. 2.
F. Stark, Alexanderstr. 44, W. 28.

Technisches Bureau des Gas- und Wasserwerks:
Technischer Direktor:
F. Schultz, Basteiboul. 10.
Inspektor der Gasanstalt II.:
M. Rosenkranz, Ritterstr. 157.
Oberingenieur
J. Hemsendorff, Moskauer Str. 148.
Inspektor des Grundwasserwerkes:
Alphons Badche, wohnt in Bellenhof.
Ingenieur:
Th. König, Altonaer Str. 4.
Chemiker:
Julius Matwin, Ritterstr. 52, W. 5.
Zeichner:
D. Baude, Romanowstr. 27, W. 23.
Techniker:
A. Lardon, Alexanderstr. 135, W. 26.
Aug. Guschan, Suworowstr. 80W5.
Magazin-Buchhalter:
N. Walter, Säulenstr. 23, W. 14.
Büro-Assistenten:
J. Johannsohn, Meisterstr. 4, W. 11.
F. Treumann, Mühlenstr. 62, W. 14.
Frl. E. Ludewig, Suworowstr. 2, W. 9.
Gasmesser-Kontrolör:
E. Langbein, Mühlenstr. 111, W. 3.
Magazin-Aufseher:
B. Garonski, Wendensche Str. 3, W. 2.
Expeditor:
K. Schneebach, Karolinenstr. 30, W. 6.

Technisches Büro des Elektrizitätswerkes:
Technischer Direktor:
Boris Schmidt, Nikolaistr. 27, W. 23.
Gehilfe des Direktors:
Edg. Ed.' Ullmann, Theaterb. 3W7.
Ingenieur:
W. Fowelin, Säulenstr. 23, W. 16.
Techniker und Zeichner:
K. Kielstein, Charlottenstr. 58.
Büro-Assistentin:
Frl. M. Below, Moskauer Str. 112.
Maschinenmeister: Gustav Breitenstein, Elektrizitätswerk, Andreasholm.
Obermonteur:
Theodor Geertz, Dorp. Str. 36, W. 3.

Maschinenmeister des 1. Stadttheaters:
S. Strunsky, Wallstr. 10, W. 5.

Handels- und Gewerbeamt.

(Торгово-Ремесленная Коммисія).
Königsstr. 5 und Schmiedestr. 10.
Geöffnet: werktäglich 10—15.

Präses:
Stadtrat J. Erhardt, Georgenstr. 1.
Stellvertreter des Präses:
Eugen Schwartz, Elisabethstr. 17.
Beisitzer des Handelsamts:
C. G. v. Sengbusch, Alexanderstr. 55.
Dr. jur. R. v. Büngner, Nikolaistr. 15.
Beisitzer des Gewerbeamts:
Ch. Steinert, Säulenstr. 58.
Arvid Torp, Kl. Schloßstr. 23.
C. Jauch, Lagerstr. 1.
P. Böhm, Suworowstr. 86.
Sekretär: E. Schilinzky, Kirchenstr. 32.
Notär: A. v. Sticinsky, Kirchenstr. 35.
Archivar: N. Scheluchin, Alexanderstr. 18.
Erster Buchhalter:
A. Guhse, Wallstr. 28b.
Zweiter Buchhalter:
Ed. Hartmann, Albertstr. 7.
Kontroleurin: A. Kottkowitz, Nikolaistr. 4.
Expedient und Kanzlist:
Th. Trauberg, Wasastr. 28a.
Boten:
P. Deutsch, Mit. Chaussee 45a.
J. Jakowlew, Katharinenstr. 8.

Dispacheur: D. Zimmermann, Basteib. 6.
Waterschout und Seevolkverheurer:
B. Mora, Seemannshaus.

Schiffstaxatore:
Schiffsbaumeister:
R. Jansohn, Ballastdamm 64.
Reepschlägermeister:
W. Kreyenberg, Mühlenstr. 135.
Segel- und Kompaßmacher:
E. Lotzin, Romanowstr. 16.
Blockmachermeister:
W. Schultz, Schiffsstr. 24.
Maschineningenieure.
John Mac-Intosh, Bolderaa.
O. Kohlhase, Alexanderstr. 49W6.
Archibald Mac-Intosh, Marienstr. 10a.
O. Fleischer, Antonienstr. 12.
Schiffskapitäne:
Bernh. Mora, Seemannshaus.
N. Junker, Felliner Str. 4.

Makler:
H. Barclay de Tolly, Theaterboul. 4.
W. Mertens, Alexanderboul. 6.
H. Kluge, Elisabethstr. 3.
Fr. Cleemann, Felliner Str. 2a.

Eichenholzwraker:
—

Stadtwäger u. Waagekontor:
Wäger:
E. G. Th. Schneider, Suworowstr. 23.
J. Zieser, Elisabethstr. 20a.
E. Johannsohn, Gertrudstr. 45.
Wagediener:
N. Martinsohn, Wasserstr. 4.

Getreide- und Saatkontroleur:
C. Wilde v. Wildemann, Schmiedestr. 49.

Heringswrake (Andreasholm):
Wraker:
A. Groot, Antonienstr. 9a.

Handelsdeputirte:
C. Jauch, Newastr. 13.
L. Mäntel, Newastr. 10.
E. Treu, Gertrudstr. 39.
J. M. Remnew, Moskauer Str. 30.
E. Rauthe, Katholische Str. 1.
N. Minuth, Gertrudstr. 28.
W. S. Wegner, Kalnezeemsche Str. 4.
G. Ostwald, kl. Lagerstr. 35.
H. Kirstein, Schiffsstr. 8/10.
A. Petersohn, Schiffsstr. 40.
H. H. Meyer, Theaterboul. 4.
N. Plawneek, Kirchenstr. 14.
Eug. Hopfe, Kurmanowstr. 17.
W. Häcker, Palaisstr. 3.
Jul. Paul, Moskauerstr. 143.
A. Ikert, Königsstr. 2.
A. v. Sticinsky, Kirchenstr. 35.
Joh. Beyermann, Alexanderstr. 18.
A. Heinrichsen, Basteiboul. 8.
S. Klimow, Smolensker Str. 20.
M. Iwanow, Smolensker Str. 18.
G. v. Girgensohn, Bauske. Str. 53a.
W. Trettin, Weberstr. 14.
A. Wintsch, Kurmanowstr. 24.
A. Torp, kl. Schloßstr. 23.
E. Grünupp, Moskauer Str. 137.
M. G. Laschkow, Alexanderstr. 74.
J. Herrnberger, Königsstr. 11.
M. Stahl, Dorpater Str. 14.
R. Kohzer, Mühlenstr. 93.
N. Scheluchin, Alexanderstr. 18.
E. Pabst, Waldstr. 1.
A. Reim, Bullensche Str. 12.
F. J. Jegorow, Kostromascheftr. 3.
A. Grube, Jakobstr. 5.
Paul Paul' Böhm, Suworowstr. 56.
R. Sadowsky, Basteiboul. 8.

Marktpolizei:
1. Marktkommissär:
A. Neuland, Waldstr. 4a.
Dessen Gehilfen:
K. Krug, Alexandermarkt.
A. Kücker, Kurische Str. 3.
2. Marktkommissär:
F. Neuland, Laboratoriumstr. 2.
Marktwäger: G. Biering, Tempelstr. 4.
Kassirer: K. Börsing, Muckenh. Str. 11.
Kassirer (für den Alexandermarkt):
R. Apmann, Romanowstr. 27.
Buchhalter:
Frau A. Frank, Kirchenstr. 4a.
Marktwaagediener:
W. Saukum, Gertrudstr. 85.
Marktaufseher:
A. Rumneek, kl. Neustr. 3.
O. Pietsch, Karolinenstr. 26.
P. Hahn, Wolmarsche Str. 29.
G. Wiedring, Jesuskirchenstr. 4.
E. Biering, Emmastr. 16.
M. Janusch

is, kl. Altonaer Str. 19.
J. Sucker, kl. Lagerstr. 29.
F. Jacobsohn, Alexandermarkt.
J. Januschkewitsch, Säulenstr. 92.
J. Schukow sen., Dünaburg.Str. 37.
J. Schukow jun., Dünaburg. Str. 37.
H. Libbert, Schwimmstr. 30.
P. Dietrichs, Heringswrake.
Trödelhofaufseher:
E. Kirstein, Säulenstr. 67.

Stadt-Mechaniker:
P. Raasche, Elisabethstr. 73.

Preisbureau:
Geschäftsführer:
R. Sadowsky, Basteiboul. 8.
Dessen Gehilfe:
A. Guhse, Wallstr. 28b.
Bote:
J. Jakowlew, Katharinenstr. 8.

Elevator.

(Элеваторъ).

Auf dem Andreasholm, ☎ 632.

Präses:
Eugen Schwartz, Elisabethstr. 17.

Vice-Präses:
Stadtrat Felix Baron Lieven.

Glieder:
A. Sellmer, Nikolaistr. 9.
J. Müller, Burschenstr. 7.
M. Iwanow, Smolensk. Str. 18.

Getreide-Inspektor:
K. Wilde v. Wildemann, Altstadt 12.

Buchhalter:
Oskar Kröger, Elevator.

Kurkostenbureau.

(Отдѣленіе по взысканію больничныхъ недоимокъ.)

Königsstr. 5, Hof, Erdgeschoß, links.

Präses: Stadtrat A. Kraftkaln.

Geschäftsführer:
Heinrich Seuberlich, Alexanderstr. 34.

Dessen Gehilfe:
W. v. Haken, Weidendamm 3.

Archivar: Oskar Günther, Säulenstr. 35.

Kanzlist:
A. W. Sidorow, Münstereistr. 5, W. 4.

Zweiter Kanzlist und Expedient:
L. Guhse, Wallstr. 28b.

Bote: Jacob Tinnus, Taubenstr. 37.

Oekonomieamt.

(Хозяйственная Коммисія).

Königsstr. 5, part., rechts. Offen: 10—2.

Präses:
Stadtrat Felix Baron Lieven, Georgenstr. 3.

Stellvertreter des Präses:
Julius Dahlfeld, Kaufstr. 3.

Beisitzer:
Alexander Redlich, Basteiboul. 2, Q. 5.
Max Ruhtenberg, 2. Weidendamm 40.
Karl Jauch, Newastr. 13, W. 18.

Sekretär:
C. jur. Fr. v. Fossard, Alexanderstr. 11.

1. Notär:
Leopold Hartmann, Georgenstr. 6.

Archivar:
Heinr. v. Sticinsky, Peterpaulsstr. 2.

Kanzleigehilfin:
Anna Eichmann, Dorpaterstr. 6.

Expedient und Kanzlist:
Friedrich Ehwing, Kalnez. Str. 43.

Amtsbote: Ernst Rennert, Sommerstr. 4.
Jahn Tauring, kl. Neustr. 1.

2. Notär (Beitreibung von Rückständen):
A. v. Horlacher, Marienstr. 10b.

Gehilfe des 2. Notärs:
E. v. Bötticher, Villa Wasa.

Kanzlist für Beitreibung von Rückständen:
Arthur Martens, Gertrudstr. 100.

Stadtrevisor:
Richard Stegman, kl. Newastr. 4.

Dessen Gehilfe:
Wilh. Groot, Danziger Str. 5.

Ing. des topogr. Bureaus:
G. Nurm, Elisabethstr. 67, W. 8.

Abteilungs-Revisore:
Eug. Reimann, kl. Kandauer Str. 9.
Adolf Hühnert, Margaretenstr. 21.

Zeichnerin:
Elin. Martens, Elisabethstr. 12, W. 7.

Bote: Ludw. Rathke, Waagestr. 3.

Stadtexpeditor:
Hugo Grottcki, Klüversh. Str. 5.

Kassen- und Rechnungsbeamte:

Geschäftsführer und Oberbuchhalter:
Adolf Taurit, Industriestr. 28.

Oberbuchhaltersgehilfe:
Eugen Hausse, Schulenstr. 32.

1. Kassabuchhalter:
Alfons Büttner, Schulenstr. 34.

2. Kassabuchhalter:
Wolfg. Behling, Bilderlingshof, Marienprosp. 6.

1. Kassirer:
Artur Frey, neue Ritterstr. 3a.

2. Kassirer:
Alex. v. Barklay de Tolly, Mühlenstr. 53.

Steuerkassirer:
Walter Deringer, Elisabetstr. 6, W. 7.

Steuerkontroleur:
Carl Block, Majorenhof, Rig. Str. 60.

Gehilfe des Steuerkassirers u. Kontroleurs:
Alexis Torchiani, kl. Münzstr. 12.

2. Buchhalter:
Christoph Behling, Bäckereistr. 12.

3. Buchhalter:
Bruno Kirchner, kl. Newastr. 6.

4. Buchhalter:
Paul Beyermann, Malerstr. 6, W. 2.

Oberbuchhalters-Gehilfen:
Pawel Fadejew, Marienstr. 46, W. 11.
Frau M. Schaur, Marienstr. 10.

Kassenboten:
Fritz Kruhm, Wasserstr. 3.
Carl Rohland, Katharinenstr. 1.
Alexander Kuschke, Grobinsche Str. 3.
Dav. Libbert, kl. Neustr. 3.
Hans Biering, Tempelstr. 2a.
Karl Schoenberg, kl. Neustr. 3.

Portier der Steuerkasse:
Pet. Skulte, Adlerstr. 6.

Quartieramt.

(Квартирная Коммисія городскаго Управ.)

Königsstr. 3, 2 Trep. ☎ 2074.
Geschäftszeit: 11—3.

Präses: Stadtrat SR A. Blumenbach, Bullensche Str. 10.

Stellvertreter des Stadtrats:
J. Dahlfeld, Kaufstr. 3.

Beisitzer:
A. Wittram, Romanowstr. 13.
S. Wihksne, Säulenstr. 54.

Sekretär: HR L. Poorten, Nikolaistr. 23.

Buchhalter:
A. Felser, Kaiserwald, Hamburg. Str.

Quartiermeister:
Fr. Lemet, Klosterstr. 21.
Oberstleut. E. v. Konopak, Gertrudstr. 10 W 1.

Expeditor:
A. Mey, Ritterstr. 41.

Amtsboten:
G. Andersohn, Königsstr. 5, W. 2.
G. Jambitzki, Pernauer Str. 19.

Rigasches städtisches **Schlachthaus.**

(Рижская Городская Скотобойня).

2. Weidendamm, ☎ 654.
Viehhof ☎ 2958.

Geöffnet: Winters: 6—5, Sommers: 5—6.

Verwaltung: (im Rig. Handelsamt).

Präses: Stadtrath J. Erhardt.

Beisitzer: G. Kerkovius.
Dr. med. R. Heerwagen.

Betrieb:

Direktor: Mag. A. Grotenthaler.

Direktors-Gehilfe:
—

Veterinärärzte:
A. Godycki-Cwirko, Schlachthaus.
L. Kuppitz, Todlebenboul. 9, W. 6.
B. Rubbert, Schloßstr. 18, W. 9.
J. Saks, Peterholmsche Str. 5, W. 7
W. Antoschewski, Schlachthaus.
N. Krasnoperow, Peterholm. Str. 5.

Schriftführer und Buchhalter:
Kand. jur. H. Girgensohn, Mühlenstr. 11, W. 6.

Kassirer: G. v. Cramer, Karolinenstr. 17

Controleur: A. Horn, Industriestr. 9.

Inspektor: W. Kilowitzky, Schlachthaus

Ingenieur: E. Schmidt, Schloßstr. 16.

Vorsteherin des Trichinenschau-Amtes:
E. Walter, Newastr. 9, W. 22.

Hallenmeister:
K. Lawin, Schulenstr. 38.
K. Sarschant, Schützenstr. 19, W. 6.
R. Leitan, Revaler Str. 19, W. 9

Feldscher: M. Sommer, Mitauer Ch. 99.
K. Aumeister, Schreyenbusch, 5, 18.

Maschinisten:
J. Kroje, Schlachthaus.
F. Depré, Augustenstr. 5, W. 1.

Schlachtaufseher:
A. Birauer, Talstr. 13.

Taxator:
J. Milton, Schlachthaus.

Ministerial:
A. Kellermeister, Maurerstr. 6, W. 7.

Probenehmer:
J. Ohsit, Friedensstr. 8, W. 11.

Delegirtenkommission für die **Immobilienschätzung.**

(Коммисія Депутатовъ по оцѣнкѣ недвижимыхъ имуществъ).

Königsstr. 5, part.

Präses:
Stadtrat A. Kraftkaln.

Beisitzer: E. Hesse. J. Paul.
Architekt H. Hilbig.
Ingenieur L. Jschreyt.

Substituten:
A. Schnakenburg.

1. Sekretär: E. Bienemann, Säulenstr. 18.
2. Sekretär: (stellv.) A. Weidner, Ritterstr. 71a.

Archivar: J. Pawar, Altonaer Str. 38.

Kanzlistin u. Archivargeh.:
Marie Kuschke.

Amtsbote: J. Tinnus.

Oertliche Kommissionen für die **Immobilienschätzung.**

(Мѣстныя Коммисіи по оцѣнкѣ недвижимыхъ имуществъ).

Für die innere Stadt:

W. Häcker. H. Hilbig. Fr. Windisch. W. Thiel. K. Schmidt. A. Schnakenburg. Johann Donner. Arved Dorp. W. Rößler.

Substituten:
E. Busch. W. Kieseritzky.

Für den Petersburger Stadtteil:

O. Sawitzky. E. v. Briskorn. Theod. Schrempff. R. Zirkwitz. L. Jschreyt. R. Pfeiffer. L. Büjanhoff. R. Thomse. Iw. W. Worobjew. Aug. Rohloff. A. Leutner. F. Rather. J. Taube. M. Brusch. A. Lubbe. G. Kaminzius.

Substitut: Ed. Trey.

Für den Moskauer Stadtteil: E. Karlsberg. Ed. Rohwedder. Sim. Wieksne. Nikolai Wittenburg. Alex. H. Nikonorow. D. Diedrichson. J. Paul. K. Schnabowitz. E. Hopfe. J. Albert. Ernst Karlsberg. L. Grunau. Ch. Kergalw. J. M. Nemnew. H. Keck. A. Wintsch.

Substituten: Alexander Steinert. H. Tischer. W. S. Franz.

Für den Mitauer Stadtteil: Karl Hesse. E. v. Kröger. D. Mihlit. A. Schölting. A. Rasmus. G. Muß. V. Bulowski. G. v. Girgensohn. W. Kreßler. J. Köhnke. A. Alsleben. Dr. med. W. Brandt. Edg. Bauer.

Für das weitere Patrimonialgebiet: H. Girgensohn. R. Lichtwerk. Mag. pharm. E. O. Beck.

Rigasche Stadt-Wehrpflichtsbehörde.

(Рижское Городское по воинской повинностей Присутствіе).

Kl. Münstereistr. 2. ☎ 1330.

Geöffnet: 9—2.

Stellv. Präses:
Stadthauptkollege M. E. von Haffner.

Glieder:
Stadtverordn. N. J. Plawneek, Kirchenstr. 14.
Stadtverordn. M. J. Iwanow, Smolensker Str. 18.
Einer der Gehilfen des Polizeimeisters (stellv.).
Ein Vertreter der Militärverwaltung.

Sekretär:
Cand. jur. E. Lieven, Felliner Str. 7.

Gehilfe des Sekretärs:
Herm. v. Lutzau, Schwartzenh. Str. 15

Kanzlist: E. Goldmann, Marienstr. 4a.

Ministerial:
J. Renz, Amtswohnung.

Sanitäts- u. Krankenhaus-Kommission.

(Санитарно-больничная Коммисія).

Johannishof 5, 2 Treppen.

☎ 573. Geöffnet 10—3.

Präses:
Stadtrat Dr. med. R. Heerwagen, Alexanderstr. 31.

Stellvertreter des Präses:
H. Frobeen, Bremerstr. 5.

Beisitzer der Sanitätskommission:
W. Kreßler, Kreßlerstr. 2.
Dr. med. L. v. Zwingmann, Alexanderstr. 28.
Mag. E. Johanson, Mineralwasseranst.

Aerzte d. Sanitätskommission:

Sanitätsarzt:
SR Dr. med. W. v. Rieder, Mühlenstr. 60.

Stadtärzte:

Für die innere Stadt:
SR Dr. med. M. Loßky, Schloßstr. 14. Sprechstunden: 11—12 und 18—19.

Für den Petersburger Stadtteil:
KR Dr. N. Klimowitsch, Alexanderstr. 28.

Für den Moskauer Stadtteil:
KR Dr. E. Erasmus, Elisabethstr. 89. Sprechstunden: 9—10 Gogolstr. 5 und 4—5 Elisabethstr. 89.

Für den Mitauer Stadtteil:
KR Dr. W. Kaschin, Lagerstr. 17. Sprechstunden: 9—10 und 5—6.

Stadtveterinärärzte:
Für die innere Stadt u. den Petersburger Stadtteil: Mag. E. Kangro, Mühlenstr. 59.
Für den Moskauer u. Mitauer Stadtteil: A. Thomson, Mühlenstr. 70.

Beisitzer der Krankenhaus-Kommission:
Dr. med. N. v. Stryk, Elisabethstr. 23.
Dr. med. Fr. Hach, Basteiboul. 7.
H. Frobeen, Bremerstr. 5.
K. Zelmin, Nikolaistr. 20.

Sekretär der Sanitäts- und Krankenhaus-Kommission:
E. v. Roth, Weidendamm 20.

Archivarin:
Frau F. Pfeil, Kirchenstr. 37.

Kanzellistin:
Frau J. Lundberg, Alexanderstr. 31.

Amtsbote: E. Bitte, Säulenstr. 29.

Der Sanitätskommission unterstellte Anstalten:

Städtische Rettungsanstalten.

(Спасательныя заведенія).

Leitender Arzt:
Dr. med. W. v. Rieder, Mühlenstr. 60.

Der inneren Stadt.
Kämmereistr. 2.
Vorsteher: J. Gablin, Kämmereistr. 2.

Des Petersburger Stadtteils:
Peterholmsche Str. 15.
Vorsteher: Karl Sillin, in der Anstalt.

Des Moskauer Stadtteils:
Moskauer Str. 74.
Vorsteher: P. Klawin, in der Anstalt.

Des Mitauer Stadtteils:
Schiffsstr. 15 (Ecke der Trinitatisstr.).
Vorsteher: Ed. v. Lübtow, in der Anstalt.

Städtische Sektions-Anstalt.

(Секціонная камера).

Moskauer Str. 74.

Verwaltender Arzt:
Dr. med. W. v. Rieder, Mühlenstr. 60.

Leiter der Sektionen: die Stadtärzte für gerichtliche Angelegenheiten Dr. H. v. Bluhmen, Dr. E. Hugo, Dr. J. Turshetzky.

Feldscher: P. Klawin, Moskauer Str. 74.

Städtische Desinfektions-Anstalt.

(Дезинфекціонное заведеніе).

Moskauer Str. 72. Telephon 605.

Annahme von Bestellungen 9—17.

Leitender Arzt: Dr. med. W. v. Rieder.

Desinfektoren:
L. Bach, Basteiboul. 11.
O. Heß, Moskauer Str. 72.
H. Stuhre, Moskauer Str. 138.

Städtische Assainisations-Anstalt.

(Ассенизаціонное заведеніе).

Verlängerte Matthäistr. neben dem Matthäi-Friedhof. Tel. 1044.

Inspektor: M. Bach, wohnt in der Anstalt.

Maschinist: M. Freymann, desgl.

Städtische Impf-Anstalt.

(Оспопрививательное заведеніе).

Leitender Arzt:
Dr. med. W. v. Rieder.
Verkaufsstelle für die von der städtischen Impfanst. produzirte animale Lymphe Schwanapotheke von N. Kieseritzky, Scheunenstr. 20.

Impfer: Die Vorsteher der Rettungs-Anstalten.

Lokale für unentgeltliche Impfung: Die vier Rettungsanstalten während des ganzen Jahres, außerdem während der warmen Jahreszeit noch eine Reihe anderer Lokale, die in jedem Frühjahr bekannt gegeben werden.

Oeffentliche Artesische Brunnen.

11 in der inneren Stadt:
Ausfahrt der Schwimmstraße.
Ausfahrt der Neustraße.
Zollrayon.
Herderplatz.
Rathhausplatz.
Altstadt.
Thronf.-B., beim Lomonossowgymnasium.
Basteiplatz.
Wöhrmannscher Park.
Neben dem Stadttheater.
Thronfolgerboulev., bei der Gasanstalt.

10 in d. Petersburger Stadtteile:
Ecke Alexander- u. Elisabethstr.
Gertrudkirche.
Ecke Hospital- und Friedensstr.
Ecke Hospital- und Waffenstr.
Markt auf Alexandershöhe.
Andreasholm, bei der Heringswrake.
Kaisergartenstraße, vor dem Kaiserlichen Garten.
Ecke Mühlen- und Schützenstraße.
An der Milchstraße.
An der Seestraße — Mühlgraben.

20 in dem Moskauer Stadtteile:
Ecke Suworow- u. Matthäistraße.
Ecke Marien- u. Revalerstraße.
Ecke Artillerie- u. Färberstraße.
Ecke Wolmarsche u. Matthäistraße
Ecke Sprenk- u. Säulenstraße.
Ecke Sprenk- u. Romanowstraße.
Ecke Suworow- u. Newastraße.
Ecke Gogol- u. Turgenjewstraße.
Jesuskirche.
Ecke Sadownikow- u. Jakobst. Str.
Ecke Dünaburger- u. Bergstraße.
Ecke der Dünaburger u. Moskauer Str.
Ecke Jaroslawsche u. Kalugasche Str.
Krasnajagorka-Markt.
Johannispforte.
Ecke der Kurmanow- u. Mühlenstr.
Ecke Moskauer und Eliasstraße.
Moskauerstr. bei der alten Flachswaage.
Ecke der Gertrud- und Polotzker Str.
Ecke der Säulen- und Gertrudstraße.

20 in dem Mitauer Stadtteil:
Grabenstraße, bei der Tusow-Brücke.
Trinitatisstraße 30.
Ecke Schiffs- u. kl. Trinitatisstraße.
Trinitatisstr., beim Polizeiamte.
Schoonerstraße, nahe Rancksdamm.

Steinstraße, beim Brandkommandolokal.
Kobernschanze.
Muckenholmsche Straße, bei der Steinschen Dampfmahlmühle.
Alte Mitauer Straße, beim Kühleweinschen Graben.
Kleine Lagerstraße, zwischen Meister- und Libauer Straße.
Ecke kl. Lager- u. Gesellenstraße, Hagensberger Markt.
Ecke Bienen- und Amalienstraße.
Ecke Wald- und Dorotheenstraße.
Ecke Kalnezeemsche und Orgelstraße.
Ilgezeemer Markt
2 auf Hasenholm.
Bullensche Str.
Kiepenholm.
Ballastdamm.

Der Krankenhauskommission unterstellte Anstalten:

Stadt-Krankenhaus.

Direktor des Krankenhauses:
Dr. med. E. Deubner, Alexanderstr. 57.
Vice-Direktor des Krankenhauses:
Dr. med. A. Schabert, Sandstr. 32.
Dirigirender Arzt der I. therapeutischen Abtheilung:
Dr. med. Arth. Schabert, Sandstr. 32.
Dirigirender Arzt der II. therapeutischen Abtheilung:
Dr. Gustav Kieseritzky, Kalkstr. 23.
Dirigirender Arzt d. I. chirurgischen Abt.:
Dr. med. A. v. Bergmann, Basteiboul. 4.
Dirigirender Arzt d. II. chirurgischen Abt.:
Dr. med. V. Schwartz, Antonienstr. 5.
Dirigirender Arzt der Abtheilung für Nervenkranke:
Dr. med. Ed. Schwarz, Packhausstr. 1.
Dirigirender Arzt der Station für Infektionskrankheiten:
Dr. med. Edg. Mey, Sandstr. 8.
Dirigirender Arzt der Abteilung für Geburtshilfe und Frauenkrankheiten:
Dr. med. A. Keilmann, Andreasstr. 3.
Dirigirender Arzt der Abteilung für Syphilis und Hautkrankheiten:
Dr. med. G. v. Engelmann, Thronfolgerboul. 6.
Prosektor:
Dr. med. Arv. Bertels, Alexanderstr. 95
Dessen Gehilfe:
Frl. E. Freymann, Newastr. 8.
Bakteriolog:
Dr. P. Praetorius, Mühlenstr. 13, ☎ 2972.
Konsultant für Nasen-, Kehlkopf- u. Halskrankheiten:
Dr. M. Kikuth, Thronfolgerboul. 5.
Konsultant für Ohrenkrankheiten:
Dr. med. F. Voß, Elisabethstr. 75W4.
Konsultant für Augenkrankheiten:
Dr. Alb. Nasewsky, Palaisstr. 3.
Leitender Arzt des Röntgen-Kabinets:
Dr. R. v. Sengbusch, Alexanderstr. 51.
Chirurgischer Sekundärarzt:
Dr. H. v. Haffner.
Assistenzarzt der geburtshilfl. Poliklinik:
Dr. X. v. Erdberg, Thronfolgerb. 2.
Dr. R. Becker, Alexanderstr. 18.
Assistenzärzte im Krankenhause:
Dr. Dr. J. Jankowski, O. Maikapar, F. Michelsohn, W. Birk, E. Urberg, W. Gussew, E. Treu, F. Fleisch, G. K. Schulz, G. Siekel.

Aufnahme-Aerzte:
Dr. Gieß, Kirchenstr. 32.
Dr. R. v. Haken, Weberstr. 14.
Dr. Neuenkirchen, Romanowstr. 10.
Dr. P. Praetorius, Mühlenstr. 13.
Provisor: M. Reimann.
Schriftführer der Direktion: K. v. Reisner.
Buchhalter: R. v. Rutkowsky.
Archivar: E. Kalning.
Ober-Wirtschaftsbeamter: E. Nagel.
Dessen Gehilfe: E. Goeschel.

Städtische **Hebammenschule** beim Stadt-Krankenhause. Aufnahmebedingungen: Alter nicht über 35 Jahre, Recht des Aufenthalts im ganzen russischen Reich. Dauer des Kursus 9 Monate. Zahlung 250 Rbl. Meldung beim dirigirenden Arzt der geburtshilflichen Abteilung Dr. med. A. Keilmann.
Geburtshilfl. Poliklinik: Meldung zur unentgeltlichen Hilfeleistung in der geburtshilflichen Abteilung. ☎ 1763.

Irrenanstalt Rothenberg.

Direktor und 1. Arzt der Irrenanstalt Rothenberg: Dr. Th. Tiling.
2. Arzt: Dr. P. Baron Lieven.
3. Arzt: Dr. E. Hollander.
4. Arzt: Dr. J. Schröder.
Verwalter von Rothenberg:
K. Reitzberg.
Dessen Gehilfe: Gläser.
Inspektor in Waldheim: A. Beckmann.

Armitsteadsches Kinderhospital.

Direktor und leitender Arzt der therapeutischen und Infektionsabtheilungen:
Dr. med. H. Schwartz, Thronfolgerb. 6.
Leitender Arzt der chirurg. Abtheilung:
Dr. med. Leo Bornhaupt, Alexanderstr. 40.
Assistenzärzte: Fr .Werner, A. Lüüs, O. Greischmann.
Konsultant für Ohrenkrankheiten:
Dr. R. Wolferz, Alexanderstr. 23.
Konsultant für Hautkrankheiten:
Dr. V. Hellmann, Kalkstr. 12.
Inspektrice: Fr. M. Wagner.
Provisor: vac.
Buchhalter: K. Andersohn.

Das zweite Stadt-Krankenhaus.

Bürgerstr. 13. ☎ 5424.
Direktorium:
Dr. med. P. Klemm, dir. Arzt der chirurg. Abteil.
Dr. med. J. Dietrich, dir. Arzt der therap. Abteil.
P. Wulffius, Verwaltungsdirektor.
Assistenten:
Dr. H. Fowelin.
Dr. B. Herzfeld.
Dr. K. Hach.
Konsultanten für Ohren-, Nasen- und Halskrankheiten:
Dr. med. A. v. Zur-Mühlen.
Dr. med. P. Loppenowe.
Röntgen-Kabinett:
Dr. med .H. Pander.
Apotheker: C. Berg.
Buchhalter: J. Kruhmin.
Kanzellist: H. Hempel.
Verpflegung: 2. Kl. 150 Kop. täglich, 3. Kl. 75 Kop. täglich.
Chirurgische Ambulanz:
Montag, Mittwoch, Freitag 11—12.
Therapeutische Ambulanz:
Dienstag, Donnerstag, Sonnabend 10½—11½.
Ambulanz für Ohren-, Nasen- und Halskrankheiten:
Dienstag und Freitag 3—4.
Jeder Besuch kostet 30 Kop.

Rigasche Stadtgüter-Verwaltung.

(Управленіе Рижскихъ городскихъ имѣній).
Schmiedestr. 10.
Geöffnet täglich 10—3.
Präses:
Stadtrat W. v. Bulmerincq, Andreasstr. 6.
Beisitzer:
R. v. Buengner, Nikolaistr. 15.
P. Schwartz, Schulenstr. 1.
B. v. Schubert, Basteiboul. 6.
P. Ruetz, Alexanderstr. 18.
Sekretär:
F. v. Braunschweig, Weidendamm 1.
Buchhalter: A. Sommer, Marienstr. 47.
Archivar und Forstrendant:
Kanzlistin und Expedientin:
L. Reimann, Schiffsstr. 19.
Bote: G. Kabberg, Turmstr. 35.
Technische Beamte:
Forstmeister E. Löffler, Forstei Uexküll über Oger.
Forst-Ing. H. Ostwald, Sorgenfrei am Stintsee.
Inspektor des 1. Güterbezirks:
W. v. Huhn, Elisabethstr. 19.
Inspektor des 2. Güterbezirks:
E. von Schultz, Kirchenstr. 35.
Inspektor des 3. Güterbezirks:
A. Savary, Lemsal-Inspektorat.
Vereid. Landmesser:
E. Martens, Elisabethstr. 12, W. 7.
Oberförster:
A. Schultz, Forstei Dreilingsbusch.
V. Krause, Forstei Pinkenhof, b. Puhpe.
A. Walbe, Forstei Olai über Olai.
G. Schnee, Forstei Kollo über Lemsal.
Försteradjunkt:
E. Herrmuth, Oger.

Rigasche Garten-Verwaltung.

(Рижское Управленіе городскими садами.)
Königsstr. 3, 2 Treppen.
Bürozeit: 11—3.
Präses: Stadtrat SR A. Blumenbach, Bullensche Str. 10.
Beisitzer:
Ch. v. Stritzky, Nikolaistr. 77.
W. Kreßler, Kreßlerstr. 2.
W. Reimers, Scheunenstr. 22.
W. Bockslaff, Schloßstr. 18.
Schriftführer: L. Poorten, Nikolaistr. 23.
Gartendirektor:
G. Kuphaldt, Katharinenstr. 2a (Kaiserl. Garten).
Amtsbote:
G. Anderssohn, Königsstr. 5, W. 2.

Verwaltung des Städtischen **Dampferverkehrs**.
(Городское Пароходное Сообщеніе).
Lokal: Dünaufer, Ausgang der Neustr., geöffnet 8—15.
Präses:
Stadtrat Baron F. Lieven.
Vize-Präses:
J. Dahlfeld.
—

Beisitzer: Ingenieur G. von Girgensohn, Bauskesche Str. 53a.
G. Schröder, Wasserstr. 2.
Geschäftsführer:
Kapitän Georg Karl' Hadelich, kl. Schwalbenstr. 7.
Buchhalter:
Chr. Ehlert, Revaler Str. 40.
Bürobeamtin:
A. Semmit, Grobinsche Str. 3.
Maschinenmeister:
Eduard Plahke, Zaunstr. 1.
Remontemeister:
Karl Reimann, Dorotheenstr. 6.
Monteur: Jak. Sander, Dorotheenstr. 16.
Kontroleure:
Carl Lehmann, Suworowstr. 88.
Ad. Butkewitsch, Bahnhof Nordeckshof.
Kapitäne:
Jak. Silling, Schlocksche Str. 31.
Jak. Ohsoling, Laubstr. 23.
Heinr. Strupp, Laubstr. 22.
Joh. Melkert, Dorotheenstr. 16.
Joh. Musikant, Olgastr. 3.
Jakob Spank, Ballastdamm 64.
Johann Klihwe, Ernestinenstr. 11.
Herm. Musikant, Lermontowstr. 4.
Arn. Wilde, Mühlenstr. 13.
Karl Broder, Bienenstr. 13.
Mart. Legsdin, Kohlenstr. 20.
Pet. Martinsohn, Dünhofstr. 14.
Joh. Kalning, Dorotheenstr. 24.
Georg Autze, Bienenstr. 1.
Joh. Gravel, Dorotheenstr. 5.
Augustowski, Dagdener Str. 21.
Eduard Baumann, Ballastdamm 64a.
Jakob Puring, Hamannstr. 5.
Arth. Schmidt, Schiffstr. 25.
Kassirer:
Martin Kappuhn, Dünamünd. Str. 15.
Johann Stromberg, Dünam. Str. 15.
Friedrich Böckmann, Burschenstr. 2.
Johann Torunsky, Ballastdamm 62.
Mart. Markowitz, Sternstr. 30.
Otto Brekkoff, Laubstr. 22.
Rud. Goldmann, Kirchenstr. 6.
Joh. Steinert, kl. Schwalbenstr. 8.
Joh. Großberg, Lagerstr. 62.
S. Kolenzow, Dünaburger Str. 36.
Andr. Leija, Scheunenstr. 16.
Alexander Andersohn, Kandauerstr. 12.
Hilda Graßloff, Gertrudstr. 41.
Ferd. Baling, Kreuzstr. 1.

Verwaltung der **städtischen Feuerwehr.**
(Управленіе городской Пожарной Командою).
Schmiedestr. 10, III, ☎ 2273.
Geöffnet von 10—3.
Präses: Stadtrat W. v. Bulmerincq.
Vize-Präses:
Stadtrat F. Baron Lieven.
Beisitzer:
Stadtverordn. J. G. Laschkow.
Stadtverordn. F. M. Bomen.
Stadtverordn. A. Redlich.
Brandmajor: KA K. K. Schummer, Matthäistr. 9, ☎ 302.
Dessen Gehilfe: J. Schoelting. ☎ 4420.
Schriftführer:
Frl. Irma Werner, Elisabethstr. 103.
(Hiermit zu vergleichen: Feuerwehr, Seite 2 im Register.)

Statistische Kommission der Stadt Riga.
(Статистическая Коммисія).
Lokal: Johannishof 5, 2 Treppen.
Präses: Stadthauptkollege M. v. Haffner.

Beisitzer:
Stadtrat W. v. Bulmerincq.
Stadtrat SR A. Blumenbach.
Technischer Direktor:
B. v. Schrenck, Goldinger Str. 18.
Gehilfe des Direktors:
Dr. rer. pol. Eug. Stieda, Wasastr.
Beamter zur Führung der Wählerliste:
Cand. jur. Chr. Behling, Bäckereistr. 12.
Bureaubeamte:
Frl. E. Neuenkirchen, Puschkinboul. 6.
Frl. M. Wittschewsky, 1. Weidendamm 2a.
Frl. M. Schilinzky, Kirchenstr. 32.
Frl. M. v. Galmeister, Jakobsstr. 26/28.
Amtsbote:
A. Melkert, Johannishof 5.

Stadtschulkollegium.
(Рижская Городск. Училищная Коллегія.)
Lokal: Königsstr. 5, 1 Treppe.
Präses: Stadthaupt G. Armitstead.
Beisitzer:
Oberpastor P. H. Poelchau, Küterstr. 11.
Stadtverordn. K. Baum, Kandauer Str. 8.
Stadtver. Dr. med. R. Heerwagen, Alexanderstr. 31.
Glieder des Kollegiums in Elementarschulsachen:
Volksschul-Inspektor A. A. Orlowski.
Volksschul-Inspektor J. Drushinski.
Priester Johann Jakowlew, Turgenjewstr. 21.
Sekretär: H. Jochumsen, Architektenstr. 1.

Städtische **Holzhofinspektion.**
Brandmajor: KA K. K. Schummer, Matthäistr. 9, ☎ 302.
Dessen Gehilfe:
Wilh. Deprée.

Wehrpflichts-Bureau des Rigaschen Stadtamts.
(Отдѣленіе Рижской Городской Управ.) по воинской повинности).
Scheunenstr. 11, I, Nr. 1. Offen: 10—3.
Präses: Stadthaupt G. Armitstead.
Geschäftsführer: G. Werner, Säulenstr. 8.

Rigaer **Stadt-Waisengericht.**
(Рижскій гор. Сиротскій Судъ).
Rathaus, unten links.
Sitzungen: Dienstags und Freitags von 12½ Uhr ab.
Präsident:
Conrad Bornhaupt, Sandstr. 27.
Glieder des Gerichts:
Theod. Busch, Packhausstr. 5.
Hugo Stieda, Alexanderstr. 49.
Paul Gussew, Gertrudstr. 19, W. 3.
Sekretär:
Konr. v. Böttticher, Nikolaistr. 67a.
Buchhalter:
George Becker, Albertstr. 11W16.
Archivar:
Fr. Wachter, Dünamünd. Str. 15.
Sekretärsgehilfe:
—
Kanzlisten:
Burchard Mihl, Romanowstr. 57.
Franz Delinden. Rathaus.
Amtsbote:
Ernst Schmidt, kl. Altonaer Str. 9.

Rigaer **Stadt-Diskonto-Bank.**
(Рижскій Городской Учетный Банкъ)
Lokal: Rathhaus.
Es ist geöffnet: die Kasse ½10—3.
die Stahlkammer 9½—5½.
Präses:
Dr. jur. Robert von Büngner, Nikolaistr. 15, Q. 2.

Vize-Präses:
K. Lyra, Thronfolgerboul. 9.
Direktore:
P. Rucht, Alexanderstr. 18.
R. H. Tode, Nikolaistr. 73.
K. Laurentz, Todlebenboul. 6, W. 6.
K. Pirang, Popowstr. 8, W. 1.
K. Zelmin, Nikolaistr. 20, W. 9.
Stellvertretende Direktoren:
Th. Busch, Packhausstr. 5, W. 8.
Carl Huhn, Alexanderstr. 84.
Carl Lange, Schulenstr. 3a.
J. H. Beyermann, Alexanderstr. 40.
Sekretär: Matthias Doß, Mühlenstr. 58.
Geschäftsführer:
G. Anders, Basteiboul. 6.
J. Meyer, kl. Newastr. 8.
Kassirer:
E. Holm, Altonaer Str. 11.
J. Torchiani, Newastr. 24.
Buchhalter:
E. Glasow, Gertrudstr. 46W11.
Korrespondent:
William Perl, Jakobsstr. 30, W. 6.
Bureau-Assistenten:
Fr. Linde, Albertstr. 1, W. 9.
H. Treyden, Altstadt 5, Q. 4.
A. Feyerabend, Dorpater Str. 50, W. 5.
K. Behting, Suworowstr. 15, W. 6.
E. Otter, Dorpater Str. 55a, W. 7.
A. v. Hampeln, Nikolaistr. 10.
O. Lyra, Karolinenstr. 16, W. 9.
R. Selsky, Gertrudstr. 47, W. 7.
E. Dabbert, Albertstr. 11W12.
A. Tiling, Schulenstr. 31.
R. Mundhenk, Suworowstr. 92, W. 1.
P. Schiel, Schulenstr. 25.
W. Hummel, Säulenstr. 6W4.
A. Neuland, Waldstr. 4a, W. 13.
A. Schultz, Romanowstr. 38W4.
W. Waldmann, kl. Lagerstr. 12W1.
K. Pirang, Bartausche Str. 3.
W. Meyer, Mühlenstr. 59, W. 4.
W. Zwenger, Elisabethstr. 33, W. 10.
B. Loreck, Nikolaistr. 48, W. 1.
W. Seyboth, Königsstr. 3, W. 8.
H. v. Jacobs, Thronf.-B. 21, W. 11.
A. Friedrich, Romanowstr. 17W17.
W. Stoll, Gertrudstr. 14.
P. Gurland, 1. Weidendamm 8W3.
A. Misse, Newastr. 11/13W27.
O. Hiller, Sprenkstr. 52W8.
Waren-Revidenten:
P. Andrusson, Thronfolgerboul. 31.
J. Beinar, Ritterstr. 84W1.
J. Osol, Kirchenstr. 35.
Fr. Drexler, Dorotheenstr. 18W2.
Kassen-Boten:
K. Osols, Wolmarsche Str. 19, W. 3.
S. Kuschke, Nikolaistr. 76, W. 2.
P. Kalning, Suworowstr. 80, W. 61.
J. Skabbarg, Marienstr. 45, W. 11.
W. Mühlmann, Katharinenstr. 8.
J. Busch, Matthäistr. 28.
J. Uchke, Ankerstr. 5.
R. Guth, Alt-Autzer Str. 1.
A. Ehrenkow, kl. Lagerstr. 12.
M. Hartmann, Arsenalstr. 3.
Bureau-Diener:
G. Woinowsky, kl. Neustr. 4.
J. Karlsohn, Kaugernsche Str. 8.
K. Karson, Laubstr. 3, W. 1.
E. Dreiberg, Dorotheenstr. 8W4.
O. Rebbane, Dorotheenstr. 41.
J. Eglit, Schwartzenh. Str. 7.

M. Weinberg, Windauer Str. 1.
Joh. Frank, Theaterboul. 9.
Joh. Eschstamm, Gerberstr. 8W46.
Heinr. Schröder, Schlocksche Str. 74W1.

Rigaer Stadt-Sparkasse, gegründet 1832.
(Рижск. Гор. Сберегательн. Касса).
Lokal: Kalkstr. 9.

Präses:
Hermann Stieda, Todlebenboul. 4.
Vice-Präses:
Ernst Kerkovius, Kalkstr. 32.
Direktore:
Eduard Kappeller, Scheunenstr. 6.
Rud. Seuberlich, Schwarzenh. Str. 14.
M. Dultz, Nikolaistr. 20.
Nik. v. Röpenack, Nikolaistr. 20.
Alex. Augsburg, Ritterstr. 23.
J. Laschkow, Neustr. 37W3.
Geschäftsführer:
Hugo Dichmann, Konv. z. hl. Geist 7.
Robert Prokop, Elisabethstr. 29, W. 7.
Alex. Herrmuth, Newastr. 36, W. 9.
Geschäftsführer-Gehilfe:
Max Felser, Felliner Str. 8W10.
Kassirer
Nikolai Stauden, Schmiedestr. 19W2.
Eugen Kappeller, Scheunenstr. 6.
Alex. Nather, Duntenh. Str. 40.
Emil Klevesahl, Mühlenstr. 43W7.
Ottomar Fritsche, Felliner Str. 7W9.
Bureaubeamte:
Agathon Holm, Säulenstr. 62, W. 3.
Eduard Timm, Georgenstr. 9.
Eugen Pfützner, Kalnezeemsche Str. 33.
Heinrich Eglit, Herrenstr. 33.
Hugo Lau, Domplatz 7.
Carl Schilling, Taubenstr. 8.
Alex. Julius, Suworowstr. 17W15.
Carl Segen, Lermontowstr. 3.
Wold. Zimmermann, Moskauer Str. 121.
Eduard Pebart, Ritterstr. 39.
Alfred Woltner, Schaalstr. 6.
Eduard Häußler, Romanowstr. 1W5.
August Geist, Jungfernstr. 21.
A. Bagajew, Nikolaistr. 24.
A. Koch, Mühlenstr. 84, W. 62.
H. Hilweg, 1. Weidendamm 5W4.
Ludwig Hensell, Romanowstr. 2.
Carl Pahl, Zeltstr. 10.
Eug. Joh. Walter, Karlsstr. 7.
Friedr. Bach, kl. Schmiedestr. 8W4.
Alb. Werner, Kapselstr. 15.
Jak. Baumgardt, Trinitatisstr. 2W6.
Kassenboten:
Woldemar Jussewitsch, Zeltstr. 12.
Heinr. Freimann, Suworowstr. 53.
Johann Tosche, kl. Bienenstr. 1W1.
Ed. Slitschus, Mitauer Chaussee 76.

Rigaer **Stadt-Lombard.**
(Рижскій Городской Ломбардъ).
Kalkstr. 9 und Pferdestr. 12, offen: 9—3.
Präses:
Hermann Stieda, Todlebenboul. 4.
Vice-Präses: E. Kerkovius, Kalkstr. 32.
Direktore:
E. Kappeller, Scheunenstr. 6, I.
R. W. Seuberlich, Marstallstr. 3.
M. Dultz, Nikolaistr. 20.
Nik. v. Röpenack, Nikolaistr. 20.
Alex. Augsburg, Herrenstr. 2.
J. G. Laschkow, Neustr. 37.
Geschäftsführer:
Ingenieur E. Kröger, Thronf.-Boul. 3.
Dessen Gehilfen:
W. Schaack, Felliner Str. 10W9.
W. v. Loewis of Menar, Romanowstr. 18
Gehilfe d. Geschäftsführers f. d. Auktionen:
A. Wagner, Mühlenstr. 60, W. 17.
Kassirer:
W. Torchiani, Mühlenstr. 3a, W. 15.
Th. Lucht, Trinitatisstr. 12, W. 1.
Th. Bieneri, Marienstr. 20W4.
A. Petersohn, Kirchenstr. 24, W. 4.
Taxatore:
O. Meyer, Newastr. 40, W. 1.
A. Palmbach, Newastr. 2, W. 7.
E. Heß, Gertrudstr. 4W10.
K. Eglin, Friedensstr. 4, W. 1.
A. Hornung, Dorpater Str. 55aW16.
Lagerverwalter:
F. Niebuhr, Lagerstr. 28.
H. Kolbow, Newastr. 8, W. 9.
Bureaubeamte:
J. Hidde, Dorpater Str. 25.
E. Sander, Marienstr. 22W21.
P. Smilge, Mühlenstr. 3W22.
A. v. Bluhmen, Säulenstr. 6W16.
Ch. Zucker, Popowstr. 3, W. 21.
Fr. Dewendrus, Säulenstr. 6W25.
Frl. M. Schröder, Konv. z. h. Geist 7.
Frl. E. v. Querfeldt, Marienstr. 38.
Frl. A. Niebuhr, Lagerstr. 28, Q. 8.
Frl. A. Querfeldt von der Seedeck, Matthäistr. 22, W. 20.
Frl. E. Lilienthal, Marienstr. 29.
Frl. H. Küstermann, Heinrichstr. 10.
Frl. E. Kuhnert, Newastr. 13, W. 10.
Frl. M. Gaugnus, Säulenstr. 18W33.
Frl. A. Jürgensohn, Antonienstr. 4.
Frl. M. Budnikow, Karolinenstr. 7/9.
Frl. M. Peterson, Kalnez. Str. 108.
Frl. E. Scheuermann, Heinrichstr. 8.
Frl. H. Lilienthal, Marienstr. 29.
Frl. S. v. Petersen, Felliner Str. 3a.
Frl. W. Slevogt, Karolinenstr. 4, W. 6.
Frl. E. Kolbow, Newastr. 8, W. 9.
Frau M. Timberg, Marienstr. 45W15.
Frl. G. Rudolff, Felliner Str. 8W11.
Frl. H. Ovander, Reichsbank, W. 6.
Frl. L. Breckoff, Säulenstr. 44W22.
Frl. J. Böckmann, Burschenstr. 2, W. 1.
Frl. M. Frey, Kalnez. Str. 29, W. 8.
Kassenbote: E. Schmidt, Newastr. 11.
Amtsboten, Bodenmeister u. Lagerdiener:
M. Busch, Schiffsstr. 24, W. 30.
A. Schöngardt, Charlottenstr. 32, W. 11.
P. Rosenberg, Newastr. 31W8.
K. Silling, Abaushöfsche Str. 1W8.
J. Tschernowsky, Windstr. 23, Q. 1.
K. Thiergardt, Ritterstr. 78, W. 7.
B. Kahrkling, Sprenkstr. 22W2.
A. Nael, Matthäistr. 93W28.
J. Remus, Sprenkstr. 35W11.
J. Wannags, kl. Königsstr. 8, W. 7.
M. Sepp, Matrosenstr. 8.
Fr. Delle, Moordorfstr. 91, W. 3.
A. Politour, Lagerstr. 42W1.
K. Brauner, Gerberstr. 8, W. 52.
A. Martinsohn, Gerberstr. 8W24.
A. Matthies, Ernestinenstr. 11, W. 10.
E. Baikow, Petersb. Ch. 27, W. 2.
J. Sturis, Pernauer Str. 11, W. 1.
A. Köpke, Marienstr. 87W2.
A. Ohs, Ernestinenstr. 15W2.
O. Rosit, Matthäistr. 27W3.
Fr. Kulikowski, Artilleriestr. 55, W. 34
J. Popp, Sadownikowstr. 18W19.
K. Weikin, Säulenstr. 95W14.
R. Winter, Spargelstr. 10, W. 14.
J. Hasenfuß, Matthäistr. 99, W. 22.
J. Argull, Wolmarsche Str. 8/10W29.
J. Ulin, Steinstr. 20W10.
M. Aboling, Wendensche Str. 23W19.
Portier:
N. Schakewitsch, Abaushofsche Str. 1.
B. Lutz, Säulenstr. 83, W. 24.
W. Piotrowicz, Theringer Str. 8W1.

Rigaer **Stadt-Lombard.**
Zweig I. Schlocksche Str. 2. ☎ 2121.
Geöffnet 9—3.
Gehilfe des Geschäftsführers:
O. Lukaschewitz, Kalkstr. 23, W. 8.
Kassirer: M. Träger, Weberstr. 3W4.
Kontroleur:
Frau J. Schwartz, Zollstr. 4, W. 20.
Taxatore:
A. Wunderlich, Kalnez. Str. 20.
O. Scheumann, kl. Schmiedestr. 19.
Lagerverwalter:
Wilh. Koch, Kalnezeemsche Str. 19W3.
Bureaubeamte:
Hugo Stahl, Säulenstr. 77W18.
Frl. M. Aull, Nikolaistr. 37, W. 3.
Frl. L. Werner, Kaisergartenstr. 4W11.
Frl. M. Beckmann, Säulenstr. 44W20.
Amtsboten, Bodenmeister u. Lagerdiener:
W. Damson, Schwarzenh. Str. 10W4.
A. Baumann, Sommerstr. 6.
L. Pujewski, Rennstr. 15.
P. Ormann, Oskarstr. 17, W. 8.
A. Kreisch, Gartenstr. 5.
Joh. Neumann, Baumstr. 7, W. 13.
E. Mangold, Schwalbenstr. 1.
L. Jtner, Altonaer Str. 32a.
Chr. Sarring, Goldinger Str. 10.
R. Kauffeld, Bärenhöfsche Str. 5W8.
Alex. Marcus, Windauer Str. 5.
Wilh. Henschel, Honigsstr. 1W2.
Wächter:
F. Schweineberg, Kalnez. Str. 41.
Ch. Wezdruck, Ernestinenstr. 3.

Verwaltung des städtischen **Kunst-Museums.**
Управленіе городскимъ художественнымъ музеемъ.)
Präses: Stadthauptkollege M. v. Haffner.
Beisitzer:
R. v. Klot.
Dr. G. v. Sengbusch.
Direktor: Dr. W. Neumann.
Konservator: B. Bauer.
Schriftführer: Fr. Fossard.

Stadt-Archiv.
(Городской Архивъ).
Lokal: Dommuseum.
Geöffnet werktäglich 10—3.
Stadtarchivar:
Arn. Feuereisen, Nikolaistr. 67bW7.
Archivarsgehilfe:
Ed. Fehre, Jägerstr. 4, W. 13.

Verwaltung der **Stadt-Bibliothek.**
(Управленіе Городск. Библіотеки).
(Rathaus, ☎ 1788.)
Administrator:
Stadthauptkollege M. v. Haffner.
Stadtbibliothekar:
Cand. hist. N. Busch, Wallstr. 6, W. 8.
Erster Bibliothekargehilfe:
Dr. A. Poelchau, Albertstr. 13, W. 7.
Zweiter Bibliothekargehilfe:
L. Baumert, Reimersstr. 1, W. 6.
Bibliothekdiener: Johann Rey, Rathaus.

Friedhofs-Kommission.
(Administration der vereinigten Friedhöfe der Petri-, Dom-, Johannis- u. Reformirten-Kirche).
Stellv. Präses:
Aeltester Karl Hartmann, Georgenstr. 1

Glieder:
Aeltester Eugen Schwartz, Kirchenstr. 26W2.
Aeltester Ernst Kerkovius, Kalkstr. 32.
Aeltester A. Redlich, Kalkstr. 2.
Schriftführer:
Fr. Fossard, Alexanderstr. 11.
Friedhofsaufseher:
G. Ostwald, Friedensstr. 14.
Buchhalter: A. Hahn, Friedensstr. 41.

4. Der Rigasche Rat.

Schon seit Bischof Alberts Zeiten gebot über Riga ein aus 12 ritterbürtigen Mitgliedern gewählter Rat, der sich selbst ergänzte, volle weltliche Gerichtsbarkeit nach hamburger Stadtrecht, sowie das Fehde- und Münzrecht besaß und schon von Albert als Patengeschenk eine ausgedehnte Stadtmark (das heutige Patrimonialgebiet) und anderen Landbesitz, namentlich im heutigen Kurland, erhalten hatte. Die etwa 100 Jahre später gegründeten Genossenschaften der verheirateten und ledigen Kaufleute (Schwarzhäupter) und der Handwerker besaßen ursprünglich keine Teilnahme an den auf den Rat und die ritterbürtigen Geschlechter beschränkten obrigkeitlichen Befugnissen. Der Rat wählte alljährlich aus seiner Mitte die beiden Bürgermeister, die Kämmerer und den Vogt. Ursprünglich wählte den Vogt die ganze Bürgerschaft, und der Erzbischof bestätigte ihn. Er war zum Richteramte berufen (daher hieß er vocatus) und übte es mit zwei als Beisitzern zugezogenen Ratsmannen aus. Nach weiteren 100 Jahren errangen die bürgerlichen Körperschaften allmählig eine wachsende Teilnahme am Stadtregimente. Der Rat hatte sich nicht mehr blos aus den ritterbürtigen Geschlechtern, sondern auch aus der Kaufmannschaft zu ergänzen. Später mußte er, bevor er Beschlüsse von außerordentlicher Wichtigkeit faßte, Kontributionen ausschrieb, Bündnisse abschloß, Fehde ansagte usw. die Zustimmung der Gilden einholen. Daraus entwickelte sich mit der Zeit ein vollständiges Steuerbewilligungsrecht dieser beiden Körperschaften, mit denen der Rat zuweilen in erbitterte Feindschaft geriet, die dann der Erzbischof oder der Ordensmeister als Schiedsrichter schlichtete. Volles Bürgerrecht erhielten ausschließlich Deutsche, die einer der genannten Körperschaften zutraten, während Fremde und außerhalb der Gilden Stehende von der Teilnahme an den politischen Befugnissen ausgeschlossen blieben.

In der letzten Sitzung des Rigischen Rates, Montag, den 9. Dez. (27. Nov.) 1889 waren als Ratsmitglieder anwesend:

Bürgermeister:
Eduard Hollander, wortführender Bürgermeister.
Emil v. Bötticher, sein Kollege, Syndikus.
Eugen Barclay de Tolly.

Ratsherren:
August Hollander.
Theodor Hartmann.
Woldemar Lange.
Wilhelm Daudert.
August Berkholz.
Eugen Burchard.
Karl v. Pickardt, 1. Vize-Syndikus.
Viktor v. Zwingmann, 2. Vize-Syndikus.
Joh. Chr. Schwartz.
A. v. Knieriem.
Th. Zimmermann.
Nik. v. Röpenack.
Robert Baum.

Das letzte Ueberbleibsel des Rates ist folgende Behörde:

Rigasche Steuerverwaltung.

(Рижское Податное Управленіе).
Scheunenstr. 11, ☎ 2377. Geöffnet 10—3
Vorsitzender:
SR N. v. Röpenack, Nikolaistr. 20.
Beisitzer:
Aeltester großer Gilde A. Stieda, Elisabethstr. 37.
Aeltester kleiner Gilde Leonh. Grunau, Schloßstr. 13/15.
Sekretär:
KS Kand. jur. Eug. Blumenbach, Lermontowstr. 1.
Sekr.-Gehilfen:
Dr. phil. Herm. Schmidt, Säulenstr. 20.
Nik. Seemann v. Jesersky, Marienstr. 1.
Notäre:
Ernst v. Amende, Alexanderstr. 84.
Alexander Lukin, Hermannstr. 17.
Kassirer:
Paul Jansen, Elisabethstr. 23W12.
Buchhalter:
Carl v. Krebs, Elisabethstr. 4.
Kassirergehilfe:
E. Holtfreter, Alexanderstr. 28, W. 28.
Buchhaltersgehilfe:
Carl Pfützner, Gertrudstr. 22, Q. 13.
Archivar:
A. Krömer, Pauluccistr. 5, W. 18.
Dessen Gehilfe:
Carl Ostafel, Sprenkstr. 52W14.
Beamte zur Führung der Revisionslisten:
Aug. Krah, Orgelstr. 1, W. 3.
Beamter für Beitreibung von Abgaben-Rückständen:
Friedrich Goltz, Duntenhof. Str. 11.
Beamte der Einschätzungskommission:
Oscar Bergengrün, Kaisergartenstr. 6a.
H. Jauch, Lagerstr. 1.
Gustav Landenberg, Neustr. 9a.
Expedient:
B. Jürgensohn, Marienstr. 97.
Kanzlisten:
Jak. Skabbar, Majorenhof, Rig. Str. 70.
Chr. Schiffer, Thronfolgerboul. 2W14.
Ed. Burkewitz, Säulenstr. 20, W. 15.
Amtsboten:
Jul. Pirotzky, Scheunenstr. 11.
Ferd. Michelsohn, Säulenstr. 30.
A. Krumboldt, Orgelstr. 1.
Eug. Libbert, Schwimmstr. 30W4.
Alex. Ibianski, Zabeln. Str. 8, W. 3.

5. Die Gilden.

Große Gilde. (Gildstubenstr.) Die älteste Urkunde, welche über die Entstehung einer Genossenschaft, die sich später zur Korporation der Großen Gilde entwickelt hat, Auskunft giebt, ist die „Sera (Schragen) der gemeinsamen Kompagnie, der Kaufleute, beides Gäste und Bürger“ vom Jahre 1354; dieser Kompagnie hatte bereits im Jahre vorher die Stadt das durch Vertrag vom 2. Februar 1353 vom Ordensmeister Goswin von Herike zurückgekaufte „Haus zu Münster“, das im Jahre 1330 von der Stadt an den Orden verkauft worden war, eingeräumt. Dieses Haus wird von da in den Urkunden immer nur als der „Gildstube“ oder der „Großen Gildstube“ Erwähnung gethan, und so bildete sich allmählich für die Genossenschaft der Kaufleute die Bezeichnung der „Großen Gilde“. — Im Laufe der Jahrhunderte erwarb sich die Genossenschaft der Kaufleute ihre spätere politische Stellung und verwandelte sich in die Bürgerschaft der Großen Gilde. So nimmt im 17. Jahrhundert (Vertrag der Bürgerschaft mit dem Rat vom 26. April 1604 und die Königliche Resolution vom 17. August 1675) die Bürgerschaft Großer Gilde neben dem Rat — dem ersten Stande — als zweiter Stand an der Regierung und Finanzverwaltung der Stadt vollen Anteil. Nachweislich besitzt sie bereits im 16. Jahrhundert (1502, 1540, 1543 ꝛc.) das Vorrecht, daß der Rat seine kaufmännischen Glieder nur aus dem vierziggliedrigen Ausschuß der Großen Gilde, der sogenannten Aeltestenbank Großer Gilde, zu wählen berechtigt, ja in späterer Zeit sogar die Hälfte seiner Glieder aus der letzteren zu wählen verpflichtet war. Im Jahre 1878, als in Riga die neue baltische Städteordnung eingeführt wurde, ging die Stadt- und Kommunalverwaltung auf die neuen Körperschaften: das Stadtamt und die Stadtverordneten-Versammlung über. Als nun im Jahre 1889 auch der Rigasche Rat aufgehoben wurde, die alte Verfassung Rigas somit ihr Ende erreichte, und die Große Gilde ihre bisherige politische Bedeutung als zweiter Stand verlor, wurde andererseits doch durch diese Neugestaltung die Große Gilde in ihrem innersten Wesen in nichts geändert. Nach dem Gesetze vom 9. Juli 1889 sollten die Gilden erhalten bleiben und die Bestätigung des Aeltermannes, der Aeltesten und der Dockmänner der Gilden liegt von da an dem Livländischen Gouverneur ob. Nach dem Art. 950 des balt. Ständerechts (Provinzialrecht, 2. Band) werden gegenwärtig in die Große Gilde aufgenommen: Kaufleute, Literaten, Künstler und Goldschmiede. Das Haus der Großen Gilde ist in den Jahren 1853 bis 1861 einem vollkommenen Umbau, der eigentlich, bei alleiniger Erhaltung des unteren Saales, als ein Neubau zu bezeichnen ist, unterzogen worden und bildet mit seinem jetzigen monumentalen Gepräge eine der Hauptzierden Rigas. 1904 ist nach Abbruch von Nebenhäusern, unter Leitung des Architekten Bockslaff ein stattlicher Neubau daneben aufgeführt worden. — An der Spitze der Bürgerschaft Großer Gilde steht noch jetzt die Aeltestenbank, bestehend aus dem Aeltermann und 39 Aeltesten; in den Bürger-Versammlungen führt seit dem Jahre 1604 der zu Michaelis jedes Jahres auf der Gildstube gewählte Dockmann als Sprecher das Wort für die Bürgerschaft, während der Aeltermann der ganzen Versammlung der Aeltestenbank und der Bürgerschaft präsidirt. Die Namen der gegenwärtigen Träger dieser Aemter sind folgende:

Aeltermann:
Stieda, Hermann, Todlebenboul. 4.
Aelteste:
Jaksch, Rob., Kaufstr. 9.
Busch, Alf., wohnt in Wiesbaden.

Bajen, Wm., Schulenstr. 2, W. 1.
Lübeck, Moritz, Romanowstr. 8.
Kymmel, N. (Oberkämmerer), Elisabethstr. 29.
v. Stritzky, Ch., Nikolaistr. 75, W. 1.
Ruetz, Patric, Alexanderstr. 18.
Beck, Carl Aug., Thronfolgerboul. 1.
Busch, Th. (Gilden-Notär), Packhausstr. 5
Kerkovius, E., Scharrenstr. 1.
Stieda, Alex., Elisabethstr. 37.
Fraenkel, Rob., Elisabethstr. 33, W. 8.
Kappeller, Ed., Scheunenstr. 6.
Erhardt, Jak., Georgenstr. 1, W. 5.
Hartmann, Karl, Georgenstr. 1, W. 3.
Mündel, Karl, Alexanderstr. 48.
Schwartz, Paul, Schulenstr. 1.
Treyer, Heinr., Ritterstr. 14.
Augsburg, Alex., Herrenstr. 2.
Schwartz, Eug. (Kämmerer), Alexanderstr. 18.
v. Schoepff, G., WSR, Palaisstr. 3.
Wolffschmidt, Alb., Marstallstr. 25.
Rohloff, F. R., Schulenstr. 1.
Mündel, Aug., Lagerstr. 59.
Kerkovius, Wilh., Nikolaistr. 27/29.
v. Götz, Alex., Theaterboul. 4, W. 7.
Kymmel, Karl R., Schulenstr. 33.
Lyra, Richard, Thronfolgerboul. 9.
Laurentz, Richard, Todlebenboul. 6.
Tode, Rud., Nikolaistr. 73.
Redlich, Alex., Basteiboul. 2.
Dultz, Meinh., Georgenstr. 3.
Fahrbach, Georg, Gildstubenstr. 4.
Mentzendorff, Vikt., Elisabethstr. 31a.
Reimers, Wilh., Scheunenstr. 22.
Kopp, Ed., Thronfolgerboul. 31.
Wilh. Beyermann, Todlebb. 9, W. 5.
Ruhtenberg, Max, 2. Weidendamm 40.
Sellmer, Arv., Nikolaistr. 9.
Jaksch, Alfred, Antonienstr. 2.
Dockmann:
Krause, Eduard, Nikolaistr. 20.

Zur großen Gilde gehört auch das
Amt der Goldschmiede,
welches folgende Glieder zählt:
Aeltermann: F. Windisch.
Beisitzer: H. Bank, C. Schulmann,
R. Mullack,
A. de Chey, F. Nutowz, J. Semenow,
E. Schmidt, O. Thalberg (in Tuckum),
H. Weyde (in Mitau), A. Krebs,
R. Windisch, N. Schepelew,
L. Sehje, S. Th. Franz.
Th. Ruhwald.
L. Stubendorff.
H. Harwardt.
M. Stagge.

Theater-Komitee der großen Gilde.
Lokal im Theatergebäude.
Präses:
Aeltermann großer Gilde Herm. Stieda.
Glieder:
Aeltester großer Gilde Rich. Lyra.
Aeltester großer Gilde Th. Busch.
Bürger Gr. Gilde:
Alf. Braun.
Nik. Scheluchin, Alexanderstr. 18.
Technischer Direktor:
Dr. Leop. Dahlberg, Zollstr. 4.

Die St. Johannis- oder Kleine Gilde (Gildstubenstraße 3) besteht ausschließlich aus zünftigen Gewerbsmeistern, die Glieder eines Amts sind und das hiesige Bürgerrecht erworben haben. Schon bald nach der Gründung Rigas hatte dessen Gewerbetätigkeit einen schnellen Aufschwung genommen, und waren die Handwerker zum großen Theil zu Innungen oder Zünften zusammengetreten. Die Einrichtung dieser Handwerks-Verbände war naturgemäß den Statuten der Zünfte des Mutterlandes der Einwanderer, Deutschlands, entlehnt. So erhielt denn auch am Elisabeth-Tage, den 19. November 1352, die gesammte gewerbetreibende Bürgerschaft Rigas „zur Aufrechterhaltung der Zucht und Ehrbarkeit, des Friedens, der guten Ordnung und Eintracht einen förmlichen Schragen zur Nachachtung“. Die Entstehung der Stadtgilden, die wahrscheinlich schon frühzeitig erfolgte, ist nicht genau nachzuweisen. Die erste urkundliche Spur der Gildenhäuser findet sich im Jahre 1330 vor, nach welcher sie die „Stube von Münster“ und die „Stube von Soest“ benannt wurden, nach den beiden gleichlautenden westfälischen Städten, woher viele Rigasche Bürger stammten. Zu Lichtmeß 1353 kam dann durch Vertrag die „Stube von Münster“ in Besitz der großen oder Kaufmannsgilde, und die „Stube von Soest“ in Besitz der kleinen oder Handwerkergilde. Nach einer im Hause der letzteren befindlichen Kapelle des heiligen Johannes nannte man sie dann auch die St. Johannisgilde. — Das immer mehr sich entwickelnde und an Kraft nach innen und außen zunehmende Zunftwesen bewirkte, daß ihm, als drittem Stande, in Gemeinschaft mit dem Rate als erstem, und der großen Gilde als zweitem Stande, die gesammte Stadt- oder Kommunal-Verwaltung übertragen wurde. Erst 1878 mit der Einführung der neuen Stadtverfassung gingen diese Machtbefugnisse auf die neuen Körperschaften, das Stadtamt und die Stadtverordneten-Versammlung über. Als nun im Jahre 1889 auch der Rigasche Rat aufgehoben wurde, die alte Verfassung Rigas somit ihr Ende erreichte und die kleine oder St. Johannisgilde ihre bisherige politische Bedeutung als dritter Stand verlor, wurde andrerseits doch durch diese Neugestaltung die St. Johannis-Gilde in ihrem inneren Wesen in nichts geändert. Nach dem Gesetze vom 9. Juli 1889 sollten die Gilden erhalten bleiben, und die Bestätigung des Aeltermannes, der Aeltesten und der Dockmänner der Gilden liegt von da an dem Livl. Gouverneur ob. — Die Bürgerschaft der St. Johannisgilde wird gebildet durch die Meister der einzelnen weiter unten angeführten Handwerks-„Aemter“, welche auch nach Einführung der allgemeinen Gewerbefreiheit in Riga zu Recht bestehend verblieben sind, und deren Wesen und Einrichtung dadurch nicht alterirt worden ist. Die Ueberwachung der Zünfte liegt von 1894 an dem neuerrichteten Gewerbeamt ob, welches mit dem Handelsamte verbunden wurde. Sie werden demnach auch jetzt noch selbständig durch ihren Vorstand (Aeltermann und Beisitzer) nach den für jedes Amt bestimmten Schragen verwaltet und haben meistens ihre eigenen Kranken-, Sterbe- und Unterstützungs-Kassen. — An der Spitze der Bürgerschaft steht der Gilden-Aeltermann, der sämtliche Angelegenheiten der Gilde zu leiten und zu überwachen hat. Ihm zur Seite stehen 29 Aelteste (die Aeltestenbank) und der Dockmann. — Innerhalb der Bürgerschaft kleiner Gilde besteht noch eine engere Verbindung unter dem Namen „Brüderschaft“, in welche auch Gattinnen der Brüder als „Schwestern“ eintreten können. Brüder und Schwestern genießen im Falle der Hilfsbedürftigkeit Unterstützungen. — Die Versammlungen der Bürgerschaft kleiner Gilde geschehen in dem der Brüderschaft gehörigen Gildenhause (Gildstubenstraße 3), auch „Gildstube“ genannt, welches 1863 bis 1866 nach den Plänen des Stadtarchitekten J. D. Felsko an Stelle des alten Gebäudes neu aufgeführt worden ist. Ausführliche Nachrichten bringt das kostbar ausgestattete Werk des Aeltermanns Friedrich Brunstermann: Die Geschichte der Kleinen oder St. Johannis-Gilde in Wort und Bild. Riga 1902.

Aeltesten-Bank der St. Johannis-Gilde.
Ehren-Aeltermann:
Friedrich Brunstermann, Elisabethstr. 75
Aeltermann:
Chr. Steinert, Säulenstr. 58.
Aelteste:
M. B. Heede, kl. Schmiedestr. 22.
Theodor Dorster, Kalkstr. 12.
Franz Bernhardt.
Joh. Kühl, Schmiedestr. 58.
Th. Reiner, Sünderstr. 4.
C. M. Schmidt, Karlsstr. 33.
Carl Jauch, Newastr. 13.
Anton Niedermeier, Industriestr. 7.
C. C. Müller, Elisabethstr. 75, Q. 7.
J. Goldbek, Mühlenstr. 36.
Alex. Turtschinowitsch, Königsstr. 47.
Alex. Stahl, Wallstr. 29.
Alex. Wilh. Kleeberg, Karolinenstr. 16.
L. Mäntel, Newastr. 10, Q. 2.
Leonhard Grunau, Schloßstr. 13/15.
Aug. Hartwig, Säulenstr. 17.
A. Schwolkowsky, Gertrudstr. 16.
August Isermann, Schmiedestr. 48.
Peter Radsing, Adlerstr. 2a.
Christian Carlstein, Taubenstr. 16.
Joh. Heinr. Beyermann, Alexanderstr. 40.
Ludwig Jansohn, Schiffstr. 14.
Ed. Rohwedder, Sprenkstr. 28.
Nik. Minuth, Andreasstr. 5.
Georg Schmidt, Bischofsstr. 1.
Heinr. Keck, Marienstr. 38.
Ernst Rauthe, Katholische Str. 1.
Dockmann:
Math. Riemer, Neustr. 21.

Die Aemter der St. Johannis-Gilde.
(Die Namen der noch ihr Gewerbe betreibenden Meister jedes Amtes sind in der 4. Abteilung dieses Adreßbuches, den Erwerbs- und Berufszweigen, jedesmal durch die Vorsetzung eines Sterns (*) gekennzeichnet worden).

Bader- und Friseur-Amt.
Aeltermann:
H. Rentsch, Zaunstr. 1.
1. Beisitzer:
A. Faustein, Kalnezeemsche Str. 20.
2. Beisitzer:
Ch. Nikolai, Weberstr. 15.

Bäcker-Amt.
Aeltermann:
Albinus Vogel, Alexanderstr. 90.
1. Beisitzer:
Th. Schrempff, Alexanderstr. 15.
2. Beisitzer:
Julius Herrnberger, Königsstr. 11.

Böttcher-Amt.
Aeltermann:
Carl Sawitzky, Newastr. 10.
1. Beisitzer:
A. Waldmann, Sternstr. 20.
2. Beisitzer:
Georg Hasenfuß, Revaler Str.

Buchbinder-Amt.
Aeltermann:
Robert Pickert, Pferdestr. 21.
1. Beisitzer:
M. B. Heede, kl. Schmiedestr. 22, W. 1.
2. Beisitzer:
K. Bortkewitz, Sandstr. 9, W. 1b.

Drechsler-Amt.
Aeltermann:
J. C. Carlstein, Taubenstr. 16.
1. Beisitzer:
Karl Wiesner, Kalnezeemsche Str. 7.
2. Beisitzer:
L. Zehley, Pferdestr. 13.

Fleischer-Amt.
Aeltermann:
Otto Scheffler, Matthäistr. 143 .
1. Beisitzer:
Friedr. Marienfeldt, Alexanderstr. 118.
2. Beisitzer:
Fritz Strauß, Kalnezeemsche Str. 3.

Gerber-Amt.
Aeltermann:
—
1. Beisitzer:
J. Prüffert, Dampfbootstr. 1.
2. Beisitzer:
F. Nyländer zu Mitau.

Glaser-Amt.
Aeltermann:
Arvid Torp, Schloßstr. 22.
1. Beisitzer:
Heinr. Beyermann, Alexanderstr. 18.
2. Beisitzer:
Anton Klawe, Ebelshofsche Str. 9.

Gürtler- u. Zinngießer-Amt.
Aeltermann:
W. Radetzky, kl. Schloßstr. 19.
1. Beisitzer:
C. Feldmann, Stegstr. 3.
2. Beisitzer:
vacat.

Handschuhmacher-Amt.
Aeltermann:
A. Wintsch, Scheunenstr. 22.
1. Beisitzer:
M. Mikutowitsch.
2. Beisitzer:
F. Knigge.

Hutmacher-Amt.
Aeltermann:
Adolf Weiß, Scharrenstr. 11.
1. Beisitzer:
F. Fichtel, Scharrenstr. 6.
2. Beisitzer:
L. Zietz, Alexanderstr. 34/36.

Instrumentenmacher-Amt.
Aeltermann:
Ad. Friedrich, Johannishof 9.
1. Beisitzer:
K. Weise, kl. Schmiedestr. 3.
2. Beisitzer:
vacat.

Klempner-Amt.
Aeltermann:
Louis Passern.
1. Beisitzer:
L. Saje.
2. Beisitzer:
W. Krassowsky, Gertrudstr. 45.

Konditor-Amt.
Aeltermann:
Th. Reiner, Sünderstr. 4.
1. Beisitzer:
E. Reiner, Sünderstr. 4.
2. Beisitzer:
Josef Radwill, Alexanderstr. 37.

Maler-Amt.
Aeltermann:
Aelt. A. Turtschinowitsch, Königsstr. 47.
1. Beisitzer:
A. Alsleben, Goldinger Str. 2a.
2. Beisitzer:
J. Neujahr, kl. Neustr. 4, W. 1.

Maurer-Amt.
Aeltermann:
Chr. Kergalw, Mühlenstr. 41.
1. Beisitzer:
Karl Schnabowitz, Revaler Str. 82.
2. Beisitzer:
J. Albert, Adlerstr. 1.

Müller-Amt.
Aeltermann:
Anton Niedermeier, Industriestr. 7.
1. Beisitzer:
F. A. Nauck.
2. Beisitzer:
H. Niedermeier, Industriestr. 7.

Posamentier-Amt.
Aeltermann:
B. Sebening, Neustr. 14.
1. Beisitzer:
Johann Birk.
2. Beisitzer:
A. Adamsohn.

Sattler- u. Tapezierer-Amt.
Aeltermann:
E. Koslowsky, Suworowstr. 63.
1. Beisitzer:
G. Döring.
2. Beisitzer:
J. Pirotzky.

Schlosser-Amt.
Aeltermann:
G. Klingenberg, Säulenstr. 41.
1. Beisitzer:
C. M. Schmidt, Karlsstr. 33.
2. Beisitzer:
F. Stauden, Gertrudstr. 44.

Schmiede-Amt.
Aeltermann:
A. Kohzer, Mühlenstr. 93.
1. Beisitzer:
A. Skuje, Gertrudstr. 37.
2. Beisitzer:
H. Meinhardt, Moskauer Str.

Schneider-Amt.
Aeltermann:
Hans Groß, Theaterboul. 3.
1. Beisitzer:
Wentenberg, Marienstr. 4a.
2. Beisitzer:
Jak. Kauke, Sandstr. 1.

Schornsteinfeger-Amt.
Aeltermann:
Gust. Seltz, Moskauer Str. 4, W. 8.
1. Beisitzer:
Hugo Haake, Stegstr. 5.
2. Beisitzer:
Konst. Sörensen, Gertrudstr. 24.

Schuhmacher-Amt.
Aeltermann:
L. Mäntel, Newastr. 10, Q. 2.
1. Beisitzer:
W. Sommerfeld, Königsstr. 6.
2. Beisitzer:
J. Kenke, Thorensberg.

Seiler-Amt.
Aeltermann:
Heinr. Görner, Gregorstr. 5.
1. Beisitzer:
L. Eiche, Petersb. Ch. 29, Dünamarkt 7.
2. Beisitzer:
M. Sliwinsky, Schlocksche Str. 20a.

Stellmacher- u. Bürstenbinder-Amt.
Aeltermann:
—
1. Beisitzer:
Johann Behrsing.
2. Beisitzer:
J. Reekstin, Marthastr. 3.

Stuhlmacher-Amt.
Aeltermann:
Joh. Kühl, Schmiedestr. 58.
1. Beisitzer:
A. Block, Marienmühlenstr. 14/16.
2. Beisitzer:
Otto Kariton, Windausche Str. 3.

Tischler-Amt.
Aeltermann:
M. Pagast, Ritterstr. 36.
1. Beisitzer:
O. Seidlitz, Romanowstr. 14.
2. Beisitzer:
Otto Bong, Schlocksche Str. 3.

Töpfer-Amt.
Aeltermann:
P. Berg, Hospitalstr. 31.
1. Beisitzer:
W. Treyde, Gertrudstr. 135.
2. Beisitzer:
J. Treurose.

Uhrmacher-Amt.
Aeltermann:
E. Zikowsky, kl. Schmiedestr. 11.
1. Beisitzer:
Aeltester G. Schmidt, Weberstr. 15.
2. Beisitzer:
A. Haacke, Popowstr. 3.

Vier-Gewerke-Amt.
(Kupferschmiede, Glockengießer, Messerschmiede und Nadler).
Aeltermann:
Georg Joh. Schwenn, Königsstr. 14.
1. Beisitzer:
A. Winckhardt, Münzstr. 6.
2. Beisitzer:
Nicolai Minuth, Gertrudstr. 28.

Zeugschmiede-Amt.
Aeltermann:
Ludw. Jansohn, Schiffsstr. 14.

1. Beisitzer:
H. Steinert, Schmiedestr. 50.
2. Beisitzer:
J. Jegorow, Kostromasche Str. 3.

Zimmerer-Amt.
Aeltermann:
Chr. Steinert, Säulenstr. 58.
1. Beisitzer:
Friedr. Weiß, Säulenstr. 61.
2. Beisitzer:
E. Rohwedder, Sprenkstr. 28.

Vorschuß- u. Sparkassen-Verein der St. Johannis-Gilde.
(Ссудо-Сберегательное Товарищество Гильдіи Св. Іоанна.)
Lokal: Gildstubenstr. 3.
Direktorium:
Präses: Aeltermann Ch. Steinert. Aelteste L. Grunau, Carl Jauch, C. C. Müller, C. M. Schmidt.
Geschäftsführer:
Carl Jägermann, Kalnezeem. Str. 21.
Kassirer: J. Berlin, Bartausche Str. 9.
Büro-Assistenten:
Oskar Hoffert, Mühlenstr. 8, W. 5.
Georg Lydike, Kirchenstr. 4a, W. 14.

B. Kirchen und Kirchenwesen.

Geistlichkeit, Obere, in Riga.

Evangelisch-Lutherschen Bekenntnisses:
Seine Magnificenz der Livländische General-Superintendent Theophil Gaehtgens, Elisabethstr. 19.
Se. Hochwürden der Rigasche Stadtpropst Thomas Girgensohn, kl. Schloßstr. 6.

Katholischen Bekenntnisses:
Se. Hochwürden der Propst Prälat Franciskus Affanassowitsch.

Konsistorium, Livländ. Evangelisch-Lutherisches.
(Лифляндская Евангелическо-Лютеранская Консисторія).
im Schloß, Nr. 16.
Präsident:
Landrat A. v. Strandmann, Nikolaistr. 2.
Vize-Präsident:
General-Superintendent Th. Gaehtgens, Elisabethstr. 19.
Weltliche Assessoren:
Astaf v. Transehe, Antonienstr. 7.
B. Baron Hoyningen-Huene, Kaisergartenstr. 2.
Geistl. Assessoren:
Propst Th. Girgensohn, kl. Schloßstr. 6.
Pastor H. Eisenschmidt, Pauluccistr. 6.
Weltl. Assessor der reform. Abteilung:
A. Hoff, Schmiedestr. 31.
Geistl. Assessor der reform. Abteilung:
Pastor A. Geist, Reformirte Str. 3.
Sekretär:
A. v. Villebois, Kaisergartenstr. 4.
Notär: E. Schwanck, Fellinerstr. 7, W. 36.
Translateur:
Eug. Weidenbaum, 1. Weidendamm 23.
Kanzlisten:
H. von Moczulsky.
E. Erdmann.
Amtsbote: J. Awoting.

Die 10 Pröpste Livlands:
1. Rigascher Stadtpropst:
Oberpastor Th. Girgensohn.
2. Des Rigaschen Sprengels:
Pastor X. Marnitz-Uexküll.
3. Des Wolmarschen Sprengels:
Pastor Dr. C. Schlau-Salis.
4. Des Wendenschen Spr.:
Pastor Karl Awoht-Laudohn.
5. Des Walkschen Spr.:
Pastor Karl Schilling-Trikaten.
6. Des Werroschen Spr.:
Pastor J. v. Falck-Kannapäh.
7. Des Dorpater Spr.:
Pastor L. Greinert, Ecks.
8. Des Fellinschen Spr.:
Pastor Michael Jürmann-Tarwast.
9. Des Pernauschen Spr.:
Pastor Paul Hörschelmann-Fennern.
10. Des Oeselschen Spr.:
Pastor Joh. Walter-Jamma.

Oberkirchenvorsteher-Amt des Riga-Wolmarschen Kreises siehe 1, I, 2.

Die **Lutherschen Kirchen** in Riga und im Patrimonialgebiete.

1. Dom- oder Marien-Kirche (Am Domplatz), gegr. 1211, Wiederherstellungsarbeiten seit 1895, bemerkenswert durch ihre Altertümer u. ihre große Orgel. Die in traurigem Zustande befindliche Turmuhr (ohne Minutenzeiger) soll etwa 1674 erbaut worden sein. 1551 verkaufte (der in der Kirche 1563 beigesetzte) Erzbischof Wilhelm, Markgraf von Brandenburg der Stadt die Kirche für 18 000 Rigische Mark (etwa 1450 Rubel). 1547 zerstörte ein Feuerschaden die Turmspitze, 1595 setzte man wieder den Hahn auf, 1775 nahm man die Spitze, weil sie bei starkem Sturme schwankte, herunter und baute sie niedriger, in der noch heute vorhandenen, von der früheren gänzlich abweichenden Form wieder auf. Meinhards, des ersten livländischen Bischofs Gebeine ruhen nördlich vom Hauptaltar in einer Mauernische.
Inspektor der Administration:
Stellv. Aeltester Karl Hartmann.
Pastore:
A. Eckhardt, Palaisstr. 2, Spr. 10—12
M. Stephany, Schloßstr. 13, Spr. 10—12
Organist: H. Creutzburg.
Kirchenschreiber:
Karl Kreeck, Herderplatz 4, → 1429.
Küster: Lienewald.
Kirchendiener: Jansohn, Löwe, Schmidt und Porsch.

2. Petri-Kirche (am Petri-Kirchenplatze), erwähnt schon 1209, in ihrer jetzigen Gestalt begonnen 1408, bemerkenswert durch ihren 115 Meter hohen Turm, ihre Orgel und Altertümer. Die in schlechtem Zustande befindliche Turmuhr (ohne Minutenzeiger) soll 1674 in Stockholm gebaut worden sein. Zur Anschaffung eines Glockenspieles hat der von 1832 bis 1881 in Riga als Kandidat der Theologie lebende Franz David Müller (Alb. Akad. 2304) ein Legat gestiftet. Von einer Stiftung für die Turmuhr ist nichts bekannt geworden.
Inspektor der Administration:
C. Bornhaupt, Sandstr. 27.
Glieder der Administration:
Aeltester Th. Busch.
Konsul Eug. Schwartz.
Oberpastore:
Th. Hellmann, Altstadt 19.
P. H. Poelchau, Küterstr. 11.
Pastor: Th. Hoffmann, Jakobsstr. 20/22.
Organist: A. Berndt, Nikolaistr. 11.
Kirchenschreiber u. Küster: F. Wolff, Petrifriedhof 25.
Kirchendiener: Pedimann, Moritz, A. Juschkewitsch, Schamping, alle Petrifriedhof 7.

3. Jakobi-(Krons-) Kirche (Klosterstr.), erbaut 1220 für die Nonnen des Cistercienser-Klosters, bemerkenswerth durch die Glocke außen am Turme. In der polnischen Zeit war sie den Jesuiten eingeräumt. Jetzt hat sie eine deutsche und eine ehstische Gemeinde.
Oberkirchenvorsteher:
Residirender Landrat Wilh. Bar. Staël von Holstein.
Oberpastor:
Th. Girgensohn, kl. Schloßstr. 6.
Diakonus:
Pastor H. Eisenschmidt, Pauluccistr. 6.
Ehstischer Prediger:
Pastor Ed. Terras, Theaterboul. 3.
Organist: Arv. Nus, Brunnenstr. 2a.
Kirchenschreiber: Th. Meuschen, kl. Schloßstr. 6, W. 3.
Küster der ehstischen Gemeinde: K. Uljas.
Kirchendiener:
A. Lange, J. Saun u. G. Hirff.

4. Johannis-Kirche (Scharrenstr.), erbaut 1227 für die Mönche d. Dominikaner-Klosters, renovirt 1886 und 1909, bemerkenswert durch ihre eigentümliche Bauart. Ihr Turm mußte, nachdem er am 30. (18.) Nov. 1848 durch einen Sturm aus seinen Fugen gehoben worden war, abgetragen werden. An seiner Stelle weihte man einen viel kleineren am 27. (15.) Dez. 1849 ein.
(In dieser Kirche wird nur lettisch gepredigt).
Oberpastore:
E. Bernewitz, Schwimmstr. 15.
J. Meyren, Johannisstr. 7.
Pastor-Adjunkt:
unbesetzt.
Organist und Kirchenschreiber:
P. Klawing, Marienstr. 22, W. 5.
Küster: J. Jaunsem, Gertrudstr. 62W51.
Kirchendiener: Stuhlmann, Johannishof 6.

5. Gertrud-Kirche (Gertrud-Kirchenplatz), neu errichtet 1869, bemerkenswerth durch ihren schönen, gothischen Bau und einen 48 Meter hohen Thurm.
(Deutscher Gottesdienst.)
Inspektor der Administration:
Aelt. C. Mündel, Alexanderstr. 48.
Pastore:
O. Schabert, Alexanderstr. 27, → 2755 Spr. 10—12 (Dienstags nicht).
A. Burchard, Matthäistr. 16.
Organist: Osk. Schepski, Gertrudstr. 39.

Küster und Kirchenschreiber:
F. Wedig, Kirchenstr. 20, Spr. 10½ bis 14, ☎ 4463.
Translateur und Kirchenbeamter:
C. Peterson, Alexanderstr. 144, W. 13.
Kirchenbeamter:
A. Ewertz, Suworowstr. 44.

6. Neue Gertrud-Kirche,
gebaut 1903—06, 2schiffiger Bau mit Seitenturm.
(Lettischer Gottesdienst.)
Pastore:
A. Walter, Alexanderstr. 24 (Eing. v. d. Romanowstr.), Sprechst. ½10—1.
K. Freudenfeld, Elisabethstr. 77, W. 5, Sprechst. 11—13.
Organist: Josuus, Ritterstr. 36, W. 5.
Küster: K. Schmidt, Revaler Str. 52.
Kirchendiener: J. Krondorff, Nikolaistr. 41.
T. Rein, Romanowstr. 27.

7. Pauls-Kirche
(Moskauer Vorstadt, Ende der Sprenkstr.), vollendet 1887.
(Deutscher und lettischer Gottesdienst).
Lettischer 8½ Uhr, Deutscher 11 Uhr.
Inspektor der Administration:
Aelt. G. Fahrbach, Gildstubenstr. 4, ☎ 192.
Pastor:
C. Treu, Rumpenhöffsche Str. 9. Spr. 9—12 (Dienstags nicht). ☎ 3538.
Organist: M. Lukin, Sprenkstr. 56.
Kirchendiener:
Jahn Emsin, Revaler Str. 86.

8. Jesus-Kirche
(Moskauer Vorstadt, Jesuskirchenplatz), erbaut 1638, bei der russischen Belagerung 1656 verbrannt, 1688 neu gebaut, nach dem 1812 erfolgten Niederbrennen der Vorstädte neuerbaut u. am 2. Sept. (21. Aug.) 1820 mit Turmknopf versehen. Man beachte die leider schon recht abgängigen Glieder der sie gegen die Straße hin abgrenzenden Ketten.
(Deutscher und lettischer Gottesdienst).
Inspektor der Administration:
Nik. v. Röpenack, Nikolaistr. 20.
Pastore:
Der deutschen Gemeinde: G. Cleemann, Pauluccistr. 8.
W. Schwartz, Pastor der lettischen Gemeinde, Küterstr. 11.
Organist: Mietens, Antonienstr. 4.
Küster und Kirchenschreiber:
Knorr, Jesuskirchenplatz 8.
Kirchendiener:
Rob. Monseler, Jesuskirchenstr. 13, W. 7
Benj. Sprunck, Moskauer Str. 30.

9. Martins-Kirche
(auf Hagensberg, Dünamündesche Str.), eingeweiht 7. Nov. (26. Okt.) 1852, umgebaut 1887.
Deutscher Gottesdienst 11½ Uhr, lettischer 8½ Uhr.
Inspektor der Administration:
Aelt. R. Lyra, Thronfolgerb. 9.
Pastor der lettischen Martinsgemeinde:
O. Erdmann, Martinstr. 3, Spr. 9—12.
Pastor der deutschen Martinsgemeinde:
Th. Taube, Taubenstr. 35, Spr. 10—12, Mittw. u. Sonnab. 13—14.

Organist und Küster: Joh. Reinfeld, Martinsstr. 3.

10. Luther-Kirche
(Thorensberg), vollendet 1891.
(Gemischte Gemeinde, deutscher und lettischer Gottesdienst).
Inspektor der Administration:
Aeltester Alex. Stieda, Elisabethstr. 37.
Pastor: E. Scheuermann, Heinrichsstr. 8.
Organist und Kirchenschreiber:
P. Keppit, Kirchhofstr. 3.
Gemeindeschwester:
Auguste Müllersohn, kl. Altonaerstr. 5.

11. Trinitatis-Kirche
(Rote Düna), erbaut 1878.
(Deutscher und lettischer Gottesdienst).
Inspektor der Administration:
Aelt. V. Mentzendorff, Elisabethstr. 31a
Pastor: Paul Treu, Apothekerstr. 14.
Küster: P. Podneek, Brückenstr. 13.

12. Die Kirche zu Holmhof:
Pastor A. Busch.

13. Die Kirche zu Pinkenhof:
Pastor Gotthilf Hillner.

14. Die Kirche zu Katlekaln und Olai:
Pastor G. Reinberg.

15. Die Kirche zu Bickern:
Pastor: Alex. Kade, Charlottenstr. 10.

16. Die Kreuzkirche:
(an der Rodenpoiser Str.) erbaut 1909/10 als Filialkirche für Bickern, eingeweiht am 16. (3.) Okt. 1910.
Gottesdienste: um 9 Uhr in lettischer, um 11 in deutscher Sprache. (Deutsch jeden 3. Sonntag).
Pastor:
A. Kade, Charlottenstr. 10. Spr. 11—12.
Organist und Küster:
K. Bodneek, Petersb. Ch. 120.
Inspektor der Administration der Kirchen im Patrimonialgebiet:
Erich von Schultz.

Rigasche Stadtvikare:
Pastor Edgar Groß, Alexanderstr. 61.
Pastor R. Hilde, Weidendamm 20.

Rigascher Gefängnisprediger:
Pastor A. Burchard, Matthäistr. 16, ☎ 3740.

Rigaer Stadtdiakonie:
Leiter: Pastor O. Schabert, Alexanderstr. 27 ☎ 2755.
Inspektor:
Pastor A. Burchard, Matthäistr. 16, ☎ 3740.
Diakone und Hausväter:
G. Andersohn, Nikolaistr. 37, Jünglingsverein, ☎ 4744.
Häusler, Basteiboul. 11, Seemannsheim, ☎ 2079.
Apkaln, Ritterstr. 52, Bethanien, ☎ 5638
Guhlke, Katharinenstr. 3, Nazareth, ☎ 4148.
Degenhardt, ebenda.
Unter Leitung der Stadtdiakonie:
Bethabara Hospiz, ☎ 5285.
Bethabara Asyl, ☎ 5289.

Reformirte Kirche
(Marstallstr.) Der Grundstein wurde 1727 gelegt, eingeweiht ward sie 29. (18.) März 1733. Die Orgel ist von 1848.
Pastor:
A. Geist, Reformirte Str. 3. Spr. 9—11 Uhr, ☎ 2123.
Küster:
H. Schwichtenberg, Reformirte Str. 3.
Organist: A. Drexler, Marstallstr. 24.
Glieder des Presbyteriums:
Vereid. Rechtsanwalt A. Hoff, Schmiedestr. 31, W. 3.
Kommerz.-Rat J. Vogelsang, Thronf.-Boul. 9, W. 2.
R. Seuberlich, Schwarzenh. Str. 14.
R. Rijs, Alexanderstr. 31.
E. v. Schultz, Kirchenstr. 35.
J. A. Herskind, kl. Schwalbenstr. 1.
Henry A. Armitstead, Nikolaistr. 4.
A. Nelius, Kaisergartenstr. 4.

Anglikanische Kirche
The Church of St. Saviour. Die anglikanische Gemeinde wurde 1830 gestiftet und benutzte zuerst die Reformirte Kirche. Der Grundstein zur eigenen Kirche ward 28. (16.) Juni 1857 gelegt, eingeweiht wurde sie 7. August (26. Juli) 1859. Der Turm wurde 1890 einem vollständigen Neubau unterzogen.
(Anglikanische Str. und Bremerstr.).
Reverend:
H. C. v. Stürmer, M. A., Bremerstr. 5.
Küster: G. Boas, Johannishof 1.
Organist: v. Samson, Peterpaulstr. 2.
Kirchenvorsteher:
G. F. Hutton-Hall, Ilgezeem.
A. Woodhouse, britischer Konsul, Andreasstr. 3, Q. 4.
Gottesdienste: Sonntags um 11, im Winter auch um 6. Sakrament um 9 (aber am ersten Sonntag im Monat nachmittags), an den Feiertagen um 11.

Baptisten-Gemeinden.
(Besitzen 3 Bethäuser.)
1. Zionskirche (Fellinsche Str. 5).
Prediger: Jos. Lehmann, Fellinerstr. 5.
2. Bethaus an der Matthäistr. 50b. (mit sehr bemerkenswerter Fassade von Harry Mehlbart.)
Prediger: J. Inke, wohnt daselbst.
3. Bethaus „St. Anna" (auf Hagensberg, Tempelstr. 2).
Prediger: J. A. Frey, Alexanderstr. 13.

Brüdergemeinde (Schmiedestr. 8, eig. Haus).
Prediger Paul Schippang, wohnt daselbst, Q. 3/4.
Versammlungen: Sonntag lettisch: 8—9 und 12—13, deutsch: 15—16.

Bethaus der deutschen **Apostolischen Gemeinde** (Brauerstr. 8). Zahl der Glieder etwa 250. Vorsteher der Gemeinde: Johann Schibba, Dorotheenstr. 20.
Ztw. Gehilfe: Friedrich Schultz, Mühlenstr. 27.
Prediger: Ed. Urban, Mühlenstr. 51.
Hirte: H. Schulze, Kaisergartenstr. 6a.

Bethaus der lettischen **Apostolischen Gemeinde** (Elisabethstr. 14). Vorsteher: Johann Schmerling, Mühlenstr. 117.

Römisch-Katholische Kirchen.

1. „Zur schmerzensreichen Mutter Gottes" (Parochialkirche, Schloßplatz), eingeweiht 1785.

Propst: Prälat Franz Affanassowitsch.
Militär-Kaplan: Burzynski.
Vikare:
Antonius Urbsch.
Vinzenz Franzkewitsch.
Kamillus Lotter.
Juljan Gronski.
Religionslehrer:
Martin Wenzlaw.
Michael Dukalski.
Kirchenvorsteher:
Sigismund de Hauke.
Karl Mattausch.
Louis Mertiens.
Kasper Abramowicz.
Joh. Bejuar.
Jak. Piebalg.
Pet. Janulewitsch.
Organist: Kasimir Kairewicz.
Ad. Nedela.
Küster: Kasimir Szarkis.
Schweizer: Johann Peczkus.

2. St. Franziskus-Kirche. (Mosk. Vorst., Katholische Str.), Erbaut 1892.

1. Organist: Alexander Katschanowsky.
Küster:
Vincent Mazulewitsch.
Schweizer: Kasimir Makarski.

3. St. Albertus-Kirche. (Mitauer Vorst., Libauer Str.), Erbaut 1903.

Organist: Stanisl. Stancelis.
Küster: Steph. Dargiewicz.
Schweizer:
Sabulis.

Der **Altgläubigen** Bet- und Armenhaus (Grebentschikowsche Str.).
Glieder: P. Akssonow, Witebsker Str. 15, W. Kudrjaschew, Säulenstr. 12. W. St. Fomin, Moskauer Str. 111.

Mosaische Gotteshäuser.

1. Große Synagoge (Bahnhof- und Mühlenstr.).

Oberrabbiner:
Dr. L. Kantor, Elisabethstr. 20.
Rabbiner: M. Schapiro, Romanowstr. 141.
Vorsteher: W. Luntz, S. Lewstein, D. Jappa.
Verwalter: A. Gribeschok, Mühlenstr. 157.

2. Alte Synagoge (Mosk. Str.).

Oberrabbiner:
Dr. L. Kantor, Elisabethstr. 20.
Rabbiner: M. Schapiro.
Vorsteher: B. Jadlowker. B. Strunsky. M. Kanter.

Bethäuser:
Palissadenstr. 24.
Eliasstr. 15.
Säulenstr. 63.
Peitaustr.
Antonienstr. 17.
Marienstr. 68.
Suworowstr. 110.
Steinstr.

Friedhöfe.

1. Friedhöfe der Lutheraner:

St. Jakobi-Friedhof: Pokrowstr.
St. Petri-, Dom-, Jesus- und Gertrud-Friedhof: Friedensstr..
St. Markus-Armen-Friedhof: hinter dem Kriegshospital.
Alter Jesus-Armen-Friedhof: Katholische Straße.
St. Matthäi-Freifriedhof: Matthäistr. jenseits der Mühlgrabener Bahn.
Trinitatis-Kirchhof: Mühlenhof, Pilgerstr.
Thorensberger Kirchhof: Kirchhofsstr.
Hagensberger Kirchhof (St. Johannis-Friedhof): Goldinger und Schlocksche Str. Ecke.
Ilgezeemer Armen-Kirchhof: Bullensche Str.
St. Johannis-Friedhof: in den Seifenbergen, nicht zu verwechseln mit dem Hagensberger St. Johannis-Friedhofe.
Luther-Friedhof: in den Seifenbergen.
St. Pauli-Friedhof: Ende der Matthäistr.

2. Friedhof der Reformirten: vereinigt mit dem lutherischen St. Petri- und Dom-Friedhof.

3. Friedhof der Anglikaner: vereinigt mit dem lutherischen St. Petri- und Dom-Friedhof.

4. Friedhöfe der Katholiken:
Katholische Str. 21.
Pet. V., hinter dem Kriegshospital.
Neuer Friedhof der Katholiken: in den Seifenbergen.

5. Friedhof der Ebräer:
Gemeinde-Friedhof: Ebräerstr.

6. Friedhof der Karaimen:
Mühlgrabener Weg u. Plettenbergstr.-Ecke.

7. **Friedhof der Mohamedaner:**
Mühlgrabener Weg u. Plettenbergstr.-Ecke.

8. **Friedhof der Altgläubigen:**
Iwans Friedhof: Mosk. V., Bergstr.

2. Der Heilige Dirigirende Synod.

Obere Geistlichkeit in Riga.
(griechischen Bekenntnisses.)

Seine hohe Eminenz der Bischof (высокопреосвященный епископъ) von Riga und Mitau, Joan.

Konsistorium, griechisch-katholisches.
(Рижская Духовная Консисторія).
Schloßstr. 14, ☎ 261.

Vorsitzer:
Seine hohe Eminenz der Bischof von Riga und Mitau, Joan.
Sekretär: KR P. P. Sokolow.
Glieder:
Protohierei Joan Jakowlew.
Protohierei Feodor Liberowsky.
Protohierei Nik. Leismann.
Protohierei W. Beresky.
Protohierei P. Mednis.
Priester Nik. Perechwalski.
Tischvorsteher:
Serg. Stanislawowitsch Glauer.
KA J. Kriwoschein.
KA W. Erdmann.
KReg. Ch. Kletneek.
Rentmeister: KS Konst. M. Zwetikow.
Archivar: KS Al. Lossky.
Registrator: S. J. Gerassimow.

Verwaltung des **Hauses d. Archierei.** (kl. Schloßstr. 2).
Oekonom: Hieromonach Nektari.
Rentmeister: Protohierei N. Leismann.
Sekretär: HR Julian Lossky.
Dirigent des Archierei-Chors:
Kurolesin.
Bediensteter: S. Mihnuk.

Geistliches Seminar.
(Рижская Духовная Семинарія)
(Puschkinboul. 9). Erbaut 1877 bis 79 von H. Scheel.

Rektor: Protohierei Alexei Konst.' Lebedew, Puschkinboul. 9.
Inspektor: KR N. P. Brjanzew, Puschkinboul. 9.
Inspektorsgehilfe:
N. J. Obolenski, Puschkinboul. 9.
Lehrer der heiligen Schrift und Sekretär:
N. K. Dagajew, Gertrudstr. 1W2.
Lehrer der Theologie: Cand. SR Alex. Jakow. Jossifow, Elisabethstr. 1W5.
Lehrer der Physik, Mathem. u. hebr. Spr.:
SR P. M. Michkelsohn, Elisabethstr. 1.
Lehrer der Kirchengeschichte:
HR Dmitry T. Lebedew, Dorp. Str. 18.
Lehrer d. allgem. u. russisch. Geschichte:
St. Nik. Ssiwitzki, Schützenstr. 5, W. 25
Lehrer der Liturgik, Homiletik u. prakt. Anleitung für Priester:
Priester: W. W. Schtschukin, Antonienstr. 8, W. 5.
Lehrer der Geschichte d. russ. Sekten und polem. Theologie:
Cand. Protohierei Wl. Jgn. Plitz, Pauluccistr. 3.
Lehrer der Geschichte der Litteratur:
Cand. KR J. Proch. Malyschkin, Elisab. Str. 10.
Lehrer der griechischen Sprache:
Cand. Priester J. W. Schtschukin, kl. Schloßstr. 13, W. 2.
Lehrer der lateinischen Sprache:
P. K. Daw, Elisabethstr. 16, W. 14.
Lehrer der Grundrisse der Philosophie, Psychologie, Logik u. Didaktik:
D. P. Brjanzew, Mühlenstr. 7, W. 6.
Lehrer des Kirchengesangs:
K. M. Kurolessin, Elisabethstr. 10a.
Lehrer der lettischen Sprache:
SR P. Andr. Schunin, Nikolaistr. 52.
Lehrer der ehstnischen Sprache:
J. A. Jürgens, Paulluccistr. 11W17.
Oekonom:
Th. D. Bogdanow, Puschkinboul. 9.
Arzt:
Dr. H. v. Bluhmen, Mühlenstr. 58.
Lehrer der deutschen Sprache:
J. Wittandt, Mühlenstr. 12, W. 5.
Lehrer d. franz. Sprache:
—

Zeichenlehrer:
N. M. Offin, Fellin. Str. 7, W. 34.
Turnlehrer:
Obrist F. G. Puschkarski, Mosk. Str. 127

Rigasche geistliche Schule.
(Рижское Духовное Училище).
Suworowstr. 99.

Das Museum bei der Schule ist für das Publikum geöffnet Freitags 12—1.
Direktor: Geistlicher Jak. Prof.' Matusewitsch, Schulhaus.
Dessen Gehilfe:
SR Jw. Jw. Tichwinsky, Schulhaus.
Lehrer:
SR P. Gr. Wesselow, Suworowstr. 73.
HR N. N. Lichatschew, Alexanderstr. 103
KA Cand. M. Konst.' Dagajew, Artilleriestr. 21, W. 1, zugleich Geschäftsführer.
KR Grig. Proch. Malyschkin, Elisabethstr. 10.
K. Kurolessin, Elisabethstr. 10, W. 16.
Aufseher:
J. J. Scherschunow, Schulhaus.
KS Mich. Mich.' Jwanow, Schulhaus, zugleich Schriftführer.
Arzt:
Dr. Herm. v. Bluhmen.
Konservator des kirchlichen archäologischen Museums: TR Jw. Jw. Tichwinsky.

Alexei-Mönchskloster. (kl. Schloßstr.).
Die Kirche hieß ehemals zu Marien-Magdalenen und gehörte zu einem adeligen Nonnenkloster gleichen Namens. 1621 ward sie den Lutheranern eingeräumt und als Garnisonskirche benutzt. Peter der Große bestimmte sie 1710 für den griechischen Gottesdienst. Umgebaut 1751 bis 1761. Bemerkenswert durch ihre Altertümer.
Vorsteher: vac.
Hieromonache: Sergi, Tichon und Nektari.
Hierodiakon: Anatoli, Serafim.

Troitzki (Trinitatis-)**Nonnenkloster.**
(Suworowstr. 117).
Vorsteherin: Nonne Sergija.
1. Geistlicher: Nik. Tichomiroff.
2. Geistlicher: Dmitr. Muraweiski.
Diakon: Mich. Sokolow.

Griechisch-kathol. Kirchen.

Kathedrale.
(Auf der Esplanade, in neubyzantinischem Styl 1877—1884 erbaut).
Vorsteher: Protohierei Wladimir Pliß.
Schließer: Protohierei Nik. Leismann.
Priester: Pawel Sinaisky.
W. Schukin.
Protodiakon: Wass. Muchowikow.
Diakone: Rasumowski.
Konstantin Dorin.
Nik. Miroljubow.
S. Lossewski.
Psalmensänger: P. Kowalew, J. Barsow.
Kirchenältester: Erbl. Ehrenb. F. Kamkin.

Alexander-Newski-Kirche. (Alexanderstr.)
(Eingeweiht 12. Nov. (31. Okt.) 1825
Protohierei: Wassily Beresky.
Geistlicher: Nikolai Perechwalsky.
Diakon: Nikolai Tjunjajew.
Psalmensänger: Jwan Filipow.
Alexander Lokmann.
Kirchenältester: Rig. Kaufm. M. Kruglow.

Allerheiligen-Kirche. (Katholische Str.).
Erbaut 1812—15.
Geistlicher: Wlad. Chanew.
Geistlicher: Ars. Andrejew.
Diakon: N. Seding.
Psalmensänger:
W. Krasilnikow, Mussiewitsch.
Kirchenältester: A. Nikanorow.

Pokrow-Kirche. (Pokrowstr.).
Protohierei: J. Pjatnitzki.
Geistlicher: S. Ajelitzky.
Diakon: Peter Sokolow.
Psalmensänger: B. Nikolsky.
Kirchenältester: N. Kolesnikow.

Peter-Pauls-Kirche. (In der Zitadelle, ehst. Gottesdienst). 1776—1786 vom berühmten Rigischen Baumeister Christof Haberland auf Befehl der Kaiserin an Stelle der alten schwedischen Zitadellkirche auf 4 Meter tiefem Roste gebaut. Merkwürdig wegen ihres kühnen Baues: der kleine Turm ruht nur auf dem Gewölbe.
Protohierei: A. Wjarat.
Psalmensänger: Alexander Rache, Kokla.
Kirchenältester: Alex. Dun.

Dreifaltigkeits-Kirche. (Jenseit d. Düna).
Erbaut 1891—95 von W. J. Lunski.
Protohierei: Peter Mednis.
Geistlicher: Pawel Tütschinin.
Psalmensänger: A. Wizun.
W. Aselitzki.
Kirchenältester: Th. Utkin.

Die **Preobrashenskaja-** (Christi-Verklärungs-) Kirche auf Alexandershöhe.
Priester: S. Baranow.
Psalmensänger: vac.
Alex. Bitte.
Kirchenältester: Rig. Bürger J. Grigorjew

Die **Schloß-Kirche** („Mariä Himmelfahrt"). Im Schloß.
Priester: Religionslehrer (zeitweilig) Mich. Ssinaisky.
Psalmensänger: N. Skworzow.
Kirchenältester: A. Ostrouchow.

Himmelfahrts- oder Wosnessenskaja-Kirche. (Friedensstr., lettischer Gottesdienst).
Geistliche: J. Bormann u. J. Janson.
Diakon: Boris Drewin.
Psalmensänger: Peter Eglihť.
Kirill Borissowitsch Purin.
Kirchenältester: Rig. Kaufm. Peter Sakke.

Maria-Verkündigungs- oder Blagoweschtschenskaja-Kirche. (Turgenjewstr.).
Erbaut 1774, neu gebaut 1814—18.
Protohierei: Joan Jakowlew.
Protohierei: Georg Wachramejew.
Diakon: Dmitri Polulichow.
Psalmensänger: A. Lebedew, A. Doletzki.
Kirchenältester: Rigascher Kaufmann M. Jwanow.

Kirche der **Glaubensvereinten** (Единовѣрцевъ, fälschlich übersetzt „der Eingläubigen") „St. Michael des Erzengels". Moskauer Str. 140c.
Priester: Alexei Snamenski.
Psalmensänger: Mich. Tschernow.
W. Kugeneek.
Kirchenältester: K. Pawlowski.

Joanowskaja-Kirche. Moskauer Str. 117.
Priester: J. Johanson, A. Klimentowski.
Diakon: M. Dobrotworski.
Psalmensänger: P. Aristow.
Kirchenältester: Kaufmann Gussew.
Dessen Gehilfe: W. Grigorjew.

Sadownikowsche Hauskirche. Sadownikowstraße.
Protohierei: Th. Mich. Lieberowski.

Die **Kasernen-Kirche** des Malojarosslawschen Regiments.
Protohierei: Michail Mudroljubow.
Des 115. Wjasmaschen Regiments:
Geistlicher: Modestow.
Des Kriegshospitals:
Geistlicher: W. Tichomirow.

Rigasche **Gefängniß-Kirche.**
Geistlicher: Alex. Makedonski.
Psalmensänger: A. Baltin.

Kriegshospital-Kirche. Plettenbergstr.
Geistlicher: Wlad. Tichomirow.

Friedhöfe der Griechischkatholischen.
Pokrow-Friedhof: Pokrowstr. 12/14.
Allerheiligen-Fr.: Katholische Str. 27.
Thorensberger Fr.: Mitauer Chaussee.
Kriegshospital-Fr.: Pilgerstr.

Friedhof der Eingläubigen.
Michael-Friedhof: Jakobstädtische Str.

3. Ministerium der Volksaufklärung.

Kurator des Rigaschen Lehrbezirks.
(Упр. Рижскимъ Учебнымъ Округомъ).
Schloßplatz 2, ☎ 1519.
Kurator:
Kammerherr Mag. Serg. Mich.' Prutschenko, Schloßpl. 2.
Bezirksinspektore des Lehrbezirks:
WSR G. L. Bukowitzki, Schloßpl. 2.
SR A. D. Bruchatow, Schloßpl. 2.
Kanzlei des Kurators:
Kanzleidirektor:
S. J. Popow, Nikolaistr. 8W13.
Tischvorsteher:
HR E. P. Zaitz, Alexanderstr. 135.
KS A. W. Kusnezow, Alexanderstr. 144
KS N. J. Sawitzky, Säulenstr. 68.
Tischvorstehers-Gehilfen:
GS A. N. Bakejew, Alexanderstr. 144.
GS Z. G. Bondarenko, Totlebenboul. 8W13.
KA J. J. Awerkowitsch, Alexanderstr. 144.
Buchhalter:
GS A. O. Schtepanik, Newastr. 26.
Archivar:
A. Woronkow, Säulenstr. 97.
Kanzlisten:
F. S. Mazur, Popowstr. 3aW100.
W. J. Krassowski, Eliasstr. 2.
A. Muschtschinin, Elisabethstr. 83W10.
J. M. Sinowik, Romanowstr. 73.
A. K. Lenkowskaja, Scheunenstr. 17.
N. A. Woronkow, Säulenstr. 97.
Beamter zu besonderen Aufträgen:
J. A. Jnosemzew, Hotel Viktoria Nr. 18

Architekt des Lehrbezirks:
KA A. Kieselbasch, Schloßplatz 2.

Direktore der Volksschulen:
in Riga: SR K. J. Salipajew, Schloßplatz 2.
in Mitau: SR W. P. Chlebnikow.
in Reval: SR J. J. Rogosinnikow.

Inspektore der Volksschulen:
Des Rigaschen städtischen Rayons:
A. W. Orlowski, Felliner Str. 10.
J. J. Druſhinski, Kurmanowstr. 24.
Des Rigaschen Rayons:
SR M. K. Tretjakow, Gertrudstr. 39.
Des Wendenschen Rayons:
HR P. J. Deewkohzin, Kaisergartenstr. 16.

Stadt-Schulkollegium,
suche man im Register, Seite 2.

Conseil in Sachen der **rechtgläubigen Land-Volksschulen** in den Baltischen Gouvernements.
(Совѣтъ по дѣламъ православныхъ сельскихъ народныхъ училищъ Прибалтійскихъ Губерній).
(Haus des Archierei). Gegründet auf Allerhöchsten Befehl am 2. März 1870.
Präsident des Rates:
Der Bischof.

Glieder des Rates:
Der Kurator des Rig. Lehrbezirks.
Der Rektor des Rig. geistl. Sem.
Der Bez.-Insp. des Rig. Lehrbez WSR G. L. Bukowitzki.
Der Dir. des Rig. Alex.-Gymn. SR P. J. Bojarinow.
Die Direktore der Volksschulen:
In Livland: SR K. J. Salipajew.
In Kurland: SR W. P. Chlebnikow.
In Ehstland: SR J. J. Rogosinnikow.
Schriftführer: HR J. K. Losski.

Examinations-Komitee des Rigaschen Lehrbezirks. (Anmeldungen in der Kanzlei d. Lehrbez., Schloßplatz 2, ☎ 1519.)
Präses:
Bez.-Insp. WSR G. L. Bukowitzki.
Sekretär:
SR J. J. Köhler, Examin. f. Gesch., Spr. v. 12—12½ im Stadt-Gymnas.
Examinatore: Der Religion: grich.-kath. Konf.: Geistlicher Sokolow, Alexander-Gymnasium, Sinaiski, Romanowstr. 10W1, evang.-lutherischer Konf.: Pastor Karl Freudenfeld, Pastor J. Rutzel.
Der russ. Sprache: SR W. D. Osmolowski, Matthäistr. 15W2, und Oknow, Alexander-Gymnasium.
Der Geschichte: SR W. J. Chwalenski, Packhausstr. 9. SR J. J. Köhler, 1. Weidendamm 8W4.
Der alten Sprachen: Cand. SR A. A. Klever, Elisabethstr. 31aW9 und Sinitzin, Säulenstr. 9W17.
Der deutschen Sprache: SR A. A. Musinowicz, Küterstr. 11W4 u. G. Löffler, Nikolaistr. 65, Hof.
Der franz. Sprache: KR A. J. Vogt. Alexanderstr. 11W6 und SR J. Bastin Kaisergartenstr. 1W7.
Der Mathematik u. Physik: SR Cand. F. K. Matwejew, Peter-Realschule, M. W. Adrianow, Bäckereistr. 10W13 und Pawlinow, Mühlenstr. 53W11.
Der Geografie und Naturwissenschaften: SR L. E. Newsorow, Kaisergartenstr. 4, W20 und O. K. Horlacher, Jägerstr. 4.
Zeichnen u. Schönschreiben: SR A. Andrejew, Säulenstr. 65W7.

Schulen und **Lehranstalten.** Siehe § 16.

4. Justiz-Ministerium.

Bezirksgericht.
(Рижскій Окружный Судъ).

Präsident:
WSR A. A. Klopow, Kaisergartenstr.14

Vize-Präsidenten:
WSR N. S. Ssawitsch, Thronfolgerb. 2.
WSR W. M. Jerochin, Mühlenstr. 66
WSR A. P. Lebedinsky, Albertstr. 4.

Gerichts-Glieder:
SR M. M. Ebuldin, Marienstr. 29.
SR M. D. Sewerow, Mühlenstr. 53a.
WSR D. J. Orlow, Newastr. 36.
SR D. W. Bellegarde, Schulenstr. 32.
WSR A. P. Kwaschnin-Ssamarin, Marienstr. 10, W. 5.
SR S. A. De-Hauke, Albertstr. 5.
SR W. N. Gussew, Paulucciſtr. 3.
SR W. S. Prisselkow, Kaisergartenstr. 2
SR W. O. Labunski, Marienstr. 29.
SR W. P. Bogojawlenski, Dorp.Str.49
KR Th. J. Werenizin, Säulenstr. 19.
HR W. J. Bukowsky, Elisabethstr. 20.
HR A. A. Chlebnikow, Kaisergartenstr. 6a
SR J. G. Kudrizki, Romanowstr. 33.
KR W. P. Anissimow, Kirchenstr. 37.
SR M. O. Grödinger, Paulucciſtr. 3.
KR N. H. Engberts, Kirchenstr. 7.
HR D. J. Werchouſtinsky, Georgenstr. 6.
HR A. K. Lawrentjew, Packhausstr. 3.
KR N. S. Nowikow, Newastr. 9.
KR W. A. Jwitschenko, Mühlenstr. 53a.
SR F. F. Baron Rosen, Antonienstr. 10.

Sekretäre:
KR W. W. Grünwald.
N. S. Schirsky, wohnt im Bezirksgerichtsgebäude, zugleich dessen Verwalter.
J. A. Burdschanadse, Mühlenstr. 9.
kr J. J. Krukland, Hilfsstr. 13.
J. J. Schmidt, Steinstr. 18.
A. W. Junowidow, Säulenstr. 44.

Aeltere Kandidaten:
A. P. Starr, Puschkinboul. 10, W.11
B. P. Karelin, Säulenstr. 33.
J. A. Jeropolski, Paulucciſtr. 17.

Jüngere Kandidaten:
W. P. Rischow, kl. Altonaer Str.
L. A. Tamm, Mühlenstr. 59.
A. S. Botschagow, kl. Newastr. 6.
B. W. Trelin, Todlebenboul. 2.
S. W. Roſhin.
W. J. Sasdin.
A. O. Lewitzki, Mühlenstr. 9.
P. A. Tschernjawski, Mühlenstr. 9.
M. J. Lisenko.
A. G. Wachramejew.

Sekretärs-Gehilfen:
K. K. Starschelsky, kl. Palissadenstr. 8.
P. A. Ssatschiwka, Simonstr. 2.
A. A. Mazewitsch, Gertrudstr. 72.
W. O. Wilkus, Karolinenstr. 4.
J. J. Dſjugas, Goldinger Str. 18.
F. J. Kurwitz, Wolgundsche Str. 16b
A. K. Ewan, Friedrichsholmstr. 6.
O. F. Jankowski, Kirchenstr. 12.

Registrator:
K. J. Smeil, Ritterstr. 83.

Dessen Gehilfe:
J. Trumpmann, Romanowstr. 54.

Translateure:
A. J. Tuhr, Segelstr. 11.
M. H. Ronck, Mühlenstr. 20.

Buchhalterei:
Rentmeister: GS J. D. Kabul, Trinitatisstr. 2.
Kanzleibeamte:
P. Radsin, Newastr. 21.
J. O. Matzkewitsch, Mosk. Str. 99.
Frl. A. O. Wilkus, Annenstr. 2.
Opmann, Alexanderstr. 105.

Archiv:
Archivar:
HR P. G. Herrmann, Windstr. 4.

Kanzleibeamte:
KReg. K. L. Borowsky, Jakobstädt. Str. 1.
GS B. A. Filipowitsch, Jungfernstr. 7.
Kanzleibeamte:
Kanzlei des Präsidenten:
Frl. O. J. Swetlow, Sadownikowstr. 20.
J. M. Suslow, Friedensstr. 21.

I. Kriminal-Abt.:
J. M. Bruder, Steinstr. 16.
J. Balabolin, Alexanderstr. 127.
K. Ch. Garn, Kirchhofsstr. 8.
Frl. A. Rastrubow, Kaisergartenstr.6
M. Elsis, Asylstr. 18.
K. Rogaitis, Ritterstr. 111.
Frl. A. M. Juchkam, Elisabethstr.16
Frl. L. J. Puschkarsky, Romanowstr. 79, W. 7.
Frl. L. P. Newdatschina, Friedensstr. 17.
F. D. Kamradsius, Gertrudstr. 109.

II. Kriminal-Abt.:
J. A. Dantschausky, Suworowstr. 92.
J. M. Pawljukas, Sprenkstr. 23b.
F. K. Koemetz.
B. A. Staschkewitsch, Ritterstr. 123.
Frl. M. Piwonas.
A. K. Longinow, Dünab. Str. 47.
J. M. Jügis, Nikolaistr. 24.

I. Zivil-Abt.:
K. J. Noreiko, Schützenstr. 15, Q. 2.
A. J. Zebald, Ritterstr. 22.
P. J. Sinat, Artilleriestr. 10, Q. 10.
Frl. A. M. Janson, Trinitatisstr. 4.
Fr. T. W. Wiltschewsky, Romanowstr. 29, W. 16.
J. J. Gladki.
J. J. Kirstein, Sprenkstr. 23b.
Fr. A. Rudsit, Hilfsstr. 13.
Frl. H. N. Nikolajew, Elisabethstr. 8.
Frl. E. Puschkarski, Romanowstr.79.

II. Zivil-Abt.:
K. M. Schemeto, Dorpater Str. 97.
P. Beljajew, Schützenstr. 5.
W. Seifert, Matthäistr. 57, W. 8.
A. A. Smatschinsky, Ritterstr. 89.
J. Godwoisch, Kurmanowstr. 2.
A. Friedmann, Elisabethstr. 21.
J. Kalwe, Thronfolgerboul. 23.

III. Zivil-Abt.:
Frau W. J. Wilkus, Karolinenstr. 4.
A. R. Powilaitis, Mühlenstr. 18.
M. O. Gedraitis, Gertrudstr. 91.
Frl. J. O. Bobrowska, Gertrudstr. 109.
Frl. O. M. Jakowlewa, Suworowstr. 57.
J. Leger.

Untersuchungsrichter:
Für besonders wichtige Angelegenheiten:
L. L. Solotarewski, Ritterstr. 6.
TR B. L. Gurwitsch, Säulenstr. 9.
Für die Stadt Riga:
1. Bezirk ist der 1. Stadtpolizeibezirk. TR B. J. Pjatnizki, Schulenstr. 32.
2. Bezirk (umfaßt den 2. Stadtpolizeibez.) TR S. A. Krause, Andreasst. 2.
3. Bezirk (umfaßt den 1. Distrikt des Petersburger Stadtteils und den Hafenbezirk) KR B. P. Kolotow, Newastr. 11, W. 4.
4. Bezirk (umfaßt den 1., 2., 3. und 4. Revier des 1. Distrikts des Moskauer Stadtteils mit Ausnahme der Wartesäle des Oreler Bahnhofes) TR N. G. Krasnianski, Mühlenst. 66
5. Bezirk (umfaßt den 1., 2. u. 3. Revier des 4. Distrikts des Moskauer Stadtteils) TR A. K. Jakowlew, Antonienstr. 10
6. Bezirk ist der 1. Mitauer Stadtteil. TR S. J. Popow, Gregorstr. 4a.
7. Bezirk (umfaßt den 3. Petersburger Stadtteil und den 5. Revier des 1. Distrikts des Moskauer Stadtteils) KS K. J. Brisinski, Albertstr. 8.
8. Bezirk ist d. 3. Distr. d. Mosk. St. TR Miklaschewski.
9. Bezirk (umfaßt den 2. Distrikt des Moskauer Stadtteils) TR P. Snamenski, Marienstr. 29.
10. Bezirk ist der 2. Distr. d. Petersb. Stadtteils. TR J. W. Petrow, Schulenstr. 32.
11. Bezirk (umfaßt den 4. u. 5. Revier des 4. Distrikts des Moskauer Stadtteils, die Wartesäle und die der Rigaschen Polizei unterstellten Bahnlin.) KA A. Th. Suschin, Marienstr. 36.
12. Bezirk ist der 2. Distr. d. Mit. St. TR M. N. Noskow, Albertstr. 12.

Für den Rigaschen Kreis:
1. Bezirk: N. A. Senjawin, Bilderlingshof.
2. Bezirk: KR J. A. Perret, Schulenstr. 13.
3. Bezirk: TR B. B. Korsak, Matthäistr. 40.

Gerichtsvollzieher. In Riga:
J. D. Kabul, Trinitatisstr. 2.
N. O. Labunsky, Gertrudstr. 42.
P. G. Dannik, Newastr. 21.
N. M. Pawlowitsch, Suworowstr. 63.
F. M. Machowka, Säulenstr. 33.
M. P. Dukalski, Säulenstr. 49a.

Gerichtsboten:
M. S. Markow, Gertrudstr. 76, Q. 1.
F. W. Jurewitsch, Petersb. Ch. 4.
A. P. Dahrsneek, Dorpater Str. 20.
J. J. Klawin, Stintseestr. 15.

Prokuratur.

Prokureur:
KR E. O. Scharko, Elisabethstr. 3.

Prok.-Kollegen:
KR A. G. Dadaschew, Mühlenstr. 15.
KR P. A. Fedorow, Romanowstr. 27.
KR A. S. Oransky, Thronf.-B. 31, Q. 17
TR S. M. Lagowski, Industriestr. 3a.
TR W. N. Retschinski, Newastr. 13.
TR M. P. Protassow, Weidend. 10.
KA Bar. E. P. Nettelhorst, Elisabethstr. 11.
TR W. J. Kansky, Essenhof.
TR N. N. Bunakow, Gertrudstr. 60.
TR N. N. Bystrow, Elisabethstr. 10a.
KA W. W. Wolkow, Felliner Str. 4.
HR B. D. Nagujewski, Schulenstr. 13.
KA W. W. Galkin, Elisabethstr. 11b.
TR B. S. Repninski, Elisabethstr. 11b.
KS K. K. Nekrasch, Elisabethstr. 3.
TR A. A. Wolkow, Felliner Str. 3a.
HR S. J. Kraschinnikow, Walk.
HR M. K. Owdenko, Dorpat.
TR B. P. Studenzow, Elisabethstr. 11b.

Sekretär:
KS S. P. Rusanow, Newastr. 26.

Sekretärs-Gehilfe:
B. W. Trelin, Todlebenboul. 2.

Kanzleibeamte:
J. Skester, Dorpater Str. 35.
O. K. Kotschan, Dorotheenstr. 27.
E. F. Eglit, Alexanderstr. 37.
A. K. Reimwald, Dorpater Str. 25.
Fr. O. A. Sager, Matthäistr. 31.
Frl. W. S. Korolewa, Alexanderstr. 82.

Schweizer: J. J. Jwanow.

Kuriere: O. Minjukas, A. F. Gudowitsch, A. Bartuschewitz, J. Kalabin, J. Greede, M. Lander, F. Kuhl, A. Scharlowski, F. Rudsinski, L. Jatzewitsch.

Notare: in Riga:
A. Bochanow, Basteiboul. 7.
W. L. Chmielewsky, Scheunenstr. 17.
J. Z. Jbjansky, Wallstr. 30.
S. Kiersnowsky, Wallstr. 15.
SR Konst. Adalb.' v. Plato, Kaufstr. 5
R. v. Voigt, Scheunenstr. 9.
Fr. J. Weiklewitz, Theaterboul. 9.
G. Wulffius, Kalkstr. 30.

Plenum des Riga-Wolmarschen Friedensrichter-Bezirks.
(Съѣздъ мировыхъ судей).
(Alexanderboul.)

Präsident:
WSR Wass. Feod.' Lebedew, Romanowstr. 17.

Sekretär:
HR K. J. Romanowski, im Gebäude des Plenums.

Sekretärs-Gehilfen:
kr E. J. Osol, im Geb. d. Plen.
KS S. K. Schmigelski im Geb. des Plenums.
A. P. Kymmel, im Geb. d. Plen.

Kanzleibeamte:
GS J. F. Rosenthal, Jrmlauer Str. 3.
J. G. Ritter, Mühlenstr. 107.
J. J. Miklaschewitz, Romanowstr. 81
M. N. Artemjew, Kalug. Str. 18.
Frl. R. A. Serafimowa, Bersohnsche Str. 8.
Frl. N. P. Nerechtzki, Roman.Str. 23
F. K. Walter, Dorotheenstr. 15.
Frl. K. J. Moisejewa, Mühlenstr. 109
T. A. Neumann, Mittelstr. 11.
J. J. Norbach, Mittelstr. 11.
A. R. Gangis, Uferstr. 9.
A. W. Akkermann, Gymnasiumstr. 24.
E. J. Linkowitz, Suworowstr. 93.
R. P. Peterson, Färberstr. 23.
kr Sch A. Pinkul, Romanowstr. 34.
A. K. Bihlmann, Dorotheenstr. 1.
B. G. Swaigsne, Kojenh. Str. 11.
M. W. Sapenin, Jarosl. Str. 64.
Frl. S. A. Gabrilowitsch, Suworowstr. 14.
L. M. Tomingas, Ritterstr. 22.

Kuriere (im Geb. d. Plen. wohnend):
Franz Grinus.
Martin Mucha.
Anton Karandsei.
Nik. Karandsei.

Friedensrichter.

Ehrenfriedensrichter:
Stadthaupt KR J. G. Apping, Wolmar.
WSR N. D. Archangelski, St. Petersb.
Stadthaupt G. J. Armitstead, Marstallstr. 19.
Prof. E. E. v. Bergmann, Thronf.-B. 23
SR N. J. v. Bötticher, Antonienstr. 3.
WSR J. D. Bologowskoi, Krassnojarsk.
KA G. K. v. Brümmer, Klauenstein.
W. v. Bulmerincq, Andreasstr. 6.
SR N. E. v. Cramer, Kirchenstr. 32.
KA Fürst P. B. Engalitschew, Elisabethstr. 21.
Cand. oec. pol. Baron N. O. Freytag v. Loringhoven, Elisabethstr. 17.
Baron Roderich O. Freitag v. Loringhoven, Pernau.
KA N. N. v. Gersdorff, Klauenstein.
Paul v. Hanenfeldt, Sunzel.
Stadtältester F. M. Hansen, Lemsal.
HR K. K. Jljinski, Riga, Schloß.
Kom.-Rat F. J. Kamkin, Antonienstr. 2
A. B. v. Klot, Engelhardtshof.
WSR K. A. v. Knieriem, Wolmar.
Zeremonienmeister Fürst N. D. Kropotkin, Mitau.
H. W. Baron Laudon, Lisden.
Graf Th. L. Medem, Stockmannshof.
F. A. Bar. Mengden, Stubbensee.
WSR P. P. Nekljudow, 1. Weidend. 3
SR S. J. Nowakow, Schulenstr. 13.
KR L. S. Ostrouchow, Industriestr. 1.
K. F. Graf Pahlen, Kammerjunker. Talsen.
Jngenieur-Technolog Nik. Jul.' Pirang, Popowstr. 8.
N. F. v. Rövenack, Nikolaistr. 20.
Baron Schoultz-Ascheraden, Ascheraden.
WSR A. A. Taranikow, Romanowstr. 53
Landrat Baron H. J. Tiesenhausen, Klosterstr. 17.
N. F. Graf Stenbock-Fermor, Mitau.
KA M. S. Tschulkow, Moskauer Str. 1.
WSR A. W. Wiljew, Petersburg.
Baron J. W. Wolff, Lindenberg.
Baron Percival M. Wolff-Hinzenberg. (Kammer: Palissadenstr. 25).

Bezirks-Friedensrichter:

(Die Grenzen der Friedensrichter-Bezirke findet man Paragr. 5, C.)

1. **Bezirk:** SR M. A. Solotarew. (Kammer: Suworowstr. 53.)
2. **Bezirk:** SR S. G. Andsaurow. (Kammer: Romanowstr. 52.)
3. **Bezirk:** SR J. S. Jankewitsch. (Kammer: Bazar Berg, W. 92).
4. **Bezirk:** HR K. K. Schukschta. (Kammer: Revaler Str. 29.)
5. Bezirk: HR E. A. Kornilowitsch. (Kammer: Popowstr. 3a).
6. Bezirk: HR P. A. Seminin. (Kammer: Kurmanowstr. 20a.)
7. **Bezirk:** HR J. J. Lodotschnikow. (Kammer: Elisabethstr. 95).
8. Bezirk: KA D. G. Genrichsen. (Kammer: Dorotheenstr. 1).
9. Bezirk: SR B. A. v. Bötticher. (Kammer: Dachsstr. 2).
10. Bezirk: WSR N. J. Jemeljanow. (Kammer: Marienstr. 49).
11. Bezirk: SR J. S. Schawerdow. (Kammer: Mühlenstr. 79).
12. Bezirk: KR K. J. Bartoschewitsch. (Kammer: Romanowstr. 34).
13. Bezirk: HR K. J. Bogdanow. (Segewold).
14. Bezirk: KA P. G. Engelmann. (Uexküll.)
15. Bezirk: SR S. A. Saltanow. (Riga, Artilleriestr. 25, während d. Sommers in Dubbeln).
16. Bezirk: KA W. D. Dementjew. (Wolmar).
17. Bezirk: SR F. J. Bogdanowitsch. (Lemsal).
18. Bezirk: TR S. L. Rupewitsch. (Rujen).
19. Bezirk: SR N. K. Suschtschew. (Kammer: Pernauer Str. 11).
20. **Bezirk:** SR E. J. Ribson. (Kammer: Suworowstr. 112.

Ergänzungs-Friedensrichter:

TR A. F. Konradi.
TR N. P. Slepuschkin.
KA K. K. v. Prietz.
KS M. P. Gutscha.

Gerichtsvollzieher:

1. u. 2. Friedensr.-Bezirk: TR O. O. Schimkewitsch, Suworowstr. 4.
4. u. 20. Friedensr.-Bezirk: TR A. E. Bartoschewski, Mühlenstr. 5.
3. u. 6. Friedensr.-Bezirk: KA W. D. Uswetschew, Popowstr. 9.
5. u. 10. Friedensr.-Bezirk: Krg. W. T. Zweiberg, Säulenstr. 49.
8. u. 9. Friedensr.-Bezirk: TR W. F. Kuklinski, Goldingerst. 14
11. u. 12. Friedenr.-Bezirk: W. M. Posharyski, Dorp. Str. 55a.
13., 14. u. 15. Friedensr.-Bezirk: TR J. R. Pietkewicz, Christophstr. 2.
16., 17. u. 18. Friedensr.-Bezirk: TR S. J. Terpilowski (Wolmar).

7. Friedensr.-Bezirk und 2. Fr.-Bez., soweit er auf dem linken Dünaufer liegt: kr P. D. Zweiberg, Grabenstr. 11.
19. Friedensr.-Bezirk: GS K. K. Wildau, Nikolaistr. 34.

Krepost-Abteilung. (Im Gebäude des Friedensrichter-Plenums.)

Abteilungschef: WSR N. W. Weljaschew, Fellinerstr. 3.

Sekretär: Cand. jur. HR A. W. Scheluchin, Elisabethstr. 33 W 8.

Sekretärs-Gehilfe: Cand. jur. KA O. V. v. Zwingmann, Alexanderstr. 50.

Kanzleibeamte:
G. H. Kozin, Andreasstr. 3.
A. F. Gaugnus, Marienstr. 65.
GS H. H. Bluhm, Romanowstr. 62.
H. J. Lasdin, Mühlenstr. 37.
E. Ch. Seemel, Newastr. 5.
GS J. J. Gilbe, Olivenstr. 5.
kr Ch. J. Frischmann, Gertrudstr. 109.
H. F. Zisewski, Rathausplatz 3.
A. F. Beikas, Waisenstr. 15.
E. König, Annenhöffsche Str. 1.
kr M. K. Kuhlberg, Zabelnsche Str. 9.
W. J. Spilweneek, Irmlausche Str. 6.
P. P. Mastin, Artilleriestr. 73.
E. J. Jaga, Lazarethstr. 6.
W. J. Ahbolin, Teichstr. 2.
J. G. Schießmann, Grenzstr. 16.
J. P. Mastin, Säulenstr. 62.

Kanzleibote:
A. Feldmann, Gebäude des Plenums.
J. Ramann, Gebäude des Plenums.

Adliges Vormundschaftsamt. Riga-Wolmarsches.
Sieh Register Seite 2.

Rigasches **Stadt-Waisengericht.**
Sieh Register Seite 2.

Oberbauernrichter.

1. Bezirk: GS Pet. Polik.' Beloussow, Kurmanowstr. 28.
2. Bezirk: KR B. A. Sture, Uexküll.

Livl. Gouvernements-Gefängnis-Inspektion.

(Лифл. Губернская Тюремная Инспекція).
Schloß 17.

Livl. Gouv.-Gefängnis-Inspektor: SR S. J. Nowakow, Paulluccistr. 7.

Gehilfe des Inspektors: TR E. J. Abramowitz.

Sekretär des Inspektors: HR Nik. Mich. Iwanow, Marienstr. 60.

Chef des Livl. Gouv.-Gefängnisses: TR Hugo Fried. Grosch, Zitadelle 43.

Dessen Gehilfen:
W. J. Stefanowitz.
J. K. Atkatschunas.

Chef des Rigaschen Untersuchungsgefängnisses: KS A. A. Kanin, Schonerstr. 5.

Chef des Rig. Gef. für Verurtheilte: TR Alex. Lwow Shigadlo, Gefängnisstr. 1.

Dessen Gehilfe: A. A. Schwedas.

Chef der Rigaschen Korrektions-Abt.: TR N. M. Ljaschenko.

Dessen Gehilfen:
A. J. Podsilipskaja.
KS K. A. Koptew.
GS K. J. Braschunas.
N. G. Masik.
GS J. J. Kutepow.
F. A. Arbatschewski.
Wohnen daselbst.

Gefängnis-Abteilung der Livl. Gouvernements-Regierung.

(Тюремное Отдѣленіе Лифл. Губернскаго Правленія).
Schloß 17.

Aeltester Geschäftsführer:
HR W. F. Dutkewitsch, Kurmanowstr. 20a, W. 7.
KA P. M. Iwanow, Kurmanowstr. 20a, W. 10.

Gehilfen des Geschäftsführers:
kr A. N. Turmann, Ritterstr. 83.
TR Nik. N. Iwanow, Schwartzenhöfsche Str. 15, W. 7.

Kanzleibeamte:
J. L. Widmusch, Gertrudstr. 48.
S. S. Saschtowt, Gertrudstr. 111.
W. W. Jotzis, Gertrudstr. 121, W. 12.
K. A. Grünblatt Offizierstr. 3, W. 2.
G. N. Meschkowski, Kalnez. Str. 21.
A. A. Butkewitsch, Kurmanowstr. 11.
H. N. Sahm, Rumpenhöf. Str. 8 W 20.

Livl. Gouvernements-Gefängnis-Komitée.

(Лифл. Губернскій Комитетъ Общества попечительнаго о тюрьмахъ.)
Schloß 17.

Präsident:
Der Justizminister.

Vize-Präsidenten:
Der Livl. Gouverneur.
Der Bischof von Riga und Mitau.

Direktore:
Der Livländische Landmarschall.
Der residirende Landrath.
Der Livl. Vize-Gouverneur.
Der Dirig. des Livl. Kameralhofes.
Der Prokureur des Rig. Bezirksgerichts.
Der Gouv.-Medizinal-Inspektor.
Der Gouv.-Gefängniß-Inspektor.
Das Rigasche Stadthaupt.
Der Gouv.-Ingenieur.
Der Rigasche Polizeimeister.
Architekt A. P. Kieselbach.
Freiprakt. Arzt Dr. Buttel.
Gouv.-Landmesser P. Palmbach.
Gouv.-Ingenieur Lunsky.
Rechtsanwalt Heinicke.
Ständiges Glied des Livl. Kollegiums der allgemeinen Fürsorge SR Milhard.
Kaufmann N. Matwejew.
Gouv.-Architekt E. Friesendorff.
Kaufmann 2. Gilde Blankenstein.
WSR Gust. v. Schoepff.
Kaufmann 1. Gilde W. Kerkovius.
Kaufmann Nik. Wolkow.
Kaufmann P. Bornholdt.
Kaufmann G. Kuphaldt.
Cand. Ed. Sticinsky.

Sekretär d. Komitees HR N. M. Iwanow.
Buchhalter und Kontroleur:
HR W. F. Dutkewitsch.
Kanzlist: Sachartschuk.
Gefängnis-Arzt: Dr. med. E. Mey.
Gefängnis-Priester: Makedonski.

Livl. **Damen-Gefängnis**-Sektion.
(Лифляндское Женское Отдѣленіе попечительнаго общества о тюрьмахъ).
Lokal: Schloß 4.
Präsidentin: Prinzeß M. P. Urussow.
Direktricen:
Frau von Transehe-Schwanenburg.
Frau Bornholdt.
Frau von Behaghel.
Frau Alexejew.
Frau Grimm.
Frau Ostrouchow.
Frl. Sokolowsky.
Gräfin Korsakowsky.
Fürstin M. O. Kropotkina.
Frau Rechtsanwalt Soltan.
Frau Polizeimeister Rieländer.
Frau Dr. Heerwagen.
Fürstin N. A. Meschtscherska.

Schriftwart:
Cand. jur. Ed. Sticinsky, Todl.-B. 5.

Livländ. Gouv.-**Zeichenkammer.**
(Губернская Чертежная).
Schloß 25.
Livl. Gouv.-Revisor:
SR Landmesser-Ing. Nik. Iw.' Schewelew, Schloß, W 25.
Geschäftsführer:
D. P. Akimoff, Schloß, W. 25.
Kreis-Revisor:
HR W. Tahlmann, Kalnez. Str. 29.

5. Finanz-Ministerium.

Kameralhof.
(Лифляндская Казенная Палата.)
Schloßstr. 12 u. kl. Schloßstr. 7/9.
Dirigirender:
WSR Baron A. P. Tiesenhausen, Elisabethstr. 9, W. 7.
Gehilfe des Dirigirenden:
HR A. A. Tschagowetz.
Abteilungschefs:
KR A. S. Marschinski.
KR N. G. Arjamassjew.
SR F. W. Kusmin.
TR F. F. Kahnel.
Sekretär: KA S. N. Nikolajew.
Beamter für gerichtliche Untersuchung:
TR K. A. Wisbor.
Beamter zu besonderen Aufträgen:
KR A. W. Kossowitsch.
Aeltere Tischvorsteher und Buchhalter:
KA W. Ch. Jürgens.
HR A. F. Winter.
KA A. F. Warnitzki.
KR B. L. Schkultetzki.
Buchhalter und Tischvorsteher:
TR A. P. Shukowski.
kr Graf Marikoni.
KS A. Kaulin.
KS P. P. Kaulin.
GS A. A. Forsjuk.
GS G. W. Panin.
TR N. P. Lawrow.
KA S. M. Rosow.
KA W. A. Willumowitsch.
Archivar: KA A. M. Rosow.
Journalist: N. O. Suprun.
Exekutor: GS N. N. Rodkewitsch.
Buchhalter- u. Tischvorst.-Gehilfen:
KA F. A. Sosnowski.
KS K. L. Schwoinitzki.
KA Ch. E. Heibowitsch.
GS J. E. Wilks.
GS P. J. Kuginis.
GS A. F. Saiko.
A. A. Stepanow.
GS N. N. Iwanow.
TR W. N. Tschistjakow.
GS A. F. Protopopow.
GS K. J. Kronberg.
GS J. Ch. Bojar.
M. J. Lanski.
GS A. P. Topolski.
TR N. E. Afonassjew.
J. J. Salaiskaln.
Rechnungsbeamte:
GS A. A. Mischke.
kr L. M. Reinhausen.
kr E. M. Freymann.
kr P. J. Leepin.
kr A. A. Schmidt.
GS A. F. Behrsin.
kr Th. M. Lagsding.
A. Popowski.

Steuerinspektion:
Steuerinspektore:
1. Bezirk (1. Distrikt der inneren Stadt):
KR O. A. Hofmann.
2. Bezirk (die Petersburger Vorstadt, mit Ausnahme d. 2. Distr., ferner der Vororts-Bez. nördlich von der Pet. Ch.):
SR E. F. Grönberg.
3. Bezirk (die Moskauer Vorstadt, mit Ausnahme d. 2. Distr., ferner des Vororts-Bez. südlich von der Petersb. Ch.):
KR A. W. Jablonjew.
4. Bezirk (die Mitauer Vorstadt):
HR W. P. Primerow.
5. Bezirk (d. 2. Distr. d. inneren Stadt, d. 2. Distr. d. Petersb. Stadtt. u. d. 2. Distr. d. Mosk. Stadtt.):
HR S. W. Koprowski.
Für den Rigaschen Kreis:
SR A. M. Ptschelin.
Gehilfen der Steuerinspektoren:
Für den 3. Bezirk:
GS A. A. Semynin.
Für den 5. Bezirk:
GS M. W. Abolenski.
Für den Rigaschen Kreis:
HR K. G. Vogel.

Rigasche **Rentei.**
(Рижское Казначейство).
Rigascher Rentmeister:
SR A. L. Wilde, 1. Weidendamm 20.
Ober-Buchhalter:
KR F. K. Blastschuk, Säulenstr. 49a.
Oberkassirer:
HR St. J. Chmielewski, Marienstr. 3.
1. Buchhalter:
GS M. A. Miller, Marienstr. 112.
KS R. K. Timmermann, Wolgundsche Str. 34.
kr F. F. Gutorowitsch, Suworowstr. 47
1. Kassirer:
KR E. M. Zwingmann, Sommerstr. 7a.
TR E. J. Gaile, Kurmanowstr. 1.
KS N. W. Klimenko, Alexanderstr. 33
2. Buchhalter:
GS G. J. Stepanow, Drobusch.Str.14b
KS A. F. Heine, Karolinenstr. 7/9.
GS M. J. Trulle, Dikkelnsche Str. 1.
GS K. S. Tillib, Soldatenstr. 2.
2. Kassirer:
GS G. J. Filaretow, Nikolaistr. 39.
KS T. G. Skorko, Gogolstr. 11.
GS R. A. Rosenblatt, Artilleriestr. 17.
Schriftführer:
GS J. P. Jurtschik, Karolinenstr. 34.
Rechnungsbeamte:
GS P. K. Sgurowski, Jarosl. Str. 9.
GS J. N. Malin, Sprenkstr. 34.
GS J. M. Steinberg, Säulenstr. 92.
Kanzleibeamte:
P. K. Blaumann, Matthäistr. 52.
W. J. Meesin, Mühlenstr. 74.
Krg. A. K. Schmidt, Matthäistr. 50.
kr J. A. Putschinski, Helenenstr. 8.
kr J. A. Padeg, Alexanderstr. 88.
kr A. L. Borisewitsch, Sadownikowstr. 18
kr W. B. Kritzmann, Hasenstr. 7.
A. F. Chodkewicz, Schlocksche Str. 40a.
kr J. P. Tamm, Grabenstr. 31.
H. E. Koch, Elisabethstr. 6.
P. K. Auschkap, Hofstr. 7.
J. J. Grünberg, Schiffsstr. 38.
K. J. Semit, Laboratoriumstr. 31.
N. H. Stoß, Suworowstr. 54.
A. J. Wiktorow, Popowstr. 3a.
Kassa-Geschworene:
J. Poschilis.
J. Malyschew.
J. Subowitsch.
A. Saschko.
G. Pschenitschnikow.
M. Wiksne.
J. Rank.
M. Radsewitsch.
S. Brodow.
W. Skrotzki.
A. Lukstin.
A. Alexandrowitsch.
Ministerial: W. Kower.

Livl. Gouvernementsbehörde für die **Reichsgewerbesteuer.**
(Совѣтъ Лифл. Губернатора по промысловому налогу Присутствіе).
Schloß 17.
Präses: Der Livl. Gouverneur.
Glieder:
Der resid. Landrat.
Der Livl. Vize-Gouverneur.
Der Dirigirende des Kameralhofes.
Der Dirigirende der Livl. Akziseverw.
Der Präsident des Bezirksgerichts.
Der Prokureur des Bezirksgerichts.
Das Stadthaupt von Riga.
Zwei Glieder seitens der die Ergänzungssteuer Zahlenden und zwar:
1) Zufolge Ernennung vom Livl. Gouverneur: And. Iw. Gussew.
2) Zufolge Wahl der Stadtverordneten-Versammlung: A. A. Augsburg.

Geschäftsführer der Abteilung:
1) für die Grundsteuer: Baron B. W. Schöpping.
2) für die Ergänzungssteuer: Ernst J. Kanehl.

Rigasches **Zollamt.**
(Рижская Таможня).
Am Düna-Kai. Geöffnet 9—4.

Dirigirender:
SR Konst. Fed.' Kusmanow, Nikolaistraße 1a, W. 6.
Dessen Gehilfe:
KR Dmochowski.
Mitglieder:
KR Wsewolod Dm.' Iljin, Elisabethstr. 2, W. 1.
KR Josef Kleofas.' v. Dymcza, Reimersstr. 1, W. 7.
KR Nik. Mat.' Stassulewitsch, Gertrudstr. 12, W. 12.
KR Marian Alex.' von Buschmann, Schloßstr. 7W8.
KR Alex. Nik.' Kutitonski, Nikolaistr. 1aW11.
KR Alex. Edm.' v. Ertzdorff-Kupffer, Elisabethstr. 7, W. 7.
HR Alex. Iw.' Strukow, Albertstr. 4.
Sekretär:
TR Wlad. Iw.' Radsijewski, Nikolaistr. 1aW2.
Sekretärsgehilfen:
TR Kurt Daw.' Schmidt, Elisabethstr. 20.
TR Dav. Ans.' Wilson, Bilderlingshof, Marienprosp. 12.
KS Iw. Fom.' Anissimow, Alexanderstr. 135W17.
Dolmetscher:
KA Otto Karl' Johanson, Hirtenstr. 1.
KS Wold. Pawl.' Bornaskoni, Lagerstr. 24W3.
Rentmeister:
HR Karp Xav.' Kosminski, Nikolaistr. 1a, W. 8.
Rentm.-Gehilfen:
Nik. Grig.' Derewjagin, Kaisergartenstr. 6a, W. 15.
GS Ed. Rud.' Schuberg, Lemburgsche Str. 10.
TR Rud. Iw.' Danischewski, Romanowstr. 57, W. 9.
Buchhalter:
HR Karl Feod.' Meyer, Nikolaistr. 1a.
Chr. Chr.' Silling, Maschinenstr. 11.
Buchhalters-Gehilfen:
GS Witali Ant.' Snaksarew, Schützenstr. 6W4.
TR Sig. Hil.' Tatur, Nikolaistr. 1a.
GS Jos. Jos.' Jazewitsch, Säulenstr. 87
Zollberechner:
HR Julian Julian.' Woitowitsch, Nikolaistr. 1a, W. 7.
Zollberechnungsgehilfen:
KA Kas. Jurj.' Klimontowitsch, Romanowstr. 27, W. 30.
GS Serg. Afri' Ljatarowski.
KA Iw. Tom.' Janow, Mittelstr. 2.
KS Alex. Alex.' Jotsch, Nikolaistr. 1a.
Packhaus-Inspektor:
KA Step. Dorimedont.' Suchomlin, Nikolaistr. 1a, W. 7.
Hafenmeister:
HR Witold Adolfow. Gembarczewsky, Nikolaistr. 1a, W. 7.
KR Wl. Ant.' Kurzewski, Bolderaa, Zollgebäude.

Gehilfen des Hafenmeisters u. Packhaus-Aufsehers:
HR Alexei Grigorjew. Babenko, Annenstr. 2, W. 12.
KA Georg Andr.' Bruttan, Nikolaistr. 1a, W. 8.
KA Dm. Nik.' Kirsanow, Bolderaa, Zollgebäude.
HR Th. Wold.' v. Horlacher, Weidendamm 3, W. 10.
KA Nikolai Fedorow. Bohm, Felliner Str. 3a, W. 28.
TR Wold. Mich.' Norberg, Hafend., Zoll.
KA Feodor Michailow. Kolpakow, Taubenstr. 29.
KA Nik. Alex.' v. Sessel, Mühlgraben.
KA Eug. Wilh.' v. Hugo, kl. Münzst. 12
HR Serg. Alex.' Bobrowski, Ritterstr. 35, W. 1.
KA Adolf Nik.' Höppner, Hafend., Zoll.
KA Paul Grazianow.' Ossinski, Kaisergartenstr. 2, W. 27.
KA Grig. Ilj.' Jeltischew, Suworowstr. 2, W. 5.
GS Wik. Wik.' Boguschewski, Mühlenstr. 7W8.
KA Eug. Feod.' Tumakow, Nikolaistr. 1a, W. 5.
KA Michail Tarassiew. Seredinsky, Nikolaistr. 34, W. 4.
KA Konst. Nik.' Krassikow, Weidend. 4.
KA Otto Filibert' von Magnus, Gertrudstr. 54W11.
KA Metschislaw Theophil.' Mankowsky, Katharinenstr. 1, W. 8.
KA Nik. Feod.' Ljubomudrow, Romanowstr. 59, W. 23.
KA Niels Nik.' v. Jurkewitsch, Jägerstr. 4W14.
KA Wadim Jak.' Janow, Nikolaist. 1a.
KA Adolf Kas.' Stipalkowski, Trinitatisstr. 2W5.
KA Iw. Pet.' Kondratkowski, Reimersstr. 1W15.
KA Alfr. Karl' Frey, Küterstr. 14.
KA Valentin Elpidiforow Kontorski, Dünaseite, Zollgebäude.
KA Serg. Alex.' Radionow, Glockenstr. 9W4.
KS Narziß Iw.' Lebedew, Säulenst. 51
KA Stan. Konst.' Piotrowski, Goldinger Str. 43W2.
KA Alex. Wass.' Abakumow, Zementfabrik.
TR Wjatsch. Pet.' Starodubski, Mühlgraben, Zollgebäude.
Expert-Mechaniker:
KA Fritz Iw. Paëgle, Romanowst. 57.
Expert-Chemiker:
KA Raf. Mich.' Kornatowski, Matthäistr. 40, W. 32.
Kanzleibeamte in verschiedenen Expeditionen und Funktionen:
KS Pet. Kasp.' Ptaschitzki, Newastr. 9.
KS Alex. Lwow. Jarischkin, Kalnezeemsche Str. 22, W. 4.
KS Kas. Kas.' Stipalkowski, Lagerstr. 18, W. 11.
KS Alfons Konst.' Urbanowitsch, Matthäistr. 32, W. 10.
GS Aug. Kasp.' Rosenfeldt, Schwartzenhöffsche Str. 2, W. 11.
Mart. Iw.' Melbarsd, Alexanderstr. 78
GS Stan. Ant.' Kantinik, Herrenstr. 31.
GS Ernst Karl' Heinsberg, Dorotheenstr. 19W13.
GS Iw. Iw.' Wendrik, Birkenstr. 14.
KReg. Franz Franz.' Kotkowski, Lagerstr. 38W3.
GS Eug. Nik.' Tschamow, Elisabethstr. 77W17.
Jos. Mich.' Sberanowski, Gertrudstr. 43
GS Nik. Nilow.' Jurkewitsch, Thronfolgerboul. 2, W. 9.
kr Iw. Pet.' Sinizin, Kathol. Str. 4.
GS Fr. Andr.' Bumbur, Fruchtstr. 16
GS Lud. Adam.' Saleski, Säulenstr. 60a
kr Alex. Mich.' Pussep, Thronf.-B. 6.
GS Anat. Pet.' Alexejew, Thronf.-B. 25
Antonina Ossipow. Mazescha, Elisabethstr. 2W8.
Anna Feod.' Tschepelkina, Doblensche Str. 4.
GS Alexei Alex.' Bystrow, Bolderaa, Hofsstr. 8W3.
Natalie Sem. Treskina, Mosk. Str. 121
Marie Jakowlewna Freymann, kleine Lagerstr. 12W5.
Stephanie Matwejewa Männikson, kl. Lagerstr. 6, W. 6.
Mar. Jak.' Anikiewa, Kirchhofsstr. 26.
Elis. Iw.' Aperat, Lagerstr. 56W3.
Anast. Iw.' Stepanowa, Suworowst. 80.
kr Eug. Al.' Dembski, Georgenstr. 6.
kr Wilh. Reinh.' Uexküll-Güldenbandt, Thronfolgerb. 8, W. 2.
Dm. Wass.' Semiljetkin, Romanowstr. 85
Paul Th.' Eggink, Kemmernsche Str. 2.
Maxim. Karl' Winter, Trinitatisstr. 28
Joh. Jos.' Skiparis, Newastr. 9W22.
Werner Jul.' Grot, Parkstr. 1, W. 9.
Leonid Jak.' Nowikow, Bergstr. 13.
Nik. Georg' Surikow, Mit. Ch. 13.
Alexei Hipp.' Mitschurin, Ziegelstr. 5.
Wera Joh.' Wassiljewa, Luisenstr. 3W1.
Leon. Paw.' Belajew, Thronf.-B. 2W9.
Emilie Bor.' Treulieb, Matthäistr. 44.
Jos. Ad.' Nutowz, Hasenholmstr. 10W3.
Kath. Fel.' Kielström, Gertrudstr. 3W23
Olga Iw.' Schultz, Elisabethstr. 20.
Wold. P. Galkin, Mühlenstr. 34aW14.
Fel. Ans' Bruhwel, Helenenstr. 7W14.
Dem. Trof.' Klimow, Dünab. Str. 60.
Thee-Kontroleur:
GS And. And.' Bütner.
Arzt:
Dr. H. H. Bosse, Weidendamm 2.

4. Rigasche **Grenzwache-Brigade.**
(4-ая Пограничная Рижская Бригада.)
Matthäistr. 49, ☎ 1658.

Kommandeur der Brigade:
General-Major K. O. Elsner, Romanowstr. 23W7.
Brigade-Adjutant:
Rittmeister L. L. Gerchen, Matthäistr. 49.
Oberoffizier für Aufträge:
Rittm. W. S. Ali-Bei Edigei, Matthäistr. 38.
Zeugmeister: Rittm. W. K. v. Brevern, Romanowstr. 76W7.
Lehrkommando: Rittm. B. S. Sanjewski, Katharinendamm 26.
Kommandeur des Kreuzers „Kondor":
Kapitän 1. Ranges Rostislaw Walrond, Georgenstr. 2a, W. 4.
Kommandeur der 1. Abteilung:
Oberstleut. Bar. Bode, Brunnenstr. 6W2
Kommandeur des Ustj-Dwinsker Detachements: Rittm. Güle, Ustj-Dwinsk.
Kommandeur des Dubbelnschen Detachements: Rittm. Beck, Dubbeln.
Rittm. Parski, Nikolaistr. 22W1.

Brigade-Arzt: KR M. A. Bornio, Dorotheenstr. 42.
Veterinär-Arzt:
HR K. A. Panin, Nikolaistr. 6W1.

Livl. Gouvernements-**Akzise**-Verwaltung.
(Лифл. Губернское Акцизное Управленie.)
Kirchenstr. 4a. ☎ 566.

Dirigirender:
WSR N. W. Kolomitinow, Elisabethstr. 10a, W. 6.
Aelt. Revidenten:
SR J. D. Kusmin, Kirchenstr. 7, W. 6.
KR Konst. Feod.' Bauer, Säulenstr. 2.
Jüngere Revidenten:
KR K. A. Arsenjew, Thronf.-B. 33, Q.2.
KR A. N. Nowokrjepowski, Albertstr. 2.
Sekretäre:
HR J. A. Paschkowski, Alt-Bilderlingshof.
KA C. G. Rasumow, Schulenstr.27W14.
Deren Gehilfen:
TR W. J. Bartoschewicz, Dorp. Str. 46
GS N. P. Iwanow, kl. Schmiedestr. 1.
B. S. Lubinski, Teichstr. 24.
Buchhalter:
KS S. S. Lukjanow, Kirchenstr. 4a.
KA N. M. Moltschanow, Ritterstr. 32.
Deren Gehilfen:
M. J. Rumbehn, Schulenstr. 28, W. 13.
KA N. N. Beinatzki, Gertrudstr. 24.

Livländische Bezirks-**Akzise**-Verwaltungen.
(Лифл. окружныя акцизныя управленiя.)
I. Bezirk.
(Verwaltung in Riga, Mühlenstr. 57.)

Bezirks-Inspektor:
SR S. N. Tesselkin, Todlebenboul. 5.
Geschäftsführer:
GS L. P. Belsky, Säulenstr. 51.
Aeltere Bez.-Inspektor-Gehilfen:
HR A. v. Schmid, Elisabethstr. 9a.
HR J. G. Prokulewitsch, Bäckereistr. 10.
HR T. G. v. Haken, Albertstr. 11.
HR W. A. Arzichowski, Kirchenstr. 15.
Aeltere etatmäßige Kontroleure:
KS F. S. Kurizo, Thronfolgerb. 14.
Baron F. Rönne, Nikolaistr. 55.
KS W. A. Nasarow, Wenden.
Jüngere etatm. Kontrolöre:
A. W. Zybulski, Romanowstr. 63.
J. H. Neumann, Lazarettstr. 8.

II. Bezirk.
(Verwaltung in Riga, Alexanderstr. 50.)

Bezirks-Inspektor:
KR Jos. Jeg.' Löjevitz, Mühlenstr.53b
Geschäftsführer:
KR Stan. Noßkowski, Bäckereistr. 10.
KS J. J. Telepnew, Marienstr. 49.
Aeltere Bezirks-Inspektors-Gehilfen:
HR W. A. Majewski, Alexanderstr. 124
KA A. L. Andrejew, Albertstr. 4.
HR N. S. Korolew, Marienstr. 64W8.
KA W. A. Kochan, Kirchenstr. 37W8.
TR K. G. Kalnin, Dorpater Str. 50.
HR Th. H. Eltzberg, Kalnez. Str. 25a.
kr N. N. Lwow, Newastr. 21W12.
HR A. J. Cholewo, Dorpater Str. 33.
Aeltere etatmäßige Kontroleure:
N. A. Gerngroß, Säulenstr. 59.
GS N. W. Aselitzki, Mosk. Str. 189.
GS G. D. Zweiberg, Alte Mit. Str. 27.
KS J. A. Rutkowski, Gertrudstr. 14.
KS E. W. Nikiforow, Bäckereistr. 10.
KS P. P. Michkelsohn, Elisabethstr. 1.
K. D. Tschumakin, Mühlgraben, Fabrik Oehlrich.
KS N. N. Tomilow, Hirtenstr. 1.
KS F. G. Blumfeld, Popowstr. 1.
KS H. K. Jakoby, Ritterstr. 32.
GS N. N. Woiloschnikow, Säulenst.51.
Jüngere etatmäßige Kontroleure:
TR W. J. Andrejew, Bausk. Str. 55.
kr P. P. Wassiljew, Margaretenstr. 14.
Th. F. Owssenski, Weidendamm 25.
M. M. Chocholkow, Kronenstr. 15.
kr J. N. Stebakow, Suworowstr. 70.
GS K. A. Potapow, Ritterstr. 70.
W. L. Rinne, Moskauer Str. 112.

Rigasches Kontor der **Reichsbank**.
(Рижск. Контора Государственнаго Банка.)
Nikolaistr. am Jakobsplatz, ☎ 162.

Dirigirender:
WSR M. M. Maschewski, Reichsbank, ☎ 799.
Direktore:
SR J. S. Lipski, Reichsbank.
SR O. A. v. Grimm, Palaisstr. 3, W. 8.
KA Wl. Jan' Feigin, Romanowstr. 35
Glieder des Diskonto- u. Darlehn-Komitees:
Die Kaufleute:
Alex. And.' Ballod.
Max. F. Beyer.
Alf. Rob.' Braun.
St. Jos.' Dolgow.
Meinh. Wold.' Dultz.
Karl Ed.' Fränkel.
Karl Jul.' Göschel.
Adalb. Jul.' Graef.
And. Iw.' Gussew.
Dav. Vikt.' Kretzer.
Iw. Grig.' Laschkow.
Nik. Al.' Pletnikow.
Arv. Ad.' Sellmer.
Bernh. Islach' Steinberg.
Aeltere Kassirer:
KR J. M. Kilp, Alexanderstr. 104.
GS A. E. Ovander, Reichsbank.
Kassirer 1. Klasse:
HR W. P. Tscherwinski, Jakobsstr. 28
Kassirer 2. Klasse:
HR J. G. Seliwanow, im Bankgeb.
KA F. A. Potapow, Kurmanowstr. 21.
Aelterer Buchhalter:
KR A. A. Albow, im Bankgebäude.
Buchhalter 1. Klasse:
TR Alex. Konst.' Posdnjakow, Dreylingsstr. 4W4.
Buchhalter 2. Klasse:
HR K. K. Kruse, Pauluccistr. 17, W. 7.
HR D. O. Richlitzki, Elisabethstr. 2.
KA Alex. Al.' Kudrjawzew, Olivenstr. 1/3W8.
Aeltere Kontroleure:
HR T. E. Martyschewski, Elisabethstr.16
KA M. J. Koslowski, Kirchenstr. 35.
Kontroleure 1. Klasse:
HR M. M. Gribowski, Margarethenstr.18
KA A. K. Behting, Romanowstr. 72b.
Kontroleure 2. Klasse:
HR K. E. v. Paul, Dorpaterstr.49W10.
HR O. O. v. Müller, Thronf.-B. 1.
kr Ark. Ars.' Alexejew, Fellinerstr. 3.
TR Emil Georg' Steinbach, Elisabethstr. 37W8.
Aelterer Sekretär:
KR F. F. Heine, Gertrudstr. 9, W. 2.
Sekretär 1. Klasse:
HR A. J. Kögel, Revalerstr. 31, W. 8
Inspektore für Kleinkredit:
KA H. A. Kühle, Romanowstr.18W16.
TR A. M. Laidin, Waldstr. 4a, W. 1
Kassirer-Geh. 1. Kl.:
GS M. W. Petrow, Elisabethstr. 55.
GS J. M. Chocholkow, Treidensche Str. 4.
Kassirer-Geh. 2. Kl.:
KS J. J. Klawing, Artilleriestr. 38.
GS A. O. Oun, Kaisergartenstr.20W8.
GS W. F. Jakowlew, Alexanderstr. 12.
Kassirer-Geh. 3. Kl.:
GS J. P. Beloussow, Marienstr. 113.
GS J. J. Larionow, Säulenstr.59W26
Buchhalt.-Geh. 1. Kl.:
KA A. J. Brjanzew, Marga. Str. 16.
GS B. A. Beljajew, Gertrudstr.115W46
TR Wass. Otto' Kausch, Kaiserg.Str.12.
TR Wl. Wl.' Tschishewski, Newastr. 26.
GS Paw. Georg' Grusna, Dorp. Str.45
Buchhalt.-Geh. 2. Kl.:
GS A. T. Wlassow, Neustr. 17, W. 3.
GS J. K. Skudas, Marienmühlenstr. 15
TR N. O. Milewski, Newastr.21W22.
GS A. J. Jürgens, Romanowstr. 23.
KS R. A. Butschinski, Alexanderstr. 98.
GS Ed. Gottf.' Thomson, Mühlenstr.74
GS Mich. Alex.' Nikolski, Marienstr.10b
Rob. Kr.' Bilneek, Olivenstr. 1W11.
kr Leont. Al.' Burago, Gertrudstr. 38.
Buchhalters-Gehilfen 3. Kl.:
KS F. W. Walter, Revalerstr.11W14.
kr J. J. Birsgal, Romanowstr.20W10.
KS S. E. Ragosa, Sprenkstr. 35W17.
GS P. B. Machalnikow, Säulenstr. 36
kr H. T. Semiradski, Newastr. 27.
GS A. K. Matson, Gartenstr. 6.
kr L. A. Jachimowitsch, Dorp. Str. 63.
kr M. A. Makejenko, Bilderlingshof, Dünenprosp. 15.
kr Ph. Ch.' Perewalow, Fabrikantenstr.5
Alex. Nik.' Ljalin, Suworowstr. 7W6.
Iw. Otto' Kausch, Kaisergartenstr. 12.
Nik. Mitrof.' Lewitzki, Dorp. Str. 23.
Ilja Nik.' Serafimow, Sadownikowstr.20
kr Steph. Ilj.' Pasnikow, Marienstr.28
Kontroleur-Geh. 1. Kl.:
HR W. W. Adamow, Elisabethstr.81W3
KS H. H. Lüth, Felliner Str. 11.
TR P. J. Dobrodejew, Gertrudstr. 46.
KA J. M. Nadratowski, im Bankgeb.
GS A. J. Iwanow, Popowstr. 3W108.
Kontroleur-Geh. 3. Kl.:
Nik. Alex.' Sager, Suworowstr.80W66.
Sekretärs-Gehilfe 1. Klasse:
KA G. N. Andrejew, Säulenstr.97W5.
Sekretärs-Gehilfen 2. Klasse:
GS E. W. Bellonin, Kandauer Str. 39
GS Nik. Neron.' Woronzow, Mühlenstr. 116W3.
GS Joh. Mart.' Muischneek, Säulenstr. 67W7.
Exekutor:
HR A. F. Skrotzki, in der Reichsbank.
Juriskonsult:
Rechtsanw. Nik. Iw.' Meinikow, Pauluccistr. 10.
Arzt:
Dr. med. KR A. W. Zwinew, Suworowstr. 8.
Kanzleibeamte:
B. A. Babenko, Säulenstr. 38W5.
Wass. Kwint, Newastr. 21W23.
Feod. Strachowski, Blumenstr. 1W32.
Konst. Schwarz, Sprenkstr. 30W43.
Alex. Bekarewitsch, Säulenstr.20W11.
Danil Korenew, Sprenkstr. 52W23.
Mich. Gribowski, Margaretenstr. 18W1.

Rig. Abteilung der **Bauern-Agrarbank.**
(Рижское отдѣленіе крестьянскаго поземельнаго Банка.)
Albertstr. 13.
Dirigierender:
SR Wlad. Nik.' Bogoslawski, Albertstr. 13W6.
Ständige Glieder:
SR Nik. Jw.' Zarenko, Säulenstr. 18.
KS Jw. Nik.' Swetschin, Romanowstr. 35W21.
KR Alex. Andr.' Wischnjakow, Nikolaistr. 41W14.
TR Jw. Mich. Daragan, Thronf.-B. 6.
kr Mat. Sam.' Schirokow, Nikolaistr.52
Glieder vom Livländischen Landtage:
Ernst Fedor.' Baron von Hoyningen-Huene, Andreasstr. 3.
Felix Alb.' Baron Mengden, Thronfolgerboul. 5.
Glieder vom Oeselschen Landtage:
Roman F. v. Helmersen, Todl.-B. 6.
Georg von Rehekampff.

Landmesser:
TR Harald Ferd.' Krause, Romanowstr. 13W9.
Geschäftsführer:
KS Alex. Alex.' Feodorow, Romanowstr. 35W4.
Mich. Jemelj.' Andrejew, Nikolaistr.64
Gehilfen des Geschäftsführers 1. Kl.:
Aug. Math.' Eichholz, Annenh. Str. 2.
Alex. Andr.' Smyschljajew, Mühlenstr. 37W3.
Mich. Jefr.' Anzew, Mühlenstr. 54W3.
Gehilfen 2. Kl.:
kr R. Jw. Wendrik, Birkenst. 14W1.
Pet. Wass. Melnikow, Nikolaistr.64W3.
Alex. Nik.' Lebedew, Gertrudstr.121W14
Aelt. Buchhalter:
KS Nik. Mich.' Kosmin, Kirchenstr.37.
Buchhalter:
Dm. Jewst.' Piliptschak, Schützenstr. 1.
Kusma Al.' Shegalow, Suworowstr. 93.
Buchhalters-Gehilfen 1. Kl.:
GS Chr. And.' Jackson, Marktstr. 2.
kr J. J. Schumil, Goldingerstr.47W2.
Konst. Konst.' Grabbe, Revalerstr. 57.
Gehilfen 2. Kl.:
Hans Jw.' Sepp, Schulenstr.12W8.
Wjatsch. Wl.' Gielmann, Steinstr. 22.
Kanzlei-Beamte:
Reinh. Alex.' Meesis, Säulenstr.23W9.
Arn. Jw.' Rosit, Newastr. 9W26.
Jw. Pet.' Gobneck, Kurmanowstr. 11.
Alex. Nikit.' Karpowski, Charlottenstr.50

Rigasche **Probir-Verwaltung.**
(Рижск. Окружное Пробирное Управленіе.)
Mühlenstr. 43.
Dirigirender:
SR K. J. Sagajewsky, Mühlenstr.43W4
Probirer:
TR Feod. Bor.' Tryndin, Romanowstr. 2W9.
Dessen Gehilfe:
Wlad. Petr.' Kartaschew, Kirchenstr.4a.

6. Ministerium für Handel und Industrie.

Die Staats-**Wohnungssteuer**-Behörde.
(Присутствіе Госуд. квартирнаго налога.)
Lokal: Schloßstr. 12.
(Für 1911 waren keine neuen Angaben erhältlich.)

1. Steuerbezirk (der 1. innere Stadtteil).
Glieder:
Wilh. Beyermann.
D. E. Kappeller.
Ludw. Büjanhoff.
K. Schwartz.
E. Baltzer.
O. Jaksch.

2. Steuerbezirk (1. u. 3. Bezirk des Petersb. Stadtt. u. Vorortsbezirk nördlich von der Petersb. Ch.).
Glieder: A. Blau, F. Drude, Eugen v. Brieskorn, G. Lange, Ed. Trey, A. Loeber, E. Pabst.

3. Steuerbezirk (1., 3. u. 4. Bezirk des Moskauer Stadtteils u. Vorortsbezirk südlich von der Petersb. Ch.).
Glieder: J. Paul, J. M. Remnew, M. J. Jwanow, W. Pitzken, S. Klimow, Chr. Kergalw.

4. Steuerbezirk (Mitauer Stadtteil).
Glieder: F. W. Brockhausen, W. Wegner, J. Ebert, E. Blumenbach, A. Aschenkampf, W. Kreßler.

5. Bezirk (der 2. innere Stadtt., 2. Bezirk des Petersb. u. 2. Bezirk des Moskauer Stadtteils).
Glieder: H. Jochumsen, K. Jauch, A. Vogel, M. Kruglow, A. Wintsch.

Rigasche Behörde für **Hafen**-Angelegenheiten.
(Рижское Присутствіе по портовымъ дѣламъ).
(Bremerstr. 5.)
Präses: Der Chef des Rigaschen Hafens.
Glieder:
Der Dirigirende des Rig. Zollamtes.
Der Chef der Arbeiten am Rig. Hafen W. F. v. Rummel.
Der Prokureur des Bezirksgerichts.
Das ständige Glied der livl. Gouvernementsbehörde für städtische Angelegenheiten KS M. S. Tschulkow.
Der Kommandant der Eisenbahnstation Riga.
Das Stadthaupt von Riga.
Der Präses des Rig. Börsenkomitees.
Zwei Glieder der Kaufmannschaft:
Carl Rosenberg.
W. G. Meslin, Nikolaistr. 23.
Sekretär: KS M. P. Trubizyn, Ritterstr. 17, ☎ 872.

Rigasche **Hafen**-Verwaltung.
(Рижское Портовое Управленіе).
Bremerstr. 5. ☎ 637.
Hafenchef:
WSR M. M. v. d. Weide, Albertstr. 2, ☎ 681.
Aelterer Gehilfe:
Kap. Leut. a. D. G. F. Jwanow, Felliner Str. 2W9, ☎ 3948.
Jüngerer Gehilfe:
(stellv.) KA W. A. Makschejew, Karolinenstr. 25W3, ☎ 1733.
Techniker:
Jngeneur-Technolog:
E. W. Michaelis, Elisabethstr. 10, ☎ 2392.
Schriftführer:
KS M. P. Trubizyn, Ritterstr. 17, ☎ 872.
1. Distrikt der Hafen-Verwaltung: Jungfernhof.
Jnspektor: L. B. Studenzow.
2. Distrikt: Stadt, Dünaufer, beim Schloß.
Jnspektor: kr A. J. Keßberg.
3. Distrikt: Neu-Mühlgraben.
Jnspektor: W. D. Aksjonow.
4. Distrikt: Bolderaa.
Mechaniker 3. Kl. W. K. Schipunow.

Verwaltung des Badeortes **Kemmern.**
(Управленіе Кеммернскихъ минеральныхъ водъ).
Jn Kemmern, telefonisch mit Riga verbund.
Bäder werden verabfolgt vom 20. Mai bis zum 1. September.
Die Kanzlei ist geöffnet von 10 bis 12 u. 4—5 mit Ausnahme der Sonn- u. Feiertage.
Direktor: Dr. med. A. A. Losinski.
Jnspektor: KS A. S. Maximow.
Buchhalter: A. A. Wanag, stellvertr.

Livl. Gouvernementsbehörde für **Fabrik- u. Hüttenwesen.**
(Лифл. Губернское по фабричнымъ и горно-заводскимъ дѣламъ Присутствіе).
Jn der Kanzlei des älteren Fabrikinsp.
Präsident: Der Livl. Gouverneur.
Glieder:
Der Livl. Vize-Gouverneur.
Der Prokureur des Rig. Bezirksgerichts.
Der Chef der Livl. Gouv.-Gensd.-Verw.
Der ältere Fabrik-Jnsp. des Livl. Gouv., als ständiges Glied.
Der Bezirksingenieur des nord-westlichen Bergbezirks Wassili Awdej.' Kraat,
Glieder der Fabrikanten und Jndustriellen:
1) General-Direktor der Fabrik „Prowodnik", Manufakturrat B. W. Wittenberg, 2. Weidendamm 31.
2) Disp. Direktor der Rig. Baumwoll- u. Bandfabrik, John A. Zoepffel.
3) Mitinhaber der Feilenfabrik Gustav Soennecken, Max. F. Weyer.
4) Verw. der Papierfabrik in Ligat, Jng.-techn. Eug. v. Jrmer.
Geschäftsführer:
GS Ludw. Petr.' Wejin, Romanowstr. 28, W. 4.

Fabrik-Jnspektion des Livländ. Gouvernements.
(Фабричная Инспекція Лифляндской Губерніи).
Aelterer Fabrik-Jnsp. des Livl. Gouv.:
SR Nik. Demid.' Boldyrew. — Die Kanzlei, Nikolaistr. 8, W. 7, ist zur Erteilung von Auskünften werktäglich von 10—3 geöffnet. — Der ältere Fabrikinspektor empfängt persönl. Montags u. Donnerstags von 10—12. ☎ 634.
Geschäftsführer:
GS Ludw. Petr.' Wejin, Romanowstr. 28, W. 4.

Bezirks-Fabrik-Jnspektoren:
1. Bezirk (Mitauer Stadttheil):
HR Jng.-Techn. Georgi Danil.' Blagomyslow, Zaunstr. 1, W. 3. Spr.: Dienstag 9—12 und Freitags 6 bis 8. ☎ 801.

2. Bezirk (Petersburger Stadttheil):
SR Ing.=Techn. Alex. Pet.' Korshenewski, Karolinenstr. 25, W. 2. Sprechst.: Mittwochs 5—7 u. Sonnabends 9—11, ⊶ 1634.

3. Bezirk (Moskauer Stadttheil und innere Stadt):
HR Ing.=Techn. Wlad. Lwow.' Georgiewski, Albertstr. 8, W. 8. Spr.: Mittwochs 9—11 und Freitags 6 bis 8. ⊶ 822.

4. Bezirk (Wolmarscher, Pernauscher u. Fellinscher Kreis), Sitz in Pernau.

5. Bezirk (Walkscher, Werroscher und Dorpater Kreis), Sitz in Dorpat:

6. Bezirk (Rigascher, Wendenscher und Oeselscher Kreis), Sitz in Riga:
TR Ing.=Techn. Nik. Serg.' Rosow, Peterholmstr. 5, W. 5. Spr.: Montags u. Freit. 5—7. ⊶ 577.

15. **Eichkammer** für Handelsmaße und Gewichte.
(15-ая Повѣрочная палатка мѣръ и вѣсовъ.)
Lokal: Elisabethstr. 101, ⊶ 1694. Offen werktäglich außer Sonnabends 9—14.
Amtsbezirk: Livland und Kurland
Chef:
Ing.=Techn. Ferd. Mitt, Fellinerstr. 2a
Aeltere Justierer:
Konst. v. Brixen, Marienstr. 4a, W. 5.
Justierer:
Paul Bruhns, Mühlenstr. 102aW9.
Siegfried Dahlmann, Sprenkstr. 23a.
Buchhalter u. Schriftführer:
Edgar Thalberg, Majorenhof, Rigasche Str. 66.
Praktikant:
Anton Teetsow, Nikolaistr. 24W10.
Amtsboten:
Karl Snicker, Elisabethstr. 101, W. 11.
Andr. Suitin, Säulenstr. 94, W. 5.

Rigaer **Börsen=Komitee.**
(Рижскій Биржевой Комитетъ).
Schloßstr. 24, 3 Treppen.
Geschäftsstunden: 10—3.
Präses:
Aeltester W. Kerkovius, Todl.=B. 4.
Vize=Präses:
Vize=Konsul Eug. Schwartz, Elisabethstr. 17.
Glieder:
Kommerzienrat J. Vogelsang, Thronfolgerboul. 9.
Ehem. Generalkonsul C. A. Helmsing, Nikolaistr. 4.
Wilh. Beyermann, Todlebenboul. 5.
Ch. Drishaus, Andreasstr. 5.
H. Kehrhahn, Sandstr. 34.
Konsul A. Larssen, Nikolaistr. 23.
Aeltester A. Mündel, Gummistr. 1.
Dr. W. Jeftanowitsch, Elisabethstr. 19.
Aeltester A. Augsburg, Ritterstr. 23.
H. Bockrodt, Elisabethstr. 17.
Aug. Hernmarck, Gertrudstr. 19, W. 5.
Carl J. Rosenberg, Andreasstr. 5.
Suppleanten:
W. Meslin, Nikolaistr. 23.
Victor Mentzendorff, Nikolaistr. 31a.
Henry Müller, Kirchenstr. 5, W. 12.
Wilh. Reimers, Scheunenstr. 22.
A. E. Grube, Basteiboul. 9.

Der Verwaltungs=Ausschuß des Börsenkomitees:
Präses: Aeltester W. Kerkovius.
Vize=Präses: Viezkonsul Eug. Schwartz.
1. Börsenältester: Ehem. General=Konsul C. A. Helmsing.
2. Börsenältester: Ch. Drishaus.
3. Börsenältester: H. Kehrhahn.
Suppleanten:
W. Beyermann. K. Rosenberg.

Kanzlei des Börsen=Komitees.
Kanzleidirektor:
N. v. Cramer, Kirchenstr. 32, ⊶ 2918.
Sekretär u. Redakteur des Rig. Börsenbl.:
M. v. Reibnitz, Mühlenstr. 135, ⊶ 1653
Rendant: Karl Lau, Marstallstr. 3.
Buchhalter: Ernst v. Hübbenet, Albertstr. 12
Archivar: E. Lindikoff, Marienmühlenstr. 3.
Kanzleibeamter und Translateur:
Woldemar v. Erdberg, Alexanderstr. 18.
Kanzlistin:
Frl. Emilie Steffens, Alexanderstr. 16.
Frl. M. Wegener.
Ministeriale:
E. Stanischewsky I., Börsenbankgebäude.
A. Stanischewsky II, Börsenhaus.
Ed. Eltzen, Börsenhaus.
Jak. Massold, kl. Schloßstr.

Technische Abteilung:
Hafenbau=Ingenieur:
A. Pabst, Elisabethstr. 43, ⊶ 4770.
Ingenieur=Technolog:
O. Fleischer, Elisabethstr. 3W10.
Bau=Ingenieure:
M. Peslak, Lazarethstr. 3, ⊶ 4428.
Viktor Karl' Junge, Schulenstr. 32.
Maschinen=Ingenieur:
W. Ziegler, Schulenstr. 13, W. 5.
Rechnungsbeamter:
Nik. Grunberg, Gertrudstr. 59.

Handelsstatistische Abteilung: ⊶ 2064.
Sekretär u. Redakteur des Rig. Börsenbl.:
B. v. Gernet, Nikolaistr. 36, W. 4.
Hilfskräfte:
Frl. A. Germann, Marienstr. 25, 1 Tr.
Frl. O. Zahn, Ritterstr. 28, Q. 7.
Frl. A. Pönigkau, Sünderstr. 10, 1 Tr.
Frl. M. Fromm, Alexanderstr. 47.
Frl. E. Seezen, Schloßstr. 24.
Bote: Nik. Mochel, Anglikan. Str. 5.

Abteilung für **Eisenbahnangelegenheiten:**
Börsengebäude, Haupteingang links. Spr. 10—4. ⊶ 182.
Geschäftsführer:
J. Friesendorff, Säulenstr. 9, W. 12.
Beamte:
E. Fiehöfer, Bäckereistr. 10W29.
C. Pawar, Sandstr. 9.
Karl Feldmann, Hermannstr. 7.
Ernst Grünberg, Schlockſche Str. 3.
Kl. Sawitzki, Wolgundsche Str. 19.

Rigasche **Kommerzschule.**
Direktor: WSR Fried. Demme, im Schulgebäude.

Rigaer Patent **Slip=Dock:**
Ust=Dwinsker Winterhafen.
Direktor:
Ferd. Wirckau, Schloßstr. 25, ⊶ 217.

Direktion der Gesellschaft der **Zentral=Waren=Depots:**
Präses:
N. Fenger für den Börsen=Komitee.
Paul A. Schwartz für die Börsenbank.
C. G. v. Sengbusch, Aeltester W. Hartmann, Ch. Drishaus.

7. Ministerium der Landwirtschaft und der Reichsdomänen.

Verwaltung der Landwirtschaft und der **Reichsdomänen** der Baltischen Gouv.
(Управленіе Земледѣлія и Государствен. Имуществъ Прибалтійскихъ Губерн.)
Mühlenstr. 87, ⊶ 1596.
Fürs Publikum geöffnet 10—3.
Chef:
SR Kammerherr Anat. Anat.' Kulomsin, Georgenstr. 2a, ⊶ 4598.
Gehilfe des Chefs:
SR Wl. Alex.' Noschin, Romanowstr. 35
Aelterer Reserveforstmeister u. Forstrevident:
SR Rob. Adalb. Poorten, Newastr. 36.
Forstrevident:
KR A. W. Mitzkewitsch, Theaterb. 2 W 8.
Reserveforstmeister: —
Beamter zu besonderen Aufträgen:
KA Cand. jur. C. C. v. Schilling, Nikolaistr. 61W7.
Geschäftsführer:
SR Carl Wegner, Mühlenstr. 87.
KA N. F. Kochanow, Alexanderstr. 36.
SR Alex. Borissow, Säulenstr. 54W17
Geschäftsführer=Gehilfen, Aeltere:
KA A. A. Murewski, Marienstr. 1, W. 9.
HR J. D. Saring, Sprenkstr. 59W17.
TR A. J. Schukow, Marienstr. 50W9.
TR N. S. Schtschensnowitsch, Suworowstr.
Jüngere:
Exekutor KS O. F. Wunderlich, Mühlenstr. 87, W. 3.
KS G. Pet. Eglit, Hilfsstr. 13 W 13.
GS Jak. Iw.' Kronkaln, Ritterstr. 36W6
GS Otto Irbe, Schulenstr. 14W19.
kr N. M. Osolin, Gertrudstr. 115W56.
GS K. D. Swirbul, Alexanderstr. 34W20
kr J. A. Wetzpuisch, Hilfsstr. 12W8.
GS P. A. Swillan, Gertrudstr. 35.
Registrator: —
Archivarius:
KA Mozart E. Homo, Newastr. 1W4.
Kanzlei=Beamte:
KS S. B. v. Potemski, Ritterstr. 36W16
Jw. A. Leimann, Säulenstr. 77, W. 11.
KS Joseph Wolski, Säulenstr. 24W1.
Alb. Restberg, Ritterstr. 85, W. 11.
S. M. Siomek, Säulenstr. 29, W. 7.
kr G. A. Kotjachof, Gertrudstr. 67 W 5.
Joh. Zimmur, Hilfsstr. 13, W. 3.
M. S. Staschenjuck, Mühlenstr. 102W14
J. Kasak, Revalerstr. 62W4.
L. J. Snitko, Newastr. 23, W. 6.
Stan. M. Rosmysl, Kandauerstr. 11W17
L. P. Nerechtskaja, Säulenstr. 41 W 1.

N. N. Pjatnizki, Mühlenstr. 70W16.
A. A. Jaunbers, Säulenstr. 95W2.
J. M. Oschin, Atgasensche Str. 6, W. 1.
Bersin, Matthäistr. 36W10.
H. W. Pehme, Dorpater Str.33W39.
A. J. Legsdin, Sternstr. 11W1.
S. J. Lawrentjew, Alexanderstr. 103.

Landmesser:
GS J. D. Solotuchin, Säulenstr.45W5.

Landmesser-Gehilfe:
kr W. A. Kotjachof, Gertrudstr. 67.
Topograf J. A. Kotjachof, Marienstr. 46W12.

Ministeriale:
Jakob Osol.
Wik. Petuschko.
Alexei Jewsejew.
Step. Feodorow.

Kronsförster:

Im Ehstländischen Gouvernement:
Revalscher Forstdistrikt:
Aelterer Reserve-Forstmeister und Forstrev.: SR Nik. Georg. Ponomarjew.

Im Livländischen Gouvernement:
Forstdistr. Schlock: Aelt. Forstrev. KR Fr. Herm. Becker.
Forstdistr. Kolberg: KS J. B. Benislawski.
Forstdistr. Aahof: Forstrev. HR Iw. Iw.' Gerasimow.
Forstdistr. Wenden: Aelt. Reserveforstmeister SR Hugo Dartau.
Forstdistr. Wottigfer: KA Wlad. Iwan.' Maier.
Forstdistr. Werro: KS Andr. Feod.' Naletow.
Forstdistr. Laiksaar: HR Alex. Ed.' Rühl.
Forstdistr. Wella: HR Jos. Iw.' Dschunkowski.
Forstdistr. Karrishof: GS Alex. Mich.' Kaschin.
Forstdistr. Arensburg: Aelterer Reserve-Forstmeister SR E. v. Wardenburg.
Forstdistr. Waftemois: F.-Rev. KR Adam Iw.' Paschkowski
Forstdistr. Kurkund: Aelterer Forst-Rev. KR C. Aun.
Forstdistr. Henselshof: TR M. G. Groschewoi.

Im Kurländischen Gouvernement:
Zu Dubena: HR G. v. Voigt.
Zu Saucken: älterer Reserve-Forstmeister u. Forstrevident SR W. Syffers.
Zu Schlottenhof: Lewitzki.
Zu Ellern: Forstrev. HR Alex. Leont.' Samarajew.
Zu Sezzen: TR Nik. Iw.' Moiseitschenko.
Zu Tauerkaln: Forst-Revident HR W. W. Witkewitsch.
Zu Baldohn: Forstrev. KR A. W. Mitzkewitsch.
Zu Neugut: älterer Reserve-Forstmeister KR G. Jürgenson.
Zu Mitau: ält. Forstrev. HR Jankowski
Zu Würzau: KR W. B. Kurmin.
Zu Bauske: Aelt. Reserveforstm. SR Wigura.
Zu Behrs-Ziepelhof: HR J. Boland.
Zu Klievenhof: Frostrevident KA K. J. Pokaljuk.
Zu Doblen: KA J. A. Kusmitzki.
Zu Kursieten: TR N. E. Pominow.
Zu Frauenburg: HR Alex. Sem. Lapin.
Zu Schrunden: KS B. S. Saizew.
Zu Grobin: HR M. Steinhardt.
Zu Niederbartau: KR Art. P. Kerstens.
Zu Rutzau: Frostrevident HR J. J. Gwaita.
Zu Allschwangen: KS Esp. Paw.' Warawin.
Zu Pilten: Aelterer Reserveforstmeister u. ält. Forstrev. SR Th. Bruttan.
Zu Windau: HR Popow.
Zu Goldingen: Forstrev. KR Wj. Konst.' Abramenko
Zu Rönnen: HR A. Baron v. Behr.
Zu Kandau: HR J. A. Groth.
Zu Angern: HR Karl Iw. Ilenda.
Zu Tuckum: HR Alb. Karl. Kraus.
Zu Selburg: TR Mich. Nik.' Osipuk-Ossipow.
Zu Lucken: HR S. J. Saremba.
Zu Friedrichstadt: KS W. P. Trofimow.

Kronsförster-Gehilfen:

In Livland:
Forstbezirk Schlock: G. Dmitrijew.
Zu Friedrichstadt: Kond. Kakscharew.
Forstbezirk Waftemois: Kond. Mekischew.
Forstbezirk Wenden: Kond. Tschistjakow.
Forstbezirk Laiksaar: Kond. Selihof u. Kleimonow.
Forstbezirk Arensburg: Kond. Ermus u. Kornyschew.
Forstbezirk Werro: Kond. Krylow u. Lebedew II.
Forstbezirk Wottigfer: Kond. D. Iwanow u. Rodnikow.
Forstbezirk Kurkund: Kond. Jelebin.
Forstbezirk Aahof: Kond. Bander.
Forstbezirk Wölla: Förstergehilfe Tampu.
Forstbezirk Karrishof: Kond. Jelinjew.
Forstbezirk Henselshof: Kond. F. Dmitrijew.
Forstbezirk Kolberg: Kond. Michailow.

In Kurland:
Forstbezirk Mitau: Kond. Rudowitsch.
Forstbezirk Goldingen: Kond. Irbeneek.
Forstbezirk Rutzau: Kond. Tweritinow.
Forstbezirk Schrunden: Kond. Ebel und Medwedjew.
Forstbezirk Pilten: Kond. Pogenberg.
Forstbezirk Allschwangen: Kond. Schulbach.
Forstbezirk Würzau: Kond. Meksch.
Forstbezirk Neugut: Kond. Buschujew.
Forstbezirk Tauerkaln: Kond. Groschowski u. Grigorjew.
Forstbezirk Kandau: Kond. Richter.
Forstbezirk Saucken: Kond. Pawar.
Forstbezirk Ellern: Kond. Lazis.
Forstbezirk Windau: Kond. Gladkow.
Forstbezirk Kursiten: Kond. Gawrilow.
Forstbezirk Roennen: Kond. Küng.
Forstbezirk Lucken: Kond. Schitzko.
Forstbezirk Angern: Kond. Kaporulin.
Forstbezirk Dubena: Kond. Wallner u. Bykow.
Forstbezirk Bauske: Kond. Abolin.
Forstbezirk Grobin: Kond. Lebedew I.
Forstbezirk Doblen: Jüng. Reserve-Forstm. TR Hansen u. Bogdanow.
Forstbezirk Selburg: Kond. Megalinski.
Forstbezirk Kliwenhof: Kond. Stommer.
Forstbezirk Niederbartau: Kond. Katschalow.
Forstbezirk Setzen: Kond. Laz.
Forstbezirk Schlottenhof: Geh. Losew.
Forstbezirk Baldohn: Kond. Kuck.
Forstbezirk Tuckum: Kond. Potaschkow.
Forstbezirk Frauenburg: Kond. Roschin.

In Ehstland:
Forstbezirk Reval: Kond. Kibardin.

Aufsichtsbeamte der **Kronsländereien u.** Obrokstücke.
(Надзиратели за казенными землями и оброчными статьями).
1. Rayon: TR Protassow in Mitau.
2. Rayon: Grischas in Mitau.
3. Rayon: TR W. F. Owsentski in Riga.
4. Rayon: A. B. v. Sievers, Fellin.

Livl. **Waldschutz**-Komitee.
(Лифл. Лѣсоохранительный Комитетъ)
(Kanzlei: Mühlenstr. 87).
Präsident: Der livl. Gouverneur.
Mitglieder:
Der residirende Landrat.
Der Landmarschall.
Der Präsident des Bezirksgerichts.
Der Chef der Balt. Dom.-Verwaltung.
Baron Hoyningen-Huene.
Baron Wolf, Hinzenberg.
Ständ. Glied d. Gouv.-Verw. f. Bauernangelegenheiten Rachmanin.
Forst-Instrukteur:
KR A. W. v. Mitzkewitsch.

Abteilung für Land-Meliorationen.
(Землеустроительный отдѣлъ).
Chef der Abteilung:
Aelt. Regulierungs-Dirigent TR Bor. Feod. Safonoff.
Aelt. Topografen:
KA A. J. Tretjakowski.
Topografen:
J. M. Wirbul.
N. W. Tschernizyn.
Leppik.
Aelt. Landmesser: Papkow.
KA Wass. Nik.' Sotikow.
A. Tschigiani.
Landmesser:
Smilge, Kaktin.

1. Hydrotechnische Abteilung.

Chef der Abteilung:
Ing.-Hydrot. KS Al. Plat.' Peniewski, Popowstr. 1, W. 8.

Techniker:
W. F. Taraimowitsch, J. A. Serafimow, Poplanski, Grannikow, Tuschkaljejew, Baskakow, Jaroschewski.

Aufseher: Lebedkin und Erlach.

2. Hydrotechnische Abteilung.

Chef: Ing. der Wegekom. KA W. A. Kreisler.

Techniker:
Balaschow, Surenjanz, Gerist, Stukul. G. Skorino.

Regulirungsabteilung.

Aelt. Topografen:
HR K. J. Kronberg, Mühlenstr. 67.
J. Renn, Matthäistr. 43 W 41.
A. J. Andaburski.

Topografen:
TR A. M. Telizyn, Ed. Glaubert, Br. Wirk.

Landmesser: K. K. Jordan.

Abteil. für Wald-Meliorationen.

Rayon-Chefs:
Aelt. Forsttaxatore:
KS N. F. Saporin.
Schirokow.
Israszow.

Forsttaxatore:
Swistun, Industny, Budjakow.

Landmesser:
Demjantschuk, Morosow.

Forstkonduktore:
Sidorow, Kopylow, Saikin, Schapowal, Suchanow, Koltnin, Basewski, Wjasnikow, Krawtschenko.

8. Kriegsministerium.

Stab des 20. Armeekorps.

(Штабъ 20 Армейскаго Корпуса).
(Kanzlei: Elisabethstr. 8.)

Korps-Kommandant:
General der Infanterie Wlad. Wass.' Smirnow, Zitadelle.

Stab:
Stabschef: General-Major Konst. Jak.' Schemjakin, Zitadelle 33.
Stabs-Offizier: Oberstlieutn. vom Generalstabe W. G. Boldyrew, Zitadelle 47 W 4.
Aeltere Adjutanten:
Kapitän der Garde H. H. Streletzki, Zitadelle 47 W 3.
Stabskapt. Jewg. Rom.' Kusmin, Kirchenstr. 4a W 4.
Stabskapt. Nik. Wass.' Lunin, Zitadelle 55.
Chef des Korps-Furage-Transportwesens: Stabskapt. Erich Ed.' Rosenberg, Säulenstr. 8 W 13.

Korps-Arzt:
WSR N. F. Dewel, Basteib. 11, W. 7.

Veterinärarzt:
SR Ferd. Jos.' Gottwald, Albertstr. 6.

Inspektor d. Artillerie d. Korps:
Gen.-Leutn. Konst. Jw.' Dworshitzki, Nikolaistr. 36 W 1.

Die 29. Artillerie-Brigade.

Kanzlei: Revaler Str. 57.
Chef: Gen.-Major Kamillo Gust.' Basarewski.
Kommandöre der
1. Batterie: Radsewitsch, Pernauer Str., Stadth.
2. Batterie: Titow, Pernauer Str., Stadthaus.
3. Batterie: Rakow, Ritterstr. 29.
4. Batterie: Göttlich, Marienstr. 100.
5. Batterie: Kettler, Ottostr., Stadthaus.
6. Batterie: Lentschewski, Ottostr., Stadthaus.

Stab der 29. Infanterie-Division.

(Штабъ 29 пѣхотной дивизіи).
(Kanzlei: Schulenstr. 35.)
Geöffnet 10—3.

Kommandeur: General-Leutn. Wl. Alex.' Archipow, Andreasstr. 4, W. 2.

Chef des Stabes:
Obrist vom Gen.-Stabe Konst. Alex.' Witznüda, Reimersstr. 1 W 9.

Aeltere Adjutanten:
Kapt. vom Gen.-Stabe Wl. Jak.' Shukow, Revaler Str. 7 W 1.
Stabskapt. Ark. Andr.' Konowalow, Schulenstr. 35.

Divisions-Arzt:
P. W. Pokrowski, Romanowstr. 17 W 3.

2. Brigade der 29. Infanterie-Division.
Kommandeur und Chef des Rig. Kriegshospitals: Generalmajor A. A. Orel. Nikolaistr. 8 W 5.

115. Wjäsmasches Infanterie-Regiment.

(115 пѣхотный Вяземскій полкъ).
(Kanzlei: Friedensstr. 14).

Kommandeur d. 2. Brig. d. 29. Inf.-Div.: Gen.-Major A. A. Orel, Nikolaistr. 8.

Regiments-Kommandeur:
Obrist Alex. Wass. Orlow, Georgenstr. 3 W 5.

Aelt. Stabsoffizier:
Oberst Dav. Petr.' Simonson, Dorpater Str. 55a W 11.

Kanzlei:

Oekonomie-Leiter:
Oberstleutn. Mich. Nik.' Karelin, Friedensstr. 12.

Regiments-Adjutant:
Stabskapt. Vikt. Jw.' Popow, Hülfsstr. 5 W 15 (auch im Stab, Friedensstr. 14.)

Aelterer Arzt:
SR Feodorow, Revalerstr. 17, W. 5.

Jüngere Aerzte:
HR Wisenberg, Gildstubenstr. 2, W. 3.
HR Denissow, Matthäistr. 40 W 14.
Finne, Alexanderstr. 24 W 5.

Reg. Geistlicher
Protohierei A. J. Modestow, Hospitalstr. 24.

Bataillons-Kommandeur:
des 1. Bat.: Obristleutn. Bron. Dan. Sobotzki, Marienstr. 112.
des 2. Bat.: Obristleutn. Wl. Wik.' Rogalski, Pauluccistr. 12, W. 14.
des 3. Bat.: Obristleut. Ed. Karl' Erasmus, Suworowstr. 63 W 4.
des 4. Bat.: Obristleut. And. Sem.' Manutscharow, Revaler Str. 42 W 5.

16. Irkutsk. **Husaren**-Regiment. (16 гусарскій Иркутскій полкъ). Kanzlei: Sadownikowstr. 14, ☎ 2209.

Regiments-Kommandör:
Oberst Jos. Wik.' Prokopowitsch, Albertstr. 13, W. 1, ☎ 3551.

Oberstleut.:
Wl. Alex.' Beloserow, Thronf.-B. 5.
Georg Alex.' Grigorjew, Dorp. Str. 55a.
Nik. Jewg.' Spokoicki = Franzewitsch, Elisabethstr. 47 W 1.
Wass. Jw.' Jefimow, Ritterstr. 39 W 1.
Jw. Karl' Sawitzki, Andreasstr. 4, W. 3, ☎ 5144.

Rittmeister:
Jw. Jw.' Gontscharenko, Alexanderstr. 34 W 7.
Mich. Jw.' Sergejew, Mühlenst. 53a.
Juri Num.' Palmgreen, Dorp. Str. 49.
Dam. Nik.' Kossowitsch, Heinrichsstr. 4.

116. Malojaroslawsches Infanterie-Regiment.

(116 пѣхотный Малоярославскій полкъ.)
Kanzlei: Polkowoi Dwor.

Regiments-Kommandeur: Oberst A. M. v. Hallberg, Schlocksche Str. 15 W 2.

Aelterer Stabsoffizier:
Oberst v. Wiecken.

Regiments-Adjutant:
Leutn. A. W. Sytschew, Goldingerstr. 17

Bataillons-Kommandeure:
des 1. Bat.: Oberstleutn. Grauding, Zitadelle 47 W 2.
des 2. Bat.: R. P. Baumann, Schlocksche Str. 14b.
des 3. Bat.: Oberstleutn. D. J. Belostotzki, Zitadelle 27.
des 4. Bat.: Obristleutn. J. A. Leontjew, Goldinger Str. 14.

Oekonomieleiter:
Oberstleutn. Grandt, Alexanderstr. 134.

Aelterer Arzt:
SR Aug. Bekmann, Wasserstr. 1, Eing. B

Rigascher Kreis-Militär-Chef.

(Рижск. Уѣздный Воинскій Начальникъ).
Oberst S. K. Sawernjajew, Zitadelle 24,
Dessen Kanzlei: Zitadelle 53.
Sekretär: Kapt. Joh. J. Sarembo-Godziatzki, Ritterstr. 75b, W. 8.
Verwalter des Sammelpunktes:
Leut. Behne, Kaserne, Kosakenstr. 3.

Rigasches Militär-Gefängnis.

(Рижская военная тюрьма).
Zitadelle 21.

Chef des Gefängnisses:
Obrist Alex. Konst.' Iwanow, Zitadelle 24.

Gehilfe des Chefs:
Kapitän Nik. Nik.' Nikitin.

Sekretär:
GS Mich. Jw.' Lutzau, Schulenstr. 14,

Kriegshospital.
Hospital- und Duntenhofsche Str.
Für's Publikum geöffnet Sonntags und Donnerstags 13—15. ☎ 44.
Chef: Generalmajor A. A. Orel, Nikolaistr. 8, W. 5.
Oberarzt:
WSR A. J. Wjssesswjatski, Schulenstr. 13
Aeltere Ordinatoren:
SR Th. Chr. Gadsiatzki, im Hospital.
KR K. J. Stepanow, Alexanderstr. 104.
KR P. A. Gubarew, Mühlenstr. 60.
Jüngere Ordinatoren:
KR J. W. Borowikow, im Hospital.
HR W. N. Knjashetzki, Schulenstr. 14.
KR Koltschin, Alexanderstr. 88, W. 7.
B. E. Perekalin, Karolinenstr. 19.
Außeretatmäßige Ordinatore:
Dr. med. KA P. M. Sniker, Alexanderboul. 3.
Dr. med. KA K. N. Finne, Kirchenstr. 4a, W. 9.
Dr. med. HR Joh. And.' Peteltschitz, Karolinenstr. 7.
Dr. med. HR G. W. Salemann, Newastr. 12.
Geschäftsführer der med. Kanzlei:
—
Aufseher:
Kapt. P. P. Anderson, im Hospital.
Buchhalter: KA Medinski, Waffenstr.
Oekonom:
HR B. P. Koronkewitsch, Waffenstr. 12

Geistlicher:
W. M. Tichomirow, Revaler Str. 57.
Psalmensänger: K. L. Beljajew.
Verwalter der Apotheke:
M. Th. Petrow, Friedensstr. 12, W. 14.
Rezeptarius:
Provisor M. J. Fried, Wenden.Str.23
Kanzlei: Kriegshospital.

Verwaltung der Rigaschen **Ingenieur-Distanz.**
(Рижская Инженерная дистанція).
Zitadelle 11. Geöffnet 10—3.
Chef der Distanz: Militäringenieur Obrist W. St. Poklewski-Koziell, Zitadelle 11.
Militäringenieure:
Kapitän A. A. Wtorof, Zitadelle 24.
Kapitän N. D. Banin, Zitadelle 14.
Oertliche Ingenieure:
Leutn. M. N. Bilinski, Zitadelle 14.
Ingenieur-Beamte:
KR W. P. Kemarski, Zitadelle 24.
TR A. A. Szastliwzew, Zitadelle 14.

Verwaltung für **Militär-topografische Aufnahmen** d. Nord-West-Grenzgebiets.
(Управленіе топографической съемки Сѣверо-западнаго пограничнаго пространства).
(Basleiboul. 9a.)
Chef: General-Lieutn. vom Generalstabe W. M. Schulgin, Nikolaistr. 6, W. 4.

Dessen Gehilfe:
Oberst Zäsar Ludw. Benklewski, Parkstr. 1
Sekretär:
KR Feod. Paw.' Sosnin, Säulenstr. 29.
Abteilungschefs:
Oberstleut. Ant. Pet.' Warpechowski, Mühlenstr. 70, W. 17.
Oberstleut. Nik. Pet.' Tichonow, Gertrudstr. 22, W. 12b.
KR J. A. Wronowsky, Kurmanowstr.20b
Oberstleut. P. S. Dmitrijew, Säulenstr. 20, W. 17.
Kapt. Max Kusm.' Woronin, Alexanderstr. 89, W. 1.
Kapt. Feod. Iw.' Iwanow, Parkstr. 1a.
Für die kartografischen Arbeiten:
Kapt. Nik. Jeg.' Michailow, Marienstr. 50, W. 39.
Kapt. Eug. Leont.' Kedrow, Gertrudstr. 38, W. 7.
HR Martin Iw.' Porshesinski, Säulenstr. 40, W. 6.

Rigasches **Konwoi-Kommando.**
(Рижская конвойная команда).
(Kosaken-Str.).
Chef: Kapitän Wjatsch. Stan.' Ratschinski, Kosakenstr. (Militärsammelplatz), ☎ 1033.

9. Ministerium der Wegekommunikation.

Verwaltung der Riga-Oreler Eisenbahn.
(Управленіе Рига-Орловской жел. дор.)
Chef der Bahn: Ing. der Wegekommunikation WSR J. F. Daragan, Georgenstr. 2.
Gehilfe u. Stellvertreter: Ing. der Wegekom., WSR Grig. Taras.' Seredinski, Albertstr. 3, W. 8.
Ingenieur für besondere Aufträge: Ing. der Wegekom., HR N. A. Tolwinski, Alexanderstr. 14, W. 10.
Verwaltungsrat:
Präses: WSR J. F. Daragan.
Glied des Finanzministeriums: Ing. d. Wegekommunikation SR J. L. Sokolowsky, Theaterboul. 3, W. 8.
Ober-Kontroleur: WSR S. A. Grammatschikow, Elisabethstr. 101.
Kanzlei:
Kanzleidirektor:
K. A. v. Schubert, Gertrudstr. 2, W. 5.
Dessen Gehilfe:
Pet. Nikif.' Artemjew, Romanowstr. 61
Geschäftsführer:
A. E. Kosnick, Taubenstr. 26.
K. F. Darginowitsch, kl. Goldinger Str. 3W3.
Nikanor Iw.' Glawatzki.
Archivar:
Konst. Spir.' Maranowitsch, Majorenhof, Alexanderstr. 47.
Journalisten:
Wl. P. Jaschtscholt, Kemmern. Str. 4.
Nik. Nik.' Schaposchnikow, Romanowstr. 62.
Mobilisations-Abteilung:
Chef: Ing. WSR G. T. Seredinski, Albertstr. 3.
Gehilfe: Stabskapt. M. P. Taljanin, Elisabethstr. 12W9.

Tischvorsteher:
E. J. Lebedew, Romanowstr. 71, W. 3.
Juridische Abteilung.
Vereid. Rechtsanwalt: W. A. Alexandrow, Kirchenstr. 31, W. 14.
Dessen Gehilfen:
Vereid. Rechtsanwalt S. J. Schutow, Elisabethstr. 20, W. 22.
Wlad. Andrussow.
Geschäftsführer:
A. Mursitsch.
Pensions-Kasse.
Geschäftsführer:
Em. Wass.' v. Mühlenberg, Industriestr. 1, W. 11.
K. M. Inosemzew, Romanowstr. 27.
Aelterer Rechnungsführer:
N. W. Krassowski, Kurmanowstr. 20.
Alex. Feod.' Jordan, Säulenstr. 60.
Ober-Buchhalterei:
Oberbuchhalter:
F. G. Grigorow, Marienstr. 50, W. 5.
Dessen Gehilfen:
KS F. L. Titow, Ritterstr. 75b.
Buchhalter:
A. J. Rytschkow, Kurmanowstr. 24.
A. W. Schumowitsch, Säulenstr. 54.
Stan. Heinr.' Ratel, Majorenhof, kl. Rigasche Str. 2.
Pet. Nik.' Starodubski, Säulenstr.77W3
Aeltere Rechnungsführer:
D. B. Trubin, Gertrudstr. 67, W. 16.
S. M. Tschuprowski, Roman. Str. 57.
M. G. Prikoth, Ritterstr. 77, W. 28.
Nil. Wl.' Makarowski, Parkstr.4W32.
Prok. Jak.' Sidorow, Irmlausche Str.25
W. W. Glowatschewski, Matthäistr. 43.
Statistik der Lokomotivenbewegung.
Geschäftsführer:
N. A. Radsischewski, Romanowstr. 73.

Wege- und Bauten-Dienst.
Chef:
Ing. der Wegekommunikation KR And. Wl.' Werchowskoi, Georgenst.2a W 8.
Dessen Gehilfe:
Ing. SR K. A. Bortkewitsch, Kaisergartenstr. 2, W. 5.
Chef der technischen Abteilung:
Ing. KR A. W. Boffemel, Kalnezeemsche Str. 29W5.
Dessen Gehilfe:
Ing. F. A. Iken, Gertrudstr. 42, W. 3.
Ingenieur der techn. Abth.:
A. P. Frischbier, Mühlenstr. 102W6.
Ingenieur für neue Arbeiten:
Alex. Sig.' v. Hauke, Albertstr.5W7.
Architekt:
J. K. Danewski, Valentinstr. 1.
Aelterer Zeichner:
N. N. Kusnezow, Marienstr. 91, W. 12
Sekretär:
Gaw. Pet.' Androsow, Kurmanowstr. 24W5.
Dessen Gehilfe:
P. A. Podlasow, Taubenstr. 5W4.
Aeltere Rechnungsführer:
G. P. Androsow, Kurmanowstr. 24.
Verwalter des Chemischen Laboratoriums:
Ing. Benj. Georg' Groschewoi, Dorpater Str. 49W12.

Kontor für den Umbau des Eisenbahnknotenpunktes Riga.
Chef:
Ing. der Wegekomm. A. W. Werchowskoi, Georgenstr. 2a, W. 8.
Chef des Kontors:
Ing. Iw. Paw.' Bashenow, Alexanderstr. 104, W. 5.

Die Register findet man unmittelbar **hinter** dem Kartonblatt am Titel. — Auf der Titel-Rückseite sind die Abkürzungen erklärt.

Chefs der Bezirke des Wege- u. Bauten-Dienstes.

1. Ing. W. L. Baron Behr, Mitau.
2. Ing. A. A. Diehl, Gertrudstr. 10/12.
3. Ing. W. G. Arronet, Kirchenstr. 37.

Betriebs-Inspektion.

Chef:
SR Iw. W. Neroda, Albertstr. 3 W 6.
Dessen Gehilfen:
Cand. merc. Ed. W. Krysbanowski, Säulenstr. 18, W. 23.
Val. Ilj.' Sacharow, Kaisergartenst. 4.
Bureau-Chef:
Ferd. Jak.' Dumpis, Roman. Str. 35.
Geschäftsführer:
Wl. Sem.' Slinko, Suworowstr. 92 W 8.
And. Mart.' Bilkin, Parkstr. 4.
K. G. Beck, Marienstr. 32.
A. J. Swjenzizky, Ritterstr. 75.
Statistik:
Ed. A. Bakutis, Säulenstr. 41.

1. Revisoren-Bezirk.

Betriebs-Revisor:
Stabskapt. a. D. Alex. D. Kisselew, Pauluccistr. 2, W. 8.
Chef des Bahnhofes Riga II:
L. J. Brauner, Karlsstr. 27.
Dessen Gehilfen:
E. N. Schtscherbilin, Marienst. 32 W 25
Ant. Sem.' Majewski, Säulenstr. 100.
Chef des Bahnhofes Thorensberg:
St. J. Buchonenko.
Dessen Gehilfen:
Ed. Alex.' Kaufmann, Königsstr. 32.
Wl. Wl.' Uswetschew, Popowstr. 9 W 2.
F. J. Flugin, Bahnh. Thorensberg.
Chef des Bahnhofes Sassenhof:
H. A. Krause, Tapetenstr. 2 W 1.
Dessen Gehilfen:
Feod. Wass.' Jakuschew, Bart. Str. 2.
Iw. Oss.' Wittkowski, Lagerst. 63 W 11.
Chef des Bahnhofes Nordeckshof:
W. K. Butkewitsch.

2. Revisoren-Bezirk.

Betriebs-Revisor:
W. P. Pylsai, Theaterboul. 15.
Chef der Kondukteur-Brigaden:
N. A. Trubatsch, Mühlenstr. 129 W 1.
Chef des Bahnhofes Riga I:
J. J. Wahrne, Riga I.
Dessen Gehilfen:
E. J. Lange, Matthäistr. 48 W 19.
Alex. Nik.' Bykow.
Sem. Iw.' Tschurin, Marienstr. 24 W 6.
Billeteure:
J. P. Kwahl, kl. Newastr. 3, W. 12.
L. Iw. Bach, Elisabethstr. 103, W. 33.
P. Iw. Sprinz, Elisabethstr. 89, W. 18.
G. Iw. Tuigin, Marienstr. 4, W. 24.
Al. Dowgiallo, Schreyenbusch 24 W 10.
Bagagen-Kassirer:
Ferd. Feod.' Perwow, Elisabethstr. 101.
Güter-Kassirer:
J. P. Pasar, Palissadenstr. 10 W 1.
Chef der Rangir-Station:
W. P. Tomaschew.
Dessen Gehilfen:
A. G. Karpow, Marienstr. 24, W. 6.
Jan Pet.' Biks, Wolmarsche Str. 16.
Nik. Jeg.' Dankow, Dreilingsbusch 1 W 8.
Jos. Paw.' Karpow, Marienstr. 24 W 6.
Chef des Bahnhofes Riga (Balt. Bahn):
Fritz Heinr.' Jankewitsch.
Gehilfen:
Ernst Iw.' Rentz.
A. S. Sasonow, Bahnhof.

Güterbahnhof:
Chef: E. N. Kordo-Syssojew.
Gehilfen:

Kassirer:
J. A. Schiller, kl. Newastr. 6.
E. F. Gersdorff, Jägerstr. 4, W. 12.
K. K. Mey, Säulenstr. 35 W 7.
J. M. Sewel, Bartausche Str. 11.
K. Chr. Silbert, Gertrudstr. 41.
G. A. Koslowski, Peterholmstr. 12.
Lor. O. Jasinski, Mühlenstr. 3a.
Chef des Bahnhofes Alexanderspforte:
A. P. Orlow, Station.
Dessen Gehilfen:
K. F. Eggert.
Nik. Alex.' Termen, Matthäistr. 44 W 32.
A. Makarski, Station.
Waren-Kassirer: Konst. Jos.' Gelwanowski. Sapeurstr. 1a W 10.
Chef des Bahnhofes Kriegshospital:
G. G. Gangnus.
Dessen Gehilfen: Alexei Sergejew.
Alex. Feod.' Seliwontschik.
Chef des Bahnhofes Riga-Ufer:
Feod. Ed.' Besik.
Dessen Gehilfe:
Semen Steph.' Bakin.
Chef des Bahnhofes Rote Düna (früher „Alexandershöhe"): K. J. Parre.
Dessen Gehilfe: N. Laskejew.
Chef des Bahnhofes Mühlgraben:
Wl. Alex.' Semynin.
Dessen Gehilfen:
S. Jakowitzky.
Ch. H. Schulmann.

Telegraf u. Telefon.

Chef:
Kapitän S. P. Malychin, Antonienstr. 2, W. 6.
Dessen Gehilfen:
W. E. Centkowski, Antonienstr. 2, W. 3.
Rob. Rud.' Neumann (auch Kontroleur), Romanowstr. 57.
Kontroleur:
Aelt. Mechaniker Ing.-Elekt. Wl. W. Chramzow, Schwalbenstr. 1.
Geschäftsführer:
Serg. Iw.' Feodorow, Ritterstr. 59.
Verwalter der Telegrafen-Werkstatt und des Lagers:
A. A. Smirnow, Kalnezeem. Str. 80a.

1. Telegrafen-Bezirk.

Chef:
F. D. Bersing, Majorenhof, Rig. Str. 66
Aufsichtsbeamter:
Jul. Jak.' Karkling, Matthäistr. 72.

2. Telegrafen-Bezirk.

Chef: M. Kochno, Gertrudstr. 67.
Aelterer Aufsichtsbeamter:
J. Eller, Schiffsstr. 13.

3. Telegrafen-Bezirk.

Chef: K. G. Schanjawski, Popowst. 3a.

4. Telegrafen-Bezirk.

Chef:
Wl. Wass.' Chramzow, Schwalbenst. 1.
Verwalter der Zentralstat. Riga I:
A. K. Dinberg, Säulenstr. 77.

Traktions-Dienst.

Chef:
Ing.-Techn. F. J. Goertz, Nikolaistr. 63.
Dessen Gehilfen:
Ing.-Mech. H. J. Baer, Kaisergartenstr. 6a, W. 3.
Aeltere Revisoren:
Ing.-Techn. Jul. Mich. Zimachowitsch, Romanowstr. 27.
HR Ing.-Techn. J. J. Grandau, Mühlenstr. 9 W 15.
Ing.-Techn. Mich. Rob.' Haberzethel, Schulenstr. 28, W. 6.
Revisore:
KR Ing.-Techn. B. A. Aß, Säulenstr. 49a, W. 7.
KS Mich. W. Strebeiko, Alexanderstr. 89
Ing.-Techn. A. E. Tschichatschew, Parkstr. 4, W. 6.
Ing.-Techn. N. Iw.' Kopylow, Ritterstr. 53, W. 5.
Chef der techn. Abteilung:
Ing.-Techn. Mich. Nik.' Kitajew, Kirchenstr. 12 W 1.
Ingenieur für technische Arbeiten:
A. G. Grafe, Parkstr. 4, W. 10.
Geschäftsführer:
N. D. Golban, Gertrudstr. 67, W. 7.
Gehilfe:
Wl. Alex.' Nenaschew, Parkstr. 4, W. 10
Chef des 1. Bez.:
Ing.-Techn. Vor. Feo.' Minuth, Bahnhof.
Dessen Gehilfen:
Tech. S. J. Bobrowsky, Riga I.
Techn. F. A. Nikolski, Kurmanowst. 11.
Nikif. Iw.' Iwanow, Riga, Depot Weide.

Haupt-Werkstätten (in Riga).
Chef: Ing.-Mech. N. A. Okolo-Kulak, Elisabethstr. 75.
Dessen Gehilfe:
Ing.-Techn. L. G. Schpotenko, Popowstr. 1, W. 6.
Schriftführer:
J. K. Freyberg, Antonienstr. 8, W. 14.
Aelterer Rechnungsführer:
G. J. Issajew, Romanowstr. 52, W. 50
Lokomotiv-Werkmeister:
Th. P. Petrow, Gertrudstr. 45.
Waage-Werkmeister:
J. P. Naidenow, Popowstr. 3, W. 2.
A. K. Smitrowitsch, kl. Lagerstr. 63.

Einnahme-Kontroll-Dienst.

Chef: P. D. Potemkin, Schulenst. 13 W 1.
Dessen Gehilfe:
N. L. Lukin, Goldinger Str. 43.
Abteilungschefs:
KReg. J. S. Tuchin, Newastr. 36. (Abrechnung, Auszahlung.)
D. J. Shurawlew, Romanowstr. 53 W 9. (Rechnungsführung.)
A. S. Lasarew, Wolmar. Str. 16 W 5. (Kanzlei.)
W. P. Betschkowitsch, Suworowstr. 58 W 8 (Reisegepäck.)
J. M. Jacobsohn, Suworowstr. 73. (Akzeptation.)
And. Alex.' Cholopow, Margar. Str. 18 (Beschwerden.)
A. J. Sproge, Gertrudstr. 44. (Statistik.)
Revisoren der Stations-Rechnungsführung:
des 1. Bez.: Karl Karl' Sander, Altstadt 8, W. 4.

des 2. Bez.: kr L. L. Gawrilow, Mühlenstr. 104 W 9.
des 3. Bez.: Alex. Jw.' Pfützner, Alexanderstr. 16.
des 4. Bez.: Nik. Nik.' Bernatzki.

Kommerz-Abtheilung.

Chef: W. F. Kolischkewitsch, Elisabethstr. 9a
Dessen Gehilfe:
Alex. Jos.' Bernhardt, Säulenstr. 65.
Revident:
J. P. Rosenblum, Hagensbergerstr. 1.
Geschäftsführer:
G. Th. Tschalikow, Ritterstr. 75b, W. 7
Dessen Gehilfe:
A. F. Kolischkewitsch, Margaretenstr. 17

Beschwerdetisch.

Geschäftsführer:
A. F. Kolyschkewitsch, Margar. Str. 17
Dessen Gehilfe:
E. M. Ponarewski, Gertrudstr. 97.

Tisch für überseeische Verbindung.

Geschäftsführer:
E. J. Elling, Gertrudstr. 61, W. 2.
Dessen Gehilfe:
F. J. Kanschewski, Karolinenst. 12a W 2.
Deklarant:
H. B. Potempski, Gertrudstr. 40.

Material-Verwaltung.

Chef:
Jng.-Techn. J. J. Zelewitsch, Ritterstr. 33, W. 1.
Dessen Gehilfe:
F. J. Glasow, Ritterstr. 53, W. 5.
Geschäftsführer:
E. S. Lelaus, Säulenstr. 20, W. 7.
Dessen Gehilfe:
J. A. Bakutis, Säulenstr. 45, W. 3.
Journalist:
P. E. Weidemann, Martenstr. 9 W 19.

Aufseher des Rigaschen Magazins:
Wilh. Jw.' Tschudowski, Schlock. Str. 10a.
Geschäftsführer:
G. N. Bondarewski, Kalnez. Str. 80a.

Medizinal-Verwaltung.

Ober-Arzt:
SR A. J. Dekapolitow, Ritterstr. 75b.
Aerzte:
Sanitätsarzt KA M. N. Petrenko, Suworowstr. 25, W. 5.
Weibl. Arzt Olga L. Alexejewskaja, Säulenstr. 49, W. 1.
K. Chr. Baron, Suworowstr. 25, W. 7
KR P. M. Starodubow, Ritterstr. 35.
Jos. Karl' Sonnenblick, Gertrudstr. 49
Schriftführer:
Georg Gleb' Sergejew, Heinrichstr. 12.
Provisor:
G. A. Pernou, Krons-Gebäude 3.
Dessen Gehilfe:
Herm. Pet.' Bormann, Bäckereistr. 6.

10. Hauptverwaltung für Schiffahrt und Häfen.

Rigasche Hafenbau-Verwaltung.

Lokal: Elisabethstr. 35, W. 3.
Chef:
WSR W. J. v. Rummel, Nikolaistr. 27

Bauleitende Ingenieure:
KA K. K. Peterson, Pauluccistr. 17.
SR A. A. Lenkjewitsch, Fellinerstr. 2.
KA A. J. Chmeljewski, Schulenstr. 23.
Geschäftsführer:
GS K. Th. Matwejew, Marienstr. 36.

Techniker:
KS Jng. E. J. Sacharow, Elisabethstr. 20.
GS N. Th. Makarow, Karolinenstr. 7/9.
GS J. S. Korjagin, Marienstr. 65.
kr P. A. Salogin, Marienmühlenstr. 10
kr W. G. Frolow, Marienmühlenstr. 12

11. Die Reichskontrole.

Kontrol-Hof für Livland.

(Лифляндская Контрольная Палата).
Dirigirender: SR J. J. Dragnewitsch, Todlebenboul. 2.
Aeltere Revidenten:
HR Wl. Paw.' Leljawski, Romanowstr. 42 W 11.
SR A. P. Litwinsky, Newastr. 25.
KA Jak. Heinr.' Sahlit.
TR Serg. Wass.' Babiewski, Säulenstr. 65 W 5.
Jüngere Revidenten:
KS W. J. Sedwalk.
KA Joh. Christ.' Kalnin, Taubenstr. 1.
KA K. Adolf' Wnorowski.
KA Serg. Serg.' Kondratjew.
Sekretär:
GS O. Jw.' Gärtner.
Revidenten-Gehilfen:
HR Jewl. S. Mentschikow, Marktstr. 9
KA J. M. Pihler, Ritterstr. 56.
HR J. W. Chmelewsky, Marienstr. 3.
TR J. J. Gefken, Marktstr. 9.
GS E. J. Gushan, Suworowstr. 88.
KS W. J. Alexandrow, Gertrudstr. 55.
HR N. J. Bakurewitsch, Mühlenstr. 117
GS S. D. Gerbatschewski, Romanowstr. 23.
GS S. L. Bogdanowski, Kalnez. Str. 101
GS Mich. Georg' Surikow.
kr Jw. Jw.' Samochwalow.
Grig. G. Grigorjew.
Rechnungsbeamte:
KA J. M. Biriatowitsch, Parkstr. 3.
KA N. W. Franck, Mühlenstr. 74.
TR O. A. Osolin, Romanowstr. 82.
KA P. N. Jwanow.
KS A. A. Ruppert, Marienstr. 59.
KS W. A. Dserewjago, Dorotheenstr. 29
N. S. Saborny, Schmiedestr. 70.
A. P. Werba, Blumenstr. 4.
A. A. Luse, Suworowstr. 44.
W. G. Pawlow, Schiffsstr. 1.
W. P. Thein, Pokrowstr. 21.
A. L. Schenkalowitsch, Elisabethstr. 22.
KReg. A. A. Schigin, Dünaburgerstr. 6.
KReg. H. A. Meiron, Petersb. Ch. 96.
kr Rob. Jur' Leelais.
kr Alex. Jw.' Stepanow.
Kanzlei-Beamte:
N. L N. Ossipow, Revaler Str. 14.
J. P. Erdmann, Elisabethstr. 20.
kr Jw. Pet.' Tschauschanski.
K. J. Kanep.
GS Karl Naumann.
Kanzlisten:
J. A. Filipowitsch, Alexanderstr. 125.
Apol. Shukow.

Reichskontrole der Riga-Oreler Eisenbahn, Elisabethstr. 101.

Haupt-Kontroleur: WSR S. A. Grammatschikow, Elisabethstr. 101.
Haupt-Kontroleur-Geh.:
SR T. W. Tschaikowski, Elisab. Str. 101
Aeltere Kontroleure:
SR M. N. Minski, Romanowstr. 73.
KR B. J. Swershenski, Dorp. Str. 55a.
SR Nik. Jw.' Pigulewski, Antonienstr. 9.
HR A. W. Kolnibalatzki, Schulenstr. 25
Kontroleure:
KR G. G. Nikitin in Orel.
KR K. W. Kosmin, Roslawl.
KR N. P. Slawinsky, Kirchenstr. 35.
KR K. K. Gernet, Dwinsk.
KR W. F. Häusler, Smolensk.
KR W. A. Petrusewitsch, Elisabethstr. 101.
HR A. N. Weldbrecht, Romanowstr. 62
KA A. J. Frose, Alexanderstr. 103.
GS W. A. Langer, Romanowstr. 63.
KA M. K. Boutschewski, St. Thorensb.
Kontroleur-Gehilfen:
HR N. W. Michailow, Karolinenstr. 19.
HR K. G. Goschtschitzky, Nikolaistr. 16.
HR F. F. Silwander, Gertrudstr. 62.
HR M. A. Terajewitsch, Mohilew.
HR J. A. Sossimowitsch, Pauluccistr. 11
HR A. J. Komar, Ernestinenstr. 1.
KA Wass. Nik.' Minerwin, Majorenhof, Viktoriastr. 47.
TR Wilh. Fritz' Baer, Dorp. Str. 13.
TR S. A. Guschewski, Gertrudstr. 62.
KA B. K. Kutscherow, Polotzk.
TR St. J. Staschewitsch-Staschaitis, Architektenstr. 1.
TR K. L. Tjufaew, Roslawl.
TR L. E. Sotschinski, Grabenstr. 5.
TR W. F. Ossendowski, Alexandershöhe.
GS A. G. Kultschitzki, Kurmanowstr. 12
TR E. B. Bontschewski, St. Majorenhof, Rigasche Str. 39.
KS F. J. Dobrowolski, Dwinsk.
KS E. M. Maurit, Konsulstr. 3.
GS W. S. Lotow, Sprenkstr. 30.
GS K. J. Wronowski, Elisabethstr. 101.
KS J. D. Nepokultschitzki, Gertrudstr. 54.
GS A. N. Ljeduchowski, Orscha.
KS W. J. Danilewski, Dorp. Str. 20.
GS K. D. Kusnezow, Kurmanowstr. 29
GS W. Th. Krustosol, Wiesenstr. 1.
kr F. M. Osolin, Witebsk.
KS J. F. Schtschastni, Marienstr. 29.
GS A. M. Malkow, Karlsstr. 15.

GS A. W. Baar, Annenhöf. Str. 1b.
GS J. K. Hecht, Dorotheenstr. 21.
GS Jw. Jw.' Gawarin, Ritterstr. 22.
GS F. J. Major, Jngenieurstr. 1.
P. F. Smirnow, Oger.
M. J. Wileiko, Säulenstr. 91.
A. J. Wohlfahrt, St. Bilderlingshof.
kr J. J. Grieb, Majorenhof, Sandstr. 26
Fad. Fad.' Wismont, Bahnh. Schlock.
kr Franz Kas.' Wanagas, Shukowka.
W. A. Drobyschew, Alexanderstr. 28.
M. F. Parfenow, Fabrikantenstr. 5.
M. O. Rypinski, Gertrudstr. 67.
A. J. Shurawlew (mietw.), Oger.
M. A. Dadsit (mietw.), Marienstr. 43.
M. W. Bauer (mietw.), Newastr. 7.
J. K. Prshigodski (mietw.), Elisabethstr. 101.
N. J. Fermolajew (mietw.), Romanowstr. 24.
K. K. Mesit, Sprenkstr. 28.

Rechnungs-Beamte:
KA K. K. Segen, Sadownikowstr. 37.
KA N. N. Kirpotin, Majorenhof, Theaterstr. 37.
KS J. F. Beresa, Elisabethstr. 101.
GS H. H. Grasche, Annenstr. 3.
GS K. J. Pausha, Gertrudstr. 65.
kr O. M. Lutter, Taubenstr. 32.
GS Paul Rom.' Berkholz, Orgelstr. 4.
GS Alex. Grig.' Grigorjew, Suworowstr. 58.
H. H. Linde, Matthäistr. 50.
A. P. Strasdin, Romanowstr. 33.
E. A. Smaltschinski, Marienstr. 52.
A. N. Sokolow, Matthäistr. 52a.
S. M. Loginow, Paulluccistr. 3.

(Mietweise):
Alex. Moritz' v. Hagmann, Kirchenst. 35
P. J. Bersin, Suworowstr. 140.
A. P. Stepanin-Stephanjuk, Newastr. 21
W. M. Matwejew, Marienstr. 32.
E. K. Gittendorf, Wolgund. Str. 43.
J. N. Tarassow, Sprenkstr. 30.
N. J. Charitschkin, Matthäistr. 40.
Jan Heinr.' Dambekaln, Kurmanowstr. 29.
Alex. Pant.' Stepanin, Elisabethst. 101

Kanzlei-Beamte:
B. J. Slesser, Dorpater Str. 56.

Kanzleidiener:
P. J. Kus, Petersb. Ch. 6.
J. H. Ribbe, Goldinger Str. 39.

12. Die Hauptverwaltung der Anstalten der Kaiserin Maria.

Gouvernements-Kuratorium der **Kinderasyle** der Kaiserin Maria. (Губернское Попечительство дѣтскихъ пріютовъ Вѣдомства Императрицы Маріи).
Präses: Der Livländ. Gouverneur.

Glieder:
Der resid. Landrat.
Der livländ. Landmarschall.
Der Vize-Gouverneur.
Der Gouv.-Medizinalinspektor.
Das Rigasche Stadthaupt.

Ehren-Mitglieder:
Der Bischof von Riga und Mitau.
Der livl. Generalsuperintendent.

Geschäftsführer: —

13. Reichsgestütverwaltung.

Livländischer **Zuchtstall.** (Лифляндская заводская конюшня). Torgelsche Str. 1.

Dirigirender:
Oberstleut. W. D. v. Boguslawski, Felliner Str. 2aW1.

Aelterer Veterinärarzt: KR Michael Ljubimow, Torgelsche Str. 1.
Schriftführer:
Fr. Krastin, Torgelsche Str. 1.

§ 14. Konsulate.

(Vertretungen auswärtiger Staaten in Riga.)

Vize-Konsulat der **Argentinischen** Republik: Wallstr. 23, ☎ 215. Vize-Konsul: Arved Sellmer.

Königl. **Belgisches** Konsulat: Schwimmstr. 32. Konsul: John Rücker. Vizekonsul: Jos. Lenaerts.

Vize-Konsulat der Republik **Brasilien:** kl. Schloßstr. 3, ☎ 407. Vize-Konsul: Karl W. Lange.

Königl. **Dänisches** Konsulat: kl. Schwimmstraße 4. Konsul: N. Kriegsmann. Vize-Konsul: N. Fenger u. Jens Ant.' Herskind.

Kaiserl. **Deutsches** Konsulat: Bremerstr. 9, W. 11. Spr. 10—3. ☎ 555. Konsul: Reinhard Freiherr v. Wangenheim.

Konsulat der **Französischen** Republik: Marienstr. 29, Spr. 2—4. Konsul: Jules Heilmann. Sekretär: J. Weispal.

Königl. **Großbritannisches** Konsulat: kl. Sünderstr. 3, ☎ 1531, Eing. v. d. kl. Waagestr. 7. Konsul: Arthur Woodhouse. Vize-Konsul: Thomas Woodhouse.

Königl. **Italienisches** Konsulat: Georgenstr. 2, ☎ 648. Konsul: A. von Kuhlberg, Vize-Konsul: Paul Stoltersoht, Nikolaistr. 67a, ☎ 1587.

Mexiko. Konsul: Ernest Lonergan, alte Mitauer Str. 52.

Königl. **Niederländisches** Konsulat: Schwimmstr. 32. Konsul: Alb. Wolfschmidt.

Königl. **Norwegisches** Konsulat für Livland und Kurland mit Ausnahme der Insel Oesel, der Städte Libau, Pernau und Windau. Vize-Konsul: Harald Carsten Rustad.

Kaiserl. und Königl. **Oesterreich-Ungarisches** Konsulat, Jakobstr. 16, ☎ 358. Persönlicher General-Konsul: M. Lübeck. Vize-Konsul: Eugen Schwartz.

Konsulat der Republik **Panama:** kleine Königsstr. 15, ☎ 4676. Konsul: Constantin Dietr. Bienemann.

Persisches Konsulat: Romanowstr. 87. Tel. 232. Konsul: W. Sturtz.

Portugiesisches Konsulat: Münzstr. 9, ☎ 272. General-Konsul: August Nagel.

Königlich **Schwedisches** Vize-Konsulat, Andreasstr. 5, II. Spr. 10—1. Konsul: Charles Fredholm, ☎ 4444.

Konsulat der **Schweizer** Eidgenossenschaft: Dünamünd. Str. 31. Konsul: R. H. Mantel, ☎ 7.

Königl. **Spanisches** Konsulat für Rußland. Konsul: Emilio Zapico. Vizekonsul: Rich. Schneider, Gildstubenstr. 4, ☎ 2132.

Konsulat der **Vereinigten Staaten** von **Nord-Amerika,** Zollstr. 4, Spr. 10 bis 12 und 2—4. Konsul: William Doti.

§ 15. Vereine.

Gesellschaften, Anstalten und Einrichtungen zu gemeinnützigen und Wohltätigkeits-Zwecken.

A. Wohltätigkeitsvereine und Gesellschaften zu gemeinnützigen Zwecken.

Literärisch-praktische Bürgerverbindung gegr. 1802, best. 12. Jan. 1862. Verf.-Lokal: Dommuseum. Zweck: Förderung des Gemeinwohles durch Anregung, Begründung und Unterhaltung wohltätiger und gemeinnütziger Unternehmungen und Anstalten.
Direktor: H. Frobeen.
Kassaführer: M. Doß.
Bibliothekar: C. Bornhaupt.
Schriftführer: A. v. Berkholz.

Gemeinnützige Anstalten und Unternehmungen der Bürgerverbindung:
Die Lutherschule.
Die Taubstummenanstalt.
Die Pfeiffersche Erziehungsanstalt.
Das Gouvernanten- und Lehrerinnenheim.
Die Schwesterschaft Albertina.
Die J. C. Schmidtsche Kinderbewahranst.
Die zweite Kinderbewahranstalt in Eichenheim.
Das Magdalenenasyl.
Das Nachtasyl für Obdachlose.
Die Volksküche.
Das W. Th. Sprostsche Bauunternehmen.
Die W. Th. Sprostsche Dienstbotenstiftg.
Die Administration zur Erhaltung der Kirchhofswege.
Die J. W. Grimm-Schenkung.
Das J. u. F. Grünfeld'sche Stipendienlegat.
Das J. und F. Grünfeld'sche Jungfrauenlegat.

Verein gegen den Bettel, best. 16. Januar 1871. Zweck: Die Bettelei auf den Straßen und in den Häusern zu bekämpfen, wobei jedem Nothleidenden, ohne Rücksicht auf Stand, Nationalität u. Bekenntniß, nach Möglichkeit Hilfe geleistet wird. Bureau des Vereins: Jungfernstr. 9, II, geöffnet täglich 9—4. Dort werden Dienst. u. Freit. 9—12 Armenpflegesitzungen abgehalten. Donnerstags 3—5 speziell für jüdische Arme. Abteilungen: in Hagensberg — Meldestelle: Taubenstr. 35, im Pastorate und in Thorensberg — Apotheke von Lichinger, Mitauer Ch. 11.
Präses: N. v. Röpenack.
Vize-Präses:
Dr. med. A. Hirsch, Taubenstr. 30.
Kassaführer: Ed. Kopp, kl. Neustr. 6.
Schriftführer: H. Kuchczynski, Thronfolgerboul. 4.

Anstalten und Unternehmungen des Vereins:
1. Das Asyl für erwachsene Bettler.
2. Die Kinderbewahranstalt.
3. Das Kinderasyl in Eichenheim.
4. Das Nanny-Asyl.
5. Das Arbeitsvermittl.-Bur. für Frauen.
6. Die Brockensammlung.
7. Das Asyl für arme Hebräer, Jaroslawsche Str. 41.

Frauen-Verein zu Riga gegr. 1818, best. 9. Dezember 1876. Zweck: Erteilung von Unterstützungen an weibliche Personen, vorzugsweise an Wittwen aus den gebildeten Ständen; Verschaffen von Arbeit an arme Frauen; Verpflegung, Erziehung und Unterweisung armer Kinder in den Schulen und der Bewahranstalt des Vereins.
Präsidentin:
Frau J. Hartmann, Nikolaistr. 7.
Vice-Präsidentin: Frau J. Graß.
Kassaführer: R. Laurentz.
Schriftführer: R. Hehn.

Anstalten und Unternehmungen des Vereins:
Das Witwenheim.
Die Elisabethschule.
Die Marien-Kleinkinderbewahranstalt.
Die Marien-Schule.
Das Institut der Freischüler.
Die Elisabeth-Kleinkinderbewahranstalt d. großen Gilde.

Jungfrauen-Verein zu Riga gegr. 1842, bestätigt 24. März 1871. Zweck: Arme unverehelichte weibliche Personen zu unterstützen und ihnen Gelegenheit zu eigenem Erwerb zu bieten.
Präsidentin:
—
Vize-Präsidentin:
Frl. L. v. Jung-Stilling, Puschkinboul. 6, W. 3.

Anstalten und Unternehmungen des Vereins:
1. Die Mädchen-Gewerbeschule.
2. Die Vorschule der Mädchen-Gewerbeschule.
3. Das Arbeitsvermittelungsbureau.
4. Das „Feierabendhaus", Heim für alte Lehrerinnen.

Domverein zu Riga, bestätigt den 8. November 1891. Zweck: Eine Verbesserung der sittlichen und materiellen Lage der Armen der Rigaer Domgemeinde herbeizuführen.
Präsidentin:
Frau Direktor C. Pychlau.
Vize-Präsidentin:
Frau B. v. Fossard.
Kassaführerin: Fr. Stadtrat A. Jaksch.
Schriftführerin:
Frau A. Schwartz, Schulenstr. 1.

Der St. Johannisverein zu Riga, best. 31. Dez. 1905. Zweck: Unterstützung d. armen Gemeindeglieder der St. Johannisgemeinde in Riga.

Russischer Wohltätigkeits-Verein. gegr. 1863, best. 22. März 1872. Zweck: Unterstützung hilfsbedürftiger Personen russischer Nationalität in Riga. Romanowstr. 108.
Präsidentin:
Frau J. Potapowa, kl. Jungfernstr. 3.
Komiteeglieder:
Frau A. Kamarin, Frau O. Gussew, Frau W. Kusnezow, Frau A. Nesterow, Frau A. Kablitz, Frau E. Ossipow, Frau N. Merkuljew. O. Dmitrijew, J. Schischkin, E. Jurenjew.
Kassaführer:
G. Gussew, kl. Neustr. 5.
Schriftführer:
P. Kretschetow, Schloßstr. 24.

Anstalten und Unternehmungen des Vereins:
1. Das Marien-Kinderasyl.
2. Die Alexander-Knabenschule.
3. Die Unterstützungskasse.

Römisch-katholischer Wohlthätigkeitsverein, best. 25. Nov. 1877. Zweck: Unterstützung nothleidender Katholiken in Riga; namentlich Fürsorge für Waisen und Kinder mittelloser Eltern durch Erziehung und Gewährung einer entsprechenden Bildung. Büreau: Katholische Str. 23, geöffnet werktäglich 2—4.
Präses:
W. Wiszniewski, Suworowstr. 52.
Kassaführer:
H. Bielicki, Elisabethstr. 2.
Schriftführer:
Rosinski, Nikolaistr. 65.

Anstalten des Vereins:
Asyl für Altersschwache.
Kinderasyl für Mädchen.
Tagesasyl nebst Internat für Knaben.

Rigascher lettischer Wohltätigkeitsverein, Sprenkstr. 29, best. 16. Febr. 1869. Zweck: Der armen lettischen Bevölkerung Rigas Unterstützung zu gewähren.
Präsidentin:
Frau L. Mengel.
Vice-Präses: J. Reinfeldt.
Kassaführerin:
Frau M. Bukult.
Schriftführerin:
Frl. E. Stauer.

Anstalten u. Unternehmungen des Vereins:
1. Die Mädchenschule.
2. Das Katharinen-Kinderasyl.
3. Die Armenküche.
4. Das Wittwen-Asyl.
5. Die Kranken-Ambulanz.
6. Näh- und Schnittzeichenschule.
7. Handarbeitsschule.
8. Kurse für Kunstgewerbe.

Lettischer Ueberdünscher Wohltätigkeitsverein, Suworowstr. 40, best. 4. Juli 1880. Zweck: Unterstützung armer Personen.

Unentgeltliche Abendkurse für Arbeiter u. Arbeiterinnen, unentgeltl. Nachmittagsschule für Kinder und 2klass. Vormittagsschule zu ermäßigten Preisen.
Präses:
K. Behrsin, Alexanderstr. 104.
Kassaführer: A. Baltkahjs.
Schriftführer:
J. Silin.

Verein der **Angehörigen des Deutschen Reichs** zur Unterstützung hilfsbedürftiger Landsleute, best. den 5. März 1887. Lokal: K. Deutsches Konsulat (Bremerstraße 9).
Präses:
Dr. Gust. Bocké.
Vize-Präses:
Ch. Drishaus.
Schatzmeister: O. Spilcker, Elisabethstr. 23.
Der Verein unterhält ein Stift, Ernestinenstr. 34.

Schweizerverein, best. 8. Oktober 1874. Zweck: Unterstützung hilfsbedürftiger Landsleute in Riga. Lokal: Schützenhaus. Der Verein unterhält ein „Gouvernantenheim", das als Absteigequartier für Schweizerinnen dient. Adresse: Frau E. Weitzel, Mühlenstr. 4 W1.
Präses: E. Grote.
Kassaführer: A. Ramseyer, Alexanderstr. 109.
Schriftführer: E. Schickli.

Französischer Wohltätigkeitsverein, gegr. 1897. Zweck: Unterstützung hilfsbedürftiger Landsleute des Bezirkes des Rigaschen Französischen Konsulats.
Ehren-Präses: der Livl. Gouverneur.
Präses:
Konsul J. Heilmann.
Komitee-Präses:
G. Gente.
Vize-Präses: E. Adamczewski.
Schatzmeister: E. Schwartz.
Schriftführer: E. Desante.

Verein zur Unterstützung armer **Hebräer** „Der Armenfreund", best. 28. Sept. 1900.
Vorsteherin: Frau R. Berlin.
Schriftführer:
N. Mintz.

Verein zur Unterstützung Armer in Riga „**Brüderliche Hilfe**", best. 19. Okt. 1901. Sprenkstr. 8, W. 1. Unterhält eine Schule für arme Kinder.
Präsidentin:
Frau M. Werchowskoi.
Vize-Präsidentin:
Frau W. Kusnezow.
Kassaführer:
K. Matwejeff.
Schriftführer:
E. Wolominow.

Rigascher **dramatischer** Wohltätigkeitsverein, best. 22. Dezember 1906.

Verein zur gegenseitigen Unterstützung von **Handlungsgehilfinnen**, Theaterboul. 1, W. 7, ☎ 4881.
best. 28. Sept. 1900. Sprach-, Buchhalt.-, Schreibmaschinenkurse u. Stellenvermitt. Sonntag Abends geselliges Beisammensein mit Vorträgen und Musik.

Vize-Präsidentin: Frl. Anna Bock.
Kassaführer: Paul Meyer.
Schriftführer: Th. v. Berent.

Verein zur Ausbildung **Blinder** und Schwachsichtiger im Blindeninstitute zu Riga, best. 14. Mai 1877. Zweck: Blinde und schwachsichtige Kinder geistig und sittlich zu erziehen und mit den Kenntnissen und Fertigkeiten auszurüsten, die sie befähigen, im späteren Leben ihren Unterhalt selbst zu erwerben.
Präses:
E. v. Pander.
Vize-Präses: Dr. A. Pölchau.
Kassaführer: E. Schwartz.
Oekonomie-Direktor: F. Albrecht.
Schriftführer:
G. v. Bulmerincq, Küterstr. 13.

Anstalt des Vereins:
Das Blindeninstitut (Strasdenhof bei Riga).
Leiter:
Pastor E. Treu.

Rigascher Verein zur Unterstützung **Blinder**, best. 31. Dezember 1902. Lokal: Grenzstr. 40.

Baltischer Verein zur Unterstützung **Blinder, „Philantropie"**, best. 29. Febr. 1908.

Evangelischer Marien-**Diakonissen**-Verein, best. 17. Sept. 1864. Zweck: Evangelische Christinnen zum Diakonissenamt, d. h. der Pflege von Kranken, Kindern und anderen Hilfsbedürftigen auszubilden.
Präses:
E. Baron Hoyningen-Hüne.
Schriftführer:
B. Baron Hoyningen-Hühne.
Kassaführer:
V. v. Brümmer.
Rektor: Pastor Karl Keller.
Anstaltsarzt: H. Baron Tiesenhausen.

Anstalten des Vereins:
1. Die Diakonissen-Ausbildungsanstalt mit einem Krankenhause.
2. Die Kinderbewahranstalt.

Rigascher Zweigverein des Russischen Vereins für **Frauenschutz**, best. 26. Jan. 1905. Zweck: Mädchen und Frauen Rigas vor der Gefahr eines unsittlichen Lebenswandels zu schützen und schon gefallene Frauen dem ehrbaren Leben zurückzugeben.
Präsidentin: Frau M. Mansurow, Suworowstr. 117.
Kassaführer: SR P. Alexejew.
Schriftführer: G. v. Bulmerincq.

Evangelischer Verein „**Bethabara**", best. 7. Jan. 1897. Zweck: 1) Arbeitsfähigen Personen weiblichen Geschlechts evang. Bekenntnisses während ihrer Arbeitslosigkeit ein zeitweiliges Unterkommen zu bieten und ihnen Stellen oder dauernde Beschäftigung zu verschaffen.

2) ein Hospiz für angereiste Passanten zu unterhalten und

3) aus dem Gefängniß Entlassenen ein vorläufiges Unterkommen zu gewähren. Der Verein unterhält:

1. Ein Heim für unbescholtene, aber sittlich gefährdete Mädchen.
2. Ein Heim für angereiste Passanten.
3. Ein Asyl für aus dem Gefängnis Entlassene.

Präsidentin:
Baronesse M. von Engelhardt, Packhausstr. 1, Spr. Mittwochs u. Sonnabends 3—4 Uhr.
Kassaführer: O. Neumann.
Schriftführer: SR Dr. med. Brandt.

Rigaer **Ferienkolonie**-Verein, best. 9. Aug. 1889. Zweck: Schwächlichen Kindern armer Eltern während der Sommermonate zur Stärkung ihrer Gesundheit Landaufenthalt zu verschaffen.
Präsidentin:
Frau M. Schwartz.
Kassaführer: H. Kehrhahn.
Schriftführer: K. v. Prietz.

Kuratorium zur Unterhaltung der **Grebentschikow**schen Schule in Riga, besteht seit 1873. Zweck: Unterricht an arme altgläubige Kinder.
Vorstand: N. N. Woronzow.
K. Makarow.
P. Tichonow.

Kuratorium zur Unterstützung hilfsbedürftiger Kinder in der **Privat-Sonntagsschule** für Mädchen, best. 6. Januar 1892. Zweck: Arme Mädchen in den Anfangsgründen zu unterrichten.
Präsidentin: Frau M. Mansurow.

Gesellschaft der Rigaer Kinder-Asyle „**Krippen**" in Riga, best. 16. März 1894. Zweck: Asyle zu gründen und darin Kindern der armen Arbeiterbevölkerung Rigas tagsüber Aufnahme zu gewähren. Unterhält 2 Kinderasyle.
Präses:
Manufakturrat B. Wittenberg.
Vize-Präses: E. Grote.
Kassaführer:
J. Fehrmann.
Schriftführer:
E. Tatarin, Nikolaistr. 4.

Grebentschikowscher Verein zur Unterstützung armer Kinder, best. 7. März 1899. Zweck: Fürsorge für Waisen und Kinder mittelloser und altgläubiger Eltern durch Erziehung und Unterricht in den Anfangsgründen. Unterhält ein Kinderasyl.
Präsidentin: Frau K. J. Schutow.
Schriftführerin: Frl. A. J. Dedusow.

Seehospital-Kasse des Rigaer Börsen-Komitees. Zweck: Verpflegung erkrankter Seeleute im Stadt-Krankenhause.
Administration:
A. Augsburg.
C. Rosenberg.
W. Meslin.

Gesellschaft zur Errichtung billiger Volksspeise- und **Theehäuser** in Riga, best. 18. März 1894. Zweck: Volksspeise- und Theehäuser zu gründen und darin der armen Bevölkerung Rigas billige und gesunde Nahrung zu gewähren. Unterhält 4 Volksspeise- und Theehäuser.

Präses: N. v. Cramer.
Vice-Präses: G. Kerkovius.
Kassaführer: W. Deringer.
Schriftführer: C. W. Schmidt.

Rigascher jüdischer Verein zur Errichtung billiger **Volksspeisehäuser**, bestätigt 26. Mai 1906.

Verein zur Unterstützung von Studenten der Dorpater Universität **„Commilitonen-Stiftung"** (gegr. 24. (12.) April 1827, beim 25jähr. Jubiläum der Dorp. Univ.), best. 12. Okt. 1894. Zweck: Unterstützung von hilfsbedürftigen Studenten der Dorpater Universität, die eins der Rigaschen Gymnasien absolvirt haben. 1909 Vermögen: 24 400 R., 340 Mitgl., jährl. Mitgliedsbeitrag 3 R. (Düna-Ztg. v. 13. März, 28. Febr. 1909.)

Verein zur Unterst. von **Studenten** und gegens. Unterst. der Philister der Korporation **Lettonia** der Dorpater Univ., best. 4. Dez. 1907.

Verein zur Unterst. von **Studenten** und gegens. Unterst. der Philister der Korporation **Neobaltika** der Dorpater Universität, best. 5. März 1910.

Allgemeine Unterstützungskasse des Rigaer **Polytechnikums**, gegr. 17. Febr. 1876. Zweck: Unterstützung hilfsbedürftiger Studirender des Rigaschen Polytechnikums.

Unterstützungsverein der Korporation **Setonia** in Riga, best. 22. Dez. 1910.

Unterstützungs-Kasse für **unbemittelte Schüler** der Rigaschen Zeichen- u. Malschule, best. 19. Mai 1902. Lokal: Kurmanowstr. 9.
Präses: —
Vize-Präses: W. Charlamow.
Kassaführer: B. Bluhm.
Schriftführer: Prof. Terpilowski.

Verein zur Unterstützung armer Schüler des Rigaschen **Alexander-Gymnasiums**, best. 14. Mai 1880.

Verein zur Unterstützung armer Schülerinnen des Rigaschen **Lomonossow-Gymnasiums**, best. 3. Mai 1882.

Verein zur Unterstützung armer Schüler der Rigaschen **Realschule Kaiser Peters I.**, best. 11. Nov. 1887.

Verein zur Unterstützung armer Schüler in den geistlichen Lehranstalten der **Rigaschen Eparchie**, best. 24. Nov. 1896. Präses: A. Aristow.

Schreyenbuscher Verein zur Unterstützung unbemitt. Schüler, best. 22. März 1907.

Verein zur Unterst. unbem. Schüler der **Olawschen** Kommerzschule, best. 1. April 1908.

Desgl. des Mädchengymnasiums von P. A. **Dolgich**, best. 19. Dez. 1908.

Desgl. des Mädchengymnasiums von A. **Kenin**, best. 30. Mai 1909.

Desgl. der Abendschule für Mädchen von P. **Djenis**, best. 30. Mai 1909.

Desgl. der **Odinschen** Handelsschule, best. 30. Mai 1909.

Desgl. des Mädchengymnasiums von N. **Draudsin**, best. 31. Juli 1909.

Livländische Bezirks-Verwaltung der Kaiserlich-Russischen Gesellschaft zur **Rettung auf dem Wasser** (unter dem Protektorat Ihrer Majestät der Kaiserin).
Vorsitzer: W. Meslin.
Sein Gehilfe: J. Helmsing.
Sekretär: M. v. Reibnitz.
Rendant: C. Lau.
Bezirksinspektor: W. Russow.

Rigasche Abth. des **„Weißen Kreuzes"**. Zweck: Unterstützung hilfsbedürftiger Familien von Militärs, die ihre Gesundheit im Dienste verloren.

Rigasches Kuratorium d. Kaiserl. **Philanthropischen Gesellschaft** in St. Petersburg. Zweck: Versorgung von Wittwen und Waisen der Untermilitärs. Unterhält in Riga ein Asyl, Pionirstr. 5.
Präsident des Komitees:
Der Livl. Gouverneur.
Vize-Präsidentin:
vacant.
Glieder des Komitees:
Frau M. E. Vockrodt-Kretschy.
Frau A. A. Kamkin.
C. A. Rall.
Dr. A. W. Buttel.
W. W. Nieländer.
K. J. Gilbert.
M. J. Schmidt.
C. J. Nieländer.
K. K. Iljinskoi.
Kassaführer:
Chr. v. Stritzky.
Sekretär:
—

Unterstützungskasse für die **evang.-luth. Gemeinden** in Rußland, Allerhöchst bestätigt 1859. Besitzt in Riga verschiedene Grundstücke, z. B. Kalnez. Str. 97.
Direktor des Süd-Livländischen Bezirks-Komitees:
Dim. General-Superintend. G. Oehrn.
Geschäftsführer: H. v. Sengbusch, Elisabethstr. 25, W. 4.
Kassaführer: Alex. Brock.
Schriftführer: E. v. Roth, Stadtamt.

Livländischer Verein zur Errichtung von **Korrektions-Asylen** und Ackerbau-Kolonien **für minderjährige Verbrecher**, best. 22. Febr. 1891. Unterhält in Rodenpois eine Korrektionsanstalt.
Präses: A. A. Klopow.
Kassaführer: F. W. v. Weiß.
Schriftführer: G. Heinicke.

Verein zur Verpflegung von **Idioten und Epileptikern** in Livland, best. 3. Juni 1893. Unterhält im Fellinschen Kreise eine Anstalt.
Präses: Th. Gähtgens.
Kassaführer: H. v. Sengbusch, Elisabethstr. 25, W. 4.
Schriftführer: A. Wittram, Romanowstr. 13.

Gesellschaft zur Fürsorge für **Geisteskranke** in Livland, best. 23. Febr. 1899. Unterhält die Irrenanstalt **Stackeln** auf dem Gute Alt-Wrangelshof bei Wolmar.
Präses: Baron Fr. Meyendorff.
Kassaführer: A. v. Klot.
Schriftführer:
Fr. v. Samson.

Livländischer Verein zur Bekämpfung der **Tuberkulose**, best. 19. Juli 1901.
Präses: Dr. med. M. Schmidt.
Vize-Präses: Baron A. Wolff.
Schriftführer:
L. Schöler, Puschkinboul. 10.

Verein der **schnellen ärztlichen Hilfe** in Riga, best. 8. Febr. 1903. Zweck: Unentgeltliche Hilfeleistung bei Unglücksfällen auf den Straßen, an allen öffentlichen Orten, auf den Fabriken, Eisenbahnen und bei Feuerschäden im Rayon der Stadt Riga, ☎ 2804.
Ehrenpräses: Der Livl. Gouverneur.
Vorsitzer: Dr. med. A. v. Bergmann.
Vizevorsitzer: SR Dr. P. Alexejew.
Kassaführer: C. Zander.
Schriftführer: Dr. J. Springenfeld.
Inspektor der Stationen:
Dr. med. Ch. von Broecker.

Deutscher Verein in Livland, gegründet 10. Mai 1906 zur kulturellen, geistigen und wirtschaftlichen Förderung des Deutschtums in Livland. Geschäftsstelle des allgemeinen Deutschen Vereins in Livland und der Ortsgruppe Riga: Anglikanische Str. 5, Haus des Kaufmännischen Vereins, ☎ 2866.
Vorstand des Deutschen Vereins in Livland:
Präses: Fr. Bar. Meyendorff, Alt-Bewershof.
1. Vizepräses: Prof. K. R. Kupffer.
2. Vizepräses: —
Geschäfts- u. Kassenführer: Georg Cornelius.
Schriftführer: W. Bar. v. d. Pahlen.

Abteilungen des Gesamtvorstandes:
Schulkommission.
Präses: Prof. K. R. Kupffer.
Schriftführer: Dr. med. Baron Engelhardt.
Kalenderkommission.
Präses: Dr. E. Seraphim.

—

Dem Deutschen Verein in Livland gehören 19 Ortsgruppen an.
Vorstand der Ortsgruppe Riga:
Präses: M. Hilweg.
1. Vize-Präses: R. Hymmel.
2. Vize-Präses: G. Erdmann.
Geschäftsführer: Cornelius.

Abteilungen der Ortsgruppe Riga:
1. Werbesektion.
Präses: R. Kordes.
1. Vize-Präses: S. v. Stern.
2. Vize-Präses: A. v. Berent.
2. Finanzsektion.
Präses: —
3. Schulsektion.
Präses: Prof. K. R. Kupffer.
Vizepräses: Direktor Demme.
Schriftführer: Oberlehrer R. Zinck.

4. Sektion für Literatur u. Kunst.
Präses: E. Hartmann.
Vizepräses: E. v. Schrenck.
Schriftführer: Baron Tiesenhausen.

5. Bibliothekkommission.
Präses: Dr. E. Seraphim.
Bücherwart: O. Hensell.

6. Sektion für Veranstaltungen.
Präses: M. v. Reibnitz.

7. Anstalt für Arbeits- u. Wohnungsnachweis: Todlebenboul. 10, W. 20, im Hofe, ☎ 3866.
Leiter: M. v. Rummel.

8. Ordner-Verband.
Obmann: O. Irschick.
Substitut: A. Stobbe.

9. Sängerhort.
Präses: —
Vize-Präses: H. Kristopsohn.

10. Liebhaberbühne.
Präses: —
Instruktor: A. Kihlström.

Die Ortsgruppe Riga unterhält folgende Schulen:
Albertschule: Schützenstr. 4,
Herderschule: Romanowstr. 5,
Meinhardschule: Gertrudstr. 28,
Hollanderschule: Martinsstr. 9.
und unterstützt folgende Schulen:
die Luisenschule des Deutschen Frauenbundes,
die **Jesuskirchenschule und**
Schulkurse in Ramkau und Segewold.

Die Ortsgruppe unterhält ferner:
eine Schülerwerkstätte, Nikolaistr. 55.
Leiter: Mag. E. Sokolowsky.
ein Handwerkerlehrlingsheim, Katholische Str. 13, ☎ 3651.
Vorsitzer: H. Wittrock.
Hausvater: G. Kludt.
Weiteres über diese Schulen sieh § 16 e.
Außerdem veranstaltet die Ortsgruppe billige Theatervorstellungen, Konzerte, Vorträge usw. und unterhält eine Bücherei und Lesehalle für die Mitglieder.

Deutscher Frauenbund, gegründet 4. Dezember 1905 zur Förderung und Erhaltung des Deutschtums in Livland. Lokal: Anglikanische Str. 5, ☎ 166.
Präsidentin: Frl. Polli Kieseritzky.
Vize-Präsidentin: Fr. Dr. E. Krannhals.
Kassaführerin: Frl. M. Wittschewsky.
Schriftführerin: Frl. E. Hollander.

Anstalten und Unternehmungen des Frauenbundes:
Die Luisenschule.
Die Dorotheenschule.
Schulkreis.
Bibliothek.
Familienpflege.
Krippe.
Kinderhort.
Ferienkolonie für Kinder.
Hauswirtschaftliche Abteilung.
Teeabende.
Zahnärztliche Ambulanz für Kinder der Familienpflege.
Kopekensparkasse.
Bienenkorb.

Verein zur Förderung der **Volkswohlfahrt** in Riga. Eingetr. 4. Dez. 1907.
Zweck: die hiesige Volkswohlfahrt in Bezug auf Gesundheit und Sittlichkeit zu fördern. Mindester Mitgliedsbeitrag 1 Rbl. Sitz: Küterstr. 4, 2 Tr., geöffnet werktäglich 11—3, ☎ 2287.
Präses: Pastor O. Schabert.
Vizepräses: R. Kordes.
Kassaführer: P. Meyer.
Sekretär: Dr. phil. W. Held.

Der Verein umfaßt zur Zeit folgende Abteilungen:
1. Bekämpfung des **Alkoholismus**.
Präses: C. W. Schmidt.
Vizepräses: Dr. med. A. Selenkoff.
Schriftführer: B. Reichberg.

Zur Abteilung gehören folgende Gruppen:
Gruppe Abstinenter **Lehrer** und Lehrerinnen.
Präses: Pastor Th. Praetorius.
Schriftführerin: Baronesse M. Bistram.

Gruppe Abstinenter Frauen.
Präsidentin: Frl. E. v. Grewingk.
Schriftführerin: Frl. E. Korth.

Gruppe Abstinenter Angestellter und Arbeiter der Kusnezowschen Fabrik.
Präsidentin: Frau V. Kusnezow.
Vizepräses: W. Waskow.
Schriftführer: A. Ossipow.
Die Abteilung unterhält ferner:
Eine permanente Ausstellung über den Alkoholismus, Küterstr. 4 und
Eine Vertriebsstelle alkoholgegnerischer Schriften, Pferdestr. 24, bei H. C. Schneider.

2. Bekämpfung der Geschlechtskrankheiten.
Präses: Dr. med. G. v. Engelmann.
Merkblätter in den 3 Landessprachen für Männer und Frauen.

3. Bekämpfung der Tuberkulose.
Präses: Dr. med. A. Schabert.
Merkblatt in den 3 Landessprachen.

4. Säuglings- und Wöchnerinnenpflege.
Präses: Dr. med. A. Keilmann.
Lehrblatt für Mütter, desgl. unentgeltliche Mütterberatungsstelle in der neuen Ambulanz des Stadtkrankenhauses, Sonnabends 14—15.

5. Volksernährung.
Präses: Mag. F. Ludwig.
Schulküche für Volksschülerinnen in der Stadtfreischule an der Rumpenhöfschen Str. 2a.

6. Arbeitergärten.
Präses: Stadtgartendirekt. G. Kuphaldt.
Zu beiden Seiten der Falkenstraße hinter den Kirchhöfen. Im Winter ist eine Schlittschuhbahn auf dem Gelände.

Wohltätigkeits-, gegens. Unterstützungs- u. Bildungsverein der **Altgläubigen** in Riga, Jesuskirchenstr. 3. Eingetr. 29. Sept. 1908.

Rig. **Patronats-Verein**, Eingetr. 11. Febr. 1909. Dorpater Str. 15. Zweck: Aus Strafanstalten entlassenen Personen bei Einrichtung ihrer Lebensverhältnisse zur Rückkehr zu einem ehrlichen Lebenswandel behilflich zu sein und den notleidenden Familien der Sitzenden und Verschickten zu helfen.
Präsidentin: Prinzeß M. P. Urussow, Mühlenstr. 13, W. 1.
Vize-Präses: SR S. Nowakow.
Schriftführer: KR L. Ostrouchow.

Rig. Wohlt.-Ver. **Obdach**, „Pasparne". Eingetr. 18. März 1909.

Rig. Leih- u. Wohlt.-Ver. bei der **alten Synagoge**, eingetr. 26. Mai 1909.

Verein zur Fürsorge für arme hebräische Kinder „**Kinderfreund**", best. 22. Dez. 1910.

B. Vereine und Kassen zu gegenseitiger Unterstützung.

a) Unterstützungsvereine oder Kassen.

Die Rigaer Abteilung der gegenseitigen Unterstützungskasse der gewesenen **Studenten** der St. Petersburger Universität.

Die Jungfrauen-Stiftung. Erster Rigascher Verein zur Unterstützung von Jungfrauen, gegr. 1805, best. 11. Dez. 1892.
Vorstand:
Dr. F. Stavenhagen, Thronf.-B. 7.
M. Deubner.
V. Mentzendorff.
W. v. Renner.
W. Mansfeldt.
Dr. A. Poelchau.

Gouvernanten-Stiftung zu Riga. Rigascher Verein von Gouvernanten und Lehrerinnen zu gegenseitiger Hilfe, gegr. 1865, best .24. Dez. 1898.
Präses: K. Haller.
Vice-Präsidentin: Elise Kieseritzky.
Schriftführer: V. Hollander.
Kassaführer: Th. Meuschen, Spr.: von 10—12, kl. Schloßstr. 6, im Hof I.

Unterstützungskasse der Rigaer **Pharmazeuten**, gegr. 1860, best. 19. Sept. 1894.
Präses: W. Bendorff.
Schriftführer: E. Treyden.
Kassaführer: A. Lietz.

Russischer kaufmännischer Nikolai-Hilfsverein, gegr. 1861, best. 24. Apr. 1884. Der Sitz des Komitees befindet sich im Hause der 3. Gesellschaft gegenseitigen Kredits (früher „Ulei").
Präses: W. P. Tscheluchin.
Kassaführer: J. Schischkin.

Erste Dienstboten-Unterstützungskasse, best. 4. März 1860, verw. vom Armenamt.

Zweite Dienstboten - Unterstützungskasse, gegr. 1871 von Th. Sprost, verw. von der lit.-prakt. Bürgerverb.
Präses: K. Bornhaupt, Sandstr. 27.
Schriftführer: H. Kuchczynski, Thronfolgerboul. 4.
Kassaführer: W. Häcker, Palaisstr. 3.

Unterstützungskasse für **Musiklehrer** und Lehrerinnen, gegr. 1872 von Frl. Emma Sprost, best. 22. Jan. 1893.
Präses: O. Schulz, Kurmanowstr. 15.
Geschäftsführer: —
Kassaführer: K. Kühndorf, Alexanderstr. 45.

Allg. Invalidenkasse d. **Buchdrucker-Gesellschaft**, gegr. 1873, best. 12. Sept. 1890.
Präses: A. Rosenthal, Tempelstr. 3.
Schriftführer: P. Rudold.
Kassaführer: J. Wagner, Sandstr. 20.

Unterstützungskasse des Dienstmannartells **„Expreß"**, best. 8. Juli 1878.
Präses: A. Wank.
Geschäftsführer: K. Matscherneek.

Hausunterstützungskasse der **Müllerschen** und **Häckerschen** Buchdruckereien, best. 18. Mai 1894.

Unterstützungskasse der Abteilung Riga der Radfahrer-Vereinigung **„Union"**, best. 2. März 1902. Adresse: Romanowstr. 40.
Präses: C. Marggraf.
Kassaführer: V. Feldmann.
Schriftführer: A. Malmberg.

Unterstützungskasse der vereinigten freiwilligen **Feuerwehr** von Altgasen, Bienenhof, Lindenruhe und Sassenhof im Rigaschen Patrimonialgebiete, bestätigt 25. November 1905.

Rigascher lettischer Römisch-katholischer Unterstützungsverein **„Wainsaks"**, bestät. 31. Dezember 1905.

Unterstützungsverein der **Meister** jenseits der Düna, best. 31. Januar 1906.

Gegenseitiger Unterstützungsverein der **Seefahrer** „Anker", best. 3. Oktober 1906.

Baltischer gegens. Unterst.-Ver. **„Parität"**, eing. 10. November 1909.

Gegens. Unterst.-Ver. **hebräischer Lehrer** „Moria", eing. 26. Mai 1909.

Gegens. Unterst.-Ver. Rig. **Lehrer und Erzieher**, eing. 30. Mai 1909.

Gegens. Unterst.-Verein **„Ameise"**, best. 10. August 1910.

Unterst.-Kasse des **Schreyenbuschscher** Geselligkeitsvereins, best. 23. Sept. 1910.

Unterstützungskasse des **Tischler-Amts** der St. Johannis-Gilde, best. 17. Juni 1895.

Unterstützungskasse der Gesellen des **Stuhlmacheramts**, best. 7. Febr. 1900.

Unterstützungskasse der **Wagenbauermeister**, eingetr. 10. Nov. 1909.

Kasse für Versicherung bei Unglücksfällen, Unterstützung und Pension des Artells der zünftigen **Schornsteinfegergesellen**, best. 10. August 1910.

b) Unterstützungs-, Witwen- und Waisenkassen.

Unterstützungskasse der **„Krämer-Compagnie-Stiftung"** gegr. 1778, best. 18. Feb. 1891.
Präses: Aeltester C. F. Hartmann, Schaalstr. 4.
Vize-Präses: Aeltester E. Kerkovius, Kalkstr. 32.
Kassaführer: Aeltester V. Mentzendorff.
Schriftführer: W. Baer, 1. Weidendamm 21.
Archivar: Aeltester Th. Busch, kl. Jungfernstr. 8.
Aeltester Karl Mündel, Herrenstr. 12.

Rigasche Unterstützungskasse für **Musiker**, Sänger und deren Wittwen und Waisen, gegr. 1806, best. 31. Dez. 1892.
Präses: K. Waack.
Kassaführer: O. Schulz, Kurmanowstr. 15.

„Concordia-Stiftung". Verein zu gegenseitiger Unterstützung gegr. 1809, best. 19. Nov. 1892.
Präses: P. Großmann.
Kassaführer: E. Irschick.

Unterstützungsfonds des Rigaer **Börsen-Vereins**, gegr. 1817, best. 26. Nov. 1893.
Präses: W. Kerkovius.
Kassirer: E. Lau.

Unterstützungskasse d. **Seemanns-Stiftung** u. der **Schiffer-Kasse**, gegr. 1842. Unter Verwaltung des Börsen-Komitees.
Vorstand: A. Augsburg, P. Bornholdt, C. G. v. Sengbusch.

Hilfsverein der russischen **Prikaschtschiken** gegr. 1859, best. 19. Apr. 1880.
Präses: A. Nikiforow.
Buchhalter: E. Karzew.
Kassaführer: M. Olissow.

Unterstützungskasse der Beamten der Rigaschen **Steuerverwaltung**, best. 18. Sept. 1892.

Unterstützungskasse der Angestellten bei der Irrenanstalt **„Rothenberg"**, best. 30. Juni 1891.

Unterstützungs- und Pensionskasse der in den Kontoren der Rigaschen Notare **Angestellten**, best. 24. August 1906. Theaterboul. 9.
Vorsteher: Joh. Bukold.
Wm. Wendt.
Kassirer: S. Freymann.
Schriftführer: W. Simitzki.

Pensionskasse der Angest. im Bureau der 2. Rig. gegens. **Feuervers.-Ges.**, bestät. 27. Juli 1906.

Unterst.-Kasse der Rig. Abt. des Kais.-Russ. **Gartenbauvereins**, eingetr. 18. März 1909.

Unterstützungskasse des **Maler-Amts** zu Riga, best. 25. Juni 1894.

Unterstützungskasse des **Sattler- und Tapezierer-Amts** zu Riga, best. 12. Aug. 1895.

c) Witwen- und Waisenkassen.

Unterstützungskasse für Wittwen und Waisen der Rigaschen Stadt-**Hanf- und Flachswraker** gegr. 1806, best. 16. Febr. 1898.
Präses: A. Augsburg.
Vorsteher: O. Geist. A. Stancke.

Unterstützungskasse für Wittwen und Waisen der **Apotheken-Besitzer** in Riga, gegr. 1854, best. 19. Sept. 1894.
Präses: E. Treyden.
Schriftführer: F. Lichinger, Mitauer Ch. 11.
Kassaführer: E. Dohrmann, Dünamündesche Str. 3.

Wittwen- und Waisenkasse bei dem Hilfsverein der **Handlungscommis** in Riga, gegr. 1864.
Präses: R. Prokop.
Schriftführer: R. Laerum.
Kassaführer: J. Oestberg.

Rigaer Wittwen- und Waisen-**Versorgungsanstalt**, gegr. 1867, best. 4. Mai 1894.
Präses: G. Schweder.
Schriftführer: P. Ehlers.
Kassaführer: H. Schneider, Rathhausplatz 15.

Unterstützungskasse für **Lehrer**-Wittwen und -Waisen zu Riga gegr. 1859, best. 23. Mai 1884.
Präses: O. Hoffmann.
Schriftführer: E. Weinert.
Kassaführer: P. Ehlers.

Wittwenkasse des Rigaschen großen **Schuhmacher**-Amts, best. 30. Dez. 1891.

d) Unterstützungs-, Witwen-, Waisen- und Beerdigungskassen.

Rigasche Unterstützungs- und Beerdigungskasse **„Der gute Wille"** gegr. 1817, best. 7. Sept. 1891.
Präses: H. Meinhardt.
Kassirer: E. Leidig, Revaler Str. 15.

Gegenseitiger Hilfsverein **„Die Fahne"** best. 12. Aug. 1879, Romanowstr. 127a.
Präses: N. Andrejeff.
Schriftführer: M. Grimailow.
Kassaführer: A. Potapow.

Gegenseitiger Hilfsverein Rigascher **Kellner**, gegr. 1881, best. 10. Juni 1883, Schloßstr. 13.
Präses: E. Laßmann.
Schriftführer: A. Saulgose.
Kassaführer: F. Skreber.

Hilfsverein der Rigaer **deutschen Handwerker**, gegr. 1881, best. 29. Febr. 1892, Matthäistr. 60, ☎ 4852.

Präses: L. Saje.
Schriftführer: W. Krassowski.
Kassaführer: L. Reding.

„Jonathan", gegenseitiger Unterstützungsverein, best. 30. Jan. 1870. Schlockſche Str. 17, ☎ 3114.
Präses: J. Pelude.
Vize-Präses: R. Sehja u. A. Seedinsch.
Schriftführer: J. Legsding.
Kassaführer: K. Krippul.

Rigascher **Fuhrmanns-Hilfsverein**, best. 18. Juni 1882. Elisabethstr. 91.
Präses: K. Seedin.
Schriftführer: J. Apin.
Kassaführer: G. Birkmann.

Rigascher Hilfsverein, best. 25. Aug. 1882. Lubahnsche Str. 17.
Vorsitzer: J. Pihrag.
Schriftführer: D. Grant.
Kassaführer: A. Torman.

Katharinendammscher Hilfsverein, best. 13. Dez. 1884. Revaler Str. 32.
Präses: E. Tomson.
Schriftführer: Fr. Neumann.
Kassaführer: J. Sauliten.

Sassenhofscher Hilfsverein, best. 7. Mai 1902. Kalnezeemsche Str. 88.
Präses: J. Schuka.
Schriftführer: K. Skreha.
Kassaführer: P. Wewer, Suworowstr. 7.

Verein zur gegenseitigen Unterstützung für **Buchdrucker**, deren Wittwen und Waisen in Riga, best. 28. Mai 1884.
Präses:
E. Schulze, Gildstubenstr. 3, W. 8.
Schriftführer: P. Rudold.
Kassaführer: J. Wagner.

„Eifer", Unterstützungs- u. Beerdigungskasse der **Eisendreher** in Riga, best. 25. Juni 1894. Kurmanowstr. 3.
Vorsitzender: F. Blankenburg.
Schriftführer: Th. Sternberg.
Kassaführer: J. Hochberg.

Baltischer Hilfsverein, gegr. v. d. lettischen Gemeindegl. d. Himmelfahrtskirche, best. 3. Sept. 1907, Pokrowstr. 4.
Präses:
J. L. Sakkis, Revaler Str. 77.

Gegens. Unterst.-Verein **Latwija**, best. 4. Dez. 1907.

Lettischer Zentraler Hilfsverein, best. 29. Febr. 1908. Pauluccistr. 2.
Präses: B. Gudsche.
Kassirer: A. Bersin.
Schriftführer: J. Gailit.

Hilfsverein **„Mysl"**, best. 5. April 1908.

Unterstützungskasse des Vereins der **Gastwirte** in Riga, best. 22. März 1907.

Unterstützungskasse des **Baltischen** Vereins d. Handlungsgehilfen, best. 8. Mai 1907.
Präses: J. Erdmann.
Kassaführer: J. Grikowski.
Schriftführer: E. Ratneek.

Unterstützungskasse der freiwilligen Feuerwehr der **Strasdenhofschen** Baumwollmanufaktur, best. 8. Mai 1907.

Unterstützungs- und Beerdigungskasse der **Zimmermeister-Zunft** zu Riga, best. 20. Jan. 1892.

Unterstützungs- und Beerdigungskasse des **Bader- und Friseuramts** zu Riga, best. 3. Sept. 1892.

Unterstützungs- und Beerdigungskasse der **Buchbinder** zu Riga, best. 28. Febr. 1893.

Unterstützungs- und Beerdigungskasse der Meister des Amts der **vier Gewerke** zu Riga, best. 14. Sept. 1893.

Unterstützungs- und Beerdigungskasse des **Mülleramts** zu Riga, best. 23. September 1893.

Unterstützungs- und Beerdigungskasse des **Fleischer-Amts** zu Riga, best. 31. Oktober 1893.

e) Witwen-, Waisen- und Beerdigungskassen.

Beerdigungs- sowie Wittwen- u. Waisen-Unterstützungskasse der Mitglieder des Rigaschen **Theaterorchesters**, gegr. 1860, best. 9. Juli 1879.
Präses: R. Krämer, Jakobsstr. 3.
Schriftführer: M. Schaller.
Kassirer: A. Bamberger, Suworowstr. 10.

Unterstützungs- und Beerdigungskasse des Rigaschen **Schornsteinfeger-Amts**, best. 20. Jan. 1892.

Unterstützungs- und Beerdigungskasse des Rigaschen **Glaser**-Amts, best. 3. Febr. 1895.

f) Unterstützungs-, Kranken- u. Beerdigungskassen.

Hilfsverein der **Handlungs-Commis** zu Riga, gegr. 1828.
Präses: R. Prokop.
Schriftführer: J. v. Olszewski.
Kassaführer: A. Mentzendorff.

Rigaer **Seemannskasse**, best. 8. März 1872.
Administration: der Vorstand der Matrosen-Innung, bestehend aus den Mitgliedern des Börsen-Komitees:
G. v. Sengbusch, A. Augsburg, R. Junker, P. Bornholdt, A. v. Stavenhagen u. Aeltermann B. Mora.

Unterstützungs-, Kranken- und Beerdigungskasse **„Frühlingsverein"** gegr. 1872, best. 24. April 1877. Vereinshaus Brückenstr. 32.
Präses: P. Preede.
Schriftführer: E. Preede.
Kassaführer: J. Tuckum.

Unterstützungs-, Kranken- und Beerdigungskasse der **Blousenmannschaft** der Rigaer freiwilligen Feuerwehr, best. 3. Juli 1878.
Präses: P. Großmann.
Kassaführer: O. Bendtfeldt.

Unterstützungs-, Kranken- und Beerdigungskasse der **Ordnungsmannschaft** der Rig. freiwilligen Feuerwehr, best. 3. Juli 1878.
Präses: —
Kassaführer: E. Halblaub.

Rigaer lettischer gegenseitiger Hilfsverein **„Austrums"**, best. 28. Juni 1888. Lokal: Sprenkstr. 4.
Vorsitzender: J. Apin.
Schriftführer: W. Lukstin.
Kassierer: P. Eglit.

Rigascher **Nordischer** gegenseitiger Hilfsverein, best. 23. Januar 1892. Lokal: Alexanderstr. 104.
Präses: K. Tuhter, Alexanderstr. 105.
Schriftführer: J. Legsdin.
Kassaführer: W. Kuse.

Littauscher Hilfsverein in Riga, best. 24. Januar 1894. Mühlenstr. 115.
Präses: J. Grigischkis.

Ilgezeemer Hilfsverein, best. 19. Okt. 1901. Dünamündesche Str. 32b.
Präses: J. Awstriz.
Kassaführer: K. Osoling.
Schriftführer: J. Lewis.

Rigascher polnischer Unterstützungsverein **„Pszczola"**, best. 8. Jan. 1902. Lokal: Elisabethstr. 85 W 33.
Präses: J. W. v. Pietkiewicz.
Schriftführer: R. Malinowski.
Kassaführer: A. Stankiewitz.

Unterstützungs- und Beerdigungskasse der Meister- und Gesellen des Rigaschen großen **Schuhmacher**-Amts, best. 10. Dez. 1888.

Unterstützungs- und Beerdigungskasse der **Tapezierer**- und Sattlergesellenschaft zu Riga, best .19. April 1892.

Hilfsverein der **Gold- und Silberarbeiter**-Geh., best. 26. Nov. 1894.

g) Kranken- u. Beerdigungskassen.

Beerdigungs- u. Krankenkasse des Estischen Vereins **„Imanta"**, best. 1890. Jakobsstr. 3.
Präses: G. Lokko.
Kassirer: K. Zennes.

Unterstützungs- und Beerdigungskasse der **Buchdrucker**-Gesellschaft zu Riga, gegr. 1840, best. 19. März 1882.
Präses: Gustav Ullrich.
Schriftführer: Paul Rudold.
Kassaführer: E. Albrecht.

Hilfs- und Beerdigungskasse **„Hoffnung"**, gegr. 1867, best. 24. Juni 1884. Vereinshaus: Altonaer Str. 15.
Präses: A. Schubbe.
Schriftführer: J. Ogul.
Kassaführrr: A. Grückmann.

Unterstützungs- und Beerdigungskasse bei der Russisch-Baltischen **Waggonfabrik** in Riga, best .28. April 1871.
Vorsitzender: P. Bersin.
Kassaführer: P. Rubul.
Schriftführer: E. Sirme.

Bienenhofer Hilfsverein, best. d. 28. April 1880. Bauskescher Weg 4.
Präses: G. Skabbing.
Schriftführer: J. Behr.

Thorensberger lettischer Hilfsverein, im eigenen Hause: kl. Altonaer Str. 6, best. 17. Juli 1881.
Präses: P. Sebris.
Schriftführer: Chr. Skursten.
Kassaführer: J. Ohsol.

Gegenseitiger Hilfsverein der Rigaschen **Handwerker**, Marienstr. 12, best. 17. Juli 1881.
Präses: J. Strehm.
Schriftführer: Th. Kronberg.
Kassaführer: J. Grauding.

Gegens. Hilfsverein Rig. **Gewerbetreibender**, best. 29. Mai 1910. Ritterstr. 53 W 6.
Präses: A. Nikiferow.
Schriftführer: A. Fedorowitz.
Kassaführer: J. Petersohn.

Hilfsverein **„Seeds"**, Suworowstr. 63 best. 22. April 1882.
Präses: J. Aboling.
Schriftführer: M. Karlson.
Kassaführer: J. Peterson.

Unterstützungs- und Beerdigungskasse der Rigaschen **Lithographen** und Steindrucker best. 11. Dez. 1886.
Präses: —
Schriftführer: J. Kalning.
Kassaführer: Fr. Michelsohn, Dorotheenstr. 7, W. 3.

Invalidenkasse der Mitglieder der Unterstützungs- und Beerdigungskasse der Rigaschen **Lithographen** und Steindrucker, best. 14. Dezember 1904.
Präses: M. Gardejew.
Schriftführer: Fr. Hasenfuß.
Kassaführer: Fr. Michelsohn, Dorotheenstr. 7, W. 3.

Unterstützungs- und Beerdigungskasse **„Die Einigkeit"**, Elisabethstr. 91, gegründet 1857, best. 20. Dezember 1890.
Präses: O. Böckler, Matthäistr. 83.
1. Schriftführer: C. F. Trinit.
2. Schriftführer: P. Dietrichs.
Kassaführer: A. Pahl, Matthäistr. 89.

Hilfsverein der Rigaschen **Maler**, best. 13. Nov. 1890. Elisabethstr. 14. Unterhält seit 1896 eine Malerschule.
Präses:
E. Rosit.
Schriftführer:
A. Malsat.
Kassaführer:
R. Rakowski.

Kengeragger Unterstützungs- und Beerdigungsverein, Moskauer Str. 271, best. 18. Febr. 1897.
Präses: Th. Reichmann.
Kassaführer: M. Ganin.
Schriftführer: P. Swirelnikow.

Unterstützungs- und Beerdigungskasse der Arbeiter der Waggonfabrik **„Phönix"**, best. 14. April 1898.
Präses: Th. Gürgensohn.
Schriftführer: A. Saikow.
Kassaführer: E. Breede.

Unterstützungs- und Beerdigungskasse der Arbeiter und Angestellten der Geschäftsbücherfabrik Hermann **Danziger** in Riga, best. 7. März 1904.
Präses: H. Danziger.

Gegens. Unterst.-Ver. Klints (Fels), (früher Zihna) in Riga, best. 16. Okt. 1904, Alexanderstr. 180.
Präses: K. Schilling, Stadt-Sparkasse.
Schriftführer: A. Böhnke.
Kassaführer: K. Kronberg.

Unterstützungs- u. Beerdigungskassen der:

Glieder des **Schreyenbuschen** Freiwilligen Feuerwehrver., best. 30. Juni 1906.

Glieder d. Freiwill. Feuerwehr d. Fabrik **„Prowodnik"**, best. 5. März 1910.

Glieder der **Hasenholmschen** freiwilligen Feuerwehr, best. 29. Mai 1910.

Rig. **Gasanstalt**, best. 14. Jan. 1902.

Rigaschen **Böttcher-Amts**, best. 9. Juli 1890.

Fleischergesellen, best. 16. Nov. 1890.

Handschuhmachergesellen, best. 16. Nov. 1890.

zünftigen **Schuhmachergesellen**, best. 24. Mai 1891.

Rigaschen zünftigen **Tischlergesellen**, best. 29. Febr. 1892.

Rigaschen zünftigen **Schornsteinfegergesellen**, best. 21. Aug. 1892.

Hutmachergesellen zu Riga, best. 30. Sept. 1892.

Rigaschen **Bäckergesellen**, best. 31. Okt. 1892.

zünftigen **Bader- und Friseurgesellen** zu Riga, best. 16. März 1893.

Buchbindergesellen zu Riga, best. 4. Apr. 1893.

Kupferschmiedegesellen zu Riga, best. 25. Juni 1893.

zünftigen **Hufschmiedegesellen** zu Riga, best. 17. Juli 1893.

Rigaschen zünftigen **Seilergesellen**, best. 23. Aug. 1893.

zünftigen **Töpfergesellen** zu Riga, best. 12. Sept. 1893.

zünftigen **Instrumentenmacher-Gesellen** zu Riga, best. 14. Sept. 1893.

Müllergesellen zu Riga, best. 18. Okt. 1893.

zünftigen **Maurergesellen** zu Riga, best. 31. Okt. 1893.

Uhrmacher zu Riga, best. 5. Nov. 1893.

zünftigen **Malergesellen** zu Riga, best. 30. Nov. 1893.

zünftigen **Drechslergesellen** zu Riga, best. 11. Febr. 1894.

Glasergesellen zu Riga, best. 21. März 1894.

Rigaschen **Schlossergesellen**, best. 9. Juli 1894.

Gerbergesellen zu Riga, best. 19. Juli 1894.

zünftigen **Seiler-Gesellen** zu Riga, best. 10. Okt. 1894.

Klempner-Gesellen zu Riga, best. 2. Febr. 1897.

Stellmacher-Gesellen zu Riga, best. 4. Febr. 1897.

der zünftigen **Büchsenmacher-, Ankerschmiede-, Feilenhauer- u. Nadler-Gesellen** zu Riga, best. 24. März 1898.

Knopfmacher- und Posamentiergesellen zu Riga, best. 16. März 1904.

h) Beerdigungskassen.

Rigasche Beerdigungskasse gegr. 1802, best. 27. Febr. 1891.
Präses: A. Stahl, Wallstr. 29.
Kassaführer: Th. Geetz.

Beerdigungskasse **„Der erneute Beistand"** gegr. 1806, best. 28. Sept. 1891.
Präses: C. Steinert, Säulenstr. 58.
Kassirer: E. Leidig, Revaler Str. 15.

Beerdigungskasse **„Die vereinigte Gesellschaft"**, gegr. 1805, best. 27. Okt. 1891.
Präses: F. v. Berg.
Kassaführer: O. Krüger.

Beerdigungskasse **„Die Freundschaft"**, best. 16. Jan. 1892. Schmiedestr. 8.
Präses: J. Lihzis.
Buchhalter: Ch. Jansohn.
Kassaführer: H. Balod.

Erste Rigasche Beerdigungskasse, best. 8. Nov. 1886.
Präses: SR Gotthard Schweder.
Kassirer: A. Zorn, Zweigkontor der Rig. Kommerzbank, Kalkstr. 21.

Dritte Rigasche Beerdigungskasse, best. 6. Mai 1888.

Vierte Rigasche Beerdigungskasse, best. 31. Mai 1888.
Präses: C. Marggraf.
Kassirer: E. Leidig, Revaler Str. 15.

Fünfte Rigasche Beerdigungskasse, best. 20. Okt. 1889.
Präses: E. Weidenbaum.

Sechste Rigasche Beerdigungskasse, best. 24. Okt. 1889.
Präses: H. Jansen, Alexanderboul. 1
Kassirer: W. Strauß, Sandstr. 10.

Siebente Rigasche Beerdigungskasse, best. 25. Febr. 1890.
Präses: A. Aksjonow.
Kassirer: E. Mohr, Börsenbank.

Achte Rigasche Beerdigungskasse, best. 16. Febr. 1891.
Präses: A. Schulinus.
Kassirer: E. Leidig, Revaler Str. 15.

Neunte Rigasche Beerdigungskasse, best. 13. Okt. 1891.

Präses: Fr. Germann.
Kassaführer: G. Teichmann, Alexanderstr. 196, ☎ 463.

Zehnte Rigasche Beerdigungskasse, best. 15. Juli 1892.
Präses: C. Minuth.
Kassirer: E. Leidig, Revaler Str. 15.

Dreizehnte Rigasche Beerdigungskasse, best. 6. Juli 1894.
Präses: Ed. Donath.
Kassirer: E. Leidig, Revaler Str. 15.

Beerdigungskasse des ehstnischen Gesangvereins **„Imanta"** in Riga, best. 23. Sept. 1895. Jakobsstr. 3.
Vorsteher: G. Kiho.
Kassierer: J. Rebane.

Rigascher **römisch-katholischer** Beerdigungsverein, best. 7. Sept. 1898. Kathol. Str. 23.
Präses: J. Radusch.
Schriftführer: B. Siedlitzki.
Kassirer: F. Roschkewitsch, Gogolstr. 21.

Beerdigungskasse **„Die erneute Selbsthilfe"** in Riga, best. 21. Juni 1901.
Präses: H. Bielitzki.
Kassierer: M. Tscherepanow.

Beerdigungskasse des **Nordeckshofschen** freiwilligen **Feuerwehrvereins**, bestät. 4. Sept. 1902. Bullensche Str. 18.
Präses: W. Kreßler.
Kassaführer: W. Frey.

Beerdigungskasse der Angestellten bei der Rigaschen **Städtischen Dampferverbindung**, best. 3. Januar 1905.
Präses: E. Plahke.
Schriftführer: M. Kappuhn.

Beerdigungskasse des Rigaer **Gewerbevereins**, best. 29. Febr. 1908.

Beerdigungskasse der Rig. Gruppe des **Deutschen Vereins**, best. 2. Juli 1908.

Beerdigungskasse der Rig. **Post- u. Telegrafenbeamten.**

Beerd.-Kasse des Ges.-Ver. **Schild**, eingetr. 23. Sept. 1909.

Beerdigungskasse des **Tischler-Amts** zu Riga best. 30. Juli 1890.

Beerdigungskasse des **Bäcker-Amts** zu Riga, best. 23. Jan. 1892.

Beerdigungskasse der zünftigen **Schmiedemeister** zu Riga, best. 31. Jan. 1892.

Beerdigungskasse des **Schlosser-Amts** zu Riga, best. 27. März 1892.

Beerdigungskasse des **Maler-Amts** zu Riga, best. 29. Juli 1892.

Beerdigungskasse der zünftigen **Maurer-** u. Steinhauermeister zu Riga, best. 18. Febr. 1893.

Beerdigungskasse der Gesellen des **Stuhlmacher-Amts** zu Riga, best. 27. Febr. 1893.

Beerdigungskasse des **Stuhlmacher-Amts** zu Riga, best. 3. Juni 1893.

Beerdigungskasse des **Knopfmacher-** und Posamentier-Amts zu Riga, best. 13. Okt. 1893.

Beerdigungskasse der **Drechslermeister** zu Riga, best. 1. März 1894.

Beerdigungskasse der **Goldschmiedemeister** zu Riga, best. 21. Juni 1894.

Beerdigungskasse der **Zeugschmiede-**, Ankerschmiede, Feilenhauer- und Reepschlägermeister zu Riga, best. 22. Jan. 1895.

Beerdigungskasse des **Sattler-** und **Tapezierer-Amts** zu Riga, best. 12. Aug. 1895.

C. Anstalten, Einrichtungen und Stiftungen zu gemeinnützigen und Wohltätigkeits-Zwecken.

a) Krankenhäuser und Heilanstalten.

1. Unter Verwaltung der Krone.

Kriegshospital, Hospital- u. Duntenhofsche Str. Verwaltung sieh § 13. 8.

Gefängnißhospital, Rauckscher Damm. Verwaltung sieh § 13. 4.

Krankenhaus zu „Alexandershöhe" an der Rothen Düna, Apothekerstr. 15.

Irrenanstalt zu „Alexandershöhe" an der Rothen Düna, Apothekerstr. 15/17, Beide Institute stehen unter der Verwaltung des Kollegiums der Allgem. Fürsorge Sieh Seite 2 im Register.

2. Unter Verwaltung der Stadt.

Rigasches **Stadt-Krankenhaus**, Ritterstr. 3—9. Gegr. 1803 u. mit allen der Wissenschaft der Neuzeit entsprechenden Bauten und Einrichtungen versehen.

Kranken-Ambulanz im Stadt-Krankenhause.

Montags.
Chirurgische Krankheiten: Dr. Bergmann 9—10.
Haut- u. venerische Kr.: Dr. v. Engelmann, 13—14.
Hals- und Nasenkr.: Dr. Kikuth 9—10.
Innere Krankh.: Dr. Mey, 14—15.
Frauenkr.: Dr. Keilmann 13—14½.
Kinderkrankh.: Dr. Berkholz, 12—13.

Dienstags.
Chirurgische Kr.: Dr. V. Schwartz 9—10.
Innere Kr. Dr. Deubner 17½—18½.
Nervenkr.: Dr. E. Schwarz 14—15.
Ohrenkr.: Dr. Voß 9—10.
Frauenkr.: Dr. Keilmann 13—14½.

Mittwochs.
Chirurgische Kr.: Dr. V. Schwartz 9—10.
Haut- u. venerische Kr.: Dr. v. Engelmann 13—14.
Frauenkrankh.: Dr. Keilmann, 13—14
Kinderkranh.: Dr. Berkholz, 12—13.
Innere Kr.: Dr. v. Kieseritzky, 14—15

Donnerstags.
Chirurgische Kr.: Dr. Bergmann 9—10.
Hals- u. Nasenkr.: Dr. Kikuth 9—10.
Frauenkr.: Dr. Keilmann 13—14½.

Freitags.
Chirurgische Kr.: Dr. V. Schwartz 9—10.
Innere Kr. Dr. Deubner 17½—18½.
Nervenkr.: Dr. E. Schwarz 14—15.
Frauenkrankh.: Dr. Keilmann, 13—14
Kinderkranh.: Dr. Berkholz, 12—13.
Haut- u. venerische Kr.: Dr. v. Engelmann 13—14.

Sonnabends.
Chirurgische Kr.: Dr. V. Schwartz 9—10.
Ohrenkr.: Dr. Voß 9—10.

Eine Konsultation kostet 30 Kop. Von Armenärzten geschickte Kranke zahlen nichts.

2. **Stadtkrankenhaus**, Gravenhof, Bürgerstr. 13, ☎ 5424.
Chirurg. Ambulanz: Montags, Mittwochs, Freitags 11—12.
Therapeutische Ambulanz: Dienstags, Donnerstags, Sonnab. 10½—11½.
Ambulanz für Ohren-, Nasen- und Halskrankheiten: Dienstags u. Freitags 3—4.
Jeder Besuch kostet 30 Kop.

„Rothenberg", Städtische **Irren-Heil-** und **Pflegeanstalt**, Duntenhofsche Str. 16/18. Gegr. 1862 von Dr. G. Brutzer als Privatanstalt, in ständischen Besitz übergegangen 1872, in städtischen Besitz 1887. (Verwaltung s. I, 3.)

Leprosorium. Alexander-Chaussee 5. Werst. Aufnahme finden: 1) Rigasche Gemeindeglieder, 2) Personen, die nachweislich hierselbst längere Zeit gelebt haben und den Bewohnern der Stadt durch ihre Krankheit gefährlich werden. Die Aufnahme geschieht durch das Armenamt (Polizeikasernenhof 5) täglich 11—13. (Verwaltung s. I, 3.)

James Armitsteadsches Kinder-Hospital, Mitauer Ch. 23. Tel. 168.
Eröffnet 20. Sept. 1899. Das Hospital entstand dank einer Stiftung des großbritannischen Untertanen James Armitstead, zu welcher Stiftung, unter Einwilligung der Erben des weil. Dr. med. J. C. Schwartz, auch der Fonds zur Gründung des J. C. Schwartzschen Kinderhospitals hinzugezogen wurde. Es enthält 6 Abteilungen: 1) Für innere Krankheiten, 2) für chirurgische, 3) Scharlach-Abt., 4) Diphterie-Abt., 5) Isolirhaus für anderweitige Infektionskrankheiten (zerlegbar) und 6) eine Beobachtungsstation.
Um den Transport Kranker, namentlich an Infektions-Krankheiten Leidender zum Hospital zu erleichtern, besitzt es einen desinficirbaren Krankentransportwagen, der im Bedarfsfalle auch telefonisch bestellt werden kann.
Die Verpflegung kostet: 1. Klasse: 2 Rbl. 50 Kop. bis 3 Rbl. 50 Kop., 2. Klasse: 1 Rbl. 50 Kop., 3. Klasse (allgem. Abteilung): 75 Kop.
Ambulanz von 11½—13 Uhr.
Das Hospital steht unter Verwaltung der städt. Sanitäts- u. Krankenhauskommiss.
Präses: Stadtrat Dr. med. R. Heerwagen.
Direktor und leitender Arzt der therapeutischen und Infektionsabteilungen: Dr.

med. H. Schwartz, Thronfolgerbl. 6, II, ☎ 1191.
Leitender Arzt der chirurg. Abteilung: Dr. L. Bornhaupt.
Assistenzärzte:
Fr. Werner.
A. Lüüs.
O. Gretschmann.
Oberin: Frl. M. Wagner.
Provisor: —
Buchhalter: K. Andersohn.

3. Unter gesellschaftlicher und privater Verwaltung.

Chirurgisches Krankenhaus und Ambulanz für Erwachsene und Kinder der Gesellschaft des **Roten Kreuzes** zum Andenken an Dr. A. v. Haken, Ecke der Schulen- und Gertrudstr. 5. Empfang werktäglich 9—4.
Oberarzt: SR Dr. med. P. Klemm.
Aelterer Ordinator: K. R. Dr. med. F. Buchholz.
Jüngere Ordinatore:
HR Dr. R. v. Sengbusch.
KA Dr. A. Helmboldt.
Aerzte: Spezialisten für:
Kinder- u. innere Kr.: KA Dr. P. Fahrbach. Dr. H. Laurentz.
Augenkr.: KA Dr. H. v. Hedenström.
Nasen- u. Ohrenkr.: Dr. med. A. v. Zur-Mühlen.
Hautkr.: Dr. V. Hellmann.
Frauenkr.: Dr. G. Poorten.

Marien-Diakonissen-Anstalt nebst Hospital, Friedensstr. 3.
Rektor der Anstalt: Pastor Karl Keller.
Anstaltsarzt: Dr. med. H. Baron Tiesenhausen.
Assistenzarzt: Dr. R. Girgensohn.
Oberin: Diakonisse Lia von Stryk.

Kranken-Ambulanz im Marien-Diakonissen-Hause.
Innere und Kinderkrankheiten: Montags, Donnerstags u. Sonnabends 2½—3½, Dr. v. Tiesenhausen.
Magen- und Darmkrankheiten: Montags, Dienstags u. Freitags 2½—3½. Dr. W. Jacobsohn.
Chirurgische Krankheiten: Mittwochs und Sonnabends 9—10 Dr. L. Bornhaupt, Montags, Dienstags, Donnerstags u. Freitags 9—10 Dr. Ch. v. Bröcker, täglich 2—3 Dr. F. v. Berg.
Frauenkrankheiten: Montags, Mittwochs und Freitags 9—10, Dr. L. Helmsing, Dienstags, Donnerstags u. Sonnabends 9—10, Dr. O. Gerich.
Nervenkrankheiten: Montags, Mittwochs u. Freitags 1—2, Dr. Th. Schwartz, Dienstags, Donnerstags u. Sonnabends 1—2, Dr. O. Stender.
Augenkrankheiten: Montags, Mittwochs u. Freitags 2½—3½, Dr. A. Rasewsky, Dienstags, Donnerstags und Sonnabds. 2½—3½, Dr. L. Zwingmann.
Ohren- u. Nasenkrankheiten: Montags, Mittwochs u. Freitags 9—10. Dr. Voß.
Nasen- und Halskrankheiten: Dienstags, Donnerstags u. Sonnabends 9—10, Dr. R. v. Rimscha.
Hautkrankheiten: Montags, Mittwochs u. Freitags 1—2, Dr. A. Berg.
Massage: täglich von 2—3.
Röntgen-Kabinett: Mittwochs und Sonnabends 2—3.
Personen, die an ansteckenden Krankheiten oder Siechtum leiden, finden keine Aufnahme.
Preise für Einzelzimmer 2—5 Rbl. (außer dem ärztlichen Honorar, dem Verbandzeug und der Medizin).
Preis in der allgemeinen Abteilung: 110 Kop. täglich für innere, und 160 Kop. für chirurgische Krankheiten.

Heil-Anstalt der Gesellschaft **russischer Aerzte**, Ecke Marstall- und Münstereistraße 1, W. 3, Eingang von der kl. Münstereistraße.
Innere Krankheiten: täglich 12½—1½.
Haut- und venerische Krankheiten: werktäglich 1—2. Sonntags 11½—12½.
Zahnkrankheiten: Montags, Mittwochs u. Freitags 1—2.
Chirurgische Krankheiten: täglich 1—2.
Augenkrankheiten: Montags, Mittwochs u. Freitags 2—3.
Nasen-, Hals- u. Ohrenkrankheiten: Sonntags 1—2, Dienstags u. Freit. 2—3.
Nervenkrankheiten: Dienstags und Sonnabends 12½—1½.
Honorar 30 Kop.
Für Operationen und Bestimmungen der Brillen nach Vereinbarung mit dem Arzt.
Besichtigung von Ammen.
Mikroskopische u. chemische Untersuchung des Harns, des Auswurfes, des Blutes, der Excremente usw.

Kranken-Ambulanz des Rigaschen lettischen Wohltätigkeits-Vereins, Sprenkstr. 29.
Leiter: Dr. med. K. Mengel.
Chirurgische Krankheiten: Montags und Donnerstags ½9—½10.
Ohren-, Nasen- und Halskrankheiten: Montags 2—3.
Nervenkrankheiten: Montags, Mittwochs und Freitags 1—2.
Innere Krankheiten: Montags, Dienstags, Mittwochs, Freitags und Sonnabends 3—4.
Haut- und Harnkrankheiten: Montags und Donnerstags 2—3.
Frauen- und Kinderkrankheiten: Montags, Mittwochs, Freitags und Sonnabends 3—4.
Magen- und Darmkrankheiten: Dienstags und Freitags 3—4.
Augenkrankheiten: Montags, Mittwochs u. Freitags 4—5.

Aerztl. Konsultation, Alexanderstr. 50.
Venerische u. Hautkr.: täglich, mit Ausnahme Sonnabends, 12—1½, Dienstags, Mittw. u. Donnerst. 7—8½, Freitags u. Sonnabends 7—8½.
Augenkr.: Mittw. u. Sonnt. 1½—3 u. Dienstags u. Donnerst. 12—1½, Sonnabends 7—8½.
Hals-, Ohren- u. Nasenkr.: Montags, Mittwochs, Freitags und Sonntags 1½—3, Mittwochs 7—8½, Dienstags u. Sonnabends 7—8½.
Innere Krankh.: tägl. 12—1½, Montags, Dienstags, Mittwochs u. Sonnabends 7—8½, Donnerstags und Freitags 7—8½.
Frauenkr.: Montags, Mittwochs, Freitags u. Sonntags 11—1½ u. Sonnabends 1½—3, Montags, Donnerstags u. Freitags 7—8½.
Chirurgische Krankheiten: Freitags 12 bis 1½, Mittwochs und Sonntags 12—3 und 7—8½.
Nerven- u. Geisteskr.: Montags 12 bis 1½, Donnerstags und Sonntags 1½—3, Mittwochs 7—8½ u. Freitags 7—8½.
Kinderkr.: Montags u. Mittwochs 12—1½.
Zahnkr.: täglich 1—2.
Ambulanz geöffnet 12—3 u. 7—8½.
Preis 30 Kop. Für Operationen und Behandlung im elektro-therapeutischen Kabinet — nach Vereinbarung mit dem Arzt.
Leiter: Dr. med. Borowikow.

Wittwe W. Reimers'sche **Augenheilanstalt**, Thronfolgerboul. 7.
Curatoren: Dr. med. F. Stavenhagen, K. Kymmel, R. Jaksch.
Oberarzt u. Dir.:
Dr. med. F. Stavenhagen.
Assistenzarzt: Dr. W. Stieda.
Sprechstunden für Privat-Kranke: 8½—10 und 4—5, für Unbemittelte: 1½—2½.
Krankenaufnahme in die stationäre Klinik zu jeder Tageszeit.

Kur- und Wasserheilanstalt des Dr. med. **W. v. Kieseritzky**, Sassenhof, Goldinger Str. 37.

Orthopädische Heilanstalt u. Schule für Massage, Heil- u. pädagogische Gymnastik von Dr. med. **F. Brennsohn.** Spr. 10—12 u. 4—5 Mühlenstr. 64, 1 Tr., ☎ 4411.

Orthopädische Heilanstalt mit schwedischer Massage von **G. Etholén**, Kirchenstr. 31, ☎ 4242.

Anstalt für Orthopädie, Heilgymnastik und Massage von **Dr. Otto Thilo**, Ambulanz und Klinik: Romanowstr. 13. Während der Sommerzeit in Majorenhof. Pensionspreis 20—25 Rbl. wöchentlich, Behandlung eingeschlossen. ☎ 5943.

Chirurgische Privatheilanstalt des Dr. med. **Victor Schwartz**, Schulenstr. 36, II. Aufnahme zu jeder Zeit. Pensionspreis: 2 Rbl. 50 Kop. bis 5 Rbl. täglich, je nach der Größe des Zimmers. In der allgemeinen Abteilung kostet das Bett 1 Rbl. 75 K. täglich. Empfangsstunden für Kranke daselbst täglich 2—3, ☎ 878.

Dr. Ernst Sokolowski's Nervenheilanstalt, Altonaer Str. 6, ☎ 228, Spr. 2—4.

Privat-Klinik der DDr. Baron F. Manteuffel u. H. Knochenstiern, Kirchenstr. 36.
Ohren-, Hals- und Nasen-Krankheiten: Dr. Knochenstiern täglich 2 Uhr.
Chirurgische Krankheiten: Dr. Baron Manteuffel täglich 7 Uhr.
Frauen-Krankheiten: Dr. Teraud täglich 6½ Uhr.

Klinik für Haut- und Harnkrankheiten Dr. med. **Arthur Berg**, Spr. 9—½12 u. 4—5½, Küterstr. 5.

Klinik für Haut- u. Harnkrankheiten Dr. **Mengel**, Elisabethstr. 77, ☎ 4458.

Klinik für Haut- u. Harnkrankheiten Dr. **G. Krankst**, Dorpater Str. 7, ☎ 1769.

Klinik für Augenkrankheiten Dr. med. **Baron H. Krüdener**, Spr. 10—1 und 4—5, Thronfolgerboul. 27.

Klinik für Augenkrankheiten Dr. med. M. **Eliasberg**, Spr. 9—12 und 4—5, Romanowstr. 17.

Klinik für Augenkrankheiten Dr. F. **Lukin**, Elisabethstr. 77, ☎ 4956.

Klinik für Frauenkrankheiten und Geburtshilfe des Dr. med. u. Accoucheurs **Fr. Hach**, Felliner Str. 7, I.

Privat-Augenklinik des Dr. med. **G. Reinhardt**, Suworowstr. 2. Pensionspreis 2—3 Rbl. täglich, Spr. 10—1 und 5—6.

Empfang unbemittelter Kranken kl. Jungfernstr. 2, I, ☎ 1901.

Augenkrankheiten: Dr. H. v. Hedenström, werktäglich $3^1/_2$—$4^1/_2$.

Chirurgie u. Orthopädie: Dr. K. Brutzer, Mittwochs u. Sonnabends 6—7.

Frauenkrankheiten: Dr. E. Anspach, Dienstags und Freitags $^1/_2$11—12. Dr. O. Busch, Dienstags und Freitags 9—$11^1/_2$. Dr. F. Hach, Mittwochs 10—1 und Sonnabends 10—$^1/_2$3. Dr. H. Helmsing werktäglich $11^1/_2$—13. Dr. E. von Radecki, Montags und Donnerstags 9 bis $^1/_2$2.

Hautkrankheiten: Dr. Arth. Berg, Dienstags, Donnerstags und Sonnabends 1—2. Dr. V. Hellmann, Montags, Mittwochs, Freitags 1—2.

Kinder und innere Krankheiten: Dr. H. Schwartz, Dienstags und Freitags 3—4.

Lungen-, Nasen- und Halskrankheiten: Dr. M. Kikuth, Dienst. u. Freit. 6—8.

Lungenkrankheiten: Dr. H. Bosse, Dienstags u. Freitags 12—1.

Magen- und Darmkrankheiten: Dr. H. Laurentz Montags u. Donnerstags 4—5, Dr. Büttner Dienstags und Freitags 2—3.

Nasen-, Ohren- und Halskrankheiten: Dr. K. Andreas, täglich 9—10.

Nervenkrankheiten: Dr. Th. Schwartz Mittwochs und Sonnabends 5—6.

Trocken-Inhalatorium des Ingen. **Billewicz**, Kirchenstr. 31, ☎ 5182. Spr. des leitenden Arztes 10—12 u. 4—5. Behandelt werden: Nasen-, Rachen-, Kehlkopf-, Luftröhren- und Bronchialkatarrhe, skrophulöse Erkrankungen der Kinder, Arteriosklerose.

Dr. med. **G. v. Knorre's** Privat-Frauenklinik, Thronfolgerboul. 27, Spr. 10 bis 2 und 5—6. Privat-Wohnung: Romanowstr. 3.

Wolframs Privatklinik für chirurgische u. Frauenkrankheiten, Gertrudstr. 18.

Dr. med. **Osk. Busch**, Privatklinik für Frauenkrankheiten und Entbindungsanstalt, Kaisergartenstr. 14, ☎ 5358.

Entbindungsanstalt Dr. **Rolle**, Marienstr. 45, ☎ 3629.

Entbindungsanstalt Dr. **Jurjan**, Albertstr. 2a, ☎ 3739.

Chirurgische Privatklinik von Dr. med. **Paul Klemm**, Packhausstr. 1.

Privatklinik der Frau **E. Peterson**, Schulenstr. 36 (Tel. 1175). Steht unter Leitung der Aerzte:

Dr. med. Ed. Schwarz für innere u. Nervenkrankheiten.

Dr. med. A. v. Bergmann für chirurgische Krankheiten,

Dr. med. **A. Berkholz**, Privatklinik Kirchenstr. 7.

Dr. **K. Sarfels**, Privatklinik Schulenstr. 32

Dr. **Putning**, Privatklinik Dorpater Str. 25a, ☎ 4345.

Dr. **Aufing**, Privatklinik für chirurgische und Frauenkrankheiten Nikolaistr. 14, ☎ 2624.

Dr. **B. Weinberg**, Privatklinik für innere und Frauenkrankheiten kl. Sandstr. 12.

Dr. **von Zur-Mühlen**, Privatklinik für Ohren-, Nasen- und Halskrankheiten Thronfolgerboul. 27, ☎ 1395.

Mineralwasseranstalt, Ecke Paulucci- und Dorpater Str. Veranstaltet alljährlich vom 1. Mai bis zum 11. Juni eine Kursaison. Anfertigung sämmtlicher Mineralwasser, Mineralbäder-Ingredienzien, Limonaden ꝛc. Direktor: Mag. E. Johanson.

S. Kröger's Heilanstalt und Pensionat, Kirchenstr. 18.

Besitzer: Dr. med. E. v. Hirschheydt.
Dirigirender Arzt: Dr. med. S. Kröger jun.

Dr. John Grüning's Institut für animale Vaccination, Albertstr. 9.

Dr. **John Grüning's** Heilanstalt für Stotternde, Albertstr. 9, ☎ 927.

G. **Vielrose's** Anstalt für Sprachstörungen Ritterstr. 19.

Heilanstalt für Nervenleidende und Psychisch - Kranke „**Atgasen**", Mitauer Chaussee 47 (Tel. 865). Besitzer und Leiter: Dr. med. M. Schönfeldt. Spr. 11—1, zweiter Arzt Drd. med. L. Schönfeldt, Spr. 5—7, Kalkstr. 30, ☎ 864.

Heilanstalt für diätätische Kuren Frl. **Trautmann**, Kandauer Str. 4.

b) Versorgungs-, Armen- und Siechenhäuser.

1. Unter Verwaltung der Krone.

Siechenhaus zu „**Alexandershöhe**", Apothekerstr. 15/17. Es finden im Siechenhause Verpflegung gebrechliche, altersschwache und arme Personen aller Stände. Steht unter der Verwaltung des Kollegiums der Allgem. Fürsorge.

2. Unter Verwaltung der Stadt.

St. Georgen-Hospital, gegr. 1220 vom Bischof Albert von Livland zur Verpflegung Armer. Gegenwärtig Altersversorgungsanstalt für Wittwen und verarmte Bürger beider Gilden. Herrenstraße 34.

Campenhausens Elend, gegr. 1492. Belegen an der die Scharren- und Schmiedestr. verbindenden Passage. Zweck: Gewährung von Wohnung und Unterstützung an Wittwen und Jungfrauen aus den niederen Ständen.

Nyenstädts Wittwenconvent, Schmiedestr. 36, gegründet 1594. Zweck: Gewährung von Wohnung u. Unterstützung an Wittwen von Dienstboten, welche zur Rigaschen Steuergemeinde verzeichnet sind.

Nikolai-Armenhaus, Nikolaistr. 44/46, gegründet 1794. Zweck: Versorgung altersschwacher und erwerbsunfähiger Glieder der Rigaschen Steuergemeinde evangelischen und römisch-katholischen Bekenntnisses.

Russisches Armenhaus, Nikolaistr. 42, gegründet 1777. Zweck: Versorgung altersschwacher und erwerbsunfähiger Glieder der Rigaschen Steuergemeinde griechisch-katholischer oder eingläubiger Konfession.

Armenasyl, Matthäistr. 79, eröffnet 1878. Zweck: Dauernde Verpflegung von erwerbsunfähigen Armen der Rigaschen Steuergemeinde und zeitweilige Aufnahme von erwerbs- und obdachlosen Personen, sowie polizeilich aufgegriffenen Bettlern.

Siechenhaus, gegr. 1877, übergeführt im Dez. 1903 nach Thorensberg, Grenzstr. Zweck: Dauernde Verpflegung Siecher und unheilbar Kranker, die der Rigaschen Steuergemeinde angehören.

3. Unter Verwaltung des Börsen-Komitees.

Seemannshaus „Peters des Großen" auf Groß-Klüversholm, Schiffsstr. 25, gegr. 1884 von der Rigaschen Kaufmannschaft als das erste Seemannsheim im russischen Reiche, bestehend:

1. aus einem Seemannsheim für stellenlose, invalide und altersschwache Seeleute.
2. aus einer Navigationsschule;
3. aus einer meteorologischen Station.

Auf dem Turme des Seemannshauses befindet sich auch d. Zeitball zur Regulierung der Schiffschronometer. (Sieh § 2 und § 19 unter „Zeitball".)

Die Verwaltung besteht aus der Delegation des Rigaer Börsen-Komitees: A. Augsburg, W. O. v. Sengbusch u. W. Meslin.
Intendant: Seevolksverheurer u. Waterschout B. Mora.

4. Unter Verwaltung der Gilden.

Konvent zum heiligen Geiste, in dem von der Scharren- und Schmiedestr. begrenzten Häuserblock, gegr. 1225. Zweck: Gewährung von Wohnungen und Unterstützung an Wittwen und ledige Töchter von Bürgern und Brüdern gr. Gilde.
Präses: H. Stieda.
Notair: E. Fehre.

Alexander Bergengrün's Siechenhaus, Charlottenstr. 64, eröffnet 13. Septbr. 1878. Zweck: Aelteren Frauen u. Jungfrauen christlichen Bekenntnisses aus dem Litteraten-, Kaufmanns- und Handwerkerstande Verpflegung u. den notwendigen ärztlichen Beistand zuteil werden zu lassen. Steht unter Verwaltung der gr. Gilde.
Präses: K. Mündel.
Anstaltsarzt: Dr. J. Bernsdorff.
Oberin: Frau Pastor Beutner.

Ertack's Minna-Stift, Elisabethstr. 75, eröffnet 1891. Zweck: Altersschwachen, armen Personen beiderlei Geschlechts nach erreichtem 50. Lebensjahre ein dauerndes Asyl zu gewähren.
Präses: Fr. Brunstermann.
Schriftführer: H. Treyer.

5. Unter gesellschaftlicher und privater Verwaltung.

Gouvernanten- und **Lehrerinnenheim** der liter.-prakt. Bürgerverbind., Turmstr. 15, gegr. 1904.
Administration: H. Frobeen.
A. v. Berkholz.
E. Keller.
J. Dahlfeld.
H. Lasch.

Asyl für erwachsene **Bettler** des Vereins gegen den Bettel, Wolmarsche Str. 23. Eröffnet 15. Febr. 1872. Zweck: Alte und erwerbsunfähige Leute dauernd zu verpflegen und vorübergehend arme Reisende und sonstige in die Heimath zu befördernde Personen zu beherbergen, vorausgesetzt, daß diese während der Zeit ihrer Verpflegung sich zu einer ihren Kräften angemessenen Arbeit verstehen.
Präses: E. v. Briskorn.
Schriftführer: P. v. Barclay de Tolly.
Hausvater: H. Ulpe.

Hebräer-Asyl des Vereins gegen den Bettel, Jaroslawsche Str. 43, eröffnet 11. April 1882, zur Verpflegung armer Hebräer in einem Asyl für Erwachsene und der Kinder in einem Waisenhause daselbst.
Präses: H. Kuchczynski.
Vize-Präses: Dr. B. Meyer.
Kassaführer: A. Rabinowitz.
Sammelvorsteher: H. Mendelsohn.
Asyl-Direktor: Dr. W. Lunz.
Waiseninspektor: J. Friedmann.
Schriftführer: W. Groot.

Asyl für **Altersschwache** des römisch-katholischen Wohlthätigkeitsvereins, Katholische Str. 23, gegr. 1879, um schwachen, mittellosen Personen römisch-katholischen Bekenntnisses Unterkunft und Unterhalt zu gewähren.
Vorstand: W. Wiszniewski, J. Lipski
Vorsteherin: Fr. A. Stanczik.

Asyl des Rigaschen lettischen Wohlthätigkeitsvereins für **altersschwache alleinstehende Witwen,** gegr. im Dezember 1900. Sprenkstr. 29.
Präsidentin: Frau L. Sahlit.
Leiterin: Frl. Stauer.

Asyl des Rigaschen Kuratoriums der Kais. **Philanthropischen Gesellschaft** in St. Petersburg, Pionirstr. 5, eröffnet 1888. Zur Versorgung von Soldatenwittwen und -Waisen.
Präsident des Komitees:
Der Livländische Gouverneur.
Vize-Präsidentin:
vakant.
Kassaführer:
Ch. v. Stritzky.

Stift des Vereins der Angehörigen des **Deutschen Reiches,** zur Unterstützung hilfsbedürftiger Landsleute, Schwarzenhof, Ernestinenstr. 34. Gegründet 1900, eröffnet am 18./31. Okt. 1902.
Vorsteher: G. Jonck.

Eck's Witwen-Konvent, Scharrenstr. 22, gegr. 1435. Zweck: Gewährung von Wohnung und Unterstützung an hilfsbedürftige Schwestern beider Gilden.
Administrator: Paul v. Vegesack, Georgenstr. 3.

Sadownikow's **Armenhaus,** Sadownikowsche Str. 20, eröffnet 1876. Zweck: Versorgung verarmter, altersschwacher und siecher Rigascher Bürger beiderlei Geschlechts griechisch-orthodoxer Konfession. Beim Armenhause befinden sich zwei Schulen für arme Kinder Rigascher Einwohner.
Präses:
N. D. Merkuljew.
Glieder:
M. J. Iwanow, Smolensker Str. 18
G. J. Gussew, Kurmanowstr. 23.
J. J. Antipow, Kalkstr. 36.

Grebenschtschikow's **Armenhaus,** Grebenschtschikowsche Str., gegr. 1760. Zweck: Versorgung Armer und Gebrechlicher altgläubigen Bekenntnisses.
Präses: A. Trifonow.
Vize-Präses: P. Radionow.
Kassaführer: W. Kudrjatschew.
Schriftführer: Ch. Karetnikow.

c) Waisenhäuser, Kinderasyle u. Kinderanstalten.

1. Unter Verwaltung der Krone.

Kinderasyl d. Rigaer **Damen-Gefängnis-Komitees,** Sternstr. 6, eröffnet Okt. 1897. Zweck: Verpflegung von Kindern, deren Eltern sich in den hiesigen Gefängnissen in Haft befinden.
Präsidentin: Prinzessin M. P. Urussow.
Schriftführer: vakat.
Leiterin der Anstalt: Frau Lerche.

2. Unter Verwaltung der Stadt.

Evangelisches Waisenhaus, gegr. 12. Mai 1651, Hermannsstr. 19. Zweck: Erziehung von Waisen Rigascher Bürger evangelischen Bekenntnisses.
Waisenvater: Pastor H. Lange.
Lehrer: J. Jöggi, J. Kruhming, A. Semel.
Lehrerinnen: E. Krischewitz, G. Schultz und J. Schultz.
Handarbeitslehrerin: M. Bargais.
Aufseher und Handarbeitslehrer: W. Meesit.

Erstes Kinderasyl, Hospitalstr. 1, eröffnet 10. Juni 1870. Zweck: Erziehung und Verpflegung von Kindern Rigascher Steuergemeindeglieder; Gewährung des erforderlichen Schulunterrichts und Anleitung in verschiedenen Haus- und Handwerkarbeiten.

Zweites Kinderasyl, Schienenstr., eröffnet Okt. 1883. Verfolgt denselben Zweck.

Kinderbewahranstalt, Matthäistr. 79, eröffnet 1879. Zweck: Verpflegung von noch nicht im schulpflichtigen Alter stehenden Kindern, auch nicht zur Rigaschen Steuergemeinde Gehöriger.

3. Unter gesellschaftlicher und privater Verwaltung.

Kinderasyl des Vereins gegen den Bettel in **Eichenheim** an der Roten Düna, Duntenhöfsche Straße 28, eröffnet Septbr. 1872. Zweck: Arme Kinder im Alter von 6—12 J. zu verpflegen u. in den notwendigsten Schulkenntnissen zu unterrichten. Der Grundsatz der Anstalt ist: „Durch Arbeit zur Arbeit erziehen." Die Knaben werden zu Handwerkern und Gärtnern, die Mädchen zu Dienstboten herangebildet.
Präses: Pastor emer. E. Runtzler.
Kassaführer: W. Bajen.
Schriftführer: H. Kuchczynski.
Hausvater: Th. Mey.

Nanny-Asyl, eröffnet 1875, bildet eine Abteilung des Kinderasyls in Eichenheim und wird aus den besonderen Mitteln der „Nanny-Stiftung" unterhalten: Zweck: Kinder im Alter von 2—6 Jahren, ihrem zarten Alter gemäß, zu verpflegen und sie darauf in das Eichenheimer Kinderasyl überzuführen.

Kleinkinder-Bewahranstalt des Vereins gegen den Bettel, Wolmarsche Str. 25. Eröffnet 1878. Zweck: Kinder, deren Eltern genötigt sind, tagsüber dem Erwerbe nachzugehen, vor Verwahrlosung zu bewahren und sie zur Arbeit zu erziehen. Die Kinder kommen um 8 Uhr Morgens in die Anstalt und verbleiben darin bis 6 Uhr Abends. Während dieser Zeit werden sie angemessen beschäftigt, theilweise auch schon zum Lernen angehalten.
Präses: E. v. Brieskorn.
Schriftführer: P. v. Barclay de Tolly.
Vorsteherin der Anstalt: Frau von Schilling und Frl. E. Behling.
Kindergärtnerinnen: Frl. Dreyer und Frl. Jansohn.

Marien-**Kleinkinder-Bewahranstalt** des Frauen-Vereins, Kalnezeemsche Str. 25. gegr. 1845. Zweck: Arbeiterkinder im

Alter von 4—8 Jahren tagsüber zu beschäftigen und zu ernähren.
Direktorium: Frau J. Hartmann.
Frau T. Röpenack.
Frau A. v. Büngner.

Kleinkinder-Bewahranstalt, Suworowstraße 48, gegr. 1842 von den Ständen der Stadt Riga. Steht unter Aufsicht des Frauen-Vereins.
Direktorium: Frau F. R. Laurentz, Frau H. Hach.
Oberin: Frau Wilh. Gabran.
Gehilfin: Frl. R. Botzky.
Kindergärtnerin: Frl. M. Lutz.

Kinder-Bewahranstalt des Aeltesten Joh. Eduard Schmidt, begr. vom Kaufmann Emil Schmidt aus dem Nachlasse seines Bruders Joh. Ed. Schmidt. Eröffnet 20. August 1896 Olivenstr. 9. Steht unter der Verwaltung der lit.-prakt. Bürgerverbindung.
Präses: Dr. H. Meyer.
Schriftführer: E. Blumenbach.

Die II. **Kinderbewahranstalt** der literär.-prakt. Bürgerverbindung in Eichenheim. Gegr. 1905.

Marien-**Kleinkinder-Bewahranstalt** des russischen Wohltätigkeitsvereins, Romanowstr. 108, eröffnet 1863.
Präsidentin:
J. Potapowa.
Vorsteherin:
Frl. Werschkanskaja.

Kinderasyl für Mädchen des römisch-katholischen Wohlthätigkeits-Vereins, Kathol. Str. 23, gegr. 27. Mai 1878. Zweck: Arme Kinder im Nähen, in den Handarbeiten und häuslichen Arbeiten zu unterrichten und sie zu Nähterinnen und Dienstboten heranzubilden.
Vorstand: W. Wiszniewski.
J. Lipski.
J. Bielicki.
Vorsteherin des Asyls:
Frl. L. Baranowicz.

Tagesasyl und Internat des röm.-kath. Wohlthätigkeitsvereins, gegr. 1882. Katholische Str. 23. Zweck: Mittellose Kinder im Handwerk, hauptsächlich in der Tischlerei und Schuhmacherei zu unterrichten.
Vorstand: W. Wiszniewski.
J. Lipski.
J. Bielicki.
Lehrer: A. Kalicki.

Katharinen-Kinderasyl des Rigaschen lettischen Wohlthätigkeits-Vereins, gegr. 1. Sept. 1897. Zweck: 4—8 Jahre alte Kinder armer Arbeiter tagsüber, während letztere zur Arbeit gehen, in Aufsicht u. Pflege zu nehmen. Sprenkstr. 29.
Präsidentin: Frau B. Kahnel.
Leiterin: Minna Spahrn.

Kinderbewahranstalt des evang. Marien-**Diakonissen-Vereins**. Eröffnet 1. Juli 1875, Friedensstr. 7. Zweck: Kinder im Alter von 2—7 Jahren tagsüber zu beaufsichtigen und zu beschäftigen.
Rektor: Pastor E. Keller.
Lehrerin: Diakonisse Anna Mahly.

Hanna-Anstalt, Kleinkinderbewahranstalt in Nordeckshof, Wilnasche Str. 2a. Gegr. 1878.
Vorstand: Pastor Th. Taube und Frau Konsul L. Mantel.
Hausmutter: Schwester Alexandra.

I. Kinderasyl **„Krippe“**, eröffnet v. d. Ges. zur Gründung von Kinderasylen in Riga im Sept. 1893. Wolmarsche Str. 24. Zweck: Beaufsichtigung und Wartung minderjähriger Kinder armer Arbeiter zur Zeit, wo die Eltern außerhalb des Hauses arbeiten.
Kuratrice: Frau M. Posselt.
Gehilfinnen der Kuratrice:
Frau Göschel, Frau W. Rijs.
Direktor: E. Falkenberg.
Direktorsgehilfen:
A. Witte, C. Baberg.
Oberin: Frl. E. Stavenhagen.

II. Kinderasyl **„Krippe“**, eröffnet 1904 von der Ges. zur Gründung von Kinderasylen in Riga in der Kurmanowstr. 4 zur Beaufsichtigung und Wartung minderjähriger Kinder der armen jüdischen Bevölkerung Rigas.
Direktor: Dr. med. M. Eliasberg.
Kuratrice: Frau E. Lifschitz.
Gehilfin der Kuratrice:
Frau S. Marcuse.
Inspektrice: Frau D. Schalit.
Arzt: Dr. med. A. Woloshinski.
Kassaführer: L. Lewstein.
Schriftführer: Dr. Feiertag.

Krippe des Deutschen Frauenbundes. Alexanderstr. 92.
Vorstand: Frau H. Bienemann.

Kinderhort des Deutschen Frauenbundes. Lokal: Gartenbauverein, verl. Ritterstr.
Vorstand: Fr. Felser.

Kinderarbeitsheim in Riga. Eröffnet 22. Oktober 1900, Moskauer Straße 144. Zweck: Arme Kinder tagsüber zu beherbergen und im Arbeiten zu unterweisen.
Präsidentin: Frau M. Mansurowa.
Kassaführer: A. Lietz.
Schriftf.: K. Werbitzki, Königsstr. 5.
Leiterin d. Asyls: M. Wladimirowitsch.

Kinderasyl des **Grebenschtschikow**-Vereins zur Unterstützung armer Kinder. Eröffnet März 1900, Moskauer Str. 112. Zweck: Fürsorge für Waisen und Kinder mittelloser altgläubiger Eltern durch Erziehung und Unterricht in den Anfangsgründen.
Präsidentin: Frau K. J. Schutow.
Leiterin: Frl. A. J. Dedusow.

Kinderheim des evang. Abstinenzvereins **Rettung**, für Kinder von Trinkern, und armen Witwen, Pauluccistr. 10W14. Zweck: Deutschredende Kinder im Alter von 4—14 Jahren werden tagsüber von Kindergärtnerinnen kostenlos erzogen und verpflegt.

Kinderheim des evang. Nüchternheitsvereins **Blaues Kreuz**, für verwahrloste und gefährdete Kinder. Brunnenstr. 13.

d) Andere Anstalten und Asyle.

Blindeninstitut des Vereins zur Ausbildung Blinder und Schwachsichtiger (Strasdenhof bei Riga). Gegr. 1877. Zweck: Bildungsfähige blinde u. schwachsichtige Kinder geistig und sittlich zu erziehen und mit den Kenntnissen und Fertigkeiten auszurüsten, die sie befähigen, im späteren Leben ihren Unterhalt selbst zu erwerben. Daselbst ein Blindenheim, eröffnet 10. Mai 1893. Gewährt Blinden und Schwachsichtigen die Möglichkeit, die Bürstenbinderei, die Korbmacherei und die Mattenflechterei zu erlernen und auszuüben, bietet ihnen eine Heimstätte, in die sie als Lehrlinge eintreten und sich als Arbeiter ihren Unterhalt erwerben können.
Vorsitzender: E. Pander.
Sein Vertreter: Dr. A. Pölchau.
Kassaführer: E. Schwartz.
Oekonomie-Direktor: F. Albrecht.
Schriftführer: G. von Bulmerinca, Küterstr. 9, ☎ 3333.
Oberarzt: Dr. med. J. Stavenhagen, Thronfolgerboul. 7.
Anstaltsleiter: Pastor E. F. Treu. ☎ 1563.
Verkaufsniederlage: Sandstr. 7, ☎ 1223.

Taubstummenanstalt der liter.-prakt. Bürgerverb., Marienstr. 40, gegr. 1839.
Präses: K. Mettig, Mühlenstr. 53a.
Kassaführer: J. Dahlfeld, Kaufstr. 3.
Schriftführer: Dr. phil. A. Hedenström, Nikolaistr. 10.
Lehrkräfte: Vorsteher: E. Inselberg.
Lehrer: Chr. Peltz, E. Wölfert.
Lehrerinnen: Frau W. Inselberg, Frl. W. v. Rascha, Frl. H. v. Renner. Frl. K. Kupffer, Frl. E. Kade, Frl. E. Inselberg.
Alle Lehrkräfte wohnen Marienstr. 40.

Magdalenen-Asyl der liter.-prakt. Bürgerverb., Sassenhof, Margarethenstr. 1, gegr. 1851. Zweck: Sittlich gefallenen Mädchen, die zu einem ehrbaren Lebenswandel zurückkehren wollen, einen Zufluchtsort zu bieten.
Präses: Pastor H. Eisenschmidt.
Kassaführer: M. Voormann.
Schriftführer: Th. Taube, Taubenstr. 35.
Oberin: Frau Rothnagel.

Hospiz des evangelischen Vereins **„Bethabara“**. Fellinerstr. 3a. Eröffnet 1. März 1897. Zweck: Heim für angereiste Passanten.
Präsidentin:
Baronesse M. v. Engelhardt.
Kassaführer: O. Neumann.
Schriftführer: Dr. med. Brandt.
Leiterin des Hospizes: Frl. J. Strauß.

Heim des evang. Vereins **„Bethabara“** für unbescholtene, aber sittlich gefährdete Mädchen, Hermannsstr. 17.

Asyl des evang. Vereins **„Bethabara“** für aus dem Gefängnis Entlassene, Hermannstr. 17.

Gouvernantenheim des Schweizervereins in Riga. Absteigequartier für Schweizerinnen. Adresse: Frau Elise Weitzel, Mühlenstr. 4W1.

Rettungs-Erziehungsanstalt für verwahrloste und der Verwahrlosung preisgegebene Kinder zu **„Pleskodahl“**, Kalnezeemsche Str. 108, gegr. 1839.

Präses der Direktion:
Oberpastor Th. Girgensohn, kleine Schloßstr. 6.
Hausvater: C. Peterson.

C. Pfeiffersche Erziehungsanstalt für körperlich kranke und gebrechliche Mädchen. Alexanderstr. 82. Gegründet 1876 von Frl. Caroline Pfeiffer. Gehört seit 1905 zu den Anstalten der lit.-pr. Bürgerverb.
Kuratorium: E. Sokolowsky, P. Poelchau. C. Rottermund. Dr. P. Fahrbach.
Kassaführer: A. v. Barclay de Tolly.
Schriftführer: A. v. Horlacher.

Nachtasyl für Obdachlose, Marienstr. 49, eröffnet 20. Aug. 1881. Zweck: Obdachlosen gegen eine geringe Zahlung ein Nachtlager zu gewähren. Steht unter der Verwaltung der liter.-praktischen Bürgerverbindung.
Präses und Kassaführer:
H. Kuchczynski, Thronfolgerbl. 4.
Schriftführer: A. Hoff, Schmiedestr. 31.

Zwangsarbeitshaus, Duntenhofsche Str. 12/14, eröffnet 1869 auf Anregung der lit.-prakt. Bürgerverb., gehört zu den Anstalten des Armenamts und ist seit 1907 ein „Freiwilliges Arbeitshaus“.

Arbeitshaus für Minderjährige in der Moskauer Vorstadt, Rote Str. 4, eröffnet 1902. Aufgenommen werden Knaben im Alter von 12—15 Jahren der armen Bevölkerung Rigas, um sie vor Müssiggang zu bewahren. Gehört zu den Anstalten des Armenamts.

Rettungsheim der Rig. **Straßenmission**,
für **Männer**, Moritzstr. 15, ☎ 6147.
Hausvater: K. Andul.
für **Frauen**, Moritzstr. 15, ☎ 6147.
Oberin: M. Skaulit.
für **Kinder**, Moritzstr. 15, ☎ 6147.
Erzieherin: K. Kalning.

Hospiz (Christliche Herberge für Angereiste u. Stellenlose) d. Rig. **Straßenmission**, für beiderlei Geschlechts, Moritzstr. 15, ☎ 6147.
Oberin: M. Skaulit.

e) Gemeinnützige Unternehmen.

Mütterberatungsstelle des Vereins zur Förderung der Volkswohlfahrt in der neuen Ambulanz des Stadtkrankenhauses, Ritterstr. 9.

Stellenvermittelungsbüreau des Deutschen Vereins in Livland. Ortsgruppe Riga. Todlebenboul. 10.

Arbeitsvermittlungsbüreau des Vereins gegen den Bettel, Johannisstr. 10, eröffnet 24. März 1875. Zweck: Armen arbeitslosen Frauen und Mädchen lohnende Beschäftigung zu vermitteln.
Präsidentin: Frl. W. Kerkovius.

Arbeitsvermittlungsbüreau des Jungfrauen-Vereins, Stegstr. 6, eröffnet 1. Sept. 1875.
Präsidentin: Frl. K. Schulz.

Schulküche des Vereins zur Förderung der Volkswohlfahrt für Volksschülerinnen in der Stadtfreischule an der Rumpenhöffschen Str. 2a.

Näh- u. **Schnitt**zeichenschule d. lett. Wohltätigkeitsvereins, Sprenkstr. 29, W. 5, gegr. 1. Sept. 1908.
Präsidentin: Frau L. Mengel.
Leiterin der Kurse: Frl. A. Oßmann.

Handarbeitsschule d. lett. Wohltätigkeitsvereins, Sprenkstr. 29, W. 6, gegr. 15. Aug. 1909.
Vorsitzerin: Frau L. Mengel.
Arbeitsleiterin: Frl. S. Braunstein.

Kurse für **Kunstgewerbe** des lett. Wohltätigkeitsvereins, Sprenkstr. 29.
Vorsitzende: Frau K. Einberg.
Kassaführerin: Frau S. Mühlenbach.
Arbeitsleiterin: Frl. Fr. Neumann.

Schülerwerkstatt des Deutschen Vereins in Livland, Ortsgruppe Riga, Nikolaistr. 55.
Leiter: Mag. E. Sokolowski.

Handwerkerlehrlingsheim des Deutschen Vereins in Livland, Ortsgruppe Riga, Katholische Str. 13, ☎ 3651.
Hausvater: G. Kludt.

Brockensammlung des Vereins gegen den Bettel, ins Leben gerufen 1895. Zweck: Durch den Verkauf von Brocken, die durch einen dazu bestimmten Beamten aus den Häusern abgeholt werden, die Mittel des Vereins zu vermehren und durch Sortiren und Verarbeiten der Brocken Stellenlosen Beschäftigung zu gewähren. Es wird 10—30 Kop. täglich nebst freier Kost und Wohnung gezahlt. Verkaufslokal: Wolmarsche Str. 23, ☎ 2084.
Präses:
E. v. Briskorn, Mühlenstr. 15 W 3.
Kuratoriumsglieder: Dr. W. Brandt, Paul v. Barclay de Tolly.
Schriftführer: Herm. Basch.

Erste Volksküche der liter.-praktischen Bürgerverb., Schmiedestr. 38/40, gegr. 1870. Zweck: Gesunde und kräftige Speisen zu einem möglichst billigen Preise zu verabfolgen. In der 2. Etage desselben Hauses befindet sich der „Bürgersaal“ der Volksküche, in welchem zu 25 Kop. ein Mittag (2 Speisen und Kaffee) verabfolgt wird. Speisezeit von 11—3 U.
Präses: Dr. Fr. Hach.
Schriftführer: O. Poelchau.

Armenküche des Rigaschen lettischen Wohltätigkeitsvereins, Sprenkstr. 29, gegr. 2. Jan. 1870. Zweck: Der armen Bevölkerung Rigas gesunde und kräftige Speisen unentgeltlich zu verabfolgen.
Präsidentin: Frl. M. Tauta.
Kassirerin: Fr. B. Ohsolin.

Volksspeise- und **Theehaus** Nr. 1 des Mäßigkeitskuratoriums, in Ilgezeem.

Volksspeise- und **Theehaus** Nr. 2 des Mäßigkeitskuratoriums, in der Moskauer Vorstadt, Bergstr. 4.

Volksspeise- und **Theehaus** Nr. 3 des Mäßigkeitskuratoriums, bei der Kusnezowschen Fabrik, Moskauer Str. 170.

Volksspeise- und **Theehaus** Nr. 1, Mosk. Str. neben dem Großen Christoph, gegr. 14. April 1893 von N. v. Cramer.
Präses: N. v. Cramer.
Leiter: K. Laidin.

Volksspeise- und **Theehaus** Nr. 2, am Dünaufer am Ausgang der Küterstr., eröffnet 29. März 1894 von der Ges. zur Errichtung billiger Volksspeise- und Theehäuser in Riga.
Präses: N. v. Cramer.
Leiter: J. Ruschewsky.

Volksspeise- und **Theehaus** Nr. 3, Mosk. Str. 60, eröffnet 1. Juni 1894 von der Ges. zur Errichtung billiger Volksspeise- und Theehäuser in Riga.
Präses: N. v. Cramer.
Leiter J. Janson.

Volksspeise- und **Theehaus** Nr. 4, bei der Cementfabrik in Poderaa, eröffnet 1. Sept. 1899 von der Ges. zur Errichtung billiger Volksspeise- und Theehäuser in Riga.
Präses: N. v. Cramer.
Leiter: S. Semmit.

Arbeitergärten des Vereins zur Förderung der Volkswohlfahrt zu beiden Seiten der Falkenstraße hinter den Kirchhöfen.

W. Th. Sprostsches gemeinnütziges **Bauunternehmen**, gegr. 1867 vom weil. Aeltesten W. Th. Sprost zum Zweck der Herstellung billiger und gesunder Arbeiter-Wohnungen. Besitzt die an der Ecke der Ernestinen- und Zabelnschen Str. und an der Revaler Str. 41 belegenen Immobilien. Steht unter der Verwaltung der lit.-prakt. Bürgerverbindung.
Vorsitzender: K. Stark.
Sein Vertreter: Prof. Hoffmann.
Schriftführer: C. Löser.

Administration zur Unterhaltung der **Kirchhofswege**, gegr. 1824. Steht unter der Verwaltung der liter.-prakt. Bürgerverb.
Administration: Ad. Stavenhagen.
Ch. v. Stritzky. G. Fahrbach.
Stadt-Gartendirektor G. Kuphaldt.

f) Stiftungen.

1. Unter Verwaltung der Stadt.

Schreibers Armenlegat, gestiftet gegen 1800 vom Kollegienrate J. Schreiber zur Errichtung eines Armenhauses, gleichwie zum Besten von Witwen und Waisen.

Fischers Legat, unterhält eine Mädchenschule.

Domschullehrerwittwen-Stiftung, entstanden Ende des 18. Jahrhunderts aus Legaten zur Unterstützung hilfsbedürftiger Wittwen von Lehrern der früheren Domschule, des jetzigen Stadtgymnasiums.

Stiftung für sämmtliche hiesige **Schullehrer-Wittwen-** und **-Waisen**, hervorgegangen aus Beiträgen von Gliedern des Raths, der Aeltestenbank, der Bürgerschaft gr. Gilde usw.

Stipendiaten-Stiftung des Rigaschen Rates zu Besten der auf der Universität Dorpat Studirenden.

1) Die allgemeine Stipendien-Stiftung ist sehr alten Ursprungs und reicht bis in die Zeit der Reformation hinein.

2) Die Johann Samuel Bandausche Stipendien-Stiftung gegr. 1870 von dessen Erben mit 1000 Rbl. Die Hälfte der Renten wird 250 Jahre dem Kapital zugeschlagen, die andere Hälfte kommt vorläufig noch in der Stiftung Nr. 1 zur Verwendung.

Kaiser Alexander-Stiftung, begründet von der Rigaer Stadtverordneten-Versammlung zur Feier des Regierungsjubiläums des Kaisers Alexander II. am 19. Febr. 1880, zur Unterstützung der Hinterbliebenen der im letzten Kriege mit der Türkei aus Riga einberufenen und im Kriegsdienst verstorbenen oder verschollenen Untermilitärs, wie auch der Invaliden.

Alexander-Damen-Komitee-Stiftung, gegr. 1879 zur Unterstützung im Kriege verwundeter Untermilitärs im Rigaer Kriegshospital.

von Stryk-Stiftung für Rothenberg, gegr. 1874 von den Erben des daselbst verstorbenen Paul von Stryk, zur Verpflegung hilfsbedürftiger Geisteskranker in Rothenberg.

Holst-Jannausche Jungfrauen-Stiftung.

Kraft's Jungfrauen-Stiftung.

Joh. Holst's Jungfrauen-Stiftung.

J. T. Kuchczynski's Stiftung.

Samuel Strauch's Stiftung.

Otto Greil's Stiftung, gegr. 1875, zur Erziehung junger Leute.

Gustav Ennöhr-Stiftung, errichtet 1882. Zweck: Zahlung des Schulgeldes für einen unbemittelten Schüler in der Stadtrealschule.

Popow-Stiftung, errichtet 1884. Zweck: Gewährung von Unterstützungen an unbemittelte Schüler der Stadtschulen.

Stiftung der Ehegatten Robert und Elise **v. Buengner**, errichtet 1892. Zweck: Von den Zinsen des Stiftungskapitals werden jährlich 5 gleichwerthige Sparkassenscheine gekauft und zu Weihnachten an 3 männliche und 2 weibliche Zöglinge des Stadtwaisenhauses vertheilt.

Stiftung der Wittwe Auguste **Johansen**, errichtet 1893. Zweck: Zahlung des Schulgeldes für zwei unbemittelte Schüler des Stadtgymn.

2. Unter Verwaltung des Börsen-Komitees.

Wladimir-Maria-Stiftung des Rigaer Börsen-Komitees, besteht seit 1889. Zweck: Unterstützung kranker Schiffer und Steuerleute.
Administration: E. Rosenberg. A. Augsburg. W. Meslin.

Krönungsstiftung des Rigaer Börsen-Komitees, errichtet 14. Mai 1896. Zweck: Unterstützung verarmter Kaufleute, die dem Rigaer Börsenverein angehörten.

Leopold Neuscheller-Stiftung, errichtet 1898. Zweck: Förderung der Bildung junger Kaufleute, insbesondere der Unterrichtskurse im Rigaer Kaufmännischen Verein. Steht unter der Verwaltung des Börsen-Komitees.
Administration: H. Kehrhahn. Aeltester Aug. Mündel. Eug. Schwartz.

3. Unter Verwaltung der Gilden.

Alte Tafelgilde, gegr. 1425, zum Zweck der Gewährung von Unterstützungen an Wittwen von Bürgern und Brüdern der großen Gilde evang.-luth. Bekenntnisses, die zugleich in die Schwesterschaft aufgenommen sein müssen.
Administration: H. Stieda. R. Tode. G. v. Schoepff. K. Bornhaupt.

Die milde Gift, gegr. 1558. Zweck: die Verbesserung der pekuniären Lage der Prediger, Schullehrer und Küster, sowie die Ertheilung von Stipendien an Theologie studirende Söhne Rigas. Steht unter der Verwaltung der gr. Gilde.
Administration: H. Stieda. A. Augsburg. Al. v. Goetz.

Annen-Stiftung, gegr. 1835. Zweck: Unterstützung verarmter Bürger gr. Gilde.
Adm.: H. Stieda. Fr. Rohloff. R. Tode. O. Hartmann. W. Häcker.

Neue Tafelgilde, gegr. 1848, zu demselben Zweck wie die „Alte Tafelgilde", jedoch für Bekenner aller Confessionen.
Adm.: H. Stieda. R. Laurentz. K. Beck. M. Ruhtenberg.

Mecknap's Stiftung, gegr. 1858. Zweck: Unterstützung verarmter Bürger und Brüder der großen Gilde evang.-luth. Bekenntnisses und deren Wittwen.
Adm.: E. Kapeller. A. Goetz. E. Koch.

Wold. Angelbeck's Jungfrauen-Legat, gegründet 1879. Zweck: Unterstützung hilfsbedürftiger Jungfrauen aus der besseren Mittelklasse ohne Unterschied des Bekenntnisses, im Alter von über 40 Jahren. Steht unter der Verwaltung der gr. Gilde.
Adm.: Ed. Kappeller. R. Fränkel. C. Beck.

Wold. Angelbeck's Stiftung für Handwerkerkinder, gegr. 1879. Steht unter der Verw. der gr. Gilde.
Adm.: Ed. Kappeller. R. Fränkel. C. Beck.

Florian Mitschke's Stiftung. Zweck: Unterstützung hilfsbedürftiger Wittwen von Bürgern gr. Gilde.
Adm.: R. Kymmel. Th. Busch.

v. Bulmerincqs Stiftung für verarmte Kaufleute, gegr. 1884. Zweck: Unterstützung von protest. Kaufleuten, die 10 Jahre der Brüderschaft gr. Gilde angehört haben, sowie deren Wittwen und Waisen.
Adm.: H. Stieda. E. v. Stritzky. R. Kymmel. A. v. Bulmerincq. W. v. Bulmerincq.

v. Bulmerincqs „Wohlwollendes Andenken", gegr. 1884. Zweck: Unterstützung hilfsbedürftiger Schullehrer und Prediger der Stadt Riga und des Patrimonialgebiets, sowie deren Wittwen und Waisen. Steht unter Verw. der gr. Gilde.
Adm.: H. Stieda. R. Laurentz. R. Kymmel. W. v. Bulmerincq. A. v. Bulmerincq.

Jungfrauen-Stiftung der gr. Gilde, gegr. 1885. Zweck: Unterstützung hilfsbedürftiger Töchter von Brüdern gr. Gilde.
Adm.: P. Schwartz. E. W. Schwartz. R. Laurentz.

Unterstützungskasse **beider Gilden**, gegr. 1878 zur Unterstützung armer Bürger.
Verwaltung: H. Stieda. R. Kymmel, J. Burchard. Fr. Brunstermann. E. F. Schmidt. B. Sebening.

Allensteins Jungfrauenlegat für Töchter von Literaten und Kaufleuten, die in Riga ansässig gewesen.
Verwaltung: Th. Busch. G. von Schoepff. A. Stieda.

Aeltesten-Unterstützungskasse der kl. Gilde, gegr. 1820 zur Unterstützung bedürftiger Aeltester der kl. Gilde.
Verwaltung: C. Steinert. E. Jauch. A. Niedermeier. L. Grunau.

Stiftskasse der kl. Gilde, gegr. 1763. Zweck: Hilfsbedürftige Wittwen von Gliedern der kl. Gilde zu unterstützen.
Verwaltung: C. Steinert. W. Sommerfeld. G. Klingenberg. H. Beyermann.

Knaack-Stiftung der kl. Gilde, gegr. 1840 zur Unterstützung bedürftiger, unverheirathet gebliebener Töchter verstorbener Aeltester der kl. Gilde.
Verwaltung: C. Steinert. J. Kühl, G. Reiner.

Taube-Stiftung der kl. Gilde, gegr. 1869 zur Unterstützung bedürftiger, unverheirathet gebliebener Töchter von Brüdern der kl. Gilde.
Verwaltung: Ch. Steinert. L. Grunau. M. Reimer. E. Karlsberg. R. Pickert.

Hilfskasse der kl. Gilde, gegr. 1884 zur Unterstützung hilfsbedürftiger Glieder der Brüderschaft der kl. Gilde.
Verwaltung: C. M. Schmidt. M. Blenk. E. Jetzkewitz.

Unterstützungskasse für altersschwache **Zunftgesellen** und deren Wittwen, gegr. 1887.
Verwaltung: C. Steinert. C. Jauch. A. Schickedanz. G. Lange.

Pfeiffer-Stiftung der kl. Gilde, gegr. 1889 zur Unterstützung hilfsbedürftiger Bürger

der kl. Gilde, sowie deren Frauen und Töchter.
Verwaltung: C. Steinert.
H. Beyermann. J. Kühl.

Küken-Stiftung der kl. Gilde, gegr. 1881 zur Unterstützung hilfsbedürftiger Männer und Frauen der Brüderschaft der kl. Gilde.
Verwaltung: C. Steinert.
R. Holtzmeyer. G. Fahrbach.
L. Maentel.

Windisch-Stiftung der kl. Gilde, gegr. 1886 zur Beschaffung billiger Wohnungen und Werkstätten für die kleinen Gewerker der Gilde.
Verwaltung: C. Steinert.

„Amaliens Andenken", Stiftung der kl. Gilde, gegr. 1822 zur Unterstützung hilfsbedürftiger Wittwen von Meistern der Brüderschaft der kl. Gilde.
Verwaltung: H. Stieda. C. Steinert. Th. Heilmann. H. Treyer. G. Schmiedt.

Bambam-Stiftung der kl. Gilde, gegr. 1865 zur Unterstützung hilfsbedürftiger, unverheirathet gebliebener Töchter von Brüdern der kl. Gilde.
Verwaltung: L. Kühn.
C. M. Schmidt. Th. Dorster.

Ertacks Minna-Stiftung, gegr. 1887. Hat 1891 ein Asyl eröffnet.
Verwaltung: Fr. Brunstermann.
H. Treyer. J. Müller. L. Grunau.

4. Unter gesellschaftlicher und privater Verwaltung.

Nanny-Stiftung, 1874 dargebracht vom Aeltesten A. Mentzendorff u. seiner Frau Auguste, geb. Bajen, zur Gründung eines Asyls, in dem elternlose Kinder während der ersten Lebensjahre Aufnahme und Verpflegung finden sollen. Das Kapital wird vom Verein gegen den Bettel verwaltet und zur Erziehung von Kindern im Nanny-Asyl zu Eichenheim verwandt. Das Nanny-Asyl bildet zur Zeit nur eine Abteilung des Kinderasyls. Es können im Nanny-Asyl bis zu 20 Kinder im Alter von 2—6 Jahren verpflegt werden.

Joh. Wilh. Grimm's Schenkung, begründet durch den ehemaligen Kaufmann Eduard Grimm aus dem Nachlaß seines Bruders Joh. Wilh. Grimm. Zweck: Darreichung von Schulgeld an arme Knaben. Das Kapital wird von der lit.-prakt. Bürgerverbindung verwaltet und von ihr das Schulgeld den Kindern ausgezahlt. In Wirksamkeit getreten 1889.
Vorsitzender: Th. Busch.
Schriftführer: F. Redlich.

W. Th. Sprost's Dienstboten-Stiftung, begr. 1867 vom weil. Aeltesten W. Th. Sprost und nach dessen Willen verwaltet von der lit.-prakt. Bürgerverbindung:
1) Die Stiftung überhaupt.
2) Die interimistische Alterspension der Stiftung, gegr. 1886.
3) Die Dienstboten-Unterstützungskasse, gegr. 1871.
Präses: C. Bornhaupt.
Kassaführer: W. Häcker.
Schriftführer: P. Poelchau.

Stiftungen bei dem **Gewerbeverein**:
Die Hollander-Stiftung.
Die Nauck-Stiftung.
Die Kersting-Stiftung.
Die Steinbach-Stiftung.
Die Großfürst Wladimir-Stiftung.
Der Spezialfonds der Fachbibliothek und Vorbildersammlung.
Der Preis der St. Johannisgilde.
Die „C. S."-Stiftung.

Berkholz-Meintzen's Stipendiaten-Stiftung gegr. 10. Januar 1858.

Stiftungen am **Polytechnikum**:
Darbringung der Tatjana Schewelkowa.
Pensionsfonds der Docenten.
Suworow-Stiftung (Wittwen- u. Waisenkasse der Docenten).
v. Wulff-Stipendium.
Müller-Stipendium.
v. Heimann Curator-Stipendium.
v. Dolmatow-Stipendium.
Bessard-Stiftung.
Schweinfurth-Stipendium (10 000 Rbl.).
Borysthenia-Stipendium.
Polytechnikum-Stipendienfonds.
Moritz Kerkovius-Stipendium.
Helmsing u. Grimm-Stipendium.
Ernst Eduard Bohl-Stipendium.
Philister-Stiftung v. J. 1887 (Reise-Stipendium).
v. Freymann-Ostaniwiczsches Stipendium.

Stipendien-Stiftungen für Schüler des **Stadt-Gymnasiums**:
Domschulstipendium, gegr. 1852 von den Lehrern der früheren Domschule.
Stipendium zum Andenken an den Bürgermeister Groß, vom Rath gegründet.
v. Heimann-Stipendium für ehemalige Schüler, die Philologie studiren.
Puschkin-Stipendium, gestiftet 1899 von der Stadt Riga zum 100. Geburtstage Puschkins.

Stipendien-Stiftungen der **Stadt-Realschule**:
Strauß'sche Prämienstiftung, gegr. 1879 vom Schuhmachermeister G. A. Strauß.
Alexanderstipendium, gegr. 1880 durch eine Sammlung unter Lehrern und Schülern zum Regierungs-Jubiläum des verewigten Kaisers.
Oskar Poelchau-Prämienstiftung, gegr. 1882 durch eine Sammlung unter den Schülern zum Andenken an den Lehrer weil. Oskar Poelchau.
Berg-Stipendium, gegr. 28. Jan. 1884 durch eine Sammlung unter den Schülern zur Erinnerung an das 25-jährige Amtsjubiläum des Direktors Berg.
Gustav-Stiftung, gegr. durch das Testament des verst. Goldschmiedemeisters Gustav Ennöhr, um einem mittellosen Schüler unentgeltlichen Schulbesuch zu gewähren.

Stipendien-Stiftungen für die Schüler des **Alexander-Gymnasiums**:
Bolschakow's.
G. A. Panin's.
Anissimow's.
Jakowlew's.
Kalning's.
Gamburzow's.
Petschatkin's.
Moschnewski's.
S. A. Popow's.
C. S. Popow's.
H. C. Popow's.
Die zwei P. S. Popow's.
Muchin's.
A. J. Kamarow's.
Rebinin's.
Dolbischew's.
A. K. Panin's.
Vier von J. M. Muchin.
Des Vereins der russ. Prikaschtschiken.
Auf den Namen der 2. Sappeurbrigade.
Nemtschinow's.
Puschkin's.
P. G. Kamarin's.
A. G. Kamarin's.
P. J. Rebinin's.
T. J. Tschenikow's.
Auf den Namen des Bischofs Arseni.

Stipendien-Kasse für die **Söhne lutherischer Pastoren** des livländischen Konsistorialbezirks, best. 8. Mai 1878.

g) Feuerwehren.

Rigaer städtische Feuerwehr.
Brandmajor: Karl Schummer, ☎ 302.
Gehilfen des Brandmajors:
J. Schölting, ☎ 4420.
H. Schwenn, ☎ 404.

1. Abteilung, Hauptwache: Moskauer u. Turgenjewstr.-Ecke. Gegr. 1882. ☎ 320.
2. Abteilung, Hauptwache: Matthäistr. 9, ☎ 402.
3. Abteilung, Nebenwache: Jaroslawsche Str. 24, ☎ 403.
4. Abteilung, Nebenwache: Steinstr. 17, ☎ 404.
5. Abteilung, Nebenwache: Hansastr., gegenüber d. Zentralgüterbahnh., ☎ 401.

Baltischer Bezirk des Kais. Russ. Feuerwehrvereins, Ritterstr. 14, ☎ 1283.
Präses: P. Großmann.
Vize-Präses: K. Schummer.
Schriftführer: Fr. Germann.
Kassaführer: G. Fahrbach.
Gibt die „Baltischen Feuerwehrnachrichten" heraus. Redakteur: K. Schummer.

Der **freiwillige Feuerwehr-Verein**, gegr. 1865 zum Zweck der Unterstützung des städt. Brandkommandos. Er besteht aus aktiven (thätigen) und passiven (zahlenden) Mitgliedern.
Präses: Eduard Krause.
Schriftführer: W. Bierich.
Kassaführer: O. Stahl.
Hauptmann: P. Großmann.
Aelterer Brandmeister: O. Bendtfeldt.
Jüngerer Brandmeister: R. Schleicher.
1. Kommandeur: W. Heinrichsen.
2. Kommandeur: John Grauding.
Zeugmeister: C. Marggraf.
Rüstmeister: A. Woltner.
Die aktive Mannschaft wird gebildet aus der Blusen- u. der Ordnungsmannschaft.

A. Die Blusenmannschaft:
1. Kolonne: Zeughaus der Stadtgarde, Rathausplatz 7.
Kommandeur: M. Anufriew.
2. Kolonne: Artilleriestr. 11/13.
Kommandeur: J. Kalning.
3. Kolonne: Jaroslawsche Str. 24.
Kommandeur: K. Kowarowsky.
4. Kolonne: Steinstr. 17.
Kommandeur: E. Veith.
5. Kolonne: Rathausplatz 7.
Kommandeur: G. Weinberg.

B. Die Ordnungsmannschaft versieht den Absperrdienst auf der Brandstätte.

Rigasche Vorstädtische freiwillige Feuerwehr, bestätigt den 7. Mai 1903.
Präses: S. A. Chondsinski.
Schriftführer: E. Schuberg.
Rentmeister: A. Matwei.
Zeugmeister: C. Gosche.
Rüstmeister: J. v. Stankiewitz.
Hauptmann: F. Sawitzky.
Aelt. Brandmeister: H. Suhna.
Jüng. Brandmeister: A. Müller.
Oberkommandeur der Ordnungsmannschaft: A. Hamster.
1. Kommandeur: W. Karlewitz.
2. Kommandeur: F. Schüler.
Kommandeur der 1. Kolonne: J. Ligger.
Kommandeur der 2. Kolonne: A. Kalning.
Kommandeur der 3. Kolonne: A. Braun.

Hasenholmer freiw. Feuerwehr, best. 15. Nov. 1905.

Hagensberger freiw. Feuerwehr, best. 17. Nov. 1908.

Bahnhofsfeuerwehr der Riga-Oreler Eisenbahn, gegr. 1877.

Vereinigte freiwillige Feuerwehr von Altgasen, Bienenhof, Lindenruhe und Sassenhof im Rigaschen Patrimonialgebiete, gegr. 1880, best. 11. Juni 1884.
Vereinshaus: Gymnastikstr. 2a.
Verwaltung: Dorotheenstr. 50, ☎ 3460.
Präses: A. Mündel.
Kassaführer: R. Pirang.
Schriftführer: H. Pirang.
Rüstmeister: C. Löser.
Ehren-Hauptmann: G. v. Girgensohn.
Hauptmann: A. Männikson.
Ordonnanz: W. Rotter.
1. Brandmeister: H. Reinberg.
2. Brandmeister: Ad. Schleicher.
1. Kolonne: Altgasen, Gymnastikstr. 2. Kommandeur: R. Vierhuff.
2. Kolonne: Bienenhof, Schöltings Fabr. Kommandör: G. Skadding.
3. Kolonne: Lindenruhe, Gymnastikstr. 32. Kommandeur: Chr. Kuno.
4. Kolonne: kl. Lagerstr. 6, Holms Fabrik. Kommandör: A. Ibiansky.
5. Kolonne: Sassenhof, Gregorstr. 9. Kommandeur: E. Gail.
Oberkomm. d. Ordnungsmannschaft:

Nordeckshofer freiwilliger Feuerwehr-Verein, best. 6. Mai 1883.
Präses: W. Kreßler.
Vize-Präses: W. Frey.
Spritzenhaus und 1. Kolonne Bullensche Str. 18.
Hauptmann: H. Adamsohn.
Brandmeister: F. Andersohn.
2. Kolonne: Dünamündesche Str. 28. Kommandör: K. Jansohn.

Mühlgrabener freiwillige Feuerwehr, best. 16. Aug. 1882.
Präses: A. Ahlers.
Vize-Präses: A. Schwartz.
Schriftführer: J. Luxting, Aahofsche Str. 2.
Hauptmann: M. Busekist, Mühlgrab. Str. 9.
1. Brandmeister: And. Dombrowsky.
2. Brandmeister: O. Ikner.
Kommandeur der Ordnungsmannschaft: F. Bergner.

Schreyenbuscher freiwilliger Feuerwehr-Verein, best. 28. Sept. 1900.
Vorsitzender: E. Berkhan.
Kassaführer: D. Kirsch.
Hauptmann: E. Weinberg.
Oberkommandeur: J. Sewischko.
1. Brandmeister: G. Rudsit.
Schriftführer: P. Mekkis.

Freiwillige Feuerwehr auf der Fabrik der Ges. **Prowodnik**, best. 9. März 1907.
Präses u. Hauptmann: J. Hausen.
1. Brandmeister: E. Domela.
2. Brandmeister: E. Steinberg.

Freiwillige Feuerwehr auf der Baumw.-Man. **Strasdenhof**.

Freiw. Feuerwehr auf der Fabrik der Akt.-Ges. **Textil**.
Präses: W. Posselt.
Hauptmann: Th. Schneidemann.
Brandmeister: W. Gorbuschew.
Oberkomm. der Ordnungsmannschaft: A. Kreutzberg.

Freiw. Feuerwehr auf der Fabrik der **Gebr. Freysinger**, best. 20. Nov. 1908.

Erster Rig. **Feuerwehrverein**, best. 28. Mai 1908.

Majorenhöfsche freiw. Sommerfeuerwehr.
Verwaltungsrat: Riga, Wallstr. 27 W 8,
Spritzenhaus: Majorenhof, Kommunikationsstr. 5. Gegr. 1905.
Präses: —
Vize-Präses: A. Keller.
Hauptmann: Fr. Baron Tiesenhausen.
Brandmeister: E. Mansfeldt.
Rentmeister: E. Zippert.
Sekretär: O. Rehl.
Rüstmeister: P. Schiel.
Kommand. der Ordnungsmannschaft: J. Köhler.

Feuer-Telegraf der städtischen Feuerwehr in der Hauptwache, Moskauer und Turgenjewstr.-Ecke. Von da führen Sprechlinien zu den Ständen und Kommandos der 2., 3. und 4. Feuerwehr-Abteilung und der Station der 1. Kolonne der Patrimonialfeuerwehr in Altgasen. Direkte Telefonleitungen gehen von der Zentral-Station nach den Wohnungen des Hauptmanns, der beiden Brandmeister, des Oberkommandierenden der Ordnungsmannschaft und nach der 1. Kolonne der freiw. Feuerwehr.
Turmwache: auf der Hauptwache, Moskauer und Turgenjewstr.-Ecke.

Alarmirungszeichen für die Freiwillige Feuerwehr:
1 Glockenschlag: Innere Stadt.
2 Schläge: Petersburger Vorstadt.
3 Schläge: Moskauer Vorstadt.
4 Schläge: Mitauer Vorstadt.
5 Schläge: Vorburg und Weidendamm.
1 und 3 Schläge: Ambaren.
1 und 2 Schläge: Auswärtige Hilfe.
Bei ausgebrochenem Feuerschaden sind die vorgedruckten Nummern der betreffenden Meldestellen ausgehängt: In der Stadt: Am Stande der 1. Kolonne, Zeughaus der Stadtgarde, in der Petersburger Vorst.: Am Stande der 2. Kolonne, Artilleriestr. 11.

Feuer-Meldung

kann bei jeder, der hier unten angegebenen Meldestellen geschehen. Wer Telefon zur Hand hat, meldet am besten unter Nummer

321

bei der Hauptmeldestelle der Feuerwehr, um schleunigste Hilfe zu erlangen; erforderlich ist es in solchem Falle, kurz Straße und Haus, wo das Feuer ausgebrochen ist, sowie die Nummer des Telefons, durch das die Meldung erfolgt, anzugeben.

Es ist zu empfehlen, daß in jedem Hausflur die nächste Feuermeldestelle auf der Haustafel und an jedem Telefone die Nummer 321 für Feuermeldung angegeben wird.

Bei Ausbruch eines Feuerschadens sind folgende Maßregeln zu ergreifen:
1. Unverzügliche Meldung des Feuers, telefonisch oder auf der nächsten Meldestelle;
2. Schließen aller Türen und Fenster, damit der Zugwind das Feuer nicht anfache;
3. Sofortige Benachrichtigung des Hausknechts und der Einwohner des Hauses, namentlich in den über dem Feuerherde belegenen Stockwerken;
4. Bergung von Wertsachen, Dokumenten und Unersetzlichkeiten;
5. Entfernung sämtlicher Einwohner aus der brennenden Wohnung (bei starker Rauchentwicklung kriechend);
6. Die Pforte und die Haustür sind aufzuschließen, der Löschzug ist unten am Hause zu erwarten, um die Feuerwehr sofort genau unterrichten zu können.

Wenn obige Vorsichtsmaßregeln ergriffen würden, könnte das Feuer meistens im Entstehen unterdrückt, viel Unglück verhütet, und den Feuerversicherungsgesellschaften, und somit dem Nationalwohlstande viel Verlust erspart werden. Nur gar zu häufig geschieht die Meldung des Feuers viel zu spät, weil es den Hauseinwohnern unbekannt ist, wie die Feuermeldung zu geschehen hat, und weil in weiten Kreisen noch immer die irrtümliche Meinung herrscht, als müßte die Feuerwehr für ihr Erscheinen auf dem Brandplatze bezahlt werden.

Feuer-Meldestellen.

1. Krons-Gefängniß, Citadelle Nr. 5.
2. Haus Oldenburg, Kaisergartenstr. 12.
3. Apotheke, Peterholmstr. 10.
4. Weidendamm-Apoth., 1. Weidend. 3.
5. II. Stadt-Theater, Nikolaiboul.
6. Haus Paape, Katkesekeldamm 1.

7. Bolderaaer Bahnhof, Tel.-Bür.
8. Rosenkranz' Fabrik, 2. Weidend. 11.
9. Maximows Fabrik, Katlekeld. 28.
10. Andreasholm, im Wächterhause des Börsenkomitees.
12. Haus Worm, Nikolai- und Mühlenstraßen-Ecke 25.
13. Apotheke, Alexanderstr. 4.
14. Stadt-Krankenhaus, Ritterstr. 7.
15. Alexander-Apotheke, Alexanderstr. 101.
16. Haus Schulz, Hospitalstr. 3.
17. Felser's Fabrik, Alexanderstr. 184.
18. Stat. d. 2. Kolonne, Artilleriestr. 11.
19. Rothenberg, Duntenhofsche Str. 18.
20. Apotheke Alexandershöhe, Apothekerstr. 16.
21. Dreler Bahnhof, Tel.-Bur.
22. Berlin's Sägemühle, Dampfstr. 35.
23. Haus Postneek, Bärenstr. 9.
24. Polizeiamt Schulenstr. 6.
25. Schopp, Schreyenbusch 2, L. 7.
26. Polizeiamt des 3. Petersb. Stadtteils, Arbeiterstr.
27. Polizeiamt, Rodenpoiser Str.
29. Stat. d. 4. Kolonne, Steinstr. 17.
30. Polizeiamt Schiffsstr. 15.
31. Filiale der Gasanstalt, Muckenholmstr. 27.
32. Hartmanns Oelmühle, alte Mit. Str. 38
33. Weiß' Cichorienfabr., Marienm. Str. 26
34. Holm's Fabrik, kl. Lagerstr. 6.
35. Haus Walbe, Lagerstr. 63.
36. Haus Kutzke, Lagerstr. 26.
37. Haus Wunderlich, Dorotheenstr. 23.
38. Apotheke Kalnezeemsche Str. 62.
39. Atgasen, Dr. Schönfeld.
40. Roozen, Champetresche Str.
41. Freysinger's Fabrik, Schlockſche Str. 24.
42. Nordeckshof, Bullensche Str. 12.
43. Patrimonial-Feuerwehr, Atgasen.
44. Schmidt's Oelfabrik, alte Mit. Str. 62.
45. Rig. Drahtindustrie, Dünam. Str. 22.
46. Ilgez. Wollweberei, Dünam. Str. 51.
47. Polizeiamt, Dünam. Str. 5.
48. Fabrik A. Schölting, Bausk. Str. 94.
49. Sägemühle, Rancksd. 10.
50. V. Kolonne der Patrimonial-Feuerwehr, Gregorstr. 9.
51. Dom-Museum.
52. Lootsenhaus, am Dünaufer.
53. Börse, Schloßstr. 24.
54. Stadt-Theater.
55. Haus Jauch, Wallstr. 20.
56. Gewerbe-Verein, Königsstr. 30.
57. Stat. der 1. Kolonne, Rathhausplatz.
58. Haus Reiher, Schwimmstr. 34.
59. Polizeiamt, Jungfernstr. 9.
60. Polizeiamt, Elisabethstr. 22.
64. Polytechnikum, Thronf.-Boul. 19.
65. Königstädter's Apoth., Suworowstr. 34.
66. Anspach's Apotheke, Alexanderstr. 34.
67. Haus Keck, Marienstr. 38.
68. Polizeiamt, Matthäistr. 9.
69. Haus Kolesnikow, Revaler Str. 67.
70. Haus Vogel, Marienstr. 93.
71. Graumanns Apotheke, Gertrudstr. 79.
72. Korkenfabrik, Romanowstr. 87.
73. Baum, Rumpenhofsche Str. 1.
74. Debbes, Ecke Stern- und Theresenstr.
75. Polizeiamt, Maurerstr. 12.
77. Petersb. Brandkommando.
80. Haus Antipow, Sadownikowstr. 12.
81. Debler's Apotheke, Jesuskirchenstr. 11.
82. Kronberg, Lubahnsche Str. 37.
83. Kirschfeld's Apoth., Moskauer Str. 55.
84. Stat. d. 3. Kolonne, Jarosl. Str. 24.
85. Allerheiligenkirche, Kathol. Str. 27.
86. Hammer's Holzpl., im Wächterhause.
87. Haus Spiridonow, Mosk. Str. 117.
88. Haus Roß, Mosk. Str. 191.
89. Polizeiamt, Dünaburger Str. 8.
90. Haus Jegorow, Kostromasche Str. 3.
91. Nikonorow, Dünaburger Str. 52.
92. Haus Markow, Mühlenstr. 119.
93. Waggon-Fabrik, Wolmarsche Str. 2.
94. Kusnezow's Fabrik, Dreylingsbusch.
95. Sägemühle, Badstubenstr. 2—8.
96. Polizeiamt, Gertrudstr. 89.
97. Stadt-Feuerwache, Mosk. Str. 1.

Unbesetzte Nummern: 11, 28, 61, 62, 63, 76, 78, 79, 98, 99, 100.

D. Wohlfahrts-Einrichtungen auf großen Betrieben.

a) Auf der Fabrik **Prowodnik.** (Nach der Ende 1907 in 4 Sprachen herausgegebenen, reich bebilderten Beschreibung dieser Fabrik, Seite 118 und folgende.)

1. B e a m t e n h ä u s e r: 4 Wohnhäuser für den Generaldirektor und die obersten Betriebsbeamten.
2. A r b e i t e r w o h n h a u s von 84 Wohnungen im Kiefernwalde beim Bahnhalte Rotedüna.
3. A e r z t l i c h e H ü l f e l e i s t u n g, vollständig kostenlos für 6000 Arbeiter und deren Familien, also für etwa 20 000 Menschen. Tätig sind 8 Aerzte und es bestehen Verträge mit dem Stadtkrankenhause, der Augenheilanstalt, einer Hals-, Nasen- und Ohren-, sowie einer Chirurgischen Klinik zur Aufnahme der Arbeiter für Rechnung der Fabrik.
4. K r i p p e und Kindergarten für 1000 Kinder von 6 Wochen bis zu 6 Jahren im Kiefernwalde beim Bahnhalte Rotedüna. Besuche werden gern gesehen und sind erwünscht. Die Pfleglinge erhalten für Rechnung der Fabrik von morgens 7 bis abends 7 Wartung, Kleidung und Nahrung.
5. E n t b i n d u n g s - A n s t a l t für 24 Mütter in demselben Hause wie 4. — Die Arbeiterinnen oder die nicht arbeitenden Frauen der Arbeiter gebären unter Aufsicht eines Arztes und zweier Hebammen und werden bis zur Entlassung verpflegt, wo sie dann noch eine Unterstützung von 5 R. erhalten. Jedem Säugling hat der als Philanthrop bekannte Generaldirektor Wittenberg eine vollständige Ausstattung an Wäsche und Kleidung gestiftet.
6. K i n d e r s c h u l e n können der Vielsprachigkeit wegen nicht unterhalten werden, jedes schulpflichtige Kind eines Arbeiters erhält aber jährlich 10 R. Schulgeld. 1906 wurden dafür 10 000 R. verausgabt.
7. G e s e l l s c h a f t s h a u s für Arbeiter mit Park, Tanzdiele, eigener Blas- und Streichmusik (20 Mann), 10 Billards, Kegelbahn, Küche, Bücherei, Zeitungstisch usw. Im Kiefernwalde beim Bahnhalte Rotedüna.
8. D a m e n - M u s i k k a p e l l e.
9. B e a m t e n - K a s i n o, ein Haus von 315 qm Grund mit Kegelbahn von 26 m Länge und 2 Billards. Mittagstisch. Eigene Kapelle von 20 Liebhabern.
10. F i l i a l e d e r R e i c h s - S p a r k a s s e ist auf dem Werke eingerichtet, um den Arbeitern den weiten Weg zur Stadt zu sparen. 250 Sparer hatten 1907 ein Guthaben von etwa 25 000 R.
11. U n f a l l - V e r s i c h e r u n g d e r B e a m t e n für Rechnung der Fabrik besteht für 110 Beamte in Höhe von $1^1/_3$ Million Rubel. 1906 wurde für 2 Unfälle 6500 R. bezahlt.
12. U n f a l l - V e r s i c h e r u n g aller Arbeiter für Rechnung der Fabrik. 1906 wurden 3055 R. vergütet.
13. U n t e r s t ü t z u n g e n d e r A r b e i t e r. Für verschiedene Zwecke, die sich teilweise mit dem oben Angeführten decken, wurden 1906 nicht weniger als R. 128 120 gezahlt.
14. H ä u s e r b a u - U n t e r s t ü t z u n g s k a s s e. Würdigen Arbeitern wird zur Seßhaftmachung ein zinsfreies Darlehn bis zu 300 R. gewährt. 1906 waren 10 000 R. an 56 Arbeiter vergeben.
15. B a d e - A n s t a l t e n, eine für die Meister und 5 für die Arbeiter mit 120 Wannen und Brausen.
16. T r i n k w a s s e r - A n l a g e aus einem 140 m tiefen Artesischen Brunnen, verteilt über das ganze Fabrikgrundstück. Bakterienfreies Wasser. Selbstschließende Krähne an den Ausflüssen.
17. S p a r - und g e g e n s e i t i g e H i l f s k a s s e d e r A n g e s t e l l t e n zur Sicherstellung und Aufbesserung der Verhältnisse der Angestellten durch eine besondere Sparweise und zur Erteilung von Hilfen, die nicht zurückgegeben werden brauchen. Die Kasse verfügte 1907 über 130 000 R. und zählte 250 Mitglieder.

§ 16. Schulen und Lehranstalten.

a) H ö h e r e L e h r a n s t a l t e n.

Rigasches **Polytechnisches Institut.**
(Рижскій Политехническій институтъ.)
Thronfolgerboul. 19.

V e r w a l t u n g s r a t h.
Präses: Delegirter der Stadt Riga, Ingen. B. v. Schubert, Basteiboul. 6.
Vize-Präses: Dr. jur. R. v. Büngner, Nikolaistr. 15.
Direktor: Prof. Dr. Wold. v. Knieriem, Geh. d. Direktors: Prof. Th. Wlad.' Bucholtz.
Delegirte:
Delegirter der Stadt Riga: Ing. Georg Kerkovius, kl. Neustr. 4.
Ing. B. v. Schubert.
Delegirte der Rigaschen Kaufmannschaft: W. Beyermann, Todlebenboul. 5, W. 4. Hugo Bockrodt, Elisabethstr. 17.
Delegirte der Revaler Kaufmannschaft: Alex. v. Tobien, Jakobsstr., im Ritterhause.
Delegirte der Livl. Ritterschaft: Landrat Th. v. Richter, Drostenhof. Fr. Samson von Himmelstjerna.

Delegierte der Kurländ. Ritterschaft:
Felix Baron Lieven.
R. v. Bötticher-Kuckschen.
Delegierte der Ehstländ. Ritterschaft:
Erich v. Grünewaldt, Bellenhof.
Baron Hoyningen-Hüne-Lelle.
Delegirte der Oeselschen Ritterschaft:
Rom. v. Helmersen.
Egm. Baron Saß.
Stellvertreter der Delegirten:
1) der Stadt Riga:
R. v. Büngner.
N. v. Klot.
2) der Rigaschen Kaufmannschaft:
Alfr. Braun.
Kand. rer. merc. Eug. Giel.
3) der Livl. Ritterschaft:
R. v. Hirschheydt.
Ew. Bar. Saß.
4) der Oeselschen Ritterschaft:
Bernh. Bar. Hoyningen-Huene.
Alb. Bar. Hoyningen-Huene.
5) der Kurländ. Ritterschaft:
Baron E. v. Fircks-Nurmhusen.
6) der ehstländischen Ritterschaft:
D. v. Rennenkampff.
Baron Vietinghoff.
Finanz-Sektion des Verwaltungsrats:
H. Bockrodt.
R. v. Helmersen.
Oekonomie-Section des Verwaltungsrats (Administration des Polytechn.-Geb.): B. v. Schubert, G. Kerkovius, Prof. O. Hoffmann, Prof. Th. Bucholtz.
Verwaltungskommission des Gutes Peterhof: B. v. Schubert, Prof. Dr. W. v. Knieriem, Prof. Stahl-Schröder, Prof. Th. Buchholtz, Th. von Richter.
Delegation der Verwaltung der chem. Untersuchungsstation: Prof. P. J. Walden. A. v. Tobien.
Administration der Dozenten-Pensionskasse: Dr. jur. R. v. Buengner, G. Kerkovius, Fr. v. Samson-Himmelstjerna.
Administration der Suworowstiftung (Dozenten-Witwen- und Waisenkasse) zum Andenken an den Fürsten Suworow: Dr. jur. R. v. Buengner, G. Kerkovius, Fr. v. Samson-Himmelstjerna.
Revidenten der Kassa- u. Buchführung: N. v. Klot, Dr. R. v. Buengner. Edm. Baron Saß.
Kanzlei des Verwaltungsraths: Sekretär: Rechtsanw. Rob. Gottfriedt, Schmiedestr. 18/20, W. 3.
Buchhalter u. Rendant: KR J. v. Rakowski, Albertstr. 1W1.
Dessen Gehilfin:
Eugenie J. v. Rakowski, Albertstr. 1W1.
Kanzlist: Marie Zelewitz, Nikolaistr. 6.
Ministerial: K. Wezrumbe.

Direktion.
Direktor: Prof. Dr. W. v. Knieriem.
Direktors-Geh.: Prof. Th. Bucholtz, (Spr. tägl. 12—1).
Sekretär des Lehr-Komitees:
Prof. B. v. Wodsinski.
Dekane der Abtheilungen:
Architekten:
Prof. W. G. v. Stryk.
Ingenieure:
Prof. B. v. Wodsinski.
Mechanik:
Prof. C. Clark.
Chemie:
Prof. Dr. chem. P. Walden.
Landwirthschaft:
Prof. Dr. W. Stahl-Schröder.
Handelswissenschaft:
Prof. Dr. D. E. v. Bergmann.
Kanzlei des Direktors (geöffn. v. 12—1 mit Ausnahme der Sonn- und Feiertage).
Geschäftsführer:
A. Döllen, Elisabethstr. 8, W. 5.
Dessen Gehilfe:
KA J. Beljajew, Schützenstr. 5, W. 5
Archivar:
TR J. Berskaln, Schulenst. 25, W. 40
Kanzleibeamter:
Alex. Waldmann, Suworowstr. 63.
Kanzleischreiber:
Frau Helene Waldmann, Suworowstr. 63, W. 24.
Ed. Ackermann, Sprenkstr. 34cW30.
Marg. Ackermann, Sprenkstr. 34cW30.
Pedelle:
A. Rohne, Nikolaistr. 24W7.
P. Rohne, Blumenstr. 1W36.
Ministeriale:
A. J. Duppur, Packhausstr. 1W17.

Lehrkörper:
Professoren:
SR Mag. oec. pol. E. v. Bergmann, Prof. der pol. Oekon., Thronf.-B. 23.
SR M. Berlow, Prof. der angewandten Mechanik, Felliner Str. 3, W. 6.
SR C. Blacher, Prof. d. chem. Technologie, Romanowstr. 4.
SR Dr. math. P. Bohl, Prof. d. höheren Mathem., Basteiboul. 8, W. 9.
SR Mag. bot. Th. Bucholtz, Prof. der Botanik, Gertrudstr. 6, W. 3.
SR C. Clark, Prof. der angew. Mech., Alexanderstr. 97, W. 3.
SR P. v. Denffer, Prof. d. mech. Technologie, Kaiserwald.
SR Dr. phil. B. Doß, Prof. der Mineralogie u. Geologie, Schulenstr. 13.
WSR M. Glasenapp, Prof. d. chem. Technologie, Basteiboul. 9, III.
SR Dr. phil. R. Hennig, Prof. der technischen Mechanik, Nikolaistr. 53.
SR O. Hoffmann, Prof. der Baulehre, Andreasstr. 3, W. 7.
SR A. Jaensch, Prof. der Ingenieurwissenschaften, Antonienstr. 3, W. 7.
WSR G. Kirstein, Prof. der Baulehre, Nikolaistr. 8, W. 14.
WSR Dr. W. v. Knieriem, Prof. der Landwirtschaft, Peterhof bei Olai (Kirchenstr. 31W8).
SR N. v. Ozmidow, Prof. d. Elektrotechnik, Elisabethstr. 3, W. 7.
SR G. Schwartz, Prof. der Ingenieurwissenschaften, Felliner Str. 1, W. 5.
SR Dr. M. Stahl-Schröder, Prof. der Landwirtschaft, Todlebenboul. 7.
SR W. v. Stryk, Prof. der Architektur, Andreasstr. 4W4.
SR Dr. chem. H. Trey, Prof. der Chemie, Alexanderstr. 107, I.
WSR Dr. chem. P. Walden, Prof. d. Chemie, Mühlenstr. 43, W. 6.
KR Mich. Witlich, Prof. d. chem. Technologie, Weidendamm 10, W. 9.
SR B. v. Wodsinski, Prof. d. Ingenieurwissenschaften, Antonienstr. 10, W. 8.
Adjunkt-Professoren:
HR Erh. Britzke, Adj.-Prof. d. chem. Technologie, Thronf.-Boul. 21W8.
SR V. Ehrenfeucht, Adj.-Prof. f. Feldmessung, Mühlenstr. 3, W. 5.
Reinh. Adolf' Feldweg, der ang. Mech. Hagensberger Str. 1.
SR K. Kupffer, Adj.-Prof. d. darstell. Geometrie, Suworowstr. 23, W. 1.
SR Mag. chem. Osk. Lutz, d. analytischen Chemie, Dorp. Str. 41, W. 10.
SR H. Pflaum, Adj.-Prof. d. Physik, Gertrudstr. 27.
KR Bron Br.' Poncet de Sandon, Adj.-Prof. für Forstlehre, Mühlenstr. 3, W. 3.
Nik. Schiemann, Adj.-Prof. d. angew. Mech., Elisabethstr. 23, W. 11.
SR S. Schimansky, Adj.-Prof. d. chem. Technologie, Marienstr. 4, W. 21.
Dozenten:
F. Amann, Lehrer der kaufm. und höh. Kalligraphie, Pauluccistr. 8, W. 1.
TR Walt. G. Arronet, Doz. f. Telegrafie. Kirchenstr. 37W13.
SR E. Birkhahn, Doz. für Buchführung, Schützenstr. 0/12W19.
KR W. Bursian, Doz. f. landw. Fächer, Peterhof.
KR Arnold Buschmann, Doz. f. landwirtsch. Fächer, Peterhof.
KR M. Centnerszwer, Mag. chem., Doz. d. Physik, Elisabethstr. 3.
SR H. Dannenberg, Doz. für Kunstgeschichte, Stadtgymnasium.
SR P. A. Dauge, Ass. am anal. Lab. u. Doz. für anal. Chemie, Newastr. 26W16.
A. Döllen, Doz. für Buchführung, Elisabethstr. 8, W. 5.
SR L. Dubois, Doz. der franz. Sprache, Alexanderstr. 11, Q. 3.
SR E. Glasenapp, Doz. der deutschen Sprache, Reimersstr. 1, Q. 4.
Osk. Hackel, Doz. d. Ing.-Wissenschaften, Romanowstr. 24, W. 6.
KR F. Haensell, Doz. der Nat.-Oek., Alexanderstr. 91, W. 12.
SR Dr. A. v. Hedenström, Doz. der Handelsgeographie und Geschichte, Nikolaistr. 10, W. 2.
HR Karl Heintz, Doz. d. angew. Mech., Mühlenstr. 5aW5.
Edg. Jacoby, Doz. für Wasserbau, Kaiserwald, Hamburger Str.
SR W. Jakubowski, Doz. der russisch. Sprache, Industriestr. 1W13.
SR Mag. E. Kangro, Doz. der Tierheilkunde, Mühlenstr. 59, W. 2.
Ed. Jul.' Kupffer, Doz. für Architektur, Säulenstr. 18, W. 3.
Eug. Laube, Doz. für Architektur, Romanowstr. 70a.
SR Alfr. Meder, Doz. f. math. Fächer Mühlenstr. 5, W. 13.
HR Rud. Meyer, Doz. für Meteorologie, Jägerstr. 4, W. 2.
Milodrowski, Ad. Kas., Ing.-Techn. für angew. Mechan., Suworowstr. 15W15
Pirang, Heinr., Doz. für Architektur, Taubenstr. 18.
KR G. Baron Rosen, Zeichenlehrer. Puschkinboul. 6, W. 1.
KA E. v. Schilling, Doz. d. Landwirtschaftsrechts, Nikolaistr. 61W7.
HR Guido Schneider, Dr. phil., Doz. für Zoologie, Romanowstr. 4, W. 5.
Erich v. Schrenck, Mag., Doz. der deutschen Sprache, Elisabethstr. 29b.
HR Herm. A. Seuberlich, Doz. für Architektur, Mühlenstr. 29, W. 1.
KR Dr. phil. P. Stegmann, Doz. für landw. Fächer, Mühlenstr. 3, W. 5.

SR G. Taube, Ing.-Techn., Doz. für Masch.-Konstrukt., Ballastdamm 21.
H. Treumann, Mag., Doz. der engl. Sprache, Schützenstr. 6, W. 2.
KR H. v. Westermann, Doz. der kaufm. Arithmetik, Thronfolger-B. 33, IV.
KR K. Zumft, Doz. für kaufm. Arithmethik, Felliner Str. 2a, W. 3.

Assistenten:
And. R. v. Antropow, Ing.-Techn., Dr. phil., Ass. für Chemie, Schulenstr. 14, W. 9.
Boris A. Aristow, Ing.-Techn., Ass. f. angew. Mechan., Basteiboul. 9W13.
Stefan Bajarewski, Dr. phil., Ass. für Mikrobiologie, Felliner Str. 2bW7.
Arthur K. Ballod, Ing.-Tech., Ass. d. synthetischen Laboratoriums, wohnt daselbst.
Guido Bertschi, Arch., Ass. f. Archit., Kirchenstr. 15, W. 5.
Ing.-Arch. Alwill Buchholz, Ass. für Ingenieur-Wissensch., Artilleriestr. 4.
Erw. Joh.' Egriwe, Ing.-Tech., Ass. am anal. Lab., Alexanderst. 51. W. 6.
W. M. Fischer, Dr. phil., Ing.-Mech., Ass. am anal. Lab., wohnt daselbst.
TR E. Fröhlich, Dr., Ing.-Chem., Ass. am synth. Laborat., Weidend. 1.
Paul Jw.' Grünberg, Ing.-Techn., Ass. im chem.-tech. Lab., Dorotheenstr. 23a, W. 2.
SR H. Hartmann, Arch., Ass. f. Arch., Sünderstr. 10.
Ludw. Leop.' Huhnchen, Ing.-Techn., Ass. für Elektrotechnik, Suworowstr. 15, W. 7.
Emil Wilh.' Kleinenberg, Ing.-Arch., Ass. f. Ing.-Wissensch., Schulenst. 32.
K. E. Krause, Ing.-Tech., Ass. für chem. Tech., Säulenstr. 41, W. 9.
Edgar K.' Krämer, Ing.-Tech., Ass. für angew. Mech., Todlebenboul. 10.
O. Lantzki, Ing.-Arch., Ass. d. Bauwissenschaft, Newastr. 3, W. 3.
Ad. M. Mikutowicz, Ing.-Techn., Ass. für angew. Techn., Ritterstr. 75bW25.
K. K. Pohl, gelehrter Agronom, Peterhof.
Rud. Schüler, Ing.-Techn., Ass. für angew. Mech., Revaler Str. 30W25.
SR N. Steinbach, Ing.-Chem., Ass. d. anal. Laborat., Elisabethstr. 37, W. 8.
KR Th. Tief, Arch., Ass. f. Baukonstr.-Uebungen, Antonienstr. 15, W. 24.
Wl. Franz' Wencelides, Ing.-Techn., Ass. für angew. Mech., Säulenst. 13.

Bibliothek, geöffnet werktäglich, mit Ausnahme der Ferien, 10—1 und 5—7.
Vorstand: Adj. Prof. K. J. Kupffer.
Bibliothekar: KR C. Leiland, Suworowstr. 39W16.
Biblioth. Gehilfe: Joh. Matth.' Mikutovicz, Zeltstr. 9.
Diener: P. Johannsohn u. A. Sagk.

Physikalisches Laboratorium.
Vorstand: Adj.-Prof. H. Pflaum.
Assistent Rud. Alex.' Meyer.
Lab.-Diener: A. Trautmann.

Mechanische Werkstatt.
Vorstand: Doz. G. Taube.
Mechaniker: Ernst v. Schwech.

Elektrotechnisches Laboratorium:
Vorstand: Prof. N. v. Ozmidoff.
Assistenten: Alex. J.' Didebulidse, Ludw. Huhnchen.
Lab.-Diener: K. Lejin.

Chemische Laboratorien.
Vorstand: Prof. P. P. Walden.
Analytisches Laboratorium.
Vorstand: Prof. P. Walden.
Assistenten:
P. Dauge.
W. Fischer.
A. v. Antropow.
E. Egriwe.
N. Steinbach.
Physik.-chem. u. elektromech. Laboratorium.
Vorstand: Prof. P. Walden.
Ass.: Dr. M. Centnerszwer.
Synthetisches Laboratorium.
Vorstand: Adj.-Prof. Dr. O. Lutz.
Assistenten: E. Fröhlich, A. Ballod.
Chemisch-technologisches Laboratorium.
Prof. C. Blacher, Adj.-Prof. S. Schimanski, Adj.-Prof. Witlich, Dozent Britzke, Ass.: K. Krause und P. Grünberg.
Lab. für Techniker: Prof. H. Trey.
Laboratoriums-Materialverwalter:
A. Kasick (anal. Laboratorium).
M. Lange (synth. Laboratorium).
C. Reeksting (chem.-techn. Laborat.).
Laboratoriumsdiener:
J. Boitmann, J. Zelinsky, E. Bulle, E. Lange.
P. Lapinski-Schimkewitsch, Bekker.

Chemische Versuchs-Station (geöffnet werktäglich 8—6).
Beirat: Prof. M. Glasenapp, Prof. W. v. Knierim, Prof. C. Blacher.
Assistenten:
K. Schneider, Romanowstr. 4, W. 5.
S. Blumenfeld, Andreasstr. 6, W. 13.
H. Lemke.

Versuchsfarm Peterhof.
Vorstand: Prof. W. v. Knieriem.
Assistenten:
K. Pohl, W. Bursian.

Peterhofer Lehr-Forstwirtschaft:
Adj.-Prof. B. Poncet de Sandon.
Rich. Rich.' Bihler.

Anstalts-Arzt: Dr. med. August Berkholz, Kirchenstr. 7.

Hausverwaltung:
Direktorsgeh.: Prof. O. Hoffmann.
Verw. d. Installationen: Adj.-Prof. C. Blacher.
Intendant: A. Strauß, Neubau Paulucci str. 1.

Die bei dem Polytechnikum bestehenden Studenten-Corporationen.
Arconia, Newastr. 19.
Arctica, Suworowstr. 60, W. 1.
Baltica, Marienstr. 7.
Concordia, Basteiboul. 9.
Rubonia, Pulverturm.
Selonia, Bazar Berg, III, W. 47.
Veletia, Mühlenstr. 117, W. 9.
Vironia, Dorpater Str. 55a.
etc. etc. etc.

b) Oeffentl. Gymnasien, Real-, Stadt- und Elementarschulen.

Gymnasien.

Alexander-Gymnasium, Suworowstr. 1.
Direktor: SR P. J. Bojarinow, im Schulgebäude.
Inspektor: Stellv. SR L. W. Oknow, zugleich Lehrer der russischen Sprache, im Schulgebäude.
Religionslehrer:
Priester D. Sokolow, im Schulgeb.
Pastor J. Ruzel, Marienmühlenstr. 22
Pastor Prätorius, Nikolaistr. 73W9.
Ksends Mich. Dukalsky, kath. Kirchenh.
Lehrer der russischen Sprache:
KA G. P. Gerbanenko, Bäckereistr. 10
KA S. L. Grazewski, Romanowstr. 35
Lehrer der griech. und lat. Sprache:
SR A. A. Klever, Elisabethstr. 31a.
SR F. S. Sinitzky, Säulenstr. 9.
Lehrer der deutschen Sprache:
SR C. M. Mühlenbach, Gertrudstr. 39, W. 7.
Lehrer der franz. Sprache:
J. J. Laughlin, Mühlenstr. 34.
Rob. Kryshanowski, Newastr. 36W77.
P. Th. Ackermann, Romanowstr. 4W3
Lehrer der Mathematik:
SR M. W. Adrianow, Bäckereistr. 10.
SR W. Korwin-Kossakowski, Gertrudstr. 43W24.
Jw. F. Jagowd, Nikolaistr. 67aW9.
Serg. W. Orlow, Revaler Str. 17.
Lehrer der Physik u. Kosmografie:
KA A. J. Jwanow, Nikolaistr. 67a.
Lehrer der Geschichte:
M. A. Schebujew, Thronfolger.-B. 6
W. J. Chwalenski, Packhausstr. 3W26
Lehrer der Naturgeschichte:
Fürst W. W. Wolkonski, Kirchenstr. 35.
Lehrer der Geografie:
F. Haensell, Alexanderstr. 91W12.
Rechtslehrer:
SR Eug. J. Ribson, Kaisergartenstr. 4
Lehrer der Vorbereitungsklasse:
TR M. J. Sawalny, Mühlenstr. 37.
Lehrer der Kalligraphie u. des Zeichnens:
SR A. P. Schustow, Mühlenstr. 70.
Lehrer des Gesanges:
W. N. Faminski.
Gehilfen der Klassenlehrer:
KA K. A. Mischke, Marienstr. 64W10
KA S. Kann, Matthäistr. 40W22.
E. Ch. Kalnin, Newastr. 26, W. 22.
KA A. N. Dubinski, Parkstr. 8W7.
Lehrer für Gymnastik:
G. P. Dedow, Kaisergartenstr. 6aW21
Wichra (Sokolturnen).
Gymn.-Arzt: Dr. med. KA S. Musinowicz, Alexanderstr. 28, W. 9.

Gymnasium des Kaisers Nikolaus I.
Nikolaistr.
Direktor:
WSR P. S. Polsinski, im Schulgeb.
Inspektor:
N. Sem.' Danilow, im Schulgeb.
Schriftführer:
S. Sem. Tschulkow, im Schulgeb.
Arzt: KR Dr. Zwinew, Suworowstr. 8. Zugleich Lehrer für Gesundheitspflege.
Lehrer der griech.-kath. Religion::
Priester F. Andr. Sokolow, Nikolaistr. 6, W. 20.
Lehrer der luth. Religion:
Pastor O. Pohrt, Bäckereistr. 10.
Pastor J. A. Ruzel, Marienmühlenstr. 22.
Lehrer der römisch-kath. Religion:
Priester M. Wenzlaw, Schloßpl. 5.
Lehrer der russ. Sprache:
Wjat. Mar.' Dembski, Mühlenstr. 11
SR M. M. Torgaschew, Elisabethstr. 9a, W. 15.

Wlad. Dm.' Osmolowski und der Direktor.
Lehrer der lat. u. griech. Sprache:
SR J. L. Michalewitsch, Paulucci-str. 11, W. 18.
Ant. Iw.' Schimanski.
Lehrer der Mathematik:
Wl. Nik.' Sokolow, Packhausstr. 3.
A. N. Nikolajew, Elisabethstr. 10.
Nik. Sach.' Matwejew, Thronfolgerboul. 2, W. 22.
Lehrer der Geografie:
Alex. Wass.' Tschernjawski-Dubinski, Kirchenstr. 35, W. 18.
Lehrer der Geschichte:
Nik. Mich.' Belewitinow, Albertstr.13
Lehrer der Geografie:
Alex. Andr.' Dubianski.
Lehrer der deutschen Sprache:
J. J. Wittand, Mühlenstr. 12.
Paul Jul.' Ecke, Felliner Str.7W14.
Lehrer der franz. Sprache:
H. Mc Laughlin, Königsstr.8, W.5.
M. J. Segreste, Mühlenst.62, W.12
Frl. Wera Kondr.' Perseke, Gertrudstr. 46.
Lehrer des Zeichnens:
KR A. W. Andrejew, Säulenstr. 65.
Lehrer der Musik:
Mich. Feod.' Loginow, Paulaccistr. 3.
Lehrer des Gesanges:
Wlad. Nenaschew, Parkstr. 4, W. 40
Turnlehrer:
Heinr. W. Wichra, kl. Schloßstr. 2b.
Nik. Jak.' Lebedew.
Gehilfen der Klassen-Ordinarien:
Iw. Karl' Bystrow, Jewl. Christ.' Kalnin u. Serg. Konr.' Perseke, im Schulgebäude.
Lehrer der Vorbereitungsklasse:
Mich. Mich.' Sobolew u. Kalnin.
Lehrer der Rechtswissenschaften:
Friedensrichter E. J. Ribson, Kaisergartenstr. 4.

Lomonossow-Mädchen-Gymnasium. (Thronfolgerboulev. 29, ☎ 2614).
Präsident des kuratorischen Konseils:
WSR F. J. Pokatilow, Direktor der Realschule Kaiser Peter I.
Präsident des pädagogischen Konseils:
WSR P. S. Polsinski, Direktor d. Nikolai-Gymnasiums.
Vorsteherin des Gymnasiums:
Fürstin J. N. Meschtscherski.
Klassendamen:
A. N. Jemeljanow, Kirchenstr. 24W3
A. P. Ischerskaja, Thronfolgerb. 29.
J. A. Bachirewa, Thronfolgerb. 29.
W. N. Paswik, Pauluccistr. 9W5.
W. J. Leikina, Dorpaterstr. 56.
W. N. Sawitsch, im Gymn.
J. Makejenko, Bilderlingshof, Dünenprosp. 15.
J. A. Koschkina, Thronfolgerb. 29.
Religionslehrer der griech.-kath. Konf.:
Priester W. Berejski, Alexanderstr. 21.
Priester Sokolow, im Alexandergymn.
Religionslehrer der luth. Konf.:
Pastor L. Adamowitz, Alexanderstr. 24
Pastor Bernh. Erdmann, Felliner Str. 1, W. 19.
Religionslehrer der röm.-kath. Konf.:
Dukalsky, Schloßplatz 5.
Lehrerinnen:
der russischen Sprache:
J. A. Bachirew, im Gymnasium.
A. P. Ischerskaja, im Gymnasium.
L. A. Kluge, Felliner Str. 13W11.
der deutschen Sprache:
A. J. Schlepper, Albertstr. 3, W. 9.
Frl. Bauer, Andreasstr. 3, W. 12.
der französischen Sprache:
K. P. Küri, Thronfolgerboul. 3, W. 26
der Arithmetik:
J. A. Bachirew, im Schulgeb.
J. A. Koschkina, im Schulgeb.
der Mathematik:
P. M. Barminski, Gertrudstr. 61.
Th. N. Matwejew, Realschule Kaiser Peter I.
A. N. Nikolajew, Elisabethstr. 10a.
des Schönschreibens:
Ch. M. Mischtschenko, Kirchenstr.35.
der Geschichte und Geografie:
Tolstonogow, Kirchenstr. 4.
der Handarbeiten:
W. N. Paswick, Pauluccistr. 9,W.5.
der französischen Sprache (prakt.):
Frl. Sürscher, Schulgebäude.
der Gesundheitspflege:
weibl. Arzt A. J. Kieselbasch, Schloßplatz 2.
des Turnens:
Frl. E. Ohlson, Elisabethstr. 9, W. 5.
Lehrer:
der Didaktik: P. S. Polsinski.
der russischen Sprache u. Pädagogik:
D. P. Brjanzew, Mühlenstr. 7, W. 6.
W. M. Dembski, Mühlenstr. 11.
der russischen Sprache u. Literatur:
G. N. Gerbanenko, Bäckereistr.10W27
der Geografie:
J. D. Nowoselew, Albertstr. 12.
der Naturgeschichte:
A. W. Tschernjawski-Dubinski, Kirchenstr. 35, W. 18.
der Fisik und Kosmografie:
J. A. Tscheljustkin, Basteiboul. 11.
der Geschichte:
N. M. Belewitinow, Albertstr. 13W9
M. J. Schebujew, Thronfolgerboul. 6, W. 8.
der französischen Sprache:
M. J. Segreste, Mühlenstr. 62.
der deutschen Sprache:
A. G. Blumenbach, Säulenstr. 20.
des Zeichnens:
J. W. Tichomirow, Kurmanowstr. 11
des Gesanges:
M. F. Parfenow, Fabrikantenstr. 5. und Frl. Grigorjew, Dorp. Str. 49.
Tanzlehrer:
V. F. Porzycki, Antonienstr. 9.
Geschäftsführer des kuratorischen Konseils:
J. J. Einberg, Matthäistr. 50, W. 33.

Stadt-Gymnasium (Thronfolgerboul. 8). ☎ 2589.

Schulkollegium.

Direktor WSR Sergei Iwanow.' Ljubomudrow.
Inspektor SR Hugo Dannenberg.
Stadtverordnete Rob. F. Baum und Dr. med. Rud. v. Heerwagen.
Lehrer SR Herm. Held.
Direktor: WSR S. J. Ljubomudrow, Thronfolgerb. 8, W. 1. (Spr. 2—3).
Inspektor und Lehrer der alten Sprachen:
SR Hugo Dannenberg, Thronfolgerb. 8, parterre. (Spr. 2—3.)

Lehrer der Stammklassen:
der Religion evang.-luth. Konf.:
Cand. R. Zinck, Thronfolgerb. 8, Q. 3.
der russ. Sprache und Litteratur:
SR W. v. Jakubowski, Industriestr. 1.
SR W. v. Ossmolowski, Matthäistr.15
der alten Sprachen:
SR P. Ehlers, Kirchenstr. 4a, W. 10.
SR H. Held, Thronfolgerboul 8, W.3
der Mathematik:
KR N. Sljotow, Gertrudstr. 32W16.
der Geschichte und Geographie:
SR W. Lichtarowicz, Schützenstr. 9.
der deutschen Sprache:
SR H. Löffler, Nikolaistr. 65.
der französischen Sprache:
KA Dr. phil. R. Zimmermann, Gertrudstr. 6, W. 5.
des Zeichnens und des Schönschreibens:
Künstler J. Tichomirow, Kurmanowstr. 11, W. 10.

Lehrer der Parallelklassen:
der Religion evang.-luth. Konf.:
SR Dr. phil. A. Poelchau, Albertstr. 13.
der russ. Sprache:
HR A. J. Protopopow, Elisabethst.12
Cand. Alex. Kawersnjew, Marienstr. 4a
der alten Sprachen:
Cand. R. Walter, Suworowstr.14W4.
Cand. Herm. Kestner, Schmiedestr. 13.
der Mathematik:
SR A. Werner, Gertrudstr. 35, W. 2.
Cand. William Lockot, Goldingerstr. 27b
der Fisik:
HR J. Tscheljustkin, Basteiboul. 11.
der Geschichte und Geographie:
HR J. Köhler, Weidendamm 8W4.
der deutschen Sprache:
SR F. Gartz, Alexanderstr. 40W22.

Stundenlehrer:
der Religion griech.-orth. Konf.:
Obergeistlicher M. Sinaiski, Romanowstr. 10, W. 1.
Geistlicher N. Archangelski, Puschkinb. 9.
Religionslehrer d. ev.-luth. Konf. f. Letten:
Cand. L. Adamowitz, Alexanderstr.24W8.
Religionslehrer der röm.-kath. Konf.:
Vikar M. Wenzlaw, Schloßplatz 5.
Lehrer des mosaischen Glaubens:
M. Hochmann, Popowstr. 4.
Lehrer der alten Sprachen:
Alfred Walter, Mittelstr. 3W1.
Lehrer der Geschichte:
Cand. Wass. Makow, Marienstr.12W3.
Lehrer des Schönschreibens:
KA J. Langer, Säulenstr. 6W22.
Gesangslehrer:
G. Pein, Marienstr. 12W8.
Turnlehrer:
KReg. O. Kiwull, Albertstr. 1, W. 20.

Gehilfen der Klassen-Ordinarien:
KA J. Langer.
fr O. Kiwull.
KA S. Sokolow (mietw.), Nikolaist.53

Lehrer der Vorbereitungskl.:
KA S. Sokolow, Nikolaistr. 53W13.
Peter Jablonowski, Säulenstr. 58W14.
Schularzt: KR Dr. med. Edm. Blumenbach, Romanowstr. 11.
Schriftführer: TR Karl Bergfeld, Weberstr. 21, W. 9.
Kanzlist: Wilh. Saul, Bartausche Str. 5.

Stadt-Töchterschule.
(Рижское гор. женское 6-классное училище).
Nikolaistr. 2.
Inspektor:
SR Theodor Anders, Nikolaistr. 2, Q. 1, Spr.: werktäglich 12—13.
Dessen Gehilfe:
Oberlehrer KR Karl Richter, Nikolaistr. 2, W. 2.
Lehrer:
Pastor Th. Hoffmann, Jakobsstr. 20/22.
SR Alex. v. Schäfer, Fellinerstr. 3a.
KR Nik. Troitzky, Romanowstr. 24.
Oberlehrer SR Wilhelm Lützelschwab, Newastr. 11/13.
Oberl. Moritz Hellmann, Altstadt 19.
KR Karl Girgensohn, Thronf.-B. 2.
KR Woldemar Svenson, Ritterstr. 16.
Stundenlehrer:
Protohierei W. Beresszky, Alexanderstr. 21.
Cand. Wold. Huhn, Nikolaistr. 53.
Pastor Cleemann, Pauluccistr. 8, W. 2.
Ernst Gurland, Weidendamm 8.
Piers Lange, Marstallstr. 8.
Gustav Blum, Schulenstr. 28.
Paul Westberg, Gertrudstr. 6, W. 1.
Dr. phil. Taube, Dorpater Str. 30.
Ed. Mittelstädt, Albertstr. 3W3.
Lehrerinnen:
Frl. Anna Bock, Puschkinboul. 6, W. 11.
Frl. Marie v. Bähr, Lazarethstr. 3.
Frau Wera Nather, Fellinerstr. 3.
Frl. J. Bläse, Schlocksche Str. 12a.
Frl. J. Neumann, Kirchenstr. 18.
Frl. Alb. Schuchhardt, Newastr. 26.
Frl. Math. Stilliger, Kalkstr. 1, W. 6.
Frl. E. Perrot, Antonienstr. 4W8.
Klassen-Damen:
Frl. Judith Wilcken, Nikolaistr. 2, Q. 5.
Frl. Ad. Tantzscher, Nikolaistr. 2, W. 4.
Frl. Adele Schultz, Kirchenstr. 7, W. 2.
Frl. Marie Grave, Nikolaistr. 2, W. 3.
Frl. P. Katterfeldt, Felliner Str.7W18
Frau Konstanze Tiling, Andreasstr. 1.
Frl. K. Katterfeldt, Felliner Str.7W18
Frl. Elisabeth Svenson, Fellin. Str.3.
Frl. M. Jochumsen, Architektenstr. 1.
Frau Ludm. Shdachin, Kirchenstr. 18.
Frau Nadeshda Jsakow, Romanowstr. 42, W. 15.
Frl. Klara Truhart, Jägerstr. 4W4.
Frl. Joh. Pacht, Kalkstr. 30, W. 3.

Realschule Kaiser **Peters I.**, Puschkinboul. ☎ 2613.
Direktor:
WSR F. J. Pokatilow, zugleich Lehrer der Mathematik, Schulgeb., W. 2.
Stellv. Inspektor:
SR F. N. Matwejew, zugleich Lehrer d. Mathem., Schulgeb., W. 1.
Lehrer:
der Religion:
Protohierei M. L. Sinaisky, Romanowstr. 10, W. 1.
Pastor K. Freudenfeld, Elisabethstr. 77
Mag. theol. Dukalsky, Schloßplatz 5.
der russischen Sprache:
KR Jw. Flj.' Sacharow, Elisabethstr. 6.
KA Alex. An.' Polwektow, Alexanderstr. 98W5.
der deutschen Sprache:
SR A. A. Musinowicz, Küterstr. 11.
KR O. W. v. Horlacher, Jägerstr. 4.
der französischen Sprache:
SR Jos. J. Bastin, Kaisergartenstr. 1.
M. J. Karagodina, Kurmanowstr. 9.
der Mathematik:
SR N. J. Matwejew, Thronfolgerboul. 2, W. 22.
der Physik und Mathematik:
SR P. J. Pawlinow, Mühlenstr. 53a.
der Geschichte:
KA N. M. Belewitinow, Albertstr.13
der Geografie:
KR O. W. v. Horlacher, Jägerstr. 4.
der Naturwissenschaft u. Geografie:
SR L. E. Newsorow, Kaisergartenstr. 4, W. 20.
der Rechtskunde:
WSR W. J. Bukowski, Elisabethstr. 20, W. 10.
des Zeichnens:
Akadem. Künstler SR N. M. Osin, Felliner Str. 7, W. 34.
der Vorbereitungsklassen:
KA P. J. Goweino, Elisabethstr. 83.
KA P. A. Kuschnirew, Alexanderstr. 108, W. 16.
Turnlehrer:
P. A. Filatow.
Lehrer des kirchl. und weltl. Gesanges: Kriwell.
Gehilfen d. Klassen-Ordinarien:
HR Ch. J. Feldmann, zugleich Lehrer der Kalligraphie und der Religion in den Vorbereitungsklassen, Schulgebäude, W. 3.
P. A. Filatow, Schulgeb., W. 5.
A. A. Kriwell, Schulgeb. W. 6.
Sekretär:
HR Ch. J. Feldmann, Schulg. W. 3.
Schularzt:
KR Dr. N. v. Rudakow, Jakobsstr. 20.

Stadt-Realschule, Nikolaistr. 1.
Direktor:
SR Paul Feod.' Westberg, Nikolaistr.1
Inspektor und Lehrer der Geschichte und Geographie an den Normalklassen:
SR E. Mettig, Mühlenstr. 53bW9.
Lehrer an den Normalklassen:
Lehrer der Religion:
Priester Nik. Andr.' Perechwalski, Alexanderstr. 21, W. 3.
Pastor E. Groß, Alexanderstrst. 61.
Kath. Priester M. Wenzlaw, Schloßpl. 5.
Lehrer der russ. Sprache:
SR R. Jaesche, Mühlenstr. 53b, W. 24.
Lehrer der Mathematik und Physik:
SR Basil Kupffer, Gertrudstr. 10/12.
SR Franz Maschotas, Mühlenstr. 40.
Lehrer der deutschen Sprache:
SR K. Walter, Mittelstr. 3W1.
Lehrer der franz. Sprache:
SR A. Vogt, Alexanderstr. 11.
K. Westberg, Kirchenstr. 45W19.
Lehrer des Zeichnens:
SR K. Niländer, Nikolaistr. 53, W. 6.
Lehrer der Naturwissenschaften:
SR Cand. P. Westberg.
Lehrer in den Parallelklassen:
Lehrer der Religion:
Pastor A. Grünberg, Nikolaistr. 21.
Lehrer der russ. Sprache:
SR Wl. F. Bubrich, Dorp. Str. 20.
Alex. Jul.' Skerst, Nikolaistr. 66W2.
Jw. Feod.' Dobrosrakow, Thronf.-B. 6.
Lehrer der Geschichte u. Geographie:
SR Cand. Fr. Westberg, Gertrudstr. 6.
Jw. Feod.' Dobrosrakow, Pauluccist.1
Lehrer der Mathematik und Physik:
SR H. Huhn, Nikolaistr. 57.
HR M. Schiksnis, Mühlenstr. 64.
Lehrer der deutschen Sprache:
Mag. E. v. Schrenck, Elisabethstr. 29.
Ernst Gurland, Weidend. 8, W. 3.
Lehrer des Zeichnens:
SR A. Pihlemann, Altstadt 9.
Außeretatm. Lehrer für Fisik und Chemie:
HR M. Goeldner, Gertrudstr. 10, W. 17
Stundenlehrer:
Lehrer der russischen Sprache:
Jw. Jl.' Sacharow, Basteiboul. 9aW9.
Lehrer der Geographie:
K. Richter, Nikolaistr. 2, W. 2.
Hans Haensell, Säulenstr. 6W21.
Nik. Karausch, Alexanderstr. 40.
Lehrer der Naturwissenschaften:
N. Oehrn, Schulenstr. 25, W. 10.
Lehrer der französischen Sprache:
Osk. Görtchen, Schulenstr. 14, W. 23.
Lehrer der kaufmännischen Wissenschaften:
N. Sablotzki, Suworowstr. 98.
Hans Haensell, Säulenstr. 6W21.
Lehrer der Gesetzeskunde:
H. v. Röpenack, Antonienstr. 8W7.
Lehrer des Gesanges:
A. Nus, Brunnenstr. 2, W. 9.
Turnlehrer: A. Engels, Elisabethstr. 31a.
der Religion:
Pastor Joh. Joh.' Ramann, Pastorat Dahlen.
der englischen Sprache:
Miss M. Turk, Andreasstr. 1.
Frl. E. Arnold, Puschkinboul. 6.
der lettischen Sprache:
Pastor J. Ruzel, Marienmühlenstr. 22.
der Chemie:
Jng.-Tech. Wilh. Alex.' Deubner, Schulenstr. 18W1.
Gehilfen des Inspektors:
H. Hänsell, Säulenstr. 6W21.
Osk. Görtchen, Schulenstr. 14, W. 23.
A. Koserowski, Schlocksche St. 6, W. 3.
Schularzt:
Dr. H. Bosse, Weidendamm 2.

Realschule von A. Miller, Theaterb. 11, ☎ 4836.
Direktor: SR N. Papilow.
Inspektor: W. Miller.
Lehrer: Pastor Th. Prätorius.
Priester P. Sinaiski.
L. Baumert.
M. Dukalski.
A. Afanasjew-Koslow.
A. Bluhm.
A. Boiko.
A. Bratsch.
K. Dannus.
A. Dubjanski.
E. Freymann.
W. Hergeist.
B. Griebe.
J. Jagowd.
A. Meillereux.
S. Orlow.
E. Potapow.
J. Raister.
E. Ribson.
W. Sams.
Arzt: Dr. R. v. Haken.
Schriftführer: M. Scherwinski.

Rigaer **Kommerzschule** des Rig. Börsen-Vereins (eröffnet 8./21. August 1901).
Todlebenboul. auf der Esplanade. ☎ 1440
Verwaltungsrat:
Präses: Aeltester Wilh. Kerkovius.

Glieder:
Ch. Drishaus. W. Jestanowitsch.
F. J. Laurentz. W. Reimers. E. Schwartz u. Direktor Fr. Demme.
Suppleanten:
F. Müller. Dr. oec. pol. R. Erhardt.
Sekretär: A. Unverhau.

Direktor: WSR Fr. Demme, Schulhaus
Inspektor: A. Unverhau, Schulhaus.
Religionslehrer der Griech.-Kath. Konf.:
Protohierei Mich. Ssinaiski, Romanowstr. 10W1.
Ev.-luth.: Wold. Huhn, Nikolaistr. 53.
Lehrer der russischen Sprache:
KR A. P. Mossakowsky, Mühlenstr. 3a.
SR Wass. Iw.' Chwalenski, Packhausstr. 3W9.
Frau Vikt. Chwalenskaja, Packhausstr. 3
KA P. Jgn. Gowewo, Elisabethstr. 77.
Lehrer der deutschen Sprache:
Th. Dobbert, Alexanderstr. 40W30.
A. Blumenthal, Todl.-Boul. 10, W. 7.
Dr. O. Masing, Todlebenboul. 9W7.
Lehrer der französischen Sprache:
P. Ackermann, Romanowstr. 4.
Frl. E. Komér, Alexanderstr. 31.
Lehrer der engl. Sprache:
Heinr. Treumann, Schützenstr. 6.
Karl Westberg, Kirchenstr. 45W19.
Frl. M. Gussewitsch, Alexanderstr. 34.
Lehrer der Mathematik:
R. Meder, Mühlenstr. 5.
Jng.-Techn. E. Kleinenberg, Schulenstr. 32.
J. Treumann, Schützenstr. 6W2.
Lehrer der Geographie u. Geschichte:
Dozent Dr. Alf. v. Hedenström, Nikolaistr. 10, W. 2, ☎ 3608.
K. Blum, Schulenstr. 28, W. 11.
Lehrer der Naturgeschichte:
Dr. Erw. Taube, Dorpater Str. 30.
Lehrer der Physik u. Geografie:
E. Mittelstädt, Albertstr. 3.
Lehrer der Chemie und Warenkunde:
Jng.-Techn. Wolfg. Wachtsmuth, Kirchenstr. 32.
Jng.-Techn. N. v. Antropoff, Schulenstr. 14.
Lehrer der Buchführung:
H. Martens, Dagdener Str. 2W6.
Lehrer der Staatswirtschaft und Gesetzeskunde:
K. v. Schilling, Nikolaistr. 61.
Lehrer des Zeichnens:
Edgar Hartmann, Nikolaistr. 57.
Lehrer des Rechnens und Schönschreibens:
Fr. Werren, Industriestr. 1, W. 16.
Turnlehrer:
K. Werkenthin, Kirchenstr. 6, W. 6.
Lehrer des Gesanges und der Orchesterübungen:
Musikdir. Hans Nedela, Nikolaistr. 23.
Schularzt:
Dr. med. R. v. Haken, Weberstr. 14.
Schriftführer:
Frl. Charl. Fehre, Jägerstr. 4, W. 13.
Kanzlistin:
Frl. Magda Gieß, Kirchenstr. 32, W. 4

Navigationsschule für weite Fahrt (im Seemannshause), Schiffsstr. 25, ☎ 1098.
(Unterhalten vom Börsen-Komitee.)
Leiter der Schule:
Kapitän Wolfgang Russow.
Lehrer:
Jngenieur O. Kohlhaase.
Dr. med. A. Hirsch.
GS J. A. Jesimow.
Rechtsanw. E. Pabst.
Protohierei Mednis.
B. Kordes.
Cand. rer. merc. H. Haensel.
N. Bajanow.
J. Wittand.
R. Urch.

Stadtschulen.

Rigasche **Peter-Paul**-Stadtschule, Säulenstr. 11, im Hause der Peter-Pauls-Brüderschaft.
Schul-Jnspektor:
TR J. A. Petuchow-Dmitrijew.
Lehrkräfte.
Religionslehrer der Griech.-kath. Konf.:
Priester S. J. Aselitzky, Friedensstr. 13
Evang.-luth.:
O. Bäckmann, Marienstr. 46, Q. 13.
Röm.-kath.:
Priester N. Dukalski, Schloßplatz, Kath. Pastorat.
Lehrer:
J. G. Grauding.
E. P. Rumm.
P. G. Pschenicznikow.
A. P. Arronet.
N. D. Gudkow.
Lehrerin für die deutsche Sprache:
Frl. J. G. Kraukst.
Lehrerin für die französische Sprache:
Frau E. W. Sokolowa.
Lehrer des Gesanges:
A. A. Lokmann.
Arzt: L. Gauderer, Alexanderstr. 31.

Vierklassige **Stadtschule**, Romanowstr. 55.
(Knabenschule der Kais. Katharina II.)
Jnspektor und Lehrer: J. O. Merkulow.
Religionslehrer:
Priester Muraweiski, Artilleriestr. 21
Lehrer:
HR E. Patritzky, Romanowstr. 24.
J. Fedjuschin, Revaler Str. 57.
O. Bäkmann, Marienstr. 46, W. 13.
J. Tunt, Matthäistr. 37.
E. Bogaschitsch.
TA Olechneiko, Gertrudstr. 67.
Musiklehrer: Kapellmstr. G. Buchert, Dorpater Str. 86.

Elementarschulen:
1. Krons-Elementarschulen.

Elementarschule, Jaroslawsche Str. 13
Lehrer:
J. Orlow, Jaroslawsche Str. 13.
Jak. And.' Bander, Jarosl. Str. 13
Lehrerinnen:
Jek. Konstantinowa, Dünab. Str. 54
Mar. Pet.' Nikitina, Säulenstr. 105

Elementarschule für Knaben u. Mädchen, Apothekerstr. 40.

Elementarschule, Dünamünd. Str. 38.

Kronskirchspielsschule, Matthäistr. 37.
Schulvorsteher und Lehrer:
J. Reekstin, Matthäistr. 37.
Lehrer:
J. J. Wassiltschenko, Matthäistr. 37
E. P. Kurmis, Alexanderstr. 89.
Geistlicher A. Modestow, Hospitalstr. 24
Schularzt: Dr. W. Loewenberg, Neustr. 24.

2. Stadtelementarschulen.
Stadt-Handelsschule.
Kuratorium:
Präses: Stadthaupt G. Armitstead.
Glieder:
Stadtverordn. N. J. Pirang.
Stadtverordn. H. Frobeen.
HR N. Sablotzki.
Sekretär H. Jochumsen.
Lehrpersonal:
Jnspektor:
HR N. Sablotzki, Suworowstr. 98.
Lehrer:
HR A. Worbi, Kaiserwald, Villa Banisch.
Pastor E. Doebler, Altstadt 19.
Pastor Edg. Groß, Alexanderstr. 61
A. F. Morosow, Gertrudstr. 62.
Priester P. L. Sinaiski, Paulucci-str. 3.
Priester M. Wenzlaw, Schloßpl. 5.
Fr. Krasting, Mühlenstr. 39.
M. Maisit, Alexanderstr. 21.
O. J. Neumann, Mühlenstr. 9.
TR J. Janewitsch, Dorp. Str. 41
Fr. Anderson, Schulenstr. 13.
KA B. A. Michelsohn, Friedensstr. 4.
KA J. Staschewitz, Ritterstr. 39.
KR K. Lawrynowicz, Gertrudst. 41
SR K. Niländer, Nikolaistr. 58.
KS E. Bogdaschitsch, Gertrudstr. 67
L. A. Nawarski, Hilfsstr. 15.
M. v. Gussewitsch, Alexanderstr. 34
Schriftführerin:
O. Sablotzki, Antonienstr. 15.
Schularzt:
Dr. E. Neuenkirchen, Romanowstr. 10.

Vereinigte **Stadt-Elementarschulen** am Todlebenboul. 8.
Jnspektor:
GS W. Sahlit, Todlebenboul. 8W1.
Erste Lehrer:
GS K. Grube, Orgelstr. 2.
GS Jul. Ahbel, Säulenstr. 60aW15.
GS J. Krischkan, 1. Weidend. 3.
GS J. Witte, Kapselstr. 5W1.
GS A. Schönberg, Dorpaterstr. 82.
Zweite Lehrer:
kr J. J. Suprunow, Witebskerstr. 45.
GS J. Meyer, Todlebenboul. 8W2.
Dritte Lehrer:
J. Birnbaum, Todlebenboul. 8W3.
W. Lejeneek, Dorotheenstr. 1, W 3a.
Religionslehrer: griech.-kath. Konfession:
N. P. Schalfejew, Dubbeln.
Lehrerinnen:
Johanna Osols, Gertrudstr. 117.
N. Frohberger, Marienstr. 55W29.
Handarbeitslehrerinnen:
D. Schweder, Peterpaulsstr. 2W2.
W. Braunstein, Nikolaistr. 85, W. 4.

Vereinigte **Stadt-Elementarschulen**, Suworowstr. 71.
Jnspektor:
GS P. Bermann, Suworowstr. 71.
Religionslehrer griech.-kath. Konfession:
Priester Bormann, Friedensstr. 9.
Religionslehrer röm.-kath. Konfession:
Vincenz Franzkiewicz, Schloßpl. 5.
Erste Lehrer:
GS E. Weinert, Gertrudstr. 74, Q. 2.
P. Ramming, Dubbeln, Kirchenstr. 24
GS Joh. Ahbel, Mühlenstr. 74, W. 18
E. Mednis, Newastr. 11, W. 22

Zweite Lehrer:
P. Abbul, Dünamünd. Str. 4.
Mich. Matwejew, Suworowstr. 71.
Hilfslehrer:
P. Skubin, Moskauer Str. 144.
Andreas Jassenas, Elisabethstr. 89 W 16
Lehrerinnen:
Trussowa, Pauluccistr. 10, W. 11.
O. Treuland, Lagerstr. 11, W. 11.
KS H. Rutzki, Kurmanowstr. 11 W 6.
M. Mende, Alexanderstr. 100, W. 4.
Erna Sandau, Sprenkstr. 29, W. 4.
Nad. Sokolowa, Marienstr. 103 W 7.

Vereinigte **Stadt-Elementarschulen** im Stadtschulhause an der Rodenburgstr. (zwischen der Popow- u. Kosakenstr.)
Inspektor: S. Saweljew.
Lehrer erster Klasse:
P. Grunduls, Pauluccistr. 11, W. 10.
GS Alex. Metholdt, im Schulgeb.
Pet. Zihrul, Gertrudstr. 106, W. 3.
N. Andrejew, Katholische Str. 1.
Lehrer zweiter Klasse:
Joh. Tunt, Romanowbazar W 18.
J. Leepin, Romanowstr. 73 W 21.
Lehrer dritter Klasse:
Konst. Orlowski, Ritterstr. 52 W 5.
H. J. Salnis, Romanowbazar W 18.
Lehrerinnen:
N. Motschalkin, Säulenstr. 59 W 5.
E. Lecke, Popowstr. 1, W. 3.
M. Saweljewa, Suworowstr. 73.
Olga Krotowa, Säulenstr. 49.
H. Trussow, Pauluccistr. 11, W. 10.
J. Andrejewa, Katholische Str. 1.
Griech.-kath. Religionslehrer:
A. Andrejew, Kathol. Str. 27, W. 2.
W. Channow, Kathol. Str. 27 W 3.
Röm.-kath. Religionslehrer:
M. Dukalski, Schloßplatz 5.

Dritte Rigaer **Stadtschule** Strusenstr.
Ehrenkurator:
Mich. Jw.' Jwanow, Smolensker Str. 18.
Inspektor:
HR Wass. Jw.' Jachontow, Strusenstr.
Religionslehrer.
Protohierei Joh. Konst.' Jakowlew, Turgenjewstr. 21 W 3.
Ev.-luth. Religionslehrer:
Gust. Ant.' Lieven, Marienstr. 28a W 5.
Röm.-kath. Kiends:
M. Dukalski, Schloßstr. 5 W 10.
Lehrer:
Wik. Ossip' Sadowski, Pauluccistr. 11
Dm. Alex.' Paliwoda, Basteiboul. 11
Zeichenlehrer:
Dm. Dm. Rjasanzew, Romanowstr. 105, W. 3.
Marg. Otto' Lohse-Bernhard, Dorpater Str. 49 W 4.
Elisab. W. Tichomirowa, Dorpater Str. 49 W 4.
Arzt:
HR Dr. med. L. Blumenthal, Marienstr. 36.

Alexander-Knabenschule, Schiffsstr. 36. Lehrer: J. Jefimow, A. Kozin.

Alexandershöhe-Knaben- und Mädchenschule, Brückenstr. 30. Lehrkräfte: J. Dreiberg. Ed. Osolin. Frau P. Dreiberg. S. Baranow.

Stadt-Armenschule, Charlottenstr. 8.
Lehrerinnen:
N. Agronomow, Matthäistr. 48 W 6.
E. Zahlit, Elisabethstr. 71 W 3.
E. Taube, Dorpater Str. 30 W 3.
Religionslehrer griech.-kath. Bekenntn.:
K. Dorin, Pauluccistr. 7.

Stadt-Freischule in **Alexandershöhe**, Adolfstr. 8.
Schulvorsteher: Eugen Podneek.
Lehrkräfte: Nik. Zerin. Pauline Podneek. J. Mattisohn. Alice Blumberg. M. Jurjan.

Stadt-**Elementarschule**, Schlocksche Str. 47a.
Lehrer: A. Dreymann.

Stadt-**Elementarschule**, Hamannstr. 2.
Lehrer: S. Erdmann.

Stadt-**Elementarschule** für Knaben, Wendensche Str. 43.
Lehrer: F. Semit. J. Awotin.

Stadt-**Elementarschule** für Mädchen, Suworowstr. 46.
Leiterin: Frl. Pauline Rammann.
Lehrerin: Frl. Marie Wilzing.

Vereinigte Stadt-**Elementarschulen** in Schwartzenhof, Lermontowstr. 2a, Ecke Luisenstr.
Inspektor: M. Jankewitsch.
Religionslehrer griech.-kath. Bekenntn.: Protohierei P. Mednis.
Religionslehrer röm.-kath. Bekenntn.: M. Dukalski.
Erste Lehrer: GS M. Gerlius, Fr. Ehwing.
Zweite Lehrer: M. Eiche, R. Sungailis.
Lehrerinnen: M. Grundmann, A. Ehwing, M. Balk, K. Stachowskaja, M. Marowski.

Stadt-**Freischule**. Vorst.: Jak. Osolin, Rumpenhöffsche Str. 2a.

Hagenshof-Handwerker-Abendschule. Schwartzenhoffsches Stadtschulhaus. Lehrer: GS J. Witte, P. Tütschinin.

Harras-Knabenschule, Brückenstraße 1. Lehrer: K. Rudsit. Ed. Leviathan, Elisabethstr. 16 W 15.

Harras-Mädchenschule, Schiffsstraße 36. Vorsteher: GS Joh. Rundel. Lehrkräfte: Frl. M. Balk. Frau H. Lerch.

Harras-Mädchenschule, Brückenstraße 1. Lehrkräfte: P. Kuhla. Frau Ch. Schönberg. Frl. A. Macht.

Ilgezeem-Knabenschule, Goldinger Str. 2. Lehrer: K. Ohsol, F. Dreimann.

Ilgezeem-Mädchenschule, Bullensche Str. 6.
Vorsteher: GS Adam Gr.' Kohzin.
Lehrkräfte: Frl. Helene Jurjan, Frl. Berta Bothmann.

Johannispforte-Knabenschule, Moskauer Str. 209. Lehrkräfte: J. Winsarais. J. Kulbusch. A. Wjarat.

Johannispforte-Mädchenschule, Moskauerstr. 209. Lehrkräfte: A. Wenzewskaja. A. Wjarat. A. Weinberg.

Katharinendamm-Schule für Knaben u. Mädchen, Katharinenstr. 14.
Lehrkräfte: GS G. M. Thiemann. M. Auser. M. Michnowski. Frau M. Thiemann.

Katharinendamm-Handwerker-Abendschule. Katharinenstr. 14.
Lehrkräfte: GS G. M. Thiemann, E. Osoling, M. Auser, A. Wjarat.

Frühere **Katharinendamm**-Mädchenschule, Alexanderstr. 104. Lehrkräfte: R. Kalning. Frau Ch. Schönberg. Frl. J. Bakejew.

Klüversholm- 2 kl. städtische Knabenschule, Schoonerstr. 1. Lehrer: P. Breikisch. L. Straupmann.

Marien-Mädchenschule.
Vorsteherin:
Frl. W. Oranowskaja, Kurmanowstr. 9
Religionslehrer griech.-kath. Konf.:
Georgi Wachramejew, Turgenjewstr., Kirchenhaus, W. 1.
Luth. Konf.:
M. Lukin, Sprenkstr. 56, W. 3.
Röm.-kath. Konf.:
M. Dukalski, Schloßstr. 5.
Klassendamen:
Frl. A. Titowa, Newastr. 23, W. 17.
Frl. S. Klopina, Newastr. 23, W. 15
Frl. M. Dmitrijewskaja, Säulenstr. 51
Frl. N. Brengul, Friedensstr. 17a.
M. J. Karagodina, Kurmanowstr. 9.
M. Matwejew, Suworowstr. 71, W. 3.
Fr. E. Prahl, Felliner Str. 1 W 3.

Sassenhöfer Knabenschule, Kalnezeemsche Str. 44. Lehrkräfte: P. Staak. A. Upith.

Schwartzenhöffsche städtische Armensch. (Schulhaus der vereinigten Elementarschulen).
1. Lehrerin: L. Mertens.
2. Lehrerin: B. Ehwing.
3. Lehrerin: M. Adomait.

Thorensberg-Knabenschule und Abendschule, Marienmühlenstr. 22. Lehrer: P. Rode. K. Brenzen.

Thorensberger 2 kl. städtische Mädchenschule, Marienmühlenstr. 22.
Lehrkräfte: H. Zihrul. Frl. E. Eglit. Priester P. K. Titschinin. E. Staack.

c. Kirchenschulen.

Griechisch-Katholische:

Geistliches **Seminar** (siehe I. unter dem Heiligen Synod).

Rigasche **geistliche Schule** (siehe I. unter dem Heiligen Synod).

Himmelfahrts-Kirchspielsschule (Pokrowstr. 8).

Hilfs-Kirchspielsschule (an der Rothen Düna).

Allerheiligen-Kirchenschule, Katholische Str. 27a.

Gravenhoffsche Hilfs-Kirchspielsschule (Lagerstr. 61).

Dreieinigkeits-Kirchspielsschule Lagerstr. 25.

Kirchspielsschule der **Eingläubigen** (Jesuskirchenstr.).

Maria Verkündigungs - Kirchenschule, Turgenjewstr. 21.

Evangelisch-lutherische.

Jakobi - Kirchenschule (kl. Küterstr. 1), 2 Kl. u. Nikolaistr. 55.

Johannis-Kirchenschule (Goldingerstr. 25), 1 Kl., Mühlenstr. 100 u. Popowstr. 3a W101/102.
Schulvorsteher: Joh. Jaunsem.

Dom-Kirchenschule, kl. Sünderstr. 2.
Vorsteherin: Konstanze Adelloff.

Gertrud-Kirchenschule, Deutsche, Bäckereistr. 10.

Gertrud-Kirchenschule, Lettische, Revaler Str. 52.

Luther-Kirchenschule, Kirchhofsstr. 3.

Petri-Kirchenschule, Domplatz 9.

Trinitatis-Kirchenschule, Brückenstr. 11.

Trinitatis-Kirchenschule (Nachmittagsschule) Adolfstr. 8.

Jesus-Kirchenschule, Romanowstr. 59.

Römisch-katholische.

Pfarrschule für Knaben der römisch-katholischen Kirche, Schloßstr. 5. Gegr. 1785. Direktor: Prälat Affanasowicz. Lehrkräfte: Rycel, Kudulis.

Pfarrschule für Mädchen der römisch-katholischen Kirche, Katholische Str. 23. Gegr. 1815. Direktor: Prälat Affanasowicz. Lehrkräfte: Frl. Rukuischo, Frl. Piotrowska.

Die **Knabenschule** der röm.-kath. Kirche in der Mit. Vorstadt, Rübenstr. 2. Gegr. 1887. Direktor: Prälat Affanasowicz. Lehrer: Kasperowicz.

Vorbereitungsschule für Knaben und Mädchen. Vorst.: Stan. Sawitsch, Asylstr. 24.

Die **Mädchenschule** der röm.-kath. Kirche in der Mit. Vorstadt, Rübenstr. 2. Gegr. 1887. Lehrerin: Frl. Latoschinska.

Die **Armenschule,** Pernauer Str. 10a. Vorst. Dukalski.

d. Sonntagsschulen.

Die Luther-Schule für **Handwerkslehrlinge** der lit.-prakt. Bürgerverbindung, Todlebenboul. 8, Gebäude der städt. Elementarschulen, gegr. 1817. Zweck: Handwerkslehrlingen Gelegenheit zur Fortbildung zu bieten. Kuratorium: Präses: WSR Fr. Demme. Schriftführer: Arn. Feuereisen. Kassaführer: Aelt. W. Reimers. Glied des Kuratoriums: Aelt. A. Vogel. Lehrkräfte: E. Weinert (Schulleiter), A. Undritz, W. Krönberg, Jul. Ahbel, Joh. Ahbel, E. Weilund, M. Matwejew.

Die **Sonntagsschule** des Kuratoriums zur Unterstützung **hilfsbedürftiger** Kinder in der Privat-Sonntagsschule für **Mädchen** in Riga. Gegr. 1889. Zweck: Armen Kindern weiblichen Geschlechts Unterricht in den Anfangsgründen zu ertheilen. Unterricht Sonntags 12—17 im Alexandergymnasium. Vorsteherin des Kuratoriums: Frau Marie v. Mansurow, Suworowstr. 117. Oberin der Schule: Vera Wassilj.' Nekljudow, Suworowstr. 117.

e. Schulen des Deutschen Vereins in Livland.

Die Ortsgruppe Riga unterhält folgende Schulen:

Die **Albertschule** (Gymnasium u. Realschule), Schützenstr. 4a.
Leiter:
Direktor Hollander, Schützenstr. 4a, ☎ 3660. Sprechst.: 1—2.
Lehrkräfte:

M. Adrianoff.	N. Lichatschew.
S. Bielenstein.	R. Meder.
Dr. G. Bocké.	Frl. D. Mettig.
A. Buchholz.	E. Meyer.
W Chwalinski.	J. Michalewicz.
Frl. W. Dannenberg.	A. Mikelstadt.
	G. Nowoselow.
Frl. J. Diowetzki.	Frl. M. Puls.
K. Duhmberg.	S. Palidowa.
F. Ferle.	O. Pohrt.
O. Fischer.	E. Ribson.
M. Flor.	Frl. J. Sawitzki.
A. Görtchen.	S. Siwetzki.
Frl. O. Görtchen.	A. Schäfer.
E. Hartmann.	K. Schmidt.
W. Hildebrand.	E. v. Schrenck.
W. Hoffmann.	A. Skerst,
Frl H. Hollander.	J. Staschewitsch.
Frl. A. Holbeck.	H. Tilling.
H. Huhn.	M. Torgaschew.
Frl. E. Komer.	H. Tscherepnina.
E. Kröger.	J. Treumann.
B. Kupffer.	A. Vogt.
O. Kuwall.	A. Walter.
Frl. A. Koschin.	K. Westberg.
J. Laughlin.	

Die **Herderschule.** Elementarschule für Knaben.
Leiter: Lehrer Dohne, Romanowstr. 5.

Die **Meinhardschule.** Elementarschule für Mädchen und Knaben.
Leiter: Lehrer Betz.

Die **Hollanderschule.** Elementarschule für Mädchen u. Knaben, Martinsst. 9
Leiter: GS Wold. Donner.

f. Schulen anderer Vereine.

Alexander-K.-Sch. d. **Russ. Wohlt.-Ges.**, Romanowstr. 106.
Lehrer: P. O. Schereschewski.
Religion: gr.-kath.: N. A. Perechwalski.
Ev.-luth.: J. Skalberg.

Dorotheen-El.-Sch. des **deutschen Frauenbundes.**
Vorst.: F. Feyerabend, Kandauerstr. 2.

Luisen-Elementarsch. d. **Deutschen Frauenbundes**, 1. Weidendamm 4.
Vorsteherin: Kath. Marschalk.

Elisabethschule des **Frauen-Ver.**, Romanowstr. 60, gegr. 1810, um arme Mädchen in den Elementarfächern u. Handarbeiten zu unterrichten.
Kuratorium:
Frau J. v. Graß,
Baronin A. Freytag v. Loringhoven.
Vorsteherin:
Frl. Natalie Neufeldt, Romanowstr. 60.

Mädchen-Gewerbeschule des **Jungfr.-Ver.**, Puschkinboul.
Inspektrice:
—
Lehrerinnen:
Frl. L. Dernen.
Frl. Natalie Shdachina.
Frl. O. Lemke.
Frl. J. Sawitzki.
Frl. E. Schröder.
Frl. L. Müller.
Frau Bach.
Frl. O. v. Andrussow.
Frl. E. Hartmann.
Frl. Erna Heiblig.
Frl. v. Zwingmann.
Frl. Dora Schweder.
Frl. Hilda Neese.
Frl. M. Schmidt.
Frl. Karol. von Lichtenstein.
Frl. S. Brandt.
Frl. H. Friedenstein.
Baronesse M. v. Bistram.
Frau Marie Lütkens.
Vorschule zu dieser Schule:
Inspektrice und Lehrerinnen die oben genannten.

Marienschule des **Frauen-Ver.**, Kalnezstr. 25, gegr. 1849. Zweck: die aus der Marien Kleinkinderbewahranstalt d. Frauenver. entlassenen, sowie auch and. Mädchen billig bis zu ihrer Einsegnung zu unterrichten.
Kuratorium: Frau P. Kymmel.
Frau E. Kaull.

Gewerbeschule des **Gewerbe-Ver.**, Theaterboul. 11, Todlebenboul. 8.
Direktor:
Ing. B. Clark, Theaterboul. 11.
Dessen Gehilfen:
M. Maisit,
Lehrer:
Architekt A. Aschenkampff.
Maler B. Borchert.
Bildhauer A. Volz.
Ing. Blumfeld.
A. Medholdt.
J. Abel.
P. J. Grunduls.
M. Jankewitsch.
J. Meyer.
S. J. Saweljew.
K. Siegmund.
F. Werren.
J. Wolff.
J. Ohsolin.
M. Maisit.
B. Michelson.

E. P. Grunduls.
M. Matwejew.
K. Meyer.
Ing. B. Schüler.
E. Schukow.
Ing. L. Huhnchen.
A. Luse.
Ing. Edg. Krämer.
Arch. G. Bertschi.
Ing. O. Hackel.
Past. Th. Prätorius.
Past. Th. Hilde.
Priester Sinaiski.
Ksenz Franckiewicz.
N. P. Saweljew.
N. Karausch.
J. Grünberg.
J. Albrecht.
J. Jöggy.
Th. Schiller.

Russische Gewerbeschule, 5 Kl., unterhalten vom **Russ. Gewerbever.**, Kosakenstr.
Vorstand:
KR J. J. Drushinski, Kurmanowstr. 24
Geistlicher:
S. J. Aselitzki.
Lehrkräfte:
Ingenieur S. Miloschewski.
Freier Künstler K. Plutte-Olaw.
Freier Künstler SR A. Andrejew.
J. Tunt.
J. Leepin.
P. Skubin.
KA T. Bazmann.
A. Arronet.
N. Andrejew.
Arch. H. Genello.

Jüdische Handwerkerschule, Kosakenstr. 2.
Direktor: A. Mirenski.

Nachmittagsschule für jüdische Knaben, Kosakenstr. 2.
Direktor: A. Jaworkowski.

Abendkurse für jüdische Handwerker und Handwerkerinnen, Kosakenstr. 2.
Direktor: A. Mirenski.
Alle 3 werden unterhalten von der Rig. Abt. des Vereins zur Verbreitung von Bildung unter den Juden Rußlands.

Jüdische Gemeindeschulen:
1) Romanowstr. 141,
2) Popowstr. 3.
In beiden sind je eine Abteilung für Knaben und Mädchen.

Grebenschtschikowsche Schule, Mosk Str. 112, gegr. 1873. Zweck: Arme altgläubige Kinder unentgeltlich oder gegen sehr ermäßigte Zahlung zu unterrichten.
Ehrenvorsteher:
K. Makarow, 2. Weidendamm 3.
Glieder des Komitees:
N. Woronzow, Mühlenstr. 109.
Wass. P. Andrejew.
Wass. G. Kudratschew, Alexanderstr. 39.
J. P. Wolkow, Thronf.-Boul. 5.
Pet. T. Rodionow, Grodnosche Str. 12
Vorsteherin:
A. J. Dolgowa, Säulenstr. 89.
Leiter der Schule: offen.
Lehrer:
P. Aksionow, Witebsker Str. 15.
A. Wolowitsch, Moskauer Str. 112.
L. J. Wassiljew, Jarosl. Str. 5.

Lehrerinnen:
J. Ssorokina, Katholische Str. 60.
K. Panina, Sprenkstr. 2W10.
E. Gorochowa, Witebsker Str. 7.

Handelsschule des **Kaufmännischen Ver.**, Börsenbankhaus.

K.-Sch. des **Sadownikowschen Armenhauses**, Sadownikowstr.
Schulvorsteher: J. Leepin.

M.-Sch. d. **Sadownikowschen Armenhauses.**
Schulvorsteherin: O. Lebedew.

M.-Sch. d. **Lett. Wohlt.-Ver.**, Sprenkstr. 29, gegr. 23. Januar 1880. Zweck: Arme Kinder billig u. teilweise unentgeltlich zu unterrichten.
Vorsteher des Kuratoriums: J. Zihrul.
Schulvorsteher: M. Rosenberg.

Lindenruhsche Hofsschule, Schulvorsteher: J. Mentzendorff, Altonaer Str. 38.

Neu-Mühlgrabener Fabrikschule, Seestr. 8

Olga-Industrie-Freischule, Arsenalstr. 3.
Lehrerinnen: Frl. M. Brohde, Frl. K. Strauß, Frl. St. Bogdanowitz.
Lehrer: J. Wolff.

Reichsdeutsche höhere Knabenschule.
Direktor: H. Sebald, Romanowstr. 13.

Reichsdeutsche höhere Mädchen-Schule.
Vorsteherin:
Frl. Berta Noelting, Weidendamm 4.

Reichsdeutsche Elementarschulen, Kalnez. Str. 16 und Nikolaistr. 67.

Schule des Ver. **Brüderl. Hilfe**, Sprenkstr. 8.

Schule d. **Jonathan-Ver.** Schlocksche Str. 17, 1 Kl. in 3 Abt.

Schule (2 kl.) d. **Thorensb. lett. Hilfsver.** kl. Altonaer Str. 6.
Lehrkräfte: Frl. K. Wilzin, A. Liebert, J. Blumenthal, J. Aberberg, W. Osis, J. Daudseeschan, K. Saksche, L. Osolin.

Taubstummenschule der Lit.-prakt. Bürgerverb., gegr. 1840, Marienstr. 40.
Präses des Kuratoriums: C. Mettig.
Schulvorsteher: E. Inselberg.

Ehstnisch-russische **Peter-Paul**-Schule.
Vorsteher:
A. Rache, Lagerstr. 18.

4-kl. Elementarschule d. **Lett. Bildungsvereins**, Rutzausche Str. 17.

5-klass. Schule des **Lettischen Bildungsvereins.**
Vorsteherin:
Minna Gailit, geb. Dserwe, Olivenstr. 1.

Schule des **Lettischen Hilfsver.**, Suworowstr. 40.

Lettische Elementarschule, Vorst.: Berta Ogul, Jesuskirchenstr. 3.

Elementarschule des litt. Ver. „**Stern**“, Kalnezeemsche Str. 59.

g. Schulen, von Privaten unterhalten.

Ahwerin, M., Kurmanowstr. 11.
Amulin, A., 4 kl. Mädchenschule, Alexanderstr. 91, W. 1.
Aurin, J., 2 kl. Vorber.-Schule, Romanowstr. 51.
Baranowski, S. A., 4 kl. Knabenschule, (Gymnasialkursus), Marienstr. 12.
Beater, O., vorm. D. Stegemann, Mädchengymnas., Alexanderstr. 40.
Becker, Marie, 8 kl. Töchterschule, Gertrudstr. 14, W. 4.
Behrsin, P., geb. Pohrt, Privatschule, Sprenkstr. 16W14.
Berg, Marie, Knaben- u. Mädchenschule, Schlocksche Str. 4.
Berg, Marie, geb. Bergmann, Alexanderstr. 109.
Bluhm, W. J., Realschule mit Kronschulrechten, Kurmanowstr. 9.
Bobrow, J. N. Knaben-Schule, Romanowstr. 51.
Bogojawlenska, geb. Warrein, Gymn. für Mädchen, Newastr. 9, W. 24.
Bosch, Ed., Dorpater Str. 25, W. 25.
Bregowski, A. B., Suworowstr. 4, W. 7.
Brjanzew, W., Mädchenschule, Margaretenstr. 16.
Busch, A., Real-Progymn. für Knaben und Mädchen, Lagerstr. 8.
Dannenberg, Sofie, geb. Baronesse Uexküll-Güldenbandt (früher H. Langermann), 3 kl. Vorber.-Schule für mittlere Lehranstalten, Abteil. mit deutscher Unterrichtssprache für die Albertschule, Schulenstr. 5.
Danziger, Dav., Sprenkstr. 71.
Despreaux, E., 8 kl. Mädchen-Gymnasium, Gildstubenstr. 4.
Dolgich, P. A., Mädchengymn. mit Kronschulrechten. Mühlenstr. 74.
Draudsin, N., Mädchen-Gymnas., Gertrudstr. 32.
Dsenn, P., Progymn. f. Knaben und Mädchen und 8 kl. Mädchengymn., Pauluccistr. 15.
Ebräisches Privat-Knabengymnasium mit Kronrechten, kl. Sandstr. 12.
Eglit, Sofie, Knaben- u. Mädchenschule, Annenstr. 2.
v. Eltz, 4 kl. Privatgymn. nebst 3 Vorb.-Kl., mit deutscher Unterrichtssprache, Dir. Nik. v. Tideböhl, Kirchenstr. 4, Sprechst. 1—2.
Lehrkräfte:
H. Poelchau.
Rud. Zimmermann.
J. Dobrosrakow.
P. Sinaiski.
K. Dannus.
Karl Greve.
O. Kiwull.
Frau M. Menschikowa.
Frl. Anna Budnikowa.
N. Walter.
Mich. Wolokobinski.
Frl. M. Hellmann.
Adolf Blumenbach.
M. Maisit.
Frl. H. Thonagel.
N. Troitzki.
N. Bazman.
K. Duhmberg.
Dr. Osk. Masing.

H. Laughlin.
Karl Schmidt.
W. Bukowſki.
A. Skerſt.
Dozent R. Meyer.
Paul Ehlers.
W. Wolkonſki.
Dozent Hänſell.
Frl. R. Schachin.
Frl. M. Wille.
Frl. M. Deglau.
A. Afanasjew-Koslow.

v. **Fiſchers Inſtitut**, 3 kl. Mädchenſchule, Palaisſtr. 3, gegr. 1804. Legat d. Aeltermanns M. W. v. Fiſcher.
Inſpektrice:
Frl. H. Gottfriedt, Kalkſtr. 1, W. 6.
Lehrer:
Paſtor E. Groß, Alexanderſtr. 61.
Frl. M. Hoheiſel, Palaisſtr. 3, W. 5.
Frl. M. Stilliger, Kalkſtr. 1, III.
Frau Eug. Prahl, geb. Grewing, Felliner Str. 1.
Frl. S. Pjatnitzki, Friedensſtr. 17a.
Frl. F. Zimmermann, Gertrudſtr. 6.
Frl. O. v. Radecki, Andreasſtr. 1.
Frl. K. Arronet, Kirchenſtr. 37.
Frl. M. Gröger, Marienſtr. 12, W. 9.
Frl. A. Klemm, Schulenſtr. 11.
Fleißner, G., Trinitatisſtr. 12.
Frankenſtein, A., Elementarſchule, Petersburger Chauſſee 6.
Germann, Friedrich, Privatrealſchule mit den Rechten der Krons-Realſchulen, Marſtallſtr. 21.
Gläſer, O., geb. Holtz, Elementarſchule, Lazarethſtr. 5.
Grewing, A. u. M., 4 kl. Töchterſchule, Newaſtr. 28, W. 3 und 4.
Groß, A., 5 kl. Töchterſchule, Andreasſtr. 6, W. 13.
Gurland, Ernſt u. Sophie, Weidend. 8.
Haberkant, A., 4 kl. Töchterſchule, Moskauer Str. 54.
Hartmann, Hel., Töchterſchule 1. Ord., Nikolaiſtr. 61.
v. Hasford, Olga, Töchterſchule 1. Ordn. mit deutſcher Unterrichtsſpr. Mühlenſtr. 29.
Hirſchberg, B., iſraelit. Knaben u. Mädchen-Schule, Parkſtr. 8.
Hokanſon, A., Alexanderſtr. 50.
Homo, L., 2 kl. Sch. (Olga-Schule), Newaſtr. 1.
Hoppe, S., geb. Winkhardt, Elementarſchule, Romanowſtr. 17.
Jankau, Helene, Privatſchule, Kalnezeem. Str. 82a.
Jaſtrzembſka, Anna, 8 kl. Mädchen-Gymnaſium, Puſchkinboul. 8.
Juchnewitz, M., Kirchhofsſtr. 20.
Jurewitſch, Math., Mühlenſtr. 15.
Jurke, A., Romanowſtr. 59.
Kalnin, M., 4 kl. Privatſch., Mühlenſtr. 70, W. 3.
Kenin, A., M.-Gymn. mit Kronſchulrechten, Dorpater Str. 15/17.
Kenin, Otto, Privat-Realſchule, Dorpater Str. 15.
Keßner, Gertr., Friedensſtr. 14.
Klewer, M., vorm. P. Gartz, Progymn., Kalnez. Str. 7.
Kommerzſch. d. Lehrervereinigung, Marthaſtr. 5.
Korti, A., Kn.-Vorgymn. mit Kronſchulrechten, Eliſabethſtr. 97.
Krannhals, Hel., Suworowſtr. 29, W. 5.
Kröger, Elfriede, 8 kl. Mädchengymnaſ., Schulenſtr. 14 W 1 u. 2.
Krotow, O., Vorb. junger Mädchen zur Lehrerinnenprüfung, Säulenſtr. 49.
Larionow, Peter, Elementarſchule, Dorpater Str. 28.
Leekna, A., Elem.-Schule, Teichſtr. 4.
Lehmann, Emma, 5 kl. Töchterſchule mit deutſcher Unterrichtsſpr., kl. Newaſtr. 14
Lehmann, J., Kn.-Sch., Lagerſtr. 42.
Lehmann, Ottilie, Töchterſchule, kleine Schmiedeſtr. 4.
Lerch, M., Priv.-Mädch.-Gymn., Sünderſtr. 28.
Lerch, O., 4 kl. Töchterſch., Eliſabethſtr. 89.
Lesdin-Eſchen, Elem.-Schule, Suworowſtr. 37.
Lewin, Dora, 4 kl. Mädchenſch., Smolenſker Str. 22.
Lichtarowicz, Emilie, Privat-Gymnaſium, Suworowſtr. 14, Eing. Eliſabethſtr.
Liſchin, O. N., Mädchen-Gymn., Mühlenſtr. 46, W. 1.
Löſevitz, Olga, Mühlenſtr. 53b, W. 20.
Maddaus, Wera, Kalnez. Str. 18.
Maldon, Wold., Töchterſch., Newaſtr. 26.
Markewitſch, Luiſe, 4 kl. Elementarſchule f. Knaben u. Mädchen, Olivenſtr. 5.
Mengelſohn, M., vorm. Enggieſer, Romanowſtr. 57.
Menzendorf, Marie, Altonaer Str. 38.
Meuſchen, Harriet, Privatlehrerin, kleine Schloßſtr. 6, W. 3.
Miller, K., 2 kl. Schule, Theaterb. 11.
Minus, Johanna, Vorb. z. Hauslehrerinnenprüfung, Gertrudſtr. 4.

Mironow, N. N., 7 kl. Kommerzſchule, Albertſtr. 10.
Direktor:
J. A. Galabutſki, Eliſabethſtr. 23.
Lehrkräfte:
Prieſter L. Sinaiſki, Paulucciſtr. 3 W 10.
Dr. A. Poelchau, Albertſtr. 13 W 7.
Wold. Huhn, Nikolaiſtr. 53 W 16.
B. Hirſchberg, Parkſtr. 8 W 5.
J. K. Dumanſki, Alexanderſtr. 40 W 14.
Nik. A. v. Oern, Schulenſtr. 25 W 10.
H. Sportunow, Alexanderſtr. 52 W 6.
J. J. Janewitſch, Dorpater Str. 41 W 9.
J. J. Weßmann, Säulenſtr. 59 W 3.
W. J. Groſchewoi, Dorpater Str. 49 W 12
N. W. Hyazinthow, Schützenſtr. 1 W 4.
N. W. Zikulenko, Dorpater Str. 65 W 6
Wlad. A. Renaſchew, Parkſtr. 4.
P. S. Gorbikow, Alexanderſtr. 24.
M. L. Hochmann, Popowſtr. 10 W 4.
A Ch. Blumenthal, Suworowſtr. 17.
J. A. Ruzel, Marienmühlenſtr. 22.
M. Segreſt, Mühlenſtr. 62 W 13.
Lehrerinnen:
M. N. Guſſewitſch, Alexanderſtr. 34 W 14
M. P. Keuchel, Eliſabethſtr. 14 W 5.
S. P. Pjatnitzkaja, Friedensſtr. 17a.
J. W. Minus, Gertrudſtr. 4 W 3.
M. W. Ulpe, Romanowſtr. 17 W 2.
Monkiewicz, H., Töchterſchule 1. Ord. mit Kronſchulrechten, einer Kommerz- u. einer Seminarklaſſe, gegr. v. E. Reinſch, Eliſabethſtr. 23.
Mühlmann, R., Schule f. Knaben, Albertſtr. 1, W. 2. Eing. v. d. Antonienſtr.
Müller, Antonie, Kurſe in Kunſtgeſchichte, Küterſtr. 14, W. 12.
Müllerſon, M., Mädchen-Progymn. mit Kronsſchulrechten, Lagerſtr. 7a.
Muhrmann, Rich., Kommerzſchule, Gertrudſtr. 24. Leiter: Cand. hist. R. Gegers.
Newronis, K. J., Sprenkſtr. 43.
Odin, G., Handelsſchule, Marthaſtr. 5.
Olaw, W., Elem.-Schule f. Knaben und Mädchen, Kommerzſchule für Mädchen, Handelsſchule für Knaben u. Mädchen, Kaufmänniſche Abendkurſe für Erwachſene, Marienſtr. 26.
Ordinſky, Jewd., Moskauer Str. 119.
Pfeifferſche Lehr u. Erziehungsanſtalt für kränkliche und körperlich gebrechliche Kinder (lit.-prakt. Bürgerverbindung), Alexanderſtr. 82.
Pharmazeutiſch-chem. Schule für Apothekerlehrlinge (Mineralwaſſeranſtalt).
Poluektow, Ludovika, Mädchengymn. mit Kronsſchulrechten, Alexanderſtr. 98.
Reinſch, Töchterſchule. Sieh Monkiewicz.
v. Römeling, Elementarſchule für Kn. u. Mädchen, Eliasſtr. 10.
Sackſon, M., 2 kl. Elementarſchule, Vorb. für Gymn., Real- und Kommerzſchulen, Jungfernſtr. 5, W. 2.
v. Sadowſky, Glafira, Mädchengymn. mit Kronsſchulrechten, 2 Vorb.-Kl. u. d. 8 pädagog. Klaſſe, Paulucciſtr. 1.
Schnore, K., Priv.-Mädchenſch., Säulenſtr. 52a, W. 5.
Schnore, W., Knabenſch., Säulenſtr. 52a.
Schönfeldt, Jul., Elem.-Sch., Birkenſtr. 8
Schtſchensnowitſch, Emilie, Elem.-Schule, Marienſtr. 65.
Schuchhardt, Albertine, Vorb.-Sch. f. Knaben und Mädchen, Newaſtr. 26.
Schulz, Emilie, Mädchengymn., Mühlenſtr. 127, W. 1.
Schwechheimer, Harry, Elementarſchule f. Knaben und Mädchen, Alexanderſtr. 81
Seedin, Ed., Priv.-Knabenſchule, Bullenſche Str. 5.
Sermukſch, O., Mädchenſchule, Dorpater Str. 55a, W. 14.
Sidoroff, M., Vorber.-Sch., Schwartzenhöfſche Str. 12.
Simenow, Auſtra, 4 kl. M.-Sch., Dorpater Str. 41 W 3.
Spitzin, Julianne, Mädchenprogymn., Gertrudſtr. 101.
Stabuſch, P., 4 kl. Kn.-Schule, Suworowſtr. 11.
Stabuſch, J., Knaben - Vorbereitungsſchule, Mühlenſtr. 37.
Stabuſch, P., Mädchengymn., Mühlenſtr. 74, W. 16.
Strauß, O., Vorbereit.-Schule für Knaben u. Mädchen, Marienſtr. 3.
Tailow, Ludmilla, M.-Gymn. mit Kronſchulrechten, Wallſtr. 20.
Taube, Jul., Dorpater Str. 30.
Trautmann, Mel., Elem.-Schule, Ebelshöfſche Str. 22a.
Trey, J., geb. Kalckbrenner, Progymn., Alexanderſtr. 107.
Troitzki, W. W., Vorb.-Sch., Mineralw.-Anſt. Wöhrmanns Park, Paulucciſtr.
Uſchan, Pet., Elementarſchule, Schlockſche Str. 54.
Vielroſe, G., Knaben-Elementarſch., Ritterſtr. 19.

Wallenburger, Adelh., Töchtersch. 1. Ord. u. Pension, Jakobsstr. 28.
Wirén, Adelh., Töchterschule 1. Ordn. mit deutscher Unterrichtsspr., (verein. Schulen, früher A. Wirén, Ch. v. Stahl u. H. Schaur), Andreasstr. 1.

h. Andere Privatlehrer.

Blasinstrumente:

Jurjan, Juri, Gertrudstr. 23W2.
Sprink, Karl, Newastr. 9, W. 47.

Buchhaltung:

Bergmann, Karl, Marienstr. 10a.
Block, Th., Marstallstr. 24.
Dedicke, P., Küterstr. 4.
Intze, L., jun., Königsstr. 32.
Klaczko, Max, Scheunenstr. 19.
Lindenberg, O., Newastr. 28, W. 5.
Muhrmann, Rich., Gertrudstr. 24.
Perl, William, Diskontobank.
Stavenhagen, A., Alexanderstr. 11, W. 4.

Cello.

Herzog, B., Kirchenstr. 15, W. 4.
Kilz, Friedr., Mühlenstr. 67, W. 14.
Päpke, C., Matthäistr. 75.
Pein, Gust., Marienstr. 12W8.
Pilzer, Wilh., Todlebenboul. 2, W. 21.
Vogelmann, Otto, Suworowstr. 11W4.

Flöte.

Jung, Herm., Kalkstr. 10W3.
Neumann, Joh., Säulenstr. 40, W. 8.
Pein, Gust., Marienstr. 12W8.

Geige.

Bankwitz, Cuno, Nikolaistr. 17, W. 16.
Bauer, Rich., Romanowstr. 13W10.
Beuck, Albert, Nikolaistr. 6, W. 9.
Brandt, Math., Kirchenstr. 4a, W. 22.
Dombrowsky, Aug., kl. Schwalbenstr. 3.
Frenz, Willy, Suworowstr. 20, W. 10.
Gröger, K., Pauluccistr. 8W21.
Jarosy-Drohobica, Industriest. 1a, 3 Tr.
Kilz, Friedr., Mühlenstr. 67.
Kleberg, W., Karolinenstr. 16W5.
Knuth, James, Kurmanowstr. 1, W. 6a.
Köhler, Gust., Theaterboul. 9, W. 26.
Krämer, Robert, Jakobsstr. 5, I.
Luccini, C., Pauluccistr. 11W5.
Lange, Friedr., kl. Sandstr. 11.
Reiher, Jul., Dorpater Str. 63.
Sanio, Viktor, Romanowstr. 59W5.
Sorgewitz, A., Theaterboul. 8, W. 5
Strobel, Rudolf, Suworowstr. 7W5.
Trache, W., Ritterstr. 71W44.

Gesang.

Baumert, Asta, Reimersstr. 1.
Bloßfeldt, Walter, Thronf.-B. 3, W.20.
v. Cramer, Mary, Alexanderstr. 31, W. 26.
v. Dukmassow, E., Ritterstr. 6.
Engelhardt, Gertr., Marstallstr. 2W5.
Erdmann, Marie, Pauluccistr. 7, W. 2.
Fischer, Augustine, Newastr. 9, W. 27.
Friedfeldt, Ch., Hermannstr. 9.
Günther, Magda, Jägerstr. 2W1.
Hinrichsen-Schönberg, Molly, Nikolaistr.27, Eing. Mühlenstr.
Hunnius, Monika, Fellinerstr. 2, W. 10.
Jakobs, Elisabeth, Elisabethstr. 7, W. 8.
Jewgenjew-Darski, J. E., Alexanderstr. 33
Jurjan, Paul, Dorpater Str. 33, W. 4.
Ivers, Erika, Elisabethstr. 9.
Kiparski, Toni, Thronf.-Boul. 21W2.
Klingenberg, Ida, Mühlenstr. 18, W. 4.
Lange, Piers, Marstallstr. 8, II.
Mehlbart, Valeska, Säulenstr. 18.
Müller, Eleon., Gertrudstr. 10, W. 15.
Neander, Lina, Mühlenstr. 3W5.
Pilzer, Elsa, Todlebenboul. 2, W. 21.
Riesberg, Marta, geb. Siegert, Bäckereistr. 8W4.
Sander, M., Marienstr. 12W15.
Schroeders, Lilli, 1. Weidend. 3W3.
Seesemann, Agnes, Mühlenstr. 5.
Sogojanz, Sofie, Romanowstr. 18W8.
Stolterfoht-Proft, Else, Antonienstr.8W10.
Taube, Lilli, Mühlenstr. 48, W. 20.
Trampedach, Jenny, Romanowstr. 7W9.
Ulich, Anna, Schlocksche Str. 14.
Bockrodt-Kretschy, Marie, Newastr. 24.

Handarbeit- u. Wirtschaftsschulen.

Bruhnseraede, M., Nikolaistr. 11W14.
Buß, E., Säulenstr. 31.
Dadsit, E., Romanowstr. 62.
Elisabethschule des Frauenver., gegr. 1810 Romanowstr. 60.
Frey, Helene, Jakobsstr. 5, W. 4.
Frisk, Ingeborg, Nikolaistr. 27W12.
Krüger, Mel., Mühlenstr. 72W4.
Lehr, A., Frl., Sünderstr. 4, W. 3.
Murewski, H., Marienstr. 1, W. 9.
Oberg-Weiß, M., Newastr. 15W5.
Rosental-Rotmann, Alexanderstr. 1, W. 7.
Ullrich, J., 4 kl. Handarbeits-Schule, Romanowstr. 17.

Harfe.

Payr, Rob., Newastr. 6.
Sandner, Phil., Marienstr. 5, W. 25.

Hebammenschule

Dr. P. Jurjan, Albertstr. 2a, W. 3.
Nolle, B., Marienstr. 41.
Hebammenschule am Stadtkrankenhause, Ritterstr. 5.

Kaufm. Wissenschaften.

Klaczko, Max, Scheunenstr. 19.
Muhrmann, Rich., Gertrudstr. 24.

Kindergärten.

v. Boetticher, Marg., Albertstr. 7, W. 2.
Bregowski, Anna, ebräisch, Suworowstr. 4
Christiani, B., kl. Altonaer Str. 3.
M-lle Dupont, franz., Elisabethstr. 10.
Engelhardt, F., deutsch-russ., Säulenstr. 31
Mädchengew.-Sch. d. Jungfr.-Ver., Puschkinboul. 6.
Gläser, O., geb. Holtz, Lazarethstr. 5.
Hokanson, A., russ.-deutscher, Alexanderstr. 50, W. 8.
Hollanderschule d. D. B., Martinsstr. 9.
Hoppe, S., geb. Winkhardt, Romanowstr. 17.
Jauch, Hulda, Newastr. 13.
Maddaus, Wera, Kalnez. Str. 18.
Müllerson, M., Lagerstr. 7a.
Petri, E., vorm. Freymann, russ.-deutsch., Königsstr. 30.
Pfeiffer, C., (litt.-prakt. Bürgerverb.), Alexanderstr. 82.
v. Römeling, B., Eliasstr. 10.
Rosenthal, S., Sünderstr. 26.
Schnore, K., Säulenstr. 52a, W. 5.
Schuchhardt, Albertine, deutsch-russ., Newastr. 26.
Schulz, Emilie, Mühlenstr. 127.
Schulze, Natalie, Alexanderstr. 36, W. 10.
v. Sidoroff, M., deutsch - russischer, Schwartzenhöf. Str. 12.
Stieda, E., Elisabethstr. 37, W. 1.
Troitzki, W. W., Mineralwasser-Anstalt, Wöhrmanns Park, Pauluccistr.
Wittram, Luise, Kirchenstr. 16.

Klavier.

Barth, Irmgard, Kirchenstr. 14.
Baumert, Asta, Reimersstr. 1W6.
Baumgart, Nik., Theaterboul. 9, W. 14.
Behre, Frida, Alexanderstr. 31, W. 12.
Beck, Emma, Gildstubenstr. 4.
Bergner, Cäcilie, Elisabethstr. 33, W. 7.
Berlin, Wina, Suworowstr. 4, W. 2.
Bullwerk, Elfr., Kirchenstr. 37, W. 8.
Conradi, B., Mühlenstr. 2.
Creutzburg, Harald, Suworowstr. 4.
Drexler, Ant., Marstallstr. 24, 3 Tr.
Dsehrwe, Alma, Alexanderstr. 12, W. 9.
v. Engelhardt, Benita, Packhausstr. 1.
Fischer, Augustine, Newastr. 9, W. 27.
Fischer, Louise, Marstallstr. 24, W. 10.
v. Freymann, Ida, Elisabethstr. 12.
Friedenstein, Hel., Fellinerstr. 3a, W. 2.
Gaehtgens, Hildeg., Elisabethstr. 19, II.
Gaertner, Alice, Taubenstr. 23, W. 7.
Gelinck, Elise, Albertstr. 13.
Goeldner, Kath., Gertrudstr. 10, W. 17.
Gode, O., Suworowstr. 37.
Goldmann, E., geb. Elverfeld, Alexanderstr. 51.
Gröger, Karl, Pauluccistr. 8W21.
Großmann, Martha, Romanowstr. 9.
Grünberg, Ella, Ritterstr. 77.
Hidde, Anna, geb. Grünthal, Newastr. 9.
Hirschberg-Pucher, Eugenie, Schulenstr. 28.
Höhne, H., Pauluccistr. 8.
Hoff, Emma, geb. Rudolph, Königsstr. 32
Holländer, Bertha, Pauluccistr. 8, W. 14.
Hosias, Hel., Kaufstr. 4W3.
Jäger, Ellie, Suworowstr. 39, W. 24.
Janson, Thekla, Kalnezeemsche Str. 19.
Jetzkewitz, Antonie, Gertrudstr. 46.
Iljisch, Nik., Altstadt 15.
Josephi, Lucie, Karolinenstr. 25W19.
Kilz, Friedr., Mühlenstr. 67.
Klingenberg, Lucie, Mühlenst. 35, W. 3.
Knappe, Olga, Nikolaistr. 55W3.
Kröger, Lilly, Ritterstr. 17W14.
Kröger, Martha, Mühlenstr. 55a, W. 8.
Kühn, Math., Andreasstr. 5, W. 3.
Kuprianow, Frau, Alexanderstr. 24W6.
Lange, Klara u. Fr., kl. Sandstr. 11.
Lemba, Th., Elisabethstr. 7, W. 2.
Lindenberg, Emma, Newastr. 28, W. 5.
Lipp, Martha, Weberstr. 14, W. 8.
Löwensohn, Rosa, kl. Scharrenstr. 17.
Lohrens, Klem., Gertrudstr. 4.
Makar, O., Mühlenstr. 74W25.
Mandelstamm, Minna, Wallstr. 28b.
Markuschewitsch, Ella, Elisabethstr. 89.
Möllersten, Bror, Mühlenstr. 48, W. 12.
v. Müller, Elsa, geb. Erasmus, Schulenstr. 22, W. 2.
Nebela, Hans, Nikolaistr. 23.
Neppert, Theod., Fellin. Str. 3a, W.10.
Nus, Arved, Brunnenstr. 2.
Pein, Gust., Marienstr. 12W8.
Petersohn, Anna, geb. Franck, Mühlenstr. 3, W. 13.
Pilzer, Emmy, Todlebenboul. 2, W. 21.
Pönigkau, Wally, Küterstr. 14, W. 5.
Poorten, Jessy, Gertrudstr. 22W14.
Radasewsky, Hella, Konv. z. hl. Geist.
Radau, Lisa, Schulenstr. 25W31.
v. Rakowski, Alice, Albertstr. 1W1.
v. Radecki, Olga, Andreasstr. 1, W. 13.
Reckert, Marg., Kalnezeem. Str. 37.
Raudith, Gertie, Thronf.-Boul. 21W6.

Riesberg-Siegert, Marta, Bäckereistr. 8.
Rudolff, Willi, Altstadt 3, W. 10.
Sachs, Mary, Industriestr. 1.
v. Samson-Himmelstjerna, Guido, Peterpaulsstr. 2, W. 10.
Sander, Hel., Dorpater Str. 56.
Schaewitz, Flora, Puschkinboul. 10W18.
Schilling, Any, Lagerstr. 60, W. 3.
Schmidt, Hans, Kaisergartenstr. 6a, W. 1.
Schmidt, Jenny, Gertrudstr. 54.
Seebode, Olga, Konv. z. hl. Geist 1.
Seemann v. Jeserſky, Agnes, Mühlenstr. 18W1.
Sihle, Maria, Suworowstr. 2W7.
Sinep, Arn., Sprenkstr. 5.
Smolian, Edg., Elisabethstr. 3, W. 6.
Sorgewitz, A., Theaterboul. 8, W. 5.
Springfeld, Osk., Thronf.-Boul. 6.
Stahl, Else, Georgenstr. 8, W. 2.
Stavenhagen, Auguste, Thronf.-Boul. 7.
Stein, M., Sandstr. 10, W. 12.
Sternberg, Paul, Alexanderstr. 19, W.1.
Stoll, Luise, Alexanderstr. 32.
Stoll, Martha, 1. Weidendamm 5, W. 8.
Strauß, A., Kalnezeemsche Str. 2.
Strobel, Rudolf, Suworowstr. 7.
Trantz, A., Newastr. 5.
Ulich, Anna, Schlocksche Str. 14.
Vorkampff-Laue, Margot, 1. Weidendamm 13.
Wagner, Anna, Pauluccistr. 9, W. 7.
Weinberg, Eug., Newastr. 27, W. 12.

Kochen.

Mädchengewerbeschule, Puschkinboul.
Korth, Marra, geb. Götz, kl. Schulenstr. 2, neben dem Dommuseum.
Plum, Krist., Pauluccistr. 17.

Malen und Zeichnen.

Bahder, Aline, Thronfolgerboul.15, W.5
van Beuningen, Berta, Gertrudstr. 3W16.
Bielenstein, Siegfried, Säulenstr. 18.
Bluhm, W. J., Kurmanowstr. 9.
Borchert, Bernh., Kalnez. Str. 39.
Doebner, Th., Kaisergartenstr. 20.
Gerdau, Maria, Schulenstr. 8.
v. Haken, Hildeg., Jägerstr. 6W1.
Held, Erna,, Schulenstr. 8.
Hellmann, Martha, Altstadt 19, II.
Hildebrand, Edith, Antonienstr.15, W.38
v. Hörner, Herb., Säulenstr. 72W4.
Jung-Stilling. Sieh Städt. Kunstschule.
Krüger, Mel., Mühlenstr. 72W4.
Lettische Malschule, Marienstr. 13, W. 81
Löffler, Alice, geb. v. Lysander, Säulenstr. 23, W. 18.
Minuth, Elisab., Atelier für Radieren u. Kupferstechen, Johannisstr. 3.
Mylius, E., Pferdestr. 27.
Neumann, Frida, Kirchenstr. 18.
Oberg-Weiß, Marta, Newastr 15W5.
Plawneek, Selma, Gertrudstr. 3.
Prahl, E., geb. Grewing, Felliner Str. 1.
Rosenthal, Jan, Albertstr. 12, W. 9.
Siecke, H., Dorpater Str. 66.
Städtische Kunstschule (vorm. Elise von Jung-Stillings Zeichenschule), Direktor W. Purvit, Packhausstr. 1.
Walter, Sus., Schulenstr. 3.
Wasbutzki, R., kl. Sandstr. 12W6.

Maschinenschreiben.

Klaczko, Max, Scheunenstr. 19.
Muhrmann, Rich., Gertrudstr. 24.
Bechshöft u. Burzynski, Sandstr. 1.

Musik.

Bräutigam-Kodritsch, Aurel., Newastr. 27.
Cleemann, H., Brauerstr. 11.
v. Freymann, Ida, Elisabethstr. 12.
Höhne, Heinr., Pauluccistr. 8.
Jursjan, Juri, Gertrudstr. 23.
Kleberg, Willy, Karolinenstr. 16.
Müller, Rob., Pianist, Komponist und Musikreferent, Gertrudstr. 10/12, W. 4.
Musikinstitut, Erstes, Marienstr. 12, gegr. 1864 von Emil Siegert. Direktor: G. Pein.
Musikschule der Kaiserl.-Russ.-Musikgesellschaft, Basteiboul. 11, ☎ 2115, Direktor: Guido v. Samson-Himmelstjerna.
Musikschule, Rigaer, gegr. 1885 von Gustav v. Gizycki, Direktion: Arth. v. Gizycki, Sandstr. 36.
Neppert, Theodor, Fellinerstr. 3a, W. 10.
Ozol-Guyot, B., Wald- u. Zaunstr. Ecke. und Marienstr. 24.
Richter, J., Romanowstr. 22.
Rosenberg, E., Dorpater Str. 7.
Schule der Tonkunst, vorm. Aug. Pabst, Dir.: Amalie Berlin, Suworowstr. 4.
Schkljar, E., kl. Königsstr. 14W6.
Smolian, Edg., Elisabethstr. 3, W. 6.
Sokolowsky, Annie, Schulenstr. 3.
Sorgewitz, A., Theaterboul. 8, W. 5.
Staeger, Alex., Albertstr. 11, W. 20.
Stahl, Else, Georgenstr. 8, W. 2.
Waack, Karl, Alexanderstr. 31, W. 20.
Weinberg, Eug., Newstr. 27, W. 12.
Wetzler, H., Kirchenstr. 10.

Näh- und Schnittschulen.

Brachmann, M. A., Säulenstr. 62.
Dobrodejew-Jürgens, O., Gertrudstr.46.
Frey, Helene, Jakobsstr. 5, W. 4.
Koppe-Mast, E., Elisabethstr. 83.
Lissowski, A., Gertrudstr. 115W4.
Perl, Hermine, Gertrudstr. 54.
Pfeiffer, Ferd., Alexanderstr. 26.
Razen, Elsa, Dorpater Str. 32.
Warkal, P., Thronfolgerboul. 27.
Ullrich, J., Romanowstr. 17.
Werlein, L., Suworowstr. 61.

Naturwissenschaft.

Dannenberg, Vilma, Gertrudstr. 2, W. 10.

Schönschreiben.

Amann, Friedr., Pauluccistr. 8, W. 1.

Sprachen.

Behre, Frida, Alexanderstr. 31.
Bonneval, M-lle, franz., Stegstr. 6, III.
Bossan, M-lle, franz., Puschkinboulev. Peter-Realschule.
Costa, G., ital., Felliner Str. 13W5.
Droß, M-me, franz., Theaterb. 9, W. 9.
Dupont, M-lle, franz., Elisabethstr. 17.
Feuereisen, Käthe, franz., Kirchenstr. 22.
Galland, M-lle, franz., Alexanderstr. 31.
v. Gussewitsch, Marie, Alexanderstr. 34.
v. Haken, Marta, engl., Jägerstr. 6W1.
v. Haken, Mary, deutsch, Mühlenstr. 21.
Höflinger, geb. Coulter, engl., Schmiedestr. 3, W. 4.
Klaczko, Max, Esperanto, Scheunenstr. 19.
Klemm-Mitchell, J., engl., Ritterstr. 8b.
Komer, Eugenie, franz., Alexanderstr. 31.
Lagarce, M-lle, franz., Antonienstr.4W5.
Laughlin, J. Mr., franz. u. engl., Mühlenstr. 34, W. 12.
Mosson, Mrs Jane, engl., Neustr. 7W5.
Mylius, E., engl., Pferdestr. 27.
Normann, Mary, engl., Theaterstr. 12, III.
Paegle, Ed., Sprachkurse, Romanowstr.62
Pfaff, Alice, deutsch, ital. u. engl., Elisabethstr. 4, W. 3.
Polyglotte, (Société), deutsch, franz., engl., russ. lett. Marienstr. 26.
Priestley, Mary, engl., Antonienstr. 1.
Radau, Lisa, engl., Schulenstr. 25W31.
Richard, M-lle, franz., Elisabethstr. 25.
v. Samson-Himmelstjerna, Gartie, engl., Peterpaulsstr. 2, W. 10.
Sander, M., ital., Marienstr. 12W15.
Seesemann, Agnes, ital., Mühlenstr. 5.
v. Sengbusch, Elsbeth, engl., Albertstr. 3, Pension Grühn.
Skerst, Harriet, engl. u. franz., Puschkinboul. 6, 3 Tr.
v. Stieda, Eug., engl., Jägerstr. 2W2.
Taylor, Miß, engl., Albertstr. 6W4.
Urch, engl., Gildstubenstr. 3, 1. Tr.
Waller, Miß, engl., Elisabethstr. 9W23.
Wells, M-lle, franz., Albertstr. 7, W. 13.
v. Wischniewsky, Aug., geb. Freiin von Brand, deutsch, russ., franz., Sünderstr. 15.
Wood, Mrs., engl., Schützenstr. 5.

Sprachstörungen.

Vielrose, Greg., Ritterstr. 19, W. 6.
Grüning, J., Albertstr. 9.

Stenografie.

Klaczko, Max, Scheunenstr. 19.
Lindenberg, O., Newastr. 28, W. 5.
Petersohn, Arv., Königsstr. 11.

Stenotypie.

Klaczko, Max, Scheunenstr. 19.
Muhrmann, Rich., Gertrudstr. 24.

Tanzen.

Göhrken, Minna u. Jul., Alexanderstr.24
Kaulin, M., Marstallstr. 2.
Köhler, Olivier u. Emmy, Sünderstr. 24.
Segall, J., Schwimmstr. 22.
Strunsky, L., Frau, Wallstr. 10.

Turnen.

Bock, Anna, Damen-Turnanstalt, Puschkinboul. 8, Privat-Wohn.: Puschkinboul. 6, im Hof.
Engels, A., Elisabethstr. 31a.
Harboe, Marg., Elisabethstr. 12, W. 15.
Jürgensen, W., Martinsstr. 9.
Kiwull, Otto, Albertstr. 1.
Krafting, F., Stadt-Handelsschule.
Turnanstalt, Turnhalle, Turnerstr.
Springer, Marg., Elisabethstr. 23, Gartenhaus.
Trautmann, Magda, Kandauer Str. 4.
Weir, Annie, Säulenstr. 18, Gartenhaus.
Werkenthin, K., Börsen-Kommerzschule.
Wille, Marta (Kallisthenie), Industriestr. 1W11.

Verschiedenes.

Creutzburg, Harald, Suworowstr. 4 (Klavier, Theorie, Harmonium u. Orgel).
Nus, Arved, Klavier, Orgel, Theorie usw. Brunnenstr. 2.
v. Samson-Himmelstjerna, Guido, Musik-, Theorie- u. Klavierunterricht, Peterpaulsstr. 2, W. 10.
Sandner, Phil., Zither, Harfe, Guitarre u. Mandoline, Marienstr. 5, W. 25.

Zahnarztschule.

Dr. Dolin, Elisabethstr. 55.

Zither.

Gröger, J., Matthäistr. 77.
Sandner, Phil., Marienstr. 5, W. 25.

§ 17. Zeitungen, Zeitschriften, Annoncenblätter,

die in Riga erscheinen (alfabetisch geordnet).

Es ist für das Adreßbuch unmöglich, heuer an dieser Stelle Vollständigkeit und Richtigkeit zu gewährleisten.

Annoncenblatt (Rigaer) erscheint seit 1873 (Rückseite des Theaterzettels), nebst dem Theater-Courier, erscheint täglich während der Spielsaison im Rig. Stadttheater. Herausgeber: Ernst Plates Buchdruckerei.

Anwalt der Tiere. Herausgegeben vom Damenkomitee des Rigaer Tierasyls. Redaktörin: Frau E. Wallem. 6 Nummern jährlich für R. 1.25 postfrei. Expedition: Jonck u. Poliewsky, Buchhandlung, Kaufstr. 3.

Awots (Die Quelle), ein illustriertes christl. Wochenblatt in lettischer Sprache mit einer Beilage „Jaunibas Draugs" (Jugendfreund). Redaktion u. Exped.: Alexanderstr. 13. Herausgeber u. Redakteur: J. A. Frey. Erscheint seit Januar 1901 monatlich unter der Benennung „Jaunibas Draugs", aber seit 5. Januar 1905 unter der neuen Benennung „Awots" wöchentlich. Abonnementspreis jährlich mit Zust. 3 Rbl.

Baltische Post, Ernst Plates Buchdruckerei, bei der Petri-Kirche, erscheint täglich abends, mit Ausnahme d. Sonntage und hohen Feiertage, in deutscher Sprache. Dazu wöchentlich eine Feuilleton-Beilage. Herausgeber: Ernst Plates Verlag. Verantwortl. Redakteur: Dr. Wilh. Held. Preis: das Exemplar 3 Kop. Abonnementspreis: jährlich ohne Zustellung 3 Rbl., halbjährlich 1 Rbl. 60 Kop., vierteljährlich 85 Kop., monatlich 35 Kop. Mit Zustellung ins Haus oder durch die Post im Inlande: jährlich 4 Rbl. 50 Kop., halbjährlich 2 Rbl. 35 Kop., vierteljährlich 1 Rbl. 25 Kop., monatlich 65 Kop. Insertion: 10 Kop. die einspaltige Petitzeile oder deren Raum, am Kopfe des Blattes 30 Kop.

Börsenblatt (Rigaer). Erscheint seit 1. Januar 1896 täglich Morgens, mit Ausnahme der Tage nach Sonn- u. hohen Kirchenfeiertagen, in deutscher Spr. Herausg.: Der Rig. Börsen-Kom. Verantwortl. Redakteure: M. v. Reibnitz, Sekretär des Börsen-Komitės und B. v. Gernet, Sekret. d. Handelsstat. Abt. Dazu die unentgeltliche Beilage: „Rigascher Börsen- und Handels-Bericht", der zweimal wöchentlich erscheint. Abonnementspreis jährlich mit Zustellung 12 Rbl., durch die Post 14 Rbl., halbjährlich: mit Zustellung 7 Rbl., durch die Post 8 Rbl., für das Ausland 15 Mk. resp. 8 Rbl. Annahme v. Abonnements in Riga: im Börsenhause im Bureau des Bolderaaer Börsen-Telegrafen. Annahme von Inseraten, die gespaltene Petitzeile 8 Kop. resp. 25 Pf., in Riga: in R. Ruetz Buchdr., Domplatz 11/13.

Jauna Deenas Lapa (Neues Tageblatt). Redaktion, Expedition u. Druckerei Elisabethstr. 16, ☎ 2183, Postfach 197. Erscheint täglich abends, mit Ausnahme der Feiertage, in lettischer Sprache. Wöchentlich eine Feuilleton-Beilage. Herausgeb.: Ges. „Deena". Verantw. Redaktör: Dr. Alfred Salin. Ohne Zustellung jährlich $4\frac{1}{2}$ Rbl., halbjährlich $2\frac{1}{2}$ Rbl., vierteljährlich 1 Rbl. 20 Kop. Inserate 20 Kop. die einspaltige Petitzeile.

Djimtenes Wehstnesis. Politische u. literarische Tageszeitung. Erscheint werktäglich abends. Herausgeber: B. Dihrik u. Ko. Redaktör: M. Ahron. Ohne Zustellung jährlich $4\frac{1}{2}$ Rbl., halbjährlich $2\frac{3}{10}$ Rbl., vierteljährlich $1\frac{2}{10}$ Rbl., monatlich $\frac{1}{2}$ Rbl. Annoncen die einspaltige Petitzeile 10 Kop. Redaktion u. Kontor: Todlebenboul. 2, ☎ 660 u. 5232. Druckerei u. Expedition: Suworowstr. 7, ☎ 3051.

Ewangelists, lett. relig. polit. Zeitschrift. Erscheint seit 1903 wöchentlich. Preis 2 Rbl. 50 Kop. jährlich. Redaktör u. Herausgeber: A. M. Bahtz, Duntenhöfsche Str. 3. Mitredaktör: J. R. Karlsohn.

Feuerwehr-Nachrichten (Domplatz 5). Erscheinen seit 1. November 1878 monatlich, in deutscher Sprache. Herausgeber: Paul Kerkovius. Redakt.: Brandmajor K. Schummer. Abonnementspreis mit Zustellung in Riga 1 Rbl. 50 Kop., im Reiche 2 Rbl., im Auslande 2 Rbl. jährlich.

Das Gemeinschaftsblatt. Zeitschrift in deutscher Sprache zur Förderung d. Evangelisation und entschiedenen christl. Gemeinschaft in Rußl. Herausgeber: Blaues Kreuz, Riga, Brunnenstr. 13, ☎ 2384. Red. A. Johannsohn, Mühlenstr. 5. Mit Zustellung jährlich 1 Rbl. Postfach 818.

„Лифляндскія Губернскія Вѣдомости" Gouvernements-Zeitung (Livländ.) Adresse: Riga, Schloß. Erscheint seit 1830 in russischer, deutscher, lettischer und ehstnischer, und seit 1887 nur in russischer Sprache dreimal wöchentlich. Herausgegeben von der Livl. Gouvernements-Regierung. Redakteur: Ch. Kleinberg. Abonnementspreis jährlich ohne Zustellung 3 Rbl., mit Zustellung 4 Rbl. und mit Versendung 5 Rbl.

Hausfreund, erscheint seit 1899, illustr. christl. Wochenblatt. Organ der deutschen Baptisten in Rußland. Redaktion u. Expedition: Alexanderstr. 13. Herausgeber u. Redaktör: Johann Inkis. Abonnementspreis jährlich mit Zustellung: 2 Rbl. 50 Kop.

Industrie-Zeitung (Rigasche). Erscheint seit 1. Januar 1876 zwei mal monatlich, in deutscher Sprache. Herausgegeben vom Rigaschen technischen Verein. Hauptredakteur: Professor des Rig. Polytechnikums Maximilian Glasenapp. Adr.: Basteiboulev. 9. Abonnementspreis für den Jahrgang in Riga mit Zustellung 4 Rubel, außerhalb Rigas 5 Rbl. 30 Kop., einzelne Nummern 25 Kop. Kommissions-Verlag von N. Kymmel. Druck von W. F. Häcker. Annahme von Inseraten u. Beilagen durch B. Sörensen & Co., Domplatz 7.

Juhrneeks (Der Seemann). Zeitung für Schiffahrt, Seewesen u. Fischerei. Erscheint ein mal wöchentl. in lett.Spr. Dazu eine Beilage über die Bewegungen der in den baltischen Häfen beheimateten Schiffe. Herausgeber und Redakteur: Ans Bandrewitsch, Teichstr. 16. Abonnementspreis: jährlich mit Zustellung oder durch die Post: für das Inland 3 Rbl., für das Ausland 4 Rbl. Redaktion: Paulуccistr. 13.

Kirchenblatt (Rigasches). Erscheint seit 1. September 1864 wöchentlich jeden Freitag früh, in deutscher Sprache. Herausgeber und Redaktör: Pastor A. Eckhardt. Expedition R. Ruetz Buchdruckerei, Domplatz 11/13. Abonnementspreis jährlich ohne Zustellung 2 Rbl., mit Zustellung 2 Rbl. 50 Kop., durch die Post 2 Rbl. 75 Kop.

Das moderne Kontor. Deutsch-russisch. Erscheint am 15. jedes Monats. Verlag von Max Klaczko, Scheunenstr. 19. Jährlich mit Zustellung $3\frac{1}{2}$ Rbl. Anzeigengebühr: $\frac{1}{1}$ Seite 25 Rbl., $\frac{1}{2}$ S. 15 Rbl., $\frac{1}{4}$ S. 8 Rbl., $\frac{1}{8}$ S. 5 R., $\frac{1}{10}$ S. $2\frac{3}{4}$ R., $\frac{1}{32}$ S. $1\frac{1}{2}$ R.

Latwija („Lettland"). Politische und literarische Tageszeitung. Erscheint werktäglich abends. Herausgeber: Offene Gesellschaft Latwija. Verantwortl. Redaktör: Kand. jur. Fr. Ruhsis. Kostet jährl. ohne Zustellung 4 R. 50 K., mit Zustellung in Riga und durch die Post 6 Rbl. Ankündigungen: eine 55 mm lange Zeile in Petitdruck 10 Kop., auf der ersten Seite 30 Kop. Redaktion, Expedition u. Druckerei Architektenstr. 1.

Mitteilungen u. Nachrichten für die ev. Kirche in Rußland, begründet vom Bischof Dr. C. C. Ulmann, Redigirt gegenwärtig von Pastor G. Hillner-Pinkenhof. 12 Hefte und 6 theol.-pastorale Beihefte jährlich 4 R., 12 Hefte als Ausgabe für Gemeindeglieder jährlich 3 R. Verlag v. Jonck u. Poliewsky, Riga, Kaufstr. 3.

Die Register findet man unmittelbar **hinter** dem Kartonblatt am Titel. — Auf der Titel-Rückseite sind die Abkürzungen erklärt.

Monatsschrift (Baltische). Gegründet 1858. Redaktör: Dr. Fr. Bienemann, Riga, Kalnez. Str. 17a. Jährlich 12 Hefte Rbl. 8, durch die Post Rbl. 9. Verlag: Jonck u. Poliewsky, Kaufstr. 3. Druckerei Kalnez. Str. 17a.

Der Nachbar. Illustrirtes christliches Familienblatt für Stadt und Land. Ausgabe für Rußland. Redaktör: Cand. theol. H. Poelchau, Weberstr. 3. 52 Nummern im Jahre. Jährlich 1¼ R. durch die Post 2¼ R. Verlag Jonck u. Poliewsky, Kaufstr. 3.

Korrespondenzblatt d. Naturforscher-Vereins, erscheint einmal im Jahr und umfaßt die Sitzungsberichte des Vereins. Redakteur: dim. Gymnasial-Direktor G. Schweder. Druck von W. F. Häcker.

Der Oeconom. Allgemeiner landwirtschaftl. Anzeiger für ganz Rußland, erscheint einmal monatlich und wird gratis und franco allen Besitzern und Pächtern größerer Güter in ganz Rußland, allen Semstwos, u. landwirtschaftlichen Sozietäten zugesandt. Nicht empfangsberechtigte Interessenten können auf den Anzeiger für 1 Rbl. jährlich, 50 Kop. halbjährlich u. 25 Kop. ¼ jährlich nebst Versendung abonniren. Herausgeber u. Redakteur: Jng. SR. W. v. Groschopff. Redaktionslokal: Riga, Buchdruckerei E. Plates.

Die „Pforte". Organ d. Rig. Evang. Nüchternheits-Vereins „Blaues Kreuz". Red.: A. Johannsohn, Mühlenstr. 5. Verlag Bremerstr. 13, ☎ 2384, Postfach 818. Das Blatt erscheint in zwangloser Reihenfolge.

Прибалтійскій Край, erscheint täglich mit Ausnahme d. Sonn- u. Feiert. in russ. Sprache. Herausgeber: A. A. Krüger. Redakt.: A. Frantzen. Druckerei A. Frantzen, Wallst. 2. Abonnementspr. jährl. mit Zustellung 7 Rbl., halbjährl. 3 Rbl. 50 Kop., für 3 Monate 1 Rbl. 75 Kop. und 1 Monat 75 Kop. Ohne Zustellung jährlich 5 Rbl., halbjährlich 2 Rbl. 50 Kop., 3 Monate 1 R. 25 Kop. und 1 Monat 50 Kop.

Renn-Bulletin, vorm. Pferd in Rußland. Erscheint während der Rennzeit.
Redaktion und Expedition: Ernst Plates Buchdruckerei. Insertionen: 20 Kop. die 3 mal gespaltene Petitzeile.

Rigas Awise (Rigasche Zeitung), Suworowstr. 6. Politisch-literar. Tageszeitung, erscheint seit 15. Juli 1902 in lettischer Sprache. Abonnementspreis: jährlich 4 Rbl. 50 Kop., halbjährlich 2 Rbl. 30 Kop., vierteljährlich 1 Rbl. 20 Kop., monatlich 50 Kop. Mit Zustellung: jährlich 6 Rbl., halbjährl. 3 Rbl. 10 K., vierteljährl. 1 R. 65 Kop., monatlich 85 Kop. Inserate: 10 Kop. die Petitzeile. Telefon 3043. Herausgeber: „Gesellsch. Rigas Awise". Redakteur: Vereidigter Rechtsanwalt Friedr. Weinberg, Antonienstr. 5, W. 1.

Рижская Мысль (Rigasche Gedanken) Redaktion und Kontor Schmiedestr. 23, ☎ 2975, erscheint seit 15. Dez. 1903 tägl. (mit Ausnahme d. Feiertage). Red. u. Herausgeber: Edelmann L. N. Witwitzki. Abonnement jährlich mit Uebersendung 8 Rbl., ohne Uebersendung 6 Rbl., für Lehrer 5 Rbl. mit Uebersendung. Inserate vor dem Texte 30 Kop., hinter dem Texte 10 Kop. die Petitzeile.

Rigasche Neueste Nachrichten, Organ des liberalen Deutschtums, Redaktion: kl. Petrikirchenstr. 3, W. 3, ☎ 4840; Expedition: am Petrikirchenplatz, Eingang kleine Münzstr. 25, vis-à-vis Plates, ☎ 4460; Postfach 430. Erscheint seit 1. Januar 1908 täglich 1 mal. Durch Ausgabestellen in Riga: jährlich 6 R., halbjährl. 3 R., vierteljährl. 1½ R., monatlich 60 Kop. Mit Zustellung in Riga und durch Post: jährlich 8 R., halbjährl. 4 R., vierteljährlich 2 R., monatlich 75 Kop. Die Einzelnummer 5 Kop. Inserate: 10 Kop. die 50 mm breite Petitzeile, 40 Kop. an der Spitze des Blattes, 30 Kop. im Text des Blattes, 20 K. im Reklamenteile. Herausgeber: Rechtsanwalt Walt. von Morr und Ing.-Techn. Carl Seuberlich, Chefredakteur: Axel Schmidt.

Rigasche Rundschau, vorm. „Zeitung für Stadt u. Land" (Domplatz 11/13). Erscheint seit 1. Januar 1867 täglich mit Ausnahme der Feiertage, in deutscher Sprache. Dazu die wöchentliche Beilage: „Rigasches Montagsblatt", tägl. Roman-Feuilleton. Als Prämie für die Abonnenten monatlich „Illustrierte Beilage". Herausgeber u. verantw. Redakteure: Cand. jur. R. Ruetz und Dr. Alfred Ruetz. Abonnementspreis jährlich: ohne Zustellung 8 Rbl., mit Zustellung oder durch die Post 10 Rbl., halbjährlich: ohne Zustellung 4 Rbl., mit Zustellung oder durch die Post 5 Rbl., vierteljährlich: ohne Zustellung 2 Rbl., mit Zustellung oder durch die Post 2 Rbl. 50 Kop., monatlich: ohne Zustellung 75 Kop., mit Zustellung oder durch die Post 1 Rbl. Insertionen: 10 Kop. die einspaltige Petitzeile. An der Spitze des Blattes 40 Kop., im Reklameteil 25 Kop.

Rigaer Tageblatt (Domplatz 5). Erscheint seit 8. August 1876 täglich, mit Ausnahme der Tage nach den Sonn- und Feiertagen, in deutscher Sprache. Herausgeber: Paul Kerkovius. Verantw. Redakteur: Paul Kerkovius und Gregor Brutzer. Dazu wöchentlich eine Feuilleton-Beilage und einmal im Monat eine „Kunst-Beilage". Abonnementspreis jährlich: ohne Zustellung 8 Rbl., mit Zustellung oder durch die Post 10 Rbl., halbjährlich ohne Zustellung 4 Rubel, mit Zustellung 5 Rubel, durch die Post 5 Rbl., vierteljährlich: ohne Zustellung 2 Rbl., mit Zustellung 2 Rbl. 50 Kop., durch die Post 2 Rbl. 50 Kop., monatlich: ohne Zustellung 75 Kop., mit Zustellung oder durch die Post 1 Rbl. Inserate: 10 Kop. die einspaltige Petitzeile.

Рижскій Вѣстникъ (Rigaer Bote) Wallstr. 5. Erscheint seit 1. Januar 1869 täglich, mit Ausnahme der Feiertage, in russischer Sprache. Herausgeber: Eine Gruppe russischer Rigenser. Redaktör: J. J. Wyssocki. Abonnem.: ohne Zustellung 6 Rbl., mit Zustellung und Versendung 8 Rbl. Für die Lehrer des baltischen Lehrbezirks mit Zustellung 5 Rbl. Insertionspreis: 10 Kop. die gespaltene Petitzeile.

Rigasche Zeitung (Herderplatz 1) Fernsprecher, Redaktion: 199, Expedition: 90, erscheint im Verlage d. Müllerschen Buchdruckerei täglich abends mit Ausnahme der Sonntage und hohen Feiertage in deutscher Sprache. Wöchentlich eine Beilage „Sport" und eine Beilage „Kleines Feuilleton." Herausgeber: H. Girgensohn und E. Krannhals. Verantw. Redakteure: E. Krannhals und cand. phil. Rud. Zoepffel. Abonnementspreis: mit Zustellung in Riga oder durch die Post: jährlich 10 Rbl., halbjährlich 5 Rbl., vierteljährlich 2½ Rbl., monatl. 1 R. Ohne Zustellung in Riga: 8 Rbl. jährlich, 4 Rbl. halbjährlich, 2 Rbl. vierteljährlich und 75 Kop. monatlich. Insertion: 10 Kop. die 50 mm lange Petitzeile, am Kopfe der Zeitung 40 Kop.

Rihta Wehstnesis, lettische Zeitung. Redaktion u. Expedition Weberstr. 13, ☎ 258. Erscheint seit 1910 täglich morgens. Herausgeber Ch. Blankenstein. Verantw. Redaktör: A. Benjamin. Jährlich 3 R. 50 K., halbjährlich 2 R. vierteljährl. 1 R. 15 K., monatl. 45 K. Durch die Post: jährl. 3 R. 50 K., halbjährl. 2 Rbl., vierteljährl. 1 R. 15 Kop., monatl. 55 Kop. Insertion: 15 Kop. die Zeile.

Sinatne un Religija, lett. Monatsschrift, erscheint seit 1908. Jährlich 1½ R. Redaktör-Herausgeber: A. M. Bahtz, Duntenhöf. Str. 3, Mitredakt.: v. Brandenburg u. J. Libzit.

Rygos Garsas, litauische Zeitung. Red. und Administration: Elisabethstr. 24, W. 20, Red. u. Herausgeber: Ant. Schimoliunas. Erscheint wöchentl.

Техническія новости (Technische Neuheiten). Monatliche Mittheilungen aus dem Gebiete der Industrie, des Gewerbes, der Landwirthschaft und des Hauswesens, erscheint illustriert in russischer und deutscher Sprache. Herausgeber u. Redakteur: Hugo Hermann Meyer, Theaterboul. 3. Abonnementspreis mit Zusendung jährlich 2 Rbl. Erscheint seit 1892. Annoncen werden mit 60 Rbl. die ganze Seite berechnet, entsprechend auch kleinere Annoncen.

Union. Journal der Radfahrer-Vereinigung „Union" in Rußland. Erscheint seit 15. Oktober 1900 einmal monatlich, in deutscher Sprache. Herausgeber die Buchdruckerei „Gutenberg". Schriftleitung: K. v. Reisner, Riga, P. Eckardt, St. Petersburg, E. Blumfeldt, Libau,

L. Markgraf, Lodz. Abonnementspreis 2 Rbl. jährlich, mit Zustellung 2 Rbl. 50 Kop. Abonnements- und Inseratenannahme: Ritterstr. 7.

Wahrti. Zeitschrift in lett. Sprache zur Bekämpfung d. Trunks. in Rußl. Organ d. Rig. Ev. Nüchternh.-Ver. Bl. Kreuz. Red.: Alex. Johannsohn, Mühlenstr. 5. Red. u. Verl., Brunnenstr. 13, ☎ 2384. Preis 50 Kop. jährlich mit Zustellung.

Waidmannsblätter (Neue Baltische). Organ der obrigkeitlich bestätigten Vereine von Liebhabern der Jagd in Liv-, Est- und Kurland und des Baltischen Vereins von Liebhabern reinblütiger Hunde. Erscheinen seit Januar 1905 im Selbstverlage der Vereine in 24 Nummern jährlich, illustriert. Abonnementspreis: 6 Rbl., ohne Zusendung 5 Rbl. 50 Kop. für den Jahrgang. Verantw. Redakt.: A. v. Strandmann. Redaktionsleit.: K. Grevé. Herausg.: die oben benannten Vereine. Druck u. Expedition der Buchdruckerei des „Rigaer Tageblatt", Riga, Domplatz 5.

Вѣдомости Рижской Городской Полиціи (Zeitung der Rigaschen Stadt-Polizei). Erscheint seit 25. Mai 1885 täglich in russischer, deutscher und lettischer Sprache. Herausgegeben von der Rig. Stadtpolizei-Verwaltung. Redakteur: der Rig. Polizeimeister. Abonnements werden entgegengenommen: im Komptoir der Redaktion, im Gebäude der Stadtpolizei-Verwaltung (1. Etage) und in den Kanzleien sämtlicher Polizei-Distrikte. Annoncen empfängt die Redaktion im Polizeigeb. Abonnementspreis jährlich mit Zustellung in's Haus 3,50 Rbl.

Рижскія Епархіальныя Вѣдомости (Rigasche Eparchial-Zeitung), kl. Schloßstr. 13, W. 2. Erscheint seit 1888 in russischer Sprache zweimal monatlich. Herausgegeben bei dem Rigaschen geistlichen Konsistorium. Redakteure: des offiziellen Teils P. Sokolow, d. nichtoffiziellen Teils J. Schtschukin. Abonnement jährlich mit Zustellung 5 Rbl.

§ 18. Vereine für Wissenschaft, Kunst,

Politik, Sport, Geselligkeit und für verschiedene andere Zwecke.

a) Politische und soziale Vereine.

Baltische Konstitutionelle Partei, registr. 30. Juni 1906. Geschäftsstelle: Anglikanische Str. 5, ☎ 2650.
Präses: N. v. Klot.
Vizepräses: E. v. Bergmann und A. Hoff.
Sekretär: Th. v. Richter.

Russisch-Baltischer Verband vom 17. Oktober, registr. 3. Oktober 1906.

Lettische konstitutionell-demokratische Partei, registr. 11. April 1906.

Polnischer Verband, eingetr. 30. Juni 1906

Lettische Reformpartei, eingetr. 22. Dezember 1906.

Lettische Volkspartei, eingetr. 22. März 1907.

Gesellschaft für **Kommunale Sozialpolitik** in Riga; eingetr. 5. Juli 1907. **Zweck:** Durchs Studium und die Erörterung sozialpolitischer Fragen die kommunale Sozialpolitik in Riga zu fördern.
Präses: Stadthaupt G. Armitstead.
Sekretär: B. v. Schrenck.

Rigasche Abteilung des Verbandes des **Russischen Volkes.**

b) Fachvereine.

Gewerbeverein, gegr. 1865, best. 15. Juni 1893. Königsstr. 30, ☎ 234.
Präses:
H. Frobeen.
Vize-Präses:
H. Truhart.
1. Schriftführer:
O. Poelchau.
2. Schriftführer:
H. Stellmacher.
Gewerbeschule:
Direktor B. Clark.

Rigascher lettischer Verein, best. 12. Okt. 1868. Pauluccistr. 13, ☎ 646.
Zweck: Verbreitung nützlicher Kenntnisse unter den Letten durch wissenschaftliche Arbeiten, Vorträge, Gesang, Theater usw. Eröffnete 15. Aug. 1884 aus einem Vermächtniß die lettische „Reinhold-Schule" auf Hagensberg. Wissenschaftliche und Leihbibliothek. Lett. ethnogr. Museum u. Münzsammlung. Neubau des Vereinshauses eingeweiht 31. (18.) Dez. 1910.
Präses: F. Großwald.
Kassirer: J. Meiland.
Schriftführer: P. Gubens.

Gesellschaft für **Geschichte u. Altertumskunde** der Ostseeprovinzen, gegr. 1834. Versammelt sich am zweiten Mittwoch jedes Monats (mit Ausnahme des Juni, Juli und August) im Dommuseum. Dort befinden sich auch die antiquarischen und kulturgeschichtlichen Sammlungen und die Bücherei der Gesellschaft (vergl. S. 2: Büchereien und Museen).
Präsident:
Stadtarchivar A. Feuereisen.
Direktore:
Leonid Arbusow, Tapetenstr. 2.
H. Bar. Bruiningk, Thronf.-B.23
Prof. Rich. Hausmann, Dorpat.
Dir. Bernh. Hollander, Schützenstr. 4a.
R. Jaksch, Kaufstr. 9.
Insp. Konst. Mettig, Mühlenst. 53b
Baron Alex. v. Rahden, Mitau, Kurl. Kreditverein.
G. v. Sengbusch, Alexanderstr. 55.
Sekretär:
Dr. Leonid Arbusow jun.
Museumsinspektor:
G. v. Sengbusch, Alexanderstr. 55.
Bibliothekar:
Ed. Fehre.
Schatzmeister:
Franz Redlich, Basteiboul. 2.
Münzkonservator: H. Jochumsen.

Naturforscher-Verein, gegr. 1845, eingetragen 30. Juni 1906. Zweck: Die Liebe und den Sinn für Naturwissenschaften möglichst zu beleben, zur Erforschung der Naturverhältnisse Rußlands und besonders der Ostseeprovinzen mitzuwirken, sowie auch die Anwendung wissenschaftlicher Ergebnisse auf Handel, Industrie und Gemeinwesen zu fördern. Diesen Zweck sucht er zu erreichen:
1) durch regelmäßige Versammlungen (jeden zweiten Montag 19 Uhr mit Ausnahme des Sommers im Dommuseum) seiner Mitglieder zu gegenseitiger Mitteilung der gemachten Forschungen und zur Anregung zu fernerer Arbeit;
2) durch Herausgabe seiner Verhandlungen und wissenschaftlichen Arbeiten;
3) durch eine Sammlung vorzugsweise einheimischer Naturgegenstände (im Dommuseum). Sonntags v. 12—14 dem Publikum geöffnet;
4) durch eine naturwissenschaftliche Bibliothek, ebenfalls im Dommuseum. Geöffnet Mittwochs 19—21. Eingang: Neustraße 22.
5) durch Unterhaltung zweier meteorologischer Stationen, einer im Rigaschen Stadt-Gymnasium, der anderen in Dünamünde; von Riga werden täglich Depeschen nach St. Petersburg, Hamburg und Paris versandt.

Präses: Direktor Schweder.
Vize-Präses: Professor Kupffer.
Bibliothekare: Dr. B. Meyer.
Joh. Mikutowicz.
Wetterwart:
Oberlehrer A. Werner.
Sekretär:
Dozent Rob. Meyer.
Schatzmeister:
Mag. Ferd. Ludwig.

Lettisch-literärische Gesellschaft, gegr. 10. Sept. 1824 von einer Anzahl von Freunden des Lettenvolkes und Beförderern der lettischen Sprache, hauptsächlich von Pastoren Liv- u. Kurlands, zum Zwecke, die lettische Sprache sowohl grammatikalisch als lexikographisch genau und nach allen ihren Theilen theoretisch und praktisch zu würdigen, um der lettischen Nation zu einer wissenschaftlich gebildeten Sprache zu verhelfen und durch die Beschaffung guter lettischer Literatur die Bildung des lettischen Landvolkes zu befördern. Die Jahresversammlungen werden jeden Dezember abwechselnd in Mitau und Riga abgehalten. Organ der Gesellschaft: „Magazin der lettisch-literä-

rischen Gesellschaft" (20 Bde.), auch giebt die Gesellschaft die Zeitung „Latweeschu Awises" in Mitau heraus.
Präses:
Pastor emer. Th. Döbner, Kaisergartenstr. 20.
Direktor für Kurland:
Pastor Ch. Strautmann, Bauske.
Direktor für Livland:
Pastor E. Groß, Roop.
Sekretär:
Pastor J. Bielenstein, Alt-Rahden.
Schatzmeister: SR Dr. med. G. Otto, Mitau.
Bibliothekar:
Oberlehrer Heinrich Diederichs, Mitau.

Baltischer **literärischer** Verein, eingetr. 5. März 1910.

Rigaer **lit.-künstl.** Verein, eingtr. 29. Febr. 1908.

Dichter-Verein, gegr. 20. Aug. 1856.
Präses: K. v. Reisner.
Sekretär: H. Seuberlich, Dombau-Bur.

Litauischer Verein zur Verbreitung der Bildung in Riga „Stern", best. 8. April 1906. Elisabethstr. 24, W. 20.
Präses: F. Maschotas.
Kassaführer: K. Wisbor.
Schriftführer: V. Narkewitsch.

Baltischer Verein zur Förderung der praktischen land- und hauswirtschaftl. **Frauenbildung** eingetr. 10. Nov. 1909.
Präsidentin: Baronin A. v. Budberg.

Polnischer Verein zur Verbreitung der Bildung in Riga, best. 26. Mai 1906.

Russischer Verein zur Verbreitung der **Bildung** in Riga, eingetr. 22. Dezember 1906.

Lettischer Verein zur Verbreitung der Bildung, eingetr. 29. Febr. 1908.

Lettischer Lehrerverein, eingetr. 4. Dez. 1907.
Lettischer Verein zur Förderung der **Jugenderziehung**, eing. 4. Dez. 1907.

Ehstischer Verein zur Verbreitung der Bildung und Unterstützungs-Verein, eingetr. 4. Dez. 1907. Lagerstr. 18.
Präses: L. Jaakson.
Dessen Gehilfen:
A. Kann und J. Madison.
Schriftführer: M. Jantson.
Kassaführer: K. Janson.
Abteilungen des Vereins:
1) Abstinenz-Abteilung.
2) Unterstützungs- u. Beerdigungskasse.

Rig. **Bildungs-** u. **Unterstützungs**verein „Свѣтъ", eingetr. 19. Dez. 1908.

Rig. Verein zur Verbreitung der Bildung unter den **Altgläubigen** und Unterstütz.-Verein, eingetr. 29. Febr. 1908.

Rig. Ver. zur **Verbreitung** der Bildung «Вѣстникъ Знанія», eingetr. 24. März 1908.

Russischer nationaler Klub Русская бесѣда, eingetr. 23. Sept. 1909. Paulucciſtr. 2, ☎ 5374.

Rig. Verein zur Verbreitung der Bildung „**Kultur**", eingetr. 1. April 1908.

Pädagogischer Verein, eingetr. 22. März 1907.
Vorstand: J. A. Galabutski.
Kassaführer: A. N. Nikolajew.
Schriftführer: E. K. Dumanski.

Verein der Erzieher und Freunde der Aufklärung, eingetr. 19. Mai 1908.

Rig. Abth. des Ver. zur **Verbreitung** der **Bildung** unter den **Juden in Rußland**, gegr. 1898. Sandstr. 11.
Präses: P. Mintz.
Kassaführer: L. Ginsburg.
Sekretär: J. Thron.

Hebräischer Verein „**Jvria**" zur Verbreitung der Kenntnisse über die Lehre und Kultur der Juden, eingetr. 29. Febr. 1908.

Verein **Cheder Kloli**, eingetr. 10. Sept. 1909, Zweck: Unter der jüdisch. Schuljugend die hebräische Sprache u. Elementar-Kenntnisse zu verbreiten.
Vorsitzender: A. Jancow.
Dessen Gehilfe: J. B. Berlin.
Kassaführer: M. Deutsch.
Schriftführer: M. Donijach.

Verein **Cheder Mjukan**, eingetr. 26. Mai 1909. Zweck: Errichtung jüdischer Muster-Lehranstalten.

Arbeiter, Verein zur Verbreitung der Bildung, eingetr. 26. Mai 1909.

Arbeiter, Bildungs- und Vergnügungsverein, eingetr. 11. Febr. 1909.

Verein für **Selbstbildung**, eingetr. 11. Mai 1909.

Verein zur Verbreitung der Bildung unter den **Juden**, eingetr. 4. Dez. 1907.

Literärisch-pädagogischer Verein **jüdischer** Frauen, eingetr. 29. Sept. 1908.

Societe polyglotte, eing. 26. Mai 1909. Lokal: Marienstr. 26.

Espero-Verein, best. 1892 in St. Petersburg, gegr. 1904 in Riga. Zweck: Ausbreitung und Pflege der internationalen Hilfssprache Esperanto durch Versammlungen, Vorträge, Unterrichtskurse, Herausgabe von Druckschriften u. s. w. Bureau u. Bibliothek: Scheunenstr. 19, I.

Stenotypisten-Verein, eingetr. 30. Mai 1906. Zweck: Verbreitung der Kenntnisse in der Stenotypie (Stenografie u. Maschinenschreiben). Annäherung der Stenotypisten Rigas und Vermittelung von Stellen für sie.
Geschäftsstelle: Scheunenstr. 19, I.

Bibliothek-Gesellschaft zu Riga, eingetr. 17. November 1907.

Bibliothek-Verein der Beamten der Livländischen Gouvernementsregierung, eingetr. 18. Juni 1909. Schloß Nr. 4.

Rig. Abth. des Kais. **Russischen Technischen Vereins**, eröffnet 1899.

Technischer Verein, best. 20. Okt. 1859. Sitzungen im Polytechnikum. Zweck: Den Technikern die Möglichkeit zu gewähren, ihre Ideen und Kenntnisse auszutauschen und die Beobachtung jedes der Mitglieder zu benutzen. (Seine Geschichte ist in der Industrie-Zeitung 1883 Nr. 2 und 3 und zur 50 jährigen Jubelfeier des Vereins im Januar 1908 im Sonderabdruck vom Architekten W. v. Bock eingehend behandelt worden).
Präses:
Jng. F. Nauck.
Vize-Präses:
Prof. M. Witlich.
Kassaführer:
P. Böhm.
1. Sekretär:
Dozent K. Heinz.
2. Sekretär:
Dozent E. Jacoby.
Der Verein giebt die „Rigasche Industrie-Zeitung" heraus.
Redakteur:
M. Glasenapp, Basteiboul. 9.

Rigascher Verein der **Techniker**, eingetr. 15. September 1906.

Chemischer Verein beim Rigaschen Polytechnischen Institut, eing. 6. Okt. 1909

Verein der **Mechaniker** und Maschinisten in Riga, eingetr. 3. Nov. 1905.

Architekten-Verein, best. 13. Juli 1889. (Versammlungen in der „Kunstecke", Nikolaistraße 27). Zweck des Vereins: Die Bautätigkeit auf dem Gebiete des Hochbaus in praktischer, theoretischer und künstlerischer Hinsicht durch Besprechung und Beurtheilung von Specialfragen zu fördern.
Präses: H. Mehlbart.
Vize-Präses: H. Pirang.
Kassaführer: H. Hartmann.

Kunst-Verein, best. 14. Jan. 1870. Zweck: Förderung der Kunst und Bildung einer Kunstsammlung in Riga. Sammlungen des Kunstvereins: Städt. Kunst-Museum, Nikolaistr., an der Esplanade.
Direktore:
Baron W. Mengden.
H. Laerum.
E. Kupffer.
R. Geist.
Baron A. Rutzen.
R. Müller.

Die **Kunstecke**, bestätigt den 11. Mai 1904.
Lokal: Nikolaistr. 27.
Präses: Th. Kraus.
Kassaführer: H. Seuberlich.
Schriftführer: A. Schmäling.
Hauswart: A. Volz.

Klub der **Künstlerinnen**, eingetr. 8. Mai 1907, Nikolaistr. 27, Hof, Eingang zur Kunstecke. Zweck: künstlerische und gesellige Anregung.

Vorsitzerin: Frl. S. Walter.
Kassaführerin: Frl. A. Dmitrijeff.
Schriftführerin: Frl. E. Springer.

Verband Baltischer **Künstler**, eingetr. 14. 14. April 1910.

Photographische Gesellschaft zu Riga, best. 23. Jan. 1892, zur Pflege der photographischen Kunst, Lokal im Kaufm. Verein.
Präses: A. v. Hertwig.
Vize-Präses: Prof. P. v. Denffer.
Kassaführer: A. Kurz.
1. Sekretär: A. Karpenko.
2. Sekretär: G. Kundt.

Russ. **Foto-Klub**, eingetr. 17. Nov. 1906. Zweck: Pflege der künstlerischen Fotografie.
Vorsteher: N. G. Michailow.
Schriftführer und Bücherwart: J. Smirnow.
Kassenwart: G. N. v. Gruszewski.

Grafische Gesellschaft zu Riga, Jakobsstr. 3.
Vorsteher: Herm. Ußleber.
Schriftführer: Wilh. Liebig.
Kassenwart: Emil Strauß.
Bibliothekar: Oskar Fuhrmann.

Pharmazeutische Gesellschaft, gegr. 2. Febr. 1803 von Dr. Hieronimus Grindel und B. G. Prätorius, zur Mittheilung wissenschaftlicher und praktischer Erfahrungen, sowie Aufrechterhaltung kollegialischen Verhältnisses unter den Mitgliedern, der Unterstützung alter Apotheker-Gehilfen und der in Riga ausgelernten Gehilfen bei ihrem Universitäts-Studium, desgleichen auch zur Unterstützung der Wittwen und Waisen rigascher Apotheker, zu welchen Zwecken zwei selbstständig funktionirende Kassen gegründet worden sind. Die pharmazeutische Schule des Vereins wurde 1. Mai 1835 von E. Frederking gegründet und seit 1889 ertheilt Magister E. Johanson, techn. Direktor der Mineralwasser-Anstalt, den Apothekerlehrlingen die Stunden.
Präses: P. Seebode.
Sekretär: W. Fock.

Verein konditionierender **Pharmazeuten** d. freien Apotheken in Riga, eingetr. 22. Dez. 1906. Säulenstr. 14, W. 1.
Vorstand: A. Kreuzstein.
Kassenführer: F. Thiermann.
Schriftführer: A. Storch.

Baltischer Aerzteverein, eingetr. 18. März 1909.

Gesellschaft praktischer **Aerzte** in Riga. Lokal: Dommuseum.
Präses:
Dr. med. P. Klemm.
1. Schriftführer:
Dr. K. Brutzer.
2. Schriftführer:
Dr. W. W. Büttner.
Kassaführer:
Dr. med. H. Jansen.

Gesellschaft der **russischen Aerzte** in Riga, best. 1888. Lokal: kl. Münstereistr. 1.
Präses:
Dr. med. Th. Gadsjätsky.
Vize-Präses:
Dr. K. Baron.
Kassaführer:
Dr. N. P. Rudakow, Jakobsstr 20.
Schriftführer:
Dr. med. J. Borowikow.

Aerztliche Vereinigung in Riga, eingetr. 20. Okt. 1906. Kalkstr. 30, W. 2.
Vorsteher: Dr. med. E. Mandelstamm.
Schriftführer: Dr. H. Wassermann.

Aerztliche Vereinigung in Riga, eingetr. 4. Dez. 1907.

Verein **lettischer** Aerzte in Riga, eingetr. 26. Mai 1909.

Verein **barmherziger Schwestern** für Entbindung und Pflege der Mütter u. Säuglinge, eingetr. 11. Febr. 1909.

Rigasche **Odontologische** Gesellschaft, best. 19. Oktober 1905.
Präses: H. Remy.
Kassaführer: A. Zelm.
Schriftführer: H. Gottlieb.

Rigascher **Zahnärztlicher** Verein, eingetr. 8. Mai 1907.
Präses: E. Hübschmann.
Kassenführer: A. Weinstock.
Schriftführer: D. Tumarkin, Parkstr. 6

Baltischer **Tierärztlicher** Verein, eingetr. den 19. Juli 1905.
Präses: SR K. Kalning.
Vize-Präses:
Prof. E. Happich, Dorpat.
Sekretär:
SR Mag. E. Kangro.
Kassaführer: L. Müller.

Baltische Gesellschaft von **Buchdruckereibesitzern**, eingetr. 3. Okt. 1906. Schloßstr. 13.
Präses: Dr. A. Plates.
Vize-Präses: J. Dahlfeld.
Kassenführer: Paul Kerkovius.

Baltischer Verein der **Typographen**, best. 26. Mai 1906.

Verein der im **Buchgewerbe** Tätigen, eingetr. 5. August 1908.

Rigaer **Fabrikanten**-Verein, best. 3. Oktober 1906. Kl. Sünderstr. 1, ☎ 2440.
Vorstand:
Präses:
Hans Jensen.
1. Stellvertreter:
Max Weyer.
2. Stellvertreter:
K. Löser.
Kassaführer:
Oskar v. Sengbusch.
Stellvertr. d. Kassaf. u. Oekonomieleit.:
Aug. Witte.
Schriftführer:
F. Taube.

Verband der **Textilindustrie**-Arbeiter, eingetr. 3. Sept. 1907.

Verband der **Holzindustrie**-Arbeiter, eingetr. 10. Mai 1908.

Verband der **Metallindustrie-Arbeiter**, eingetr. 5. Aug. 1908.

Verband der Rigaer **Baugewerbe**-Arbeiter, eingetr. 29. Sept. 1908.

Russ.-Balt. Ver. zur Ausnutzung von Erfindungen, eingetr. 7. Nov. 1908.

Industrie-Beamten-Verein, eingetr. 22. März 1907. Lokal: Gewerbeverein, Turnsaal.
Präses: W. Krüger.
Kassaführer: C. v. Stritzky.
Schriftführer: N. v. Hartmann.

Erster Rig. prof. Verein der **Schneidermeister** und **Schneiderinnen**, eingetr. 21. Juli 1909.

Verein für Vervollkommnung d. **Frauenkleidung**, eingetr. 21. Dezember 1908. Kl. Schmiedestr. 4.

Verein des **Bierbrauer**-Gewerbes, eingetr. 22. Dez. 1906. Alexanderstr. 28, W. 23, ☎ 3273.
Vorstand: J. Bach, Dr. F. M. Bach, C. Kymmel, D. Kirsch, W. Krüger, A. Lehnert, O. Bar. Vietinghoff.
Geschäftsführer: K. Rosenthal, Alexanderstr. 28.

Rigaer **Kaufmannskammer**, Verband von Rigaer Kaufleuten und Inhabern offener Geschäfte.
(Общество Рижскихъ купцовъ и содержателей оптовыхъ и розничныхъ торговыхъ заведеній, подъ названіемъ „Камера Рижскихъ купцовъ").
Eingetr. 24. Aug. 1906. Kammer: Schloßstr. 13/15. Geschäftsstunden: 10 bis 3. ☎ 3737.
Präses: Alfr. Jaksch.
Kassaführer: L. Thal.
Schriftführer: Dr. oec. pol. E. Stieda.

Kaufmännischer Verein, im Hause der **Börsenbank**, best. 31. Okt. 1882.
Präses: A. Braun.
Vize-Präses: H. Gartz.
Kassaführer: H. Hedwig.
Schriftführer.
O. Kindermann.
Oekonomie-Vorsteher:
A. Mentzendorff.
Stellenvermittlung:
G. Fahrbach.

Hansa, deutscher kaufmännischer Verein, eingetr. 5. Juli 1907. Geschäftsstelle: Kontor G. A. Schiller, Bischofstr. 5, ☎ 4567.
Präses: E. Mitschke.
Vizepräses: A. Dümke.
Kassaführer: O. Smaka.
Schriftführer: W. Ferle.

Jüdischer **kaufmännischer** Verein, eingetr. 5. Juli 1907.

Verein Rigascher **Nahrungsmittelhändler** eingetr. 3. Sept. 1907.

Handlungsgehilfen-Verein „Merkur" in **Riga**, best. 14. Januar 1906. **Lokal:** Jakobsstr. 3. Zweck: Unterstützung und Fortbildung der Mitglieder.

Vorsitzer: A. Pfeiffer.
Kassenführer: R. Reimann.
Schriftführer: H. Schegalow.

Baltische Vereinigung der **Handlungskommis**, eingetr. 3. Okt. 1906. Romanowstr. 29, ☎ 5032.
Präses: —
Kassaführer: J. Retter.
Schriftführer: M. Baltgalw.

Rigaer **Kommerzartell**, Lokal: Pauluccistr. 2.
Präses: E. Allen.
Kassaführer: Th. Reinberg.
Schriftführer: K. Matschernek.

Rigasche Gesellschaft von **Buchhändlern** u. Verlegern, gegr. 20. Juli 1885.
Präses: N. Kymmel.
Kassaführer: M. Deubner.
Schriftführer: R. Weiß in Reval.

Eulennest, Verein deutscher Buch-, Kunst- und Musikalienhandlungsgehilfen in Riga, eingetr. 30. Mai 1906.
Präses: W. Minarski.
Vizepräses: H. Gräf.
Kassaführer: O. Rohne.
Schriftführer: E. Haake.
Buchwart: A. Deinhardt.

Lettische Gesellschaft von **Buchhändlern** u. Verlegern in Riga, best. 22. Sept. 1905.

——

Verein der **Gastwirte**, best. 13. April 1901. Lokal: Wallstr. 23, I. Unterhält ein Stellenvermittelungsbureau.
Präses: Karl Zelau, Gewerbeverein.
Vize-Präses: K. Neuland.
Bürochef: K. Petersohn, kl Schmiedestr. 16.
Kassirer: E. Schmidt.
Schriftführer: J. Tschander.

Baltischer **Konditoren**-Verein, eingetr. 5. Juli 1907. Gr. Jakobstr. 3.

Verein der **Konditorgehilfen** in Riga, best. 24. August 1906.

Verein der **Friseure** in Riga, best. 17. November 1906.

Verein Rigascher **Tischler**, eingetr. 26. Mai 1907, gr. Königsstr. 9, I.
Vorsteher: R. Bekker.
Kassenführer: J. Silling.
Schriftführer: J. Labrenz.

Verein **jüdischer Hutmacher**meister, eingetr. 11. Febr. 1909.

——

Gemeinnützige und landwirtschaftliche Gesellschaft für **Süd-Livland**. Sitzungen abwechselnd in Riga, Wolmar und Wenden.
Präsident: E. v. Blanckenhagen.
Vize-Präsident: J. Baron Wolff-Lindenberg.
Rat: M. v. Sievers.
Schatzmeister: W. v. Blanckenhagen.
Adresse: Kallenhof pr. Wenden.

Rigasche Abtheilung des Kaiserlich **russischen Gartenbauvereins**, best. 3. Juni 1899. Adresse: Alexander-Boulevard 1. Zweck Durch Verbreitung gemeinnütziger Kenntnisse und Austausch von Erfahrungen den Gartenbau in allen seinen Zweigen zu fördern. Die Versammlungen nebst Vorträgen und Ausstellungen div. Gartenprodukte, werden am ersten Sonntage eines jeden Monats, von 1—6 Uhr, im Winter im Hause des Rigaer Lettischen Vereins, Pauluccistr. 13, im Sommer dagegen in der Versuchsfarm des Vereins in Bilderlingshof abgehalten. Gäste können durch Mitglieder eingeführt werden.
Präses: Fr. Lassmann, Thronf.-B. 17.
Vize-Präses: P. Linde.
Schriftführer: J. Sahlit.
Kassaführer: R. Sarin.

Rigaer **Gartenbauverein**, best. 21. Aug. 1876. Steht unter dem hohen Protektorat Ihrer Kaiserlichen Hoheit der Großfürstin Maria Pawlowna. Zweck: Den Gartenbau in allen seinen Zweigen zu fördern, durch Vervollkommnung der Kulturen, Einführung neuer Nutz- und Zierpflanzen, Verbreitung gemeinnütziger Kenntnisse und Austausch von Erfahrungen auf dem Gebiete des Gartenbaues. Eigene Bibliothek über 500 Nummern, Obstkabinet, Nachbildungen 350 Nummern.
Präses: P. Großmann, Küterstr. 14.
Vize-Präses: W. Baer, 1. Weidendamm 21.
Direktoren:
A. Blumenbach, Bullensche Str. 10.
R. Pfeiffer, Wendensche Str. 3.
A. Taurit, Industriestr. 28.
Fr. Kreisberg, Marienstr. 88.
Sekretär:
H. Wagner jun.
Zum Rigaschen Gartenbau-Verein gehört auch der dendrologisch-pomologische Garten (verlängerte Ritterstraße) auf der ehem. Stadtweide, gegründet von Gärtnern, Botanikern und Gartenfreunden zum Wohle des Landes und im Interesse der Wissenschaft. Das 1899 erbaute Vereinshaus befindet sich in diesem Garten.

Zoologischer-Garten-Verein, eingetr. 29. Juli 1908.

Rigaer **Geflügelzüchter**-Verein, best. 29. Nov. 1886.
Adresse: Geflügelzüchter-Verein, Riga, Gewerbeverein.
Präses: H. v. Mende, Alexanderstr. str. 40, ☎ 4470.
Vize-Präses: E. Parré.
Schatzmeister: W. Bubbet.
Schriftführer: L. Lebedow.

Rigasche Abteilung d. Kais. Russ. Gesellschaft für **Nutzflügelzucht**, best. 28. September 1902.
Erstreckt seine Tätigkeit auf ganz Livland und Kurland.
Ehren-Präsidentin: Gräfin Reutern-Nolcken.
Präses: R. Geist, im Kontore E. Ch. Schmidt, kl. Schwimmstr. 4.
Vize-Präses: H. Stengel.
Kassaführer: J. Beckmann.
Schriftführer: W. Donner.

Rigaer Gesellschaft der **Milchwirte**, best. 3. Juli 1906. Pferdestr. 17, ☎ 2805.
Präses: K. K. Gailit.
Vize-Präses: O. Schulme.
Kassaführer: K. Gailit.
Schriftführer: T. Birkmann.
Meiereikonsultant: A. Mahlin.

Verein praktischer **Bienenzüchter**, best. 27. Juli 1891, Suworowstr. 71. Zweck: Förderung der Bienenzucht in Riga durch Vorträge und praktische Beschäftigungen auf den Bienenständen der Mitglieder.
Präses:
Th. Weichert.
Schriftführer:
J. Balß, Torfstr. 12.

Baltischer Verein von Liebhabern reinblütiger **Hunde**, best. 11. Aug. 1898. Zweck: Züchtung und Ausbildung reinraciger Jagdhunde und Verbreitung kynologischer Kenntnisse.
Präses und Vertreter für Kurland:
W. Baron Engelhardt-Schönheyden.
Vize-Präses und Vertreter für Livland:
O. Baron Vietinghoff-Salisburg.
Vize-Präses u. Vertreter f. Ehstland:
W. Baron Schilling-Wennefer.
Geschäftsführender Präses:
E. Busch, Riga, Packhausstr. 5.
Kassaführer:
A. Taurit, Industriestr. 28.
Schriftführer:
W. Busch.

Erster Baltischer **Kanarienvögel-Zuchtverein**, best. 30. Juni 1906.
Vorsteher: Fr. Kühn.
Schriftführer: O. Friedrichsohn.

Oekonomische Gesellschaft der **Hausbesitzer** zu Riga, best. den 16. Juli 1904. Zweck: Die Vertretung berechtigter Interessen ihrer Mitglieder und Förderung des Allgemeinwohls der Hausbesitzer. Lokal: Gildenplatz, parterre, ☎ 2310.
Präses:
Baron A. Freytag von Loringhoven.
Vize-Präses: G. v. Schröders.
Geschäftsführer: Erhard Tschunker.

Verein der **lettischen Hausbesitzer** zu Riga, bestät. den 12. Juli 1903. Zweck: Ankauf von Bau- und Heizmaterial für die Mitglieder und ihre Unterstützung bei Umbauten, Remonten usw., Alexanderboul. 2, ☎ 386.
Präses: Fr. Weinberg.
Vize-Präses: J. Böhm.
Kassaführer: Fr. Berschinski.
Schriftführer: A. Ausenberg, Petersb. Chaussee 77.

Verein Rig. **lettischer Hausbesitzer** und Handwerker, eingetr. 10. Nov. 1909.

Rigaer Verein der **Schiffer für weite Fahrten**, best. 7. Juli 1899. Lokal: Seemannshaus.
Präses: A. v. Hertwig.
Vize-Präses: W. Kurson.
Kassirer: F. Zimmermann.
Sekretär: B. Mora.

Rigascher Verein der **Stauer**, best. 26. Mai 1906.

Kellner-Verein, eingetr. 10. Juni 1883. Annahme der verschied. Ausrichtungen: wie Diners, Soupers, Hochzeiten usw.

Nimmt an Bestellungen auf Köche und Kellner, täglich v. 9—7 Uhr mit Ausnahme der Sonntage und hohen Festtage. Kl. Schloßstr. 13.
Präses: E. Laßmann.
Kassirer: F. Strehber.
Schriftführer: A. Saulgose.

Deutscher **Kellnerverein**, best. 21. November 1905. Lokal: Suworowstr. 34.
Vorsitzer: L. Heeg.
Kassenführer: A. Anjou.
Schriftführer: G. Blumberg.

Russischer **Offizianten**=Verein, eingetr. 5. Juli 1907.

Rigascher Russischer **Handwerker=Artell**, bestätigt 15. Jan. 1870. Lokal: Mineralwasseranstalt im Wöhrmannschen Park.
Präses: W. Terentjew.

Rig. Artell der **Zeitungs=Austräger**, eingetr. 3. Mai 1906.

Verein Rig. **Zeitungs=Austräger**, eingetr. 17. Nov. 1906.

c) Sportvereine.

Verband **Baltischer Sportvereine**, eingetr. 23. Sept. 1909. Zweck: Sportliche und gesellschaftliche Hebung des Sports.
Vorsitzender Verein: Rigaer Ruder-Klub.
Präses: H. Grottky.
Vize=Präses: A. Petersohn.
Kassaführer: F. Wallner.
Sekretär: A. Reimers.

Erster Rigaer **Velocipedisten**=Verein, best. 6. Febr. 1887. Zweck: Hebung und Pflege des Radfahrsportes. Der Verein besitzt eine eigene Fahrbahn, sowie 2 Tennisplätze und ein eigenes Sommer=Vereinshaus im Kaiserlichen Garten, woselbst die Vereinsabende im Sommer Dienstags und Freitags abgehalten werden; jeden Montag ist Damen=Abend. Im Winter werden die Vereinsabende Freitags im Kaufmänn. Vereine abgehalten. Der Verein veranstaltet Wettfahrten auf der Fahrbahn, Tourenfahrten und Konkurrenz=Saalfahren für Reigen=, Gruppen= und Kunstfahrproduktionen.
Präses: E. Bajen.
Vize=Präses: W. Torchiani.
Kassenwart: H. Zimmermann.
Schriftwart: E. Juchnewitz.
Bahn=Fahrwart: M. Rosenwald.
Turen=Fahrwart: G. Raasche.
Zeugwart: H. Beck.
Vereinsarzt: Dr. W. Tiedemann.

Zweiter Rigaer **Radfahrer**=Verein (Otra Rigas Ritenbrauzeju Beedriba), best. 27. Juli 1891.
Präses: J. Bukold.
Vize=Präses: L. Neuburg.
1. Schriftwart: M. Sprangel.
2. Schriftwart: A. Upeneek.
Kassenwart: L. Sehje.
1. Fahrwart: H. Lasdin.
2. Fahrwart: N. Keks.
1. Zeugwart: E. Mukke.
Mitgliedswart: J. Reichwaldt.
Buchhalter: A. Legsde.
Arzt: Dr. P. Solt.
Fahrbahn und Lokal in der eigenen Besitzlichkeit, Nikolaistr. 67. Klubabende: Donnerstags.

Abteilung Riga der Radfahrer=Vereinigigung **„Union"**, gegr. 1893, bestätigt in Rußland 1897. Die „Union" ist eine Radfahrer=Verbindung Rußlands mit dem Hauptzweck der Pflege und Hebung des Tourensports. Sie hat ihre Verbreitung über ganz Rußland und steht auf Grundlage der „Ligue internationale des Associations Touristes" mit fast allen europäischen Touristen=Verbänden im Gegenseitigkeitsverhältnis. Gegründet wurde sie von den in Rußland lebenden Mitgliedern der „Allgemeinen Radfahrer=Union". Verwaltungszentrale in St. Petersburg. Präsident: P. Eckardt, Barmalejewa 33.
Ehrenpräses: K. v. Reißner.
Präses: Ed. Brandenburger.
Vize=Präses: G. Wolff.
1. Kassenwart: N. Rohwedder.
2. Kassenwart: H. Gernsdorff.
1. Schriftwart: G. Skobe.
2. Schriftführer: W. Steinbach.
Subst. u. Referent: L. Wilhelmsohn.
Präses der Hauskommission:
B. Karing.
Präses der Vergnügungskommission:
E. Baumann.
Hauswart: A. Friese.
Zeugwart: W. Maltzahn.
Arzt: Dr. Arn. Lindemuth.
Vereinsabende: im Winter Freitags im Turnsaal des Gewerbevereins und Dienstags im Hotel Imperial. Im Sommer steht den Mitgliedern die eigene Rennbahn im Schützengarten (Eingang von der Elisabethstr.) täglich zur Verfügung.

Sektion für **Leichtathletik** (begr. 1907).
Vorsteher: O. Lieth.
2. Vorsteher: P. Lieth.
1. Schriftwart: Jacobsohn I.
2. Schriftwart: Jacobsohn II.
Gerätewart: E. Schulz.
Kapitän: A. Rall.
Vereinsabende: im Winter Mittwochs und Sonnabends in der Stadt=Handelsschule, Basteiplatz, und im Sommer auf der Bahn der Union.
Die Mitglieder der R.=V. „Union", Abt. Riga, wie der Automobilsection erhalten für ihren Mitgliedsbeitrag außerdem kostenfrei das monatlich erscheinende Journal und ein Jahrbuch, sowie die Mitgliedskarte des Sportvereins „Kaiserwald" und genießen das Recht der Teilnahme an der Unterstützungskasse und an dem Konsumkartell der Mitglieder.

Die von der R.=V. „Union" 1904 begründete **Automobil=Section** in Riga hat sich die Förderung des Automobil= und Motorradsports zur Aufgabe gestellt. Ihre Mitglieder haben Teil an allen Annehmlichkeiten, die die „Union" ihren Mitgliedern bietet.
Vorsitzender: Al. Leutner.
Schriftwart: Th. Walger.
Kassawart: N. Vierecke.
Fahrwart: P. Hoffmann.
Vereinsabende: im Winter an jedem ersten und dritten Donnerstag im Monat im Speisesaal des Hotel „Imperial" und im Sommer an jedem Dienstag auf der eigenen Bahn im Schützengarten.

Rigaer **Automobil=Klub**, eingetr. 1. Apr. 1908.

Baltischer **Automobil=** und **Aero=Klub**, eingetr. 29. Mai 1910.

Russischer **Touring=Klub**, Abteilung Riga, besteht in Riga seit d. 8. April 1897. Hauptverwaltung des Klubs in St. Petersburg, Kirchenstr. 4a. Ministeriell bestätigt am 15. März 1895.
Rigaer Abteilung: 60 Personen. Bestand des Komitees in Riga:
Präses: W. v. Loewis of Menar.
Kassaführer: E. Malikowski.
Der Klub gehört zur Internationalen Liga Touristischer Verbände (Ligue Internationale des Associations Touristes) und auf Grund der mit den touristischen Verbänden Deutschlands, Oesterreichs, Italiens, der Schweiz, Frankreichs, Belgiens, der Niederlande, Englands und Schwedens bestehenden Gegenseitigkeitsverträge, genießen die Mitglieder des R. T. K. bei Reisen im Auslande dieselben Rechte und Vergünstigungen, welche von den Verbänden den eigenen Mitgliedern geboten werden.

Russischer Radfahrer=Verein **„Krußhof"**, bestätigt 1897. Zweck: Hebung des Tourenfahrens.
Präses: J. Belonssow.
Vize=Präses: W. Bykoff.
Schriftwart: A. Klementjeff.
Kassenwart: A. Reinwald.
Fahrwart: N. Truschkoff.
Zeugwart: B. Karing.
Arzt: Dr. H. Kampe.
Vereinsabende Donnerstags um 20 Uhr in der Mühlenstr. 105.

Mars, Rig. Radfahrer=Verein, eingetr. 8. Mai 1907.

Rig. **Radfahrer**=Verein jenseits der Düna, eingetr. 4. Dez. 1907.

Rigaer **Trabrenn**=Verein, best. 6. März 1887. (Rennbahn an der verlängerten Antonienstr., ☎ 2653.)
Präses: Der Livländische Gouverneur
Vize=Präses: Generalmajor Baron P. von Offenberg, Alexanderstr. 36, ☎ 59.
Rentmeister: P. Stolterfoht.
Sekretär: K. v. Otto.
Kanzellei u. Rentei: Verl. Ritterstr. 3b, Haus Stolterfoht, ☎ 1252.

Rigaer **Rennverein**, best. 21. Dez. 1892. Kanzlei: Kaisergartenstr. 1W8, ☎ 2548
Präses: Der Livländische Gouverneur.
Vize=Präses: Dr. A. Plates.
Rentmeister: A. Bajen.
Sekretär: W. K. Grinjewski, Albertstr. 10.

Rigaer **Reitklub**, eingetr. 5. Mai 1892.
Präses: W. Deringer.

Vize-Präses: Alex. Bajen.
Kassaführer: A. Mentzendorff.
Schriftführer: E. Meyer.
Reitwart: E. Bajen.

Tattersall (Rigaer Reitklub), best. 1896. Schützenstr. 8, ☎ 700.
Direktor: G. Lyra.

Rigaer **Ruder-Club**, gegr. 1872, best. 18. Juni 1880. Zweck: Ausbildung tüchtiger Amateur-Ruderer, Kräftigung des Körpers, Hebung des Ruodersports und der Geselligkeit. Ballastdamm 12. Klubabende Donnerstags.
Ehrenpräses: E. Reese.
Präses: H. Grottky.
Vize-Präses: A. Petersohn.
Kassaführer: F. Wallner.
Instruktor: P. Gelson.
Schriftführer: A. Reimers.
Hausverwalter: P. Friedberg
Oekonomieverwalter: B. Jasinsky.
Bootsverwalter: K. Pfützner.
Archivar: B. Skulte.
Schriftführer-Substitut: A. Glühmann.

Baltischer Segler-Verband. Gemäß Beschluß des Seglertages vom 18. (5.) Dez. 1910 ist der Sitz des Verbands-Vorstandes in Riga geblieben.
Präses:
W. Meslin, Arensburger Yacht-Klub.
Sekretär:
W. v. Erdberg, Sekretär des Livländischen Yacht-Klubs.
Vorstands-Glieder:
E. J. Rosenberg, Vize-Kommodore des Kaiserlich Rigaer Yacht-Klubs.
John Scheel, Ehstl. See-Yacht-Klub.
E. Friesendorff, Vize-Kommodore des Livländischen Yacht-Klubs.
Wm. Bett, Kommodore des Pernauer Segelklubs.
J. Hahn, Segel- u. Ruderklub „Nord“, Libau.
Briefe an den Sekretär. Adresse: Rigaer Börsenkomitee.
Telegramme unter Adresse: Erdberg, Riga, Börsenkomitee.

Kais. Rig. **Yacht-Klub**, best. 7. Sept. 1879. **Kaiserlicher** Yacht-Klub seit Juli 1910. Zweck: Den Sinn für das Seewesen im Allgemeinen zu wecken, zu fördern und in weitere Kreise zu tragen. Der Hafen nebst dem steinernen Club- und Bootshause befindet sich auf Kiepenholm am Südende des Ballastdammes am Durchbruch, gegenüber dem Seemannshause. Der Club hält seine Sommerversammlungen an jedem Mittwoch, die Winterversammlungen am 1. und 3. Mittwoch jedes Monats im Clubhause ab.
Protektor: S. K. H. Großfürst Alexander Michailowitsch.
Commodore: Th. Augsburg.
Vize-Kommodore für das Yacht-Segeln: E. Rosenberg.
Vize-Kommodore für das Motor-Yacht-Wesen: A. v. Hertwig.
Hafenvorsteher: A. Zorn.
Rentmeister: J. Laurentz.
Sekretär: N. Seemann v. Jesersky, Steuerverwaltung.
Hausvater: A. Zorn.

Livländischer **Yacht-Club** (ehemals Rig. Yacht-Club „Baltic“), best. 21. Febr. 1895. Eigenes Haus: Kiepenholm, Ballastdamm 3. Der Klub bezweckt, den Sinn für das Seewesen zu wecken, zu fördern und zu verbreiten, erstrebt die Verbesserung des Baues von Segel-, Ruder-, Dampf-, Motor- rc. Böten an. Der Hafen befindet sich zwischen dem Ballastdamm und dem Damm CD, dem Klubhause gegenüber. Die Klubabende finden Sommer und Winter Donnerstags im Klubhause statt. ☎ 1595.
Protektor: S. K. H. Großfürst Alexander Michailowitsch.
Ehren-Kommodore: Konsul A. Wolfschmidt.
Kommodore: B. Veith.
Vize-Commodore: E. v. Friesendorff.
Rentmeister: F. Brieling.
Schriftführer: W. v. Erdberg.
Hausverwalter: E. Friesendorff.
Hafenverwalter: E. Horn.

Rigaer **Eisschiffklub**, eingetr. 28. Mai 1908.

Fram, Rig. **Schneeschuhklub**, eingetr. 23. Okt. 1909.

Kaiserliche russische Gesellschaft für reguläre **Jagd**, Marienstr. 8a, W. 5 u. 6.

Jäger-Verein, best. 21. Febr. 1888. Lokal: Oberer Saal des Schützen-Vereins.
Präses: A. Taurit.
Vize-Präses: B. Vogel.
Kassirer: Th. Lucht.
Sekretär: J. Strauch.

Rigaer Jägergesellschaft **„Ochotnik“**, eingetr. 22. März 1907.
Vorsteher: E. Allen-Kundschenowski.
2. Vorsteher: T. Titow.
Kassenführer: J. Pupol.
Schriftführer: M. Afanasjew.
Jagdleiter: K. Sommer, Säulenstr. 77

Rig. **Sport-** und **Jagdverein**, eingetr. 8. Mai 1907.

Rig. Verein für reguläre **Jagd** und reguläres Schießen, eingetr. 3. Sept. 1907.

Balt. Jägergesellschaft **„Hubertus“**, eingetr. 29. Sept. 1908.

Rigaer Jägergesellschaft **„Nimrod“**, eingetr. 14. April 1910.

Schützenverein. Sieh Spalte 302.

Hagensberger **Schützengesellschaft**, eingetr. 3. Sept. 1907. Vereinshaus: Taubenstr. 15, ☎ 1976. Sportplatz und Rodelbahn: Ecke der Schwartzenhöffschen und Christoffstr.
Präses: R. Freysinger.
Vize-Präses: A. Aschenkampf.
Kassaführer: F. Stoll.
Schriftführer: H. Reimann.

Schach-Verein, best. 21. Okt. 1890.
Präses: P. Kerkovius.
Vize-Präses: Dr. M. Schmidt.
Schriftführer: A. Lüth.
Kassaführer: E. Henne.
Inventarverwalter: E. Behting.
Lokal: Schützenhaus. Spielabende: Montags u. Donnerstags von 8 Uhr an.

Zweiter Rigaer **Schach-Verein**, best. 31. Jan. 1900, Elisabethstr. 101 W 16.
Präses: A. Ranke.
Vize-Präses: J. Janson.
Schriftführer: Th. Sternberg.
Kassaführer: K. Wilde.
Spielabende: Dienstags u. Freitags von 8½ Uhr an.

Turnverein, begr. im April 1862. Zweck: Gelegenheit und Anleitung zu geregelten Körperübungen zu geben. Der Verein besitzt die von ihm 1880 erbaute massive Turnhalle in der Turnerstraße — neben dem Spiel- und Turnplatz der Stadt-Realschule. Der Turnverein besteht aus zwei Turnabtheilungen: die eine — Januar 1887 begründete und „gesonderte Männer-Abteilung“ genannt — giebt meist älteren Herren Gelegenheit, sich mit ausgesucht gesunden Uebungen nicht zu intensiven Charakters turnerisch zu beschäftigen.
Turnzeit: Dienstags und Freitags 7 bis 8. — Die andere und größere Abteilung turnt von 8½—10¼ Uhr. Fechtabteilung Sonnabends 7½—8½.
Präses: E. Bornhaupt.
Schriftwart: Ernst Wolfram.
Kassaführer: W. Renner.
Arzt: Dr. med. O. Thilo.
Turnwart: A. Engels.
Stellvertreter des Turnwarts: F. Krasting und H. Trey.
Gerätewart: A. Torp.
Hauswart: J. Sawitzky.

Hagensberger **Turn- und Sportverein**, bestätigt den 7. November 1903. Lokal: Turnhalle an der Baldohnschen Str. Turnzeit: Montags u. Donnerstags 8—10.
Präses: R. Kowarzyk.
Vize-Präses: Herm. Behring.
Schriftwart: A. Kalning.
Kassawart: A. Jahnke.
Arzt: Dr. med. Devrient.
Turnwart: J. Stahl.
Hauswart: K. Stockemann.

Verein zur Gründung einer hygienischen **Schwimmanstalt**, eingetr. 22. März 1907.

Rigaer **Athletik-Club**, best. 20. Dez. 1897.
Präses: T. Kanschewsky.
1. Obmann: O. Edelmann.
2. Obmann: B. Kusnezow.
Kassawart: O. Schneiders.
1. Schriftwart: J. Dalitz.
2. Schriftwart: A. Osoling.
Zeugwart: P. Jannert.
Der Klub pflegt u. A.: Athletik, Turnen, Rapier- und Florettfechten, Radfahren usw. Adresse: Turnhalle, Turnerstr. 1. Uebungsstunde: Montags u. Donnerstags 8½—12 Uhr.

Aberg, Ehstnischer **Athletik-Klub**, eingetr. 5. Juli 1907, Altonaer Str. 1. Uebungsabende Dienstags, Freitags u. Sonnabends.
Präses: H. Jalak.
Kassenwart: J. Aali.
Schriftwart: E. Fuchs.

Zweiter Rigaer **Athletik-Klub**, eingetr. 3. Sept. 1907, gegr. 1902, Romanowstr. 25. Training: Dienstags u. Freitags 8½—12 Uhr.

Präses: K. Sawitzky.
Vize-Präses: J. Jasinski.
Kassenwart: S. Irbe.
Schriftwart: W. Tilt.

Dritter Rigaer **Athletik-Klub**, eingetr. 24. März 1908.

Sportverein Kaiserwald, bestätigt den 30 September 1903. Lokal: Höfchen Annenhof am Stintsee.
Ehrenpräses: Dr. A. v. Büngner.
Präses: Dr. E. Seraphim.
1. Vize-Präses: H. Petersen.
2. Vize-Präses: E. Jürgens.
1. Schriftführer: H. Vierhuff.
1. Kassirer: J. Vierhuff.
2. Kassirer: W. Kieseritzky.

Verein zur Förderung von **Kinderspielen**, best. 20. Mai 1906.

Verein zur Veranstaltung von **Kinderspielen**, eingetr. 22. März 1907.

Verein von Liebhabern der **Choreografischen** Kunst, eingetr. 29. Febr. 1908.

d) Musikalische Vereine.

Rig. Abt. der Kais. Russischen **Musik-Gesellschaft**.
Präsidentin: Baronin E. Pilar von Pilchau.
Vize-Präses: C. A. Schubert.
Direktoren: J. J. Daragan. Fr. Baron Schoultz-Ascheraden. A. Hoff. K. Kusmanow.
Schriftführer: W. v. Klot.
Direktor der Musikschule:
G. Samson von Himmelstjerna.

Baltischer Musikerverein, eingetr. 5. April 1908.
Präses: R. Krämer.
Kassaführer: A. Bamberger.
Schriftführer: M. Schaller.

Blas-Orchesterverein „**Hüon**", gegr. 1808 unter dem Namen „Rigaer musikalische Horn-Gesellschaft", unter dem gegenwärtigen Namen seit 1869. Best. 20. April 1889 (im Lokale des kaufm. Vereins).
Präses: R. v. Rutkowski.
Kassenwart: A. Kirschbaum.
Instrumentenwart: J. Schmidt.
Notenwart: P. v. Rutkowski.
Dirigent: A. Staeger.

Rigaer **Liedertafel**. Aeltester Verein für Männergesang in Riga, gegr. 1833, best. 8. Dez. 1834. Vereinslokal im Schützenhause.
Vorsteher: M. v. Reibnitz.
P. Fahrbach.
B. Mentzendorff.
Franz Haberneck.
Dirigent: Musikdir. Al. Stäger.

Rigaer **Liederkranz**, gegr. 1851, zur Pflege des vierstimmigen Männergesanges, best. 13. April 1863. Lokal: gr. Gilde.
Präses: J. Eberhardt.
Kassaführer: G. Strauß.
Oekonomievorsteher: W. Reimers.
Dirigent: H. Nedela.

Rigaer **Männergesangverein**, best. 24. Mai 1862. Probeabende im Schützenhause Montags 9 Uhr.
Vizepräses: L. Ehrtmann.
Dirigent: Hans Nedela.

Sängerkreis des Rigaer Gewerbe-Vereins, gegr. 1858, best. 5. Sept. 1860. Lokal: Gewerbe-Verein.
Ehrenpräses: M. B. Heede.
Vize-Präses: E. Tschunker.
Schriftführer: Ch. Nikolai.
Kassaführer: G. Hagen.
Archivar: E. Sebening.
Dirigent: A. Drexler.

Männerchor „**Sängerhort**" des Deutschen Ver. in Livland, Ortsgruppe Riga, eingetr. 8. April 1907, St. Johannis-Gilde. Chorprobe: Mittwochs 8½—11.
Präses: Dr. O. Thilo.
Vize-Präses: H. Christophson.
Kassenführer: O. Lange.
Schriftführer: H. R. Ehlertz.
Dirigent: E. Bitterlich.

Bachverein, gegr. 1865, best. 30. Sept. 1866. **Zweck**: Förderung und Pflege alter und neuer Kirchenmusik durch Veranstaltung regelmäßiger gemeinschaftlicher Uebungen für gemischten Chor und öffentliche Aufführungen. Gewöhnlich finden 3 solcher Aufführungen im Jahre statt. Lokal: Aula der Stadt-Töchterschule.
Präses: H. Stieda.
Direktore:
Max v. Radecki, Reimersstr. 1.
H. Stieda, Thronfolgerboul. 23.
O. Müller, Gertrudstr. 9.
R. Gramtz.
Dirigent: E. Waack, Alexanderstr. 31

Krakenbank, musikalisch-literärischer Verein, gegr. 1869, best. 7. März 1894. **Lokal**: Paulluccistr. 8.

Verein zur Pflege des vierstimmigen Männergesanges „**Lyra**", gegr. 1879, best. 3. Mai 1882. Lokal: Sandstr. 36.
Präses: F. Schorries.
Vize-Präses: E. Mahsing.
Kassaführer: Th. Ruhwald.
Schriftführer: G. Fischer.
Dirigent: E. Weinberg.

Der Männergesangverein „**Gutenberg**", gegr. 1884, best. 28. Febr. 1886, Jakobsstr. 3.
Präses: G. Knodt.
Vize-Präses: H. Hahn.
Kassaführer: Nik. Rüger.
Schriftführer: M. Krämer.
Archivar: A. Krasting.
Dirigent: Direktor G. Pein.

Russischer Männergesangverein „**Bajan**", best. 31. Mai 1863.

Literärisch-musikalischer Verein „**Lado**", gegründet 1863, best. 31. Okt. 1885. **Zweck**: Cultivirung vorzugsweise russischer Musik und Literatur.

Dram.-Mus. Verein „**Aurora**" eingetr. 29. Sept. 1908.

Dram.-Mus. Verein **Lyra**, eingetr. 10. Nov. 1909.

Polnischer Dram. Verein, eingetr. 11. Nov. 1909.

Jüdischer Dram.-Musik. Verein „**Karmel**", eingetr. 22. Dez. 1909.

Männergesangverein „**Harmonia**", gegr. 25. Nov. 1864. Lokal: Jakobsstr. 3.
Präses: A. Schuck.
Vize-Präses: Th. Weiß.
Kassaführer: Th. Ruwald.
Schriftführer: G. Andreas.
Dirigent: —

Rigascher **lettischer** Gesangverein, best. 4. Nov. 1879. Lokal: Lettisches Vereinshaus.
Vorstand: A. Grünwaldt, P. Klawin, M. Pagast, L. Wehjin.
Dirigent: P. Josuus.

Rigaer Gesangverein „**Rota**", best. 16. März 1883. Kurmanowstr. 3.
Präses: P. Lihzkrastin.
Kassirer: Martin Rudsroog.
Schriftführer: J. Aulin.
Dirigent: A. Lidak.

Gesangverein der **Petersburger** Vorstadt, Marienstr. 8a, ☎ 3889, best. 28. Dez. 1883.
Präses: K. Reekstin.
Vize-Präses: P. Frey.
Kassaführer: P. Salin.
Schriftführer: J. Kormann.
Dirigent: B. Muischneek.

Rigaer **Zitherspieler**-Verein „Livonia", gegr. 1885, bestätigt 23. März 1890. Uebt im Schützenhause.
Präses: Th. Jäger.
Vize-Präses: A. Tietjens.
Kassaführer: H. Jacoby.
Schriftführer: A. Lempo.
Dirigent: Ph. Sandner, Marienstr. 5.

Dilettanten-Orchesterverein „**Harmonie**", best. 21. Juli 1888. Lokal: Elisabethstr. 55. Probeabend: Mittwochs 8½ Uhr abends.
Präses:
L. Klüßmann.
Vorstandsglieder:
G. Paur.
F. Werther.
B. Sörensen.
W. Ustitz.
A. König.
Dirigent: H. Nedela.

Rigaer **Symphonie**-Orchester. Büro: Königsstr. 11W7, ☎ 5818.
Musikal. Leiter: G. Schnéevoigt.
Techn. Direktor: R. Müller.
Orchestervorstand:
R. Krämer.
A. Bamberger.
W. Frenz.

Musikalischer Verein „**Crescendo**", best. 29. Nov. 1893. Aula des Stadtgymnasiums.
Vorstand: Frl. M. Hunnius, Frl. M. von Grünwaldt, Frau A. Goldmann, Rechtsanwalt P. Erdmann, O. Bergengrün.
Dirigent: Hans Schmidt.

Gesangverein der Arbeiter der **Baumwollenmanufaktur in Strasdenhof**, best. 11. Mai 1898.
Präses: F. Albrecht.
Kassaführer: E. Missin.
Schriftführer: E. Mantz.

Kokle, (Laute), Musik- und Gesangverein, eingetr. 1. Aug. 1900. Alexanderstr. 59.
Präses: J. Eglit.
Vize-Präses: J. Pagast.
Kassirer: L. Gibbet.
Schriftführer: F. Garais.
Dirigent: J. Lapping.

Bernstein, Musik- und Gesangverein, eingetr. 5. Juli 1907, Alexanderstr. 77.
Präses: J. Marson.
Kassenführer: O. Jankowsky.
Schriftführer: W. Akermann.

Gesangverein der Meister der Aktien-Ges. „**Textil**" in Ilgezeem, best. 22. Dez. 1901. Adresse: Weißenhofsche Str. 1.
Präses: A. Börner.
Kassaführer: E. Kühn.
Schriftführer: O. Ewald.

Rigasche **Philharmonische** Gesellschaft, best. 20. Januar 1904. Lokal: St. Johannis-Gilde.
Präses: Dr. med. E. Sokolowski.
Kassaführer: H. Michalowski.
Schriftführer: E. Sokolowski.
Schriftführer: W. Berthold.

Litauischer Gesangv. „**Kankles**" (Лютня) best. 20. Januar 1904. Schwimmstr. 27
Präses: K. Wisbor, Romanowstr. 4.
Kassaführer: J. Grigalunas.
Schriftführer: M. Brawkiello.

Musik- und Gesangverein beim gegenseit. Hilfsverein „**Fahne**", best. 1. März 1904. Lokal: Romanowstr. 127a.
Präses: A. Posdin.
Kassaführer: M. W. Swarro.
Schriftführer: R. Salatis.

Musik- und Gesangverein beim gegenseit. Unterstützungsverein „**Jonathan**", best. 9. August 1904. Lokal: Schlock. Str. 17.
Präses: J. Pelude.
Kassaführer: K. Krippul.
Schriftführer: J. Legsding.

Gesangverein „**Leuchte**", best. 19. Dezbr. 1905.

Musik- u. Gesangverein „**Accord**", best. 5. Februar 1906.

Musik- u. Gesangverein „**Funken**", best. 17. November 1906.

Musik- u. Gesangverein „**Strahl**", best. 27. Juli 1906.

Musikalisch-Literärischer Verein der Ersten Rigaschen **Aussteuerkasse**, best. 30. Juli 1906.

Musik- und Gesangvereine (nebst Datum ihrer Eintragung), deren Adressen nicht ermittelt werden konnten:
Flamme, 22. Dez. 1906. **Vaterland**, 22. März 1907. **Stern**, 8. Mai 1907. **Sassenhof**, 5. Juli 1907. **Eufonie**, 5. Juli 1907. **Mars**, 5. Juli 1907. **Quelle**, 5. Juli 1907. **Aehre**, 5. Juli 1907. **Berg**, 3. Sept. 1907. **Ost**, 29. 29. Sept. 1908. **Kanon**, 23. Sept. 1909.

e) Geselligkeitsvereine.

Compagnie der **Schwarzhäupter**, Rathhausplatz, leitet ihren Ursprung aus einer Verordnung des Bischofs Nikolaus vom Jahre 1232 her, durch welche eine Mannschaft aus unverheiratheten Kaufleuten gebildet wurde, die unter der Fahne der Stadt Riga an den Kriegszügen gegen die heidnischen Einwohner theilnehmen sollte. Der Schutzpatron der Gesellschaft, der heilige Mauritius, gab ihnen im 15. Jahrhundert im Volksmunde den Namen „Schwarze Häupter", den sie beibehielten. Wie alle Innungen des Mittelalters, verfolgte auch diese Innung unverheiratheter Kaufleute ihre besonderen Zwecke: Geselliges Zusammenleben und gegenseitige Unterstützung als Bruderschaft, nebst Armenpflege, da ihre Hauptbestimmung, kriegerische Leistungen, längst in Wegfall gekommen sind.
Aeltermann: G. Kerkovius.
Oberkämmerer: Eug. Schwartz.
Kämmerer: G. Klein.
Sekretär: O. v. Sengbusch.

Rigaer **Stadt-Garde**, Rathhausplatz. Wahrscheinlich entstand diese alte, militärisch-organisirte Bürgercompagnie wie die „Schwarzen Häupter" vor nun 500 Jahren. Vielleicht verstand man unter dieser schwarzen Garde die zunächst dem Schlachten-Tode geweihten, unverheiratheten Kaufleute, sodann unter „grüner und blauer Garde" die bereits verheiratheten jungen Kaufleute der großen und kleinen Gilde. Erwähnenswerth ist ferner, daß im 17. Jahrhundert in Riga auf kurze Zeit noch eine vierte Bürger-Garde, die der „Rothen Häupter", existirte, ebenfalls aus unverheiratheten Kaufleuten bestehend. Im 18. Jahrhundert, speziell 1764, wurde eine Vereinigung der Stadtgarde mit den Schwarzhäuptern angebahnt, aber sie zerschlug sich aus kleinlichen Gründen, nachdem längst die „grüne Garde zu Pferde" mit der „blauen Garde zu Fuß" unter einem von ihnen gemeinsam gewählten Rittmeister stand. Laut ministeriellem Befehl v. J. 1888 darf diese Stadtgarde-Compagnie keine neuen Mitglieder mehr aufnehmen. Es sind ihrer noch 30 aktive Mitglieder, welche unter dem stellvertretenden Rittmeister M. B. Heede stehen. Diese Corporation gründete die Unterstützungskasse „Concordia" und die „Rigaer Sterbekasse von 1802". Ihr „Zeughaus" (am Rathhausplatz) ist seit 1883 in die Verwaltung der Stadt übergegangen.

Die **Musse**, Königsstr. 4, gegr. 1787. ☎ 255.
Vorstand:
H. A. Armitstead.
A. Hoff.
C. G. Hernmarck.
R. Bar. Freytag v. Loringhoven.
R. Rijs.
Intendant:
C. J. Trey.
Oekonom:
C. Rosenberg.

Die **Ressource**, Rathhausplatz, gegr. 1797. ☎ 1425.
Präses: Dr. A. Plates.
Hausvorsteher: A. Wolfschmidt.
Bibliothek-Vorsteher: C. Wagner.
Musik-Vorsteher: H. Brüggemann.
Billard- und Karten-Vorsteher: A. Hernmarck.
Kassaführer: H. Barclay de Tolly.
Oekonomie-Vorsteher: Gust. Klein.

Gesellschaft „**Euphonie**", gegr. 1797, neu bestät. 21. Febr. 1904. Lokal: Schützenhaus.
Präses: B. Hollander.
Vorsteher:
B. v. Gernet.
C. von Dehn.
N. v. Tideböhl.
E. Blumenbach.
A. v. Sticinsky.
W. Jensen.
E. Weidenbaum.
A. Mentzendorff.

Schützen-Verein, gegr. 27. Aug. 1859, best. 14. März 1866. Der große, an den Nikolai- und Todlebenboulevards gelegene Schützengarten wurde dem Verein vom Kaiser Alexander II. den 15. Juni 1867 geschenkt; zur Erinnerung an diesen Gnadenakt die Kaiser-Eiche. ☎ 456.
Präses: Dr. Arn. Plates.
Vorsteher:
R. Holtzmeyer.
Aug. Mündel.
A. Greb.
W. Baer.
A. Fröberger.
L. Ehrtmann.
A. v. Erasmus.

Russkaja **Besseda**, Pauluccistr. 2, ☎ 5304.

Russischer Klub, gegr. Nov. 1864. Lokal: Vereinshaus „Ulei".
Präses:
F. Ch. Gadsjadski.
Kassaführer: M. W. Nesterow, Andreasstr. 5.
Schriftführer:
Suschzoff.

Dramatischer Verein beim Russ. Klub, eingetr. 3. Sept. 1907.

Klub der Russischen Gesellschaft, eingetr. 31. Okt. 1890. Georgenstr. 7.
Präses: W. Chmelewski.
Vorsteher:
A. Kelepowski.
F. Karius.
W. Wolkoff.
K. Amelung.
C. Malychin.
W. Smirnow.

Russischer Geselligkeitsverein, Marienstr. 8a, eingetr. 2. Juli 1896.
Präses: Fürst W. Meschtschersky.
Kassaführer: P. Grunduls.

Englischer Club, im Club-Haus, Anglikanische- und Schloßstr.-Ecke, best. 28. Nov. 1898.
Präses: A. Woodhouse.
Vize-Präses: v. Stürmer.
Schriftführer: W. H. Laslett.

Schwedischer Klub, eingetr. 28. Mai 1908. Alexanderstr. 13.

Skandinavischer Verein, eingetr. 4. Juli 1910.

Mühlenhofer Geselligkeitsverein, best. 24. Mai 1880. Dampfstr. 58.

Der Bienenhof-Seifenbergsche Geselligkeitsverein, best. 4. Juni 1901.

Rigascher ehstnischer Verein „**Imanta**", bestätigt 26. August 1902. Jakobsstr. 3.
Präses: A. Mathiesen.
Kassenführer: J. Rebane.

Westendklub, best. 25. September 1903. **Lokal**: Wasserstr. 1b, ☎ 2630.
Präses: E. Grote.
Kassaführer: M. Voormann.
1. Schriftführer: F. Tettweiler.

Geselligkeitsverein **Kaiserwald**, eingetr. 18. März 1909.

Thorensberger Geselligkeitsverein, **bestätigt** 11. Januar 1904. Altonaer Str. 1, ☎ 2214.
Vorsteher: A. Zihrul.
2. Vorsteher: M. Janson.
Kassenführer: F. Tone.
Schriftführer: K. Janson.

Rigascher **polnischer** Geselligkeits-**Verein „Auszra"**, best. 23. Februar 1904. **Lokal**: Alexanderstr. 31.
Vorsteher: A. Salesski.
Kassenführer: Dr. Kontowt.
Schriftführer: J. Bartuschewitz.

Littauscher Geselligkeitsver. „**Zaislas**", eingetr. 21. Mai 1910.

Rigascher Geselligkeits-Verein „**Tau**", (Rasa), bestätigt 28. Mai 1905. Lokal: Gr. Lubahnsche Str. 39.
Präses: J. Saulit.

Rigascher Geselligkeits-Verein „**Schild**", eingetr. 26. Mai 1906, Marienstr. 12.
Vorsteher: F. Gailit.
Kassenführer: J. Rublowski.
Schriftführer: K. Paeglit.

Jüdischer Geselligkeitsverein, eingetr. 22. März 1907. Pauluccistr. 11.
Präses: A. Kabbonowotz.
Kassenführer: Dr. B. Meyer.
Schriftführer: Dr. N. Grünstein.

Schreyenbuscher Geselligkeitsverein, eingetr. 30. Mai 1909.

Bikkernscher Geselligkeitsverein, eingetr. 10. Nov. 1909.

Ballastdammscher Geselligkeitsver., eingetr. 5. März 1910.

Geselligkeits- usw. Vereine (nebst Datum ihrer Eintragung), deren Adressen nicht ermittelt werden konnten:
Klub Rigaer **Frauen**, 8. Mai 1907. **Strohm**, 8. Mai 1907. **Lettischer** Geselligkeitsklub, 8. Mai 1907. Russischer Klub **Venus**, 8. Mai 1907. **Turisten**-Klub, 8. Mai 1907. **Amur**, 5. Juli 1907. **Globus**, 3. Sept. 1907. **Zweig**, 3. Sept. 1907. Russischer **Krushok**, 3. Sept. 1907. **Austra**, 4. Dez. 1907. **Neptun**, 29. Feb. 1908. **Fels**, 29. Feb. 1908. **Kompaß**, 5. April 1908. **Konkordia**, 9. April 1908. **Rodnik**, 5. Aug. 1908. Рижское благородное собрание 11 Febr. 1909. **Unionklub**, 11. Febr. 1909. **Progreß**, 30. Mai 1909. **Krushok**, 30. Mai 1909, der Mitglieder des Konsumvereins **Kooperation**, 23. Sept. 1910, der Angestellten bei der russ. Ges. „**Allgem. Elektrizitäts-Ges.**", 22. Dezember 1910.

f) Verschiedene Vereine.

Deutscher Liberaler Klub, best. 14. Juni 1906. **Zweck**: Verbreitung fortschrittlicher politischer und sozialer Anschauungen in der deutschen Gesellschaft und Anbahnung von friedlichen Beziehungen zwischen den Bewohnern der balt. Heimat auf dem Boden der Gleichberechtigung aller Volksstämme und Bekenntnisse. Geschäftsstelle: Kalkstr. 12, W. 6. Sprechst. 5—6. ☎ 1527.
Präses: A. Schmidt.
Vize-Präses: B. Fröhlich.
Schriftführer: Dr. E. Gilbert.

Verein der **Garanten** des Rigaschen Russischen Stadttheaters, best. 27. Juli 1906

Lettischer **Bühnenverein** zu Riga, gegr. 29. Sept. 1908. Romanowstr. 25, ☎ 4503. Unterhält das 2. lett. Theater.
Präses: M. Osolin.
Schriftführer: J. Alksnis.
Kassaführer: A. Kreplin.

Verein von **Aquarien**- und Terrarien-Liebhabern, gegr. 18. Febr. 1907, eingetr. 24. März 1908. Hotel Zentral. Sitzungen alle zweiten Dienstage 8½ Uhr.
Präses: Dr. G. Schneider.
Kassaführer: J. Wildgrube.
Schriftführer: C. Wallis.

Erste Rigasche **Aussteuer-Kasse**, best 21. Sept. 1899. Mühlenstr. 8.

Jüdische Beerdigungs-Brüderschaft „**Hewra Kadischa**", eingetr. 29. Febr. 1908.

Rigasche griechisch-katholische Peter-Pauls-**Brüderschaft**, best. 21. Jan. 1867.

Verein zur Selbstbesteuerung der Gemeindeglieder der **Johanniskirche** in Riga, eingetr. 23. Sept. 1909.

Rigasche Sektion der Evangelischen **Bibelgesellschaft** in Rußland, begr. 1831. Steht unter dem Hauptkomitee in St. Petersburg. **Zweck: Verbreitung der heil. Schriften. Bibel-Depot: Weberstr. 5.**
Vorsteher: Oberpastor P. H. Poelchau.
Kassirer: J. Taube.
Schriftführer: Pastor A. Kade.

Verein zur Verbreit. **religiöser Schriften** in Rußland, eingetr. 4. Dez. 1907.

Evangelischer Verein Junger Männer (**Jünglingsverein**), Nikolaistr. 37, best. 27. Jan. 1888, Zweigverein: Hagensberg, Taubenstr. 35. Leiter: Pastor Taube. Will evangelische Jünglinge aus allen Ständen — besonders die alleinstehenden — in ihrem religiösen Bewußtsein stärken, ihren geistigen Bildungskreis erweitern und ihnen edle Geselligkeit bieten, um **sie so vor den Gefahren der Jugend zu schützen und zu evangelischen Männern zu erziehen. Versammlungen: Sonntags 7 Uhr Abends mit Vorträgen oder musikl.-deklamat. Aufführungen; Wochentags ½9 Uhr: Bibelstunden, Gesang, Turnen usw.** Lesetisch für die Mitglieder. Sonntags von 2—5 Versammlung der Knabenabteilung (Andacht, Erzählungen, Singen, Spielen u. s. w. für Knaben im Alter von 11—15 Jahren).
Ehrenpräses: Pastor H. Eisenschmidt.
Präses: Pastor A. Geist.
Hausvater und Sekretär: G. Andersohn.

Rig. **Straßenmission**, eingetr. 29. Febr. 1908. Zweck: Verirrten und zu sittlichem Verfalle neigenden Personen beiderlei Geschlechts sittlichen Halt zu bieten, sie von Trägheit, Trunkenheit und lasterhaftem Leben zu retten. Besucht Volkstheehäuser, Lasterhöhlen, die verkommensten Schlupfwinkel usw., veranstaltet Versammlungen, führt Unterhaltungen mit den Gefallenen und nimmt in ihre Anstalten Personen auf, die sittlichen Einfluß wie auch Schutz brauchen. Unterhält ein Rettungsheim für Männer, Frauen und Kinder, ebenso eine Herberge für Angereiste und Stellenlose beiderlei Geschlechts im Hauptquartiere: Moritzstr. 15, ☎ 6147, 10 Min. von der Haltestelle Kandauer Str. der Straßenbahn. Stadtlokal: Neustr. 35, ☎ 4563. Giebt eine Monatsschrift heraus: „Der Rettungsring".
Präses: F. Junker. ☎ 4563.

Evang. Ver. der „barmherzigen **Samariterinnen**", eingetr. 1. April 1908.

Evang. Ver. „**Hoffnung**", eingetr. 1. Apr. 1908.

Rigaer Verein zur Förderung der evang. **Mission** unter den Heiden, eingetr. 4. Dez. 1907.

Fahne, evang. Verein der Brüder, eingetr. 5. Juli 1907.

Verein der **Gläubigen**, eingetr. 21. Juli 1909.

Abt. zur Bekämpfung des **Alkohols** des Vereins zur Förderung der Volkswohlfahrt in Riga, vergl. § 15A.

Abstinenz-Abt. des Rigaer Ehstnischen Bildungs- und Unterstützungsvereins, vergl. § 18.

Evangelischer Nüchternheitsverein **„Blaues Kreuz"**, Brunnenstr. 13, best. 31. Jan. 1891, eingetr. 10. Mai 1908. Zweck: Kampf gegen Trunksucht und Unsittlichkeit mit Hilfe des Evangeliums. Pflege entschieden christlicher Gemeinschaft innerhalb der luth. Kirche. Sek-

tionen: Blaues Kreuz (Trinkerrettungs-Arbeit) Jugendbund E. C. Sonntagsschule für Kinder. Gesangespflege. Aktive Mitgliedschaft erfordert völlige Abstinenzverpflichtung. Ueber die Arbeit orientiren: Das Gemeinschaftsblatt — deutsch „Die Pforte" und lettisch „Wahrti". Unternehmungen: 1) Einmal jährlich Gemeinschafts-Konferenz unter Mitwirkung ausländischer Prediger 2) Jeden Freitag im Vereinslokale Speisung dem Trunke ergebener Menschen. 3) Sonntägl. abends: Evangeliumsverkündigung.
Präses: H. Sööte, Alexanderstr. 13, ☎ 4670.
Kassirer:
W. Rehwald, Taubenstr. 23.
Schriftführer: M. Appalit.

Rigaer Lettischer Abstinenz-Verein „Auseklis", gegr. 17. Mai 1891.
Präses:
A. Deglau, Rumpenhöffsche Str. 25.
Schriftführer: D. Makstis.
Kassaführer: K. Jansohn.

Antialkoholverein **„Nordlicht"**, in **Mühlgraben, best. 15. Mai 1904.**
Präses: J. Albert.
Kassaführer: O. Bauer.
Schriftführer: M. Lambert.

Evangelischer Abstinenz-Verein **Rettung**, eingetr. 22. März 1907. Romanowstr. 63. Gibt eine Zeitschrift heraus: „Fels des Heils". Der Verein hat Filialen in Witebsk, Dünaburg, Pernau, Libau und Dorpat.
Präses: G. Rabe.
Vize-Präses: K. Lösewitz.
Kassaführer: K. Rosch.
Schriftführer: J. Clemenz.

Nüchternheits-Verein **Evangelist**, eingetr. 8. Mai 1907. Moskauer Str. 197.
Vorsteher: K. Schilling.
Kassenführer: D. Diedrichsohn.
Schriftführer: P. Baumann.

Livl. **Antialkoholverein**, eingetr. 29. Febr. 1908, kl. Schmiedestr. 16 W 4.
Präses: J. Dawis.
Vizepräses: A. Friedenberg.
Kassaführer: Frau H. Münthal.
Schriftführer: A. Tschokur.

Nüchternheitsverein **„Rihts"**, eingetr. 10. Mai 1908.

Nüchternheitsverein **„Agris Rihts"**, eingetr. 5. März 1910.

Rig. Abt. des **Katholischen** Nüchternheitsvereins, eingetr. 17. März 1909.

Littauscher röm.-kath. Nüchternheitsver. Трезвость, eingetr. 23. Sept. 1909.

Littauscher Antialkoholverein **„Giedra"**, best. 10. Aug. 1910. Lokal: Schwimmst. 27.
Präses: J. Petrulis.
Kassaführer: J. Twerian.
Schriftführer: W. Narkewitsch.

Livländischer **Tierschutz-Verein**, best. 20. Januar 1861.
Ehrenpräses: Pastor M. Werbatus.
Präses: W. Deringer.
Vize-Präses: Baron O. Tiesenhausen.
1. Sekretär: H. v. Mende.
2. Sekretär: P. v. Denffer.
Kassaführer:
E. v. Samson.
Vereins-Tierarzt: E. Thomson, Mühlenstr. 70.
Inspektrice: Frau A. Jägermann.
Der Schutzstall, sowie die Thierheilanstalt d. Vereins: Revaler Str. 45.

Der **Tierschutz-Verein** unter dem Namen Damen-Komitee des Rigaer Tierasyls, unter dem Hohen Protektorate S. K. H. des Großfürsten Thronfolgers, best. 13. Dezember 1886.
Präsidentin: Frau Nieländer.
Vize-Präsidentin: Frl. E. v. Zwingmann, Marienstr. 38.
Vereins-Veterinärarzt: N. Panin.
Das Vereins-Asyl ist in Hagensberg, Fuhrmannsstr. 32. ☎ 3868. Der Verein giebt eine alle 2 Monate erscheinende Zeitschrift unter dem Namen „Der Anwalt der Tiere" heraus. Abonnement bei Jonck u. Poliewsky.

§ 19. Einrichtungen für Wissenschaft, Kunst, Handel,

Verkehr, Gemeinwohl usw., Denkmäler.

Adreßbücher.

R i g a s c h e.

Dr. Liborius Bergmann, der von 1801 bis 1823 Oberpastor an der Petrikirche war, gab 1790 bei Conrad Daniel Müller das erste „Rigasche Adreßbuch" heraus. Ihm folgte 1810 eins von J. C. Schünmann, das Steffenhagen in Mitau gedruckt hatte. Erst 1846 und dann noch einmal 1852 ließ Eduard von Gruhl („Litterator, populairer Schriftsteller, Naturforscher, Begründer von Blutegel-Colonieen, Agronom und Techniker, große Sünderstraße 282, im Seeckschen Hause; Sommerwohnung: im Baron Simolinschen Hause zu Hagenshof") ein „Systematisch geordnetes Adreßbuch der Stadt Riga" erscheinen. 1852 klagt er, „daß die Herausgabe zu wiederholten malen von fremden Händen aufgehalten, ja, sogar verhindert und mir dadurch die Ernte jahrelanger Arbeit (verbunden mit nicht unerheblichem Kostenaufwande) vernichtet worden, und erst jetzt mit größter Anstrengung (aber keineswegs zu meiner vollkommenen Zufriedenheit) zu Stande kommen konnte." — Napoleon Asmuß ließ 1861, 1864, 1868 u. 1877 Adreßbücher im Verlage v. N. Kymmel heraus kommen. 1864 erschien auch noch ein zweites Adreßbuch im Verlage der Gebrüder Petrick, gedruckt bei Ernst Plates. Die Firma Richter & Co. (Alexander Wilhelm Kröger und Adolf Richter) veröffentlicht eins am 18. Februar/2. März 1885. Kröger allein gab 5 heraus: am
16./28. Oktober 1887;
2./14. September 1889;
15./27. Oktober 1891;
28. Dez. 1893/9. Jan. 1894;
14./26. Juni 1896.
Richter ließ aus dem Nachlasse des am 18./30. April 1898 gestorbenen Alexander Wilhelm Kröger eins am 24. September/6. Oktober 1898 ergehen. Darauf folgte seit 1900 regelmäßig eins im Februar jedes Jahres unter dem Namen Adolf Richters als Herausgeber.

B a l t i s c h e.

Balthasar Bergmann ließ 1785 in Marienwerder bei Johann Jacob Kanter einen Lief- und Ehstländischen Staats- und Adreß Calender auf das Jahr Christi 1785 drucken. Er hatte schon ein Jahr früher einen Liefländischen Adreß- und Post-Calender auf 1784 in Mitau bei Johann Friedrich Steffenhagen herstellen lassen. Erst 1820 gab ein Ungenannter bei J. C. D. Müller in Riga ein „Neues Post-Adreß-Buch für Liefland und Oesel" heraus, dem wieder erst 1842 bei Edmund Göschel, Riga und Mitau ein „Allgemeines Adreß-Buch für das Gouvernement Livland und die Provinz Oesel, heraus gegeben von Dr. Karl Freyherrn Budberg, genannt Bönningkshausen", folgte. 1871 erschien ein „Adreßbuch für das Gouvernement Livland, zum Gebrauch für Behörden, zusammen gestellt von Adolph Klingenberg, derzeitigem Redacteur der Livländischen Gouvernements-Zeitung". Alexander Wilhelm Kröger gab heraus Verkehrs- und Adreßbücher für:
Livland 7./19. Mai 1892,
Kurland 30. Nov./12. Dez. 1892,
Ehstland 27. April/9. Mai 1893.
Adolf Richter gab aus dem Krögerschen Nachlasse heraus die Verkehrs- und Adreßbücher der Städte von:
Ehstland 26. Jan./7. Febr. 1899,
Livland 28. Jan./9. Febr. 1899,
Kurland 31. Juli/12. August 1899.
Adolf Richter gab heraus die Adreßbücher der Güter von:
Kurland 11./24. Mai 1900,
Ehstland 21. Aug./3. Sept. 1900,
Livland 5./18. Oktober 1900.
Eine neue Auflage der Baltischen Adreßbücher hat Adolf Richter mit dem am 29. (16.) Nov. 1909 erfolgten Erscheinen des Livländischen Adreßbuches begonnen.

Adreßbuch, Rigasches, Herausgeber Adolf Richter, Scharrenstr. 4, I, ☎ 1500. Briefadresse: Postfach Nr. 200. Erscheint jährlich gegen Fastnacht.

Baltisches Adreßbuch von Livland, Kurland, Ehstland. Herausgeber Adolf Richter, Scharrenstr. 4, I, ☎ 1500. Briefadresse: Postfach Nr. 200. Erscheint

von 1909 an in neuer Auflage. Livland erschien im November 1909.

Firmenregister der Stadt Riga in russischer und deutscher Sprache, herausgegeben vom Rigaschen Handels- und Gewerbeamt. (Erscheint jährlich im ersten Halbjahre).

Памятная книжка и адресъ-Календарь Лифляндской губерніи, herausgegeben vom Livl. Gouvernements-Statistischen Komitee. (Erscheint nach Bedürfnis.)

Archive.

Stadtarchiv, Dommuseum, 2 Treppen, ☎ 3981. Geöffnet werktäglich 10 bis 15 Uhr.
Stadtarchivar:
Arnold Feuereisen, Kirchenst. 22 W 3.

Livländisches **Ritterschafts-Archiv** im Ritterhause.

Rigasches **Handels-Archiv** d. Börsen-Komitees, Schloßstr. 24.

Schwedisches Archiv, im Schlosse.

Baggerbetrieb.

Baggerbetrieb d. Rigaer Börsen-Komitees, zur Stromvertiefung der Düna. Dampfbagger „Bolderaa", „Cyclop", „Gustav", „Mühlgraben", „Düna" und „Riga". Unter Verwaltung des Börsen-Komitees.

Banken und Kassen.

a. Unter Verwaltung der Krone.

Das Rigasche **Reichsbank-Kontor** (Sieh Register Seite 2.)

Die Rigasche Gouvernements-**Rentei** (Sieh Register Seite 2.)

Die Rigasche Abteilung der **Bauern-Agrarbank**, (Sieh Register Seite 2.)

b. Unter Verwaltung der Stadt.

Diskonto-Bank, Rigaer Stadt-, (Sieh Register Seite 2.)

c. Unter Verwaltung der Ritterschaft.

Livländische adelige **Güter-Kreditsocietät.** (Лифляндское Дворянское Земельное Кредитное Общество).

Oberdirektion.

Nikolaistraße, Societätshaus am Jakobsplatz in Riga. Geschäftsstunden: werktäglich 10—3.

I. Glieder.

Oberdirektor:
Landrat Cand. jur. Arvid v. Strandmann-Zirsten, Sozietätshaus in Riga.
1. Rath:
Cand. jur. Arn. von Gersdorff-Hochrosen, Kirchenstr. 7.
2. Rath:
Cand. jur. Arved Baron Wolff, Jakobsstr. 28.
3. Rath:
Cand. jur. Friedr. Baron Schoultz von Ascheraden.
4. Rath u. Distrikts-Direktor:
Cand. jur. Arthur von Wulf, Sozietätshaus in Dorpat.

II. Kanzlei.

Obersekretär:
Cand. jur. Ew. Baron Saß, Theaterboul. 6.
1. Sekretär:
Cand. jur. Bernh. Bar. Hoyningen-Hüne, Kaisergartenstr. 2.
2. Sekretär:
Cand. jur. Hermann Baron Tiesenhausen, Kirchhofsstr. 13a.
3. Sekretär:
Cand. jur. Wold. Baron Mengden, Elisabethstr. 15W4.
4. Sekretär:
—
5. Sekretär:
offen.
Syndikus:
Cand. jur. Axel Volck, Basteiboul. 6.
Fahrende Assessore:
Osk. Bar. Freytag von Loringhoven, Gut Hinzenberg.
Revisor:
Eduard Richter, Mühlenstr. 91, W. 8.
Journalist:
Marie Lorenz, Alexanderstr. 12W7.
Expedient: Eduard Homo, Elisabethstr. 8.
1. Archivar:
Marie Wernicke, Antonienstr. 6, Q. 5.
2. Archivar:
Fried. Baron Grothuß, Nikolaistr. 23.
1. Kanzlist:
Mary v. Reichard, Packhausstr. 5W10.
2. Kanzlist:
Josephine Hartmann, Turgenjewstr.21a
3. Kanzlist:
Emmy Bauder, Marstallstr. 16.

III. Rentei.

Oberrendant:
Cand. jur. Edm. Baron Saß, Alexanderboul. 6.
Rendant:
Cand. jur. Felix v. Klot, Kaisergartenstr. 14.
Oberbuchhalter:
Georg von Schröders, Societätshaus.
1. Buchhalter:
Dr. phil. Hermann Baron Engelhardt, Schulenstr. 12a.
2. Buchhalter:
Ernst v. Hirschheydt, Gertrudstr.10W18.
1. Buchhaltergehilfe:
Emil Baltzer, Pauluccistr. 8W9.
2. Buchhaltergehilfe:
Fr. Holtzmeyer, Kaisergartenstr. 4, Q. 1.
1. Bureaubeamter:
K. B. Baltzer, Schlocksche Str. 18.
2. Bureaubeamter:
Wilhelmine v. Frey, Nikolaistr. 11.
3. Bureaubeamter:
Karl Treumann, Bäckereistr. 10W14.

IV. Dienstpersonal.

Kassenboten: Karl Uchke. Eduard Uchke.
Ministeriale: Roman Mühlmann, Fritz Hinzenberg, Julius Putning.

d. Unter Verwaltung d. Börsen-Komitees.

Rigaer **Börsenbank.** Schloßstraße 23.
☎ 1. Ueberweisung und Einkass.
☎ 2. Kasse und Wertpapiere.
☎ 1211. Direktion.
☎ 2111. Wechsel und Waren.
☎ 2811. Verwahrungen und Stahlkammer.
Präses:
Paul A. Schwartz, Schulenstr. 1.
Vize-Präses:
Nik. Fenger, Elisabethstr. 9, W. 1.
Direktore:
Moritz Lübeck, Romanowstr. 8.
Wilh. Bajen, Schulenstr. 2.
Wold. Kaull, Mittelstr. 3, W. 3.
Wilh. Beyermann, Todlebenboul. 9.
And. Larsson, Nikolaistr. 23W7.
Substitute der Direktoren:
Vict. Mentzendorff.
Rob. Fraenkel.
Fr. Rohloff.
Meinh. Dultz.
G. v. Schöpff.
Rud. Seuberlich.
W. Eug. Schwartz.
Geschäftsführer:
Georg Treymann, Elisabethstr. 25, I.
Magnus v. Lingen, Fellinerstr. 2, W. 5.
Karl Heinr.' Eltzer, Thronf.-B.17W1.
Oberbuchhalter:
Wilh. v. Renner, Antonienstr. 6, W. 4.
Kassierer:
Emil Mohr, Schlocksche Str. 11, W. 1.
Edgar Jonas, Antonienstr. 9W3.
Korrespondent:
Theod. Hinckfuß, Kalnez. Str. 25a.
Waren-Empfänger:
Karl Sablowsky, Marienstr. 36, W. 6.
Joh. Flugien, 2. Weidendamm 38.
Alfr. Friedr.' Herrmann, Mühlenstr.106
Beamte:
Hugo v. Paul, Marienstr. 10b, W. 9.
John Kastner, Mühlenstr. 5, W. 19.
Karl Lorenz, Newastr. 11/13, W. 24.
Heinrich Buttowitz, Antonienstr. 9.
Rob. Pirang, Tapetenstr. 4.
Ed. Thomas, Domplatz 17, W. 12.
Andr. Plahke, Zaunstr. 1.
Arved Hilweg, Andreasstr. 3, W. 9.
Th. Herrmann, Mühlenstr. 37, W. 6.
Peter Schmidt, Schulenstr. 4, W. 2.
Leop. Schulz, Kirchenstr. 7, W. 2.
Wilh. Keller, Wallstr. 26.
Alfons Hoffmann, Basteib. 2, W. 5a.
Harry Theod.' Michalowski, Schulenstr. 27W11.
Herb. Karl' Jehnert, Mühlenstr.9W14.
Gust. v. Schiemann, Mühlenstr. 73.
Ernst Wilde v. Wildemann, Ritterstr. 18
Rud. Ign.' Juchniewitz, Antonienstr. 9.
Alfr. Joh.' Eckmann, Elisabethstr.7W11
Karl Friedrich, Ritterstr. 17, W. 10.
Wold. Hiller, Romanowstr. 16, W. 7.
Karl Bogdanowicz, Marienstr. 65, W. 6.
Leopold Walther, Felliner Str. 3a.
Art. Magn.' Heiblig, Königsstr.32W11
Paul Niedergesäß, Peterholmstr. 5.
Paul Sehje, Dünamünd. Str. 13.
Arth. Mihlit, Gertrudstr. 39, W. 4.
Wold. Sperling, Muckenholm. Str. 23.
Hugo Mahler, Pferdestr. 3, W. 5.
Karl Thomas jun., Schwartzenh. Str. 14.
Otto Hennig, Kalnezeemsche Str. 12.
Leopold Feldt, Säulenstr. 23, W. 15.
Wold. Theod.' Hinckfuß, Roman.Str.35.
Arth. Jandau, kl. Schmiedestr. 1/3.
Heinr. Mart.' Dumberg, Elisabethstr.9a
Arv. Alex.' v. Horbatschewski, Nikolaistr. 36W1.
Ferd. Lau, 1. Weidend. 3, W. 17.
Rud. v. Hagen, Kettlerstr.
Paul Parré, Suworowstr. 80, W. 65.

Hilfsbeamte:
Karl Meketh, Lazarethstr. 1, W. 1.
Georg Burch.' Bajen, Mittelstr.11 W 20.
Karl Mohr, Schlocksche Str. 11.
Alfr. Georg' Kröger, Mühlenstr. 7.
Alex. Joh.' Herrmann, Suworowstr.80.
Erich Joh.' Hjordt, Gertrudstr. 67.
Nik. Mart.' Stein, Mariennr. Str. 14.
Boten:
Joh. Ertak, Majorenhof.
Christoph Hartmann, Kalnez. Str. 31.
Karl Redlich, Suworowstr. 21, W. 2.
Joh. Joh.' Rohhne, Dorotheenstr. 14.
Joh. Wasdin, Nikolaistr. 76, W. 1.
Christian Friedberg, Matthäistr. 50.
Eduard Kalning, Kandauer Str. 25a.
Peter Laß, Dorotheenstr. 10, W. 3.
Krist. Sam.' Freinert, Schulenstr. 25.
August Pagge, Bäckereistr. 10, W. 9.
Joh. Baltrewitz, Matthäistr. 50, W. 5.
Georg Lutz, Paulucciistr. 7, W. 13.
Friedr. Misse, Aststr. 54.
Joh. Rosenberg, Grobiner Str. 4.
Joh. Lapping, Emmastr. 29, W. 1.
Pet. Krist.' Rumkowski, Matthäistr. 69
Friedr. Gailit, kl. Goldingerstr. 4/6.
Adam Reinhold, Grobinsche Str. 4.
Nik. Georg Rutowz, Königsstr. 11 W 8.
Oskar Gangnus, Mühlenstr. 13.
Georg Wilh.' Schuch, Säulenstr.88 W 17.
Alb. Karl' Timm, Mühlenstr. 37 W 23.
Joh. Joh.' Konrad, Todlebenboul. 9.
Mart. Joh.' Silling, Mit. Ch. 42.
Pförtner:
Theod. Sam.' Gebhardt, Tuckumer Str. 18 W 6.
Artelschtschik:
Iwan Kowalew, Karolinenst.39, W.41.

c. Unter gesellschaftlicher und privater Verwaltung.

Commerzbank, Rigaer. Verwaltung: Scheunenstr. 31. Stadtkontore: Kalkstr. 21, Sünderstr. 13, Alexanderstr. 31.

Verwaltungsrat:
Präses: Dr. A. v. Buengner.
Vize-Präses: Jul. Vogelsang.
Mitglieder:
Wilh. Kerkovius.
A. v. Hertwig.
H. Kehrhahn.
Substitute:
C. v. Grewingk.
C. Lange.
E. v. Rücker.
Deputirte:
C. Jauch.
R. Fränkel.
Arth. Hasbach.
R. Rijs, L. Lewstein, E. Lonergan,
Revisionskommission:
E. Falkenberg.
Ed. Krause.
Knut Hornemann.
Aurel Grade.
Aug. Hernmarck.
Direktor:
Friedr. Emil' Karius, Elisabethstr. 23.
Vize-Direktore:
Gottfr. Ant.' Bucher, Schulenstr.10 W 3.
Theod. Theod.' Baymakow, Antonienstr. 10, W. 5.
Prokuristen des Hauptkontors:
Theod. Iw.' Weitzel, Jakobsstr. 20/22.
Wilh. Iw.' Felsko, Elisabethstr. 31, II.
Erich Gust.' Meisch, Altstadt 3 W 9.
Alex. Jak.' Berg, Lagerstr. 43.
Pet. Gust.' Steinau, Sandstr. 12, W. 8.
Adolf Adolf.' Schultz, Luisenstr. 1.
Prokuristen:
der Filiale Kalkstr. 21:
E. v. Porthan, A. Zorn.
der Filiale Sünderstr. 13:
O. Holtzmeyer, W. Ferle.
der Filiale Alexanderstr. 31:
E. Timm, Buchhalter: Eug. Krasting.
Waren-Expeditor:
Ferd. Feod.' Engelhardt, Säulenstr. 31.
Bankbeamte:
Walt. Rob.' Aßmuß, Albertstr. 3 W 2.
Max Karl' Bauder, Schmiedestr. 58.
Nina Feod.' Baymakow, Antonienstr.10
Nik. Iw.' Bergfried, Nikolaistr.53 W 17.
Rud. Iw.' Beyer, Ritterstr. 35.
Raoul Jul.' Biberstein, Elisab. Str.33
Jul. Wold.' Bienemann, Schulenstr.10.
Gust. Heinr.' Bierich, Hagensb. Str. 8.
Edg. Alfr.' Bötführ, Mühlenstr.49 W 1.
Armand. Ernst' Brandenburg, Pferdestr. 3, W. 3.
Jul. Karl' Broese, Basteib. 4, W. 4.
Wold. Kasp.' Bubbet, Kandauerstr. 7.
Georg Nik.' Buhr, Lagerstr. 56, W. 6.
Mart. J. Carlsonn, Scheunenstr. 31.
Adam Herm.' Conradi, Mühlenstr. 18.
Paul Pawl.' David, Todlebenboul. 10.
Wilh. Wilh.' Deisenroth, Kiepenh.Str.1
Percy Ferd.' Engelhardt, Gertrudstr.24
John Georg' Engelhardt, Suworowstr. 42, W. 8.
Melanie Ferd.' Engelhardt, Säulenstr. 31 W 1.
Wilh. Karl' Eußler, Kaufstr. 3, W. 5.
Marie Bernh.' Faust, Konv. z. h. G. 10.
Gust. Bernh.' Faust, Gertrudstr. 39.
Karl Osw.' Felser, Duntenh. Str. 12.
Sof. Heinr.' Freulieb, Kalkstr. 12.
Joh. Bernh.' Fittler, Ritterstr. 60 W 8.
Erna Bernh.' Fittler, Säulenstr. 60.
Kurt Herm.' Gamradt, Taubenstr. 33.
Ed. Karl' Götze, Taubenstr. 6.
Werner Rich.' Gramtz, Bischofstr. 1.
Georg Alex.' Hagen, Lazarettstr.6 W 3.
Rich. Rob.' Heinrich, Mühlenstr.3 W 7.
Rob. Wass.' Henkel, Valentinstr. 1, W. 7.
Nik. Wilh.' Herrmann, Marienstr. 10.
Rich. Rob.' Hirsch, Konv. z. h. G. 10.
Alma Alex.' Kade, Kirchenstr. 13, W. 3.
Marie Osk.' Kerstens, Kaisergartenstr. 2
Alex. Karl' Kihlström, Gertrudstr. 3.
Adam Ludw.' v. Kleist, Gertrudstr. 22.
Alfons Hans' Knorr, Kirchenstr. 6 W 7.
Walt. Konst.' Krannhals, Peterpaulsstr. 2 W 12.
Paul Iw.' Kreutzer, Säulenstr.23 W 19.
Ed. Fr.' Küßner, Mühlenstr.74, W.17.
Nik. Reinh.' Kuschke, Parkstr. 1a, W. 17.
Paul Rob.' Liß, Marienstr. 14.
Herm. Karl' Miram, Newastr.21 W 10.
Joh. Iw.' Neumann, Trinitatisstr. 9.
Mary Normann, Theaterstr. 12 W 4.
Bruno Ludw.' Ostwald, Pferdestr. 9/10.
Wally Jak.' Penner, Dorp. Str.65 W 4.
Ludw. Ludw.' Petrick, Scheunenstr. 31
Nik. Nik.' Pohrt, Mühlenstr. 2, W. 2.
Karl Adalb.' Poorten, Gertrudstr. 22.
Fanny Gottfr.' Poswol, Gertrudstr. 62.
Ed. Gottfr.' Poswol, 1. Weidend. 3.
Ludw. Herm. Purwing, Ehstenstr. 5.
Hans Joh.' v. Rambach, Alexanderstr.15
Alex. Bor.' Raschke, Roman. Str. 47
Bernh. Bor.' Raschke, Roman. Str. 47
Rud. Jak.' Reimann, Gertrudstr. 59.
Walt. Eug.' Reimer, Mühlenstr. 87.
Edg. Fr.' v. Römer-Reymer, Romanowstr. 73 W 3.
Erna Iw.' Rolssen, Jakobsstr. 20, W. 6.
Gust. Gust.' Sadowski, Charlottenstr. 10.
Hildeg. Karl' Sanio, Sandstr.18 W 9.
Jul. Hugo' Schiel, Marienstr. 22 W 24.
Jak. Jos.' Schmidt, Felliner Str. 3.
Alex. Georg' Schwarzenberg, Suworowstr. 12.
Walli Aug.' Schwenn, Gertrudstr. 39.
Otto Iw.' Seidler, Suworowstr. 44.
Nik. Karl' Seidler, Gertrudstr.59 W 11.
Joh. Iw.' Semgall, Altgas. Str. 24.
Heinr. Ferd.' v. Sicard, Fellin. St. 3.
Arn. Konst.' Silsky, Kalnez. Str. 26.
Edm. Rud.' Stephany, Winkelstr. 1.
Erna J.', Straus, Romanowstr. 41.
Gabr. Iw.' Strod, Säulenstr. 62.
Osk. Karl' Tromberg, Basteiboul. 8.
Osk. Joh.' Weide, Suworowstr.17 W 16.
Gust. Rob. Weiß, Elisabethstr. 6.
Hugo Hugo' Wilde von Wildemann, Gertrudstr. 39, W. 12.
Raisa Osk.' Wilde v. Wildemann, Elisabethstr. 8 W 1.
Rob. Reinh.' Wittberg, Alexanderstr. 51
Marg. Karl' Zwenger, Elisabethstr. 33.
Bankschreiber:
Wold. Aug.' Christlieb, Holmstr. 27.
Joh. Georg' Samuel, Matthäistr.41 W 15
Jul. Jak.' Tieden, Wolgund. Str. 62.
Mart. Adolf' Wassiljewski, Ankerst. 5.

Don-Agrarbank Abt. Riga, Albertstr. 11, ☎ 5506. Verwaltung in Taganrog. Gen.-Agent: S. A. Sadonski.

Rigascher **Hypotheken-Verein.** Küterstr. 14.
Direktion:
Präsident:
Conrad Bornhaupt, Sandstr. 27 W 3.
Direktore:
W. Bajen, Schulenstr. 2.
N. D. Merkuljew, Schützenstr. 4a.
R. Baum, Kandauer Str. 8.
Dr. A. Plates, Todlebenboul. 3, W. 2.
Kanzlei:
Syndikus und Sekretär:
P. Großmann, Küterstr. 14, W. 6.
Buchhalter:
H. Gartz, Kaiserw., Danziger Str. 1.
Kassirer:
Ernst Kröger, Georgenstr. 6, W. 6.
Kassirer-Gehilfen:
C. Hanke, Küterstr. 14, W. 4.
A. v. Raczynski, Küterstr. 14, W. 7.
Architekt: H. Ehmcke, Dorpater Str. 59.
Taxator u. Häuser-Verwalter:
F. Pönigkau, Küterstr. 14, W. 5.
Registrator:
Alex. Berg, Romanowstr. 110 W 1.
Kanzleibeamter:
A. Zukain, Säulenstr. 57, W. 21.
Kassabeamter:
J. Schubbe, Mühlenstr. 53b, W. 25.
Ministerial:
H. Kampe, Majorenhof, Alexanderstr.56
Joh. Fischer, Küterstr. 14.

Kreditverein der Hausbesitzer in Riga. (Рижское Городское Кредитное Общ.) Sandstr. 27.
Direktion:
Präses:
Rechtsanwalt N. v. Klot, Thronf.-B. 11.
Präses-Gehilfe:
H. Frobeen, Bremerstr. 5.

Direktore:
Cand. chem. M. Ruhtenberg, 2. Weidendamm.
Aeltester N. Kymmel, Elisabethstr. 29.
Syndikus:
Cand. jur. C. Hausmann, Kaufstr. 15.
Rendant:
Cand. jur. M. Doß, Mühlenstr. 58.
Buchhalter: F. Redlich, Basteib. 2.
Buchhaltersgehilfe:
Rob. Stauwe, Felliner Str. 1.
Architekt: C. Felsko, Kirchenstr. 3.
Amtsbote: Heinr. Feyler, Sandstr. 27.

Erste Rigaer Gesellschaft gegenseitigen Kredits, Sandstr. 10, geöffnet von 10 bis 3 Uhr.
Präses: Kaufmann Wilh. Reimers, Scheunenstr. 22.
Direktore:
Rechtsanw. Alex. Hoff, Schmiedestr. 31.
Kaufm. W. Jestanowitsch, Palaisstr. 3.
Kaufm. Ed. Krause, Bremerstr. 5.
Ludw. Taube, Mühlenstr. 48.
Rich. Ruetz, Domplatz 11/13.
Geschäftsführer:
Heinr. Frobeen, Bremerstr. 5.
Buchhalter:
Ernst Henne, Newastr. 11/13, W. 23.
Kassirer: Wold. Strauß, Alexanderstr. 49.
Bureaubeamte:
Carl Tobien, Romanowstr. 58 W 4.
Alfons Bocké, Antonienstr. 4.
Bruno Reinberg, Pauluccistr. 9.
Alex. Engelhardt, Säulenstr. 31.
Bureaudiener: Andreas Smilga, Fritz Lagsding, Joh. Kleinhof.

Zweite Rigaer Gesellschaft gegenseitigen Kredits, Sandstr. 2.
Direktoren: Alf. Jaksch, F. v. Berg, A. v. Kuhlberg, W. O. v. Sengbusch, Th. von Richter.
Geschäftsführer: J. Bach, Jakobsstr. 2.
A. Ruttmann, Jakobsstr. 2.
Kassirer: W. Reckert, Kalnez. Str. 37.
Korrespondent:
A. Gernitz, kl Münstereistr. 1.
Buchhalter:
Felix Germann, Albertstr. 11 W 15.
Bureau-Assistenten:
R. Spink, Dünamünd. Str. 18.
A. Dmuchowski, Lazarethstr. 5.
K. Krönberg, Dünamünd. Str. 18.
M. Döbler, Friedensstr. 4.
L. Vierhuff, Jakobsstr. 2.
Georg v. Hampeln, Jägerstr. 6 W 1.
H. Schachel, Elisabethstr. 8, W. 8.
James Ranck, Rancksdamm 8.
A. Kusik, Elisabethstr. 9 W 9.
W. Weidtlandt, Schulenstr. 5 W 2.
G. Bogdanowicz, Säulenstr. 44.
A. Hermannsohn, Friedensstr. 27 W 2.
W. v. Engelmann, Romanowstr. 35.
Guido Skobe, Jungfernstr. 3 W 4.
W. Rathfelder, Sprenkstr. 23, W. 12
P. Aberg, Anglikanische Str. 5 W 2.
T. Woronzow, Newastr. 5 W 15.
Kassaboten: J. Ruben, Swaigsne, K. Osolin, L. Mühlmann, K. Dreiberg, Rebane.
Diener: Schilinsky, Aleknowsky.

Dritte Rigaer Gesellschaft gegenseitigen Kredits, Schmiedestr. 2.
Direktion:
Präses: F. E. Kamkin.
Glieder: N. D. Merkuljew, M. W. Nesterow, G. J. Gussew, Ing.-Techn. Mich. Jw.' Gussew.
Verwaltungsrath:
Präses: A. A. Bochanow.
Glieder: W. P. Tscheluchin, N. A. Nikanorow, J. M. Remnew, S. W. Mintschenkow, A. J. Gussew, J. J. Schischkin, J. J. Antipow, A. W. Nesterow, S. S. Klimow, G. T. Heinicke, N. S. Nikitin, A. J. Alexejew.
Beamte:
Geschäftsführer:
J. N. v. Mikulin, Schulenstr. 13.
Buchhalter:
N. A. Rudometoff, Matthäistr. 14.
Kassirer: J. J. Startschenko, Parkstr. 2.
Buchhaltersgehilfen:
A. Stankiewicz, Dreylingsstr. 6 W 2.
E. Schubert, Margaretenst. 18, W. 4.
Bankbeamte:
P. M. Firßow, Dorpater Str. 20.
A. P. Schorin, Majorenhof.
N. S. Startschenkow, Kand. Str. 29.
P. L. Anissimow, Revaler Str. 23.
A. P. Annissimow, Dorpater Str. 68.
N. F. Jken, Gertrudstr. 42, W. 3.
A. Bergmann, Laubstr. 24.
G. K. Retkoslawen, Rumpenh. Str. 21

Vierte Rig. Ges. gegenseitigen Kredits, best. 7. April 1906, Marienstr. 4a. ☎ 1122.
Direktion:
Präses:
J. Brigader, Alexanderstr. 24.
Glieder:
J. Sommer, Marienstr. 24.
M. Pagast, Ritterstr. 36.
J. Caspary, alte Mitauer Str. 7.
J. Kaugar, Romanowstr. 42, W. 4.
Verwaltungsrat:
A. Berg.
W. Olaw.
K. Jankowsky.
J. Kursemneek.
K. Pehkschen.
M. Tetter.
E. Pole.
Buchhalter: —
Kassirer:
E. Swihker, Romanowstr. 57.
Beamte:
J. Pillin, Alexanderstr. 23.
T. Taurit, Säulenstr. 52.
K. Siewert, Alexanderstr. 24.
O. Kursemneek, Mühlenstr. 2.
K. Behrsin, Matthäistr. 52.
Bote: A. Terischka, Marienstr. 4a.

Fünfte Rig. Ges. gegenseitigen Kredits, best. 11. Okt. 1908, Dorpater Str. 7. ☎ 1905.
Präses der Direktion:
J. Plume, Schulenstr. 28.
Direktore:
J. Alksne, Säulenstr. 19.
H. Feyerabend, Kirchenstr. 45.
J. Romann, Ritterstr. 71.
M. P. Silleneeks, Dorp. Str. 7.
Buchhalter:
J. Rosenthal, Marienstr. 56.

Rigaer Baltische Gesellschaft gegenseitigen Kredits, Rathausplatz 7, ☎ 3956.
Direktore:
Eduard v. Trompowski, Zollstr. 2.
A. Leepa, Dorpater Str. 32.
K. Sehje, Pernauer Str. 25.
Geschäftsführ. Direktor:
Martin Nik.' Osolin, Mühlenstr. 58.
Buchhalter:
Karl Karl' Dsilne, Gertrudstr. 30.
Dessen Gehilfen:
Nik. Andr.' Eglit, Sprenkstr. 23b.
Christof Neumann, Suworowstr. 11.
A. Plandag, Matthäistr. 43.
Wold. Jrbit, Dorpater Str. 35.
Jahn Detlaw, Matthäistr. 73.
Kassirer:
Karl Adamsohn, Elisabethstr. 101.
Kassenbote:
Reinh. Jaunekaln, Rathausplatz 7.

Nordische Gesellschaft gegenseit. Kredits, Sandstr. 11.
☎ 3736 Bureau.
☎ 3756 Direktion.
Direktore:
Dr. B. Meyer.
S. Gurewitsch.
J. Landau.
E. Schalit.
M. Silvert.
Geschäftsführer:
M. Antik.
Buchhalter:
E. Rappoport.

Russisch-Asiatische Bank. Rigaer Filiale.
Sitz der Verwaltung: St. Petersburg.
Büro der Rigaer Filiale: Ecke der Kalk- und Königsstr.
Direktor: D. N. Gurwitsch, Basteiboul. 9a, W. 4. ☎ 4024.
Vize-Direktor:
Rob. Ferd.' Loleit, Antonienstr. 8 W 8.
Prokuranten:
Wilh. Will.' Perl, Gertrudstr. 19 W 8.
Nik Hugo' Bunding, Alexanderstr. 19
Krist. Ernst' Birnbaum, Gertrudst. 54
Alex. Jgn.' Juchniewicz, Thronfolgerboul. 38 W 9.
☎ 2204. Bureau und Kasse.
☎ 3585. Devisen u. Warenabt.
☎ 2385. Diskonto u. Inkasso.
☎ 785. Direktion.

Russische Bank für auswärtigen Handel, Rigaer Filiale. Sitz der Verwaltung: St. Petersburg. Bureau d. Rig. Filiale: Jakobsstr. 8.
Leitender Direktor: Andr. Herrmann.
Prokuranten: Karl Freyberg, Erich v. Oertzen, Alex. Feldmann u. Alvill Frey.
☎ 1472 Direktion.
☎ 1772 Geschäftsstelle.
☎ 4620 Giro und Kasse.
☎ 2872 Diskonto und Inkasso.
☎ 1700 Divisen und Fonds.
☎ 4820 Buchhalterei.
☎ 2472 Akkreditive u. Briefwechsel.

Widsemes Sawstarpiga Kreditbeedriba. (Livl. Ges. Gegens. Kredits). Kalkstr. 7.
Präses des Verwaltungsrats:
J. Reinfeld, Dorpater Str. 13.
Deputirte:
F. Alberts, Fr. Behrsin, K. Birseneek, J. Bisseneek, J. Bulle, M. Lesin, K. Pehkschen, A. Plahke, J. Seeberg, S. Felder, J. E. Muschke, L. Neuburg, P. Schnore, W. Mohrberg.

Direktion:
J. Lasding, Präses, Elisabethstr. 13
F. Weinberg, Antonienstr. 5.
E. Birkhahn, Albertstr. 12.
F. Laßmann, Thronf.-Boul. 17.
Fr. Großwald, Theaterboul. 2.
Buchhalter und Bureauchef:
Cand. rer. mer. J. Meiland, Jakobsstr. 16.
Geschäftsführer:
Cand. rer. merc. Alex. Ewers, Schlocksche Str. 69W2.
Kassirer: Th. Berg, Suworowstr. 7.
Bureaubeamte:
Th. Lulla, Säulenstr. 54W19.
J. Bergmann, Kalkstr. 7W5.
A. Zihrul, Marienmühlenstr. 22.
F. Tone, Olivenstr. 1.
J. Inninberg, Schlocksche Str. 1.
E. Grünfeldt, Säulenstr. 29W32.
Arth. Luhle, Ritterstr. 71W22.
Bote: M. Saulit.
Diener: A. Putnin.
Portier: J. Bahrin.

Wolga-Kama-Kommerzbank Rigaer Filiale, Verw. in St. Petersburg. Büro der Rigaer Filiale Sandstr. 1.
Direktor:
Karl Hernmarck, Antonienstr. 10W2.
Prokurist u. Buchhalter:
Alex. Hintze, Säulenstr. 18W22.
Kassirer:
Aug. Kuben, Nikolaistr. 67aW4.
☎ 3117 Kassa u. Direktion.
☎ 3118 Wechselabteilung.

Vorschuß- und Sparkassenverein der St. **Johannisgilde.**
(Ссудо - Сберегательное. Товарищество Гильдии Св. Іоанна)
Gildstubenstr. 3, s. unter Gilden. § 13, 5

Russische Spar- und Vorschußkasse, best. 12. Nov. 1871, Statutenerneuerung 30. Apr. 1894. Königsstr. 8, ☎ 807.
Präses:
W. J. Lunski, Elisabethstr. 83.
Direktore:
S. S. Lukjanow, Kirchenstr. 4a.
M. N. Berlow, Felliner Str. 3.
M. J. Iwanow, Smolensker Str. 18.
A. N. Nikonorow, Dünab. Str. 50.
J. M. Remnew, Moskauer Str. 30.
Geschäftsführer:
E. P. Anderson, Königsstr. 8.
Kassirer:
J. E. Utechin, Moskauer Str. 142a.

Rigaer Spar- und Vorschußverein, best. 26. April 1882, Newastr. 28, ☎ 1227.
Präses:
P. Klawin, Matthäistr. 50b.
Direktore:
J. Buchholtz, Newastr. 28.
T. Ore, Fabrikantenstr. 5.
Buchhalter:
K. Jankowsky, Ritterstr. 36.
Kassirer:
J. Putnaehrglis, Konsulstr. 8.
Verwaltungsrat:
J. Inke, Matthäistr. 50b.
K. Rollmann, Matthäistr. 50b.
J. Kristjan, Torgelsche Str. 10/12.
K. Feil, Marienstr. 78.
R. Karson, Laubstr. 3.

Spar- und Vorschußkasse des Rigaer lett. Handwerker-Hilfs-Vereins, best. 20. Feb. 1883, Elisabethstr. 16.
Präses: P. Bisseneek, Dorp. Str. 55a.
Direktore:
G. Semgal, Thronf.-B. 25, W. 6.
J. Pohle, Säulenstr. 20.
A. Knagge, Dorpater Str. 20.
J. Solin, Revaler Str. 57a, W. 3.
Geschäftsführer:
Jw. Solin, Revaler Str. 57a, W.3.
Buchhalter:
A. Kreplin, Mühlenstr. 74W14.
Kassirer:
A. Jurjan, Alexanderstr. 190.

Spar- und Vorschußkasse der Rigaer Handwerker, best. 27. Nov. 1892, Suworowstr. 14, ☎ 922.
Präses:
Vereid. Rechtsanw. J. Behrsin, Pauluccistr. 2.
Direktore:
A. Arnit, Suworowstr. 16.
E. Baumann, Suworowstr. 14.
Chr. Pahrup, Färberstr. 6.
Geschäftsführer:
D. Golt, Dorpater Str 20.
Buchhalter:
J. Mohr, Suworowstr. 14.
E. Apsit, Suworowstr. 14.
A. Warenais, Kurmanowstr. 20b.
Kassirer:
J. Buklewitsch, Suworowstr. 20.

Erste Ueberdünsche Spar- u. Vorschuß-Gesellsch., best. 7. Dezbr.1896. Thronfolgerboul. 25.
Präses: E. Ohsolin, Dorotheenstr. 10.
Direktore:
P. Dulbe, Elisabethstr. 59.
A. Grünberg, Dorotheenstr. 23a.
M. Großberg, Krusenhöffsche Str. 5.
M. Wikmann, Ritterstr. 69.
Stellv. Direktor:
J. Pihler, Ritterstr. 56.
Buchhalter:
H. Namneek, Thronfolgerboul. 25.

Zweite Ueberdünsche Spar- und Vorschuß-Gesellschaft, best. 7. Dez. 1896. Wallstr. 15, ☎ 2458.
Verwaltungsrat:
A. Blauberg.
J. Kampe.
J. Strehm.
S. Erdmann.
J. Reinfeldt.
K. Granowski.
Direktore:
J. Berghardt, Mühlenstr. 1.
P. Ballod, Klosterstr. 17.
J. Betker, kl. Lagerstr. 49.
F. Kaufmann, Gertrudstr. 22.

Zweite Rigasche Spar- und Vorschuß-Ges., best. 18. Okt. 1900. Alexanderstr. 12.
Präses: Cand. jur. G. Kempel.
Direktore: J. Bukult, P. Radsing, J. Wagner.
Buchhalter: Jul. Ruschkewicz.

Spar- und Leihgenossenschaft des Rigaer **Gewerbevereins**, best. 31. Okt. 1903.
Direktorium:
G. Erdmann, P. Krause, A. Kuntze, A. Wittram, J. Grauding, M. Ohs, K. Bormann.
Revisionsrat:
E. Lehmann, O. Kundert, H. Truhart, A. Frey, J. E. Jost, O. Pölchau.
Geschäftsführer: A. Jandau.

Spar- und Vorschuß-Ges. der Rig. **Hausbesitzer**, Alexanderboul. 2, ☎ 4001.
Kurator:
Fr. Weinberg, Antonienstr. 5.
Präses des Verwaltungsrats:
Fabrikant J. Böhm, Artilleriestr. 29, ☎ 871.
Direktore:
Fr. Berschinsky, Nikolaistr. 67a. ☎ 5770.
A. Ausenberg, Petersb. Ch. 77, ☎ 2953
J. Feldmann, Lagerstr. 47, ☎ 1568.
P. Osolin, Suworowstr. 7.
1. Buchhalter:
M. Kaktin, Alexanderboul. 2.
2. Buchhalter:
G. Meschanz, Wolgundsche Str. 14.
Kassirer:
P. Klawin, Marienst. 22, ☎ 3474
Aufsichtsrat:
A. Straußmann, Pauluccistr. 17, ☎ 4736.
Fr. Sprost, Matthäist.30, ☎ 3733.
J. Rosewsky, Marienstr. 117.
P. Abbul, Dünamündsche Str. 4.
E. Weinberg, Karolinenstr. 30, ☎ 1232.
K. Kalnin, Petersb. Chausse 9.

Spar- und Vorschußkasse des Rig. **Russ. Gewerbe-Artells**, best. 19. Sept. 1900. Suworowstr. 8, W. 3, ☎ 1439.
Präses:
N. L. Nikitin, Eliasstr. 1.
Direktore:
W. S. Fomin, Moskauer Str. 111.
J. O. Dalmazki, Bausk. Str. 84.
M. E. Alexejew, Ritterstr. 77.
Kassirer:
N. F. Schepelew, Sandstr. 26.
Buchhalter:
J. A. Klawing, Matthäistr. 46

Spar- und Vorschußkasse am **Lettischen Zentral-Hilfsvereine**, Pauluccistr. 2, seit 6. Juli 1909.
Präses der Direktion:
David Grapmann, Zaunstr. 1.
Glieder:
Karl Berg, Pauluccistr. 2.
Th. Reinberg, Mühlenstr. 3.
Präses des Verwaltungsrates:
Viktor Gudsche, Schmiedestr. 27.
Buchhalter:
J. Gailit, Newastr. 26.

Rigaer Spar- u. Vorschuß-Ges. für **Gewerbetreibende** u. **Handwerker**, gegr. 14. März 1904, Dorpater Str. 26, ☎ 2236.
Direktore:
G. Rudsit, Präses.
A. Wittenberg.
Joh. Walleika.
D. Preedit.
P. Sakke.
Verwaltungsrat:
N. Andrejew.
S. Eglit.
J. Oschin.
R. Austritz.
G. Petrow.

Spar- und Vorschußkasse der **Beamten** der dem **livl. Gouv.** unterstellten und in Riga befindlichen Gouv.-Inst. des

Min. d. Innern. Best. 13. Jan. 1893 u. 26. Okt. 1904. Im Schloß Nr. 4.
Präses:
GS E. P. Kübarsep.
Glieder:
KR. R. S. Stein.
KS K. K. Ado.
Kassirer: TR J. Legsdin.

Spar- u. Vorschußkasse des Ehstischen Vereins „Imanta", best. 1908, Jakobsstr. 3.
Direktor: Rechtsanwalt J. Arro.
Kassirer: K. Birk.

Spar- u. Vorschußkasse des Vereins der **Kolonialwaren-Händler**, Dorpater Str. 8, ☎ 3325.

Spar- und Vorschußkasse der Beamten d. Rigaschen **Stadtpolizeiverwaltung.**
Präses: H. A. v. Roßmann.
Kassirer: J. Makarewitsch.

Spar- und Vorschußkasse der Beamten des Rigaschen **Bezirksgerichts**, best. 4. Mai 1891.

Spar- und Vorschußkasse der Beamten der **Riga-Oreler Eisenbahn.** Gegr. 1. Mai 1874.

Spar- und Vorschußkasse am Rigaschen **Gymnasium Nikolaus I.**, best. 16. Mai 1893.

Spar- und Vorschußkasse am Rigaschen **Stadtgymnasium**, best. 30. Dez. 1898.

Spar- und Vorschußkasse der **verabschiedeten Militärs**, best. 27. Juni 1887. Romanowstr. 127a.

Spar- und Vorschußkasse des Rigaschen **lettischen Vereins**, best. 2. Okt. 1903.

Rigas Tirgotaju Spar- und Vorschuß-Gesellschaft, best. 28. Oktober 1905, Dorpater Str. 14.

Spar- u. Vorschußkasse d. Angestellten d. Schiffswerft Lange u. Sohn **„Langekasse"**, best. 24. August 1906.

Spar- u. Vorschußkasse d. Angestellten d. Gesellschaft **„Prowodnik"**, best. 3. Oktober 1906.

Spar- u. Vorschußkasse d. Angestellten d. **Russ.-Balt. Waggonfabrik**, gegr. 24. Aug. 1902.

Spar- und Vorschußkasse **„Die Fahne"**, Mühlenstr. 66.
Präses:
N. A. Ossipow, Mühlenstr. 123.
Kassirer:
R. Ch. Altberg, Katholischestr. 7.
Sekretär:
W. M. Prokofiew, Alexanderstr. 52.
Buchhalter:
L. A. Scholkowsky, Romanowstr. 71.

Bibliotheken sieh Büchereien

Bildergallerieen sieh Museen

Börse.

Die Börse (Ecke der Schloß- und Jakobsstraße), geöffnet für den Besuch von 10—½12 Uhr.

Instruktionen hinsichtlich des Börsenbesuchs.
„Oertliche Kaufleute 1. Gilde (d. h. Personen, die die Gewerbesteuer für die 1. Kategorie v. Handelsunternehmungen resp. für die 3 ersten Kategorien von industr. Unternehmungen entrichten) können, ausgenommen die Prokuranten, welche die Börsenbesuchsabgaben zu zahlen haben, für ihr Geschäftspersonal, entsprechend dessen Umfange, kostenfreie Contremarken zum Besuch der Börse ausgereicht erhalten, sobald die Börsenverwaltung sich hat überzeugen können, daß die angestellten Commis einzig und allein in einem Dienstverhältnisse zu dem betreffenden Geschäfte stehen und ausschließlich in dessen Interessen die Börse besuchen.

Oertliche Kaufleute 2. Gilde (d. h. Personen, die die Gewerbesteuer für die 1. u. 2. Kategorie v. Handelsunternehmungen resp. für die 5 ersten Kategorien von industr. Unternehmungen entrichten) können, außer für ihre Prokuranten, die, wie vorbemerkt, die Börsenbesuchsabgabe zu entrichten haben, noch für einen Commis eine kostenfreie Contremarke ausgereicht erhalten, unter Beobachtung der vorberegten Vorschriften für die Commis der Kaufleute 1. Gilde.

Auswärtige Kaufleute 1. sowie 2. Gilde können für ihre Prokuranten bei Vorstellung der bezüglichen Prokura-Vollmacht, gegen Erlegung der Börsenbesuchsabgabe, eine Karte lösen.

Ferner wurde hinsichtlich der Verpflichtung, für verspätetes Kommen auf die Börse eine Pön zu entrichten, seitens des Verwaltungsausschusses des Börsen-Comitees am 17. Januar 1894 angeordnet, daß von der Pönzahlung einzig und allein nur solche Personen zu befreien wären, welche in amtlicher Stellung zur Erfüllung amtlicher Obliegenheiten und in Amtstracht die Börse besuchten."

Büchereien.

der Livländischen **Ritterschaft**, Ritterhaus, Jakobsstr., gegr. im 18. Jahrhundert, umfaßt etwa 8000 Bände (speziell livl. Geschichte). Bibliothekar: K. v. Löwis of Menar. Geöffnet werktäglich 1—3.

Stadt-Bibliothek (im Rathhause, 1. Etage) gegr. 1553, umfaßt etwa 88500 Bände. Geöffnet werktäglich 1—4.

Die Erste Städtische Lesehalle, Gertrudstr. 19, geöffnet: werktäglich 6—9, Sonntags 1—5.
Bücherwart: M. Siling.

Die Zweite Städtische **Bibliothek-Lesehalle**, Kalnezeemsche Str. 18. Die Bibliothek ist geöffnet: an Wochentagen 5—9, an Sonntagen 1—5, die Lesehalle an den Wochentagen 2—9, an Sonntagen 1—8.
Bibliothekar: Karl Martin' Kosche, Matthäistr. 29 W 1.
Sein Gehilfe: Alma Klaustin.
Diener: Andr. Kalnin.

der Ges. für **Geschichte u. Altertumskunde**, der Ostseeprovinzen, gegr. 1834. Geöffnet werktäglich 10—12. Im Dommuseum, Eingang Neustr. 22, 2 Tr. Bibliothekar: Mag. Ed. Fehre.

des Rigaer **Naturforscher-Vereins** (Dommuseum), Eingang Neustr. 22. Geöffnet Mittwochs 7—9 abends.
Bibliothekare: Dr. phil. Bernh. Meyer und J. Mikutowicz.

des Rigaer **Vereins prakt. Aerzte** (Dommuseum).

des **Polytechnikums**, Thronfolgerboul. 19, gegr. 1862, umfaßt 17 000 Werke in 45 000 Bänden. Verbunden mit dieser Bücherei sind die Büchereien des Börsen-Komitees u. des technischen Vereins. (siehe diese). Geöffnet werktägl. 10—1 u. 5—7, in den Ferien 12—1. Vom 15. Juni bis zum 15. Juli der Revision wegen gänzlich geschlossen.
Bibliothekar: KR C. Leiland.

des **Börsen-Komitees** (verbunden mit der Bibliothek des Polytechnikums), umfaßt etwa 1240 Werke in 4000 Bänden.

des **technischen Vereins** (verbunden mit der Bibliothek des Polytechnikums), gegr. 1860, umfaßt etwa 600 Werke in 2700 Bänden.

des **kaufmännischen Vereins** (Börsenbankhaus, III, Eingang vom Domplatz), gegr. 1882, umfaßt 4150 Werke. Geöffnet Montags, Mittwochs und Freitags 6—8 Uhr, nur für Mitglieder des Vereins.

des **Gewerbe-Vereins**, Königsstr. 30, gegr. 1865, umfaßt 10 862 Bände belletristischer und populär-wissenschaftlicher Litteratur u. etwa 1400 Bände Zeitschriften. Nur für Mitglieder oder deren Angehörige. Jedes Mitglied hat das Recht, 3—4 Abonnements zu belegen. Abonnement für das ganze Jahr: 2 Rbl. und für das halbe Jahr 1 Rbl. Geöffnet werktäglich: Montags und Freitags 5—8½, Dienstags und Donnerstags 6½—8½, Mittw. und Sonnabends 3—5. Während des Sommers ist die Bibliothek nur an 2 Tagen der Woche geöffnet, worüber immer eine Bekanntmachung in den Tagesblättern erfolgt.
Bücherwart: Frl. Elsa Kirchner.

des **Deutschen Vereins** in Livland, Anglikanische Str. 5. Lesehalle geöffnet werktäglich 9—9, Sonntags 11—3. Ausgabe der Bücher nach Hause täglich 3—4.
Vorstand: Dr. Ernst Seraphim.

des **Deutschen Frauenbundes**, Albertstr. 8, werktäglich 11—4½.
Vorstand: Frau Dr. Hach, Basteiboul. 7.

des **Kunstvereins.** Sieh Städt. Kunstmuseum.

des **Lettischen Vereins**, Pauluccistr. 13.
Bibliothekar: K. Wilzin.

des **Stadt-Theaters** (Theatergebäude) nur für die Mitglieder der Bühne.

des **Wagner-Vereins**, gegründet 1877, besitzt sämmtliche musikalische und litterärische Werke Wagners, sowie die auf R. Wagner bezügliche Litteratur.
Vorstand: C. F. Glasenapp.

der **Musse**, Königsstr. 4.
Bibliothekar: Carl Trey.

der **„Ressource"**, Rathausplatz, gegründet 1797, hat etwa 12 000 Bände.
Bibliothekvorsteher: Karl Wagner.
Bibliothekar: F. Knoble.

des lettischen **Handwerker-Hilfs-Vereins**, Elisabethstr. 16, 1.

Clearinghouse.

(ein englisches Wort, das Klieringhaus ausgesprochen wird und Klärungshaus bedeutet). Eine von den großen Banken Rigas geschaffene und in einem Raume der Reichsbank untergebrachte Einrichtung. Täglich kommen zu einer bestimmten Stunde Vertreter der großen Banken Rigas dort zusammen und rechnen ihre fälligen Verbindlichkeiten, die sonst in barem Gelde ausgeglichen werden müßten, gegen einander auf. Nur das, was nach der Aufrechnung entweder zu Gunsten oder zu Lasten nachbleibt, wird dort auf der Stelle durch bares Geld oder durch Ueberweisung auf die Reichsbank ausgeglichen. So wird für den großen Verkehr bedeutend weniger bares Geld als sonst gebraucht, vielmehr das meiste nur durch ein Zahlenspiel in den Rechenbüchern der Beteiligten ausgeglichen. Die Idee dazu und das Wort dafür stammt aus England, wo bereits 1775 in London die erste derartige Einrichtung eröffnet wurde. Hier in Riga ist das Clearinghouse seit dem 21. Juli/3. August 1907 tätig. Beteiligt sind folgende Banken:

- Reichsbank,
- Börsenbank,
- Commerzbank,
- Diskontobank,
- Nordische Ges. gegens. Kr.,
- Russenbank,
- Russisch-Asiatische Bank,
- Zweite Ges. gegens. Kr.

Dampfer-Verkehr.

Dampfer-Verwaltung des Rigaer **Börsen-Comitees**, zum Eisbrechen und Schleppen, verfügt über die Dampfer: „Hernmark", „Herkules", „Simson", „Zander", „Rudolph Kerkovius", „Planet", „Comet", „Alfa", „Beta" und 22 Baggerprähme.

Rigaer **Dampfschiffahrts-Gesellschaft.** (Schloßstr. 25).
Generalagent: Ferd. Wirckau. (Es werden u. A. Güter und Passagiere nach Arensburg, Moonsund, Hapsal, Reval und St. Petersburg expedirt.) Genaueres über die Expeditionen, Fahrpreise u. s. w. findet man im Inserat der Gesellschaft, das auf grünes Papier vorn abgedruckt ist. Sieh Register, Seite 16.

Helmsing & Grimm. Ueber die von dieser Firma unterhaltenen zahlreichen Dampfer-Verbindungen belehrt das Inserat dieser Firma. Sieh Register, Seite 16.

Riga-Stockholm. Schnelldampferverbindung. Auskünfte und Billette Palaisstr. 9.

Städtische Dünadampfer:

Bis 1851 hatte das Amt der Uebersetzer das ausschließliche Recht der Beförderung von Gütern und Personen auf der Düna bei Riga. Vom 1./14. Juli 1853 bis ebendahin 1884, also 31 Jahre lang, besorgte die Familie Vajen den Uebersetzerverkehr mit Dampfern und Ruderboten und zahlte dafür jährlich an die Stadt in den ersten 19 Jahren 3000 und dann 1500 Rubel. Am Sonntage, den 1./14. Juli 1884 übernahm die Stadt den Dampferbetrieb für eigene Rechnung und ließ sogleich die Dampfer zwischen der Stadt und Hagensberg, die bisher des Tags über alle Viertelstunden gegangen waren, dreimal so oft verkehren. 1906 betrieb sie 5 Rad- und 7 Schraubendampfer, über die mehr in der Abteilung 6, C gesagt ist.

Nach Hagensberg. Von 6½ Uhr morgens bis 9½ Uhr abends geht alle 6 Minuten, von 9½ Uhr abends die ganze Nacht hindurch bis 6½ Uhr morgens geht alle 15 Minuten von beiden Seiten ein Dampfer ab. Die Fahrt dauert 6 bis 7 Minuten.

Nach dem Sunde, Schwartzenhof, Grabenstraße, Seemannshause u. Ballastdamm, alle 15 Min. von beiden Endpunkten abgehend. Der erste Dampfer geht morgens 5 Uhr, der letzte abends 9 Uhr 20 Min. von der Stadt ab.

Nach Ilgezeem (Kiepenholm, Kühlhaus und Zementfabrik anlaufend), halbstündlich von dem Landungsplatz der städtischen Dampfer. Letztes Schiff von der Stadt, der eine Dampfer um 8½ Uhr, der andere Dampfer um 11 Uhr abends. Von Ilgezeem um 9 und 11½. Sonntags geht von beiden Enden der letzte Dampfer um 11 Uhr abends ab.

Taxe für die Dünadampfer der Stadt Riga.

Der Fahrpreis für die Fahrt:

Stadt-Hagensberg,

Seemannshaus, Grabenstr., Schwartzenhof. Ein Billet 1. Klasse 5 Kop., 25 Abonnementsbillets 1. Klasse 1 Rbl., eine Jahreskarte 15 Rbl., ein Billet 2. Klasse 2 Kop., ein Billet für Schulkinder 1½ Kop., 10 Abonnementsbillets 12 Kop. Eine Fahrkarte in der Nacht kostet 10 Kop. auch für Abonnementen.

Die Jahreskarten kann man an jedem Monatsersten beginnen lassen.

Stadt—Großklüversholm.

(nur während der Eisgangszeit).
Ein Billet 1. Klasse 3 Kop., ein Billet 2. Klasse 2 Kop., ein Billet für Schulkinder 1½ Kop.

Stadt—Ballastdamm und Ilgezeem.

Ein Billet erster Klasse nach dem Ballastdamm oder Sunde 6 Kop., 10 Abonnementsbillets 1. Klasse nach dem Ballastdamm oder Sunde 48 Kop., eine Jahreskarte 18 Rbl., ein Billet 2. Klasse nach dem Ballastdamm oder Sunde 3 Kop., ein Billet für Schulkinder 1½ Kop., 10 Abonnementsbillets für Schulkinder 12 Kop., ein Billet 1. Klasse nach der Zementfabrik oder Ilgezeem 10 Kop., 10 Abonnementsbillets 1. Klasse nach der Zementfabrik oder Ilgezeem 80 Kop., eine Jahreskarte 30 Rbl., ein Billet 2. Klasse nach der Zementfabrik oder Ilgezeem 4 Kop., ein Billet für Schulkinder 1½ Kop., 10 Abonnementsbillets für Schulkinder 12 Kop. Zwischen-Stationen: Ein Billet 1. Klasse 5 Kop., ein Billet 2. Klasse 2 Kop., ein Billet für Schulkinder 1½ Kop.

Dampfschiffahrts-Gesellsch. A. Augsburg. Abfahrt vom Undinenstege nach Andreasdamm, Andreasholm und der Zementfabrik von 5 bis 21 Uhr halbstündlich,
Waldschlößchen, Neu- und Alt-Mühlgraben um 5 und 6 Uhr und von 7½ bis 8½ Uhr abends stündlich,
Wohlershof, Kremershof, Seemannsschule, Magnusholm, Ustj-Dwinsk, Bolderaa v. 5 bis 8 Uhr abends stündlich.

Nach **Dubbeln** und den Strandorten bis Schlock 5 mal täglich. Fahrplan am Undinenstege, wo die Dampfer anlegen.

Nach **Mitau** um 11 und 7 Uhr. Abgang vom Undinensteg.

Nach **Keckau** und Schloß Dahlen: Dampfer „Dahlen", „Iwan" und „Bienenhof". Passagiere werden auch bei Bienenhof abgesetzt. Abfahrt von der Floßbrücke nach Bekanntmachung.

Nach **Thorensberg** mit den Motorböten „Solo" und „Blitz" alle 15 Minuten von früh 6 bis abends 9, Sonntags bis 10 von der Schwimmbrücke abgehend. Seit Oktober 1910.

Denkmäler.

Peter der Große,

von Schmidt in Kassel, enthüllt 17. (4.) Juli 1910 in Gegenwart Seiner Majestät, des Kaisers Nikolaus. Auf der Kreuzung der Alexander- und Todleben-Boulevards.

Herder,

Joh. Gottfr., von Schaller in Weimar, enthüllt 6. Sept. (25. Aug.) 1864. Auf dem Herderplatze.

Roland,

sieh § 6.

Dienstleute.

Dienstmann-Artel „Expreß". (Kontor: Pferdestr. 17, gegr. 1881, (blaue Mützen).

Rigaer Träger-Artel, Kontor: Wallstr. 28 (rote Mützen).

Droschken sieh Fuhrleute.

Eisenbahn sieh § 20.

Elektrische sieh Straßenbahn.

Fernsprechdienst.

Rigaer Telefon-Gesellschaft.

A. Verkehr in der Stadt.

Die Rigaer Telefon-Gesellschaft. Zentrale: Weberstr. 15.

Folgende Telefontaxe ist mit 1. Novemb. 1901 in Kraft getreten:

Zur ersten (der billigsten) Art (10 pCt. unter dem Grundpreise), gehören die Telephone in Privatwohnungen zur ausschließlichen Benutzung des Abonnenten und seiner Familie mit einer Gebühr von 51 Rbl. 30 Kop. jährlich.

Zur zweiten Art gehören die Telephone zur gemeinsamen Benutzung, d. h. zur Benutzung eines vorher bestimmten Kreises, z. B. mehrerer Einwohner desselben Hauses, Glieder eines Vereins, Angestellte einer Regierungs- oder Stadtbehörde, eines Handels- oder Gewerbe-Hauses usw., jedoch unter der Bedingung, daß die Telephone in solchen Räumlichkeiten aufgestellt sind, wo sie von der Allgemeinheit nicht benutzt werden können. Für diese Art zahlt man jährlich 57 Rbl.

Zur dritten Art gehören die Telephone zur allgemeinen Benutzung, d. h. zur Benutzung nicht nur von Leuten, die in dem Gebäude, wo der Apparat aufgestellt ist, wohnen oder dienstlich zu thun haben, sondern auch von anderen. Zu dieser Art gehören die Apparate, die in Gasthäusern, Banken, Börsen, Theatern, Bahnhöfen, Landungsplätzen, Kursälen 2c. aufgestellt sind. Für diese Art zahlt man jährlich 74 Rbl. 10 Kop. (30 pCt. über den Grundpreis.)

Diese drei Preise gelten für einen Umkreis von 3 Werst, von der Zentrale aus gerechnet, für je 100 Faden über 3 Werst sind 3 Rbl. jährlich außerdem zu zahlen, also 15 Rbl. die Werst.

Nebenapparate in demselben Hause kosten 25 Rbl. jährlich; außerhalb des Hauses, wo der Hauptapparat steht, noch 3 Rbl. für je 100 Faden.

Eine Extraglocke kostet 3 Rbl. jährlich, ebenso viel ein zweites Hörrohr.

Für ein Gespräch auf den öffentlichen Fernsprech-Stellen hat man 10 Kop. zu zahlen.

In Riga sind folgende Telephon-Automaten aufgestellt:

- Im Hauptpostamt.
- Zeitungsbuden Suworowbrücke und Alexanderbrücke.
- Bahnhof Riga I.
- Dünamündesche Str. 48.
- Restaurant Automat, Scheunenstr.
- Restaurant Automat, Roland.
- Wöhrmanns Park.
- Kalnezeemsche Str. 175.
- Waarenstation.

B. Verkehr an den Strandorten und Tuckum.

(Zentrale: Majorenhof, Johmenstr. 42.)

Seit dem 1. Mai 1904 hat die Rig. Telefon-Gesellschaft den Telefonverkehr nach und an den Strandorten übernommen. Das Jahresabonnement am Strande kostet 30 Rbl. in einem Umkreise von 2 Werst von der Zentrale; für je 100 Faden über 2 Werst werden 3 Rbl. zugeschlagen. Ein Gespräch nach Riga kostet 20 Kop.

Das Sommer-Abonnement (1,5—1,9 alten Stils) kostet 40 R., wobei der Abonnent 3 mal täglich umsonst nach Riga sprechen darf. Der jährliche Abonnementspreis mit täglich 3 freien Gesprächen nach Riga beträgt R. 75.

Am Strande sind zur Bequemlichkeit des Publikums Telefon-Automaten aufgestellt, in die vor Beginn des Gespräches 1 Zehnkopekenstück zu werfen ist (10 Kop. für ein Gespräch am Strande, 20 Kop. nach Riga).

Automaten befinden sich:

- Bilderlingshof, Bahnhof.
- Konditorei Reiner.
- Polizeihäuschen.
- Bullen: Weißes Rößl.
- Edinburg: Bahnhof, Kurhaus, Lundmann.
- Pension Klapper u. Kewitsch.
- Majorenhof, Telefon-Zentrale, Bahnhof, Horn's Hotel, Horn's See-Pavillon, Pension Skalski u. Mitschke.
- Dubbeln, Zentralhotel, Brückmann, Aktienhaus, Berlin u. Schalit, Marienbad, Krause.
- Karlsbad: Kurhaus.
- Schlock, Telefon-Zentrale.
- Assern, Sanatorium und Selis.
- Kemmern, Bahnhof, Hotel Annenhof.

C. Fernverkehr.

Im Jahre 1906 erhielt die Rig. Tel.-Ges. von der Regierung das Recht, Riga mit 24 Orten Livlands und Kurlands zu verbinden. Von 1906 an sind folgende Verbindungen hergestellt worden mit:

- Dorpat,
- Fellin,
- Friedrichstadt,
- Lemsal,
- Mitau,
- Oger,
- Pernau,
- Rujen,
- Schlock,
- Segewold,
- Smilten,
- Strandorten,
- Tuckum,
- Walk,
- Wenden,
- Werro,
- Wolmar

Ein Gespräch von 3 Minuten Dauer kostet bis zu 100 Werst (107 Kilometer) 20 Kop., auf weitere Entfernungen 30 K. Die Rig. Tel.-Ges. darf für interurbane Gespräche eine Hinterlegung von 5 bis 10 R. im voraus verlangen. Der Telefon-Abonnent haftet für die Zahlung der von seinem Apparate aus eingeleiteten Gespräche, doch kann der Abonnent seinen Apparat für alle Fernverbindungen sperren lassen.

Fuhrleute.

Taxe für Droschken, ob sie Gummiräder haben oder nicht.

A. Fahrten innerhalb der Rayons.

I. Rayontaxe für eine ununterbrochene Fahrt.

	Kop.	Kop.
1) In den Grenzen eines Rayons	15	25
Anm. Für eine Fahrt, die ihren Anfang nimmt und ihr Ende erreicht in demjenigen Theil des 1. Rayons, der begrenzt wird von dem Stadtcanal, der Nikolaistraße und der Düna	10	15
2) Für jeden folgenden Rayon werden mehr gezahlt	5	10

II. Zeittaxe.

Für eine halbe Stunde (Mindestbetrag der Zahlung nach Zeit) einem Einspänner 25 Kop., einem Zweispänner 40 Kop.

Für jede weitere halbe Stunde (oder den Bruchtheil einer solchen) einem Einspänner 20 Kop., einem Zweispänner 30 Kop.

B. Fahrten außerhalb der Rayons.

1) Für eine Fahrt aus irgend einem Rayon zu den untenbenannten Ortschaften oder zu irgend einem Punkt auf diesem Wege werden zur Rayontaxe zugeschlagen:

	Kop.	Kop.
Wasserwerk	15	25
Matthäi-Friedhof . . .	5	10
Bahnhof Alexanderpforte . .	10	15
Fabrik Phönix	10	15
Friedhöfe jenseits der Mühlgrabener Bahn	15	25
Kriegshospital	10	15
Heilanstalt Rothenberg . .	20	30
Eichenheim	25	40
Alexandershöhe	30	45
Städt. Schlachthaus . . .	10	15
Katkesekeldamm	10	15
Ilgezeemscher Markt . . .	10	15
Friedhof Bullensche Str. . .	10	15
Nordeckshof oder Bahnhof Nordeckshof	20	30
Ecke der Schlockschen und Eugenienstraße	10	15
Bahnhof Alexanderhalt . .	10	15
Martinsfriedhof in der Nähe der Kalnezeemschen Str. .	15	20
Pleskodahl	20	30
Armitstead's Kinderhospital .	5	10
Atgasen	15	20
Neue Friedhöfe, Seifenberg .	20	30
Classen'sche Brauerei . . .	10	15
2) Für Fahrten außerhalb der Rayons oder zum Theil innerhalb, zum Theil außerhalb der Rayons, sofern die genannt sind, ist nach der Zeit zu zahlen, für 1/4 Stunde .	30	50
für jede folgende angefangene Viertelstunde	20	30

Anmerkung. Für etwaige Wartezeit auf diesen Fahrten bekommt der Fuhrmann nur die Hälfte der in diesem Punkte festgesetzten Zahlung.

C. Regeln.

1) Die Fuhrleute sind verpflichtet, für diese Taxe auf dem ganzen, der Stadtverwaltung unterstellten Gebiet, nur mit Ausnahme von Mühlgraben, zu fahren.

2) Die Fahrpreise sind für 2 Passagiere festgesetzt; für jeden weiteren Passagier wird ein Drittel der Taxe zugeschlagen. In einem Einspänner dürfen nicht mehr als 3 Passagiere, in einem Zweispänner nicht mehr als 4 erwachsene Passagiere Platz nehmen. Zwei Kinder unter 10 Jahren gelten für einen Erwachsenen.

3) Gepäck, auf dem Bock untergebracht, darf den Fuhrmann beim Kutschiren nicht behindern. Jedes Stück kostet 5 Kop. extra.

4) Für die Annahme eines Fuhrmannes im Hofe des Dwinsker (Dünaburger) Bahnhofes (hinter der Mauer) sind 10 Kop. dem Einspänner und 15 Kop. dem Zweispänner zuzuzahlen.

5) Für Nachtfahrten (12 Uhr Nachts bis 7 Uhr Morgens) gilt die doppelte Taxe. Die in den Punkten 3 und 4 vorstehender Regeln erwähnten Zuschläge werden nicht erhöht.

6) Die Zahlung an die sogenannten Lichatschi geschieht nach Vereinbarung.

7) Die beiden Seiten der die Grenze bildenden Straßen zählen zur Grenze desjenigen Grenzrayons, aus dem der Passagier kommt.

8) Die Fuhrleute sind verpflichtet, den kürzesten Weg zu nehmen. Auf Wegen mit befestigter Fahrbahn müssen Einspänner mindestens 8 Werst (8,536 Kilometer), Zweispänner mindestens 10 Werst (10,675 Kilometer) stündlich zurücklegen.

9) Bei Fahrten zu den Theatern, Bahnhöfen und überhaupt zu Plätzen mit beträchtlichem Zusammenstrom von Menschen muß das Fahrgeld im Voraus entrichtet werden.

10) Brückengeld zahlt der Passagier.

D. Grenzen der Rayons.

Rayon 1. Dünaufer und Andreashafen, Elisabethstraße, über die Oreler Bahn, Timotheus- und Turgenjewstraße.

Rayon 2. Der erste Rayon, Dünaufer, Peterholmstraße über die Stadtweide, Ritterstraße, Marienstraße, Romanowstraße u. weiter in gerader Linie zum Ufer der Düna und das Dünaufer.

Rayon 3. Der zweite Rayon, Dünaufer, Pielenhofsche Straße, über die Stadtweide und die Charlottenstraße, in gerader Linie zur Revaler Straße, die Revaler Straße, Wolmarsche Straße bis zur Ecke der Ritterstraße und weiter in gerader Linie bis zur kleinen Bergstraße, die kleine Bergstraße, in gerader Linie bis zur Thomasstraße, die Thomasstraße und der Kojenholmsche Graben.

Rayon 4. Der dritte Rayon, die Friedensstraße bis zur Kasernenstraße in gerader Linie bis zur Alexanderpforte und die Mühlgrabener Eisenbahn bis zur Kreuzung mit der Oreler Bahn.

Rayon 5. Das rechte Dünaufer von der Nikolaistraße bis zur Turgenjewstraße, über die Düna und Hasenholm (Batteriestraße), das linke Dünaufer von der Bootstraße bis zur Hagensberger Bucht, diese Bucht und von dem Hause des Yacht-Clubs über die Düna.

Rayon 6. Das Dünaufer, Kahnstraße und Segelstraße, über die Wiese zur Einmündung der Altonaschen Straße in die Verlängerung der Schoonerstraße, über die Wiese zur Fruchtstraße, über die Wiese zur Haltestelle der Hagensberger Dampfer, die Hagensberger Bucht.

Rayon 7. Der sechste Rayon, die alte Mitauer Straße, das Ufer des Kühleweinschen Grabens, die Heu-, Kalkofen-, Wind-, Bauskesche, Baumstraße, Mitauer Chaussee, die Kleine Altonasche Straße, die Bolderaaer Bahn, die Goldinger, Schwartzenhofsche, Laub-, Dorotheen- und Fruchtstraße.

Rayon 8. Der sechste und siebente Rayon, Goldinger Straße über die Dünamündesche Straße weg zum Hause Wasserstraße Nr. 7, das Ufer der kleinen Düna und die Hagensberger Bucht.

Gallerieen sieh Museen.

Gasanstalt.

Nach 17 jährigen Verhandlungen wurde am Mittwoch, den 12./24. Juli 1861 der Grundstein zu der jetzigen alten Gasanstalt zwischen Thronfolger-. Basteiboulevard und der Nikolaistraße gelegt. Ihr lag ein Plan des Berliners Kühnell zu Grunde. Am Montag, den 6./18. August 1862 sah man zum ersten male die Gaslaternen, deren 678 waren, auf den Straßen brennen. Täglich konnten 2000 kbm Gas erzeugt werden. Der erste Leiter war Kurgas. Ein Gasometer, der die eiserne Brücke und — leider — nur einen kleinen Teil der linksufrigen Stadt, nämlich Klüversholm, mit Gas versorgt, wurde im November 1873 in Betrieb genommen. Nachdem Sonntag, den 19./31. Januar 1875 eine zweite, viel größere Anstalt Ritterstraße 155 dazu gekommen ist, können jetzt bequem 35 000 kbm Gas täglich hergestellt werden. Anfang 1903 gab es 1818 Straßenlaternen, die sämtlich in den Jahren 1896—1900 Glühlicht erhielten. Die erste Gasanstalt dient jetzt hauptsächlich als Sitz der Verwaltung der städtischen Werke für Gas, Wasser und Elektrizität.
(Vergl. Betriebsamt im Register, Seite 2.)

Kanalisation.

Die Entfernung des Regenwassers und aller Schmutzabfälle der Häuser geschah in den ältesten Zeiten durch den Rigebach, der ursprünglich so breit war, daß Schiffe auf ihm verkehrten. Er ging etwa vom heutigen Basteiberge zwischen den heutigen Königs- und Schmiedestraßen bis zur Theaterstraße, folgte von hier der Richtung der heutigen Riesingstraße (die nach ihm den Namen hat), an deren Ende er, etwa da wo jetzt die Karlsstraße verläuft, oder auch nach der Münstereistraße zu, sich gegen die Düna wandte. Der Rigebach wurde durch Zuschüttungen und Verunreinigungen immer schmäler. 1862 ersetzte man ihn durch einen gemauerten Kanal, der unter den Schmiedestraßen und der Münstereistraße dahinzieht. Riga dehnte sich aber immer weiter aus, und es wurden die Ausdünstungen des Stadtkanals, in den man alle Abwässer führte, nachgerade unerträglich. Wie sehr sie gegen die öffentliche Gesundheitspflege verstießen, geht daraus hervor, daß sich nach den Berechnungen des Stadtoberingenieurs Adolf Agthe 1894 täglich gegen 3000 kbm häusliche Schmutzabwässer (meistens menschliche und tierische Exkremente) in den durch städtische Gartenanlagen offen dahin fließenden Stadtkanal ergossen. Seit 1894 wird eine nach den Plänen des Stadtoberingenieurs Adolf Agthe eingerichtete und vom Stadtbaurat Hoberg in Berlin, dem Erbauer der dortigen Kanalisation, im März 1898 billigend begutachtete Kanalisation der ganzen Stadt allmählich ausgeführt. Der Hauptausfluß befindet sich jetzt auf dem Andreasholm unterhalb des Kühlhauses. Dort ergießt ein 693 m langer und 2 m durchmessender Hauptsammelkanal seine trüben Fluten in die Düna. Pumpstationen befinden sich auf dem Andreasholm kurz vor der Mündung dieses Kanales, an der Ecke der Mühlen- und Weidendammstraße und zur Hochwasserzeit auch bei der Peterholm-, Münsterei- und Speckstraße.

Kühlhaus sieh § 6.

Lombard.

Am 21. (9.) Dezember 1805 stiftete der Rats- und Wettherr Johann Georg Strésow 1000 Albertusthaler zur Gründung „einer Anstalt, wo nicht sowohl der Kaufmann, dem sich hier mehrere Hilfsquellen darbieten, als vielmehr der Beamte, Professionist und Arbeiter der geringeren Klassen auf Unterpfand gegen mäßige Renten ein Darlehen erhalten kann.“ Im darauf folgenden Jahre schenkte der Schwarzhäupterälteste Joachim Ebel für denselben Zweck weitere 1000 Albertusthaler, und 1816 wurde dieser Lombardfonds zufolge einer Testamentsbestimmung des Kaufmanns Johann Adam Kröger um 500 Rubel vergrößert. Ende Februar 1892 wurde der auf 137 690 Rubel 15 Kop. angewachsene Lombardfonds dem Stadtamte übergeben, das damit am 21. (9.) Dezember 1895, also genau 90 Jahre nach der ersten Stiftung, den Lombard im Gebäude des ehem. Stadtwaisenhauses in der Kalkstraße eröffnen ließ. Im Sommer 1910 wurde der großartige Neubau des Hagensberger Zweiglombards, Schlocksche Str. 2, der Benutzung übergeben.

Lotsen.

Lotsen-Verein, steht unter Verwaltung der Hafenverwaltung. Lotsen-Kommandeur: Joh. Jürgensohn.

Lotsenstation: Am Dünaufer an der Neupforte. Außerdem ist eine Lotsenstation in Fortkometendamm beim Leuchtturm und eine in Bolderaa.

In Bolderaa ist der beständige Sitz des Lotsen-Kommandeurs und zugleich die Hauptstation. Die Lotsen selbst sind in Wachen geteilt und diese wechseln wiederum alle 14 Tage zwischen den 3 Stationen ihren Aufenthalt.

Adresse für den Lotsen-Kommandeur: Lotsen-Kommandeur in Bolderaa, Lotsen-Kontor, über Riga.

Museen.

Städtisches Kunstmuseum an der Esplanade, Eing. von d. Nikolaistr., ☎ 1770.
Museumsdirektor: Dr. Wilhelm Neumann. (Privatwohnung: Alexanderstr. 51, W. 3.)

Das Museum enthält die vereinigten Gemäldesammlungen der Stadt, des Rigaschen Kunstvereins und des weil. Rigaschen Ratsherrn Friedr. Wilh. Brederlo, eine Skulpturensammlung, ein Kupferstichkabinet und eine kunstwissenschaftliche Bibliothek.

Geöffnet vom 1. März bis 10 Okt. täglich (außer Montags) 11—4, Sonntags 11½—4, vom 1. Oktbr. bis 1. März: werktäglich 1—3, Sonntags 12 bis 3. Eintrittspreis an den Werktagen 30 Kop., Kinder 20 Kop., an den Sonntagen 20 Kop., Kinder 10 Kop.

Dommuseum der Gesellschaft für **Geschichte und Altertumskunde** der Ostseeprovinzen, besteht 1) aus einer Sammlung von sog. vorgeschichtlichen Gegenständen, meist Gräberfunden aus den drei baltischen Provinzen; 2) aus einer Sammlung von Gegenständen aus geschichtlicher Zeit, wie Münzen, Freimaurerinsignien, Silber- u. Goldsachen, Stickereien, Geweben, Stoffproben, Gläsern, Kunsttöpferei, Waffen usw.; 3) aus einer Gemäldesammlung (meist in Oel gemalte Bildnisse bekannter Livländer). Das Museum ist geöffnet vom 1. Sept. bis zum 1. Juni Sonntags 12—15. Eintrittsgeld: 20 Kop., für Kinder 10 K.

Dommuseum des **Naturforscher-Vereins**, bestehend aus Gegenständen der 3 Naturreiche, meist aus den baltischen Provinzen, ist Sonntags 12—14 dem Publikum geöffnet gegen 15 Kop. für Erwachsene, 5 Kop. für Schüler.

Museum des Rigaschen **lettischen Vereins**, Paulucciſtr. 13.

Post.

Briefpost.

Personal, sieh Register auf Seite 2. — Postämter, Posttarife und Postregeln sieh § 20 in dieser ersten Abteilung.

Pferdepost, Säulenstr. 42. Das Gebäude gehört der Stadt. Den Betrieb unterhält ein Unternehmer, der auch für eigene Rechnung Wagen zu Fahrten in der Stadt und in die Umgegend Rigas vermietet. Merkwürdiger Weise und im Gegensatz zu anderen Orten liegt auf der Stadt die Verpflichtung, 8 Pferde nebst Mannschaft und Fahrpark zur Beförderung von Briefschaften und Paketen zwischen dem Hauptpostamte und den Bahnhöfen zu unterhalten und dem Postamte zur Verfügung zu stellen. 1879—1898 zahlte die Stadt dafür 123 069 Rubel.

Schlachthaus und Viehmarkt.

Nach beinahe 50jährigen Verhandlungen kam es, nachdem Dr. med. E. von Bochmann, Stadtarchitekt R. Schmäling und Stadtoberingenieur Adolf Agthe den Entwurf gemacht hatten, 1894 zum Bau des Schlachthauses, das am Freitage, den 1./14. August 1897 eröffnet wurde. Es liegt am 2. Weidendamm auf der Stadtweide, südöstlich begrenzt von der Elevatorbahn. Die Schlachthallen haben folgende Ausmaße: die für Großvieh 143½×51½×18½ Fuß. Die für Lämmer und Kälber 103×51×16, die für Schweine 99×51×16. Da das Gelände oft bei Hochwasser überschwemmt wurde, mußte es aufgeschüttet werden. Die nötige Erde wurde durch die Grabung dreier breiter und tiefer Kanäle beschafft, die mit der roten Düna in Verbindung stehen. Damit ist auch zugleich eine bequeme Wasserverbindung ermöglicht. Mit dem Schlachthaus ist ein Viehhof mit Bahnausladevorrichtungen und Stallungen verbunden.

Stellenvermittelung.

Kostenfreie kaufmännische Stellenvermittlung nach und von allen Plätzen der Erde: Deutscher Kaufmännischer Verein „Hansa", im Kartellverhältnis mit dem Verein für Handlungskommis von 1858 zu Hamburg. Näheres sieh Hansa, Seite 2.

Deutscher Verein in Livland, sieh Register Seite 2.

Kaufmännischer Verein, sieh Register S. 2.

Sternwarten.

Des Polytechnikums. Unter der von außen sichtbaren Kuppel des Polytechnikums befindet sich das 4zöllige Fernrohr, mit dem Mädler und Beer 1824—1834 in Berlin ihre Beobachtungen für ihre große Mondkarte machten. Nach Riga ist es durch die Freigebigkeit des Herrn von Rennenkampff gekommen. Es gehört der Livländischen Ritterschaft und ist dem Polytechnikum leihweise überlassen worden.

Privatsternwarte von Adolf Richter, Hagensberg, Ecke Winkel- und Schwalbenstraße auf dem Grundstücke von Robert Bulowsky unter 56° 57′ 6″ nördl. Breite und 1h 36m 18,63s östlicher Länge von Greenwich oder 25m $0{,}_{00}$s westlicher Länge von Pulkowa. In dem einen Häuschen befindet sich ein 3zöll. Tubus von Merz, Utzschneider und Fraunhofer in München, ein auf demselben parallaktischen Kopfe montirter 9zölliger Spiegel von B. Schmidt in Mittweida, ein Durchgangsinstrument von Gustav Heyde in Dresden und eine astronomische Pendeluhr mit Nickelstahlpendel von Riefler in München. In einem zweiten Häuschen befindet sich ein parallaktisch montirter Spiegel von B. Schmidt in Mittweida von 595 Millimeter Durchmesser zur Fotografie der Himmelskörper. Die richtige Zeit wird regelmäßig der Zeitball-Station im Seemannshause und den größeren Uhrmachern der Stadt telefonisch mitgeteilt. Besuch der Sternwarte (aber nur nach vorheriger Verabredung) wird gern gestattet.

Straßenbahnen, elektrische.

Bis zum Sommer 1882 holperte nur ein wackliger Omnibus alle Stunden einmal vom Rathause zur Großen Pumpe. Solcher Art war bis dahin das Bedürfnis des Verkehres in Riga.

Der 22. August (3. September) 1882 — es war ein Sonntag — bedeutete einen Wendepunkt in Rigas Verkehrswesen. An diesem Tage wurden die Strecken Große Pumpe-Kalkstraße und Kalkstraße-Krasna'a Gorka der Pferdebahn dem Verkehr übergeben. Schon am 9. (21.) September 1874 hatte der Ingenieur E. Dupont, Generalkonsul der Schweiz in St. Petersburg, von der Stadt eine Konzession dazu erhalten. Ehe die Genehmigung aller Instanzen und die Vollendungen der ersten Strecken erfolgte, verstrichen acht Jahre. Noch 1882 wurden mit 66 Pferden 804 430, aber schon 1883 mit 95 Pferden 3 114 730, und 1900 mit 183 Pferden 6 788 446 Menschen befördert, und dabei bis 22% Dividende erarbeitet. Vom August 1896 zogen sich die Verhandlungen des Stadtamtes wegen Erbauung elektrischer Straßenbahnen bis zum 28. April (11. Mai) 1900 hin, wo die Erlaubnis zum Baubeginn gegeben wurde. Die alte Pferdebahn-Gesellschaft betreibt auch die elektrische Straßenbahn. Die Stadt hat das Recht, vom 1. (14.) Januar 1915 an die ganze Anlage zu kaufen. Die einzelnen Strecken wurden an folgenden Tagen eröffnet:

Kalkstraße-Alexandertor 23. (10.) Juli 1901.

Große Pumpe-Kirchhofspforte 22. (9.) Sept. 1901.

Stadttheater-Ritterstr. 25. (12.) Sept. 1901.

Herrenstr.-Pernauerstr. 25. (12.) Okt. 1901.

Jakobsplatz-Schlachthaus 10. Nov. (28. Okt.) 1901.

Eisenbahnbrücke-Wasserwerk 10. Novbr. (28. Okt.) 1901.

Ring auf dem Theaterboul.-Basteiboul. und Sandstr. 29. (16.) Nov. 1901.

Kirchhof-Kriegshospital 15. (2.) Nov. 1902.

Schlachthaus-Rote Düna 5. Dez. (22. Nov.) 1902.

Pontonbrücke-Kancksdamm, 11. Septbr. (29. Aug.) 1902.

Schonerstr.-Altonaer Str. 19. (6.) Juli 1903.

Altonaer Str.-kl. Lagerstr. 18. (5.) Okt. 1903.

Marienmühlenstr.-Kinderhosp. 22. (9.) Nov. 1903.

Ritterstr.-Marienstr. 5. Juli (22. Juni) 1904.

Matthäistr.-Revaler Str. 22. (9.) Juli

Schonerstr.-Hagensb. Markt 30. (17.) Sept. 1905.

Hagensb. Markt-Laubstr. 28. (15.) Okt. 1905.

Laubstraße-Schlockſche Str., 24. Dez. 1905/6. Jan. 1906.

Viadukt-Fönix 7. Juni (25. Mai) 1906.

Fönix-Jute-Ch. 7. Juli (24. Juni) 1906

Jute-Ch.-Gr. Schmerl 29. (16.) Juli 1906.

Karolinenstr.-Revaler Str. 17. (4.) Okt. 1906.

Schlockſche Str.-Regimentshof, 14. (1.) Dez. 1908.

Wasserwerk-Kusnezow 14. (1.) Dez. 1908.

Kriegshospital-Kaiserwald 14. (1.) Mai 1910.

Kinderhospital-Bienenhof 15. (2.) Sept. 1910.

———

Direktion: Alexanderstr. 171.
Kartenausgabe: Alexanderstr. 73.
Elektrizitätswerk: Michaelstr.
Wagenschuppen:
1) Ecke Alexander- und Falkenstraße.
2) Friedrichsstraße.
3) Thorensberg, Kreuzstraße.

Straßenbahnlinien:

1) Blaues Schild.

Vom Dünaufer auf der Nikolaistr., dem Todleben-Boul. und dem 1. und 2. Weidendamm bis zur Roten Düna.

2) Grünes Schild.

Von der Pontonbrücke auf der Ringbahn, der Alexanderstraße, Karolinen, Friedens- und Bärenstraße bis zur Station Kriegshospital.

3) Rotes Schild.

Von der Pontonbrücke auf der Ringbahn, Alexanderstraße u. auf der Petersburger Chaussee bis zur Fabrik „Fönix".

4) Grün-weißes Schild.

Von der Börse auf der Sandstraße, dem Bastei- und Theater-Boulevard, der Suworow-, Matthäi- und Marienstraße bis zur Revaler Straße.

5) Weißes Schild.

Vom Dünaufer auf der Karls-, Marien-, Säulen-, Sprenk- und Adlerstraße bis zur Pernauer Straße.

6) Gelbes Schild.

Vom Dünaufer auf der Moskauer Straße bis zu Kusnezows Fabrik.

7) Weiß-rotes Schild.

Vom Dünaufer auf der Pontonbrücke und der Schoonerstraße, Altonaer Str., Marienmühlenstr., Mitauer Ch. bis zum Armitsteadschen Kinderhospital.

8) Rot-gelbes Schild.

Vom Dünaufer bis zum Kinderhospital und weiter auf der Zelt- u. Bausk. Str. bis Bienenhof.

9) Rot-grünes Schild.

Vom Dünaufer auf der Pontonbrücke, der Schooner-, Lager-, Laub-, Schwarzenhöfschen und Kalnezeemschen Str. bis zur Schlockschen Str.

10) Rot-grünes Schild.

Von der Kalnezeemschen Straße auf der Schlockschen bis zum Regimentshofe.

11) Rot-blaues Schild.

Von der Fabrik Fönix auf der Petersburger Chaussee und der Rodenpoisschen Straße bis „Groß-Schmerl".

12) Grün-weißes Schild.

Vom Kriegshospitale auf der Plettenberg-, Kettler- und Samsonstr. bis zum Sportvereine Kaiserwald.

Der Fahrplan mit den Fahrtintervallen und der Angabe, wann Werktags, Sonntags und Feiertags auf jeder Linie der volle oder halbe Verkehr beginnt und schließt, ist in jedem Straßenbahnwagen ausgehängt.

Die letzten Wagen gehen von den an der Außenseite der Stadt gelegenen Endpunkten an Werktagen gegen 11 Uhr, und an Sonntagen gegen $11^{1}/_{2}$ Uhr ab.

Die Linie vom Kriegshospital und die vom Fönix gehen von der Alexanderbrücke im Ringe um den Stadtkern herum bis wieder zu der Alexanderbrücke, wo sie dann wieder in die Alexanderstraße einkehren. Der erste Wagen biegt von der Alexanderstraße kommend, bei der Alexanderbrücke links auf den Theaterboulevard ein, geht in die Karlsstraße, passirt den Tuckumer Bahnhof, biegt rechts ab, das Dünaufer entlang bis zum Zoll, biegt in die Nikolaistr. ein, dann in den Basteiboulevard und gelangt wieder zur Alexanderbrücke. Der zweite Wagen biegt, von der Alexanderstr. kommend, bei der Alexanderbrücke rechts auf den Basteib. ein, um den Ring um die ganze alte Stadt in umgekehrter Folge zu durchlaufen. Auf der Alexanderstraße trägt jeder zur Stadt gehende Wagen auf der vorderen Seite eine runde Scheibe in gelber Farbe. Hängt diese Scheibe auf der rechten Seite des Wagens, so biegt dieser Wagen bei der Alexanderbrücke rechts in den Basteiboulevard ein. Hängt diese Scheibe links, so biegt dieser Wagen bei der Alexanderbrücke links in den Theaterboulevard ein.

Fahrpreise:

Eine Fahrt ohne Unterbrechung in einer Richtung innerhalb der Grenzen einer jeden einzelnen Linie kostet:

1. Klasse — 6 Kop.
2. Klasse — 3 Kop.

Für Schüler unabhängig von der Wagenklasse 2 Kop.

Eine ununterbrochene Fahrt in einer Richtung innerhalb der Grenzen je folgender zweier Linien „Dünaufer-Schlocksche Str.", „Dünaufer-Kirchhöfe" und „Kriegshospital-Kaiserwald", „Dünaufer-Kinderhospital" und „Kinderhospital-Bienenhof" kostet:

1. Klasse — 10 Kop.
2. Klasse — 5 Kop.

Für Schüler unabhängig von der Wagenklasse 4 Kop.

Das Abonnement (beginnend nur mit dem Ersten eines Monats) kostet:

	für eine einzelne Linie	für die oben genannten je zwei zusammenhängenden Linien	für alle Linien
auf 3 Monate	12 R.	18 R	22 R.
„ 6 „	18 „	30 „	40 „
„ 1 Jahr	30 „	50 „	72 „

Ein Schüler-Abonnement für Schüler und Schülerinnen der hiesigen niederen und mittleren Lehranstalten, das das Recht giebt, eine bestimmte Straßenbahn-Linie zweimal täglich zu benutzen, kostet monatlich für eine Linie 80 Kop., für oben genannten je zwei zusammenhängenden Linien aber 160 Kop.

Telegraf.

Personal, sieh Register auf Seite 2. — Telegrafenämter, Telegrafentarife und Telegrafenregeln sieh § 20 in dieser ersten Abteilung.

Telefon sieh Fernsprechdienst.

Theater.

(Bestuhlungspläne der Theater findet man am Schlusse dieser Abteilung 1.)

Stadt-Theater (Theaterboul., ☎ 268; Theater-Büreau 4040). Steht unter der Verwaltung der großen Gilde.

Glieder des Komitees: H. Stieda, Th. Busch, Rich. Lyra, N. Schelnchin, Alfred Braun.

Künstlerischer Leiter:
Dr. Leopold Dahlberg (Flatau), Zollstr. 4, ☎ 3448.

Personal:

Des Schauspiels:
Bauberger, Else, Dorpater Str. 8W11.
Behrisch, Elis., Kaufstr. 16.
Bötticher, Gerh., Pauluccistr. 2W10.
Busch, Kurt, Pauluccistr. 2W10.
Connard, Leo, Alexanderstr. 24W6.
Fender, Hans, Alexanderstr. 30, W. 8.
Flaschner, Ludw., Theaterb. 10, W. 6.
Grau, Frieda, Pauluccistr. 2, W. 8.
Hansen, Edm., Mühlenstr. 35.
Helms, Egon, Georgenstr. 6W5.
Kaiser, Charles Willy, Pauluccistr. 2.
Kröger, Dora, Parkstr. 4.
Kurth, F. M., Pauluccistr. 2, W. 8.
Monard, Isa, Dorpaterstr. 8, W. 9.
Steinberg, Jos., Wallstr. 1W1.
Rückert, Karl, Schulenstr. 14, W. 24.
Sachs, Melli, Pauluccistr. 1, W. 6.
Stegemann, Felix, Alexanderstr. 124.

Der Oper:
Bernauer, Laura, Karlsstr. 15, W. 3.
Droste, Elis., Pauluccistr. 7, W. 10.
v. Florentin, Paula, Ingenieurstr. 1.
van Helvoirt-Pel, Rich. Alexanderstr. 124
Jakobsohn, Ludwig, Elisabethstr. 101.
Jung, Wilh. Dr., Pauluccistr. 7W10.
Kopp, Erwin, Pauluccistr. 2, W. 10.
Kothé, Richard, Theaterboul. 7, IV.
Ness, Elsa, Pauluccistr. 19, I.
Ollner, Elsa, Parkstr. 4W7.
Pezoldt, Heinr., Säulenstr. 29, W. 14.
Reinhardt, Johannes, Alexanderstr. 33
Rogler, Bernh., Pauluccistr. 2, W. 10.
Stiles, Vermon, Pferdestr. 11.
Ulrich, Mara, Theaterboul. 10, II.
Werbke-Pauli, Emmi, Mühlenstr. 55, I.
Wollner-Reich, Else, Paulluccist. 17, IV.

Des Chors:
Bader, Lydia, Schwimmstr. 27.
Bauer, Therese, Newastr. 21W10.
Becker, Auguste, Wolgund. Str. 73.
Becker, Max, Wolgund. Str. 73.
Brügge, Robert, Marienstr. 12W7.
Butterweck, Bernh. u. Malw., Königsstr. 32, W. 26.
Freiberg, Marie, Newastr. 21.
Gentel, Klara, Elisabethstr. 9W8.
Görtz, Amanda, Basteiboul. 7W10.
Hackel, Emilie, Königsstr. 35W10.
Hackel, Rud., Königsstr. 35W10.
Hammerling, Heinz, Petersb. Ch. 87.
Janson, Vilma, Jakobsstr. 5, W. 12.
Kapp, L., Goldinger Str. 33.
Knöfler, Marg., Suworowstr. 31W3.
Korts, Burch., Malerstr. 12.
Lapeneek, Marta, Elisabethstr. 24.
Magaril, Berta, Poststr. 6W6.
Martin, Elli, Theaterboul. 8W7.
Martin, Karl, Theaterboul. 8W7.
Marckwordt, Jul., Schwimmstr. 22W24.
Petrow, Wera, Königsstr. 33, II.

Pierre, Claude, Goldinger Str. 33.
Rappe, Willi, Dorotheenstr. 16.
Reich, Rich., Sprenkstr. 23, W. 17.
Reich, Therese, Sprenkstr. 23, W. 17.
Rogally, Marg., Pauluccistr. 2W10.
Scheibler, Josefine u. Stefan, Schützenstr. 1, W. 7.
Schleiwies, Karl, Mittelstr. 2, W. 4.
Schloßberg, Leop., Romanowstr. 104W7.
Schlucke, Joh., Mühlenstr. 7W9.
Schlucke, Irma, Mühlenstr. 7W9.
Söbber, Arth., Mittelstr. 2W3.
Strautin, Anna, Gertrudstr. 36, W. 3.
Strautin, Pet., Gertrudstr. 36, W. 3.
Thonberg, Erwin, Goldinger Str. 33.
Vogelstein, Max, Albertstr. 11W2.
Weißbein, Heim, Mühlenstr. 117.

Ballet:
Böhm, Alma, Gertrudstr. 2, W. 5.
Hartmann, Alma, Elisabethstr. 77, W. 8
Manowsky, Auguste, Säulenstr. 49W13.
Rohkst, Marg., Marstallstr. 15W3.
Schlucke, Frida, Mühlenstr. 7W9.
Seeland, Aug., Suworowstr. 8W9.
Singelmann, Sof., Mühlenstr. 7W7.
Stedelaub, Anna, Newastr. 12W10.
Stern, Minna, Kathol. Str. 3W69.

Orchester:
1. Kapellmeister:
Herm. Wetzler, Kirchenstr. 10.
2. Kapellmeister:
Fritz Koreny-Scheck, Königsstr. 33, II.
3. Kapellmeister:
Jean du Chastain, Andreasstr. 1.
1. Konzertmeister:
Jury Fayer, Elisabethstr. 9W8.
2. Konzertmeister:
Broz. Bohnmil, Pauluccistr. 5.
Bürochef und Sekretärin:
Antonie Geist, Kirchhofsstr. 16.
Rendant: Jul. Lorenz, Alexanderstr. 12W7.
1. Kassirer:
Aug. Butte, Schulenstr. 10.
2. Kassirer:
Hugo Frey, Scharrenstr. 21.
Kassirerin:
Marie Ede, Schloßstr. 6, W. 5.
Souffleuse:
Elise Böhm, Matthäistr. 46a.
Hel. Walden, Königsstr. 32, W. 9.
Dekorations-Maler:
Anton v. Alexandrowicz, Marthastr. 9.
Theatermeister:
Max Löwenstein, Gertrudstr. 105, W. 6
Beleuchtungs-Inspektor:
Ottomar Held, Scharrenstr. 21.
Obergarderobier:
Julius Kreutzberg, Königsstr. 35.
Obergarderobiere:
Kleinmichel, Henr., Elisabethstr. 43, Eing. Lazarettstr.

Preise der Plätze:	Große Preise.	Opernpreise.	Schauspielpreise.	Kleine Preise.
Fremdenloge	4 Rbl. — Kop.	3 Rbl. 50 Kop.	3 Rbl. — Kop.	2 Rbl. 10 Kop.
1. Rangbalkonloge	3 „ 25 „	2 „ 80 „	2 „ 45 „	1 „ 60 „
1. Rangloge	2 „ 50 „	2 „ 15 „	1 „ 85 „	1 „ 25 „
Orchesterloge	3 „ — „	2 „ 50 „	2 „ 20 „	1 „ 60 „
Parketloge	2 „ 50 „	2 „ 15 „	1 „ 85 „	1 „ 25 „
1. Parket (1.—9. Reihe)	2 „ 50 „	2 „ 15 „	1 „ 85 „	1 „ 25 „
2. „ A. (10.—13. Reihe)	2 „ 10 „	1 „ 70 „	1 „ 50 „	1 „ — „
2. „ B. (14.—18. Reihe)	1 „ 70 „	1 „ 40 „	1 „ 25 „	— „ 80 „
Parterre	1 „ 20 „	1 „ — „	— „ 90 „	— „ 50 „
Stehparterre	— „ 90 „	— „ 75 „	— „ 65 „	— „ 40 „
2. Rangbalkon	1 „ 70 „	1 „ 40 „	1 „ 25 „	— „ 80 „
2. Rangloge	1 „ 35 „	1 „ 10 „	— „ 95 „	— „ 65 „
3. Rang (1.—3. Reihe)	— „ 90 „	— „ 75 „	— „ 65 „	— „ 40 „
3. „ (4.—6. Reihe)	— „ 65 „	— „ 55 „	— „ 45 „	— „ 35 „
Gallerie (Stehplätze)	— „ 45 „	— „ 35 „	— „ 30 „	— „ 25 „

Das Russische Theater (Nikolaistr., Ecke des Puschkin-Boulevards, ☎ 764).
Präses des Verwaltungsrats:
A. A. Bochanow.
Glieder:
Leon Ostrouchow, Fellinerstr. 2W6.
Stadtverordnete:
A. J. Gussew.
J. G. Laschkow, Neustr. 37.
Vertreter der Bürgen:
M. J. Iwanow.
N. W. Gussew.
M. B. Nesterow.
Fürst S. P. Mansyrew.
A. J. Alexejeff.
Mitglied der dramat. Offiziers-Ges.:
Obristleutn. Witkowski, Zitadelle.
Technischer Direktor:
K. N. Neslobin.

Hagensberger Sommertheater, im Hagensberger Park, Kalnezeem. Str. 13, ☎ 354. Im Sommer allabendlich Vorstellungen. Konzerte von der Hauskapelle.

Lettisches Interims-Theater am Puschkinboul., ☎ 4537.
Glieder des Komitees: Fr. Weinberg, W. Sahlit, E. Birkhahhn, Fr. Adamowitsch, A. Brigader, A. Grünwald, P. Josuus, J. Abolin, A. Schubbe.
Technischer Direktor: P. Osolin.
Kapellmeister: J. Meding.

Neues (2.) Rig. **Lettisches** Theater, Romanowstr. 25, unterhalten vom Lett. Bühnen-Verein, seit Sept. 1908. Vorstellungen vom 15. Sept. bis 15. Mai, Mittwochs, Freitags u. Sonntags (2 Vorstellungen).
Direktor: Alexis Meerlauks.
Schriftführer: Sch. Pehrkon.
Regisseure: Th. Amtmann, G. Schibalt, W. Seglin, P. Grusna.

Eintrittspreise:
Gewöhnliche: 1. Platz (1.—3. Reihe) 1,50 Rbl., 2. Platz (4.—10. Reihe) 1 R., 3. Platz (11.—18. Reihe) 75 Kop., Stehplatz 50 Kop., Gallerie: Nummerirte Sitzplätze 40 Kop., Stehplätze 25 Kop. Schüler zahlen auf den beiden ersten Plätzen 2/3, auf den übrigen — die Hälfte des Preises.
2) Ermäßigte: 1. Platz (1.—3. Reihe) 1 Rbl., 2. Platz (4.—10. Reihe) 75 Kop., 3. Platz (11.—18. Reihe) 50 Kop., Stehplätze 30 Kop., Gallerie 30 und 20 Kop.
3) Volksvorstellungspreise: 1. Platz (1.—10. Reihe) 50 Kop., 2. Platz 30 Kop., Schüler: 20 Kop., Gallerie 15 Kop.

Apollo-Theater auf dem Griesenberge, ☎ 2424.

Kasino-Theater, Alexanderstr. 80, ☎ 2274. Besitzer und Direktor: Alduin Kuwald.

Olympia-Theater, Elisabethstr. 61, ☎ 99.

Versicherungs-Gesellschaften,

die den Sitz der Verwaltung in Riga haben.
(Die übrigen sieh Abteilung 5).

Rigascher **städtischer** gegenseitiger Brandversicherungsverein, gegr. 1765. Königsstr. 3, 2 Tr.
Präses: Stadtrat C. F. Hartmann, Georgenstr. 1.
Vize-Präses: W. Bajen, Schulenstr. 2.
Kassaführender Direktor:
Dr. phil. A. Plates.
Direktore:
C. Mündel, Alexanderstr. 48.
Alex. Schnakenburg, Suworowst. 15.
A. Graef, Matthäistr. 46a.
Rich. Chomse, Kirchenstr. 25.
R. Ruetz, Alexanderstr. 18.
Sekretär:
A. Felser, Kaiserwald, Hamburgerstr.
Taxator:
Architekt W. Bockslaff, Schloßstr. 9.

2. Rigaer Gesellschaft gegenseitiger Versicherung gegen **Feuer**.
(2 Рижское общество взаимнаго страхованія отъ огня.)
Gegründet 1804. Sandstr. 20, 2 Tr. ☎ 589. Geschäftsstunden: 10—15.
Präses des Aufsichtsrats:
Th. Geertz, Packhausstr. 5, W. 4.
Glieder:
Ferd. Mitschke, Nikolaistr. 20.
Ed. Rohwedder, Sprenkstr. 28.
L. Büjanhoff, Romanowstr. 19.
W. Kreßler, Bullensche Str. 1a.
A. Wittram, Romanowstr. 13.
Th. Majakow, Uferstr. 29.
Präses der Verwaltung:
Ing. L. Ischreyt, Alexanderstr. 100.
Vize-Präses:
Zimmermstr. Reinh. Weiß, Säulenstr. 61.
Geschäfts- und kassaführendes Verwaltungsglied: P. Krause, Elisabethstr. 49

Bezirksvorstände:
Ed. Brede, Sommerstr. 3.
Aeltester L. Grunau, Schloßstr. 13.
R. Gersdorff, Samsonstr.
Sekretär: O. Walter, Hirtenstr. 1, W. 12
Buchhaltersgehilfe:
H. Spalwingk, Marienstr. 12.
Kassaführergehilfe:
Alwill Pohrt, Mühlenstr. 2W17.
Haus- u. Brandrevident:
Edg. Dressler, Mühlenstr.53bW15.
Tel. 204.
Bureauassistent:
C. Dohnberg, Säulenstr. 23.
Ministerial:
Ludw. Bergmann, Sandstr. 20.
Taxator:
Architekt R. Dohnberg, Säulenstr. 23.

Dritte Rigaer Ges. gegens. Vers. gegen **Feuer**, Alexanderboul. 2, ☎ 386.
Vorsteher: Fr. Weinberg, Antonienstr. 5, W. 1.
2. Vorsteher: E. Osolin.
Geschäftsführender Direktor:
Fr. Berschinski, Nikolaistr. 67a.
Buchhalter: G. Smildsin.
Direktore:
A. Ausenberg, Petersb. Ch. 77.
J. Feldmann, Schwartzenh. Str. 9.
J. Böhm, Artilleriestr. 29.
J. Sommer, Marienstr. 24.

Rigasche gegenseitige **Unfall**-Versicherungs-Gesellschaft. Neustr. 14, ☎ 815. Geöffnet 10—16.
(Рижское общество взаимнаго страхованія отъ несчастныхъ случаевъ.)
Direktore:
Vorsitzender Prof. C. Lovis, Alexander-Boul. 1.
H. Jensen, 1. Weidendamm 1.
Ing. Georg Kerkovius, kl. Neustr. 1.
W. O. v. Sengbusch, kl. Sünderstr. 1.
Fr. Albrecht, Strasdenhof.
Direktor-Kandidaten:
M. Boormann, Schlocksche Str. 11.
E. Oettli, Schulenstr. 3.
Glieder der Revisionskommission:
P. Schwartz, Schulenstr. 1.
M. Ruhtenberg, 2. Weidendamm 6.
L. Kühn, Dünamünd. Str. 24.
Ferd. Seidler, Nikolaistr. 37.
E. Bing, Elisabethstr. 13, W. 6.
Geschäftsführer:
Johannes Gottfriedt, Dorpaterstr. 59.
Ingenieur:
Paul B. Hirsch, 1. Weidendamm 5.
Juriskonsult:
Rechtsanwalt E. Moritz, Alexanderb. 1.
Kassirer: GS A. Janson, Kalkstr. 23.
Assistentinnen:
Frl. M. Schumacher, Alexanderstr. 31.
Frl. A. v. Hübbenet, Packhausstr. 5W10
Frl. B. v. Plato, Albertstr. 8, W. 5.
Frl. J. v. Tanner, Romanowstr. 4W3.
Bote: Jahn Birit, Neustr. 14.
Otto Birit, Neustr. 14.

Wasserwerk.

Die erste „Wasserkunst" baute der Danziger Jakob Jost 1663 auf der Stelle des heutigen Gasthauses Warschau, Ecke der Sünder- und der nach der Wasserkunst genannten Kunststraße. Durch ein mit Pferden getriebenes Göpelwerk wurde das aus der Düna, nicht weit von der Mündung eines Abzugskanales genommene Wasser in einen 56 Fuß hohen Wassertrog gepumpt und von da aus in Holzröhren über die Stadt innerhalb der Mauern verteilt. Nach 20jährigen Verhandlungen wurde genau 200 Jahre später, am Donnerstage, den 16./28. Mai 1863, das Wasserwerk, Moskauer Str. 148, eingeweiht. Dampfkraft hob, nach dem vom Ingenieur William Weir ausgearbeiteten Plane, das Dünawasser in die Filterräume, aus denen es sich dann, nach Möglichkeit geläutert, über die Stadt und die Vorstädte verbreitete. 1868, 1876 1896 wurden Erweiterungen vorgenommen, 1896 wurden auch die beiden, weithin sichtbaren Hochbehälter an der Löwenstraße in der Gabelung der Dünaburger und Mühlgrabener Bahn erbaut. Die Dünaregulierung verschlechterte das dem Werke zugeführte Wasser, sodaß eine Grundwasser-Versorgung ins Auge gefaßt werden mußte, die am Dienstage, den 26. Oktober/8. November 1904 zum ersten male arbeitete. Das neue Wasserwerk hat 3 Millionen Rubel gekostet. Es ist am weißen See belegen und versorgt sich aus Tiefbrunnen, für deren Erbauung und Benutzung die Stadt von den Gütern Bellenhof, Bergshof und Ringenberg Servitutsrechte erworben hat. Man rechnet, daß man bei voller Ausnützung dieser Brunnen täglich 86 400 kbm durch durch das 800 Millimeter weite Hauptrohr der Stadt zuschicken könne, eine Menge, die für eine Einwohnerschaft von 720 000 genügen würde. 1907 erhielten auch schon einige Stellen der linksufrigen Stadt die Wohltaten dieser inzwischen über die Eisenbahnbrücke geführten Grundwasser-Leitung.

(Vergl. Betriebsamt im Register, Seite 2.)

Wetterwarten.

Des Naturforscher-Vereins. Seit 1850 wird das Wetter nach den Vorschriften der Petersburger Nikolai-Hauptwetterwarte täglich beobachtet und verschrieben. Seit 1867 ist die Wetterwarte im Stadtgymnasium, Thronfolger-Boulevard 8 mit einer kurzen, durch den Dachstuhlbrand vom Sonntag, den 24. August/6. September 1902 verursachten Unterbrechung. Vorsteher der Warte ist Staatsrat Oberlehrer Adolf Werner, der Verfasser des im § 3 des vorliegenden Adreßbuches abgedruckten Aufsatzes über das Klima von Riga. Veröffentlicht werden die Beobachtungen im Korrespondenzblatt e des Naturforschervereins. Eine große, zusammenhängende, außerordentlich viel und wertvollen Stoff bringende Arbeit des genannten Herrn ist 1887 bei N. Kymmel in Riga erschienen. Sie führt den Titel: „Rigas Witterungsverhältnisse nebst einem Anhang: Wasserstand und Eisbedeckung der Düna bei Riga." Von Riga werden täglich Witterungsberichte drahtlich nach St. Petersburg, Hamburg und Paris gesandt.

Auf dem Seemannshause. Seit dem 14. (1.) Januar 1907 brachte die Düna-Zeitung und seit dem 15. (2.) Januar 1910 bringt die Rigasche Rundschau täglich ausführliche Berichte über das in Riga auf dieser Wetterwarte auf Klüversholm beobachtete Wetter. Vorsteher und Besitzer der Warte ist Schiffskapitän Bernhard Jul.' Mora. Alle für eine Warte zweiter Ordnung von der Petersburger Nikolai - Hauptwetterwarte vorgeschriebenen Instrumente und noch einige mehr sind vorhanden. Beobachtet wird ebenfalls nach den Vorschriften dieser Hauptwetterwarte. Alljährlich erscheint eine grafische Darstellung des beobachteten Wetters in Richters Kalender für Riga.

Zeitball.

Zeitball. Auf dem Turm des Seemannshauses auf Klüversholm ist, weithin sichtbar, ein Mast errichtet, an dem ein 90 cm durchmessender Zeitball auf und ab gleitet. Gewöhnlich befindet er sich unten am Maste. 12 Uhr 45 Min. mittags nach Pulkowaer Zeit wird er auf halbe Höhe hinaufgewunden. So bleibt er 10 Min. hängen. Um 12 Uhr 55 Min. windet man ihn bis zur Spitze des Mastes, wo er 5 Minuten hängen bleibt. Punkt 1 Uhr mittags fällt er bis zum Fuße des Mastes, wo er wieder bis zum nächsten Mittage verbleibt. Bis zum 14. (1.) Januar 1902 fiel er um 1 Uhr mittlerer Ortszeit, d. h. um 1 Uhr 24 Minuten 52 Sekunden Pulkowaer Zeit. Geregelt wird die Zeit des Falles nach einer im Seemannshause befindlichen Tenckerschen Pendeluhr, deren Angaben regelmäßig von der Richterschen Sternwarte in Hagensberg kontrolirt werden. Diese Uhr steht mit dem von außen sichtbaren Zifferblatte in gar keiner Verbindung. Dieses gehört vielmehr zu einer von Paul Raasche, Romanowstr. 56, gelieferten Turmuhr.

§ 20. Tarife und Regeln für: — Post.

Hauptpostamt: Ecke des Theater-Boulevards und der Suworowstraße.

Es ist gänzlich geschlossen am Neujahrstage, am 1. Osterfeiertage, am 25. März, am 6. und 25. Dezember. An diesen Tagen sind nur die Briefschränke (Letter boxes) und die Schalter zum Markenkaufe und zur Annahme von Telegrammen zugänglich.

Markenverkauf von 8 Uhr bis 21 Uhr und
Telegramm-Annahme ununterbrochen Tag und Nacht, selbst an den höchsten Feiertagen.
Annahme der eingeschriebenen Sendungen: werktäglich 8—14 und 16—21, Sonn- und Feiertags 8—10.
Ausgabe „ „ „ „ 8—14 und 16—22, „ „ „ 8—10.

Annahme und Ausgabe der versicherten Post (Geld u. s. w.) werktäglich 8—14, Sonn= und Feiertags 8—10.

Stadtpostämter: № 1 Alexanderstr. 92, № 2 Hagensberger Kaufhaus, Zaunstr. 1, № 3 Moskauer Str. 54, № 4 Marienmühlenstr. 1, № 5 Mühlgrabenerstr. 12a. (Wegen der Dienststunden vgl. Register S. 2).

Bahnhofspost: Gewöhnliche und eingeschriebene Briefe kann man während einer Stunde bis 20 Minuten vor Abgang jedes Postzuges auf der Postabteilung des Dünaburger Bahnhofes abgeben.

Portosätze.

A. Stadtverkehr.

Geschlossene Briefe, bis 4 Lot 3 Kop., über 4 bis 8 Lot 4 Kop., über 8 Lot für je 4 Lot noch 2 Kop. Gewichtsgrenze 1 Pfund.

Offene Briefe, d. h. Postkarten, 3 Kop., mit bezahlter Antwort 6 Kop.

Kreuzbandsendungen:
a. Drucksachen bis 156 Lot (2000 Gr.), bis zu 1 Lot (12,8 Gr.) 1 Kop., über 1 Lot für je 8 Lot 2 Kop.
b. Geschäftspapiere bis zu 156 Lot (2000 Gr.) für je 4 Lot (51,2 Gr.) 2 Kop., Minimalsatz 3 Kop.
c. Warenproben bis zu 27 Lot (350 Gr.) für je 4 Lot (51,2 Gr.) 2 Kop., Minimalsatz 3 Kop.

Eingeschriebene (заказныя) Sendungen: Für das Einschreiben ist für jede Art Sendung 7 Kop. zu zahlen, außerdem das Postporto je nach Art der Sendung.

Wertsendungen bis zu 1 Pfd., Gewichtsgebühr wie für geschlossene Briefe, **Versicherungsgebühr** und **Postanweisungen** ganz wie im Reichsverkehre.

B. Im russischen Reiche.

Geschlossene Briefe für jedes Lot (12,8 Gr.) 7 Kop. Gewicht unbegrenzt.

Offene Briefe, d. h. Postkarten, 3 Kop., mit bezahlter Rückantwort 6 Kop.

Kreuzbandsendungen:
a. Drucksachen bis 156 Lot (2000 Gr.), für je 4 Lot (51,2 Gr.) 2 Kop.
b. Geschäftspapiere bis zu 156 Lot (2000 Gr.) für je 4 Lot (51,2 Gr.) 2 Kop., Minimalsatz 7 Kop.
c. Warenproben bis zu 27 Lot (350 Gr.) für je 4 Lot (51,2 Gr.) 2 Kop., Minimalsatz 3 Kop.

Aeußerste Grenze für Banderolsendungen mit Drucksachen und Geschäftspapieren $10^1/_8$ Werschock (45 cm) und wenn sie gerollt sind $16^7/_8$ Werschock (75 cm) × $2^1/_4$ Werschock (10 cm) und für Warenproben $6^3/_4$ Werschock (30 cm) × $4^1/_2$ Werschock (20 cm) × $2^1/_4$ Werschock (10 cm) und wenn sie gerollt sind $6^3/_4$ Werschock (30 cm) × $3^3/_8$ Werschock (15 cm).

Geldsendungen: für solche ist zu entrichten:
1) Das Gewichtsporto:
Gewichtsporto für solche,
a. die nicht in Lederbeuteln eingepackt sind, bis zu 20 Pfd. (8,2 Kilo) für jedes Lot (12,8 Gr.) 7 Kop. (Für zu sendende Silberrubel — bis zu 2 Stück — zahlt man, unabhängig von ihrer Anzahl und Gewicht, incl. ihrer Einwickelung jedesmalig 7 Kop.)
b. die in Lederbeuteln, bis 60 Pfd., verpackt sind, wird nach der Taxe für Postpäckchen berechnet; s. weiter unten.

2) Die Versicherungsgebühren:
Bis 10 Rbl. — 10 Kop., über 10 bis 100 Rbl. — 25 Kop., für jede weiteren vollen oder angefangenen 100 Rubel — 15 Kop.

Wertsendungen: für solche ist zu entrichten:
1) Das Gewichtsporto.
a. Wenn sie geschlossen aufgegeben werden, für jedes Lot (12,8 Gr.) 7 K. — Wertgrenze 45 000.
b. Wenn sie offen aufgegeben werden, bis zu 20 Pfd. (8,2 Kilo) für jedes Lot (12,8 Gr.) 7 Kop. — Wert unbegrenzt.
2) Die Versicherungsgebühren.

Geldüberweisungen oder Postanweisungen:
von 1— 25 Rbl. ... 15 Kop.
„ 25—100 „ ... 25 „
von 100—125 Rbl. .. 40 Kop.
„ 125—200 „ ... 50 „
usw. bis 5000 Rbl. 12 Rbl. 50 K.

Postpäckchen. Gewichtsgrenze — 3 Pud = 120 Pfd. = 49,19 Kilo. Wertgrenze 45 000 Rbl.

Es ist zu entrichten:
1) Die Versicherungsgebühr (s. vorne).
2) Das Gewichtsporte (sieh unten).

Gewichtstaxe für Postpäckchen und Geld in Beuteln.

Die Päckchen und Geld in Beuteln werden in 4 Kategorien eingeteilt:
a. in Päckchen bis 2 Pfd.
b. in Päckchen von 2 bis 7 Pfd.
c. in Päckchen von 7 bis 12 Pfd.
d. in Päckchen über 12 Pfd.

Die Päckchen werden nach dem Zonentarif befördert:

1. Zone: Europäisches Rußland und Transkaukasien.

2. Zone: West=Sibirien, Turkestan, das Transkaspi= und Turgai=Gebiet.

3. Zone: Ost=Sibirien. (Die Gouvern. Jenisseisk und Irkutsk, das Jakutsk= und Amur=Gebiet, Transbaikalien und das Küstengebiet mit der Insel Sachalin). Der dritten Zone werden auch die russischen Postanstalten der Mandschurei zugezählt.

Das reine Gewichtsporto (ohne Versicherung) beträgt:

Für die Beförderung der Packetsendungen.	Im Bereiche der 1. Zone.	Im Bereiche der 2. Zone.	Im Bereiche der 3. Zone.	Zwischen benachbarten Zonen.	Ueber eine Zone hinüber.
	Kop.	Kop.	Rbl. Kop	Rbl. Kop.	Rbl. Kop.
a. der 1. Kategorie (bis 2 Pfd.)	25	35	— 45	— 45	— 65
b. der 2. Kategorie (von 2 bis 7 Pfd.)	45	65	— 85	— 85	1 25
c. der 3. Kategorie (von 7 bis 12 Pfd.).	65	95	1 25	1 25	1 85

Ueber 12 Pfund je nach der Entfernung: bis 500 Werst — 5 Kop., über 500 bis 1000 Werst — 10 Kop., über 1000 bis 2000 Werst — 20 Kop., über 2000 bis 3000 Werst — 25 Kop., über 3000 bis 4000 Werst — 30 Kop., über 4000 Werst auf jede Entfernung 35 Kop.

Seit 1. April 1904 gehört zu jeder Packetsendung eine Begleitadresse nach vorgeschriebenem Formulare. Darauf kann man briefliche Mitteilungen jeder Art machen. Sie sind in jeder Postanstalt für $^1/_3$ Kopeken das Stück zu kaufen. Die Portogebühr ist in Marken auf die Begleitadresse zu kleben.

C. Im Weltpostverein.

Geschlossene Briefe (Gewicht nicht begrenzt) für je 15 Gr. ($1\frac{1}{6}$ Lot) 10 K.

Offene Briefe (Postkarten) — 4 Kop., mit bezahlter Rückantwort — 8 Kop.

Kreuzbandsendungen:

a. Drucksachen bis 2000 Gr. (4 ℔ 28 Loth) je 50 Gr. ($3\frac{9}{10}$ Loth) 2 Kop.
b. Geschäftspapiere bis 2000 Gr. (4 ℔ 28 Loth) je 50 Gr. ($3\frac{9}{10}$ Loth) 2 Kop. Minimalsatz 10 Kop.
c. Warenproben bis 350 Gr. (27 Loth) je 50 Gr. ($3\frac{9}{10}$ Loth) 2 Kop. Minimalsatz 4 Kop.

Aeußerste Maße für Kreuzbandsendungen: **für Drucksachen** und **Geschäftspapiere** 45 × 45 × 45 cm., gerollt — 75 × 10 cm.

für Warenmuster 30 × 20 × 10 cm., gerollt 30 × 15 cm.

Päckchen mit Sachen oder Büchern nach Deutschland und Oestreich-Ungarn bis zu 5 Kilo (12 Pfd. 6,8 Lot) 70 Kop., außerdem Versicherungsgebühr für jede 112 Rbl. 50 Kop. — 4 Kop.

Postanweisungen nur nach:

Deutschland bis 650 Mark,

Oesterreich-Ungarn und Bosnien-Herzegowina bis 762 Kronen,

Serbien, Schweiz, Belgien, Frankreich, Algier } bis 800 Franken.

Aegypten, Italien, Luxemburg } bis 800 Franken.

Bulgarien bis 300 Rbl.

Großbritannien, Irland bis 30 Pfund Sterling.

Den Niederlanden bis 385 Gulden.

Dänemark bis 600 Kronen.

Den Vereinigten Staaten von Nord-Amerika bis 194 Rbl. 33 Kop.

Porto: 10 Kop. für je 10 Rbl., aber nach den Vereinigten Staaten von Nord-Amerika und nach Bulgarien 20 Kop. für je 20 Rubel.

Auf das Postanweisungs-Formular dürfen keine Mitteilungen geschrieben werden.

Auszug aus den Postregeln.

Die mit der Post zu befördernden Sendungen werden eingeteilt in:

1) einfache (geschlossene oder offene Briefe, Kreuzbandsendungen u. Päckchen ohne Wertangabe),
2) eingeschriebene
3) versicherte (Geldsendungen, Wertsendungen und Päckchen mit Wertangabe und Geld in Beuteln),
4) Geldüberweisungen.

Gewöhnliche Korrespondenz:

Geschlossene Briefe:

Die Adresse muß deutlich, kann aber auch mit Bleistift geschrieben sein.

Sowohl bei postlagernden (до востребованія) Briefen und auch bei solchen mit angegebener **Adresse können** statt des Namens des Empfängers, auch nur Initialen oder vereinbarte Buchstaben, Ziffern oder Zeichen gesetzt werden.

Die Briefe können, um befördert werden, voll, ungenügend oder garnicht frankiert sein, doch muß in letzteren Fällen der Empfänger das Doppelte des fehlenden Markenbetrages nachzahlen, kann aber auch die Annahme des Briefes verweigern. An Kronsbehörden gerichtete Briefe müssen voll frankiert sein.

In geschlossene Briefe darf man jeglicher Art Dokumente legen, auch Stempel- und Postmarken, nicht aber Geld, das im Reiche Kurs hat, auch keine Münzen.

Kreuzbandsendungen:

Unter Kreuzband oder in nicht geschlossenen Kouverts können gesandt werden jeglicher Art Drucksachen, Geschäftspapiere, Warenproben. Die Banderole muß so sein, daß man die Einlage bequem kontrolieren kann.

Als Drucksachen werden angesehen: Zeitungen, Broschüren, Bücher, Visitenkarten, Noten, Korrekturen 2c. 2c., überhaupt jegliche Art Abdruck auf Papier, Pergament oder Pappe mittels Buch- oder Steindruck, Hektografen oder ähnlichen Apparaten hergestellt, sowie Fotografie-Albums kann man unter Kreuzband senden.

Auf Drucksachen dürfen auch handschriftliche Bemerkungen gemacht werden, doch dürfen sie nicht den Charakter einer laufenden oder persönlichen Korrespondenz tragen.

Als Geschäftspapiere, die unter Kreuzband gesandt werden können, werden angesehen alle handschriftlichen und gezeichneten Dokumente, welche nicht den Charakter einer persönlichen oder laufenden Korrespondenz tragen, als: gerichtliche Papiere, Papiere der Feuerversicherungsgesellschaften, notarielle Kopien, Partituren, Manuskripte von Büchern, Fakturen u. dergl.

Als Warenprobe werden angesehen nur solche Gegenstände, welche keinen Verkaufswerth haben und nur einen Begriff der Sache, deren Teil sie bilden, oder von dem Typus der Ware geben, welche sie repräsentieren. Auf den Warenproben darf nur geschrieben werden, was sich auf die Güte, das Gewicht, die Herkunft u. dgl. der Ware bezieht.

Unter Kreuzband dürfen nicht gesandt werden Sachen, welche die Korrespondenz verderben können, als: fette oder färbende Gegenstände; Briefe, Geld, Postmarken, überhaupt keine Drucksache, die die Bedeutung eines Wertzeichens hat.

Wird Geld in einer Kreuzbandsendung gefunden, so wird ein Viertel desselben konfisziert, Briefe oder andere Gegenstände, die unter Kreuzband nicht gesandt werden dürfen, werden nur unter Strafzahlung von 28 Kop. für das Lot herausgegeben.

Unter derselben Banderole darf man sowohl Drucksachen, als Geschäftspapiere oder Warenproben senden, doch darf die ganze Sendung nicht schwerer als 156 Lot (2000 Gr.) sein und nicht das für eine jede Art festgesetzte Maß und Gewicht überschreiten.

Kreuzbandsendungen können auch **nicht voll** frankiert sein, doch muß der Empfänger dann das Doppelte des fehlenden Betrages zahlen.

Kreuzbandsendungen, die **garnicht** frankiert sind, oder die das gesetzliche Maß und Gewicht überschreiten, oder nicht Einsicht in den Inhalt gestatten, werden nicht befördert.

Bei Auslandsendungen muß die Adresse in französischer Sprache sein, nach Deutschland und Oesterreich in deutscher, doch muß der Bestimmungsort und das Bestimmungsland auch in russischer Sprache geschrieben werden.

Eingeschriebene (заказные) Sendungen.

Die eingeschriebenen Sendungen müssen in den Annahmestellen der Postverwaltung selbst abgegeben werden und der Absender erhält eine Quittung mit dem Vermerk, wohin der Brief adressiert ist. Auf der Sendung muß der Vermerk „заказное“ gemacht werden und es muß außer dem Postporto noch 7 Kop. gezahlt werden.

Die eingeschriebene Sendung muß voll frankiert sein.

Wenn eine Sendung mit der Aufschrift „заказное“ in den Postkasten geworfen wird, so wird dieselbe, wenn sie voll frankiert ist, d. h. für jedes Loth — 7 Kop. und 7 Kop. „за заказъ“, in das dazu bestimmte Buch eingetragen und als eingeschriebene Sendung befördert, d. h. der Empfänger muß über den Empfang quittieren; allerdings haftet die Postverwaltung nicht für dieselbe, ist die Sendung aber nicht voll frankiert, so wird sie als einfache befördert.

Die eingeschriebenen Sendungen können auch befördert werden mit „rückgesandter Quittung“. Zu diesem Zweck muß der Absender ein Blanket, welches er auf dem Postamt erhält, ausfüllen und, falls der Brief in eine andere Stadt geht, mit einer 7-Kop.-Marke versehen, sonst bei einem Stadtbrief mit — 3 Kop.

Beim Empfange des Briefes muß der Empfänger auch dieses Blanket unterschreiben, worauf es dem Absender zugestellt wird.

Wünscht ein Absender eines eingeschriebenen Briefes, daß entweder der Adressat persönlich oder ein formell dazu Bevollmächtigter die Sendung empfange, so hat er auf der Sendung den Vermerk „выдать по повѣсткѣ“ oder „по повѣсткѣ“ zu machen.

Versicherte Sendungen.

Wertbriefe. Für Geld, das im Russischen Reiche in Kurs ist, Wertpapiere und auch Papiere, die nur für den Absender einen Wert repräsentiren, für andere aber keinen oder geringen Wert haben, z. B. Wechsel, Diplome u. dgl.

Wertbriefe können entweder offen aufgegeben werden, damit der Postbeamte den Inhalt kontrolliren kann, oder geschlossen.

Das in Kurs befindliche Papier- oder Bargeld muß unbedingt in der Höhe des Nominalwertes versichert werden, die übrigen Einlagen brauchen garnicht, oder auch auf eine Summe versichert sein, die vom Ermessen des Absenders abhängt, aber nicht höher als der tatsächliche Wert sein darf.

Einer Wertsendung, wenn sie außer barem Gelde Wertpapiere enthält, muß ein Verzeichnis des Inhaltes beigelegt sein.

Eine Kopie des Verzeichnisses ist nur bei einer Sendung, die 25 Rbl. übersteigt, erhältlich.

Die Umhüllung einer Sendung bis zu 1 Pfund kann aus Papier sein, bis 7 Pfd. aus auf Leinwand geklebtem Papier und über 7 Pfd. muß sie aus Leinwand, Leder oder Wachstuch sein. Jede Wertsendung muß mit der Aufschrift „Цѣнность — руб. — коп." versehen und der Wert in Ziffern, die Summe der Rubel auch in Buchstaben auf der Umhüllung angegeben sein.

Wertgrenze für geschlossene Wertsendungen 45 000 Rubel, für offene ist die Höhe des Wertes unbegrenzt.

Alle diejenigen Papiere und Wertzeichen, die man in offenen Wertsendungen übermitteln kann, darf man auch in geschlossenen Paketen senden, mit Ausnahme von Geld, das im Reiche Kurs hat.

Das Paket wird vom Absender mit seinem eigenen Siegel verschlossen aufgegeben.

Findet sich in solcher Sendung Geld, das im Reiche Kurs hat, so wird ein Viertel desselben konfisziert.

Der Absender muß bei der Aufgabe eines solchen Pakets einen Abdruck des Siegels, mit dem das Paket geschlossen ist, vorstellen, ferner seine Adresse, Namen und Vornamen, sowie den Empfänger und Bestimmungsort aufschreiben und zwar muß es durchaus dieselbe Handschrift und Tinte sein, wie die Adresse auf dem Paket. Dies Papier wird auf der Post ein Jahr lang verwahrt.

Die Adresse des Absenders auf dem Paket ist unerläßlich.

Postpäckchen dienen zum Uebersenden von verschiedenen Gegenständen, als Büchern, Dokumenten, Geld, das im Reiche nicht Kurs hat, u. dergl.

Aetzende, leichtentzündliche Stoffe, unbanderollirter Tabak, Geld, das im Reiche Kurs hat, geschlossene Briefe, auch wenn sie voll frankirt sind, dürfen nicht in Postpäckchen gesandt werden.

Geld, das in einem Päckchen gefunden wird, wird bis zu einem Viertel konfisciert, Briefe werden ausgereicht, aber für jedes Lot muß 28 Kop. Strafe gezahlt werden.

Die Päckchen werden auf der Post aufgegeben in Kästchen, oder eingenäht in Leinwand oder Wachstuch und kreuzweise umschnürt. Päckchen bis 7 Pfd. kann man zwischen Orten, die durch Eisenbahnlinien verbunden sind, auch in festes Papier gewickelt oder mit einer Banderolle aus Leinwand oder Wachstuch versehen, schicken.

Päckchen ohne Wertangabe werden angenommen auch wenn sie in Körbe verpackt und von einer Seite mit Leder, Wachstuch oder Leinwand bedeckt und zugenäht sind.

Jedes Päckchen muß Namen und Adresse des Absenders tragen.

Aeußerstes Maß für Postpackete: 28×9×7½ Werschock oder 22×11×12 Werschok oder 13½×13½×13½ Werschok.

Die Zustellung ins Haus.

In Riga werden alle an Privatleute adressierten Päckchen bis 1 Pud schwer u. für nicht mehr als 500 Rubel deklariert ins Haus zugestellt. Für die Zustellung hat der Absender oder der Empfänger 10 Kopeken bei Päckchen bis 15 Pfd. und 20 Kopeken bei Päckchen von 15—40 Pfd. zu entrichten. Wird ein zugestelltes Päckchen aus irgend einem Grunde nicht angenommen, so kann es vom Hauptpostamte ohne Entrichtung der Zustellungsgebühr abgeholt werden.

Geld in ledernen Beuteln. Für Uebersendung von baarem Gelde, das im Reiche Kurs hat.

Sendungen unter Nachnahme.

Wertpackete, Postpäckchen, eingeschriebene Briefe und Kreuzbandsendungen können unter Nachnahme gesandt werden. Die höchste Nachnahmesumme ist 5000 R. Der Charakter der Sendung wird dadurch nicht geändert, nur kommt die Aufschrift hinzu „съ наложеннымъ платежемъ на — руб. — коп." und die Adresse des Absenders (Vor-, Vaters-, Familienname, Stadt, Straße, Haus- und Quartier-Nummer), oder wohin ihm das nachgenommene Geld gesandt werden soll. Die Adresse muß in russischer Sprache geschrieben sein.

Für Nachnahmesendungen wird außer den übrigen Zahlungen eine Kommissionsgebühr von 2 Kop. für jeden nachzunehmenden Rubel oder Teil desselben erhoben. Minimalgrenze 10 Kop.

Nach dem Auslande sind Nachnahmesendungen nicht zulässig, außer Postpäckchen nach Deutschland, Oesterreich-Ungarn, Bosnien, Herzegowina und den Niederlanden. Auf den Postpäckchen nach diesen Ländern können bis 400 Rubel nachgenommen werden. Für jede nachzunehmenden 10 Rubel oder Teile derselben wird eine Gebühr von 25 Kop. erhoben.

Geldtransferte oder **Geldüberweisungen.** Es kostet das Blanket:

von	1— 25 Rbl.	... 15 Kop.
„	25—100 „	... 25 „
„	100—125 „	... 40 „
„	125—200 „	... 50 „
u. s. w.	bis 5000 Rbl.	1250 „

Soll das Geld telegraphisch überwiesen werden, so ist außerdem bei Summen bis 500 Rubel für das Telegramm (20 Worte) 1 Rbl. 15 Kop., wenn der Bestimmungsort im Europäischen Rußland liegt u. 2 R. 15 K., falls er im Asiatischen Rußland liegt, zu entrichten. Bei höheren Summen wird die Depeschengebühr wie für ein gewöhnliches Telegramm von 25 Worten berechnet.

Auf einem Transfert-Blanket dürfen keine Korrekturen oder Rasuren gemacht werden. Transferte können direkt an den Empfänger und auch „zur Uebergabe" und „postlagernd" adressiert werden.

An eine und dieselbe Person kann man an ein und demselben Tage eine unbegrenzte Anzahl von Geldtransferten senden, doch darf jedes einzelne die Summe von 5000 Rbl. nicht übersteigen.

Das überwiesene Geld kann unter den für andere Sendungen üblichen Bedingungen auch ins Haus zugestellt werden. Die Reklamationszeit für ein nicht ausgeliefertes Transfert erlischt nach 2 Jahren vom Tage der Aufgabe gerechnet.

Rückgabe noch nicht ausgelieferter Sendungen, Aufhalten derselben oder Aenderung der Adresse ist gestattet.

Um eine Sendung zurückerhalten zu können, muß der Absender sich schriftlich an das bezgl. Postamt wenden. Er muß genau die Form und Art der Sendung, auch die Adresse bezeichnen können, und wenn die Sendung versiegelt war, so muß er einen Abdruck des Siegels vorstellen, d. h. also, er muß beweisen können, daß er der Absender war; dann wird ihm, gegen Rückgabe der Quittung die Sendung, aber nicht das für dieselbe erlegte Porto, zurückgegeben. — Bittgesuche um Rückgabe, Aufhalten oder Aenderung der Adresse von Sendungen, müssen dort wo die Aufgabe erfolgte, eingereicht werden und bei inländischen Sendungen mit 14 Kop., und bei ausländischen Sendungen mit 20 Kop. in Marken versehen sein. Dieselbe Zahlung hat auch zu erfolgen bei der Bitte, die abgesandte Sendung weiter zu senden, falls der Adressat unterdessen seinen Wohnort gewechselt hat. — Ferner kann im Bittgesuch auch darum gebeten werden, die Rücksendung resp. das Aufhalten der Sendung telegraphisch zu veranlassen, in welchem Falle, statt der Marken, das Telegramm nach dem Tarif zu bezahlen ist. — Für die Rück- resp. Weitersendung von inländischen Geldsendungen, gewöhnlichen oder eingeschriebenen Briefen wird eine Ergänzungszahlung nicht erhoben, wohl aber bei Päckchen, Beuteln 2c. — Falls Jemand seinen Wohnort wechselt, so werden ihm, wenn dem Postamte die neue Adresse bekannt ist, die einfachen und eingeschriebenen, sowie auch die Wertpakete nachgesandt..

Empfang der Postsendungen.

In Riga werden alle an Privatleute adressirten Postanweisungen und Wertpakete bis 500 Rubel ins Haus zugestellt. Für die Zustellung sind 10 Kop. zu entrichten. Erfolgt aber die Annahme nicht und wird die Sendung vom Hauptpostamte abgeholt, so ist die Zustellungsgebühr nicht zu zahlen.

An Bevollmächtigte oder Verwandte des Adressaten, ebensowenig an des Schreibens Unkundige werden diese Sendungen nicht ausgeliefert. Ist dem Briefträger der Adressat unbekannt, so hat der Adressat eine dem Briefträger bekannte Person zu ersuchen, seine Persönlichkeit zu bescheinigen und auch im Quittungsbuche mit zu unterzeichnen. Ist der Adressat nicht zu Hause, so zieht der Briefträger Erkundigungen ein wann er ihn treffen kann. Ist der Adressat auch dann abwesend, so erhält er nochmals eine Anzeige und muß sich dann die Sendung von der Post abholen.

Zweifelt der Adressat die Unversehrtheit der Siegel oder der Umhüllung an, so muß er einen Vermerk ins Quittungbuch machen, und das Packet dem Briefträger

zurückgeben. Das Packet wird alsdann auf dem Postamt unter Beobachtung der für solche Fälle wirksamen Vorschriften ausgeliefert.

Wünscht der Adressat den Inhalt eines bei der äußeren Besichtigung als unversehrt befundenen Geld- oder vom Absender offen aufgegebenen Wertpacketes zu prüfen, so muß er den Hausverwalter oder Oberdwornik auffordern, bei der Eröffnung des Packetes und der Prüfung seines Inhaltes anwesend zu sein. Das Packet hat der Briefträger zu öffnen und es alsdann dem Adressaten zur Prüfung des Inhalts zu übergeben. Erweist es sich, daß der ganze Inhalt oder ein Teil davon fehlt, so hat der Briefträger darüber im Buche einen Vermerk mit genauer Angabe des Fehlenden zu machen, und diesen Vermerk vom Adressaten, dem Hausverwalter und dem Briefträger unterschreiben zu lassen. Die Umhüllung muß in solchem Falle dem Briefträger zur Uebergabe an die Postverwaltung, die die Sache weiter zu untersuchen hat, ausgeliefert werden.

Bei Empfang von offen aufgegebenen Wertsendungen kann der Empfänger behufs Kontrole eine amtliche Oeffnung verlangen, doch nur solange er noch nicht quittirt hat.

Eine Sendung mit Nachnahme wird nur ausgeliefert, nachdem der ganze Betrag entrichtet ist (Teilzahlung ist nicht statthaft).

Wenn beim Oeffnen der Sendung der Inhalt oder ein Teil derselben fehlt, so wird darüber ein Protokoll aufgenommen.

Wer eine Sendung empfängt, ohne daß der Inhalt kontroliert ist, verliert jedes Recht auf Entschädigung, falls der Inhalt oder ein Teil desselben fehlt.

Empfang der postlagernden Sendungen. Wertsendungen werden dem Adressaten nur dann ausgereicht, wenn er auf der ihm zu diesem Zwecke übergebenen Anzeige seine Persönlichkeit amtlich bestätigen läßt oder seinen Paß vorweist.

Telegraf.

Telegramm-Gebühren.

Man unterscheidet in Bezug auf die Gebühren zweierlei Telegramme: Gewöhnliche (als solche werden alle nicht weiter gekennzeichneten betrachtet) und Dringende (mit dem Zusatze срочная, Dringend, urgent oder im internat. Verkehre D), die das Dreifache eines gewöhnlichen Telegrammes (auch die Grundtaxe wird mit 45 Kop. berechnet) kosten. Sie werden bei der Aufgabe, Uebergabe und Zustellung allen anderen Privattelegrammen vorgezogen.

A. Stadtverkehr.

(Depeschen zwischen den städtischen Telegrafen-Aemtern u. Mühlgraben, Thorensberg, Ust-Dwinsk, Rangierbahnhof, Rote Düna u. Alexanderpforte. Diese letzten 4 Aemter empfangen nur russische Depeschen. Sassenhof und alle hier und B nicht genannten Stationen rechnen nach C.)

Grundtaxe, gleichgiltig wie lang das Telegramm ist . . . . 15 K.
Außerdem für jedes Wort . . . . 1 „
Dringende Depeschen unzulässig.

B. Vorortverkehr.

(Depeschen zwischen Riga und Dubbeln oder Majorenhof das ganze Jahr hindurch; zwischen Riga, Bilderlingshof und Assern nur während der Bademonate.)
(Assern rechnet nach C.)

Grundtaxe, gleichgiltig wie lang das Telegramm ist . . . . 15 K.
Außerdem für jedes Wort . . . . 2 „

C. Im Russischen Reiche.

Das Reich wird eingetheilt:

1) in die europäische Tarifzone (mit Finnland, Polen, dem Kaukasus, dem Gouv. Perm u. Jakutsk).

Grundtaxe, gleichgiltig wie lang das Telegramm ist . . . . . 15 K.
Außerdem für jedes Wort . . . 5 „

(2 in die asiatische Tarifzone,

a) Sibirien, Turkestan u. Buchara, Grundtaxe, gleichgiltig wie lang das Telegramm ist . . . . . 15 K.
Außerdem für jedes Wort . . . 6 „

b) Mandschurei. (nach allen Stationen der Ost-Chinesischen Bahn) Grundtaxe, gleichgiltig wie lang das Telegramm ist . . . . . 15 K.
Außerdem für jedes Wort . . . 13 „

D. Internationaler Verkehr.

Worttaxe ohne Grundtaxe.

Es kostet jedes Wort nach folgenden Bestimmungs-Ländern oder -Orten.

Europa:

	Kop.		Kop.
Belgien	14	Island	50
Bosnien u. Herz.	16	Italien	17
Bulgarien	9	Luxemburg	16
Dänemark	14	Malta	25
Deutschland	11	Kreta	28
Faröer	38	Montenegro	16
Frankreich	13	Niederlande	14
Gibraltar	21	Norwegen	15
Griechenland (Festland u. d. Inseln Euböa und Poros)	25	Oesterr.-Ungarn	11
Griechenland (die andern Inseln)	27	Portugal	21
Großbritannien*)	18	Rumänien	8
		Schweden	14
		Schweiz	16
		Serbien	9
		Spanien	20
		Türkei	25

*) Im europ. Rußland, Kaukasus und Transkaspi-Gebiet können Depeschen mit dem Vermerk „Urgent Russia" aufgegeben werden. Jedes Wort kostet dann 35 Kop.

Asien:

	Kop.		Kop.
Anam	159	Birma	74
Arabien:		Ceylon	78
Hedschas	118	China	75
Jemen	122	Cochinchina	135
		Formosa	114

	Kop.
Japan	131
Java	144
Indien	74
Indien (Niederl.)	144
Korea:	122
Labuan	121
Macao	103
Malacca	121
Penang	121
Perak	121
Persien: Teheran u. Städte nördl.	24
Städte südl. v. Teheran	36
Philippinen:	
Luzon	133
andere Inseln	152
Selangor	121
Siam	158
Singapore	121
Tonking	159

Nord-Afrika:

	Kop.
Algier	17
Egypten:	
Alexandria, Kairo u. Städte nördlich	47
Südl. v. Kairo bis Wadi Halfa	53
Südl. v. Wadi Halfa	62
Marokko	26
Tripolis:	37
Tunis	17

Ost-Afrika:

	Kop.
Abessinien	105
Aden	94
Bagamoyo	125
Dar-es-Salam	125
Djibouti	107
Lourenço Marques	119
Madagascar	127
Massauah	125
Mauritius	117
Mozambique	119
Perim	94
Sansibar	117
Seychellen	117
St. Paulo	123
Uganda	132

Süd-Afrika:

	Kop.
Bechuanaland	125
Kap-Kolonie	117
Natal	117
Nyassaland	136
Orange-Kol.	117
Rhodesia (Süd-)	125
„ (Nord-)	136
Sambesi	142
Swakopmund	125
Transvaal	117

West-Afrika:

	Kop.
Accra	230
Ascension	117
Azoren	44
Bathurst	176
Benguela	264
Congo français	255
Congo-Staat	269
Kamerun	253
Canar. Inseln	42
Madeira	54
St. Helena	117
Santiago	155
St. Thomas	246
St. Vincent	110
Sierra Leone	176
Senegal	73

Nord-Amerika:**)

	Kop.
Alabama	84
Alaska	156
Arizona	98
Arkansas	94
California	98
Cap Breton	73
Carolina (N. u. S.)	84
Columbia (Distr.)	81
Columbia (Brit.)	98
Colorado	94
Connecticut	73
Dacota (N. u. S.)	94
Delaware	81
Florida: Key-West	98
sonst	94
Georgia	84
Idaho	98
Illinois	84
Indiana	84
Indian Terr.	94
Iowa	94
Kansas	94
Kentucky	84
Louisiana:	
New-Orleans	84
sonst	94
Maine	73
Manitoba	94
Maryland	81
Massachusetts	73
Mexiko:	
Vera Cruz	120
sonst	124
Michigan	84
Minnesota:	
Minneapolis	84
sonst	94
Mississippi	84
Missouri:	
St. Louis	84
sonst	94
Montana	94
Nebraska	94
Nevada	98
New-Hampshire	73

	Kop		Kop
New-Jersey:		Ontario	73
Hoboken, Jersey City	73	Oregon	98
sonst	81	Pensylvania	81
New-York:		Quebec	73
New-York City, Brooklyn	73	Tennessee	84
sonst	81	Texas	94
Neu-Mexiko	94	Utah	98
Nord-W.-Gebiet (Kanada)	98	Vermont	73
Ohio	84	Virginia	84
Oklahoma	94	Washington	98
		Wisconsin	84
		Wyoming	94

**) Nach Amerika bestimmte Depeschen müssen in der Adresse die Bezeichnung des Staates tragen. Davon sind nur befreit: Boston (Mass.), Chicago (Ill.), Galveston (Texas), Montreal (Quebec) New-Orleans (Louis.), New-York (New-York), Philadelphia (Penns.), San Francisco (Kal.), Savannah (Georg.), Toronto (Ont.) Washington (Distr. Col.)

Zentral-Amerika:

	Kop.		Kop
Bahama-Inseln	141	Guatemala	184
Bermuda-Inseln	144	Honduras	203
Costa Rica	221	Jamaica	167
Cuba: Havana	105	Martinique	264
sonst	113	Nicaragua	221
		Porto Rico	221

Süd-Amerika:

	Kop.		Kop
Argentinien	193	Uruguay	193
Bolivia	193	Venezuela	261
Brasilien:		**Australien:**	
Pernambuco	167	Fanning-Inseln	172
sonst	214	Fidschi-Inseln	124
Chile	193	Neu-Caledonien	129
Ecuador	221	Neu-Seeland	97
Guayana (engl.)	354	Neu-Südwales	97
" (franz.)	332	Norfolk	105
" (holl.)	341	Süd- und West-Australien	97
Kolumbien	296	Queensland	97
Paraguay	193	Tasmania	97
Peru	193	Victoria	97

Auszug aus den Telegrafen-Regeln.

A. Im Allgemeinen.

In Riga werden Telegramme zur Beförderung angenommen und eingelaufene an die Adressaten bestellt:

Im Haupt-Telegrafen-Amte, ununterbrochen Tag und Nacht, auch an den höchsten Feiertagen.

In der Börse täglich von 8—20 Uhr.

In vier städtischen Post- und Telegrafenämtern: Alexanderstr. 92, Moskauer Str. 54, Zaunstr. 1 (Hagensberg), Marienmühlenstr. 1 von 8 bis 21 Uhr.

Im fünften: Mühlgrabener Str. 12a von 8—14 und 17—19 Uhr.

Auf sämtlichen Stationen der Oreler Bahn.

Die gewöhnlichen Telegramme werden nach der Reihenfolge ihres Einganges befördert. Dringende Telegramme mit dreifacher Gebühr der gewöhnlichen werden vor allen andern Privat-Telegrammen angenommen und befördert.

Glückwunsch-Telegramme zu Neujahr, Ostern, dem 17. September und zu Weihnachten kann man 7 Tage früher aufgeben, sie werden aber dem Adressaten erst am gewünschten Tage zugestellt. Vor ihre Adresse ist das zahlungsfreie Wort новогодная oder поздравительная zu setzen.

Tagdepeschen werden in der Nacht von 22 bis 7 Uhr dem Adressaten nicht zugestellt. Sie müssen vor der Adresse das Wort дневная tragen. Im internationalen Verkehre rechnet die Abkürzung J (= jour) für ein Wort.

Alle Telegrafen-Beamten sind zu strengstem Geheimnisse verpflichtet.

Die Depeschen dürfen nur auf der einen Seite eines Papieres geschrieben, die Schrift muß deutlich lesbar, ohne Abkürzungen oder besondere Zeichen, ohne Ausstreichungen, Rasuren oder Korrekturen sein. Etwaige Verbesserungen kann nur der Aufgeber selber anbringen, und muß dies dann besonders vermerken.

Privatdepeschen können nur in solchen Sprachen abgefaßt sein, die am Aufgabe-, wie am Bestimmungsorte zugelassen sind. Die meisten Telegrafen-Aemter des Reiches, namentlich auf den Bahnhöfen und die Aemter mit beschränkter Dienstzeit empfangen ausschließlich russische Depeschen. Auf einzelnen Bahnhöfen werden während der Sommer-Monate deutsche Depeschen angenommen.

Telegramme in vereinbarter Sprache (Code-Telegramme) sind auch im innerrussischen Verkehre zulässig. Auch für sie gelten die Regeln des internationalen Verkehrs. (Sieh B.)

Statt einer genauen Adresse kann im Telegrafen-Amte eine sogenannte verabredete Adresse hinterlegt werden, die nur aus einem vereinbarten Worte (dieses vereinbarte Wort darf nicht aus Vor-, Familien- oder Städtenamen bestehen) und dem Bestimmungsorte besteht. Damit der Hinterleger seine auf diese verabredete Adresse ankommenden Telegramme zugestellt erhält, muß er 10 R. fürs Kalenderjahr bezahlen.

Wünscht der Aufgeber oder Empfänger beglaubigte Abschrift vom abgesandten Telegramm, so muß er darum schriftlich, unter Beifügung der Depeschenquittung oder des empfangenen Telegramms, sowie zweier Stempelmarken zu 75 Kop. beim Chef desjenigen Telegrafenamtes nachsuchen, wo das Telegramm aufgegeben war. — Die Abschrift kostet 20 Kop. für je 100 Worte. — Abschriften zugestellter Depeschen werden nicht ausgereicht.

Das Telegrafenamt kann die Legitimation des Aufgebers eines Telegrammes verlangen.

Der Aufgeber eines Telegrammes kann seine Unterschrift polizeilich oder notariell, bei inländischen Telegrammen, wenn er dem Amtsvorsteher bekannt ist, auch durch diesen beglaubigen lassen.

Der Aufgeber eines Telegrammes hat seine Adresse für alle Fälle darauf zu vermerken.

Für die Berechnung gelten nur 15 sprachgemäß zusammen geschriebene Buchstaben od. 5 Ziffern für ein Wort. Längere Worte gelten dem entsprechend als 2 oder mehr. Gegen den Sprachgebrauch zusammen geschriebene Worte werden als getrennte berechnet, ausgenommen Zahlworte, die zusammen geschrieben werden dürfen und für ein Wort gelten, so lange sie nicht mehr als 15 Buchstaben enthalten, z. B. sind sechsundfünfzig quatrevingtonze fourhundredfive je ein Wort. Alles vom Aufgeber Geschriebene wird berechnet z. B. ein durch einen Strich (-) getrenntes Wort für zwei oder mehrere Worte, jeder einzeln stehende oder durch einen Apostrof vom Worte getrennter Buchstab ('s) für ein Wort, der Strich eines unterstrichenen Buchstaben oder Wortes für ein Wort, einzelne Zahlzeichen bis zu 5 für ein Wort, der Bruchstrich zwischen Zähler und Nenner eines Bruches für eine Ziffer.

Durch Rücktelegrafirung und Collationirung mit dem Grundtexte kann sich der Absender gegen Verstümmelung seines Telegrammes nach Möglichkeit schützen. Er zahlt dafür ein Viertel der ursprünglichen Gebühr. Die Art, wie ein Telegramm über die Telegrafenlinie hinaus weiter befördert werden, oder wo es bis zur Abholung liegen bleiben soll, hat der Absender in der Adresse der Depesche anzugeben, indem man z. B. hinzufügt: Telefon Landpost, Telegraflagernd, Postlagernd usw. usw. Alle Telegrafenämter haben einen Tarif, nach dem die Gebühren für die Weiterbeförderung durch einen Boten oder durch Estafette erhoben werden. Für die im Tarif etwa nicht genannten Orte hat der Absender für jede Werst der Entfernung vom letzten Amte 10 Kopeken bei der Depeschen-Aufgabe zu hinterlegen. Telegramme können auch gegen Zahlung von 7 Kop. mit der gewöhnlichen Briefpost weiterbefördert werden. Nicht im voraus können die Weiterbeförderungskosten von Bahn-, Telefon- u. Hilfsstationen aus bezahlt werden.

Der Text einer Depesche kann gleichzeitig an mehrere an demselben Orte oder in seiner Nähe befindliche Adressen gesandt werden. An den Kopf des Telegramms hat man dann zunächst zu schreiben z. B. „Fünf Adressen", dann folgen diese Adressen, dann der Text usw. Für jede Abschrift und Beförderung eines gewöhnlichen Telegrammes sind 20, für die eines dringenden 40 Kop. zu zahlen.

Man kann bei der Aufgabe einer Depesche auch gleich die Gebühr für eine beliebig lange Rückantwort (geht die Depesche auf einen Bahnhof, für höchstens 30 Worte) voraus bezahlen. Die Anzahl der bezahlten Worte muß jedoch immer hinzugefügt werden z.B. (отвѣтъ 10 oder отвѣтъ 5). — Die Rückantwort muß binnen sechs Wochen erfolgen. Die dafür erhobenen Gebühren werden bei Nichtbenutzung nicht zurückgezahlt. Telegramme, die vom Absender

mit dem Vermerk „Дневная“ oder „Tages“ versehen werden, werden von 22 bis 7 Uhr dem Adressaten nicht zugestellt.

Die Unbestellbarkeit eines Telegrammes wird dem Absender durch ein Diensttelegramm mitgeteilt.

Die Telegrafen-Verwaltung verbürgt nicht die Genauigkeit und Pünktlichkeit der Uebermittelung der Depeschen, und ersetzt keinerlei Nachteile, die etwa durch Verlust, Verstümmelung oder Verspätung der Adressen entstehen. Sie zahlt die Gebühren zurück, wenn eine Depesche verloren gegangen, oder dem Empfänger später behändigt sein sollte, als sie ihm mit gleicher Adresse durch die Post hätte zugehen können.

In Riga können Telefon-Abonnenten ihre Depeschen dem Haupt-Telegrafen-Amte telefonisch aufgeben und von da telefonisch erhalten. Außerdem werden ihnen später ihre eingegangenen Telegramme auch noch zugesendet. Um hierzu die Erlaubnis zu bekommen, muß man dem Haupt-Telegrafen-Amte ein Gesuch einreichen und mindestens 10 Rubel zur Abrechnung gegen die zu befördernden Depeschen beifügen. Außerdem kostet jede telefonisch beförderte Depesche 10 Kopeken.

B. Für den internationalen Verkehr.

Der Bestimmungsort ist in der Adresse stets als letztes Wort zu schreiben.

Interpunktionszeichen werden nur auf Wunsch übermittelt und dann als einzelne Wörter berechnet.

Folgende Buchstaben gelten für zwei Zeichen: ä, ae, ö, oe, ü, ue, ch.

Telegramme in vereinbarter Sprache (Code-Telegramme) sind zulässig nach allen Ländern mit Ausnahme von: Bosnien und Herzegowina, Bulgarien, Dalmatien, Serbien u. d. Türkei. Die Worte eines solchen Telegramms dürfen 10 Buchstaben nicht überschreiten, bis 10 weitere Buchstaben werden als ein weiteres Wort gerechnet. Nur aus der deutschen, englischen, spanischen, französischen, italienischen, holländischen, portugiesischen und lateinischen Sprache können Codeworte genommen werden.

Nur im internationalen Verkehre, nicht aber im innerrussischen, kann man durch einen vor die Adresse gesetzten großen lateinischen Buchstaben, oder durch eine Gruppe von solchen Buchstaben, auch zusammen gesetzt mit Ziffern (welche Gruppe bei der Berechnung nur als ein Wort gezählt wird) dem Telegramm eine gewisse Beförderungsart sichern, oder andere Zwecke verfolgen. Solche Buchstaben, oder Gruppen sind:

(D) Dringend. Das Telegramm kostet das Dreifache eines gewöhnlichen. Dringende Telegramme kann man aber nach Egypten und einigen anderen außereuropäischen Staaten nicht senden. — Wegen Großbritannien vergl. die Anmerkung vorn unter D.

(FS) faire suivre, nachzusenden.

(MP) mains propres, eigenhändig abzugeben.

(PC) der Absender wünscht eine telegrafische Anzeige darüber, daß sein Telegramm dem Adressaten eingehändigt worden ist. Dafür sind 5 Worte beim Aufgeben des Telegrammes zu bezahlen.

(PCP) desgleichen eine briefliche Anzeige. Kostet 20 Kop.

(TR) auf dem Telegrafenamte lagernd.

(GP) postlagernd.

(PP) Weitersendung mit der Post ist bezahlt.

(PR) Rekommandierte Weitersendung mit der Post ist bezahlt.

(RO) offen zu bestellen.

(RP 10) *) réponse payée, 10 Worte für die Antwort bezahlt.

(RPD 10) *) 10 Worte für die Antwort „dringend“ bezahlt.

(RXP 10) *) 10 Worte für die Antwort und Bote bezahlt.

(TC) Collation des Telegrammes bezahlt.

(TM 6) Circular-Telegramm mit 6 Adressen. Solche Telegramme sind nach Amerika nicht gestattet.

(XPT) der Eilbote ist bezahlt. Preis für 5 Worte Gebühr.

(J) jour, Telegramme mit diesem Vermerk werden nachts nicht zugestellt.

*) Anzahl der bezahlten Worte muß immer angezeigt werden.

Eisenbahn.

Güterverkehr.

Bei der Kompliziertheit der dafür geltenden Regeln und Tarife hat das Rigaer Börsen-Komitee in dankenswerter Weise ein eigenes Tarifbureau („Abteilung für Eisenbahn-Angelegenheiten“) eingerichtet, das sich Schloßstr. 24, Haupteingang links, befindet, ☎ Nr. 182 hat und werktäglich von 10 bis 4 dem Publikum gegen eine bestätigte Taxe zur Verfügung steht.

Bahnhöfe des Rigaer Eisenbahn-Knotenpunktes.

Nach der am 9./22. April 1903 erfolgten Eröffnung der neuen Güterstation der Riga-Oreler Eisenbahn auf der früheren Stadtweide befinden sich in Riga folgende Bahnhöfe:

1) Für die Expedition von Personen und in Personenzügen beförderten Waren die Stationen Riga I (früher Dünaburger Bahnhof genannt) und Riga II (früher Tuckumer Bahnhof genannt).

2) Für die Expedition von Eilgütern die Station Riga I und nur für Eilgutsendungen im Verkehr mit den Stationen der Tuckumer und Bolderaaer Linien auch die Station Riga II.

3) Für die Expedition von Waren in Güterzügen:

a. die Station Riga — Güterstation auf der früheren Stadtweide,

b. die Station Thorensberg (früher Riga III),

c. die Station Alexanders Höhe (seit 1. Jan. 1904 in Rote Düna umbenannt),

d. die Station Alexanderpforte der Riga-Oreler Eisenbahn,

e. die Güterstation Riga-Baltiskaja der Riga-Oreler Eisenbahn.

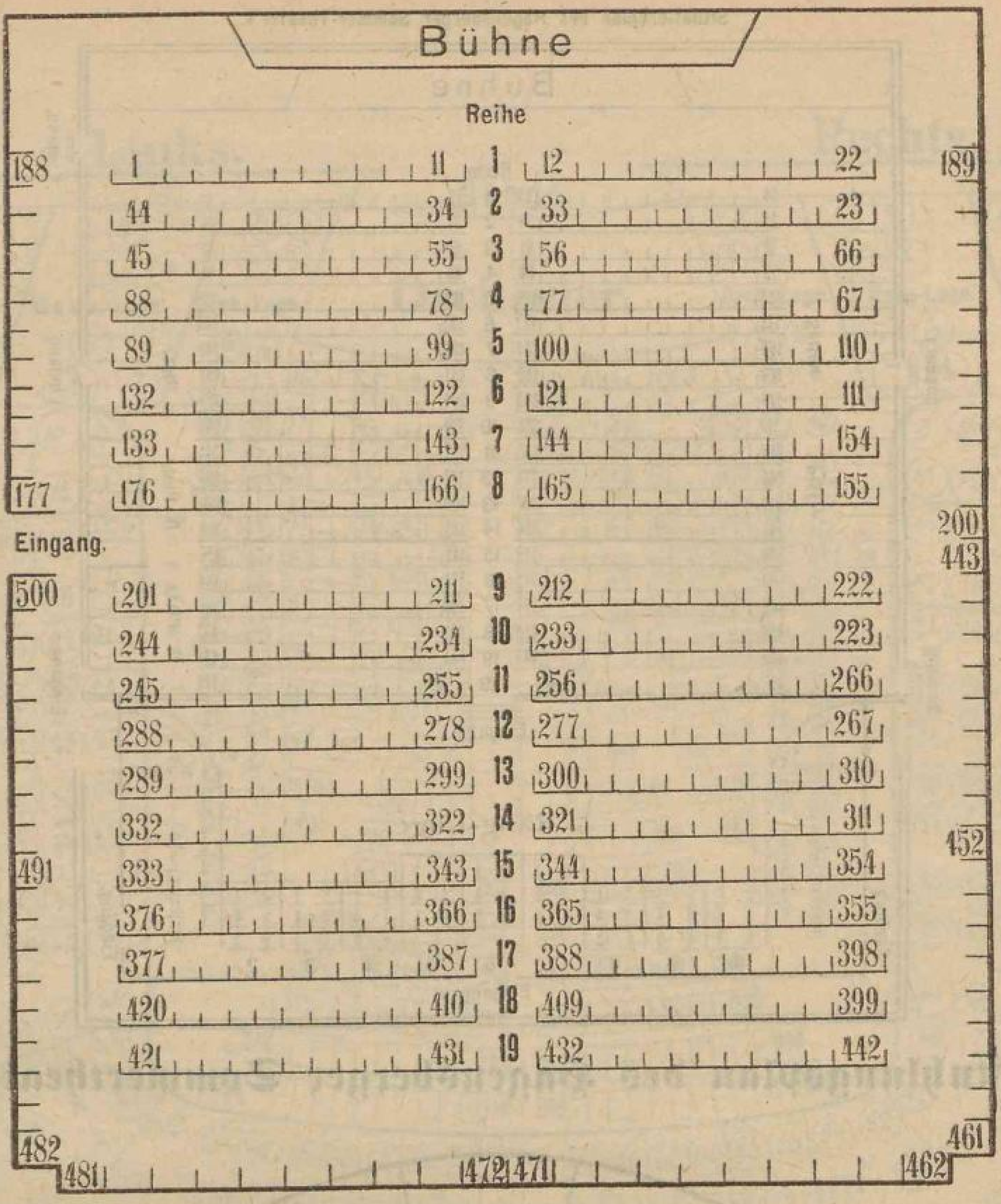

Bestuhlungsplan des Schwarzenhäupter-Saales.

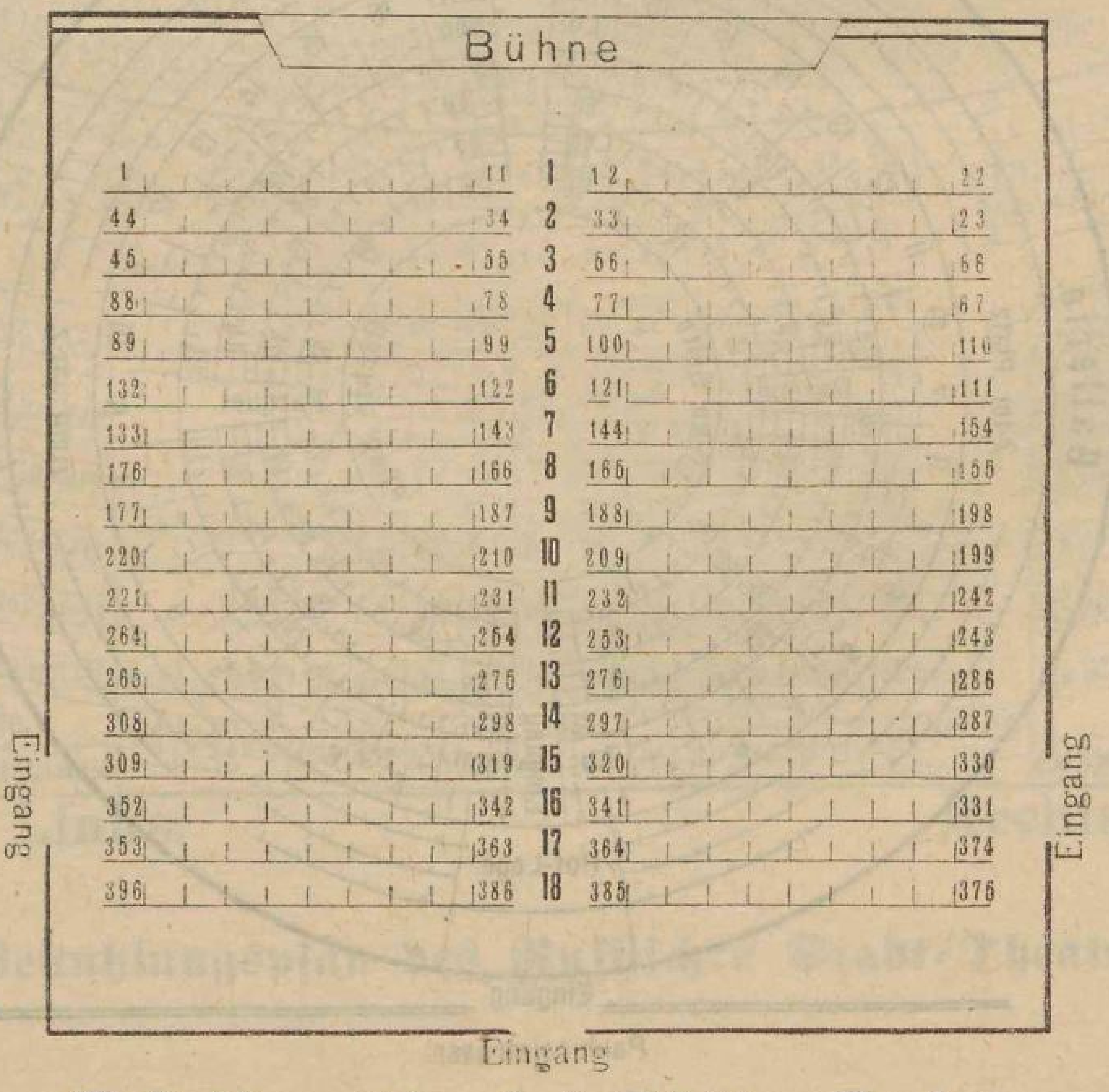

Bestuhlungsplan des Schützen-Saales.

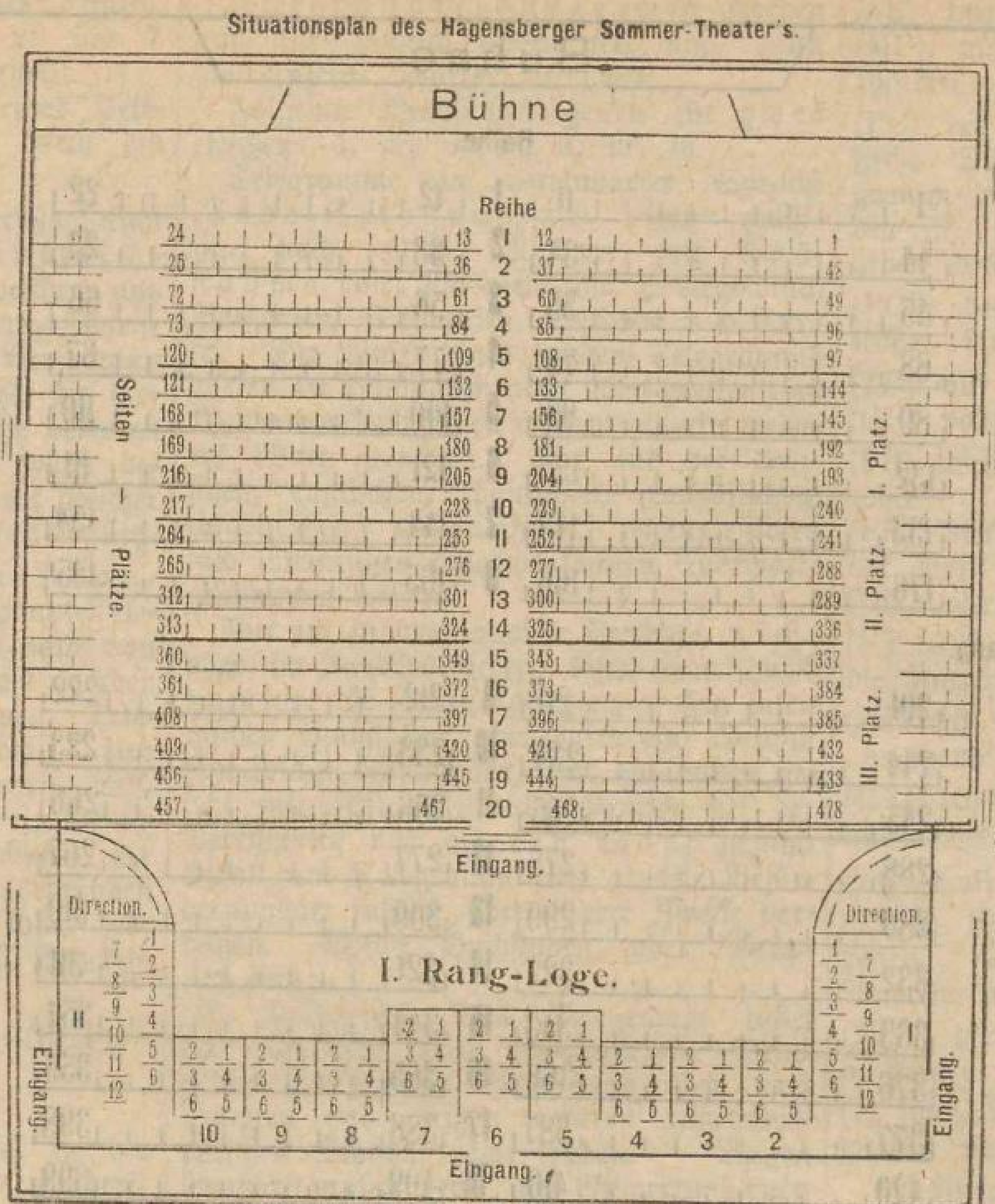

Bestuhlungsplan des Hagensberger Sommertheaters.

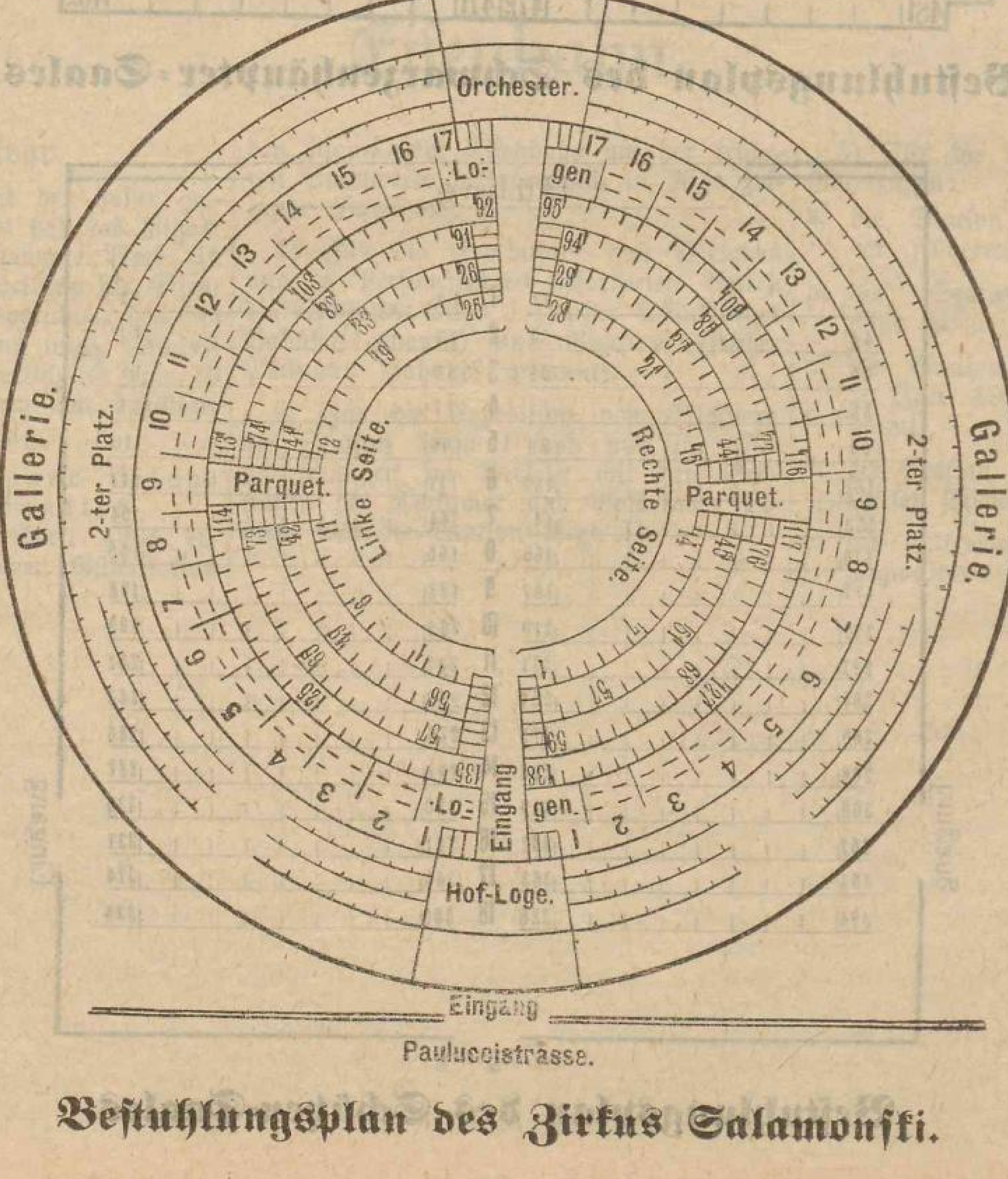

Bestuhlungsplan des Zirkus Salamonski.

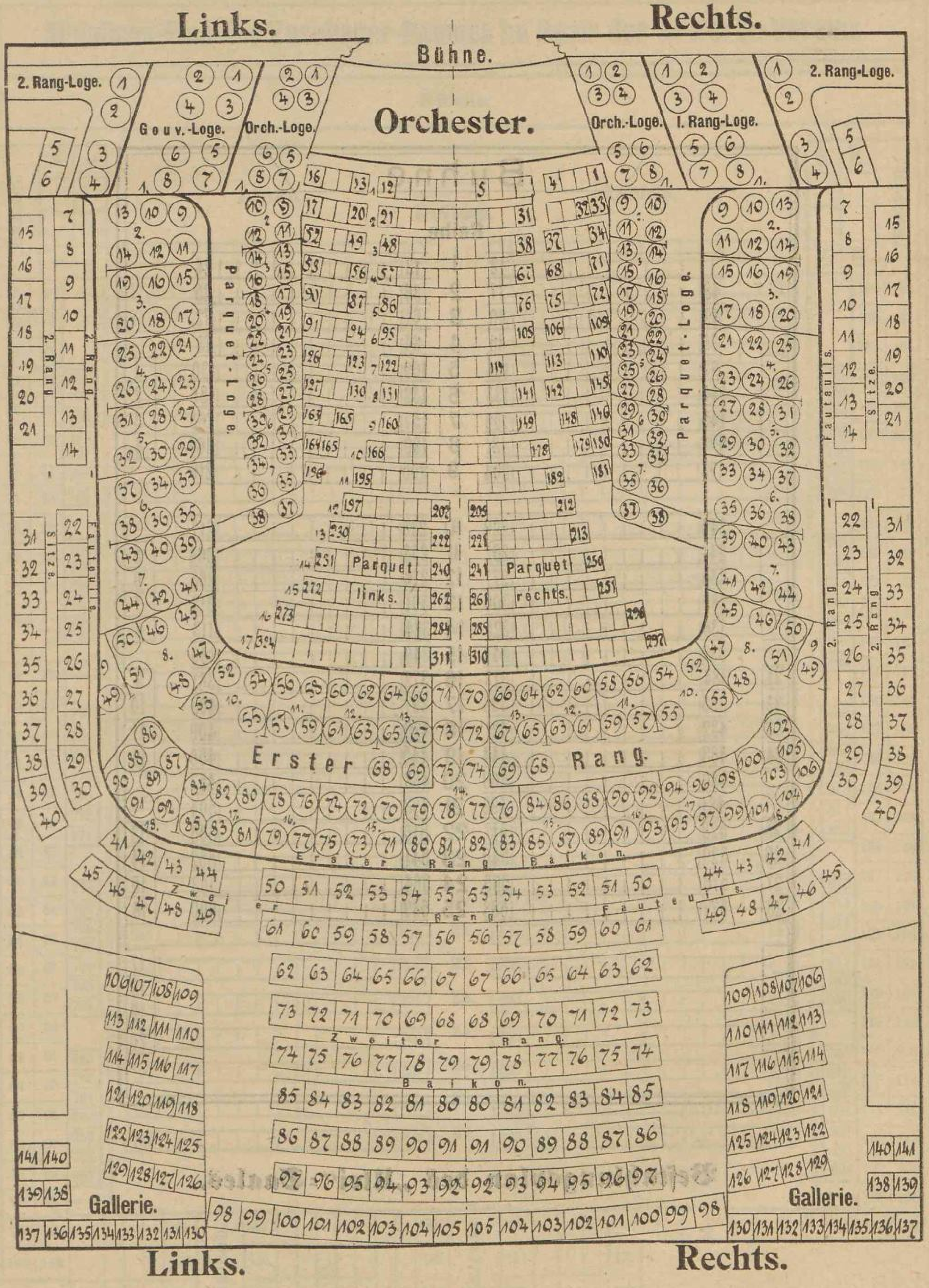

Bestuhlungsplan des Russischen Stadt-Theaters.

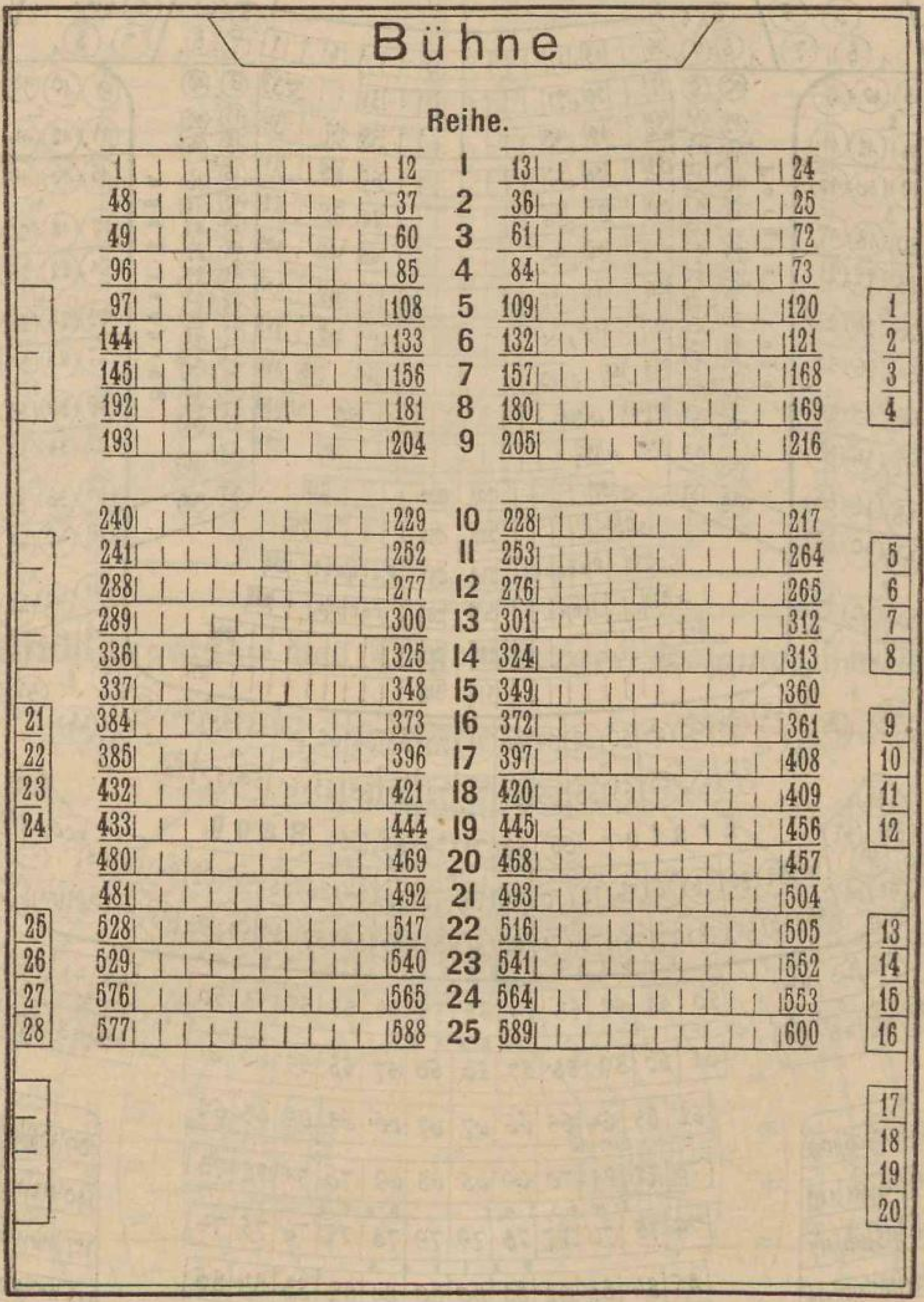

Bestuhlungsplan des „Ulei"-Saales.

Situations-Plan des Zuschauer-Raumes im Saale des Gewerbe-Vereins.

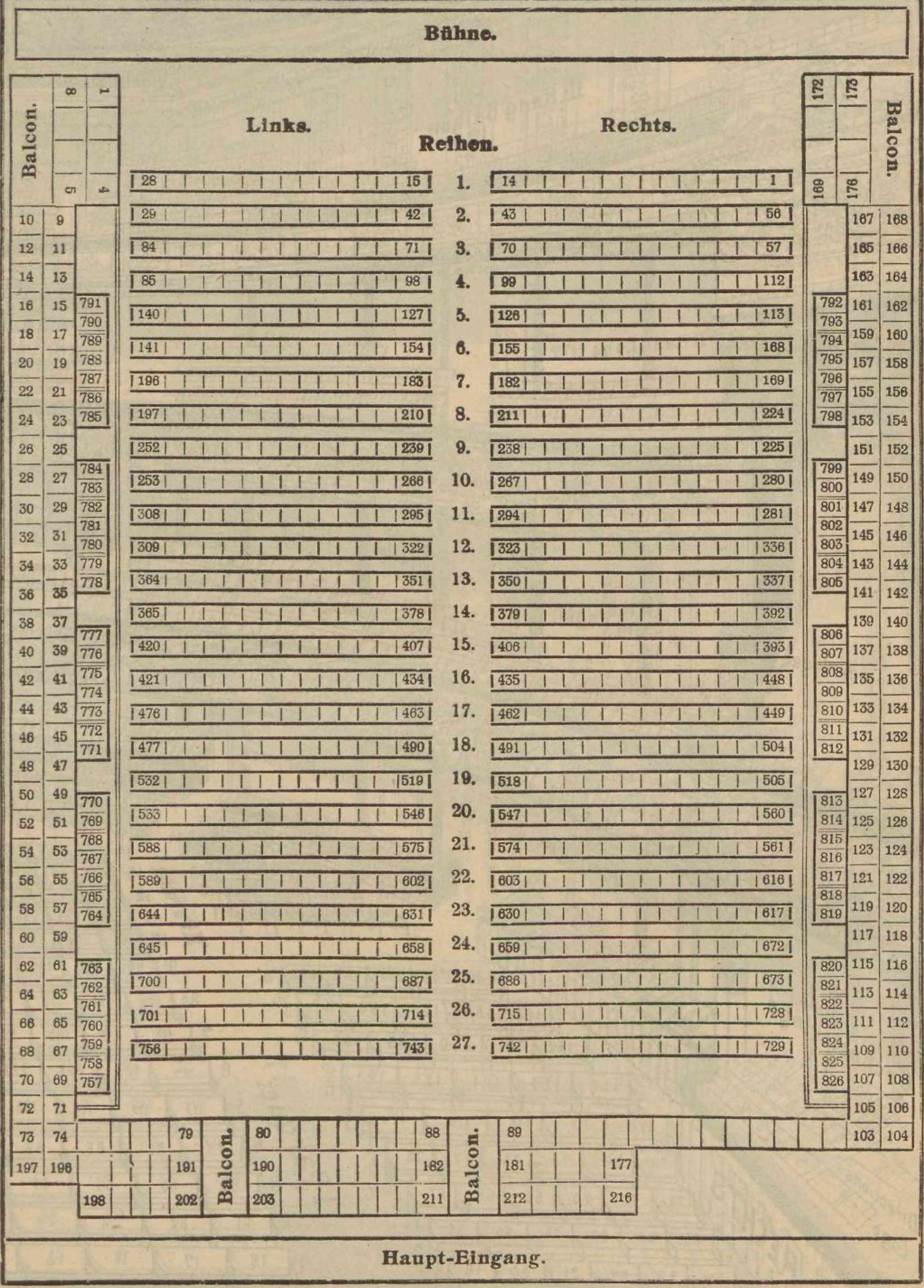

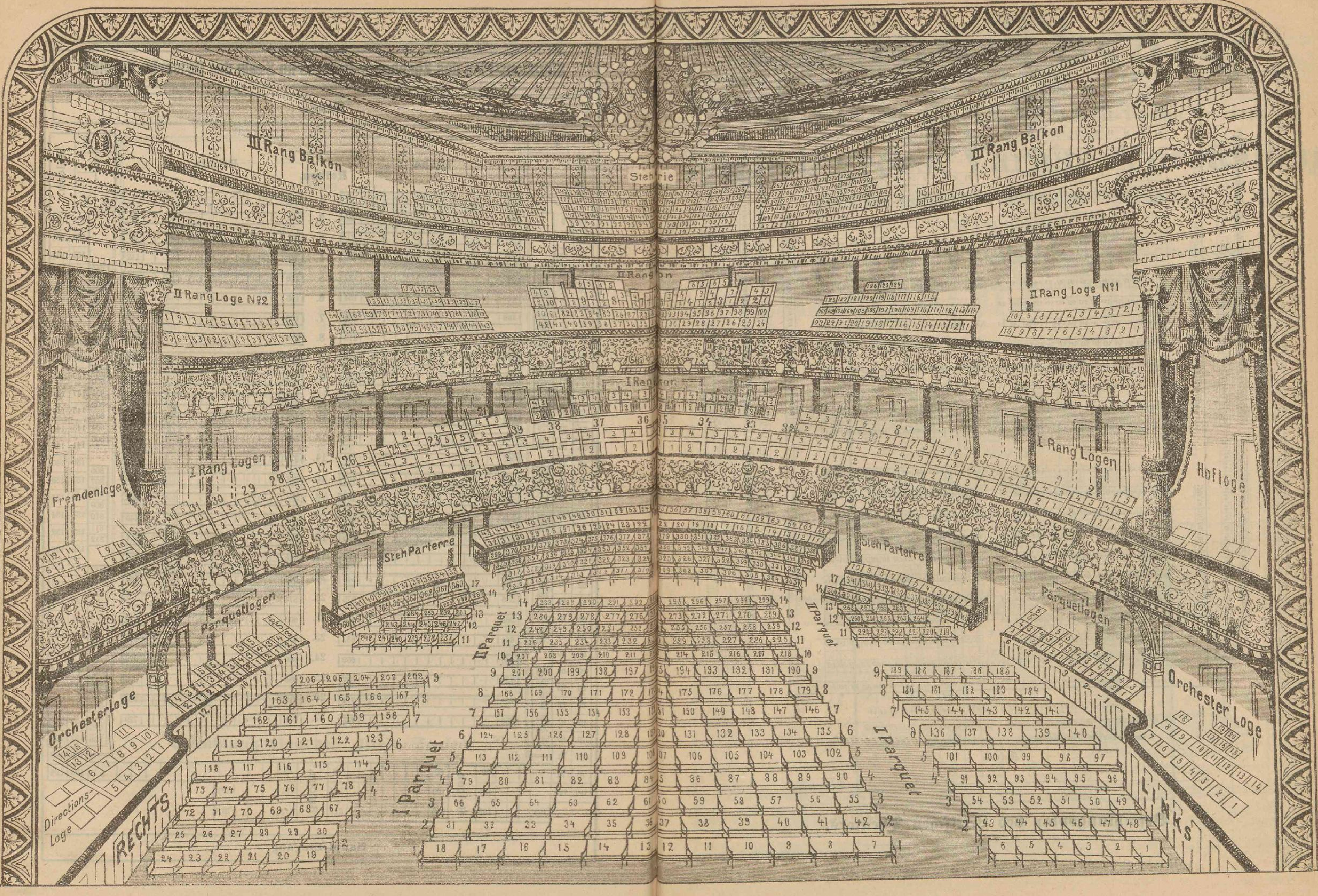

Bestuhlungsplan des [illegible]tschen Stadt-Theaters.

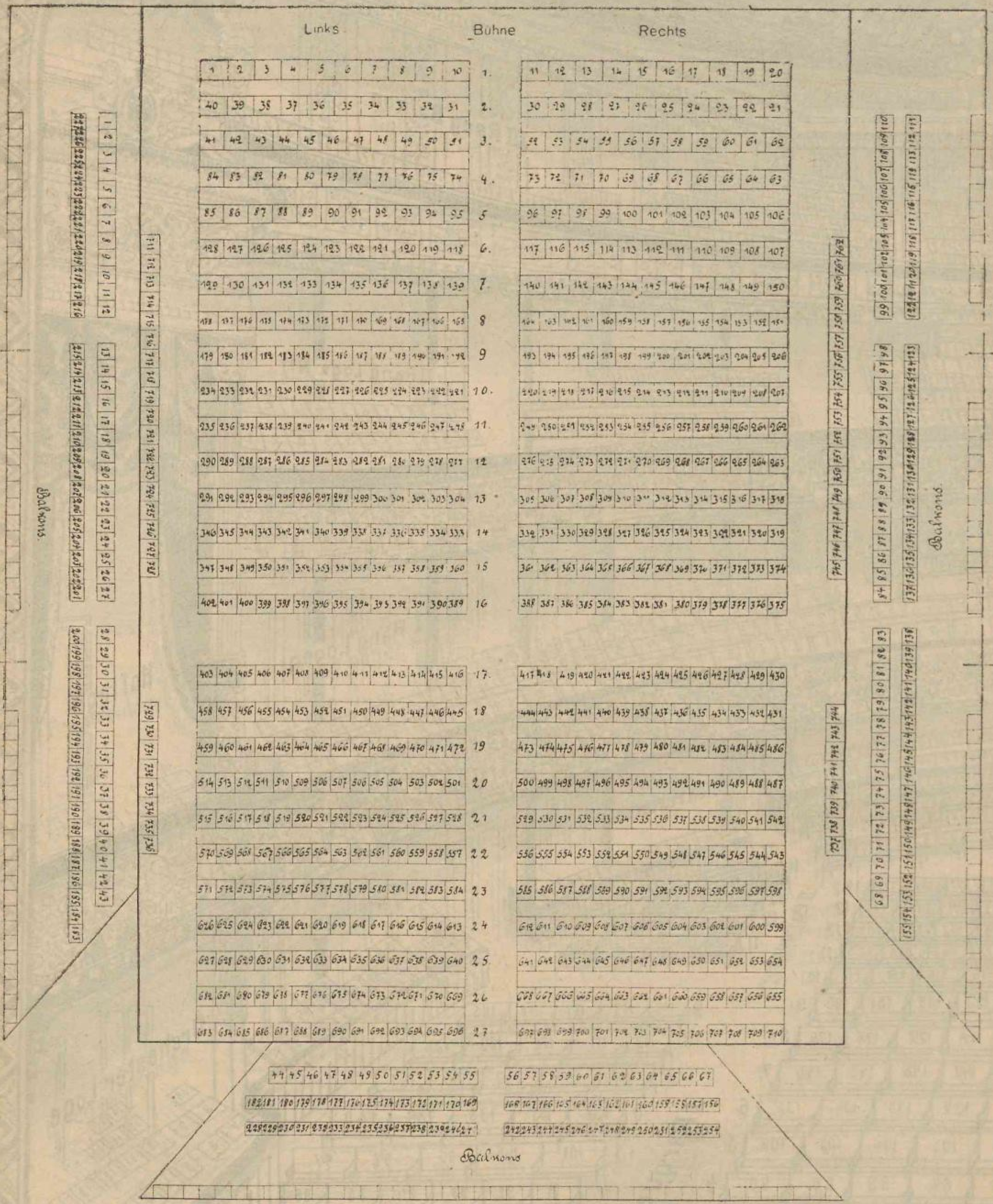

Bestuhlungsplan des Lettischen Theaters.

Casino-Theater

Alexanderstrasse Nr. 80.

Theater-Telefon Nr. 6435. **Cabaret-Telefon Nr. 2274.**

Täglich grosse Variété-Vorstellung

mit hochdezentem Familien-Programm

im neuerbauten

Prachtbau.

Besitzer und Direktor: **Alduin Kuwald.**

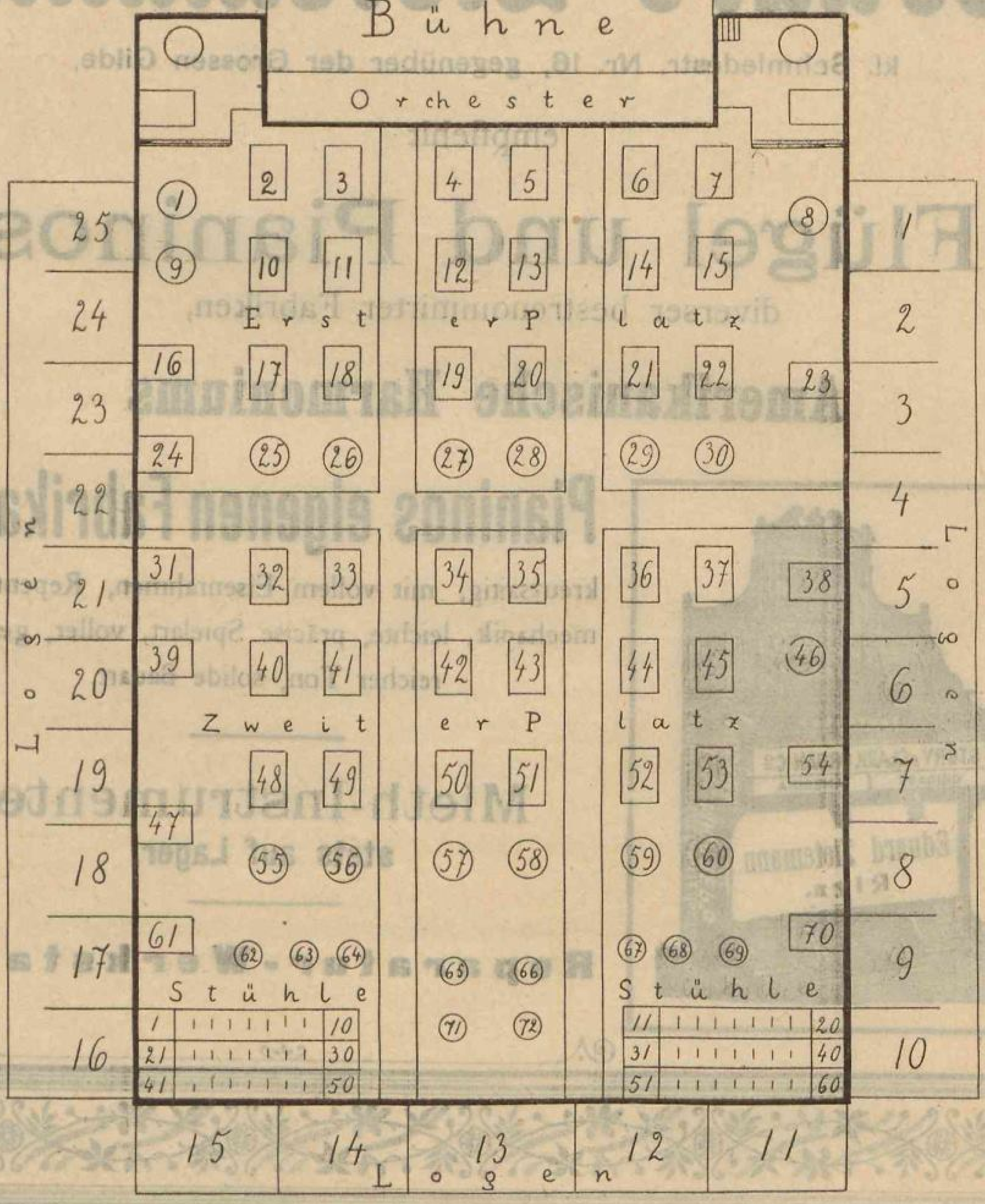

Bestuhlungs- und Tischplan des Casino-Theaters.

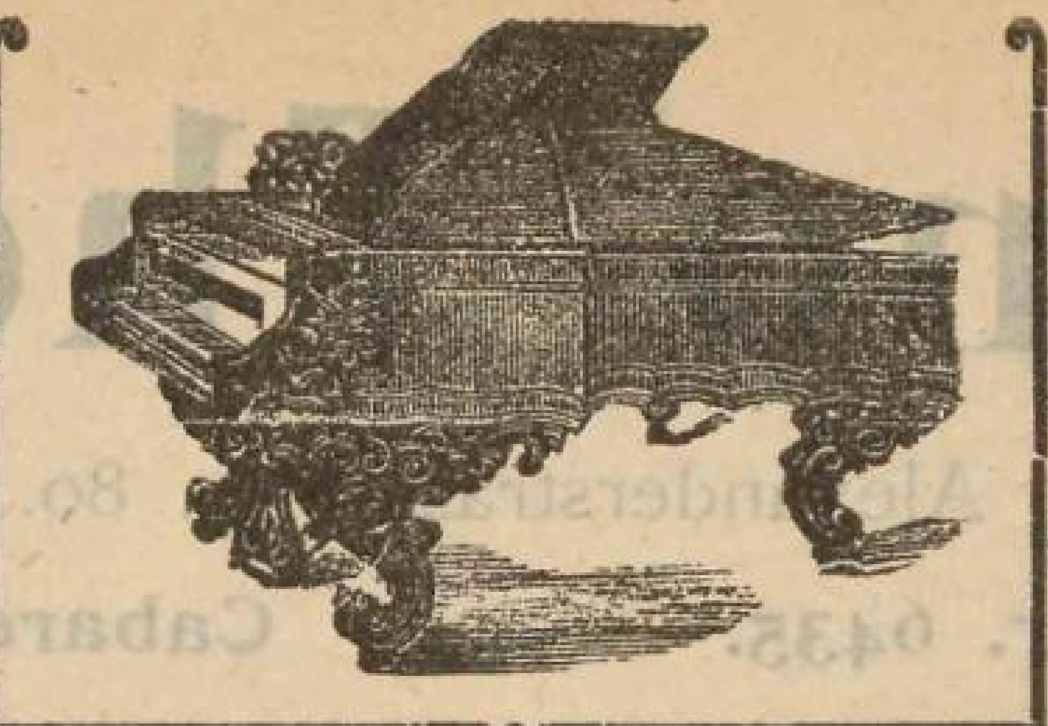

Pianoforte- und Harmonium-Magazin

von

Eduard Zietemann,

kl. Schmiedestr. Nr. 16, gegenüber der Grossen Gilde,

empfiehlt

Flügel und Pianinos

diverser bestrenommirter Fabriken,

Amerikanische Harmoniums

Pianinos eigenen Fabrikats,

kreuzsaitig, mit vollem Eisenrahmen, Repetitions-mechaoik, leichte, präcise Spielart, voller, gesangreicher Ton, solide Bauart.

Mieth-Instrumente
stets auf Lager.

Reparatur-Werkstatt.

Von meinen

Baltischen Adressbüchern

ist der erste Band:

Livland

Städte und Güter

im Herbste 1909 erschienen.

Ladenpreis in Riga: $6^1/_2$ Rubel.

Eine kleine Anzahl ist auf gutes, weisses Ligater Schreibpapier gedruckt und unaufgeschnitten in die Einbanddeckel gehängt worden. Diese **Luxusausgabe** eignet sich vorzüglich zu Privatbänden und zu Geschenken; sie ist nur vom Herausgeber, Adolf Richter, Riga, Postfach 200 zu beziehen und kostet in Riga $8^1/_2$ Rubel, durch die Post in ganz Russland gegen Voreinsendung des Betrages 9 Rubel.

Der Druck der neuen Auflage des Bandes

Kurland

meines

Baltischen Adressbuches

hat begonnen. Das Buch erscheint voraussichtlich frühestens im August 1911.

Adolf Richter,

Riga, Scharrenstrasse Nr. 4.

Postfach Nr. 200.

2. Abteilung.

Straßen- und Häuserverzeichnisse.

1. Russisch-deutsches Straßen-Verzeichnis. Seite 363.
2. Deutsch-russisch-lettisches Straßen-Verzeichnis, mit der Angabe, zu welchem **Friedensrichter-Distrikte** jede Straße und jedes Haus gehört. Seite 366.
3. Lettisch-deutsches Straßen-Verzeichnis. Seite 372.
4. Verzeichnis der Straßen der Stadt Riga und der daran befindlichen Grundstücke nebst deren **Adreß-**, **Grund-** und **Hypotheken**-Nummern, sowie der Angabe, zu welchem **Polizei**-Stadtteile jede Straße und jedes Haus gehört Seite 375.

Nur die bis zum 1. Oktober 1910 in der Krepostbehörde vollzogenen Aufträge haben in diesem Teil Berücksichtigung finden können.

1. Russisch-deutsches Straßen-Verzeichnis.

693 Straßen.

(Redigirt von cand. jur. Chr. Behling).

Аагофская ул. — Aahöfsche Str.
Абаусгофская ул. — Abaushöfsche Str.
Абгульденская ул. — Abguldensche Str.
Августинская ул. — Augustenstr.
Адзельская ул. — Adselsche Str.
Адленская ул. — Adlehnsche Str.
Адольфовская ул. — Adolfstr.
Азуппенская ул. — Asuppensche Str.
Айсвикенская ул. — Aiswickensche Str.
Александровская ул. — Alexanderstr.
Александровскій бульв. — Alexander=Boul.
Алексѣевская ул. — Alexisstr.
Алисовая ул. — Alicenstr.
Аллашская ул. — Allascher Str.
Альбертовская ул. — Albertstr.
Альбертовскій скверъ — Albertus=Square.
Альтауцская ул. — Altautzsche Str.
Альтенбургская ул. — Altenburgiche Str.
Альтмокенская ул. — Altmockeniche Str.
Альтонаская ул. — Altonaer Str.
Альтонаская ул., мл. — Altonaer Str., kl.
Альтраденская ул. — Altrahdensche Str.
Альшвангенск. ул. — Allschwangensche Str.
Амальинская ул. — Amalienstr.
Амбарная ул. — Ambarenstr.
I Амбарная часть — I. Ambarenviertel.
II " " II. "
III " " III. "
Амботенская ул. — Ambothensche Str.
Ангернская ул. — Angernsche Str.
Англиканская ул. — Anglikanische Str.
Андреасгольмъ — Andreasholm.
Андреевская ул. — Andreasstr.
Анненгофская ул. — Annenhöfsche Str.
Аннинская ул. — Annenstr.
Антонинская ул. — Antonienstr.
Априкенская ул. — Apprikensche Str.
Аптекарская ул. — Apothekerstr.
Апусенская ул. — Appusensche Str.
Аренсбургская ул. — Arensburger Str.
Арсенальная ул. — Arsenalstr.
Артиллерійская ул. — Artilleriestr.
Архитекторская ул. — Architektenstr.
Айсвикенская ул. — Aiswickensche Str.
Асситенская ул. — Assitensche Str.
Астеровая ул. — Asternstr.
Атгазенская дор. — Atgasenscher Weg.
Атласская ул. — Atlasstr.
Ауэрмюндская ул. — Auermündsche Str.

Баластная дамба — Ballastdamm.
Баластный переулокъ — Ballaststr., kl.
Балдонская ул. — Baldohnsche Str.
Балтійскій переулокъ — Baltische Str.
Банная ул. — Badstubenstr.
Барсучья ул. — Dachsstr.
Бартауская ул. — Bartausche Str.
Бастіонный бульв. — Bastei=Boul.
Батарейная ул. — Batteriestr.
Бауская ул. — Bauskesche Str.
Башенная ул. — Turmstr.
Белленгофская ул. — Bellenhöfsche Str.
Бененская ул. — Behnensche Str.
Бергсгофская ул. — Bergshöfsche Str.
Берзонскяя ул. — Bersohnsche Str.
Березовая ул. — Birkenstr.
Беренгофская ул. — Bärenhöfsche Str.
Биккернская ул. — Bickernsche Str.
Бобовая ул. — Bohnenstr.
Бобровая ул. — Biberstr.
Богадѣльный выѣздъ — Stifts=Ausfahrt.
Больдерааская ул. — Bolderaaer Str.
Больдерааская ул., мл. — Bolderaaer Str., kl.
Болотная ул. — Moorstr.
Бочарная ул. — Böttcherstr.
Бремерская ул. — Bremerstr.
Брусовый переулокъ — Brussenstr.
Булленская ул. — Bullensche Str.
Бухтовая ул. — Buchtstr.

Вагонная ул. — Waggonstr.
Важенная ул. — Wagestr.
Ваза ул. — Wasa Str.
Валентиновская ул. — Valentinstr.
Валкская ул. — Walksche Str.
Вальтеровская ул. — Walterstr.
Вейсенгофская ул. — Weißenhöfsche Str.
Венденская ул. — Wendensche Str.
Верроская ул. — Werrosche Str.
Верхняя ул. — Obere Str.
Виленская ул. — Wilnasche Str.

Виндавская ул. — Windauer Str.
Вирцавская ул. — Würzausche Str.
Витебская ул. — Witebsker Str.
Водопроводная ул. — Kunststr.
Водяная ул. — Wasserstr.
Вологодская ул. — Wologdaische Str.
Вольгундская ул. — Wolgundsche Str.
Волчья ул. — Wolfsstr.
Вольмарская ул. — Wolmarsche Str.
Воробьиная ул. — Sperlingstr.
Воронежская ул. — Woronesher Str.
Вспомогательная ул. — Hilfsstr.
Восточный переулокъ — Oststraße.
Выгонная дамба — Weidendamm.
Вѣсовая ул. — Schalstr.
Вѣтряная ул. — Windstr.
Вяземская ул. — Wjäsmasche Str.
Вятская ул. — Wjätkasche Str.

Гавриловская ул. — Gabrielstr.
Гагенсбергская ул. — Hagensberger Str.
Газенгольмская набережная — Hasenholmsches Ufer.
Гаманская ул. — Hamannstr.
Гамбургская ул. — Hamburgerstr.
Ганзейская ул. — Hansa Str.
Гапсальская ул. — Hapsaler Str.
Гарраская ул. — Harras Str.
Гвоздичная ул. — Nelkenstr.
Генриховская ул. — Heinrichstr.
Георгіевская ул. — Georgenstr.
Гердерова площадь — Herderplatz.
Германская ул. — Hermannstr.
Гермелингсгофская ул. — Hermelingshöfsche Str.
Гертрудинская ул. — Gertrudstr.
Гильдейская ул. — Gildstubenstr.
Гильхенская ул. — Hilchenstr.
Гимнастическій пер. — Turnerstr
Гимнастическая ул. — Gymnastikstr.
Гипсовая ул. — Gypsstr.
Глиняная ул. — Lehmstr.
Глухой переулокъ — Sackgasse.
Гоголевская ул. — Gogolstr.
Голубинная ул. — Taubenstr.
Гольдингенская ул. — Goldinger Str.
Гольстенгофская ул. — Holstenhöfsche Str.
Горная ул. — Bergstr.
Гороховая ул. — Erbsenstr.
Госпитальная ул. — Hospitalstr.
Господская ул. — Herrenstr.
Гравенгофская ул. — Gravenhöfsche Str.
Гражданская ул. — Bürgerstr.
Граничная ул. — Grenzstr.
Грантовая ул. — Grandstr.
Грачевая ул. — Rabenstr.
Гребенщиковская ул. — Grebenschtschikowstraße.
Гривенская ул. — Griwasche Str.
Григорьевская ул. — Gregorstr.
Гробинская ул. — Grobinsche Str.
Гродненская ул. — Grodnosche Str.
Гротенская ул. — Grotenstr.
Грѣшная ул. — Sünderstr.
Густавская ул. — Gustavstr.
Гуттенбергская ул. — Guttenbergstr.

Давидовская ул. — Davidstr.
Дагденская ул. — Dagdener Str.
Даленская ул. — Dahlensche Str.
Данцигская ул. — Danziger Str.
Двинская набережная. — Dünaufer.
Дворцовая ул. — Palaisstr.
Депкинская ул. — Depkinstr.
Дерптская ул. — Dorpater Str.
Джутовая ул. — Jutestr.
Длинная ул. — Lange Str.
Добленская ул. — Doblensche Str.
Долинная ул. — Thalstr.
Домская площадь — Domplatz.
Дондангенская ул. — Dondangensche Str.
Донская ул. — Donsche Str.
Дороѳеинская ул. — Dorotheenstr.
Досчатая ул. — Bretterstr.
Древесная ул. — Baumstr.
Дрейлингская ул. — Dreylingsstr.
Дроббушская ул. — Drobbusche Str.
Дровяная ул. — Holzstr.
Дроздовая ул. — Drosselstr.
Дубовая ул. — Eichenstr.
Дунтенгофская ул. — Duntenhöfsche Str.
Дурбенская ул. — Durbensche Str.
Дѣвичья ул. — Jungfernstr.
Дюнабургская ул. — Dünaburger Str.
Дюнамюндская ул. — Dünamündesche Str.

Евгеніевская ул. — Eugenienstr.
Еврейская ул. — Ebräerstr.
Егельная набережная — Jägel-Ufer.
Екатерининская дамба—Katharinendamm.
Екатерининская ул. — Katharinenstr.
Еленинская ул. — Helenenstr.
Елисаветинская ул. — Elisabethstr.
Епископская ул. — Bischofsstr.

Жаворонная ул. — Lerchenstr.
Желѣзнодорожная ул. — Eisenbahnstr.
Житомірская ул. — Shitomirsche Str.
Журавлиная ул. — Kranichstr.

Заборная ул. — Zaunstr.
Заламандерская ул. — Salamander Str.
Зальвенская ул. — Salwensche Str.
Замитенская ул. — Samitensche Str.
Замковая площадь — Schloßplatz.
Замковая ул. — Schloßstr.
Зассенгофская ул. — Sassenhöfsche Str.
Заячья ул. — Hasenstr.
Звѣздовая ул. — Sternstr.
Зеленая ул. — Grünstr.
Зельбургская ул. — Selburgsche Str.
Зерновая ул. — Kornstr.
Зубатская ул. — Subbatsche Str.
Зябличій переулокъ — Finkenstr.

Ивановская ул. — Johannisstr.
Ивановскій дворъ — Johannis-Hof.
Известковая ул. — Kalkstr.
Ильинская ул. — Eliasstr.
Инвалидная ул. — Invalidenstr.
Инженерная ул. — Ingenieurstr.
Ирмлауская ул. — Irmlausche Str.

Кавказская ул. — Kaukasische Str.
Казарменная ул. — Kasernenstr.
Казначейская ул. — Kämmereistr.
Калужская ул. — Kalugasche Str.
Кальнецемская ул — Kalnezeemsche Str.
Каменная ул. — Steinstr.
Канавная ул. — Grabenstr.
Канатная ул. — Reeperstr.
Кандауская ул. — Kandauer Str.
Капсюльная ул. — Kapselstr.
Карловская ул. — Karlsstr.
Карловскій бассейнъ — Karls-Bassin.
Каролининская ул. — Karolinenstr.
Картофельная ул. — Kartoffelstr.
Каткезекельская д. — Katkesekel-Damm.
Католическая ул. — Katholische Str.
Католическій выѣздъ — Katholische Ausfahrt.
Каугернская ул. — Kaugernsche Str.
Кековская ул. — Keckausche Str.
Кеммернская ул. — Kemmernsche Str.
Кетлерская ул. — Kettler Str.
Кирпичная ул. — Ziegelstr.
Кишиневская ул. — Kischinewsche Str.
Кишъ-озерная ул. — Stintseestr.
Кишъ-озерная набережня — Stintsee-Ufer.
Кіевская ул. — Kiewsche Str.
Кладбищенская ул. — Kirchhofsstr.
Клингерская ул. — Klingerstr.
Кловерсгольмская Набережная—Klüversholmuferstr.
Кловерская ул. — Klüverstr.
Ключевая ул. — Sprenkstr.
Ковенская ул. — Kownosche Str.
Коенгольмская ул. — Kojenholmsche Str.
Кожевенная ул. — Gerberstr.
Козачья ул. — Kosakenstr.
Козловая ул. — Bockstr.
Колодезная ул. — Brunnenstr.
Колокольная ул. — Glockenstr.
Конвентъ Св. Духа — Konvent z. heil. Geiste.
Кондратьевская ул. — Konradstr.
Конная ул. — Pferdestr.
Конный переулокъ — Pferdestr. kl.
Константиновская ул. — Konstantinstr.
Консульская ул. — Konsulstr.
Конторская ул. — Kontorstr.
Конюшенная ул. — Marstallstr.
Конюшенный переулокъ — Stallstr.
Корабельная ул. — Schiffsstr.
Королевская ул. — Königsstr.
Коронная ул. — Kronenstr.
Короткій переулокъ — Kurze Str.
Корчемный переулокъ — Krugstr.
Костромская ул. — Kostromasche Str.
Красильная ул. — Färberstr.
Красная Двина — Rote Düna.
Красная ул. — Rote Str.
Кремонская ул. — Kremonsche Str.
Кресслерская ул. — Kreßlerstr.
Крестовая ул. — Kreuzstr.
Крузенгофская ул. — Krusenhöfsche Str.
Крутой переулокъ — Steile Str.
Крюднера дамба — Krüdeners Damm.
Крыловая ул. — Flügelstr.
Крѣпостная ул. — Wallstr.
Кузнечная ул. — Schmiedestr.
Кукушкиная ул. — Kuckuckstr.
Кукшская ул. — Kuckscher Str.
Купальный переулокъ — Badestr.
Купеческая ул. — Kaufstr.
Курляндская ул. — Kurische Str.
Курмановская ул. — Kurmanowstr.
Кустарная ул. — Strauchstr.

Лабораторная ул. — Laboratoriumstr.
Лагерная ул. — Lagerstr.
Лазаретная ул. — Lazarethstr.
Лайдзенская ул. — Laidsensche Str.
Ламбертская ул. — Lambert Str.
Лаппирская ул. — Lappiersche Str.
Ласенская ул. — Lassensche Str.
Ласточковая ул. — Schwalbenstr.
Лаунекальнская ул. — Launekalnsche Str.
Лаутернская ул. — Lauternsche Str.
Латышская ул. — Lettenstr.
Лебединая ул. — Schwanenstr.
Лембургская ул. — Lemburgsche Str.
Лемзальская ул. — Lemsalsche Str.
Ленцовая ул. — Lenzstr.
Лермонтовская ул. — Lermontowstr.
Лестенская ул. — Lestensche Str.
Либавская ул. — Libauerstr.
Ливонская ул. — Livenstr.
Лидернская ул. — Lidernsche Str.
Линейная ул. — Linienstr.
Липовый переулокъ — Lindenstr.
Лисій переулокъ — Fuchsstraße.
Лиственная ул. — Laubstraße.

Литовская ул. — Littausche Str.
Лодочный переулокъ — Kahnstr.
Лопатная ул. — Spatenstr.
Лоцманская ул. — Lootsenstr.
Лубанская ул. — Lubahnsche Str.
Лубессернская ул. — Lubessernsche Str.
Луговая ул. — Wiesenstr.
Луизенская ул. — Luisenstr.
Лукинская ул. — Lukasstr.
Луттрингенская ул. — Luttringerstr.
Львиная ул. — Löwenstr.
Лѣсная ул. — Waldstr.
Лѣтняя ул. — Sommerstr.
Любекская ул. — Lübecker Str.
Людвигская ул. — Ludwigstr.

Майская ул. — Maistr.
Максенская ул. — Maxenst.
Малярная ул. — Malerstr.
Маргаритинская ул. — Margaretenstr.
Маріинская ул. — Marienstr.
Маріинско-мельничная ул. — Marienmühlenstr.
Марковская ул. — Markusstr.
Мартыновская ул. — Martinstr.
Мартынсгофская ул. — Martinshöfsche Str.
Мареинская ул. — Marthastr.
Мастерская ул. — Meisterstr.
Матвѣевская ул. — Matthäistr.
Матросская ул. — Matrosenstr.
Мачтовая ул. — Mastenstr.
Машинная ул. — Maschinenstr.
Медвѣжья ул. — Bärenstr.
Медовая ул. — Honigstr.
Мезотенская ул. — Mesothensche Str.
Мейнгардская ул. — Meinhardstr.
Мелочный переулокъ. — Kramerstr.
Мельничная ул. — Mühlenstr.
Мирная ул. — Friedensstr.
Митавская ул., стар. — Mitauer Str., alte.
Митавское шоссе. — Mitauer Chaussée.
Михайловская ул. — Michaelstr.
Можжевеловая ул. — Wachholderstr.
Молодецкая ул. — Burschenstr.
Молотковый переулокъ. — Hammerstr.
Молочная ул. — Milchstr.
Монастырская ул. — Klosterstr.
Монашеская ул. — Mönchenstr.
Монетная ул. — Münzstr.
Мордорфская ул. — Moordorfsche Str.
Морицкая ул. — Moritzstr.
Московская ул. — Moskauer Str.
Мостковая ул. — Stegstr.
Мостовая ул. — Brückenstr.
Моховая ул. — Moosstr.
Мукенгольмская ул. — Muckenholmsche Str.
Мурничная ул. — Maurerstr.
Мызная ул. — Hofesstr.
Мыльная ул. — Seifenstr.
Мюльграбенская ул. — Mühlgrabener Str.
Мюльграбенская дор. — Mühlgrab. Weg.
Мясницкая ул. — Küterstr.

Наббенская ул. — Nabbensche Str.
Набатная ул. — Allarmstr.
Набережная ул. — Uferstr.
Наковальная ул. — Ambosstr.
Нарвская ул. — Narvasche Str.
Наслѣдника бульв. — Thronfolger-Boul.
Невская ул. — Newastr.
Нейгофская ул. — Neuhöfsche Str.
Нейгофъ; I линія — Neuhof; I. Linie.
Нейенбургская ул. — Neuenburgsche Str.
Неймокенская ул. — Neumockensche Str.
Николаевская ул. — Nikolaistr.
Новая ул. — Neustr.
Нордекгофская ул. — Nordeckshöfsche Str.
Нуммерсгофская ул. — Nummershöfsche Str.

Обойная ул. — Tapetenstr.
Огерская ул. — Ogerstr.
Озерная ул. — Seestr.
Олайская ул. — Olaische Str.
Оливенская ул. — Olivenstr.
Ольгіевская ул. — Olgastr.
Ольховая ул. — Erlenstr.
Органный переулокъ — Orgelstr.
Орлиная ул. — Adlerstr.
Оружейная ул. — Waffenstr.
Орѣховая ул. — Nußstr.
Осиновая ул. — Espenstr.
Оскаровская ул. — Oskarstr.
Островская ул. — Holmstr.
Оттонская ул. — Ottostr.
Офицерская ул. — Offizierstr.
Охотничья ул. — Jägerstr.

Пакгаузная ул. — Packhausstr.
Палатная ул. — Zeltstr.
Палисадная ул. — Palissadenstr.
Пальмовая ул. — Palmstr.
Парковая ул. — Parkstr.
Паровая ул. — Dampfstr.
Пароходная ул. — Dampfbootstr.
Парусная ул. — Segelstr.
Пастушья ул. — Hirtenstr.
Паулуччи ул. — Pauluccistr.
Пашенная ул. — Ackerstr.
Пейтауская ул. — Peitaustr.
Пекарная ул. — Bäckereistr.
Пекарская ул. — Bäckerstr.
Пензаская ул. — Pensaer Str.
Перновская ул. — Pernauer Str.
Песочная ул. — Sandstr.
Петербургское шоссе — Petersb. Chaussée.
Петергольмская ул. — Peterholmsche Str.
Петро-Павловская ул. — Peter-Paulsstr.
Петро-церковная ул. — Petri-Kirchenstr.
Петро-церковн. площадь.—Petri-Friedhof.
Печная ул. — Kalkofenstr.
Печной переулокъ. — Ofenstr.
Пивоварная ул. — Brauerstr.
Пиленгофская ул. — Piehlenhöfsche Str.
Пилигримская ул. — Pilgerstr.
Пильная ул. — Sägerstr.
Пильтенская ул. — Piltensche Str.
Пинкенгофская ул. — Pinkenhöfsche Str.
Писарская ул. — Schreiberstr.
Піонерная ул. — Pionierstr.
Плавучая ул. — Schwimmstr.
Планковая ул. — Plankenstr.
Плескодальская ул. — Pleskodahlsche Str.
Плеттенбергская ул. — Plettenberg Str.
Плодовая ул. — Obststr.
Подмастерская ул. — Gesellenstr.
Покровская ул. — Pokrowstr.
Полангенская ул. — Polangensche Str.
Полевая ул. — Feldstr.
Полковая ул. — Regimentsstr.
Полоцкая ул. — Polotzker Str.
Полтавская ул. — Poltawasche Str.
Попова ул. — Popowstr.
Поперечная ул. (Шульценгофъ) — Querstr (Schulzenhof).
Портовая ул. — Hafenstr.
Почтовая ул. — Poststr.
Пріютская ул. — Asylstr.
Продольный переулокъ — Längsstr.
Прокатная ул. — Walzwerkstr.
Променадная ул. — Promenadenstr.
Промышленная ул. — Industriestr.
Прудовая ул. — Teichstr.
Псковской переулокъ — Pleskauer Str.
Птичья ул. — Vogelstr.
Пушечная ул. — Kanonenstr.
Пушкина бульваръ — Puschkin-Boulevard
Пчельная ул. — Bienenstr.

Раденская ул. — Rahdensche Str.
Раковый переулокъ — Krebsstr.
Ранкова дамба — Rancksdamm.
Ратушная площадь — Rathausplatz.
Рауденская ул. — Raudensche Str.
Ревельская ул. — Revaler Str.
Резиновая ул. — Gummistr.
Реймерская ул. — Reimersstr.
Реймерсгофская ул. — Reimershöfsche Str.
Рельсовая ул. — Schienenstr.
Ремтенская ул. — Remtensche Str.
Реформатская ул. — Reformirte Str.
Ризинговая ул. — Risingstr.
Рингенбергская ул. — Ringenbergsche Str.
Рингенская ул. — Ringensche Str.
Риндзельнская ул. — Rindselnsche Str.
Роденбургская ул. — Rodenburgsche Str.
Роденпойская ул. — Rodenpoiser Str.
Розовый переулокъ — Rosenstr.
Романовская ул. — Romanowstr.
Россійская ул. — Reußische Str.
Рудольфовская ул. — Rudolfstr.
Руенская ул. — Rujensche Str.
Румпенгофская ул. — Rumpenhöfsche Str.
Руновская ул. — Runoer Str.
Руссовская ул. — Russowstr.
Руцауская ул. — Rutzausche Str.
Руэнтальская ул. — Ruhenthalsche Str.
Рыбачья ул. — Fischerstr.
Рыночная ул. — Marktstr.
Рыцарская ул. — Ritterstr.
Рѣзницкая ул. — Scharrenstr.
Рѣпная ул. — Rübenstr.
Рѣчная ул. — Bachstr.
Рязанская ул. — Rjäsansche Str.

Садовая ул. — Gartenstr.
Садовниковская ул. — Sadownikowstr.
Саксонская ул. — Sachsenstr.
Сальный переулокъ — Speckstr.
Самсонская ул. — Samson Str.
Саперная ул. — Sappeurstr.
Сапожная ул. — Schuhmacherstr.
Саратовская ул. — Saratowsche Str.
Сарайная ул. — Scheunenstr.
Сасмакенская ул. — Saßmackensche Str.
Саукенская ул. — Saukensche Str.
Сборная ул. — Münstereistr.
Сельдяной переулокъ. — Heringsstr.
Семеновская ул. — Simonstr.
Сергѣевская ул. — Sergejew Str.
Сессауская ул. — Sessausche Str.
Сиротская ул. — Waisenstr.
Скворцовый переулокъ — Staarstr.
Складочная ул. — Stapelstr.
Скотобойная ул. — Schlachthausstr.
Славянская ул. — Slawenstr.
Смоленская ул. — Smolensker Str.
Соединительная ул. — Kommunikationsstr.
Соколиная ул. — Falkenstr.
Солдатская ул. — Soldatenstr.
Солитюдская ул. — Solitüdenstr.
Сосновая ул. — Kiefernstr.
Софійская ул. — Sophienstr.
Спаренская ул, — Spahrensche Str.
Спаржевая ул. — Spargelstr.
Спасо-церковная ул. — Jesuskirchenstr.
Спиргенская ул. — Spirgensche Str.
Средняя ул. — Mittelstr.
Стаббенская ул. — Stabbensche Str.
Сталелитейная ул. — Stahlgießereistr.
Старый городъ — Altstadt.
Старый переулокъ. — Altstr.
Станціонная ул — Stationsstr.
Стеклянная ул. — Glasstr.
Столбовая ул. — Säulenstr.
Страздонгофская ул. — Strasdenhöfsche Str.
Стрезовская ул. — Stresowstr.

Струговой переулокъ — Strusenstr.
Структорская ул. — Structorstr.
Стрѣлковая ул. — Schützenstr.
Суворовская ул. — Suworowstr.
Сучьевая ул. — Aststr.
Сѣверная ул. — Nordstr.
Сѣнной переулокъ — Heustr.
Сѣточная ул. — Netzstr.

Тальсенская ул. — Talsensche Str.
Тамбовская ул. — Tambowsche Str.
Таможенная ул. — Zollstr.
Тверская ул. — Twersche Str.
Театральная ул. — Theaterstr.
Театральный бульв. — Theater-Boul.
Терезинская ул. — Theresenstr.
Тимоѳеевская ул. — Timotheusstr.
Ткацкая ул. — Weberstr.
Тодлебена бульв. — Todleben-Boul.
Торгельская ул. — Torgelsche Str.
Торфяная ул. — Torfstr.
Травяная ул. — Grasstr.
Трейденская ул. — Treydensche Str.
Троицкая ул. — Trinitatisstr.
Тузова переулокъ — Tusowstr.
Туккумская ул. — Tuckumer Str.
Тульская ул. — Tulasche Str.
Тургеневская ул. — Turgenjewstr.
Тюремная ул. — Gefängnißstr.
Терингенская ул. — Theringerstr.

Угаленская ул. — Ugahlensche Str.
Угловой переулокъ — Winkelstr.
Угольная ул. — Kohlenstr.
Узкій переулокъ — Schmale Str.
Уленброкская ул. — Ulenbrocksche Str.
Уніонская ул. — Unionstr.

Фабрикантская ул. — Fabrikantenstr.
Феллинская ул. — Felliner Str.
Филиповская ул. — Philippstr.
Флаговая ул. — Flaggenstr.
Фокенгофская ул. — Fockenhöfsche Str.
Фрауенбургская ул. — Frauenburgsche Str.
Фридрихсгольмская Набережная — Friedrichsholmsches Ufer.
Фридрихская ул. — Friedrichsstr.
Фруктовая ул. — Fruchtstr.

Харьковская ул. — Charkower Str.
Храмовая ул. — Tempelstr.
Христофорская ул. — Christophstr.

Цабельнская ул. — Zabelnsche Str.
Царникауская ул. — Zarnikausche Str.
Царско-садовая ул. — Kaisergartenstr.
Цвѣточная ул. — Blumenstr.
Цементная ул. — Zementstr.
Церковная ул. — Kirchenstr.
Цикорный переулокъ — Zichorienstr.
Цирюльный переулокъ — Barbierstr.

Чайная ул. — Teestr.
Чаячья ул. — Möwenstr.
Черноголовыхъ ул. — Schwarzhäupterstr.
Чижиный переулокъ — Zeisigstr.
Чиновничья ул. — Beamtenstr.
Шавельская ул. — Schaulensche Str.
Шампетерская ул. — Champêtresche Str.
Шанцевая ул. — Schanzenstr.
Шарлотинская ул. — Charlottenstr.
Шатровая ул. — Zeltstr.
Шварценгофская ул. — Schwartzenhöfsche Straße.
Школьная ул. — Schulenstr.
Шкунная ул. — Schonerstr.
Шлокская ул. — Schlocksche Str.
Шмарденская ул. — Schmardensche Str.
Шмидтская ул. — Schmidtsche Str.
Шрейенбушъ — Schreyenbusch.
Шрунденская ул. — Schrundensche Str.
Штенденская ул. — Stendensche Str.
Штеттинская ул. — Stettiner Str.
Штуббензеская ул. — Stubbenseesche Str.
Шульценгофская ул. — Schulzenhöfsche Str
Шумная ул. — Lärmstr.

Эбельсгофская ул. — Ebelshöfsche Str.
Эбельсгофская дор. — Ebelshöfscher Weg.
Эдваленская ул. — Edwahlensche Str.
Эдуардовская ул. — Eduardstr.
Эзельская ул. — Oeseler Str.
Экауская ул. — Eckausche Str.
Эммаская ул. — Emmastr.
Эрнестинская ул. — Ernestinenstr.
Эртельская ул. — Ertellstr.
Эссенгофская ул. — Essenhöfsche Str.
Эссернская ул. — Esserusche Str.
Эстонская ул. — Ehstenstr.

Юльевская ул. — Juliusstr.
Юрьевскій переулокъ — Jurjewer Str.

Якобштадтская ул. — Jakobstädtische Str.
Яковлевская ул. — Jakobsstr.
Якорная ул. — Ankerstr.
Ямская ул. — Fuhrmannsstr.
Ярославская ул. — Jaroslawsche Str.
Ястребный переулокъ — Habichtstr.

Ѳоминская ул. — Thomasstr.

2. Deutsch-russisch-lettisches Straßenverzeichnis.

Friedensrichter-Distrikt.

20 Aahöfsche Str. — Аагофская ул. — Ahdaschu m. eela.
9 Abaushöfsche Str. — Абаусгофск. ул. — Abawas muisch. eela.
9 Abguldensche Str. — Абгульденская ул. — Abguldes eela.
9 Ackerstr. — Пашенная ул. — Tihruma eela.
9 Adlehnsche Str. — Адленская ул. — Adleenas eela.
Adlerstr. — Орлиная ул. — Ehrgla eela.
10 № 2—14.
19 № 16—24.
20 Adolfstr. — Адольфовская ул. — Adolfa eela.
20 Adselsche Str. — Адзельская ул. — Gaujenes m. eela.
9 Aiswickensche Str. — Айсвикенская ул. — Aiswiku eela.
12 Albertstr. — Альбертовская ул. — Alberta eela.
1 Albertus-Square — Альбертовскій скверъ — Alberta skwera.
11 Alexander-Boul. — Александровскій бульв. — Aleksandra b.
Alexanderstr. — Александровская ул. — Aleksandra eela.
11 № 1—51 und 2—48.
4 № 53—171 und 50—192.
19 № 194 und 196.
20 Alexisstr. — Алексѣевская ул. — Aleksha eela.
8 Alicenstr. — Алисовая ул. — Alises eela.
1 Alarmstr. — Набатная ул. — Alarma eela.
20 Allascher Str. — Аллашская ул. — Allaschu muisch. eela.
9 Alschwanger Str. — Алшвангенская ул. — Alschwangas eela.
9 Altautzer Str. — Альтауцская ул. — Wezauzes eela.
9 Altenburgsche Str. — Альтенбургская ул. — Wezpils eela.
9 Altmockensche Str. — Альтмокенская ул. — Wezmokas eela.
9 Altonaer Str. — Альтонаская ул. — Altonawas eela.
9 kl. Altonaer Str. — мл. Альтонаск. ул. — masà Altonaw. eela.
9 Altrahdensche Str. — Альтраденская ул. — Wezkaules eela.
1 Altstadt — Старый городъ — Wezpilsehta.
8 Altstr. — Старый переулокъ — Wezà eela.
9 Amalienstr. — Амальинская ул. — Amalijas eela.
3 Ambarenstr. — Амбарная ул. — Spihkeru eela.
3 1. Ambaren-Viertel. — 1. амбарн. кварт. — 1. Spihkeru eez.
3 2. Ambaren-Viertel. — 2. амбарн. кварт. — 2. Spihkeru eez.
3 3. Ambaren-Viert. — 3. амбарн. кварт. — 3. Spihkeru eez.
20 Ambosstr. — Наковальная ул. — Laktas eela.
8 Ambothensche Str. — Амботенская ул. — Embotes eela.
12 Andreasstr. — Андреевская ул. — Andreja eela.
9 Angernsche Str. — Ангернская ул. — Engures eela.
2 Anglikanische Str. — Англиканская ул. — Anglikaneeschu eela.
9 Ankerstr. — Якорная ул. — Enkura eela.
4 Annenstr. — Аннинская ул. — Annas eela.
8 Annenhöfsche Str. — Анненгофская ул. — Annas muischas eela.
12 Antonienstr. — Антонининская ул. — Antonijas eela.
20 Apothekerstr. — Аптекарская ул. — Apteekeru eela.
9 Apprickensche Str. — Априкенская ул. — Apriku eela.
8 Appusensche Str. — Апусенская ул. — Apuzenes eela.
11 Architektenstr. — Архитекторская ул. — Arkitektu eela.
20 Arensburger Str. — Аренсбургская ул. — Arenburgas eela.
2 Arsenalstr. — Арсенальная ул. — Arsenala eela.
Artilleriestr. — Артиллерійская ул. — Artilerijas eela.
4 № 1—17 und 2—12.
10 № 19—73 und 20—70.
9 Assietensche Str. — Асситенская ул. — Asites eela.
8 Aststr. — Сучьевая ул. — Saru eela.
9 Asternstr. — Астеровая ул. — Asteres eela.
9 Asuppensche Str. — Азупенская ул. — Aisupes eela.
20 Asylstr. — Пріютская ул. — Patwerkmes eela.
9 Atgasenscher Weg — Атгазенская дорога — Atgasenes zelsch.
20 Atlasstr. — Атласская ул. — Atlases eela.
9 Auermündsche Str. — Ауэрмюндская ул. — Auru muischas eela.
19 Augustenstr. — Августинская ул. — Augustes eela.
20 Bachstr. — Рѣчная ул. — Upes eela.
9 Badestr. — Купальный переулокъ — Bahdes eela.
6 Badstubenstr. — Банная ул. — Pirts eela.
8 Bäckerstr. — Пекарская ул. — Bekeru eela.
4 Bäckereistr. — Пекарная ул. — Bekerejas eela.

Friedensrichter-Distrikt.

20 Bärenstr. — Медвѣжья ул. — Lahtschu eela.
20 kl. Bärenstr. — мл. Медвѣжья ул. — masà Lahtschu eela.
19 Bärenhöfsche Str. — Беренгофская ул. — Berenhofas eela.
8 Baldohnsche Str. — Бальдонская ул. — Baldones eela.
9 Ballastdamm — Баластная дамба — Balastdambis.
9 Ballaststr., kl. — Баластный переулокъ — Balasta eela, masà
7 Baltische Str. — Балтiйская ул. — Baltijas eela.
6 Barbierstr. — Цирюльный переулокъ — Balbeeru eela.
8 Bartausche Str. — Бартауская ул. — Bartawas eela.
2 Bastei-Boul. — Бастiонный бульв. — Bastaja bulwaris.
9 Batteriestr. — Батарейная ул. — Baterijas eela.
9 Baumstr. — Древесная ул. — Koku eela.
9 Bauskesche Str. — Бауская ул. — Bauskas eela.
9 kl. Bauskesche Str. — мл. Бауская ул. masà Bauskas eela.
20 Beamtenstr. — Чиновничья ул. — Eerehdnu eela.
8 Behnensche Str. — Бененская ул. — Behnes eela.
20 Bellenhöfsche Str. — Белленгофск. ул. — Bellumuischas eela
19 Bergstr. — Горная ул. — Kalnu eela.
7 Bergstr., kleine — Горная ул., малая — Kalnu eela, masà.
20 Bergshöfsche Str. — Берггофская ул. — Berges muisch. eela.
19 Bersohnsche Str. — Берзонская ул. — Behrsones m. eela.
8 Biberstr. — Бобровая ул. — Bebru eela.
19 Bickernsche Str. — Биккернская ул. — Bikerneeku eela.
9 Bienenstr. — Пчельная ул. — Bischu eela.
9 kl. Bienenstr. — мл. Пчельная ул. — masà Bischu eela.
9 Birkenstr. — Березовая ул. — Behrsu eela.
2 Bischofsstr. — Епископская ул. — Bihskapu eela.
2 kl. Bischofsstr. — мл. Епископская ул. — masà Bihskapu eela.
9 Blumenstr — Цвѣточная ул. — Puku eela.
20 Bockstr. — Козловая ул. — Ahschu eela.
1 Böttcherstr. — Бочарная ул. — Muzeneeku eela.
9 Bohnenstr. — Бобовая ул. — Pupu eela.
8 Bolderaaer Str. — Больдерааская ул. — Bolderajas eela.
8 kl. Bolderaaer Str. — мл. Больдерааская ул. — masà Bolderajas eela.
2 Brauerstr. — Пивоварная ул. — Bruhweru eela.
2 kl. Brauerstr. — мл. Пивоварная ул. — masà Bruhweru eela.
2 Bremerstr. — Бремерская ул. — Brehmeeschu eela.
9 Bretterstr. — Досчатая ул. — Dehku eela.
20 Brückenstr. — Мостовая ул. — Tilta eela.
11 Brunnenstr. — Колодезная ул. — Aku eela.
9 Brussenstr. — Брусовой переулокъ — Brusku eela.
9 Buchtstr. — Бухтовая ул. — Buchtes eela.
9 Bürgerstr. — Гражданская ул. — Pilsonu eela.
8 Bullensche Str. — Булленская ул. — Bulku muischas eela.
8 kl. Bullensche Str. — мл. Булленск. ул. — masà Bulku m. eela.
8 Burschenstr. — Молодецкая ул. — Burschu eela.
8 Champêtresche Str. — Шампетерская ул. — Schampetera eela.
7 Charkower Str. — Харьковская ул. — Karkowas eela.
Charlottenstr. — Шарлотинская ул. — Scharlotes eela.
4 № 1—11 und 2—14.
20 № 15—19 und 16—64.
8 Christofstr. — Христофорская ул. — Kristapa eela.
9 Dachsstr. — Барсучья ул. — Ahpschu eela.
9 Dagdener Str. — Дагденская ул. — Dagdenes eela.
9 Dahlensche Str. — Даленская ул. — Doles muischas eela.
8 Dampfbootstr. — Пароходная ул. — Twaikonu eela.
20 Dampfstr. — Паровая ул. — Twaika eela.
20 Danziger Str. — Данцигская ул. — Danzigas eela.
8 Davidstr. — Давидовская ул. — Dawida eela.
9 Depkinstr. — Депкина ул. — Depkina eela.
9 Doblensche Str. — Добленская ул. — Dobeles eela.
2 Domplatz — Домская площадь — Domes laukums.
8 Dondangensche Str. — Дондангенская ул. — Dundagas eela.
7 Donsche Str. — Донская ул. — Donas eela.
9 Dorotheenstr. — Доровеинская ул. — Dorotejas eela.
Dorpater Str. — Деритская ул. — Tehrbatas eela.
11 № 1—55 und 2—60.
4 № 57—101 und 62—88.
8 Dreylingstr. — Дрейлингская ул. — Dreilinu eela.
9 Drobbuschsche Str. — Дроббушская ул. — Drobbuschu eela.
9 Drosselstr. — Дроздовая ул. — Strasdu eela.
Dünaburger Str. — Дюнабургская ул. — Dinaburgas eela.
7 № 1—15 und 2—26.
19 № 17—57 und 28—76.
8 Dünamündesche Str. — Дюнамюндская ул. — Dinamindes eela.
2 Dünaufer — Двинская набережная — Daugawas krasts.
20 Duntenhöfsche Str. — Дунтенгофская ул. — Duntes muisch. eel.
8 Durbensche Str. — Дурбенская ул. — Durbes eela.
9 Ebelshöfsche Str. — Эбельсгофская ул. — Ebelu muischas eela.
9 Ebelshöfscher Weg. — Эбельсгофск. дорога. — Ebelu m. zelsch.
7 Ebräerstr. — Еврейская ул. — Ebreju eela.
8 Eckausche Str. — Экауская ул. — Eezawas eela.
12 Eduardstr. — Эдуардовская ул. — Eduarda eela.
8 Edwahlensche Str. — Эдваленская ул. — Ehdales eela.
7 Ehstenstr. — Эстонская ул. — Igaunu eela.
20 Eichenstr. — Дубовая ул. — Osolu eela.
20 kl. Eichenstr. — м. Дубовая ул. — masà Osolu eela.
9 Eisenbahnstr. — Желѣзнодорожная ул. — Dselszela eela.
Eliasstr. — Ильинская ул. — Elijas eela.
3 № 1—11 und 2—22.
6 № 13—23 und 24—28.
Elisabethstr. — Елисаветинская ул. — Elisabetes eela.
12 № 2—14 und 1—47.
11 № 16—20 und 49—79.
3 № 22—24 und 81—101.
8 Emmastr. — Эммаская ул. — Emmas eela.
20 Erbsenstr. — Гороховая ул. — Sirnu eela.
20 Erlenstr. — Ольховая ул. — Alkschnu eela.
8 Ernestinenstr. — Эрнестинская ул. — Ernestines eela.
9 Ertellstr. — Эртельская ул. — Ertela eela.
20 Espenstr. — Осиновая ул. — Apses eela.
8 Essenhöfsche Str. — Эссенгофская ул. — Esenhofas eela.
8 Essernsche Str. — Эссернская ул. — Esarmuischas eela.
8 Eugenienstr. — Евгенiевская ул. — Eischenijas eela.
8 Fabrikantenstr. — Фабрикантская ул. — Fabrikantu eela.
10 Färberstr. — Красильная ул. — Krahsotaju eela
4 Falckenstr. — Соколиная ул. — Wanagu eela.
4 kl. Falckenstr. — мл. Соколиная ул. — masà Wanagu eela.
19 Feldstr. — Полевая ул. — Lauka eela.
12 Felliner Str. — Феллинская ул. — Wilandes eela.
9 Finkenstr. — Зябличiй переулокъ — Schubites eela.
9 Fischerstr. — Рыбачья ул. — Swejneeku eela.
9 Flaggenstr. — Флаговая ул. — Karogu eela.
9 Flügelstr. — Крыловая ул. — Spahrnu eela.
9 kl. Flügelstr. — мл. Крыловая ул. — masà Spahrnu eela.
9 Fockenhöfsche Str. — Фоккенгофск. ул. — Bukaischu muisch. eel.
8 Frauenburgsche Str. — Фрауенбургская ул. — Saldus eela.
4 Friedensstr. — Мирная ул. — Meera eela.
9 Friedrichsholmsches Ufer — Фридрихсгольмская набережная. — Jumprawas salas krastmala.
7 Friedrichsstr. — Фридрихская ул. — Fridrika eela.
9 Fruchtstr. — Фруктовая ул. — Augku eela.
20 Fuchsstr. — Лисiй пер. — Lapsas eela.
8 Fuhrmannsstr. — Яская ул. — Fuhrmanu eela.
7 Gabrielstr. — Гавриловская ул. — Gabriela eela.
8 Gartenstr. — Садовая ул. — Dahrsa eela.
20 Gefängnißstr. — Тюремная ул. — Zeetuma eela.
12 Georgenstr. — Георгiевская ул. — Jurga eela.
5 Gerberstr. — Кожевенная ул. — Ahdgehru eela.
Gertrudstr. — Гертрудинская ул. — Gertrudes eela
11 № 1—37 und 2—34.
5 № 36—110 und 39—135.
8 Gesellenstr. — Подмастерская ул. — Selku eela.
2 Gildstubenstr. — Гильдейская ул. — Gildes eela.
20 Glasstr. — Стеклянная ул. — Glahschu eela.
8 Glockenstr. — Колокольная ул. — Swanu eela.
3 Gogol-Str. — Гоголевская ул. — Gogola eela.
8 Goldinger Str. — Гольдингенская ул. — Kuldigas eela.
8 kl. Goldinger Str. — мл. Гольдингенск. ул. — Kuldigas eela.
2 Grabenstr. — Канавная ул. — Grahwju eela.
2 kl. Grabenstr. — мл. Канавная ул. — masà Grahwju eela.
8 Grandstr. — Грантовая ул. — Grantes eela.
9 Grasstr. — Травяная ул. — Sahlu eela.
9 Gravenhöfsche Str. — Гравенгофская ул. — Grahwju muischas eela.
7 Grebenschtschikowstr. — Гребенщиковская ул. — Grebenschtschikowa eela.
8 Gregorstr. — Григорьевская ул. — Gregora eela.
9 Grenzstr. — Граничная ул. — Robeschas eela.
8 Griwasche Str. — Гривенская ул. — Grihwas eela
9 Grobinsche Str. — Гробинская ул. — Grobinas eela.

Friedensrichter-Distrikt.	
8	Grodnosche Str. — Гродненская ул. — Grodnas eela.
8	Grotenstr. — Гротенская ул. — Grotes eela.
12	Grünstr. — Зеленая ул. — Zakà eela.
8	Gummistr. — Резиновая ул. — Gumijas eela.
9	Gustavstr. — Густавская ул. — Gustawa eela.
2	Guttenberg Str. — Гутенбергская ул. — Guttenbergas eela.
9	Gymnastikstr. — Гимнастическая ул. — Gimnastikas eela.
9	Gypsstr. — Гипсовая ул. — Gipses eela.
9	Habichtstr. — Ястребный переулокъ — Wanagu eela.
20	Hafenstr. — Портовая ул. — Ostas eela.
8	Hagensberger Str. — Гагенсбергская ул. — Ahgenskalna eela.
8	Hamannstr. — Гаманская ул. — Hamana eela.
20	Hamburger Str. — Гамбургская ул. — Hamburgas eela.
9	Hammerstr. — Молотковый переулокъ — Ahmura eela.
12	Hansastr. -- Ганзейская ул. — Hansas eela.
20	Hapsaler Str. — Гапсальская ул. — Hapsalas eela.
20	Harras Str. — Гарраская ул. — Harrasa eela.
9	Hasenholmsches Ufer — Газенгольмская набережная — Saku salas krastmale.
10	Hasenstr. -- Заячья ул. — Saku eela.
9	Heinrichstr. — Генриховская ул. — Indrika eela.
	Helenenstr. — Еленинская ул. — Helenes eela.
10	№ 1—27 und 2—22.
19	29 bis zu Ende und 24 bis zu Ende.
2	Herderplatz — Гердерова площадь — Herdera laukums.
2	Heringsstr. — Сельдяной переулокъ — Silku eela.
9	Hermannstr. -- Германская ул. — Hermana eela.
12	Hermelingshöfsche Str. — Гермелингофская ул.
1	Herrenstr. — Господская ул. — Kungu eela.
9	Heustr. — Сѣнной переулокъ — Seena eela.
8	Hilchenstr. — Гильхенская ул. — Hilchena eela.
	Hilfsstr. — Вспомогательная ул. — Palihdsibas eela.
20	№ 1 und 2.
4	№ 3—17 und 4—18.
12	Hirtenstr. — Пастушья ул. — Ganu eela.
8	Hofesstr. — Мызная ул. — Muischas eela.
9	Holmstr. — Островская ул. — Salas eela.
9	kl. Holmstr. — мл. Островская ул. — masà Salas eela.
20	Holstenhöfsche Str. — Гольстенгофск. ул. — Holstenmuisch. eel.
8	Holzstr. — Дровяная ул. — Malkas eela.
9	Honigstr. — Медовая ул. — Medus eela.
20	Hospitalstr. — Госпитальная ул. — Spitaku eela.
20	Jägel-Ufer — Набережная озера Егеля — Juglas esera krastmala.
12	Jägerstr. — Охотничья ул. — Medineeku eela.
	Jakobstädtische Str. — Якобштадтск. ул. — Jehkabmeesta eel.
6	№ 1—19 und 2—16.
19	№ 18—26 und 21—35.
2	Jakobsstr. — Яковлевская ул. — Jehkaba eela.
2	kl. Jakobsstr. — мл. Яковлевская ул. — masà Jehkaba eela.
	Jaroslawsche Str. — Ярославская ул. — Jaroslawas eela.
6	№ 1—15 und 2—14.
7	№ 16—90 und 17—93.
3	Jesuskirchenstr. — Спасо-церковная ул. — Jesus basnizas eela.
12	Industriestr. — Промышленная ул. — Industrijas eela.
11	Ingenieurstr. — Инженерная ул. — Inscheneeru eela.
20	Invalidenstr. — Инвалидная ул. — Inwalidu eela.
1	Johannishof. -- Іоанновскій дворъ. — Jahna m. eela.
1	Johannisstr. — Ивановская ул. — Jahna eela.
8	Irmlausche Str. — Ирмлауская ул. — Irmlawas eela.
9	Irmlausche Str. — Ирмлауская ул. Irmlawas eela.
8	Juliusstr. - - Юльевская ул. — Julija eela.
2	Jungfernstr. — Дѣвичья ул. — Jumprawu eela.
2	kl. Jungfernstr. — мл. Дѣвичья ул. — masà Jumprawu eela
20	Jurjewer Str. — Юрьевскій переулокъ — Jurjewas eela.
20	Jutestr. — Джутовая ул. — Jutes eela.
	Kämmereistr. — Казначейская ул. — Kemerejas eela.
2	№ 1—5 und 2—8.
1	Alle anderen №.
9	Kahnstr. — Лодочный переулокъ — Laiwas eela.
21	Kaisergartenstr. — Царско-садовая ул. — Keisara dahrsu eela.
	Kalkstr. — Известковая ул. -- Kalku eela.
2	№ 1 und 5—35.
1	№ 2—38.
9	Kalkofenstr. — Печная ул. — Zepka eela.
	Kalnezeemsche Str. — Кальнецемская ул. — Kalnzeema eela.
9	№ 2.
8	Alle anderen Nummern.
7	Kalugasche Str. — Калужская ул. — Kalugas eela.
8	Kandauer Str. — Кандауская ул. — Kandawas eela.
8	kl. Kandauer Str. — мл. Кандауск. ул. — masà Kandawas eela.
4	Kanonenstr. — Пушечная ул. — Leelgabalu eela.
8	Kapselstr. — Капсюльная ул. — Kapsetu eela.
3	Karlsbassin — Карловскій бассейнъ — Karka basens.
1	Karlsstr. — Карловская ул. — Karka eela.
4	Karolinenstr. — Каролининская ул. — Karlines eela.
9	Kartoffelstr. — Картофельная ул. — Kartupeku eela.
20	Kasernenstr. — Казарменная ул. — Kasarmes eela.
	Katharinendamm — Екатерининск. дамба — Katrinas damb.
12	№ 1—35 aund 2—26.
20	№ 37, 28 und 30.
12	Katharinenstr. — Ектерининская ул. — Katrinas eela.
2	Katholische Ausfahrt — Католическій выѣздъ — Katoku iseja.
	Katholische Str. — Католическая ул. -- Katoku eela.
5	№ 2 und 1—9.
6	№ 4—64 und 13—33.
12	Katkesekel-Damm — Каткезекельская дамба — Katkesekeles. dambis.
2	Kaufstr. — Купеческая ул. — Kaus eela.
9	Kaugernsche Str. — Каугернская ул. - - Kaugera eela.
20	Kaukasische Str. -- Кавказская ул. — Kaukasijas eela.
9	Keckausche Str. — Рековская ул. — Kekawas eela.
8	Kemmernsche Str. — Кеммернская ул. — Kemeru eela.
20	Kettler Str. — Кетлерская ул. — Kettera eela.
20	Kiefernstr. — Сосновая ул. — Preeschu eela.
7	Kiewsche Str. — Кіевская ул. — Kijewas eela.
11	Kirchenstr. — Церковная ул. — Basnizas eela.
9	Kirchhofsstr. — Кладбищенская ул. — Kapu eela.
7	Kischinewsche Str. — Кишиневская ул. — Kischinewas eela.
8	Klingerstr. — Клингерская ул. -- Klingeru eela.
2	Klosterstr. — Монастырская ул. — Klostera eela.
2	Klüverstr. — Клюверская ул. — Klihwer eela.
	Klüversholmuferstr. — Клюверсгольмская набережная ул. — Klihwersalas krasta eela.
9	№ 2 und 4.
2	№ 6—12.
1	Königsstr.. — Королевская ул. — Kehnina eela.
2	Königsstr., kl. — Королевская ул., мал. — Kehnina eela, masà.
9	Kohlenstr. — Угольная ул. — Oglu eela.
7	Kojenholmsche Str. — Коенгольмская ул. — Kojassalas eela.
9	Kommunikationsstr. — Соединительная ул. — Satiksmes eela.
9	Konradstr. — Кондратьевская ул. — Konrada eela.
2	Konstantinstr. — Константиновская ул. — Konstantina eela.
8	Konsulstr. -- Консульская ул. — Konsuku eela.
9	Kontorstr. — Конторская ул. — Kantora eela.
1	Konvent zum Heiligen Geiste — Конвентъ Святого Духа Swehtà Gara konwents.
9	Kornstr. — Зерновая ул. - Graudu eela.
6	Kosakenstr. — Казачья ул. — Kasaku eela.
7	Kostromasche Str. — Костромская ул. — Kostromas eela.
8	Kownosche Str. — Ковенская ул. — Kaunas eela.
2	Kramerstr. — Мелочный переулокъ — Krahmeru eela.
7	Kranichstr. — Журавлиная ул. — Dsehrwju eela.
12	Krebsstr. — Раковый переулокъ — Wehschu eela.
19	Kremonsche Str. — Кремонская ул. — Krimuldas eela.
8	Kreßlerstr. — Кресслерская ул. — Kreslera eela.
9	Kreuzstr. — Крестовая ул. — Krusta eela.
19	Kronenstr. — Коронная ул. — Kronu eela.
7	Krüdeners Damm — КрюденераДамба — Krihdenera dambis.
8	Krugstr. — Корчемный переулокъ — Krogas eela.
9	Kuckscher Str. — Кукшская ул. — Kukschu muischas eela.
9	Krusenhöfsche Str. — Крузенгофск. ул. — Kruhses muisch. eela.
8	Kuckuckstr. — Кукушкина ул. — Dseguses eela.
2	Küterstr. — Мясницкая ул. — Kihtera eela.
2	kl. Küterstr. — мл. Мясницкая ул. — masà Kihtera eela.
1	Kunststr. — Водопроводный переулокъ — Skunstes eela.
9	Kurische Str. — Курляндская ул. — Kursemes eela.
	Kurmanowstr. — Курмановская ул. — Kurmanowa eela.
3	№ 1—7 und 2—6.
5	№ 9—25 und 8—28.
6	Kurze Str. — Короткій переулокъ — Ihsà eela.

Friedensrichter-Distrikt.

19 Laboratoriumstr. — Лабораторная ул. — Laboratorijas eela.
20 Längsstr. — Продольный переулокъ — Gar eela.
2 Lärmstr. — Шумная ул. — Lehruma eela.
2 kl. Lärmstr. — мл. Шумная ул. — masà Lehruma eela.
8 Lagerstr. — Лагерная ул. — Lehgera eela.
9 Lagerstr., kl. — Лагерная ул., мал. — Lehgera eela, masà.
9 Laidsensche Str. — Лайдзенская ул. — Laidses m. eela.
9 Lambert-Str. — Ламбертская ул. — Lambertas eela.
8 Lange Str. — Длинная ул. — Garà eela.
9 Lappier;che Str. Лаппирская ул. Osolmuischas eela.
9 Lassensche Str. — Ласенская ул. — Lakschumuischas eela.
Laubstr. — Лиственная ул. — Lapu eela.
9 № 1—3 und 2—12.
8 № 5—23 und 14—26.
9 Launekalnsche Str. — Лаунекальнск. ул. — Launekalna m. eela.
9 Lautern'che Str. — Лаутернская ул. — Lautera m. eela.
12 Lazarethstr. — Лазаретная ул. — Lasaretes eela.
9 Lehmstr. — Глиняная ул. — Mahlu eela.
9 Lemburgsche Str. — Лембургская ул. — Mahlpils m. eela.
20 Lemsalsche Str. — Лемзальская ул. — Limbaschu eela.
12 Lenz-Str. — Ленцова ул. -- Lenzes muischas eela.
6 Lerchenstr. — Жаворонная ул. — Sihruku eela.
8 Lermontowstr. — Лермонтовская ул. — Lermontowa eela.
9 Lestensche Str. -- Лестенская ул. — Lestenes muischas eela.
7 Lettenstr. — Латышская ул. — Latweeschu eela.
9 Libauer Str. — Либавская ул. — Leepajas eela.
9 Lidernsche Str. — Лидернская ул. — Lidernas m. eela.
5 Lindenstr. — Липовый переулокъ — Leepas eela.
19 Linienstr. — Линейная ул. — Linijas eela.
7 Littausche Str. — Литовская ул. — Leischu eela.
7 Livenstr. — Ливонская ул. — Lihwu eela.
7 Löwenstr. — Львиная ул. — Lauwas eela.
9 Lootsenstr. — Лоцманская ул. -- Lasmanu eela.
8 Luisenstr. — Луизенская ул. — Luises eela.
Lubahnsche Str. — Лубанская ул. — Lubanes eela.
7 № 1—39 und 2—40.
19 № 41—61.
7 Lubahnsche Str., kl. -- Лубанск. ул., мал. — Lubanes eel., mas.
9 Lubbessernsche Str. — Лубессернская ул. — Lubeseres m. eela.
9 Ludwigstr. — Людвигская ул. — Ludwika eela.
20 Lübecker Str. — Любекская ул. — Lübekas eela.
19 Lukasstr. -- Лукинская ул. — Lukasa eela.
9 Luttringenstr. — Луттрингенская ул. -- Lutrinu m. eela.
20 Maistr. — Майская ул. — Maija eela.
1 Malerstr. — Малярная ул. — Mahleru eela.
8 Margaretenstr. — Маргаритинская ул. — Margreetas eela.
Marienstr. — Маріинская ул. — Marijas eela.
11 № 1—9.
3 № 2—8a und 11—15.
5 № 10a—58 und 17—57.
10 № 60—110 und 59—127.
19 № 112—146 und 129—137.
9 Marienmühlenstr. — Маріинско-мельничная ул. — Marijas sudmalu eela.
9 Marktstr. — Рыночная ул. — Tirgus eela.
8 Markusstr. — Марковская ул. — Markus eela.
1 Marstallstr. — Конюшенная ул. — Marstalu eela.
11 Marthastr. — Марфинская ул. — Martas eela.
20 Martinshöfsche Str. — Мартинсгофск. ул. — Mahrtina m. eela.
8 Martinstr. — Мартыновская ул. -- Mahrtina eela.
19 Maschinenstr. — Машинная ул. — Maschinu eela.
12 Mastenstr. — Мачтовая ул. — Mastu eela.
9 Matrosenstr. — Матросская ул. — Matroschu eela.
Matthäistr. — Матвѣевская ул. — Matisa eela.
4 № 1—23 und 2—22.
10 № 25—107 und 24—86.
19 № 109—145 und 88—110.
10 Maurerstr. — Мурничная ул. — Muhrneeku eela.
9 Maxenstr. — Максенская ул. — Makscha eela.
20 Meinhard-Str. — Мейнгардская ул. — Meinharda m. eela.
9 Meisterstr. — Мастерская ул. — Meistaru eela.
9 Mesothensche Str. — Мезотенская ул. — Meschotnes m. eela.
2 Michaelstr. — Михайловская ул. — Mikela eela.
8 Michaelstr. — Михайловская ул. — Mikela eela.
12 Milchstr. — Молочная ул. — Peena eela.
12 kl. Milchstr. — мл. Молочная ул. — masâ Peena eela.

Friedensrichter-Distrikt.

9 Mitauer Chaussée — Митавское шоссе — Jelgawas schoseja.
9 Mitauer Str., alte — Митавск. ул., стар. — Jelgaw eela, wezà.
11 Mittelstr. — Средняя ул. — Widus eela.
2 Mönchenstr. — Монашеская ул. — Muhku eela.
9 Möwenstr. — Чаячья ул. — Kaiju eela.
9 kl. Möwenstr. — мл. Чаячья ул. — masà Kaiju eela.
19 Moordorfsche Str. — Мордорфская ул. — Purazeema eela.
8 Moorstr. -- Болотная ул. — Purwa eela.
9 Moosstr. — Моховая ул. — Suhnu eela.
8 Moritzstr. - Морицская ул. — Moriza eela.
Moskauer Str. — Московская ул. — Maskawas eela.
3 № 1—27 und 2—40.
6 № 29—105 und 42—110.
7 № 107—291 und 112—204.
7 Moskauer Str., kl. — Московская ул., мал. — Maskawas eela, masà.
9 Muckenholmsche Str. — Муккенгольмск. ул. — Muhku sal. eela.
Mühlenstr. — Мельничная ул. — Dsirnawu eela.
12 № 1—41 und 2—40.
11 № 43—95 und 42—76.
5 № 97—135.
3 № 78—140.
6 № 137—173.
20 Mühlgrabener Str. — Мюльграбенск. ул. — Mihlgrahwja eel.
20 Mühlgrabener Weg. — Мюльграб. дор. — Mihlgrahwja zelsch.
1 Münstereistr. — Сборная ул. — Minstereja eela.
1 kl. Münstereistr. — мл. Сборная ул. — masà Minstereja eela.
1 Münzstr. — Монетная ул. — Minz eela.
Münzstr., kl. — Монетная ул., мал. — Minz eela, masà.
2 № 1—15 und 2—10.
1 № 17—25 und 12—18.
9 Nabbensche Str. — Наббенская ул. — Nabas m. eela.
19 Narvasche Str. — Нарвская ул. — Narwas eela.
9 Nelkenstr. — Гвоздичная ул. — Nelku eela.
9 Netzstr. -- Сѣточная ул. — Tihklu eela.
9 Neuenburgsche Str. — Нейенбург. ул. — Jaunpils m. eela.
20 Neuhöfsche Str. -- Нейгофская ул. — Jaunàs muischas eela.
8 Neuhof, I. Linie — Нейгофъ, I линія — Jaunà muischa, 1. lihnija
9 Neumockensche Str. — Неймок. ул. — Jaun-Mokas m. eela.
2 Neustr. -- Новая ул. — Jaunà eela.
2 kl. Neustr. — мл. Новая ул. — masà Jaunà eela.
Newastr. — Невская ул. — Newas eela.
11 № 1—17 und 2—26.
5 № 19—31 und 28—44.
5 Newastr., kl. — Невская ул., мал. --- Newas eela, masà.
Nikolaistr. — Николаевская ул. — Nikolaja eela.
2 Vom Zollamte bis zum Stadtkanal.
12 № 1—67.
11 № 2—40.
4 № 67a—83 und 42—76.
20 Nordstr. — Сѣверная ул. — Seemeka eela.
8 Nordeckshöfsche Str. — Нордексгофская ул. — Nordeku eela.
9 Nummershöfsche Str. — Нуммерсгофская ул. — Nummurmuischas eela.
8 Nußstr. — Орѣховая ул. — Reekstu eela.
19 Obere Str. — Верхняя ул. — Augscheja eela.
19 Obststr. — Плодовая ул. — Augku eela.
9 Oeseler Str. — Эзельская ул. — Sahmu eela.
9 Ofenstr. — Печной переулокъ. — Krahsns eela.
20 Offizierstr. — Офицерская ул. — Ofizeeru eela.
7 Ogerstr. -- Огерская ул. — Ogres eela.
8 Olaische Str. — Олайская ул. — Olaines eela.
8 Olgastr. — Ольгіевская ул. — Olgas eela.
9 Olivenstr. — Оливенская ул. — Oliwu eela.
8 Orgelstr. — Органный переулокъ — Ehrgeku eela.
9 Oskarstr. — Оскаровская ул. — Oskara eela.
20 Oststr. — Восточный пер. — Austruma eela.
19 Ottostr. -- Оттонская ул. — Atta eela.
2 Packhausstr. — Пакгаузная ул. — Pak eela.
2 Palaisstr. — Дворцовая ул. — Palejas eela.
6 Palissadenstr. — Палисадная ул. — Palisadu eela.
6 kl. Palissadenstr. — мл. Палисадная ул. — masà Palisadu eela.
20 Palmstr. — Пальмовая ул. — Palmu eela.
11 Parkstr. — Парковая ул. — Parka eela.
11 Pauluccistr. -- Паулуччи ул. — Paulutschi eela.

Friedensrichter-Distrikt.

1 Peitaustr. — Пейтауская ул. — Peitau eela.
1 kl. Peitaustr. — Пейтауская ул. — masa Peitau eela.
7 Pensaer Str. — Пензаская ул. — Pensas eela.
Pernauer Str. — Перновская ул. — Pernawas eela.
4 № 1 und 2—8.
19 № 3—13 und 10—26.
12 Peterholmsche Str. — Петергольмская ул. — Petersalas eela.
2 Peter-Paulsstr. — Петро-Павловск. ул. — Petera-Pawila eel.
Petersb. Chaussée — Петербургск. шоссе — Peterburg. schosej.
19 Die ungraden Nummern.
20 Die graden Nummern.
1 Petri-Friedhof — Петро-церковн. площ. — Petera basn. lauk.
1 Petri-Kirchenstr. — Петро-церковн. ул. — Petera basniz. eela.
1 kl. Petri-Kirchenstr. — мл. Петроцерк. ул. — masa Pet. basn. eela.
2 Pferdestr. — Конная ул. — Sirgu eela.
2 kl. Pferdestr. — мл. Конная ул. — masa Sirgu eela.
8 Philippstr. — Филиповская ул. — Wihlipa eela.
12 Piehlenhöfsche Str. — Пиленгофск. ул. — Pihku muischas eela.
20 Pilgerstr. — Пилигримская ул. — Zekotaju eela.
8 Piltensche Str. — Пильтенская ул. — Piltenes eela.
8 Pinkenhöfsche Str. — Пинкенгофск. ул. — Pinku muischas eela.
19 Pionierstr. — Піонерная ул. — Pioneeru eela.
8 Plankenstr. — Планковая ул. — Planku eela.
20 Pleskauer Str. — Псковскій переулокъ — Pleskawas eela.
8 Pleskodahlsche Str. — Плескодальская ул. — Pleskodales eela.
20 Plettenberg-Str. — Плеттенберг. ул. — Pletenbergas eela.
4 Pokrowstr. — Покровская ул. — Pokrowa eela.
8 Polangensche Str. — Полангенская ул. — Palangas eela.
5 Polotzker Str. — Полоцкая ул. — Polozkas eela.
7 Poltawasche Str. — Полтавская ул. — Poltawas eela.
5 Popowstr. — Попова ул. — Popowa eela.
1 Poststr. — Почтовая ул. — Pasta eela.
20 Promenadenstr. — Променадная ул. — Promenades eela.
Puschkin-Boul. — Бульваръ Пушкина — Puschkina bulwaris
2 südlich vom Stadtkanal.
12 nördlich vom Stadtkanal.
8 Querstr. (Schulzenhof) — Поперечная ул. (Шульценгофъ) — Schkehrs eela (Schulza muischa).
8 kl. Querstr. (Schulzenhof) — мл. Поперечная ул. (Шульценгофъ) — masa Schkehrs eela (Schulza muischa).
19 Rabenstr. — Грачевая ул. — Wahrnu eela.
8 Rahdensche Str. — Раденская ул. — Rahdenes eela.
2 Rancksdamm — Ранкова дамба — Ranka dambis.
1 Rathausplatz — Ратушная площадь — Rahtuscha laukums.
9 Raudenschestr. Str. — Рауденская ул. — Raudenes eela.
3 Reeperstr. — Канатная ул. — Reepneeku eela.
1 Reformirte Str. — Реформатская ул. — Reformetu eela.
8 Regimentsstr., — Полковая ул. — Pulka eela.
2 Reimersstr. — Реймерская ул. — Reimera eela.
9 Reimershöfsche Str. — Реймерсгофск. ул. — Reimera m. eela.
9 Remptensche Str. — Ремтенская ул. — Remtas muischas eela.
1 Reußische Str. — Россійская ул. — Kreewu eela.
Revaler Str. — Ревельская ул. — Reweles eela.
4 № 1—55 und 2—42.
19 № 57—91.
10 № 44—96.
7 Rjasansche Str. — Рязанская ул. — Rasanes eela.
1 Riesingstr. — Ризинговая ул. — Risina eela.
8 Rindselnsche Str. — Риндзельнская ул. — Rindseles muischas eela.
20 Ringenbergsche Str. — Рин. енбергск. ул. — Rembergas eela.
8 Ringensche Str. — Рингенская ул. — Rengu eela.
Ritterstr. — Рыцарская ул. — Bruhineeku eela.
4 № 1—39.
11 № 2—26.
10 № 41—129.
5 № 28—102.
19 № 131—157 und 104 bis zu Ende.
4 Neue Ritterstr. — Новая Рыцарская ул. — Jauna Bruhineeku eela.
6 Rodenburgsche Str. — Роденбургская ул. — Rodenburgas-muischas eela.
20 Rodenpoiser Str. — Роденпойская ул. — Ropaschu eela.
Romanowstr. — Романовская ул. — Romanowa eela.
11 № 1—33 und 2—34.
5 № 35—103 und 36—82.
6 № 105—161 und 84—124.
6 kl. Romanowstr. — мл. Романов. ул. — masa Romanowa eela.
2 Rosenstr. — Розовый переулокъ — Roschu eela.
20 Rote Düna — Красная Двина — Sarkan-Daugawa.
7 Rote Str. — Красная ул. — Sarkana eela.
19 Rudolfstr. — Рудольфовская ул. — Rudolfa eela.
9 Rübenstr. — Рѣпная ул. — Beeschu eela.
8 Ruhenthalsche Str. — Руэнтальская ул. — Rundales eela.
19 Rujensche Str. — Руенская ул. — Rujenes eela.
Rumpenhöfsche Str. — Румпенгофск. ул. — Rumpju m. eela.
10 1—19.
19 Alle anderen Nummern.
9 Runoerstr. — Руновская ул. — Runeeschu eela.
20 Russowstr. — Руссовская ул. — Rusowa eela.
8 Rutzausche Str. — Руцауская ул. — Ruzawas eela.
8 Sachsenstr. — Саксонская ул. — Sakschu eela.
2 Sackgasse — Глухой переулокъ — Maisu eela.
6 Sadownikowstr. — Садовниковск. ул. — Sadownikowa eela.
20 Sägerstr. — Пильная ул. — Sahgeru eela.
Säulenstr. — Столбовая ул. — Stabu eela.
11 № 1—37 und 2—34.
5 № 39—119 und 36—114.
20 Salamanderstr. — Заламандерская ул. — Salamandera eela.
8 Salwensche Str. — Зальвенская ул. — Salwes eela.
9 Samitenschen Str. — Замитенская ул. — Samites eela.
20 Samson-Str. — Самсонская ул. — Samsona eela.
2 Sandstr. — Песочная ул. — Smilschu eela.
2 kl. Sandstr. — мл. Песочная ул. — masa Smilschu eela.
19 Sappeurstr. — Саперная ул. — Sapeeru eela.
7 Saratowsche Str. — Саратовская ул. — Saratowas eela.
8 Saßmackensche Str. — Сасмакенская ул. — Sasmakas eela.
8 Sassenhöfsche Str. — Засенгофская ул. — Saslauka eela.
8 Sauckensche Str. — Саукенская ул. — Saukas eela.
Schalstr. — Вѣсовая ул. — Schahku eela.
2 № 1—13.
1 № 2—10.
12 Schanzenstr. — Шанцевая ул. — Skanstes eela.
1 Scharrenstr. — Рѣзницкая ул. — Skahrnu eela.
1 kl. Scharrenstr. — мл. Рѣзницкая ул. — masa Skahrnu eela.
8 Schaulensche Str. — Шавельская ул. — Schauku eela.
2 Scheunenstr. — Сарайная ул. — Schkuhnu eela.
20 Schienenstr. — Рельсовая ул. — Schihnu eela.
2 Schiffsstr. — Корабельная ул. — Kugu eela.
20 Schlachthausstr. — Скотобойная ул. — Lopkautuwes eela.
8 Schlocksche Str. — Шлокская ул. — Slokas eela.
2 Schloßplatz — Замковая площадь — Pils laukums.
2 Schloßstr. — Замковая ул. — Pils eela.
2 kl. Schloßstr. — мл. Замковая ул. — masa Pilseela.
7 Schmale Str. — Узкій переулокъ — Schaura eela.
8 Schmardensche Str. — Шмарденская ул. — Smahrdes eela.
8 Schmidtsche Str. — Шмидтская ул. — Schmidta eela.
1 Schmiedestr. — Кузнечная ул. — Kaleju eela.
2 Schmiedestr., kl. — Кузнечная ул., мал. — Kaleju eela, masa.
2 Schoonerstr. — Шкунная ул. — Schoneru eela.
8 Schreiberstr. — Писарская ул. — Strihweru eela.
20 Schreyenbusch — Шрейенбушъ — Schreienbuscha.
8 Schrundensche Str. — Шрунденская ул. — Skrundas eela.
12 Schützenstr. — Стрѣлковая ул. — Strehlneeku eela.
8 Schuhmacherstr. — Сапожная ул. — Kurpneeku eela.
11 Schulenstr. — Школьная ул. — Skolas eela.
2 Schulenstr., kl. — Школьная ул., мал. — Skolas eela, masa.
8 Schulzenhöfsche Str. — Шульценгофск. ул. — Schulza m. eela.
8 Schwalbenstr. — Ласточковая ул. — Besdeligu eela.
8 kl. Schwalbenstr. — мл. Ласточк. переул. — masa Besdeligu eela.
9 Schwanenstr. — Лебединая ул. — Gulbju eela.
8 Schwartzenhöfsche Str. — Шварценгофская ул. — Schwarz-muischas eela.
1 Schwarzhäupterstr. — Черноголов. ул. — Melngalwju eela.
1 Schwimmstr. — Плавучая ул. — Peldu eela.
1 kl. Schwimmstr. — мл. Плавучая ул. — masa Peldu eela.
20 Seestr. — Озерная ул. — Eseru eela.
9 Segelstr. — Парусная ул. — Sehgelu eela.
9 Seifenstr. — Мыльная ул. — Seepju eela.
8 Selburgsche Str. — Зельбургская ул. — Sehlpils eela.
19 Sergejew-Str. — Сергѣевская ул. — Sergeja eela.

Friedensrichter-Distrikt.

8 Sessausche Str. — Сессауская ул. — Sesawas eela.
7 Shitomirsche Str. — Житомирская ул. — Schitomiras eela.
20 Simonstr. — Семеновская ул. — Sihmana eela.
7 Slawenstr. — Славянская ул. — Slahwu eela.
3 Smolensker Str. — Смоленская ул. — Smolenskas eela.
20 Sofienstr. — Софійская ул. — Sofijas eela.
9 Soldatenstr. — Солдатская ул. — Saldatu eela.
8 Solitüdenstr. — Солитюдская ул. — Solitudes eela.
8 Sommerstr. — Лѣтняя ул. — Wasaras eela.
9 Spahrensche Str. — Спаренская ул. — Spahres eela.
19 Spargelstr. — Спаржевая ул. — Spargelu eela.
20 Spatenstr. — Лопатная ул. — Lahpstas eela.
6 Speckstr. — Сальный переулокъ — Speka eela.
9 Sperlingstr. — Воробьиная ул. — Swirbulu eela.
9 SpirgenscheStr. — Спиргенская ул. — Spirgas eela.
Sprenkstr. — Ключевая ул. — Awotu eela.
5 № 1—49 und 2—34.
10 № 51—75 und 36—62.
9 Staarstr. — Скворцовый переулокъ — Strasdu eela.
9 Stabbensche Str. — Стаббенская ул. — Stabenes eela.
20 Stahlgießereistr.— Сталелитейная ул — Tehraudu leetaw. eela.
1 Stallstr. — Конюшенный переулокъ — Staklu eela.
7 Stapelstr. — Складочная ул. — Stahpelu eela.
8 Stationsstr. — Станціонная ул. — Stanzijas eela.
8 kl. Stationstr. — мл. Станціонная ул. — masa Stanzijas eela.
2 Stegstr. — Мостковая ул. — Steka eela.
9 Steile Str. — Крутой переулокъ — Stahwa eela.
Steinstr. — Каменная ул. — Akmenu eela.
2 № 1—23.
9 № 2—28.
8 Stendensche Str. — Штенденская ул. — Stendes eela.
19 Sternstr. — Звѣздовая ул. — Swaigschnu eela.
20 Stettiner Str. — Штеттинская ул. — Stettines eela.
2 Stifts-Ausfahrt — Богадѣльный выѣздъ — Patwerksmes isseja.
20 Stintseestr. — Кишъ-озерная ул. — Kihschu esera eela.
20 Stintsee-Ufer — Набережн. Кишъ-Озера — Kihschu es. krastm.
19 Strasdenhöfsche Str. — Отрасденгофск. ул. — Strasdum. eela.
9 Strauchstr. — Кустарная ул. — Kruhmu eela.
8 Stresowstr. — Стрезовская ул. — Stresowa eela.
19 Struktor Str. — Структорская ул. — Struktora eela.
6 Strusenstr. — Струговой переулокъ — Struhgu eela.
19 Stubbenseesche Str. — Штуббензеск. ул. — Ulbrakas m. eela
8 Subbathsche Str. — Зубатская ул. — Subates eela.
1 Sünderstr. — Грѣшная ул. — Grehzineeku eela.
1 kl. Sünderstr. — мл. Грѣшная ул. — masa Grehzineeku eela.
Suworowstr. — Суворовская ул. — Suworowa eela.
11 № 1—51 und 2—14.
3 № 16—26.
5 № 28—72.
4 № 53—135.
10 № 74—114.
19 № 116—142.
20 Talstr. — Долинная ул. — Lejas eela.
Talsensche Str. — Тальсенская ул. — Talsu eela.
9 № 1—7 und 2.
8 № 9—29 und 4—14.
7 Tambowsche Str. — Тамбовская ул. — Tambowas eela.
7 Tapetenstr. — Обойная ул. — Tapetu eela.
8 Taubenstr. — Голубиная ул. — Baloschu eela.
7 Teestr., — Чайная ул. — Tehjas eela.
12 Teichstr. — Прудовая ул. — Dihka eela. (Pet. 3).
9 Teichstr. — Прудовая ул. — Dihka eela. (Atgasen).
8 Tempelstr. — Храмовая ул. — Tempela eela.
8 Theater-Boul. — Театральный бульв. — Teatera bulwaris.
1 Theaterstr. — Театральная ул. — Teatera eela.
19 Theresenstr. — Терезинская ул. — Tereses eela.
7 Thomasstr. — Ѳоминская ул. — Toma eela.
11 Thronf.-Boul. — Наслѣдника бульв. — Trona mant. bulw.
9 Theringerstr. — Терингенская ул. — Terina eela.
3 Timotheusstr. — Тимоѳеевская ул. — Timoteja eela.
Todleben-Boul. — Тодлебена бульв. — Todlebena bulw.
11 № 2—10.
12 № 1—11.
8 Torfstr. — Торфяная ул. — Torfa eela.
20 Torgelsche Str. — Торгельская ул. — Torgeles m. eela.

19 Treydensche Str. — Трейденская ул. — Turaidas eela.
2 Trinitatisstr. — Троицкая ул. — Trinitates eela.
2 kl. Trinitatisstr. — мл. Троицкая ул. — masa Trinitatis eela.
9 Tuckumer Str. — Туккумская ул. — Tukuma eela.
7 Tulasche Str. — Тульская ул. — Tulas eela.
3 Turgenjewstr. — Тургеневская ул. — Turgenewa eela.
2 Turmstr. — Башенная ул. — Torna eela.
12 Turnerstr. — Гимнастическій переулокъ — Wingrotaju eela.
2 Tusowstr. — Тузова ул. — Tusowa eela.
6 Twersche Str. — Тверская ул. — Tweras eela.
Uferstr. — Набережная ул. — Krasta eela.
3 № 1—29.
6 № 31—71.
7 № 73—79.
9 Ugahlensche Str. — Угаленская ул. — Ugahles eela.
3 Ulenbrocksche Str. — Уленброкская ул. — Ulenbrokas eela.
19 Unionstr. — Уніонская ул. — Union eela.
8 Valentinstr. — Валентиновская ул. — Walentines eela.
9 Vogelstr. — Птичья ул. — Putnu eela.
1 Wagestr. — Важенная ул. — Swaru eela.
1 kl. Wagestr. — мл. Важенная ул. — masa Swaru eela.
20 Wachholderstr. — Можжевеловая ул. — Kadiku eela.
20 Waffenstr. — Оружейная ул. — Eerotschu eela.
19 Waggonstr. — Вагонная ул. — Wagonu eela.
9 Waisenstr. — Сиротская ул. — Bahrinu eela.
Waldstr. — Лѣсная ул. — Mescha eela.
9 № 1—5 und 2—4.
8 № 7—15 und 6—12.
12 Walksche Str. — Валкская ул. — Walkas eela.
Wallstr. — Крѣпостная ул. — Walnu eela.
2 № 1—15 und 2—18.
1 № 17—47 und 20—30.
1 kl. Wallstr. — мл. Крѣпостная ул. — masa Walles eela.
8 Walterstr. — Вальтеровская ул. — Waltera eela.
20 Walzwerkstr. — Прокатная ул. — Waltschu eela.
20 Wasastr. — Ваза ул. — Wasa eela.
8 Wasserstr. — Водяная ул. — Uhdena eela.
8 kl. Wasserstr. — мл. Водяная ул. — masa Uhdena eela.
1 Weberstr. — Ткацкая ул. — Wehweru eela.
12 I. Weidendamm — I Выгонная дамба — I. Ganibu dambis.
II. Weidendamm. — II Выгонная дамба. — II. Ganibu dambis.
12 № 1—17.
20 № 19—31 und 2 bis zu Ende.
8 Weißenhöfsche Str. — Вейсенгофск. ул. — Baltas muischas eela.
4 Wendensche Str. — Венденская ул. — Zehsu eela.
12 Werrosche Str. — Верроская ул. — Werowas eela.
10 Wiesenstr. — Луговая ул. — Plawu eela.
8 Wilnasche Str. — Виленская ул. — Wilnas eela.
9 Windstr. — Вѣтряная ул. — Wehja eela.
9 Windauer Str. — Виндавская ул. — Wentspiles eela.
8 Winkelstr. — Угловой переулокъ — Kaktu eela.
7 Witebsker Str. — Витебская ул. — Witebskas eela.
7 Wjasmasche Str. — Вяземская ул. — Wjasmas eela.
7 Wjatkasche Str. — Вятская ул. — Wjatkas eela.
9 Wolfsstr. — Волчья ул. — Wilka eela.
8 Wolgundsche Str. — Вольгундская ул. — Wolguntes eela.
Wolmarsche Str. — Вольмарская ул. — Walmeeras eela.
5 № 1—19.
19 № 2—34.
10 № 21—47.
7 Wologdasche Str. — Вологодская ул. — Wologdas eela.
7 Woronesher Str. — Воронежская ул. — Woroneschas eela.
8 Würzausche Str. — Вирцавская ул. — Wirzawas eela.
8 Zabelnsche Str. — Цабельская ул. — Sabiles eela.
20 Zarnikausche Str. — Царникауская ул. — Zarnikawas eela.
Zaunstr. — Заборная ул. — Sehtas eela.
9 Kaufhaus.
8 Andere Straßenseite.
9 Zeisigstr. — Чижиный переулокъ. — Kiwuku eela.
9 Zeltstr. — Палатная ул. — Telts eela.
9 Zeltstr. — Шатровая ул. — Telts eela.
8 Zementstr. — Цементная ул. — Zementa eela.
9 Zichorienstr. — Цикорный переулокъ — Zigorinu eela.
12 Ziegelstr. — Кирпичная ул. — Keegelu eela.
2 Zollstr. — Таможенная ул. — Muitas eela.

3. Lettisch-deutsches Straßenverzeichnis.

Abawas m. eela — Abaushöfsche Str.
Abguldes eela — Abguldensche Str.
Adleenes eela — Adlehnsche Str.
Adolfa eela — Adolfstr.
Ahdaschu m. eela — Aahöfsche Str.
Ahdgehru eela — Gerberstr.
Ahgenskalna eela — Hagensberger Str.
Ahmura eela — Hammerstr.
Ahpschu eela — Dachsstr.
Ahschu eela — Bocksstr.
Aisupes eela — Asuppensche Str.
Aiswiku eela — Aiswickensche Str.
Akmenu eela — Steinstr.
Aku eela — Brunnenstr.
Alarma eela — Alarmstr.
Alberta eela — Albertstr.
Alberta skwera — Albertus-Square.
Aleksandra bulwaris — Alexander-Boul.
Aleksandra eela — Alexanderstr.
Aleksha eela — Alexisstr.
Alises eela — Alicenstr.
Alkschnu eela — Erlenstr.
Allaschu m. eela — Allascher Str.
Alschwangas eela — Alschwangensche Str.
Altonawas eela — Altonaer Str.
Amalijas eela — Amalienstr.
Andreja sala — Andreasholm.
Andreja eela — Andreasstr.
Anglikaneeschu eela — Anglikanische Str.
Annas eela — Annenstr.
Annas muischas eela — Annenhöfsche Str.
Antonijas eela — Antonienstr.
Apriku eela — Appricken sche Str.
Apses eela — Espenstr.
Apteekeru eela — Apothekerstr.
Apuses eela — Appusensche Str.
Arenburgas eela — Arensburgerstr.
Arkitektu eela — Architektenstr.
Arsenala eela — Arsenalstr.
Artilerijas eela — Artilleriestr
Asites eela — Assietensche Str.
Asteres eela — Asternstr.
Atgasenes zeksch — Atgasenscher Weg.
Atlasa eela — Atlasstr.
Atta eela — Ottostr.
Auglu eela — Fruchtstr.
Auglu eela — Obststr.
Augscheja eela — Obere Str.
Augustes eela — Augustenstr.
Aurumuischas eela — Auermündsche Str
Austruma eela — Oststr.
Awotu eela — Sprenkstr.
Bahdes eela — Badestr.
Bahrinu eela — Waisenstr.
Balastdambis — Ballastdamm.
Balasta eela, masà — Ballaststr., kl.
Balbeeru eela — Barbierstr.
Baldones eela — Baldohnsche Str.
Baloschu eela — Taubenstr.
Baltàs muischas eelà — Weißenhöfsche Str
Baltijas eela — Baltische Str.
Bartawas eela — Bartausche Str.
Basnizas eela — Kirchenstr.
Bastaja bulwaris — Bastei-Boul.
Baterijas eela — Batteriestr.
Bauskas eela — Bauskesche Str.
Bebru eela — Biberstr.
Beeschu eela — Rübenstr.
Behnes eela — Behnensche Str.
Behrsonas m. eela — Behrsonsche Str.
Behrsu eela — Birkenstr.
Bekerejas eela — Bäckereistr.
Bekeru eela — Bäckerstr.
Bellumuischas eela — Bellenhöfsche Str.
Berenhofas eela — Bärenhöfsche Str.
Bergas m. eela — Berghöfsche Str.
Besdeligu eela — Schwalbenstr.
Biskapa eela — Bischofsstr.
Bikerneeku eela — Bickernsche Str.
Bischu eela — Bienenstr.
Bolderajas eela — Bolderaaer Str.
Brehmeeschu eela — Bremerstr.
Bruhweru eela — Brauerstr.
Bruninееku eela — Ritterstr.
Brussu eela — Brussenstr.
Buchtes eela — Buchtstr.
Bukaischu muischas eela — Fockenhöfsche Str.
Bullu muischas eela — Bullenhöfsche Str
Burschu eela — Burschenstr.
Dagdenes eela — Dagdenerstr.
Dahrsa eela — Gartenstr.
Danzigas eela — Danziger Str.
Daugawas krasts — Dünaufer.
Dawida eela — Davidstr.
Dehlu eela — Bretterstr.
Depkina eela — Depkinstr.
Dihka eela — Teichstr.
Dinaburgas eela — Dünaburger Str.
Dinamindes eela — Dünamündesche Str.
Dobeles eela — Doblensche Str.
Doles m. eela — Dahlensche Str.
Domes laukums — Domplatz.
Donas eela — Donsche Str.
Dorotejas eela — Dorotheenstr.
Dreilinu eela — Dreylingsstr.
Drobuschas eela — Drobbuscher Str.
Dsegujes eela — Kuckucksstr.
Dsehrwju eela — Kranichstr.
Dselszela eela — Eisenbahnstr.
Dsirnawu eela — Mühlenstr.
Dundagas eela — Dondangensche Str.
Duntesmuischas eela — Duntenhöfsche Str.
Durbes eela — Durbensche Str.
Ebelu muischas eela — Ebelshöfsche Str.
Ebelu m. zeksch — Ebelshöfscher Weg.
Ebreju eela — Ebräerstr.
Eduarda eela — Eduardstr.
Eerednu eela — Beamtenstr.
Eerotschu eela — Waffenstr.
Eezawas eela — Eckausche Str.
Eischenijas eela — Eugenienstr.
Ehdoles eela — Edwahlensche Str.
Ehrgelu eela — Orgelstr.
Ehrgla eela — Adlerstr.
Elijas eela — Eliasstr.
Elisabetes eela — Elisabethstr.
Embotes eela — Ambothensche Str.
Emmas eela — Emmastr.
Engures eela — Angernsche Str.
Enkura eela — Ankerstr.
Ernestines eela — Ernestinenstr.
Ertela eela — Ertellstr.
Esarmuischas eela — Essernsche Str.
Esenhofas eela — Essenhöfsche Str.
Esera eela — Seestr.
Fabrikantu eela — Fabrikantenstr.
Fridrika eela — Friedrichstr.
Fuhrmanu eela — Fuhrmannsstr.
Gabriela eela — Gabrielsstr.
Ganibu dambis — Weidendamm.
Ganu eela — Hirtenstr.
Gar eela — Längsstr.
Gara eela — Lange Str.
Gaujenes m. eela — Adselsche Str.
Gertrudes eela — Gertrudstr.
Gildes eela — Gildstubenstr.
Gimnastikas eela — Gymnastikstr.
Gipses eela — Gypsstr.
Glahschu eela — Glasstr.
Gogola eela — Gogolstr.
Grahwju eela — Grabenstr.
Grahwju m. eela — Gravenhöfsche Str.
Grantes eela — Grandstr.
Graudu eela — Kornstr.
Grebenschtschikowa eela — Grebenschtschikowsche Str.
Gregora eela — Gregorstr.
Grehzineeku eela — Sünderstr.
Grihwas eela — Griwasche Str.
Grobinas eela — Grobinsche Str.
Grodnas eela — Grodnosche Str.
Grotes eela — Grotenstr.
Gulbju eela — Schwanenstr.
Gumijas eela — Gummistr.
Gustawa eela — Gustavstr.
Guttenbergas eela — Guttenbergstr.
Hamana eela — Hamannstr.
Hamburgas eela — Hamburger Str.
Hansas eela — Hansastr.
Hapsalas eela — Hapsaler Str.
Harraschu eela — Harrasstr.
Helenes eela — Helenenstr.
Herdera laukums — Herderplatz.
Hermana eela — Hermannstr.
Hilchena eela — Hilchenstr.
Holstenmuischas eela — Holstenhöfsche Str.
Jahna eela — Johannisstr.
Jahna sehta — Johannishof.
Jaroslawas eela — Jaroslawsche Str.
Jaunà eela — Neustr.
Jaunàs m. eela — Neuhöfsche Str
Jaun-Moku m. eela — Neu-Mockensche Str.
Jaunpils m. eela — Neuenburgsche Str.
Jehkaba eela — Jakobsstr.
Jehkabmeesta eela — Jakobstädtische Str.
Jelgawas schoseja — Mitauer Chaussée.
Jelgawas eela, wezà — Mitauer Str., alte.
Jesus basnizas eela — Jesuskirchenstr.
Igaunu eela — Ehstenstr.
Ihsà eela — Kurze Str.
Indrika eela — Heinrichstr.
Industrijas eela — Industriestr.
Inscheneeru eela — Ingenieurstr.
Inwalidu eela — Invalidenstr.
Irmlawas eela — Irmlausche Str.
Juglas eiera krastmala — Jägel-Ufer.
Julija eela — Juliusstr.
Jumprawsalas krastmala — Friedrichsholmsches Ufer.
Jumprawu eela — Jungfernstr.
Jurga eela — Georgenstr.
Jurjewas eela — Jurjewer Str.
Jutes eela — Jutestr.
Kadiku eela — Wachholderstr.
Kaiju eela — Möwenstr.
Kaktu eela — Winkelstr.
Kaleju eela — Schmiedestr.
Kalku eela — Kalkstraße.
Kalnu eela — Bergstr.
Kalnzeema eela — Kalnezeemsche Str.
Kalugas eela — Kalugasche Str.
Kandawas eela — Kandauer Str.
Kantora eela — Kontorstr.
Kapselu eela — Kapselstr.
Kapu eela — Kirchhofsstr.
Karkowas eela — Charkower Str.
Karla eela — Karlsstr.
Karlines eela — Karolinenstr.
Karogu eela — Flaggenstr.
Kartupelu eela — Kartoffelstr.
Kasaku eela — Kosakenstr.
Kasarmes eela — Kasernenstr.
Katkesekeles dambis — Katkesekel-Damm.
Katolu eela — Katholische Str.
Katolu iseja — Kathol. Ausfahrt.

Katrinas dambis — Katharinendamm.
Katrinas eela — Katharinenstr.
Kauseela — Kaufstr.
Kaugera eela — Kaugernsche Str.
Kaukasijas eela — Kaukasische Str.
Keegelu eela — Ziegelstr.
Kaunas eela — Kownosche Str.
Kehnina eela — Königsstr.
Keisara dahrsa eela — Kaisergartenstr.
Kekawas eela — Keckausche Str.
Kemerejas eela — Kämmereistr.
Kemeru eela — Kemmernsche Str.
Ketlera eela — Kettlerstr.
Kihschu esera eela — Stintseestr.
Kihschu esera krastmala — Stintseeufer.
Kihtera eela — Küterstr.
Kijewas eela — Kijewsche Str.
Kischinewas eela — Kischinewsche Str.
Kiwulu eela — Zeisigstr.
Klihwer eela — Klüverstr.
Klihwersalas eela — Klüversholmsche Str.
Klingeru eela — Klingerstr.
Klostera eela — Klosterstr.
Kojas salas eela — Kojenholmsche Str.
Koku eela — Baumstr.
Konrada eela — Konradstr.
Konstantina eela — Konstantinstr
Konsulu eela — Konsulstr.
Kostromas eela — Kostromasche Str.
Krahmeru eela — Kramerstr.
Krahsns eela — Ofenstr.
Krahsotaju eela — Färberstr.
Krasta eela — Uferstr.
Kreewu eela — Reußische Str.
Kreslera eela — Kreßlerstr.
Krihdenera dambis — Krüdeners Damm.
Krimuldas eela — Kremonsche Str.
Kristapa eela — Christofstr.
Krogu eela — Krugstr.
Krona eela — Kronenstr.
Kruhmu eela — Strauchstr.
Kruhses muischas eela — Krusenhöfsche Str.
Krusta eela — Kreuzstr.
Kugu eela — Schiffsstr.
Kutschu m. eela — Kuckscher Str.
Kuldigas eela — Goldingerstr.
Kungu eela — Herrenstr.
Kurmanowa eela — Kurmanowstr.
Kurpneeku eela — Schuhmacherstr.
Kursemes eela — Kurische Str.
Laboratorijas eela — Laboratoriumstr.
Lahpstas eela — Spatenstr.
Lahtschu eela — Bärenstr.
Laidses m. eela — Laidsensche Str.
Laiwas eela — Kahnstr.
Laktas eela — Ambosstr.
Lamb rtas eela — Lambertstr.
Lapsas eela — Fuchsstr.
Lapu eela — Laubstr.
Lasaretes eela — Lazarethstr.
Laschu m. eela — Lassensche Str.
Lasmanu eela — Lootsenstr.
Latweeschu eela — Lettenstr.
Lauka eela — Feldstr.
Launekalna m. eela — Launekalnsche Str.
Lautera m. eela — Lauternsche Str.
Lauwas eela — Löwenstr.
Leelgabalu eela — Kanonenstr.
Leepajas eela — Libauerstr.
Leepas eela — Lindenstr.
Lehgera eela — Lagerstr.
Lehruma eela — Lärmstr.
Lejas eela — Talstr.
Leischu eela — Littauer Str.
Lenzes m. eela — Lenzstr.
Lermontowa eela — Lermontowstr.
Lest nes m. eela — Lestensche Str.
Liderнas m. eela — Lidernsche Str.

Lihwu eela — Livenstr.
Limbaschu eela — Lemsalsche Str.
Linijas eela — Linienstr.
Lopkautuwes eela — Schlachthausstr.
Lubanes eela — Lubahnsche Str.
Lubeseres m. eela — Lubbessernsche Str.
Ludwika eela — Ludwigstr.
Luises eela — Louisenstr.
Lukasa eela — Lukasstr.
Lübekas eela — Lübecker Str.
Lutrinu m. eela — Luttringerstr.
Mahleru eela — Malerstr.
Mahlpils m. eela — Lemburgsche Str.
Mahlu eela — Lehmstr.
Mahrtina eela — Martinsstr.
Mahrtina m. eela — Martinshöfsche Str.
Maija eela — Maistr.
Maisu eela — Sackgasse.
Makscha eela — Maxenstr.
Malkas eela — Holzstr.
Margreetas eela — Margaretenstr.
Marijas eela — Marienstr.
Marijas sudmalu eela — Marienmühlenstr.
Markus eela — Markusstr.
Marstalu eela — Marstallstr.
Martas eela — Marthastr.
Maschinu eela — Maschinenstr.
Maskawas eela — Moskauer Str.
Mastu eela — Mastenstr.
Matisa eela — Matthäistr.
Matroschu eela — Matrosenstr.
Medineeku eela — Jägerstr.
Medus eela — Honigstr.
Meera eela — Friedensstr.
Meinharda eela — Meinhardstr.
Meistaru eela — Meisterstr.
Melngalwju eela — Schwarzhäupterstr.
Meschа eela — Waldstr.
Meschotnes m. eela — Mesohtensche Str.
Mihlgrahwja eela — Mühlgrabensche Str.
Mihlgrahwja zelsch — Mühlgrabener Weg.
Mikela eela — Michaelsstr.
Minstereja eela — Münstereistr.
Minz eela — Münzstr.
Moriza eela — Moritzstr.
Muhku eela — Mönchenstr.
Muhku salas eela — Muckenholmsche Str.
Muhrneeku eela — Maurerstr.
Muischas eela — Hofesstr.
Muitas eela — Zollstr.
Muzeneeku eela — Böttcherstr.
Nabas eela — Nabbensche Str.
Narwas eela — Narwasche Str.
Nelku eela — Nelkenstr.
Newas eela — Newastr.
Nikolaja eela — Nikolaistr.
Nordeku eela — Nordeckshöfsche Str.
Nummurmuischas eela — Nummershöfsche Str.
Ofizeeru eela — Offizierstr.
Oglu eela — Kohlenstr.
Ogres eela — Ogerstr.
Olaines eela — Olaische Str.
Olgas eela — Olgastr.
Oliwu eela — Olivenstr.
Oskara eela — Oskarstr.
Osolu eela — Eichenstr.
Osol m. eela — Lappiersche Str.
Ostas eela — Hafenstr.
Pak eela — Packhausstr.
Palejas eela — Palaisstr.
Palihdsibas eela — Hilfsstr.
Palisadu eela — Palissadenstr.
Palmu eela — Palmstr.
Parka eela — Parkstr.
Pasta eela — Poststr.
Patwersmes eela — Asylstr.
Patwersmes isbrauktuwe — Stiftsausfahrt.

Paulutschi eela — Paulucciſtr.
Peitau eela — Peitaustr.
Peldu eela — Schwimmstr.
Pensas eela — Pensaer Str.
Pernawas eela — Pernauer Str.
Petersalas eela — Peterholmsche Str.
Petera=Pawila eela — Peter=Paulsstr.
Petera basnizas laukums — Petrifriedhof.
Petera basnizas eela — Petrikirchenstr.
Peterburgas schoseja — Petersburger Chauss.
Peena eela — Milchstr.
Pihlu muischas eela — Pihlenhöfsche Str.
Pils eela — Schloßstr.
Pilsonu eela — Bürgerstr.
Piltenes eela — Piltensche Str.
Pils laukums — Schloßplatz.
Pinku muischas eela — Pinkenhöfsche Str.
Pioneeru eela — Pionierstr.
Pirts eela — Badstubenstr.
Planku eela — Plankenstr.
Plawu eela — Wiesenstr.
Pleskawas eela — Pleskauer Str.
Pleskodahlas eela — Pleskodalsche Str.
Pletenberga eela — Plettenbergstr.
Pokrowa eela — Pokrowstr.
Polangas eela — Polangensche Str.
Polozkas eela — Polotzker Str.
Popowa eela — Popowstr.
Poltawas eela — Poltawasche Str.
Preeschu eela — Kiefernstr.
Promenades eela — Promenadenstr.
Puku eela — Blumenstr.
Pulka eela — Regimentsstr.
Pupu eela — Bohnenstr.
Puschkina bulwaris — Puschkinboulevard.
Purazeema eela — Moordorfsche Str.
Purwa eela — Moorstr.
Putnu eela — Vogelstr.
Rahdenes eela — Rahdensche Str.
Rahtuscha laukums — Rathausplatz.
Ranka dambis — Rancksdamm.
Rasanes eela — Rjasansche Str.
Raudenes eela — Raudensche Str.
Reekstu eela — Nußstr.
Reepneeku eela — Reeperstr.
Reformeto eela — Reformirte Str.
Reimera eela — Reimersstr.
Reimera m. eela — Reimershöfsche Str
Rembergas eela — Ringenbergsche Str.
Remtas m. eela — Remtensche Str.
Rengu eela — Ringensche Str.
Reweles eela — Revaler Str.
Rindselu eela — Rindselnsche Str.
Risin eela — Risingstr.
Robeschas eela — Grenzstr.
Rodenburgas m. eela — Rodenburgsche Str.
Romanowa eela — Romanowstr.
Ropaschu eela — Rodenpoiserstr. Str.
Roschu eela — Rosenstr.
Rudolfa eela — Rudolfstr.
Rujenes eela — Rujensche Str.
Rumpju muischas eela — Rumpenhöfsche Straße.
Rundales eela — Ruhenthalsche Str.
Runeeschu eela — Runoerstr.
Rusowa eela — Russowstr.
Ruzawas eela — Rutzausche Str.
Sabiles eela — Zabelnsche Str.
Sadownikowa eela — Sadownikowsche Str.
Sahgeru eela — Sägerstr.
Sahlu eela — Grasstr.
Sahmu eela — Oeselerstr.
Saku eela — Hasenstr.
Saku salas krastmale — Hasenholmsches Ufer.
Sakschu eela — Sachsenstr.
Salā eela — Grünstr.
Salamandera eela — Salamanderstr.

Salas eela — Holmſtr.
Saldatu eela — Soldatenſtr.
Saldus eela — Frauenburgſche Str.
Salwes eela — Salwenſche Str.
Samites eela — Samitenſche Str.
Samſona eela — Samſonſtr.
Sapeeru eela — Sappeurſtr.
Saratowas eela — Saratowſche Str.
Sarkanà eela — Rote Str.
Sarkanà Daugawa — Rote Düna.
Saru eela — Aſtſtr.
Saſlauka eela — Saſſenhöfſche Str.
Saſmakas eela — Saſſmackenſche Str.
Satikſmes eela — Kommunikationsſtr.
Saukas eela — Saukenſche Str.
Schahlu eela — Schaalſtr.
Schampetera eela — Champêtreſche Str.
Scharlotes eela — Charlottenſtr.
Schaulu eela — Schaulenſche Str.
Schaurà eela — Schmale Str.
Schihnu eela — Schienenſtr.
Schitomiras eela — Shitomirſche Str.
Schkuhnu eela — Scheunenſtr.
Schoneru eela — Schoonerſtr.
Schubites eela — Finkenſtr.
Schulza muiſchas eela — Schulzenh. Str.
Schwarzmuiſchas eela — Schwartzenhöfſche Straße.
Seemela eela — Nordſtr.
Seena eela — Heuſtr.
Seepju eela — Seifenſtr.
Sehgelu eela — Segelſtr.
Sehlpils eela — Selburgſche Str.
Sehtas eela — Zaunſtr.
Seklu eela — Geſellenſtr.
Sergeja eela — Sergejewſtr.
Seſawas eela — Seſſauſche Str.
Sihmana eela — Simonſtr.
Silku eela — Heringsſtr.
Sirgu eela — Pferdeſtr.
Sirnu eela — Erbſenſtr.
Skahrnu eela — Scharrenſtr.
Skanſtes eela — Schanzenſtr.
Skolas eela — Schulenſtr.
Skrihweru eela — Schreiberſtr.
Skrundas eela — Schrundenſche Str.
Skunſtes eela — Kunſtſtr.
Slahwu eela — Slawenſtr.
Slokas eela — Schlockſche Str.
Smahrdes eela — Schmardenſche Str.
Smilſchu eela — Sandſtr.
Smolenſkas eela — Smolenſker Str.
Sofijas eela — Sophienſtr.
Solitudes eela — Solitüdenſtr.
Spahres m. eela — Spahrenſche Str.
Spahrnu eela — Flügelſtr.
Spargelu eela — Spargelſtr.

Speka eela — Speckſtr.
Spihkeru eela — Ambarenſtr.
Spihkeru eez. — Ambarenviertel.
Spirgas eela — Spirgenſche Str.
Spitalu eela — Hoſpitalſtr.
Stabenes eela — Stabbenſche Str.
Stabu eela — Säulenſtr.
Stahpelu eela — Stapelſtr.
Stahwà eela — Steile Str.
Stallu eela — Stallſtr.
Stanzijas eela — Stationsſtr.
Steka eela — Stegſtr.
Stettines eela — Stettiner Str.
Straſdu eela — Droſſelſtr.
Straſdu eela — Staarſtr.
Straſdu m. eela — Straſdenhöfſche Str.
Strehlneeku eela — Schützenſtr.
Streſowa eela — Streſowſtr.
Struhgu eela — Struſenſtr.
Struktora eela — Struktorſtr.
Subates eela — Subbathſche Str.
Suhnu eela — Moosſtr.
Suworowa eela — Suworowſtr.
Swaigſchnu eela — Sternſtr.
Swanu eela — Glockenſtr.
Swaru eela — Waageſtr.
Swehta Gara konwents — Konv. z. heil. Geiſte.
Swejneeku eela — Fiſcherſtr.
Swirbulu eela — Sperlingſtr.
Talſu eela — Talſenſche Str.
Tambowas eela — Tambowſche Str.
Tapetu eela — Tapetenſtr.
Teatera bulwaris — Theaterboulevard.
Teatra eela — Theaterſtr.
Tehjas eela — Teeſtr.
Tehrauda leetuw. eela — Stahlgießerſtr
Telts eela — Zeltſtr.
Tempela eela — Tempelſtr.
Terbatas eela — Dorpater Str.
Tereſes eela — Thereſenſtr.
Terina eela — Theringer Str.
Tihklu eela — Netzſtr.
Tihruma eela — Ackerſtr.
Tilta eela — Brückenſtr.
Timoteja eela — Timotheusſtr.
Tirgus eela — Marktſtr.
Todlebena bulwaris — Todlebenboulevard.
Toma eela — Thomasſtr.
Torfa eela — Torfſtr.
Torgeles eela — Torgelſche Str.
Torna eela — Turmſtr.
Trinitates eela — Trinitatisſtr.
Tronamantineeka bulwaris—Thronf.-Boul.
Tukuma eela — Tuckumer Str.
Tulas eela — Tulaſche Str.
Turaidas eela — Treydenſche Str.

Turgenewa eela — Turgenjewſche Str.
Tuſowa eela — Tuſowſtr.
Twaika eela — Dampfſtr.
Twaikonu eela — Dampfbootſtr.
Tweras eela — Twerſche Str.

Ugahles eela — Ugahlenſche Str.
Uhdena eela — Waſſerſtr.
Ulbrakas muiſchas eela — Stubbenſeeſche Str.
Ulenbrokas eela — Ulenbrockſche Str.
Uniona eela — Unionſtr.
Upes eela — Bachſtr.

Wagonu eela — Waggonſtr.
Wahrnu eela — Rabenſtr.
Walentina eela — Valentinſtr.
Walguntes eela — Wolgundſche Str.
Walkas eela — Walkſche Str.
Walmeeras eela — Wolmarſche Str.
Walnu eela — Wallſtr.
Waltera eela — Walterſtr.
Walz eela — Walzſtr.
Wanagu eela — Falkenſtr.
Wanagu eela — Habichtſtr.
Waſa eela — Waſaſtr.
Waſaras eela — Sommerſtr.
Wehja eela — Windſtr.
Wehſchu eela — Krebsſtr.
Wehweru eela — Weberſtr.
Wentspiles eela — Windauer Str.
Werawas eela — Werroſche Str.
Wezà eela — Altſtr.
Wezauzes eela — Altautzſche Str.
Wezmoku eela — Altmockenſche Str.
Wezpils eela — Altenburgſche Str.
Wezpilſehta — Altſtadt.
Wezſaules eela — Altrahdenſche Str.
Wjaſmas eela — Wjäsmaſche Str.
Wjatkas eela — Wjätkaſche Str.
Wihlipa eela — Philippſtr.
Widus eela — Mittelſtr.
Wilandes eela — Felliner Str.
Wilka eela — Wolfſtr.
Wilnas eela — Wilnaſche Str.
Wingrotaju eela — Turnerſtr.
Wirzawas eela — Würzauſche Str.
Witebſkas eela — Witebſker Str.
Wologdas eela — Wologdaſche Str.
Woroneſchas eela — Woroneſhſche Str.

Zarnikawas eela — Zarnikauſtr.
Zeetuma eela — Gefängnißſtr.
Zehſu eela — Wendenſche Str.
Zelotaju eela — Pilgerſtr.
Zementa eela — Zementſtr.
Zepla eela — Kalkofenſtr.
Zigorinu eela — Zichorienſtr.
Zihrulu eela — Lerchenſtr.

4. Die Straßen der Stadt Riga und die daran befindlichen Grundstücke,

mit Angabe des Stadtteils und Polizeibezirks, der Gruppen (Gr.) des Grundbuches und der Hypotheken-Bezirke (Hyp.), in denen sie liegen; sowie ferner der Grundstücks-Besitzer, der Adreßnummer (vor dem Namen des Besitzers), der Grundnummer in der Gruppe (die erste nach dem Namen des Besitzers) und der Nummer im Hypotheken-Bezirke (die zweite nach dem Namen des Besitzers).

Die Querstraßen, die jede Straße begrenzen oder durchschneiden, sind mit kleinerer (Nonpareil) Schrift gedruckt.

Nebst einem Anhange, enthaltend die im Stadtgebiet belegenen Holme, Höfchen, Gesinde u. s. w.

Es bedeutet: Stadt = Innerer Stadtteil, Pet. = St. Petersburger Stadtteil, Mosk. = Moskauer Stadtteil, Mit. = Mitauer Stadtteil, V. O. B. = Vororts-Bezirk, L. H. = Nummern des Livländischen Hofgerichts.

(Redigirt von cand. jur. Chr. Behling.)

Aahöfsche Str.

hieß bis 1902 Fabrikstr.
(Mühlgraben.)

V. O. B. Gr. 68. Hyp. II.

Seestr.
2a. Jessen 132. L. H. 811
— Dubosc 133. L. H. 812
2. Just 126. L. H. 501
Zarnikausche Str.
4. Leverkus und Söhne 125. L. H. 489
Mühlgrabener Bahn.
— Riga-Dreler B. 122. —
(Mühlgraben.)

——

Seestr.
1. Dubosc 130. L. H. 516
1. do. 128. L. H. 517
Zarnikausche Str.
3. Leverkus und Söhne 127. L. H 500
— Leverkus und Söhne 3. L. H. 510
Mühlgrabener Bahn.
— St. Riga; Stapelplatz 62. —
(Mühlgraben.)

Abaushöfsche Str.

(Altona.)

Mit. 1. Gr. 55/37. Hyp. IV.

Bolderaaer Bahn.
Grobinsche Str.
Private Gr.-Nr.
1. Schakewitsch 33
3. Bulte 34
5. Kagin 35
7. Purwing 36
Altrahdensche Str.
9. Kauffeld 37
11. Koslow 38
13. Baron 39
15. Karkling 40
Apprickensche Str.
15a. Rudiis 41
17. Roselunas 42
19. Grantin 43
Wald.

——

Grobinsche Str.
— Sakrschewskaja 55
2. do. 54
4. Ohsoling 53
6. Krastewitz 52
8. Witohl 51
10. Sepit 50
Altrahdensche Str.
12. Blumberg 49
14. Weiland 48
16. Blumberg 47
18. Werick 46
20. Krasting 45. 44
Wald.

Abguldensche Str.

Lindenruhe.

Mit. 1. Gr. 83. Nr. 1. Hyp. VI.

Grenzstr.
Private Gr.-Nr.
— Bötticher 49
1. Neumann 49b
3. Buber 49b
5. Olechnowitsch 49a
Angernsche Str.
7. Rieben 50a
9. Romanowsky 52
11. Behrsing 54
— Kjurbe 55
Gymnastikstr.
— Jaunsem 56b
13. Osohl 56a
Aiswickensche Str.
15. Kuhm 57a
17. Matschewsky 59
Altmockensche Str.
19. Rathfelder 60a
21. Kowalewsky 87a
23. Turk 90
25. Jansen 96

——

Grenzstr.
— Schiesmann 69
2. Gulbe 69a
4. Sandersohn 69b
6. Tamson 69c
8. Ratneek 69d
Angernsche Str.
10. Lipkis 68
12. Grusdup 67
14. Neumann 66b
— Preede 66
Gymnastikstr.
— Newalin 65
16. Buiwid 65a
Aiswickensche Str.
18. Danewald 63
20. Kalning 62a
Altmockensche Str.
22. Sutte 61a
24. Bruwel 86a
26. Schipper 91a
28. Jansen 95

Ackerstr.

(Seifenberg.)

Mit. 1. Gr. 73. Hyp. IV.

Drosselstr.
— St. Riga; Baupl. 168. —
— Strauke 60. 480
— **Delle** 114. 1368
— Andersohn 59. —
— St. Riga; Baupl. 168. —
— Schaumann 61. 1329
Vogelstr.
— Kanehl 71. 491
Nelkenstr.
— Kanehl 70. 491

——

Drosselstr.
— Wende 50. —
— Ehrenfeldt 49. 498
— St. Riga; Baupl. 168. —
Vogelstr.
— Frischenfeld 62. 486
— Ohsoling 63. —
Nelkenstr.
— Ohsoling 64. —
— Kanehl 69. 491

Adlehnsche Str.

Lindenruhe.

Mit. 1. Gr. 8a Nr. 1. Hyp. VI.

Grenzstr.
Private Gr.-Nr.
— Rose 70a
1. Timpe 70b
3. Laweneek 70c
5. Galit 70d
7. Preede 70e
Angernsche Str.

——

Grenzstr.
Private Gr.-Nr.
— Bergkind 71
— Schiesmann 71a
— Irbe 71b
— Witohl 73
Angernsche Str.

Adlerstr.

Mosk. 3. Gr. 37. Hyp. III.

Helenenstr.
— Paulskirche 6. —
— Rotes Kreuz 5. 2457
Revaler Str.
— Städt. Baugrund 160. —
Pernauer Str.
— Paegle 158. 2330
1. Albert 159. 2388
— Albert 162. 2418
— St. Riga; Baupl. 3. —
Obere Str.
— St. Riga; Baupl. 3. —
Linienstr.
— Grebenschtschikow's Höfchen 2. 1286
Mühlgrabener Bahn.

——

Mosk. 3. Gr. 34. Hyp. III.

Helenenstr.
2a. Radsing 164. 2167
2. Meyer 126. 2053
4. Matzin 125. 1616
— St. Riga; Baupl. 127. —
6. Hasenfuß 124. 1617
Artilleriestr.
— Wels 157. 2140
8. Straupe 148. 531
10. Kleinop, Schiemann u. Bahlwitsch 147. 1684
12. Ohsolin 146 1701
12a. Zihrul 173. 2302
14. Iken 145. 1703
Revaler Str.

Mosk. 3. Gr. 36. Hyp. III.

— Stuhre 90. 2196
16. Berne 102. 2254
18. Oschkaln 103. 2299
20. Birkmann 104. 2306
22. Tschekanow 105. 2307
24. Jacobsohn 106. 2283
Pernauer Str.
— Städt. Anlagen Griesenberg, Stadtpark; Apollo-Theater 2. —
Linienstr.

Adolfstr.

Pet. 3. Gr. 16. Hyp. II.

Allascher Str.
— Kickert 6. 1168
Straße.
1. Wisnewski 16. 1283
3. Mikelis 15. 1541
5. Birsgal 14. 1527
7a. Monkewitsch 133. 1608
7. Swaigsne 13. 1532
Lemsalsche Str.

Pet. 3. Gr. 15. Hyp. II.

— Ohsoling 58. 1629
9. Jannsohn 59. 1503
11. Weiß 109. 1494
13. Ehnke 108. 1492
13a. Platau 107. 1498
13b. Akmentin 106. 1496
— Strasdin 61. 1448
Spatenstr.
15. Mickelsohn 53. 1164
17. Silgalw 54. 1162
19. Grün 55. 1165
— Bach 56. 1186
Sägerstr.

Pet. 3. Gr. 16. Hyp. II.

Allascher Str.
2. Berg 17. 1515
— Städt. Baugrund 18. —
— Städt. Elementarschule 129. —
Lemsalsche Str.

Pet. 3. Gr. 15. Hyp. II.
— Städt. Baugr. 112. —
Spatenstr.
— Städt. Baugrund 57. —
Sägerstr.

Adselsche Str.

hieß bis 1902 Akmenstr.
V. D. V. Gr. 15. Hyp. II.
Mühlgrabener Str.
1. Ausing 6. 1538
V. D. V. Gr. 15. Hyp. V.
— St. Riga; Baugr. 11. —
3. Tukkum 104. 222
5. Wezwannag 103. 345
V. D. V. Gr. 15. Hyp. II.
7. Mauring 102. 1504
V. D. V. Gr. 15. Hyp. V.
9. Drauding 101. 362
Mühlgrabener Bahn.

Dampfstr.
2. Ohsoling 18. 645
4. Terpel 100. 169
— Brauerei „Waldschlößchen" 20. 114
6. Akmenting 16. 372
8. Rudsit 15. 168
10. Salte 14. 457
V. D. V. Gr. 15. Hyp. II.
12. Lietz 13. 1509
Mühlgrabener Bahn.

Aiswickensche Str.

Lindenruhe.
Mit. 1. Gr. 83. Nr. 1. Hyp. VI.
Theringer Str.
Private Gr.-Nr.
— Gramatnek 45
— Virsneek 45a
Alschwanger Str.
— Jankowsky 56a
Abguldensche Str.
— Buiwid 65a
— Kischkin 64a
Asuppensche Str.

Theringer Str.
— Wilzing 43. 44
Alschwanger Str.
— Andersohn 57
— Kuhm 57a
Abguldensche Str.
— Danewald 63
Asuppensche Str.

Akmenstr.

heißt seit 1902 Adselsche Str.

Albertstr.

Pet. 1. Gr. 19. Hyp. II.
Antonienstr.
1. Felder 96. 1512
3. Felder 97. 1513
5. Felder 95. 1511
7. Hilbig 98. 1529
9. Mohrberg 99. 1533
11. Reedre, gen. Walther 94. 1604
13. Lebedinski 105. 1561
Schützenstr.

Antonienstr.
— Thiemes Erben 40. 148
— Lubbe 113. 1588
— Lubbe 112. 1587
4. Lebedinski 109. 1562
6. Lebedinski 108. 1563
8. Pohl 107. 1558
10. Mironowa 104. 1554
12. Pehkschen 103. 1556
Schützenstr.

Albertus-Square.

Stadt 1. Gr. 3. Hyp. I.
Schmiedestr.
— Treugolnik 135. 816
— Lebedow 93. 817
— Hauck 92. 820
Reformirte Str.
— Stadt-Anlagen 91. 821
Schmiedestr.

Alexanderboul.

Stadt 2. Gr. 9. Hyp. I.
Bastei-Boul.
— Städt. Anlagen 28. —
Stadt-Kanal.
— Städt. Anlagen 24. —
— St. Riga; Peter-Denkmal 61. —
Thronfolger-Boul.
1. Hammer 22. 421
3. Ramkin 21. 420
Todleben-Boul.
— Esplanade, Anlagen 56. —
— Gr.-Kath. Kathedr. 1. —
— St. Riga; Esplan. 2. —
— Esplan., Anlag. 56. —
Elisabethstr.

Stadt 2. Gr. 5. Hyp. I.
Elisabethstr.
— St. Riga; Ravelin-Markt 1. —
— Krone; Friedensrichter-Plenum 3. 1047
— Krone; Bezirksg. 86. —
Straße.
— Stadt-Anlagen 87. —
Pauluccistr.
2. 4. Leih- u. Spar-Genoss. Rig. Hausbesitzer 51. 913
6. v. Transehe 52. 914
— v. Klot 53. 916
Thronfolger-Boul.
— Städt. Kiosk 99. —
— Städt. Anlagen 54. —
Stadt-Kanal.
— Städt. Kiosk 97. —
— Städt. Anlagen 55. —
Theater-Boul.

Alexanderstr.

Pet. 1. Gr. 20. Hyp. II.
Elisabethstr.
1. Iwanitzkaja-Wassilenko 149. 426
3. Anspach 148. 425
5. Krüger 147. 424
7. Ossipow 146. 423
Mühlenstr.
9. Küßner 94. 422
11. v. Pickardt, Fossard 93. 421
13. Frey 92. 420
15. Schrempff 91. 419
17. Simonson 90. 418
19. Geschw. Göschel 89. 417
21. Alexander-Newski-Kirchenhaus 88. 232
Romanowstr.
23. Krastkaln 84. 416
25. Oginski 83. 415
27. Gertrud-Pastorat 79. 414
29. Tupikow 78. 413
Gertrudstr.
31. Baugesellschaft 35. 412
33. Galnin 34. 411
35. Baugesellschaft 33. 410
37. Brieger 32. 409
39. Kudrjatschew 31. 408
Säulenstr.
41. Hammer 29. 407
43. Hammer 28. 406
45. Kahnt & Kühndorf 27. 405
47. Mündel 26. 404
49. Stiegmanns Stift 25. 403
51. Sengbusch 24. 402

Pet. 2. Gr. 23. Hyp. II.
Ritterstr.
53. Sengbusch & Co. 107. 399
55. do. 108. 276
57. Stadt Riga 105. 400
(Direkt. d. Krankenh.)
59. St. Riga; Wohngebäude 104. 397
61. Musinowicz 103. 441
63. Städt. Krankenhaus. Abt. 102. 287
65. St. Riga; Wohngebäude 100. —
Charlottenstr.
Karolinenstr.
69. Rig. Baugesellsch. 98. 396
71. 73. Baugesellsch. 58. 395
75. Rohloff 57. 394
77. Schickedanz 56. 393
79. Nickas 55. 392
81. Schwalkowsky 54. 391
83. Krugloma u. Korowkina 53. 390
85. Gembarschewski 52. 389
87. Teitesack 51. 388
89. Steinberg 50. 387
91. Blenck 49. 386
93. Jagodkin 48. 385
95. 97. Witte 46. 381
99. Lapping 45. 379
Hillsstr.
101. Anspach 35/36. 377/378
103. Kobyljanski 34. 376
105. Tschetkin 33. 375
107. Trey 32. 370
109. Lehmann 30. 374
111. Zweite Kirche der Gertrud-Gem. 31. 1620

Pet. 2. Gr. 26. Hyp. II.
Revaler Str.
113. Cramer 76. 504
115. Scheffler 74. 502
117. Ohsoling 72. 520
119. Schmidt 71. 518
121. Waleneek 68. 614
123. Simsohn 67. 615
125. Wulff 64. 501
127. Lauenstein 63. 498
129. 131. Leutner 59. 496
133. Pink 58. 523
135. Pehsis 57. 524
137. Roberg u. Martinsohn 56. 526
139. do. 54. 527
141. Perkohn 53. 571
143. Brunnow 49. 572
145. Barkowsky 122. 1507
145a. Barkowsky 48. 570
Wendensche Str.
147. Stahlfeder-Fabr. 46. 359
147a. Nadel-Fabrik 120. 1410
149. Oehlrich 47. 630
151. Matwejew 19. 358
153. 155. 157. Aetna 121. 1487
159. Sihpol 15. 1466
161. Bitte 14. 351
163. Bitte 13. 357
165. Osis 12. 354
167. Bartuschewitz 11. 674
Kl. Falkenstr.
169. Gorelowa 6. 356
171. Städt. fr. Grund 5. —
Falkenstr.
Petersb. Chaussée.

Pet. 1. Gr. 21. Hyp. II.
Elisabethstr.
2. IV. Ges. gegens. Kredits 35. 704
4. Neuburg 34. 705
6. Neuburg 31. 706
8. Mullack 96. 1287
10. Warnecke 30. 707
Mühlenstr.
12. 2. Rig. Spar- u. Leih-Genossensch. 29. 708
14. Leschinskaja 28. 709
16. Wetterich u. Satow 27. 710
18. Wihksne 12. 711
20. Hauck 11. 712
Newastr.
22. Alex.-Newski-Kirche 1. —

Pet. 1. Gr. 22. Hyp. II.
Romanowstr.
24. Brigader 54. 713
26. Hamann 53. 1004
28. Wirs 52. 715
30. Krasting 51. 716
32. Lange 50. 717
Gertrudstr.
34—36. Wiers 22. 719
38. Jakowlewa 21. 720
40. Anspach 20. 721
42. Donner 17. 722
Säulenstr.
44. 46. Ohsoling 16. 723
48. Mündel 1. 724

Pet. 2. Gr. 28. Hyp. II.
Ritterstr.
50. v. Günther u. Kuhn 66. 725
52. Eberhardt 65. 726
54. 56. Bekmann 63. 728
58. Lipkowskaja 62. 729
60. 62. Ohsolin 60. 731
64. 66. do. 59. 732
Matthäistr.
68. 70. 72 St. Riga; Wohngebäude 56. 733
74. Laichkowa 54. 734
76. Tode 53. 735
78. Schewekow 52. 736
80. Kuwald 49. 737
82. Birmann 48. 739
84. 86. Gaabe 47. 740
88. Radwill 45. 742
90. Vogel 44. 743
92. Hack 43. 744
94. Palibin 42. 950
96. Jagodkin 40. 745
Artilleriestr.
98. Edelberg 13. 746
100. Fischreyt 12. 747
102. Okunew 11. 748
104. v. Klot-Heydenfeld 10. 749

106. Kahn 9. 750
108. Davidson 8. 751
110. Straßenbahn-Ges. 6. 927
112. Jakobsohn 7. 752
114. Stepanowa 1. 966

Pet. 2. Gr. 27. Hyp. II.
Revaler Str.
116. Marienfeldt 40. 1316
118. Marienfeldt 39. 972
120. Marienfeldt 38. 967
122. Sergejewa u. Belоussow 37. 970
124. Marienfeldt 36. 971
126. Trehsing 35. 979
128. Sarring und Alsnis 34. 1020
130. Sachalin 33. 1019
132. Bergmann 32. 977
134. v. Landesen 31. 978
136. Schönhoff 30. 990
138. Schönhoff 29. 989
140. 142. Geistl. Sem. 55. 1043
144. Sager 28. 973
146. Frank 27. 976
148. Rey 26. 985
150. Rey 25. 984
152. Rey 23. 1023
154. Waleneek 22. 1024
156. Barkowsky 21. 1307
158. Sunepsky 20. 1017
160. 162. Albert 18. 1581
164. Semmit 16. 1018
166. Lessnikowa 15. 975
168. Bleimann 14. 974
170. Bleimann 13. 754
172. Neumann 12. 755
174. Rickweil 11. 753
176. Barkowsky 10. 756
178. Weyde 9. 759
180. Reinhold 8. 758
182. Walther (Needra) 7. 757
Pernauer Str.
184. A.-G. vorm. Felser & Co. 5. 760
186. Bekmann 4. 761
188. Gärtner 3. 952
190. Jurjahn 2. 953
192. Osche 1. 965
Suworowstr.

Mosk. 3. Gr. 35. Hyp. II.
194. Norwell (Falckenhof) 4. 994
Ehemalige Alexanderpforte.
196. Göschel 2. 1119
Petersb. Chaussée.

Alexisstr.

Pet. 3. Gr. 16. Hyp. II.
Duntenhöfsche Str.
Simonstr.
1. Uppit 116. 1080
3. Kormann 115. 1084
5. Haseley 114. 1083
7. Rietze al. Nitsche 113. 1085
9. Dobkewitsch 110. 1200
Straße.
— Behrsing 57. 1356
— Pusanowa 58. 1087
Brückenstr.
———
Simonstr.
— Buschland 103. 1081
2. Ohsis 104. 1082
4. Ohsoling 105. 1408
6. Bahr 107. —
— Johannsohn 128. 1559
8. 10. 10a. Johannsohn u. Traumann 109. 1375
Bockstr.
12. Dobkewitsch 94. 1355
Brückenstr.

Alicenstr.

(Schwartzenhof.)
Mit. 2. Gr. 60. Hyp. IV.
Kalnezeemsche Str.
— Amende 64. 1164
— Ewerts 143. 2031
— Linde 120. 1946
— Hanweg 154. 2077
Christofstr.
Martinsstr.
— Schwartzenhof, Wald 67. —
Hagensberger Str.
———
Kalnezeemsche Str.
— Rig. Frauenver. 65. 1165
— Teichmann 151. 2065
— Stadt Riga; Wasserwerk 145. 2038
Christofstr.
— Schwartzenhof 152. —
— Schwartzenhof, Wald 67. —
Martinsstr.
Hagensberger Str.

Allarmstr.

Herrenstr. zwischen 27 und 29
Stadt 1. Gr. 3. Hyp. I.
1. Freymann 67. 867
3. Josephsohn-Meyer 66. 756
2. Guttner 54. 766
4. Guttner 56. 866

Allascher Str.

hieß bis 1902 Arbeiterstr.
Pet. 3. Gr. 16. Hyp. II.
Apothekerstr.
— Städt. Marktpl. 121. —
— Schultz 126. 1491
Sofienstr.
— Pawlowski 4. 1278
Hapsaler Str.
8. Kickert 6. 1168
Adolfstr.
— Berg 17. 1515
— Städt. Baugrund 18. —
Mühlgrabener Bahn.
———
Apothekerstr.
— Städt. Markt 120. —
Sofienstr.
— Städt. Baugrund 24. —
— St. Riga, Polizeiverwaltung 127. —
Hapsaler Str.
— St. Riga; Bauplatz 135. —
Adolfstr.
— Trinitatis-Kirche 21. —
— Trinitatis-Kirchh. 20. —
Mühlgrabener Bahn.

Alschwanger Str.

Lindenruhe.
Mit. 1. Gr. 83. Nr. 1. Hyp. VI.
Grenzstr.
Private Gr.-Nr.
— Bahse 48
1. Bertin 48b
3. Schakewitsch 48e
5. Jonas 48f
Angernsche Str.
7. Waldmann 47g
9. Wassiljew 47e
11. Grenzberg 47b
— Budenas 47c
Gymnasiststr.
— Kalning 46
13. Birsneek 45a
Aiswickensche Str.
15. Wilzing 43. 44
17. Kwest 42
19. Leschinsky 41
Altmockensche Str.
21. Brakshe 40a
23. Feldmann 88a
25. Spiridenok 89a
27. Rudowsky 98
———
Grenzstr.
Private Gr.-Nr.
— Böttcher 49
2. Matzkewitsch 49e
4. Lejin 49b
6. Barber 49c
Angernsche Str.
8. Berg 50
10. Rohne 51
12. Ehst 53
— Kjurbe 55
Gymnasiststr.
— Sala 56
14. Jankowsky 56a
Aiswickensche Str.
16. Meschkow 57
18. Tschepulis 58
Altmockensche Str.
20. Tschurkste 60
22. Neuland 87
24. Grünmann 90
26. Baltzer 97

Altautzer Str.

Mit. 1. Gr. 83. Nr. 1. Hyp. VI.
Altenburgsche Str.
Private Gr.-Nr.
— Tschurkste 13
— Mikulinok 16
Altonaer Str.
— Wels 31a
1. Laikam 31b
3. Metzkat 31c
5. Stricke 31d
7. Treydas 31e
— Bligsne 32
Theringer Str.
———
Altenburgsche Str.
Private Gr.-Nr.
— Beyer 12
— Thering 17
Altonaer Str.
— Hartmann 26
2. Schmidt 26e
4. Freymann 28
— Radsing 30
Theringer Str.

Altenburgsche Str.

Lindenruhe.
Mit. 1. Gr. 83. Nr. 1. Hyp. VI.
Grenzstr.
Private Gr.-Nr.
1. Sandersohn 6a
3. Woinarowsky 6b
Auermündesche Str.
5. Wimbe 5
7. Kasack 4
9. Stankewitsch 2
11. Sokolowsky 1
———
Grenzstr.
Private Gr.-Nr.
2. Grauding 7
4. Stankewitz 8
Auermündesche Str.
6. Kopp 9
8. Riemand 10
Assietensche Str.
10. Spunde 11
12. Beyer 12
Altautzer Str.
14. Tschurkste 13
16. Wegner 14

Altmockensche Str.

Lindenruhe.
Mit. 1. Gr. 83. Nr. 1. Hyp. VI.
Theringer Str.
Private Gr.-Nr.
— Lischinsky 41
Alschwanger Str.
— Schwohlmann 58
— Matschewsky 59
Abguldensche Str.
— Wentlaw 62a
— Tohne 62
Asuppensche Str.
———
Theringer Str.
Private Gr.-Nr.
— Tomsohn 40
— Brakshe 40a
Alschwanger Str.
— Tschurkste 60
— Rathfelder 60a
Abguldensche Str.
— Jaunsem 61a
— Jaunsem 61
Asuppensche Str.

Altonaer Str.

(Gravenhof.)
Mit. 1. Gr. 49. Hyp. IV.
Steinstr.
— Krone; Mitauer Bahn 132. 1274
Mitauer Bahn.
— St. Riga; Heuschlag 160. —
— St. Riga; Heuschlag 161. —
Schoonerstr.
— St. Riga; Heuschlag 162. —
1. Müller 141. 535
Hermannstr.

Mit. 2. Gr. 57. Hyp. IV.
3. Mischke 1. 534
5. v. Campenhausen 3. 536
7. Schleicher 5. 538
Kleine Lagerstr.

Mit. 2. Gr. 56. Hyp. IV.
9. Stadt Riga (Marienmühle) 2. —
— St. Riga; Uferfläche 122. —
Marienmühlen-Teich.

Mit. 1. Gr. 55. Hyp. IV.
(Thorensberg.)
11. Holm 20. 289
13. Haberkorn 21. 288
— St. Riga; Uferfläche 22. —
(Altona.)
15. Kranken- u. Beerdigungskasse „Hoffnung" 23. 360
Kurische Str.
17. Korolkow 24. 371
Bolderaaer Bahn.
19. Borchert 39. 364
— Borchert 40. 364
Grenzstr.

Mit. 1. Gr. 83. Nr. 1. Hyp. VI.
Lindenruhe.
Private Gr.-Nr.
21. Rose 22
23. Michailow 21
Auermündesche Str.
25. Pahn 20
25a. Pahn 19
Assietensche Str.
27. Tombak 18
29. Thering 17
Altautzer Str.
31. Mikulinok 16
33. Plawneek 15
35. Tschistjakow 14a
Kontorstr.

———

Mit. 1. Gr. 49. Hyp. IV.
Steinstr.
— Krone; Riga-Bolderaaer Bahn 142. 256

Mit. 1. Gr. 55. Hyp. IV.
(Thorensberg.)
— Krone; Bolderaaer Bahn 1. —
— Krone; Station Thorensberg 2. 1274
— St. Riga; Heuschlag 3. —
2. Thorensberger Stadtpark 4. 290
Marienmühlenstr.
4. Weiß 19. 258
6. Sokolowsky, Heilanstalt 18. 1174
— Raßmus 17. 282
(Altona.)
Kirchhofstr.
— Johansson 28. 300
8. Brockhausen 27. 362
Kleine Altonaer Str.
10. Seglin 25. 365
Bolderaaer Bahn.
12—24. Rautenfeld 37. 368
Private Gr.-Nr.
12. Ohsoling 10
14. Ohsoling 9
16. Warne 8
18. Schwager 7
Apprickensche Str.
Private Gr.-Nr.
20. Grostik 6
22. Gasparowitsch 5
24. Swirbul 3. 4
Ertellstr.
— Ertell 2. 21
26. Tschulke 1
(Thorensberg.)
— Tschulka 52. 1520
28. Burlow 46. 1422
Grenzstr.

Mit. 1. Gr. 83. Nr. 1. Hyp. VI.
Lindenruhe.
Private Gr.-Nr.
30. Linde 23
Auermündsche Str.
32. Malzer 24
32a. Itner 24a
Assietensche Str.
34a. Ludeks 26a
34. Hartmann 26
Altautzer Str.
36a. Wels 31a
36. Pratneek 31
38. Rautenfeldt 33
— Preede 34
Gymnastikstr.

Altonaer Str., kl.

(Thorensberg.)
Mit. 1. Gr. 54. Hyp. IV.
Mitauer Chaussée.
1. Block 67. 265
3. Dorneth 66. 306
Rübenstr.
5. Preedit 61. 329
7. Kusnezow 60. 328
— Dreymann 113. 1982
Heinrichstr.

Mit. 1. Gr. 55. Hyp. IV.
— Krone; Verkehrs-Ministerium 43. 1274
Mitauer Bahn.
9. Rautenfeld 36. 368
Private Gr.-Nr.
11. Krämer 81
13. Bluhm 80
15. Jaroschunas 79
17. Petrowsky 78
19. Januschis 77

Mit. 1. Gr. 55. Hyp. VI.
— Krone; Riga-Oreler Bahn 53. 1377
Grobinsche Str.
Bolderaaer Bahn.

Mit. 1. Gr. 55. Hyp. IV.
— Brockhausen 27. 362
Altonaer Str.

———

Mit. 1. Gr. 54. Hyp. IV.
Mitauer Chaussée.
— Grollmann 76. 1202
2. Stein 81. 2019
4. Horst 82. 349
Gustavstr.
6. Thorensb. Lett. Hilfs-Verein 83. 318
8. Gorbatschewsky 84. 369
(Altona.)
10. Weidemüller 85. 370
12. Muzeneek 86. 372
14. Lahz 87. 367
16. Kegberg 88. 366
— Günther 112. 1930
Heinrichstr.

Mit. 1. Gr. 55. Hyp. IV.
— Krone; Verkehrs-Ministerium 44. 1274
Mitauer Bahn.
18—26. Rautenfeldt 37. 368
Private Gr.-Nr.
18. Grschibowskaja 83
Irmlausche Str.
20. Germann 82
22. Paletzky 75
Theringer Str.
24. Leitis 56
26. Sakrzewski 55
Grobinsche Str.
Bolderaaer Bahn.
— Krone; Riga-Bolderaaer Bahn 42 —
— Seglin 25. 365
Altonaer Str.

Altrahdensche Str.

Mit. 1. Gr. 55/37. Hyp. IV.
Altona.
Irmlausche Str.
Private Gr.-Nr.
1. König 87
— Petronitz 71
Theringer Str.
— Ikner 61
— Sepit 50
Abaushöfsche Str.
— Purning 36
— Breede 30
Maxenstr.
3. Lawcewicz 11
Altonaer Str.

———

Irmlausche Str.
Private Gr.-Nr.
— Frischmann 88
— Schakewitz 70
Theringer Str.
— Mateas 62
— Blumberg 49
Abaushöfsche Str.
— Kauffeld 37
— Fuhrmann 29
Maxenstr.
2. Strautmann 13
— Ohsoling 10
Altonaer Str.

Altstadt.

Stadt 1. Gr. 3. Hyp. I.
Weberstr.
1. Lösevitz 119. 842
3. Goerke 114. 747
5. v. Stritzky 115. 810
7. Streiff 113. 748
9. Augsburg 111. 809
Reformirte Str.
11. Stieda 95. 818
13. 15. Stieda 94. 819
17. Stieda 95. 818
19. Lebedow 93. 817
Albertus-Square.

———

Weberstr.
2. Grosset 120. 811
4. Graef 121. 812
6. Blumenthal 122. 841
8. Baron Grothuß 132. 813
— Stieda 133. 814
10. Treugolnik 134. 815
12. do. 135. 816
Schmiedestr.

Altstr.

(Ilgezeem.)
Mit. 2. Gr. 63. Hyp. IV.
Dünamündesche Str.
— Awstritz 16. 1119
1. Lamek u. Sieberg 17. 1109
3. Matros 18. 1116
5. Matijahn 19. 1117
7. Rickmann 20. 1148
Piltensche Str.

———

Dünamündesche Str.
— Berg 50. 1145
2. Skulte 49. 1144
4. Wiekel 48. 1150
6. Brakische 47. 1151
Piltensche Str.

Amalienstr.

(Schwartzenhof.)
Mit. 2. Gr. 58. Hyp. IV.
Finkenstr.
1. Kalning 72. 627
Zeisigstr.
3. Mednis 80. 688
5. Balgalw 79. 2047
— Paulin 78. 690
Staarstr.
— Kirkillo 111. 819
7. Lapsing 112. 858
9. Schadkun 115. 814
11. Lapsing 116. 1591
13. Bartul 117. 853
Fruchtstr.
— Gebauer 151. 892
15. Lindquist 150. 1188
Laubstr.

———

Finkenstr.
— Freudendorf 82. 1889
Zeisigstr.
— Kronberg 105. 689
2. Giehl 106. 874
4. Ulberg 108. 817
— Awerjanowa 110. 816
Staarstr.
6. Berg 97. 815
8. Kalning 96. 635
12. Norenberg 95. 948
Fruchtstr.
— Ehken 152. 951
— Pranz (Frank) 153. 967
Laubstr.

Ambarenstr.

Mosk. 1. Gr. 4. Hyp. I.
Gogolstr.
1. Pfab 17. 891
2. Pfab 18. 889
3. Pfab 19. 890
4. Rücker 20. 884
5. Sellmer 21. 878
6. Klimow 22. 883
7. Muchin 23. 888
Moskauer Str.

———

Gogolstr.
8. Pfab 79. 893
9. Pfab 78. 892
10. Cauderlier 77. 882
11. Cauderlier 76. 881
12. Drishaus 75. 990
13. Muchin 74. 880
14. Börsen-Komitee 73. 1028
Moskauer Str.

1. Ambarenviertel.

Mosk. 1. Gr. 4. Hyp. I.
Moskauer Str.
36. Meyer 67. 946
37. Iwanow 64. 1046
38. Selig 63. 960
39. Iwanow 66. 945
40. Iwanow 65. 944
41. Ehmcke 62. 958
42. Städt. Baugrund 24. 927
43. Sperling 44. 943

45. v. Meiro 57. 952
— Ausa 61. 956
— Städt. Stapelpl. 59. 954
— Ausa 58. 953
— Städt. Stapelpl. 108. —
46. Muchin 26. 929
47. Muchin 42. 936
48. Newstrujew 45. 1002
49. Baschkirow und Pätowa 56. 950
50. Muchin 27. 930
— do. 28. 928
51. Worotilow 39. 932
52. v. Meiro 48. 933
53. do. 49. 934
— Städt. Stapelpl. 113. —
— Neronow 50. 947
— Städt. Stapelpl. 53. —
— Sickow 54. —
54. Muchin 29. 941
do. 30. 942
do. 31. 939
55. v. Meiro 38. 931
56. Muchin 35. 935
do. 36. 938
do. 37. 961
57. Muchin 51. 979
58. Klimow 52. 1000
59. Städt. Speicher 32. 1023
60. do. 33. 1024
61. do. 34. 1025
Turgenjewstr.

2. Ambarenviertel.

Mosk. 1. Gr. 4. Hyp. I.

1. Psab 17. 891
2. Psab 18. 889
3. Psab 19 890
4. Rücker 20. 884
5. Sellmer 21. 878
6. Klimow 22. 883
7. Muchin 23 888
— Städt. Fruchtm. 11. —
— St. Riga; Trakt. 12. —
— Städt. Baugrund 15. —

3. Ambarenviertel.

Mosk. 1. Gr. 4. Hyp. I.

8. Psab 79. 893
9. Psab 78. 892
10. Cauderlier 77. 882
11. Cauderlier 76. 881
12. Drishaus 75. 990
13. Muchin 74. 880
14. Börsen-Kom. 73. 1028
15. Zentr.-War.-Dep. 80 895
16. do. 81. 896
17. do. 82. 897
18 do. 83. 898
19. Städt. Baugrund 84. —
20. do. 85. —
21. do. 86. —
22. Armitstead 72. 886
23. do. 93. 887
24. Zentr.-War.-Dep. 92 901
25. do. 91. 900
26 do. 90. 899
27. Stender 89. 991
28. Städt. Baugrund 88. —
— Städt. Stapelpl. 136. —
29. Städt. Baugrund 87. —
— Städt. Stapelpl. 135. —
— Städt. Stapelpl. 134 —

Ambosstr.

Pet. 3. Gr. 17. Hyp. II.
Duntenhoffche Str.
1. Stadt Riga (Zwangs-Arbeitshaus) 79. 1049
3. do. 76. 1057
5. do. 75. 1294
— Städt. Anstalt Rothenberg 74. 1056
9. do. 73. 1127
9. do. 102. —
Eichenstr.
— Städt. Wald 104. —

Duntenhoffche Str.
2. Krone; Kriegshospital 67. —
4. Stadt Riga (Mietgebäude) 70. 1246
Hospitalstr.
6. Balting 69. 1060
— Chomse 109. 1479
— Städt. Baupl. 68. —
Gefängnisstr.
— Städt. Baugrund 91. 1572

Pet. 3. Gr. 17. Hyp. V.
— Städt. Bauplatz 90. 610
Stintseestr.

Ambothensche Str.

(Nordeckshof.)
Mit. 2. Gr. 66. Hyp. VI.
Bullensche Str.
— Kalning 80. 646
Wilnasche Str.
1. Korp, gen. Korpis 79. 819
3. Lingner 78. 615
5. Knieriem 77. 206
Kuckucksstr.

Mit. 2. Gr. 63. Hyp. IV.
— Städt. Anlagen 94. —

Mit. 2. Gr. 66. Hyp. VI.
7. Salais 76. 1382
9. Panne 73. 659
11. Martinow 75. 213
13. Müller 74. —
Subbathsche Str.
17. Grünberg 70. —
19. Burmann 69. 215
21. Kalning 72. 298
23. Leepe 71. 217
— Wischnewskaja 67. 216
25. Jansohn 66. 219
27. Trubek 65. 220
29. Grünfeldt 64. 803
31. Modin 63. 221
Dünamündesche Str.

Bullensche Str.
2. Grünberg 33. 357
Wilnasche Str.
4. Kalning 52. 279
6. Wunge 53. 205
8. Ohsol, genannt Oschin 54. 209
10. Ohs 55. 211
12. 14. Kreyenberg 56. 210
16. Bernstein 58. 307
18. Neuburg 59. 214
20. Jacobsohn 60. 624
— Wirck 61. 218
22. Wunge 62. —
Wilnasche Str.
— Austrin 21. 820
Dünamündesche Str.

Andreasstr.

Stadt 2. Gr. 10. Hyp. I.
Antonienstr.
1. v. Pander 17. 973
3. v. Strandmann 18. 974
— Bornholdt 23. 406
Georgenstr.
5. Nesterow 35. 413
— Posselt 110. 1067
Nikolaistr.

Nikolaistr.
2. Bartsch 34. 412
4. Ritterberg 29. 411
6. Bartsch 28. 427
Georgenstr.
— Nesterow 24. 992
Antonienstr.

Angernsche Str.

Lindenruhe.
Mit. 1. Gr. 83. Nr. 1. Hyp. VI.
Eisenbahnstr.
Private Gr.-Nr.
— Wihtol 73
— Preede 70e
Mitauer Bahn.
— Ratneek 69d
Abguldensche Str.
— Ewert 49a
— Barber 49c
Alschwanger Str.
— Jonas 48f
— Timm 48d
Theringer Str.

Eisenbahnstr.
Private Gr.-Nr.
— Jautz 74
Mitauer Bahn.
— Wungis 72a
Asuppensche Str.
— Mukas 68a
— Lipkis 68
Abguldensche Str.
— Rieben 50a
— Ojas 50
Alschwanger Str.
— Waldmann 47g
— Jwansohn 47
Theringer Str.

Anglikanische Str.

Stadt 1. Gr. 8. Hyp. I.
Schloßstr.
1. Bockslaff 15. 45
3. v. Buchner 13. 44
5. Kaufm. Verein 12. 43
Bremerstr.

Schloßstr.
— Rig. brit. Kirchen- u. Armenfonds 16. 37
— do. 17. 38
— do. 18. 28
39, 40, 41, 42
Bremerstr.

Ankerstr.

(Kiepenholm.)
Mit. 2. Gr. 62. Hyp. IV.
Ballastdamm.
1. Zelm & Böhm 34. 169
Kohlenstr.
3. Ohsoling 31. 146

— Reekßting 30. 1868
— Reekßting 125. 1932
Fischerstr.
5. 7. Purmal 27. 138
9. Hermann 26. 148
11. Jegorowa 24. 156
Kleine Düna.

Ballastdamm.
— Ohsoling 35. 1320
Kohlenstr.
— Zelming 41. 131
— Städt. Baugrund 43. —
Fischerstr.
2. Milais 44. 143
4. Wimbe 45. 1867
6. Purmal 46. 144
Kleine Düna.

Annenhöffche Str.

(Sassenhof.)
Mit. 2. Gr. 64. Hyp. IV.
Kandauer Str.
— Sakkit 39. 1218
1a. Erdmann 170. 1860
— Baar 176. 2050
1. Michalowsky 37. 1097
3. Maurach 132. 1522
Gartenstr.
7. Surwillo 133. 1524
9. Podolsky 126. 1499

Mit. 2. Gr. 76. Hyp. IV.
Bolderaaer Bahn.
— Krone; Oreler Bahn 336. 2059
1. Ilken 196. 1580
13. Ohsolneek 177. 1540
13a. Jannsohn 206. 1635
13b. Rabant 203. 1644
— Plaude 202. 1614
Rahdensche Str.
15. Stubbis 189. 1560
15a. Engelbrecht 201. 1678
— Radausk 194. 1575
17. Jalinsky 190. 1552
Kleine Kandauer Str.

Mit. 2. Gr. 82. Hyp. VI.
— Magidson 2. 1233
Solitüdenstr.

Mit. 2. Gr. 64. Hyp. IV.
Kandauer Str.
2. Laßmann 35. 1038
4. Laßmann 36. 1044
Schuhmacherstr.
— Struberg 31. 1043
6. Schulz 30. 1472
8. Brunnau 29. 1477

Mit. 2. Gr. 76. Hyp. IV.
Bolderaaer Bahn.
10. Griesle 25. 1533
Kl. Kandauer Str.
12. Griesle 24. 2094
— Griesle 332. 2095

Mit. 2. Gr. 76. Hyp. VI.
14. Swirbul 172. 741
Kleine Kandauer Str.

Mit. 2. Gr. 82. Hyp. VI.
62. Bija 8. 1255
— Lahz 7. 1237
Solitüdenstr.

Annenstr.
Pet. 2. Gr. 23. Hyp. II.
Nikolaistr.
1. Martinsohn 76. 1324
3. Tschakurs 71. 703
Karolinenstr.
———
Nikolaistr.
— Blumfeldt 79. 1273
2. Zollressort 80. 1293
6. Roßmann 81. 547
Karolinenstr.

Antonienstr.
Stadt 2. Gr. 10. Hyp. I.
Todleben-Boul.
1. v. Schroeder 7. 399
Eduardstr.
3. v. Renner 86. 1045
5. v. Transehe 15. 425
7. v. Transehe 14. 426
9. Jonas 13. 989
Pet. 1. Gr. 19. Hyp. II.
Elisabethstr.
— Sawitzky 47. 702
11. Lahze 48. 1251
9a. Felder 96. 1512
Albertstr.
13. Thiemes Erben 40. 148
Mühlenstr.
— Nutowz 30. 146
15. Trentsche 31. 1259
— Thalheim 23. 677
17. Seemann 19. 686
Ziegelstr.
— Städt. Bauplatz 1. —
Hansastr.
— Städt. Bauplatz 2. —
Ritterstr.
Pet. 2. Gr. 24. Hyp. II.
— Gartenbau-Verein 72. —
— Städt. Heuschlag 5. —
Stadt 2. Gr. 10. Hyp. I.
Todleben-Boul.
2. Jaksch 20. 407
4. Witte 19. 972
6. v. Pander 17. 973
Andreasstr.
— Nesterow 24. 992
— Gornowskaja 25. 403
Pet. 1. Gr. 19. Hyp. II.
Elisabethstr.
8. Lasding 50. 559
— Lasding 106. 1551
10. 12. Ruhtenberg 88. 1398
Mühlenstr.
— Ruhtenberg 32. 150
14. Rig. Kommerz-Bank 89. 1430
— Rig. Kommerz-Bank 111. 1574
— Burchard 110. 1575
Ziegelstr.
— Städt. Bauplatz 1. —
Hansastr.
— Städt. Bauplatz 114. —
— Goegginger, Konserven-Fabrik 86. 1382
Ritterstr.
Pet. 2. Gr. 24. Hyp. II.
— Städt. Stapelpl. 75. —
— Städt. Heuschlag 6. —
— St. Riga (Trabrennverein) 4. —

Apothekerstr.
Pet. 3. Gr. 16. Hyp. II.
Brückenstr.
13. Krone (Irrenanstalt Alexandershöhe) 53. 1520
15. do. 52. 1520
17. do. 51. 1520
19. Potempa 49. 1091
21. do. 123. 1435
23. Rehburg 45. 1136
25. 27. 29. Kletke 47. 1135
31. Haseley 46. 1137
33. Berlin u. Lurie 43. 1131
35. Gawartin 42. 1094
Dampfstr.
———
Brückenstr.
— Harras-Freischule 59. 1181
14. Trinit.-Pastorat 60. 1174
16. Leelkok 61. 1170
Pilgerstr.
18. Krone, Kolleg. der allg. Fürsorge 23. 1520
Hapsaler Str.
20. Städt. Baugrund 24. —
22. 24. Leekney 25. 1167
26. Stadt (Marktschänke) 119. 1377
28. Städt. Markt 120. —
Allascher Str.
— Städt. Markt 121. —
30—34. Höflinger 26. 1282
Wachholderstr.
36. Neumann 30. 1123
Nordstr.
38. Wolff 39. 1219
40. 42. Becker 40. 1272
44. Morosow 41. 1266
— Pokrow-Kirche 37. 1345
Dampfstr.

Apprickensche Str.
Altona.
Mit. 1. Gr. 55/37. Hyp. IV.
Abaushöfsche Str.
Private Gr.-Nr.
— Karkling 40
— Rebane 26
Marenstr.
— Tschulke 16
— Schwager 7
Altonaer Str.
———
Abaushöfsche Str.
Private Gr.-Nr.
2. Freymann 41
4. Kebbe 25
Marenstr.
6. Liebert 17
— Grostik 6
Altonaer Str.

Appusensche Str.
(Champetre.)
Mit. 2. Gr. 76. Hyp. VI.
Kalnezeemsche Str.
— Eglit 217. 872
1. Schult 318. —
3. Preede 318. —
7. Stepanas 317. 1439
Wolgundsche Str.
9. Adams 313. 1499
11. Behrent 312. —
13. Willit 311. —
15. Berkis 310. 1461
17. Wassilunas 309. —
19. Rings 308. 1352
Salwensche Str.
Mit. 2. Gr. 81. Hyp. VI.
21. Müller 139. 1355
23. Mitrewitsch 138. —
25. Saktis 115. —
— Tarksch 114. 1285
Champêtresche Str.
41. Lapsa 113. 1505
45. Laßmann 112. —
47. Sillis 81. 1293
Aststr.
49. Peterson 80. 1315
51. Kauling 79. 1314
— 52. —
Michaelstr.
— Dumpe 22. —
33. Schilling 23. 1392
— Grikke 24. 1071
Kandauer Str.
— Reinfeldt 328. — —
———
(Champetre.)
Mit. 2. Gr. 81. Hyp. VI.
Kalnezeemsche Str.
— Rusteik 1. 1341
2. Sarin 140. —
— Butan 141. 1432
— 142. —
Wolgundsche Str.
4. Skuije 209. —
6. Lindenau 210. —
8. Konstant 211. 1437
— Koscheurow 207. 1552
10. Balzer 212. 1425
Salwensche Str.
12. Bersin 245. —
14. Kalley 246. —
16. Norwell 247. —
18. Lasding 248. —
— Ansohn 249. —
Champetresche Str.
Mit. 2. Gr. 80. Hyp. VI.
— v. Dercks 31. 137
Kandauer Str.

Arbeiterstr.
heißt seit 1902 Allascher Str.

Architektenstr.
Stadt 2. Gr. 5. Hyp. I.
Pauluccistr.
— Lett. Verein 44. 920
1. v. Reinhold 43. 996
— v. Stankiewicz 42. 921
Thronfolger-Boul.
———
Pauluccistr.
— Polytechnikum 45. 918
Thronfolger-Boul.

Arensburger Str.
Pet. 3. Gr. 14. Hyp. II.
2. Weidendamm.
— Talgsiederei 48. 1474
1. Kretzer 49. 1455
3. Salomonsohn 50. 1477
5 Kahn 51. 1481
7. Joffe 54. 1493
— Städt. Stapelpl. 73. —
— Städt. Heuschlag 33. —
Otter-Graben.

Arsenalstr.
Stadt 1. Gr. 8. Hyp. I.
Turmstr.
1. Krone, Packhaus 55. 70
3. Ruetz 61. 71
5. Pfab 62 72
do. 63. 73
do. 64. 74
7. Brakmann 69. 75
Klosterstr.
— Bischofsstuhl 70. —
Kl. Schloßstr.
———
Turmstr.
2. Krone (ehem. Gouvern.-Gymnas.) 54. —
4. Klüßmann 53. 69
Klosterstr.

Artilleriestr.
Pet. 2. Gr. 28. Hyp. II.
Alexanderstr.
1. Edelberg 13. 746
3. Jschreyt 14. 1360
5. Jschreyt 12. 747
7. Straßenbahnges. 6. 927
Dorpater Str.
9. Purrit 16. 1038
11. 13. v. Redelien 31. 1007
15. Taube 30. 1008
Suworowstr.
Mosk. 3. Gr. 33. Hyp. III.
17. Kreewing 1. 443
19. Nikolajew 23. 444
21. Krasting 22. 1809
23. Sillin 21. 1964
— Roman 20. 1954
Marienstr.
Mosk. 3. Gr. 34. Hyp. III.
25. 27. Stadt Riga, Militär-Magaz. 43. 409
29. Böhm 42. 1276
31. Böhm 41. 374
33. Jrbe 40. 495
35. Leepin 38. 496
37. Kalning 37. 1238
39. Weichert 36. 402
41. Weichert 35. 2382
43. Behrsin 33. 2221
45. Meyer 32. —
47. Sprost 31. 489
49. Needra 30. 500
51. Jansohn 29. 479
53. Purgail 27. 492
55. Wittkowsky 26. 493
57. Rothberg 25. 2041
Färberstr.
59. Kruschichin 134. 1489
61. Zaune 133. 1550
63. Samting 132. 1551
65. Kaukis 131. 1328
67. Hellbart 130. 525
69. Balting 129. 1924
71. Braschnik 128. 1997
73. Wels 157. 2140
Adlerstr.
Pet. 2. Gr. 28. Hyp. II.
Alexanderstr.
2/4. Jagodkin 40. 745
6. Scholemow 39. 951
8. Ulmann 38. 1002
10. Purit 37. 1450
Dorpater Str.

12—18. Krone (Artillerie-Kaserne) 32. —
Suworowstr.
Mosk. 3. Gr. 33. Hyp. III.
20. Sablotzky 24. 356
22. 24. Goegginger 26. 457
26. Birkmann 27. 417
— Sedin 28. 416
Marienstr.
Mosk. 3. Gr. 34. Hyp. III.
28. 30. 32. St. Riga Kasernen 44. 409
34. Fischer 68. 1968
36. Zihrul 69. 488
38. Klawing 70. 2092
40. Alexejew 71. 494
42. Schreck 72. 2054
44. Lutz 73. 498
46. Ahbolting 75. 497
48. Stuckla 76. 382
50. Vogel 77. 499
52. Kruhmin 78. 283
54. Elksne 79. 281
56. Rudis 80. 470
58. Puchert 81. 428
Färberstr.
60. Makarow 118. 1495
62. Kaugar 119. 1251
64. Kappmann 120. 1250
66. Kallenberg 121. 1611
68. Kuiwe 122. 521
70. Landmann 123. 1662
— Hasenfuß 124. 1617
Adlerstr.

Assietensche Str.

Mit. 1. Gr. 83. Nr. 1. Hyp. VI.
Altenburgsche Str.
Private Gr.-Nr.
— Niemand 10
— Pahn 19
Altonaer Str.
4. Freymann 24c
— Gütner 24a
2. Arais 24b
— Bulle 25a
Theringer Str.
——
Altenburgsche Str.
Private Gr.-Nr.
— Spunde 11
— Tombak 18
Altonaer Str.
— Ludeks 26a
1. Ehrze 26b
3. Ehmsing 27
— Selitzky 29
Theringer Str.

Asternstr.

(Seifenberg.)
Mit. 1. Gr. 52. Hyp. IV.
Seifenstr.
1. Meller 110. 1561
— Jansohn 18. 512
Bauskesche Str.
——
2. Widsche 113. 1655
— Zinnau 17. 511
Bauskesche Str.

Aststr.

(Champetre.)
Mit. 2. Gr. 81. Hyp. VI.
Rutzausche Str.
51. Effert 92. 1336
53. Rubant 91. —
55. Witol 90. —
57. Witol 89. 1300
59. Wilks 88. —
61. Wirse 87. 1442
63. Beedris 86. —
65. Breede 85. —
67. Mann 84. —
69. Straupe 83. 1512
71. Jasunas 82. —
— Sihlis 81. 1293
Appusensche Str.
——
Rutzausche Str.
38. Keschau 67. —
40. Essering 68. —
42. Rosenberg 69. —
44. Stoljarowa 70. 1441
46. Wassiljewa 71. 1390
48. Fuhrmann 72. 1513
50. Weing 73. —
52. Jansohn 74. 1498
54. Misse 75. 1365
68. Jakobsohn 76. —
70. Puhzen 77. —
72. Awgustowsky 78. 1310
— Peterson 80. 1315
Appusensche Str.

Asuppensche Str.

Lindenruhe.
Mit. 1. Gr. 83. Nr. 1. Hyp. VI.
Angernsche Str.
Private Gr.-Nr.
1. Mukas 68a
3. Bajar 67a
5. Saiks 66a
— Jaunsem 66c
Gymnastikstr.
— Jankowsky 64
7. Kischkis 64a
Aiswickensche Str.
9. Danewald 63
11. Tohne 62
Altmockensche Str.
13. Jaunsem 61
15. Stolzer 86
17. Wilks 91
19. Kurken 94
——
Angernsche Str.
Private Gr.-Nr.
2. Wungis 72a
— Isack 72
Gymnastikstr.
— Trunne 77
4. Serau 78
6. Bergmann 79
8. Bajar 80
10. Kaminsky 81
12. Zelm 82
14. Karklin 83
16. Jürgensohn 84
18. Buhr 85
20. Rusetzky 92
22. Dombrowsky 93
24. Kose 100

Asylstr.

Pet. 3. Gr. 17. Hyp. II.
Schienenstr.
8. Stadt Riga (Kinder-Asyl) 35. 1267
Espenstr.
32. v. Sengbusch 107. 1446
Glasstr.
10. Kerkovius 2. 1242
12. Kerkovius 4. 1173
14. Kerkovius 5. 1525
16. Kerkovius 6. 1526
18. Pawlowsky 8. 1192
Pet. 3. Gr. 16. Hyp. II.
Simonstr.
— Skrasting 82. 1172
20. Ksjunin 83. 1184
22. Hiege 84. 1177
24. Ens 85. 1199
— Freund 74. 1255
Brückenstr.
——
Pet. 3. Gr. 17. Hyp. II.
Schienenstr.
— Ver. g. d. Bettel 37. —
— Städt. Bauplatz 36. —
Große Eichenstr.
— Duntenhof: Bauplatz 45. —
Espenstr.
— Städt. Bauplatz 33. —
Erlenstr.
— Nather 25. 1566
— Nather 24. 1204
Promenadenstr.
— Nather 11. 1565
23. Salzmann 9. 1178
Pet. 3. Gr. 16. Hyp. II.
Simonstr.
25. Pirow 89. 1182
27. Ohsoling 88. 1340
29. Kappauf 87. 1207
31. Frey 86. —
33. Schmuelsohn 132. 1603
Brückenstr.

Atgasensche Str.

Mit. 1. Gr. 74. Hyp. VI.
Mitauer Chaussée.
— Deutsch 105. 1273
— Schmidt 65. 426
— Scharring 64. —
— Groß 63. —
1. Griewen 124. 740
3. Rasauski 123. 883
5. Krums 122. 755
7. Popp 121. 950
9. Bormann 120. 775
11. Freymann 119. 769
— Losberg 152. 1456
13. Gritschuß 118. 720
15. Migle 117. 483
— Lasding 59. 797
Teichstr.
——
Mitauer Chaussee.
— Schönfeldt 135. 861
2. Fabricius 128. 792
4. Linke 127. 782
6. Freimanthal 126. 799
8. Kollin 125. 781
10. Jansohn 130. 858
12. Spalwa 129. 807
14. Spure 131. 830
16. Dombrowsky 132. 846
18. Lewinsohn 133. 859
20. Meding 134. 860
— Schönfeldt 148. 1396
22. Haken 60. 32
— Wischker 115. 876
Teichstr.

Atlasstr.

B. D. B. Gr. 87. Hyp. V.
Walzwerkstr.
— Chomse 138. 611
Elevatorbahn.
— Chomse 138. 611
— v. d. Recke, Bar. 141. 577
Stahlgießereistr.
— Chomse 147. 608
— Chomse 146. 609
— v. Bulmerincq (Birkenhof) 132. 69
— Gesinde Brasse 149. —
I. Linie.

B. D. B. Gr. 85. Hyp. V.
— Petersen u. Bergmann 3. 925
— Petersen u. Bergmann 4. 864
Meinhardstr.

B. D. B. Gr. 87. Hyp. V.
Walzwerkstr.
— Merkuljew 179. 964
Elevatorbahn.
— v. d. Recke, Bar. 142. 577
— Se. Kaiserl. Hoh. Großfürst Alexei Alexandrowitsch 143. 607
— Chomse 144. 68
— Se. Kaiserl. Hoheit Großfürst Alexei Alexandrowitsch 145. 607
— v. Bulmerincq (Birkenhof) 132. 69
(Schreyenbusch.)
2. Mickelsohn 131. 692
— Rig. Bauges. 126. 629
4. Skuin 130. 693
6. Kruhming 129. 838
— Kaserowsky 128. 71
1. Linie.
— Müller 2. 192
— Rohkst 1. 265

B. D. B. Gr. 85. Hyp. V.
— Rig. Bauges. 16. 107
— Irbe 5. 708
Meinhard-Str.

Auermündesche Str.

Mit. 1. Gr. 83. Nr. 1. Hyp. VI.
Private Gr.-Nr.
— Wimbe 5
Altenburgsche Str.
— Alexejew 9
— Pahn 20
Altonaer Str.
— Sturmann 24
1. Ansberg 24c
——
Marien-Mühlen-Bach.
2. Sander 6c
— Bildert 6b
Altenburgsche Str.
— Stankewitz 8
— Michailow 21
Altonaer Str.
— Linde 23
4. Ansberg 23f

Augustenstr.

Mosk. 3. Gr. 35. Hyp. III.
Marienstr.
— Jansohn 75. 1666
1. Philipp 78. 1779
3. Sipol 79. 1628
5. Klein 80. 1717
7. Uppit 81. 2078

9. Keidan u. Jakobsohn 82. 519
Sternstr.
Mosk. 3. Gr. 36. Hyp. III.
— Sedelneek 26. 2043
11. Klingo 27. 2374
13. Rabisa 28. 2377
15. Spiranda 29. 1984
17. Brackmann 30. 528
19. Ohsoling u. Berg 20. 502
21. Breedis 19. 1894
Rabenstr.
Mosk. 3. Gr. 35. Hyp. III.
Marienstr.
— Kapin 74. 1686
2. Chait 72. 1253
4. Grandsberg 71. 1631
6. Kruhming 70. 446
8. Upiht 69. 1635
— Kron 68. 2048
Sternstr.
Mosk. 3. Gr. 36. Hyp. III.
— Rutkowsky 38. 1940
10. Preede 37. 1655
12. Burka 36. 2015
14. Surowsky 35. 2143
16. Aramowitsch 31. 2002
— Timroth 32. 2124
Rabenstr.

Bachstr.
Pet. 3. Gr. 17. Hyp. II.
Charlottenstr.
— Treyer 64. 1048
— Krone (Kriegshospital) 67. —
Pet. 2. Gr. 25. Hyp. II.
Hospitalstr.
1. Duntenhofscher Grund 42. —
3, 5, 7. Zietemann 43. 600
Kleine Bärenstr.
9. Zietemann 66. 577
11. Nikitina 67. 1517
13. Kupscha, Parey u. Ljasky 68. 1518
15. Brunau 69. 1379
Bärenstr.
———
Charlottenstr.
— Bergengrün's Siechenhaus 27. 307
— Duntenhöfscher Grund 28. —
— Burgis 29. 666
Hospitalstr.
2. Zietemann 31. 600
4. Roska und Paeglis 41. 601
6. Zietemann 31. 600
Talstr.
8. Zietemann 49. 514
10. Schigas 48. 513
Kleine Bärenstr.
12. Pawlowsky und Dimde 65. 1405
14. Ohsolin 64. 550
16. Apsit 63. 1406
Bärenstr.

Badestr.
(Thorensberg.)
Mit. 1. Gr. 53. Hyp. IV.
Windstr.
— Birck 45. 190
Kühleweins Graben.
———
Windstr.
— Rohse 47. 192
Kühleweins Graben.

Badstubenstr.
Mosk. 1. Gr. 43. Hyp. III.
Kurze Str.
— Braschnik 142. 852
— Mündel 141. 853
— Rig. Börsenbank 140. 855
2. do. 139. 857
4. do. 137. 858
6. do. 135. 860
8. do. 134. 861
Grebenschtschikowstr.
———
Moskauer Str.
— Noah 121. 878
— Balk 122. 879
— Balk 123. 880
— Balk 124. 881
— Merkuljew 125. 561
— Merkuljew 126. 882
— Merkuljew und Andere 127. 877
— Merkuljew und Andere 129. 1672
— Woldemar 130. 874
— Kleinberg 131. 875
— Michelis 132. 884
— Dedussow 133. 885
Grebenschtschikowstr.

Bäckereistr.
Pet. 2. Gr. 23. Hyp. II.
Karolinenstr.
5. Rig. Baugef. 96. 349
7. Rosenthal 95. 346
9. Städt. Mietshaus 92. —
11. Unterstützungsk. d. luth. Gemeinden in Rußland Pastorat 91. 1396
Charlottenstr.
———
Karolinenstr.
6. Rohde 87. 449
8. Balk 88. 450
10. Sulter 89. 476
12. Sengbusch 90. 477
Charlottenstr.

Bäckerstr.
(Schwartzenhof.)
Mit. 2. Gr. 61. Hyp. IV.
Lagerstr.
— Limonius 110. 861
1. Groth 111. 645
3. Busch 107. 643
Burschenstr.
5. Reß 105. 785
Waldstr.
———
Lagerstr.
— Riegert 112. 648
Glockenstr.
— Rosenberg 117. 738
2. Schnorr 118. 737
Burschenstr.
4. Abramowitz 119. 784
6. Koppitz 121. 786
Waldstr.

Bärenstr.
Pet. 2. Gr. 25. Hyp. II.
Friedensstr.
Kasernenstr.
1. Fedorowa u. Sokolowa 90. 489
3. Bowell 92. 488
5. Koslowsky 93. 521
7. Metusal 94. 592
9. Postneek 95. 634
11. Karasija 96. 635
Waffenstr.
Kleine Bärenstr.
13. Buchardt u. Ehrmansohn 60. 587
15. Masik 61. 549
17. Apsit 63. 1406
Bachstr.
19. Brunau 69. 1379
23. Jwanow 70. 1252
Pet. 3. Gr. 17. Hyp. II.
— Zietemann 97. 1059
Invalidenstr.
———
Pet. 2. Gr. 25. Hyp. II.
Friedensstr.
Kasernenstr.
2. Gemeinde der Gertrud-Kirche 89. 1323
4. Gemeinde der Jesus-Kirche 88. 1322
6. Müllersohn 87. 659
8. Markowsky 84. 1593
10. Allik 83. 649
12. Wollberg 82. 1212
14. Djennis 81. 658
16. Andersohn 80. 648
18. Bahrding 77. 663
20. Strunke 76. 668
22. Pern 73. 1336
24. Laßmann 72. 652
26. Michejew 71. 665
Stintseestr.

Bärenstr., kleine.
Pet. 2. Gr. 25. Hyp. II.
Waffenstr.
1. Sauksit 55. 609
3. Groß u. Lahn 56. 606
5. Drewing 57. 586
7. Weide 58. 599
9. Petersohn 59. 588
— Schigas 48. 513
Bachstr.
— Zietemann 43. 600
Pet. 3. Gr. 17. Hyp. II.
— Saul 99. 1501
Invalidenstr.
———
Pet. 2. Gr. 25. Hyp. II.
Bärenstr.
— Buchardt und Ehrmansohn 60. 587
— Masik 61. 549
— Pawlowsky und Dimde 65. 1405
Bachstr.
— Zietemann 66. 577
Pet. 3. Gr. 17. Hyp. II.
— Purin 98. 1456
Invalidenstr.

Bärenhöfsche Str.
Mosk. 3. Gr. 71. Hyp. V.
Rumpenhöfsche Str.
— Ploring 175. 887
— Drunke 132. 406
— Wagul 179. 956
— Grundmann 109. 805
7. Grundmann 110. 365
— Grundmann 177. 914
9. Cahn 148. 482
11. Freymann 106. 357
Stubbenseesche Str.
— Schilling 38. 1
— Banisch 39. 2
Rjäsansche Str.
———
Rumpenhöfsche Str.
— Andersohn 92. 303
11. Gataw 149. 489
— Reekfting 103. 328
Stubbenseesche Str.
— Schilling 38. 1
— Banisch 39. 2
3a. Bretzke 131. 417
Rjäsansche Str.

Bahnhofsstr.
heißt seit 1901 Gogolstr.

Baldohnsche Str.
(Sassenhof.)
Mit. 2. Gr. 60. Hyp. IV.
Schlocksche Str.
— Rathminder 41. 898
1. Herminghaus, Voormann und Rahlenbeck 40. 897
Schwartzenhöfsche Str.
— Grünberg 156. 2087
— Hagensb. Gymnastik- u. Sport-Ges. 157. 2096
— Burchard 155. 2085
— Nauck 153. 2071
17. Goerke 112. 1842
17. 111. —
Gregorstr.
Mit. 2. Gr. 60. Hyp. IV.
Schlocksche Str.
2a. Rahlenbeck 38. 780
— Trechter 71. 1377
— Budde 119. 1923
2. 4. Michelsohn 108. 1812
5a. Inge 110. 1822
5. Steinbach 32. 1289
6. Ewald 31. 1098
— Puls 28. 1094
Philippstr.
— Puls 27. 1094
7. Tscheluchin 25. 1063
8. Rosa 24. 1091
— Haibitsch 23. 1093
9. Rentsch al. Jonas 22. 1071
10. Thomas 21. 1072
— Fehrmann 20. 1090
Gregorstr.

Ballastdamm.
(Kiepenholm.)
Mit. 2. Gr. 62. Hyp. IV.
— Städt. Baupl. 103. —
1. Rig. Yacht-Club 98. 1527
2. Taube 88. 170
3. Livl. Yacht-Klub 87. 1173
4. Kellermann 86. 1365

5. Jansohn u. Kohzer 84. 1446
6. Major 85. 1250
Straße.
8. Freyberg 83. 2042
10. Sehl 82. 1869
do. 81. 166
12. Sehl 80. 167
14. 16. Sehl 79. 168
18. Rose 78. 161
20. Kilp 77. 2024
Dagdener Str.
22. Taube 76. 1486
24. 26. Sehl 75. 163
28. 30. Wellig 74. 162
32. Taube 73. 165
34. Sehl 72. 164
36. Grawes 71. 159
Kleine Ballaststr.
38. 40. Sehl 70. 158
42. Tresing 69. 155
44. Perwow 68. 151
46. 48. Stuhrmann 63. 152
50. Kellermann 62. 157
52. Kalning 61. 124
54. Kehse 60. 1333
56. Kalning 59. 1915
Kohlenstr.
58. Ohsoling 58. 1337
60. Semenow 57. 125
62. Sehl 56. 127
64. Jansohn 55. 1327
Möwenstr.
66. Perwow 37. 129
68. Jansohn 36. 130
— Ohsoling 35. 1320
Ankerstr.
70. Zelm & Böhm 34. 169
72. do. 33. 1814
Gypsstr.
74. Narring 9. 1193
— Gericke 8. 1195
— Gericke 7. 1194
Netzstr.
— Gericke 6. 1204
Lootsenstr.
— Börsen-Komitee 2. 1224
— Börsen-Komitee 99. 1979
Düna.

Ballaststr., kleine.

(Kiepenholm.)
Mit. 2. Gr. 62. Hyp. IV.
Ballastdamm.
Grawes 71. 159
— Städt. Bauplatz 89. —
2. Martinsohn 67. 1464
4. Ohsoling u. Martinsohn 66. 1463
6. Herrmann 65. 1240
8. Kellermann 64. 1363
——
Ballastdamm.
— Sehl 70. 158
— Barris 117. 2101
— Perwow 68. 151
— Stuhrmann 63. 152

Baltische Str.

Mosk. 4. Gr. 72. Hyp. V.
Kischinewer Str.
— Balt. Leinen-Man.-Komp. 104. 33
— Ohsoling 102. 32
— Ohsoling 101. 849
— Ohsoling 100. —
— Petersohn 99. —
——
Kischinewer Str.
— Balt. Leinen-Man.-Komp. 110. 29
— Berg 112. 31

Barbierstr.

Mosk. 1. Gr. 43. Hyp. III.
Moskauer Str.
— Cahn 68, 69. 656, 638
1. Städt. Bauplatz 70. 653
Uferstr.
——
Moskauer Str.
— Stadt Riga 71. —
(Desinfektionsanstalt)
— Städt. Wohnh. 73. 637
Uferstr.

Bartausche Str.

(Champêtre.)
Mit. 2. Gr. 76. Hyp. VI.
Kalnezeemsche Str.
— Unterstützungskasse d. evangel. Gemeinden in Rußland 72. 140
19. Kreewin 71. 747
17. Pilzer 70. 719
15. Mikkelstein 69. 941
— Swigul 261. 1029
— Kruhse 87. 714
Wolgundsche Str.

(Sassenhof.)
Mit. 2. Gr. 76. Hyp. IV.
— Plotzki 209. 1652
11. Sewel 208. 1650

Mit. 2. Gr. 76. Hyp. VI.
9. Berlin 176. 743

Mit. 2. Gr. 76. Hyp. IV.
7. Jekkal 179. 1556
5. Kasak 178. 1541
— Sassenhöfsche Baumwollsp. 173. 1528
3. Pirang 46. 1077
1. Zander 47. 1330
Tuckumer Bahn.
——
Kalnezeemsche Str.
Mit. 2. Gr. 76. Hyp. VI.
— Ohsoling 68. 124
— Kampar 66. 1458
— Strauch 65. 129
Wolgundsche Str.
— Dselsit 174. 725
— Jürgensohn 49. 304
2. Schmidt 99. 359
— Städt. Bauplatz 48. 305
Tuckumer Bahn.

Bastei-Boulevard.

Stadt 2. Gr. 9. Hyp. I.
Kalkstr.
2. Redlich 32. 183
4. Buchardt 31. 184
6. v. Pander 30. 178
7. 8. Mohrberg 29. 189
Basteiplatz.
Sandstr.
— Städt. Bauplätze 42. —
9. Hilbig 54. 1048
9a. Engelmann 43. 1041
11. Schroeder 44. 192
Nikolaistr.
——
Alexander-Boul.
— Städt. Anlagen; Basteiberg 28. —
10. Städt. Betriebsamt 25. 188
— Städt. Anlagen 28. —
Nikolaistr.

Basteiplatz.

Stadt 2. Gr. 9. Hyp. I.
Bastei-Boul.
— Mohrberg 29. 189
Sandstr.
— St. Riga; fr. Jakobskaserne 41. —
— Städt. Bauplätze 42. —
— Städt. öffentl. Brunnen 55. —

Batteriestr.

(Hasenholm.)
Mit. 1. Gr. 51. Hyp. IV.
Hasenholmsches Ufer.
— Fuhrmann 4. 452
Holmstr.
——
Hasenholmsches Ufer.
— Schalit 7. 449
Holmstr.

Baumstr.

(Thorensberg.)
Mit. 1. Gr. 53. Hyp. IV.
Mitauer Chaussée.
— Mettis 120. 335
1. Luckmann 119. 333
3. Freymann 118. 344
5. Legsdin 117. 334
Dachsstr.
7. Sacharow 111. 297
9. Breckmann 110. 319
— Ruß 109. 1519
Ebelshöfsche Str.
— Stengel 98. 1510
— Schmidt 97. 1861
Bauskesche Str.
——
Mitauer Chaussée.
— Oelmühle C. Chr. Schmidt 24. 219
Bauskesche Str.

Bauskesche Str.

(Thorensberg.)
Mit. 1. Gr. 53. Hyp. IV.
Alte Mitauer Str.
1. Dombrowsky 19. 223
3. Schmidt 20. 224
3. Schmidt 24. 219
Baumstr.
5. Schmidt 97. 1861
7. Schmidt 96. 269
9. Eiduck 95. 270
11. 13. Krussa 94. 284
15. Burkewitz 93. 285
Soldatenstr.
17. Brigader 79. 336
19. Jürgensohn 78. 1551
Zeltstr.
— Baschkirowa 76. 455

Mit. 1. Gr. 52. Hyp. IV.
(Seifenberg.)
— Städt. Bauplatz 15. —
21. Pickert 109. 1426
Depkinstr.
21a. 21b. Busch 16. 1887
23. Zinnau 17. 511
Asternstr.
25. Jansohn 18. 512
27. Tschunkut 19. 503
29. Barkowsky 21. 510
31. Bukult 22. 508
Keckausche Str.
33a. Melchior 124. 1854
33. Weinberg 24. 501
Drosselstr.
35. Wenenitz 25. 516
37. Blumfeldt 111. 1609
39a. Sidorowitsch 112. 1648
39. Bugailo 26. 461
41. Hagen 27. 463
43. Smirnow 28. 469
— Balk 29. 488
45. Kern 30. 248
47. Grünberg 31. 470
Nummershöfsche Str.
49. Weiß 37. 471
(Benkensholm.)
— Stadt-Heuschlag 96. —
— Piwowarow 95. 1835
— Ruiko 94. 1956
— Meyer 93. 1619
— Ohsol 92. 1521
— Städt. Marktpl. 91. —
— Girgensohn 90. 376
— Rosenfeldt 89. 1817
51. Szymolunas 88. 408
53. Sanjutitsch-Kurotschitzky 87. 399
53a. Girgensohn 86. 504
53b. Sigowa und Petersohn 85. 374
49a. Piwowarow 83. 1941

Mit. 1. Gr. 73. Hyp. IV.
(Seifenberg.)
55. Hirschmann 90. 521
— do. 91. 518
(Neu-Gravenhof.)
57. Knopp 92. 519
(Bienenhof.)
59. Hebenstreit und Graß (Bienenhof) 89. 520

Mit. 1. Gr. 73. Hyp. VI.
Schwanenstr.
— 159. —
— Belte 109. 5.
— Koilju u. Itzkin 108. 309
— Seltin 106. 342
— Koilju 105. 6
— Gulbe 104. 970
— Blihse 103. 1502
Bauskescher Weg.
——
(Thorensberg.)
Mit. 1. Gr. 53. Hyp. IV.
Alte Mitauer Str.
— Reschais, gen. Resnis 18. 266
2. Luhs 17. 232
4. Ulrich 16. 233
Ludwigstr.
6. 8. Gerber 25. 1252
— Schmidt 137. 1506
— Schmidt 141. 1599
8b. Gudanetz 140. 1523
— Anschmidt 136. 1505
Windstr.
10. 12. A.-G. verein. Lederfabr. Oskar Wildenberg 66. 216
14. Schweinfurth 67. 1206

16. Kudwien 68. 217
18. Kudwien 69. 218
20. 22. v. Meiro 70. 271
24. Gudanetz 71. 272
26. Skudre 72. 1406
28. Besnosk 73. 1201
(Seifenberg.)
30. Baschkirowa 75. 455

Mit. 1. Gr. 52. Hyp. IV.
32. Kudwin 14. 456
34. 36. Schmidt & v. Schöpff 13. 458
38. Schmidt und Schöpf 11. 459
40. Wiezinsky 7. 1810
42. Schmidt und Schöpf 10. 459
44. Drewing 9. 1190
46a. Jewelsohn 8. 460
46. Ecke 6. 462
48. Paëgle 4. 466
— Answesul 128. 2089
48a. Kasack 5. 1811
Flügelstr.
— Elmantrune 126. 1986
50. Pawul 45. 464
52. Ewert 46. 465
54. Keksis 44. 493
56. Tupin 43. 1848
58. Petersohn 42. 467
60. Alsing 41. 468
62. Sprukowsky 40. —
64. Blinow 39. 472
66. Reinberg 38. 1873
(Benkensholm.)
— Stadt. Heuschlag 47. —
— Zihrul 56. 383
Straße.
— Rogul 57. 381
— Luhs 58. 1640
Straße.
68. Gersoni 59. 378
70. Berg 60. 1210
72. Rosenfeldt 61. 1651
Kl. Bauskesche Str.
74. Rosenfeldt 70. 400
76. Saffenreiter 71. —
78. Barnowsky 72. 375

Mit. 1. Gr. 52. Hyp. VI.
80. Linde 73. 1501

Mit. 1. Gr. 52. Hyp. IV.
— Diedrichsohn 74. 1903
82. Boot 75. 413
84. Piwowarow 78. 1940

Mit. 1. Gr. 73. Hyp. IV.
86. Jakowlew und Petersohn 179. 374
— Städt. Sandfl. 180. —
84. Dalmatzky 181. 1198
86. Hirschmann 182. 373
— Städt. Uferstreifen 183. —
— 184. —
94. Schölting 93. 517

Mit. 1. Gr. 73. Hyp. VI.
— Stahl 94. 3
Fockenhöfsche Str.
— Szymolunas 95. 2
— Silling 107. 4
— Petersohn 102. 1213
— 176. —
Bauskescher Weg.

Mit. 1. Gr. 79. Hyp. VI.
— Hill (Liebenhof) 60. 17
— Hill (Rammenhof) 61. 18
— Grotenhjelm (Depkinshof) 62. 19
— Hill (Krusenhof) 63. 20

Bauskesche Str., kl.

(Benkensholm.)

Mit. 1. Gr. 52. Hyp. IV.
Bauskesche Str.
29. Andersohn 62. 382
31. Seidel 63. 380
— Lindenberg 64. —
33. Mosessohn 65. 379
— Zeutz 66. —
— Saweljew 67. —
35. Michelsohn 68. 1900
37. Groskopf 69. 377
— Rosenfeldt 70. 400
Bauskesche Str.

———

28. Rogul 57. 381
30. Luhs 58. 1640
34. Gersoni 59. 378
— Berg 60. 1210
— Rosenfeldt 61. 1651
Bauskesche Str.

Beamtenstr.

Pet. 2. Gr. 25. Hyp. II.
Charlottenstr.
— Duntenhöfscher Grund 14. —
1. Ligger 13. 304
3. Falk 11. 653
Hospitalstr.

———

Charlottenstr.
2. Kielstein 15. 1452
— Schultz 16. 1392
Hospitalstr.

Behnensche Str.

(Nordeckshof.)

Mit. 2. Gr. 66. Hyp. VI.
Nordeckshöfsche Str.
— A.-G. „Textil" 16. 1074
— Redlich 181. 992
Emmastr.

———

Nordeckshofsche Str.
— Rickmann 15. 353
— Grant 206. 1536
— A.-G. Textil 208. 1411
— Rinkis 205. 1388
4. Blechmann 202. 1317
2. Agurjanowa 201. 1308
— Opitz 194. 1170
Emmastr.

Bellenhöfsche Str.

Pet. 3. Gr. 14. Hyp. II.
2. Weidendamm.
— Krone; Riga-Oreler Eisenb.-Ges. 61. —

Pet. 3. Gr. 18. Hyp. II.
— Krone; Zentral-Güter-Bahnhof 50. —
Rote Düna.

Pet. 3. Gr. 14. Hyp. II.
2. Weidendamm.
— Städt. Schlachthaus 43. —
Schlachthausstr.
— Städt. Weideland 46. —
Rote Düna.

Bergstr.

Mosk. 4. Gr. 45. Hyp. III.
Dünaburger Str.
1. Besjulis 51. 1159
1. Besjulis 52. 1548
3. Kolesnikow 53. 1492
5. v. Cramer 54. 1491
7. Kusnezow 55. 1546
9. Jewdokimow 56. 1488
11. Maljauzky 57. 1541
13. Nowikow 58. 1486
15. Minowna 59. 1485
17. Leonow 60. 1483
19. Kirchhof u. Gebethaus der Altgl. 61. —
21. Allerheilig.-Kirche und Jwanow Kirchhof 63. —
— Wolpert 148. 2407
— Städt. Baugrund 62. —
Löwenstr.

———

Dünaburger Str.
— Gussew 114. 1468
2. Krasowsky 113. 1469
4. Mäßigk.-Kom. 112. 1471
6. Semenowa 111. 1472
8. Pluhmin 110. 2051
10. Tannenbaum 109. 1474
12. Sacharow 108. 1476
14. Lawrentjew 107. 1477
16. Matwejew 106. 2007
18. 20. Kasares 105. 1479
22. Prussakow 103. 1480
24. Timofejew 102. 1683
26. Alexejew 101. 1682
28. Tschebrikow 99. 1812
30. Ljachowitsch 98. 1685
32. Krylow 97. 1831
— Smirnowa 96. 1188
Kleine Bergstr.
— Zihrul 64. 1843
34. Lowtschko 65. 2266
36. Nitawsky 66. 1224
38. Petrowa und Emeljanowa 67. 2409
40. Schukowsky 68. 2435
42. Petrow 69. —
44. Amossow 70. —
46. Babausk 71. 1281
48. Mohrberg 72. 2364
50. Loginow 73. 1295
50a. Butkewitz 74. 1906
Tulasche Str.

Mosk. 4. Gr. 46. Hyp. III.
52. Spar-Kasse der Hilfsgenoss. lett. Handwerker 1. 2197
54. Baikschtis 4. 2149
56. Burberg 5. 1974
58. Orlow 6. 1293
60. Orlow 7. 2414
62. Petersohn 28. 2017
64. Larion 29. 1923
Kalugasche Str.
64a. Blumansky 30. 2405
66. Baumann, Witwitzky 32. 2020
68. Kanzan 33. 2269
— Städt. Baugrund 143. —
Löwenstr.

Bergstr., kleine.

Mosk. 4. Gr. 44. Hyp. III.
Moskauer Str.
— Leontjew 127. 2064
— Städt. Marktbud. Nr. 1—10 132. —
— Merkuljew 73. 899
— Städt. Marktbuden Nr. 11-13 133. —
Witebsker Str.
— Merkuljew u. Kamkin 32. 910
1. Gussew 31. 2090
3. Nikiferowa 30. 911
5. Pikelowa 29. 1300
7. Woinowsky und Maschurin 28. 1643
9. Tkatschew 27. 1544
11. Malschew 26. 1642
13. Jerschow 25. 1555
15. Jwanow 24. 1517
17. Nitawsky 23. 1518
19. Schapiro 22. 1614
— Utechin 21. 2115

Mosk. 4. Gr. 45. Hyp. III.
Jaroslawsche Str.
21. Trofimow 137. 1158
23. Andrejew 138. 1852
25. Abramowa 139. 1827
27. Terentjewa 140. 1839
29. Kallwelis 141. 2171
31. Bykow 142. 1829
33. Smirnowa 96. 1188
Bergstr.

———

Mosk. 4. Gr. 44. Hyp. III.
Moskauer Str.
— Städt. Markt Krassn. Gorka 74. 2025
Witebsker Str.
— Merkuljew und Kamkin 84. 909
2. Roschonock 85. 1164
4. Wawilow u. Morosow 86. 1951
6. Michailow 87. 1644
do. 88. 1659
8. Rutkin 89. 2001
10. Jwanow 90. 871
12. Lisumow 91. 1647
14. Letsch 92. 1648
16. Sokolow 93. 1162

Mosk. 4. Gr. 45. Hyp. III.
Jaroslawsche Str.
18. Theidon 88. 1895
20. Woronzow 90. 1303
22. Petrow 91. 1820
24. Agurjanow 92. 2451
26. Bogdanow 93. 1837
28. Maksimow 94. 1908
30. Bartkus 95. 2044
32. Zihrul 64. 1843
Bergstr.

Bergshöfsche Str.

Pet. 3. Gr. 14. Hyp. II.
2. Weidendamm.
— Cahn 53. 1482
— Grüning 57. 1499
— Städt. Heuschlag 33. —
Otter-Graben.

———

2. Weidendamm.
— Kergalw 66. 1580
— Kergalw 70. 1602
— Städt. Stapelpl. 74. —
— Städt. Heuschlag 33. —
Otter-Graben.

Versohnsche Str.

hieß bis 1902 Birkenstr.

V. D. B. Gr. 70. Hyp. II.

Petersb. Chaussée.
— Plauzit 10. 1110
1. 3. 5. Russ. Ges. A. E. G. 15. 1108
Treydensche Str.
——
Petersb. Chaussée.
— Kalning 130. 1372
2. Samuel 8. 1107
4. Abolting 7. 1359
6. Ehrmann 6. 1114
Treydensche Str.
— Jerasimow 126. 1403
Vogelshof.

Biberstr.

(Webberbeck.)

Mit. 2. Gr. 80. Hyp. VI.

Schlocksche Str.
— Resewsky 22. 1026
— Büngner 135. 1039
— Gruhse 23. 1027
— Leeping 24. 404

Bienenstr.

(Schwartzenhof.)

Mit. 2. Gr. 58. Hyp. IV.

Honigstr.
1. Polit 58. 709
3. Slohka 57. 708
5. Schlock 56. 707
7. 9. Reinberg 67. 701
Kleine Bienenstr.
— Stelf 125. 693
11. Liebert 124. 694
13. Karsch 123. 857
15. Saring 122. 869
17. Sarring 121. 833
— Purwing 120. 831
Fruchtstr.
— Meininger 140. 832
19. Barthelmes 139. 856
— Strautmann 137. 835
Laubstr.
——
Honigstr.
2. Butte 46. 710
4. Rubin 55. 705
6. Zihrul 54. 704
Finkenstr.
8. Gode 69. 703
Zeisigstr.
10. Kalnin 76. 692
12. Koncewicz 77. 691
14. Paulin 78. 690
Staarstr.
16. Kirkillo 111. 819
— Lapsing 112. 858
18. Neschtenko 113. 884
20. Läwdansky 114. 883
— Hönisch 119. 1177
Fruchtstr.
— Behrmann 141. 867
22. Ohsoling 145. 1428
— Schukow 146. 855
Laubstr.

Bienenstr., kleine.

(Schwartzenhof.)

Mit. 2. Gr. 58. Hyp. IV.

Lagerstr.
— Thurau 127. 698
1. Nasarow 126. 695
3. Stelf 125. 693
Bienenstr.
——
Lagerstr.
— Starr 66. 699
— Niebuhr 65. 700
— Reinberg 67. 701
Bienenstr.

Bikkernsche Str.

V. D. B. Gr. 89. Hyp. II.

Petersb. Chaussée.
— Mengel 38. 1599
— Chorol 42. 1630
— Salomonsohn 39. 1606
— Blumberg, Rompe u. Weidemüller 37. 1598
7. Wengemann 13. 1571
9. Pluschtschew 14. 1568

V. D. B. Gr. 89. Hyp. V.

— Pljuschtschew 35. 883
31. Baug. Struktor (Tittmarshof od. Schulzenhof) 23. 48
— Kläwing 49. 970
— 28. —
35. Petrow 29. 694

V. D. B. Gr. 89. Hyp. II.

— Grünberg 43. 1627
— Kirsch 47. 1631
— Krauklis 48. 1634
— Swaigsne 40. 1616
31. 41. 43. 53. Bau-Ges. Struktor (Melgalweld.) 30. 1353

V. D. B. Gr. 89. Hyp. V.

— Seeberg 31. 664
— Jeremias 32. 218
— Zink 33. 49
——
Petersb. Chaussée.
20. 22. 36. Bau-Ges. Struktor (Lindenhof) 15. 47
Struktorstr.
— Bau-Ges. „Struktor" 23. 48
— Jonas 44. 936
40. Akt.-G. Sirius 24. 663
42. Schock 25. 678
44. Kirsten 26. 706
— Rogge 27. 701
— Rogge 50. 965
— Alksnit 41. 884
— Paegle 45. 937

Mosk. 3. Gr. 71. Hyp. V.

— Martinowa 3. 181
— Timm 116. 519
— do. 117. 484
— Eglit 118. 483

Mosk. 3. Gr. 78. Hyp. V.

— Leeping 183. 668
— Kreutzberg 184. 669
— Leeping 185. 670
— Leeping 186. 671
— Timm 187. 672
— Freymann 188. 673
— Spehlmann 216. 749
— Puhze 217. 750
— Kirstein 219. 751
— Ohsol 220. 752
— Markitant 221. 753
— Melle 224. 754
— Swikis 225. 765
— Sunka 226. 764

Birkenstr.

heißt seit 1902 Versohnsche Str.

Birkenstr.

(Gravenhof.)

Mit. 2. Gr. 56. Hyp. IV.

Kleine Lagerstr.
1. Maurin 78. 587
3. Kampe 77. 1482
5. Room 76. 599
7. Blumfeldt 75. 1171
9. Sidjäkow 74. 610
11. Sidorowitsch 73. 605
13. Kruhming 72. 609
15. Mohn 71. 1534
17. Gudsinsky 69. 1489
19. Gudsinski 67. 604
Windauer Str.
——
Kleine Lagerstr.
— Elksne 57. 602
2. Grünberg 58. 603
4. Snikker 59. 1334
6. Seminsky 60. 1348
8. Schönfeldt 61. 1242
10. Paegle 62. 600
12. Drawneek 63. 1481
14. Wendrick 65. 1480
18. Deutschmann 66. 1346
Windauer Str.

Bischofsstr.

Stadt 1. Gr. 7. Hyp. I.

Stifts-Ausfahrt.
1. Seeberg 26. 1
3. Rig. Stadt-Hypotheken-Verein 25. 2
5. do. 24. 962
7. do. 23. 975
Küterstr.
——
Herderplatz.
2. Girgensohn 14. 6
4. Bermann 15. 5
6. Kampffer 16. 4
8. Baerenfeldt 17. 3
Kleine Bischofsstr.
10. Kreewing 20. 10
12. Kreyenberg 22. 23
Küterstr.

Bischofsstr., kleine.

Stadt 1. Gr. 7. Hyp. I.

Bischofsstr.
1. Kreewing 20. 10
3. Kreewing 21. 11
Mönchenstr.
——
Bischofsstr.
2. Baerenfeldt 17. 3
4. Lüth 19. 9
Mönchenstr.

Blumenstr.

(Schwartzenhof.)

Mit. 2. Gr. 58. Hyp. IV.

Waldstr.
1. Petschak 32. 620
Marktstr.
— Sabatus & Wantz 35. 641
— v. Chmielewski 36. 647
— Graf 37. 649
3. Kathol. Wohltätigkeits-Ver. 44. 639
5. Janson 43. 656
7. 9. Pukne 41. 655
Honigstr.
——
Dorotheenstr.
— Lorenz 31. 630
Marktstr.
4. Bulwan 27. 640
6. v. Prewisz-Kwinto 26. 638
Straße.
8. Klenert 45. 657
Honigstr.

Bockstr.

Pet. 3. Gr. 16. Hyp. II.

Alexisstr.
— Dobkiewitz 94. 1355
1. Eglit 96. 1431
3. Schurde 98. 1189
5. Grünfeldt 100. 1530
— Swaigsne 125. 1483
Simonstr.

Pet. 3. Gr. 17. Hyp. II.

— Eltz 18. 1202
7. Els 17. 1301
9. Pukkit 16. 1171
11. Großwald 15. 1231
Promenadenstr.
——

Pet. 3. Gr. 16. Hyp. II.

Alexisstr.
2. Johannsohn und Traumann 109. 1375
— Johannson 128. 1559
4. Michelsohn 106. 1169
6. Fadejew 102. 1201
Simonstr.

Pet. 3. Gr. 17. Hyp. II.

8. Charitonow 19. 1079
— Winkmann 20. 1153
— Eckmann 21. 1179
— Kemer (Temer) 22. 1176
— Chajutina 23. 1183
Promenadenstr.

Böttcherstr.

Stadt 1. Gr. 2. Hyp. I.

Königsstr.
1. Schwenn 29. 478
3. Wolossow 28 498
5. Silling 26. 497
7. Marschütz 25. 496
— Friedländer 22. 495
Wallstr.
——
Königsstr.
2. 4. Sack 19. 477
6. Stahl 21. 501
Wallstr.

Bohnenstr.

(Seifenberg.)

Mit. 1. Gr. 52. Hyp. IV.

Nummershöfsche Str.
2. Berg 98. 505
4. Bergmann 99. 1256
6. Krullit 100. —
— Städt. Bauplatz 101. —
14. Stoll 102. 1825
16. Bukold 103. 1993
— Städt. Heuschlag 96. —
— Städt. Bauplatz 104. —
18. Girgensohn 86. 504
— Städt. Bauplatz 127. —
22. Rachumel-Riesenhof 84. 509
——

Mit. 1. Gr. 73. Hyp. IV.
Nummershöffsche Str.
— Berg 82. 2062
— Platais 87. 1501
— Städt. Bauplätze 174. —
— Hebenstreit und Graß (Bienenh.) 89. 520

Bolderaaer Str.

(Schulzenhof.)
Mit. 2. Gr. 80. Hyp. VI.
Bolderaaer Bahn.
2. Schröder 13. 1040
— Duckur 66. 916
— Bruhwel 67. 1140
— Bruwel 68. 655
Querstr.
10. Sprohge 116. 901
— Purgail 106. 998
Schmidtsche Str.
— Purring 105. 862
— Wienert 104. 848
— Eglit 100. 866
— Strasde 99. 870
———
Bolderaaer Bahn.
— Jauze 65. 936
— Goldbek 64. 688
7. Witzbuhl 63. 611
— Walther 62. 1015
Querstr.
— Zahser 117. 788
— Galweneek 118. 794
— Brahl 119. 795
— Gadmann 120. 814
— Henschkin 121. 815
— Mathisson 122. 813
— Jansohn, gen. Sparit 123. 816
— Wiedau 124. 847
— Rungain 125. 905
— Swirbul 126. 921

Bolderaaer Str., kl.

Schulzenhof.
Mit. 2. Gr. 80. Hyp. VI.
— Blumenthal 76. 674
— Berg 75. 631
Querstr.
— Rapner 111. 869
— Wihtol 110. 983
Schmidtsche Str.
— Sutte 102. 902
— Pohle 101. 903
— Strasde 99. 870
———
— Grindschull 77. 400
— Grindschull 78. 401
Querstr.
— Schieds 89. 1022
— Stramberg 90. 930
Schmidtsche Str.
— Turtschinsky 97. 955
— Rosenstengel 98. 906

Brauerstr.

Stadt 1. Gr. 8. Hyp. I.
Sandstr.
— I. Rig. Ges. gegens. Kredits 82. 126
1. do. 83. 119
3. Stieda 84. 127
Kleine Lärmstr.
5. Mentzendorff 85. 128
7. Petersohn und Freymann 88. 117
9. Pilp 89. 129
11. v. Thalberg 90. 116
Lärmstr.
———
Sandstr.
2. 4. Bobrow 132. 134
6. Ignatjewa 135. 137
8. Zweite Rig. Feuervers.-Ges. 136. 138
10. Thoms 130. 132
12. Akt.-Ges. Rig. Papierfabriken 129. 131
14. do. do. 128. 130
Lärmstr.

Brauerstr., kl.

Stadt 1. Gr. 6. Hyp. I.
Sandstr.
— Nicklas 23. 298
— Kymmel 33. 308
Pferdestr.
———
Sandstr.
— Nord. Ges. geg. Kredits 22. 297
— Vogelsang 21. 296
Pferdestr.

Bremerstr.

Stadt 1. Gr. 8. Hyp. I.
Katholische Ausfahrt.
1. Kaufm. Ver. 12. 43
Anglikanische Str.
3. Britischer Kirchen- u. Armenfonds 18. 28
39, 40, 41, 42
5. Frobeen 19. 981
Küterstr.
Stadt 1. Gr. 7. Hyp. I.
7. Hypotheken-Verein 23. 975
9. Hypotheken-Verein 24. 962
11. Hypotheken-Verein 25. 2
— Seeberg 26. 1
Stifts-Ausfahrt.
———
Stadt 1. Gr. 8. Hyp. I.
— Städt. Stapelpl. 10. —
Küterstr.
Stadt 1. Gr. 7. Hyp. I.
— Städt. Marktpl. 28. —
Stifts-Ausfahrt.

Bretterstr.

(Muckenholm.)
Mit. 1. Gr. 50. Hyp. IV.
Muckenholmsche Str.
— Laschkow 114. 110
Sperlingstr.
— Holzsägemühl.-Ges. 9. 1251
— Holzsägemühl.-Ges. 8. 1234
— Holzsägemühl.-Ges. 7. 1236
Kühleweins Graben.
———
Oskarstr.
— Holzsägemühl.-Ges. 27. 385
Kühleweins Graben.

Brückenstr.

Pet. 3. Gr. 16. Hyp. II.
Duntenhöfsche Str.
— Alexandershöhe 53. 1520
Apothekerstr.
1. Harras-Freischule 59. 1181
Harrasstr.
3a. Flugien 131. 1582
3. Bremnis 73. 1190
5. Radsing 72. 1516
7. Müller 71. 1191
9. Müller 70. 1195
11. 13. Pohdneek 69. 1205
15. Brock 68. 1424
Schienenstr.
———
Duntenhöfsche Str.
2. 4. Koch 56. 1089
6. Dobkewitsch 57. 1356
8. Pusanow 58. 1087
Alexisstr.
10. 12. Dobkewitsch 94. 1355
— Gaumann 95. 1155
Kiefernstr.
14. Worobjew 93. 1197
— Schmuelsohn 132. 1603
Asylstr.
16. 18. Freund 74. 1255
20. Ruhtenberg 124. 1441
22. Ruhtenberg 75. 1124
24. Behrsing 76. 1261
26. Ausa 77. 1185
28. Nikolajew 78. 1193
30. Leischkaln 79. 1194
32. Frühlings-Verein 80. 1220
Schienenstr.

Brunnenstr.

Pet. 1. Gr. 22. Hyp. II.
Romanowstr.
1. Büjanhoff 57. 827
Gertrudstr.
— Jansohn 27. 813
3. Mehlbart 28. 811
5. Plugis 29. 810
7. Eichmann 30. 808
9. Eichmann 31. 807
— Pohluleite (Pohl) 32. 787
11. Zehrp 33. 790
13. Alexejew 39. 805
— Rubzow 38. 803
Dorpater Str.
———
Romanowstr.
— Graf 58. 830
2. Busch 61. 824
4. Jacobsohn 62. 954
6. Kaufmann 65. 816
Gertrudstr.
8. Kempel 44. 809
10. Maikapar 40. 801
Dorpater Str.

Brussenstr.

(Thorensberg.)
Mit. 1. Gr. 53. Hyp. IV.
Windstr.
— Richter 4. 188
Kühleweins Graben.
———
Windstr.
— Birck 45. 190
Kühleweins Graben.

Buchtstr.

(Sunde.)
Mit. 2. Gr. 63. Hyp. IV.
Kleine Wasserstr.
— Eiche 86. 1404
— Martinsohn 85. 973
1. Seeberg 84. 1321
— Stadt-Stapelplatz 83. —
Kleine Düna.
———

Mit. 2. Gr. 61. Hyp. IV.
Wasserstr.
— Petersohn 19. 980
— Mantel 18. 979
Straße.
— Rig. Drahtindustr. 2. 1241

Mit. 2. Gr. 63. Hyp. IV.
Kleine Wasserstr.
— Eiche 87. 1400
— Martinsohn 88. 973
— Puls 91. 1140
— Hans & Weinberg, in Firma Cassella & Ko. 134. 1693
— Ilg. Wollweb. 82. 1138
Straße.
— Kremmert 79. 1125
Juliusstr.

Bürgerstr.

(Gravenhof.)
Mit. 2. Gr. 57. Hyp. IV.
Lagerstr.
— Mündel 152. 1904
— Mündel 107. 523

Mit. 2. Gr. 56. Hyp. IV.
Kleine Lagerstr.
— Baumann 56. 1740
1. Meschkela 55. 592
3. Kalling 54. 607
5. Putzzeepur 53. 591
7. Danzberg 52. 972
7a. Lutz 120. 1987
9. Barback 51. 589
11. Müller 50. 1372
Windauer Str.
— Stadt Riga; 2. Krankenhaus 115. —
Libauer Str.

Mit. 2. Gr. 57. Hyp. IV.
Lagerstr.
— Kreewing 105. 525
— Walbe 106. 526
Kleine Lagerstr.

Mit. 2. Gr. 56. Hyp. IV.
— Pinter 44. 1282
— Möckel 43. 1230
2. Dubat 45. 608
4. Chawesohn 46. 613
6. Paukstin 47. 590
— Paukstin 147. 2098
8. Rosenbaum 48. 595
10. Osoling 100. 1579
— Pietsch 40. 1381
Windauer Str.
— Städt. Baugrund 39. —
— do. do. 114. —
— do. do. 113. —
Tuckumer Str.
— Rogge 112. 1818
— Bildat 110. 1833
Libauer Str.

Bullensche Str.

(Ilgezeem.)
Mit. 2. Gr. 63. Hyp. IV.
Dünamündesche Str.
— Ilgezeem. Brauerei 95. 1158
— Städt. Anlagen auf d. Lämmerberge 94. —
(Nordeckshof.)

Mit. 2. Gr. 66. Hyp. VI.
Kuckuckstr.
— Korp., gen. Korpis 79. 819
Wilnasche Str.
1. Kalning 80. 646
Ambothensche Str.
— Kreßler 32. 228
1a. Kreßler 191. 1127
Grobnosche Str.
— Reim, Heuschlag 31. —
— Lapin 169. 909
Dondangensche Str.
3. Ohsoling 4. 893
5. Baron Grothuß 3. 249

Mit. 2. Gr. 67. Hyp. VI.
Schaulensche Str.
7. Lickert 175. 961
7a. Bunte 115. 293
9. Plukfne 184. 1223
9a. Kleinberg 114. 942
— Hellmann 113. 605
Griwasche Str.
11. Wannag 98. 551
13. Ahbol 97. 502
15. Snotain 96. 710
17. Freymann 94. 653
Holzstr.
— Weidmüller 152. 1333
17a. Reim 1. —
19. Reim 151. 627
— Karkle 194. 1493
33. Dedse 153. 577
Bolderaaer Bahn.

———

(Ilgezeem.)
Mit. 2. Gr. 63. Hyp. IV.
Regimentsstr.
— Polkowoi Dwor 100. —
— Städt. Baupl. 98. —
— Städt. geschl. Armen-Kirchhof 97. —
(Nordeckshof.)

Mit. 2. Gr. 66. Hyp. VI.
Kuckuckstr.
2. Kotschugow 83. 204
4. Baldon 82. 203
6. Koslow 81. 266
Frauenburgsche Str.
8. Lajchkow 136. 434
10. Blumenbach 137. 276
12. Reim, Hof Nordeckshof 138. 162
— Daniels 204. 1361
— Baron Grothuß 3. 249

Mit. 2. Gr. 67. Hyp. VI.
Hofesstr.
12a. Wilensohn 164. 877
14. Kristin 165. 875
16. Lasdin 166. 892
18. Nordeckshöfer Feuerwehr 167. 915
20. Jermolajew 168. 910
Griwasche Str.
22. Wilzing 169. 1065
24b. Schagarin 170. 891
24a. Stujin 171. 1060
— Reim, Wald 116. —
26. Kreißler 176. 1004
— Carlile u. Zimmermann 178. 1093
24. Leppig 154. 511
Bolderaaer Bahn.
26. Seymann 182. 310
28. Dindon 181. 1035

Mit. 2. Gr. 80. Hyp. VI.
30. v. Schultz 138. —
32. Jwanow 139. 1101
Kl. Bullensche Str.
34. Kupzis 159. 1103
36. Ohsoling 160. 1102
38. Leeping 161. 1132
40. Maksimow 162. 1338
I. Linie (Neuhof.)
42. Runis 184. 1381
II. Linie (Neuhof.)
— Pirang 191. 1528
— Pirang 193. 1527

Bullensche Str., kl.

(Neuhof.)
Mit. 2. Gr. 80. Hyp. VI.
Bullensche Str.
— Kupzis 159. 1103
3. Dünfeldt 158. 1099
7. Ogle 157. 1104
9a. Wehze 156. 1130
Straße.
9. Zihrul 155. —
11. Saulit 154. 1098
13. Bulke 153. 1195
15. Michelsohn 152. 1222
17. Kubeljunas 151. 1220
19. Rosenthal 150. —
21. Willumsohn 149. —
23. Schultz 148. 1131
Schulzenhöfsche Str.

———

Bullensche Str.
— Jwanow 139. 1101
2. Kwitko 140. —
2a. Pluggin 141. 1533
Straße.
4. Kehning 142. 1144
6. Beesais 143. 1129
8. Rosenstein 144. 1221
10. Mahjneek 145. —
12. Zizer 146. —
14. Amolin 147. —
Schulzenhöfsche Str.

Burschenstr.

(Schwartzenhof.)
Mit. 2. Gr. 61. Hyp. IV.
Waldstr.
1. 3. Busch 107. 643
Bäckerstr.
— Schnorr 118. 737
5. Silling 116. 736
7. Müller 115. 735
Taubenstr.

———

Waldstr.
— Busch 106. 643
— Reß 105. 785
Bäckerstr.
— Abramowitsch 119. 784
2. Lebedow 120. 791
— Koppitz 121. 786
— Matson 122. 733
Taubenstr.

Champêtresche Str.

(Sassenhof.)
Mit. 2. Gr. 76. Hyp. IV.
Tuckumer Bahn.
1. Sassenh. Baumwollspinnerei 173. 1528
3. Campenhausen 193. 1572
Sassenhöfsche Str.
5. Motor 215. 1707
7. Bohkum 216. 1685
9. 11. Keble 222. 1759
13. Leeping 221. 1647
15. Sohlmann 219. 1692
— Jekkal 220. 1773
— Jekkal 232. 1774
Irmlausche Str.

Mit. 2. Gr. 76. Hyp. VI.
— Tauring 270. 1059
— 286. —
— 287. —
— Mölle 288. 1373
23. Brempel 289. 1429
Rutzausche Str.
— Fitzner 291. 1344
63. Greese 292. —
65. Jürgensohn 293. —

Mit. 2. Gr. 81. Hyp. VI.
67. Pogul 126. —
69. Swirbul 125. 1486
71. Ruthmann 124. —
71a. Essering 123 1418
73. Tomson 122. —
75. Jasinsky 121. 1408
77. Freymann 120. —
79. Liedak 119. —
81. Ruhs 118. —
83. Ballod 117. —
85. Windeds 116. 1286
87. Tarksch 114. 1285
Appusensche Str.
89. Ansohn 249. —
91. Lapping 250. —
93. Schulga 251. —
95. Kuschke 252. 1403
97. Fritz 254. —
99. Glaß 255. 1459
101. Osol 256. —
103. Birsneek 257. —
105. Berg 258. —
107. Fenske 259. 1266
109. Litzner 260. —
111a. Jaskowskaja 261. 1526
111. Bürger 262. 1349
113. Eichbaum 263. —
— 266. —
Pleskodahlsche Str.
117. Kleinberg 267. —
— 268. —
119. Bazar 298. —
121. Waleneek 297. —
123. Taluz 296. —
— 295. —
— Jürgensohn 294. 1484
129. Reekstin 293. —
131. Schwieting 292. —
— 291. —
— 290. —
— 289. —
— 288. —
— Kirchhof der Martins-Kirche 287. —
Solitüdenstr.

———

Mit. 2. Gr. 76. Hyp. IV.
Tuckumer Bahn.
2. Ges. Motor 184. 1568
Sassenhöfsche Str.
— Campenhausen 204. 1596
— Wilentschik 223. 1746
— Wilentschik 224. 1747
Straße.
— v. Schwech 228. 1958
36. Miedtke 229. 1769
Irmlausche Str.

(Champetre.)
Mit. 2. Gr. 81. Hyp. VI.
38. Strautmann 97. —
40. Rohze 98. 1483
Rutzausche Str.
42. Rikur 101. 1284
74. Rosenfeld 102. 1256
76. Ohsol 103. 1509
78. Seeberg 104. —
80. Rozen 105. 1301
82a. Reinson 106. —
82. Egle 107. 1331
84. Swareneek 108. 1465
86. Bredermann 109. 1386
88. Zeling 110. 1302
90. Dekschna 111. 1311
— Lapsa 113. 1505
Appusensche Str.
Mit. 2. Gr. 80. Hyp. VI.
— v. Derks 31. 137
Solitüdenstr.

Charkower Str.

Mosk. 4. Gr. 48. Hyp. III.
Kiewsche Str.
— Diskontobank 87. 2155
— Rig. Börsen-B. 88. 2158
Straße.
— Börsen-Kom. 90. 2157
— Dietrichsohn 98. 2268
— Diedrichsohn 100. 2264
— do. 101. 2265
Friedrichsstr.

———

Kiewsche Str.
— Städt. Baugrund 109. —
— do. do. 110. —
— do. do. 111. —
— Ges. für Kinderarbeitshäuser 106. —
— Städt. Gewerbeschule 108. —
Straße.
— Städt. Baugrund 115. —
— do. do. 116. —
— do. do. 117. —
— Dombrowsky 83. 2086
— Städt. Baugrund 96. —
Friedrichsstr.

Charlottenstr.

Pet. 2. Gr. 23. Hyp. II.
Alexanderstr.
1. Städt. Wohnh. 100. —
3. Stadt-Krankenhaus 101. 286
— Stadt-Krankenhaus 109. 277
5. Stadt-Krankenhaus 115. 508
7. Stadt-Krankenhaus 114. 555
9. Stadt-Krankenhaus 113. 509
11. Stadt Riga 109. 277
278. 281. 442
(Nr. 3, 5, 7, 9, 11 zum Krankenhause)

Pet. 2. Gr. 24. Hyp. II.
Nikolaistr.
13. Wagner 8. 291

Pet. 2. Gr. 25. Hyp. II.
— Krone; Gemüseg. 3. 321
17. Kauling 20. 305

19. Sablowsky 2. 306
— Bergengrün's Siechenhaus 1. 307
Duntenhöfsche Str.
———
Pet. 2. Gr. 23. Hyp. II.
Karolinenstr.
2. 4. Rig. Baugef. 99. 348
6. Gruzdz 93. 472
8. Städt. Mietsh. 92. —
10. Unterstützungskasse der ev.-luth. Gemeinden in Rußland, Pastorat 91. 1396
Bäckereistr.
12. v. Sengbusch 90. 477
14. v. Sidow 77. 697

Pet. 2. Gr. 24. Hyp. II.
Nikolaistr.
— v. Stritzky 62. 690
Hilfsstr.
16. v. Stritzky 59. 295
18. v. Stritzky 58. 470
20. 22. v. Stritzky 63. 1318
Straße.
24. 26. Marien-Diak.-Verein 54. 493
28. Wagner 49. 1281
30. Upmal 48. 582
30a. Upmal 77. 1555
32. Bange 47. 627
34. Ponomarew 46. 1440
36. Suhlis 45. 628
— Leih- u. Vorsch.-Kasse d. Rig. Handwerker 44. 629
Torgelsche Str.
— Maslow 16. 541
38. Kliem 15. 581
40. Beyer 14. 583
42. Hermus 13. 598
44. Ebend 12. 1510
46. Teichmann 11. 540
48. Paramonow 10. 654
50. Karpowsky 9. 1535

Pet. 2. Gr. 25. Hyp. II.
Erbsenstr.
52. Krone; Kasernen 4. 321
— Duntenhof 14. —
54. Wilumsohn 12. 1295
Beamtenstr.
56. Kielstein 15. 1452
58. Kielstein 19. 511
60. Lüth 21. 1296
Offizierstr.
62. Maschelis 26. 308
64 Bergengrün's Siechenhaus 27. 307
Duntenhöfsche Str.

Christofstr.

(Schwartzenhof.)
Mit. 2. Gr. 60. Hyp. IV.
Taubenstr.
— Kolpakow 86. 1621
— Wagner 87. 1613
Alicenstr.
— Schwartzenhof 152. —
Schwartzenhöfsche Str.
Babelnsche Str.
— Schwartzenhof, Wald 67. —
Dreylingstr.
2. 4. Petkewitsch 141. 2006
— Terentjewa 109. 1816
Margaretenstr.
———
Taubenstr.
— Schaeffer 73. 1440
— Hanweg 154. 2077
Alicenstr.
— Städt. Wasserwerk 145. 2038
— Baltegalw 142. 2013
Schwartzenhöfsche Str.
— Kruhming 144. 2033
Babelnsche Str.
Dreylingstr.
Margaretenstr.

Concordienstr.

ist seit 1902 ein Teil der Sofienstr.

Convent z. h. Geiste

suche man unter Konvent z. h. Geiste.

Dachsstr.

(Thorensberg.)
Mit. 1. Gr. 53. Hyp. IV.
Baumstr.
— Lagsdain 117. 334
1. Dinewitz 116. 1872
3. Baumann 115. 1949
— Skilling 114. 348
Kreuzstr.
— St. Riga (Waggonpark der Straßenbahn) 165. —
Zeltstr.
———
Baumstr.
— Sacharowa 111. 297
2. Miklaschewitsch 112. 283
— St. Riga (Waggonpark der Straßenbahn) 167. —
Moosstr.
— Städt. Baugrund 164. —
Zeltstr.

Dagdener Str.

Kl. Klüversholm.
Mit. 2. Gr. 62. Hyp. IV.
Kleine Düna.
— Städt. Bauplatz 93. —
— Kilp 77. 2024
Ballastdamm.
———
Kleine Düna
— Dampfsch.-Ges. A. Augsburg 100. 1703
— Städt. Bauplatz 89. —
2. Städt. Bauplatz 92. 122
Deieler Str.
— Taube 108. 1808
— Taube 76. 1486
Ballastdamm.

Dahlensche Str.

(Benkensholm.)
Mit. 1. Gr. 52. Hyp. IV.
Bauskesche Str.
— Boot 75. 413
— Diedrichsohn 74. 1903

Mit. 1. Gr. 52. Hyp. VI.
— Linde 73. 1501
Düna.
———
Mit. 1. Gr. 52. Hyp. IV.
Bauskesche Str.
2. Piwowarow 78. 1940
— Jürgensohn 76. 1716
Düna.

Dampfbootstr.

(Ilgezeem.)
Mit. 2. Gr. 63. Hyp. IV.
Dünamündesche Str.
— Ilg. Wollweberei 82. 1138
1. Prüffert 81. 1127
Juliusstr.
3. Meisel 78. 1124
Kleine Düna.
———
Dünamündesche Str.
— Städt. Marktplatz 56. 1436
2. Kerkovius & Co. 57. 1128
Juliusstr.
4. Jestanowitsch 77. 1123
— Konv. z. hl. Gst. 131. —
— Jestanowitsch 132. 1617
Kleine Düna.

Dampfstr.

Pet. 3. Gr. 15. Hyp. II.
Rote Düna.
29. Berlin u. Lurie 99. 1277
31. Berlin u. Lurie 98. 1387
33. Trubeck 97. 1092
35. Berlin u. Lurie 96. 1097
37. Berlin u. Lurie 88. 1103
39. Ikmann 89. 1309
41. Mandelberg 90. 1101
43. Grikis 92. 1413
45. Zelau 93. 1067
47. Freymann & Nagel 94. 1128
Straße.
V. O. V. Gr. 15. Hyp. V
49. Freymann 1. 172
51. Waldschlößchen 2. 114
— Städt. Stapelplatz 3. —
53. Zehlajs 4. 379
———
Pet. 3. Gr. 16. Hyp. II.
Duntenhöfsche Str.
— Krone; Alexandershöhe 53. 1520
56. 58. Potempa 49. 1091
60. do. 123. 1435
62. Neumann 44. 1312
— Rehburg 45. 1136
64. 66. Lurie 43. 1131
68. Gawartin 42. 1094
Apothekerstr.
70. Pokrow-Kirche 37. 1345
72. Rauding 36. 1095
74. Selicksohn 35. 1141
Sofienstr.
76. Tehraud 3. 1248
78. Lurie 1. 1436
Lemsalsche Str.
Pet. 3. Gr. 15. Hyp. II.
80. Genning 83. 1098
82. Jeremias 84. 1229
84. Bergner 87. 1341
— Chitrik 110. 1549
Spatenstr.
86. Tennison 33. 1099
88. Osoling 32. 1237
90. Kwitschewitz 31. 1133
92. Jankowsky 30. 1404
94. Ernstein 29. 1142
Sägerstr.
96. 96a. Parup 27. 1241
98. 100. 102. Niepken 26. 1100
V. O. V. Gr. 15. Hyp. V.
104. Brauerei Waldschlößchen, A.-G. 20. 114
Abielsche Str.

Danziger Str.

V. O. V. Gr. 84. Hyp. V.
Stettiner Str.
— Diebold 97. 982
— Gartz 86. 923
— Groot 90. 955
— Groot 91. 954
— Hedwig 92. 952
———
Stettiner Str.
— Roßmann 87. 924

Davidstr.

(Nordeckshof.)
Mit. 2. Gr. 67. Hyp. VI.
Schlocksche Str.
— 190. —
— Antosch 135. 170
1. Krimmel 136. 482
3. Ohsol 137. 501
Saßmackensche Str.
———
Saßmackensche Str.
2. Franz 133. 625
4. Mausit 161. 764
— Pirang 134. 164
Schlocksche Str.

Depkin Str.

(Seifenberg.)
Mit. 1. Gr. 52. Hyp. IV.
Bauskesche Str.
— Pickert 109. 1426
Vogelstr.

Mit. 1. Gr. 73. Hyp. IV.
5. Baumann 133. 1882
7. Rathfelder 139. 1917
9. Seglin 141. 1952
— 155. —
— 156. —
— Hofmann 20. 457
Lehmstr.

Mit. 1. Gr. 52. Hyp. IV.
Bauskesche Str.
— Busch 16. 1887
Vogelstr.

Mit. 1. Gr. 73. Hyp. IV.
— Neumann 140. 1998
— 157. —
— Hofmann 20. 457
Lehmstr.

Doblensche Str.

(Schwartzenhof.)
Mit. 2. Gr. 58. Hyp. IV.
Honigstr.
— Kusnezowa 47. 711
1. Keiser 48. 660
3. Keiser 50. 661
5. Ohs 51. —
7. Malberg 52. 1483
9. Stantschik 53. 684
Finkenstr.
———
Honigstr.
— Nevermann 22. 658
2. Strasding 18. 903

4. Tschepelkin 16. 667
4a. Zeimer 15. 659
6. Sturit 14. 2014
— Lambert 13. 628
Finkenstr.

Domplatz.

Stadt 1. Gr. 7. Hyp. I.
Herderplatz.
5. Scheffers 13. 7
Mönchenstr.
— Domkirche gehörig; Wagenhaus 12. 1013
7. Sörensen 11. 14
9. Schley 10. 15
11. 13. Ruetz 8. 17
15. Ruetz 7. 18
17. Rig. Börsenbank 6. 19
Schloßstr.

Herderplatz.
— Domkirche 50. 1005
— Domhof und Buden 55. 1009
2. Städt. Mietshaus, Konsum-Verein der Landwirte 60. 1043
Neustr.
4. Domkirchenhaus 61. 1012
Schloßstr.

Dondanger Str.

(Nordeckshof.)
Mit. 2. Gr. 66. Hyp. VI.
Schaulensche Str.
— Stebre 9. 645
1. Eiche 8. 243
3. Kruse 163. 523
5. 7. Treymann 170. 889
Emmastr.
— Cramer 172. 914
— Kirkenbeck 190. 1092
— Laping 169. 909
Bullensche Str.

Bullensche Str.
— Ohsoling 4. 893
2. Dreika 5. 245
4. Jurka 6. 246
6. Freyberg 7. —
8. Zinnis 1. 244
Mit. 2. Gr. 67. Hyp. VI.
— Wigdorsohn 76. 239
Schaulensche Str.

Donsche Str.

Mosk. 4. Gr. 72. Hyp. V.
Dünaufer.
— Ankerneekenamt 116. 178
— Dselskal 130. 171
Moskauer Str.

Dorotheenstr.

(Schwartzenhof.)
Mit. 2. Gr. 58. Hyp. IV.
Blumenstr.
1. Lorenz 31. 630
3. Laßmann 30. 629
5. Krutelew 29. 623
Marktstr.
— Krakauschke 24. 634
Honigstr.
5a. Beck 21. 908
7. Waldmann 20. 909
9. Behrsing 19. 626
11. Behr 17. 666
13. Zeimer 15. 659
15. Lambert 13. 628
Finkenstr.
17. Freudendorf 82. 1889
Zeisigstr.
19. Kronberg 105. 689
Hammerstr.
21. Hecht 154. 1512
21a. Bisch 104. 873
23. Sargewitsch 103. 872
23a. Grünberg 102. 870
— Purring 101. 871
Staarstr.
25. Schmidt 99. 938
27. Pahn 94. 947
Fruchtstr.
29. Ehken 152. 951
31. Pranz (Frank) 153. 967
Laubstr.

Mit. 2. Gr. 57. Hyp. IV.
33. Reusner 61. 673
35. Lindenkampf 62. 674
37. Wallmann 63. 675
39. Smilgis 64. 918
41. Tschernowa 65. 1192
Talsensche Str.
(Gravenhof.)
Waisenhausstr.
— Waisenhaus 156. 530
— Städt. Baugrund 44. —
Gesellenstr.
— Kiplok 34. 614
43. Reichmann 35. 1338
45. Rig. Waisenhaus 36. 1339
— Salpeter 37. 579
Kleine Lagerstr.

Mit. 2. Gr. 58. Hyp. IV.
Waldstr.
— Barwig 2. 621
2. Zesneek 3. 899
— Kanehl 4. 2103
4. Stuse 5. 622
6. Petersohn 6. 1373
8. Kanehl 155. 1443
8b. Gutmann 157. 1623
8a. Blumberg 7. 1429
10. Ohsoling 8. 954
12. Kreutzdahl 9. 1370
14. Osoling 10. 1304
16. Skuiskrube 11. 926
Straße.
18. Kröger 83. 945
20. Söchtig 84. 943
22. Bulle gen. Witol 85. 924
24. Pahn 86. 1266
26. Stolzer 87. 928
28. Pahn 88. 932
30. Ländsberg 89. 933
32. Heinrichsohn 90. 952
34. 36. Krause 93. 949
Fruchtstr.

Mit. 2. Gr. 57. Hyp. IV.
38. Eiche 59. 941
40. Andrejewskaja 60. 942
42. Bulowsky 54. 670
Waisenhausstr.
(Gravenhof.)
— Waisenhaus 24. 530
— Waisenhaus 134. 530
Straße.
— Städt. Baugrund 133. -
Gesellenstr.
50. Rohlis 33. 5[illegible]
— Menschikow 28. 550
Kleine Lagerstr.

Dorpater Str.

Stadt 2. Gr. 5. Hyp. I.
Alexander-Boul.
— Städt. Anlagen 87. —
— Bezirksgericht 86. --
— St. Riga; Kl. Wöhrmannscher Park 2. —

Pet. 1. Gr. 21. Hyp. II.
Elisabethstr.
1. 3. Hiller 42. 893
5. Fichtenberg 41. 895
7. Witte 40. 896
Mühlenstr.
9. 11. Sudjin 20. 868
13. Zietemann 19. 899
15. 17. Kenin 18. 900
19. 21. Auseklis 17. 904
Newastr.
23. 25. 27. Moltschanow 7. 854
29. 31. Grünwaldt 6. 829

Pet. 1. Gr. 22. Hyp. II.
Romanowstr.
33. 35. Richter 60. 908
— 112. —
37. Muschke 63. 959
39. Saizow 64. 909
41. 43. Kaufmann 65. 816
Gertrudstr.
45. Semgall 41. 1292
— Maikapar 40. 804
Brunnenstr.
47. Rubzow 38. 893
49. 51. Meesis 37. 913
53. Klumberg 36. 918
Säulenstr.
55. Wihkul 10. 794
55a. Bisseneek 9. 773

Pet. 2. Gr. 28. Hyp. II.
Ritterstr.
57. Stahl 70. 772
59. 61. Ehmcke 71. 922
63. 65. Baron Uexküll-Güldenbandt 73. 962
Matthäistr.
67. Städt. Feuerwehr-Depot 104. 1326
69. Krone; Gefängnis 105. 1384
71. Krone; Proviant-Magazin 55. —
73. Schewjakow 51. 1310
75. Birmann 50. 738
77. Birmann 48. 739
79. 81. 83. Gaabe 47. 740
85. Vogel 34. 1011
87. Kannep 35. 1026
89. Schihds 36. 1027
91. Purit 37. 1450
Artilleriestr.
93. 95. Straßenb.-Ges. 6. 927
97. Busch 5. 1243
99. Lawrentjew 4. 1041
101. Bulle 3. 987
Revaler Str.

Stadt 2. Gr. 5. Hyp. I.
Pauluccistr.
— Mineralwasseranst. 4. 910
— St. Riga; Wöhrmanns Park 5. 909
Elisabethstr.

Pet. 1. Gr. 21. Hyp. II.
2. Stohke 45. 884
4. Essiedt 44. 892
6. 8. Behrsing 43. 894
10. 12. Behrsing 60. 870
Mühlenstr.
14. Rig. Leih- und Spar-Genoss. 61. 897
16. 18. Martinsohn 62. 898
20. Knagge 63. 901
22. 24. Berkhold 80. 902
Newastr.
26. Lillich 81. 852
28. Leepa 82. 907
30. Luckstin 83. 905

Pet. 1. Gr. 22. Hyp. II.
Romanowstr.
32. 34. Kamkin 69. 834
36. Scharlow 68. 833
38. Ligger 67. 910
40. Hoffmarck 66. 911
Gertrudstr.
42. 44. Klumberg 83. 912
Marthastr.
46. Wykmann 93. 915
48. Wanag 94. 914
50. Hoffmann 95. 916
52. Trambatzky 96. 917
Säulenstr.
54. Sarring 106. 919
56. Sadde 107. 921
58. 60. Städt. Mietshaus 108. 920

Pet. 2. Gr. 28. Hyp. II.
Ritterstr.
62. 64. Städt. Kaserne 76. —
66. Siecke 75. 925
68. Anissimowa und Lisowsky 74. 924
Matthäistr.
70. Soltwisch 88. 1033
72. Raasche 89. 1031
74. Krone 96. —
76. Mortensen 101. 1040
78. Schwarzhoff 102. 1036
Kanonenstr.
— Krone; Kasernen 32. —
Artilleriestr.
80. Purrit 16. 1038
82. Kahan 106. 1444
84. Karlsohn 107. 1480
86. v. Behrens 17. 1056
88. Argal 23. 1022
— Hamann 19. 991
— Sakke 18. 1339
Revaler Str.

Dreylingstr.

Mit. 2. Gr. 59. Hyp. IV.
(Schwartzenhof.)
Fuhrmannsstr.
— Stuebing 113. 1448
— Wegner 122. 663
Ernestinenstr.
3. Jansohn 199. 1921
5. Heymann 206. 1963
— Schwartzenhof 123. —
— Reinecke 218. 2107
Kapselstr.
— Neuland 195. 2058
15. Neuland 196. 1852
Mit. 2. Gr. 60. Hyp. IV.
Kalnezeemsche Str.
— Schwartzenhof, Wald 67. —
Christofstr.
Martinsstr.
Hagensberger Str.

(Schwartzenhof.)
Mit. 2. Gr. 59. Hyp. IV.
Fuhrmannsstr.
— Tier-Asyl 112. 1317
Ernestinenstr.
— Reichsdeutsches Stift 201. 1925
— 212. —
Kapselstr.
6. Auster 203. 2043
— Auster 209. 2015
— Schultz 213. 2100
— Schwartzenhof 123. —

Mit. 2. Gr. 60. Hyp. IV.
Kalnezeemsche Str.
— Schwartzenhof, Wald 67. —
Christoffstr.
Martinsstr.
Hagensberger Str.

Drobbuschsche Str.

Mit. 2. Gr. 75. Hyp. VI.
Libauer Str.
— v. Rautenfeld 69. 51
Lestensche Str.
— Marienfeldt 68. 52
Lappiersche Str.

Drosselstr.

(Seisenberg.)
Mit. 1. Gr. 52. Hyp. IV.
Bauskesche Str.
— Weinberg 24. 501
1. Jessunas 123. 1890
3. Mikkelis, gen. Lisowsky 122. 1891
Kornstr.

Mit. 1. Gr. 73. Hyp. IV.
7. Berg 43. 1992
22. Berg 44. 1762
23. Berg 46. 481
24. Reinecke 48. 1927
25. Reinecke 47. 489
Straße.
26. Wende 50. —
27. Ehrenfeldt 49. 498
28. Strauke 60. 480
29. Delle 114. 1368
30. Andersohn 59. —
32. Reinicke 56. 1922
— Städt. Baupl. 169. —
— Breede 55. 500
Vogelstr.

Mit. 1. Gr. 52. Hyp. IV.
Bauskesche Str.
— Wenenitz 25. 516
— Blumfeldt 111. 1609
— Sidorowitsch 112. 1648
2. Prokop 121. 1763
4. Simson 115. 1957
— Hagen 27. 463
Straße.
— Smirnow 28. 469
— Balk 29. 488

Mit. 1. Gr. 73. Hyp. IV.
— Balk 52. 490
— Städt. Bauplatz 53. —
— Grube 54. 2078
— Städt. Bauplatz 79. 1611
— Städt. Baupl. 170. —
— Jakobsohn 78. 1918
Vogelstr.

Dünaburger Str.

Mosk. 1. Gr. 39. Hyp. III.
Moskauer Str.
— Ljubowa 147. 934
1. Miklaschewitsch 146. 1677
3. Springe 145. 937
5. Abramowitsch 144. 936
7. Walter 143. 1032
Jaroslawsche Str.
9. Krone; Elementarschule 127. 1096
11. Rings gen. Rink 126. 1498
13. Nikolajew 125. 1500
15. Iwanow 124. 1124
Twersche Str.
17. Suslow 115. 1670
19. Nikiferow 114. 1668
21. Radionow 112. 1768
23. Semenow 111. 1737
25. Berg 110. 2060
27. Kalado 109. 1462
29. Kabardina 108. 1463
31. Sitkewitsch 107. 1460
33. Sarin 106. 1457
35. Sarin 105. 1543
37. Schukow 104. 1456
— Scheluchin 103. —
Jakobstädtische Str.
39. Gigger 32. 1454
41. Matejunas 31. 1428
43. Lerch 30. 1429
45. Kusnez 29. 1425
47. Korf 28. 1775
49. Plekan 27. 1427
51. Ballod 26. 1654
53. Germann 25. 1424
55. Torster 24. 1421
57. Ohsoling 23. 1420
Kleine Palissadenstr.
— Krone; Oreler Bahn 1. 1186
Oreler Bahn.

———

Mosk. 4. Gr. 44. Hyp. III.
Moskauer Str.
— Sitkewitsch 53. 887
Witebsker Str.
2. 4. Anorow 46. 931
6. Petrinin 45. 933
8. Städt. Polizeiamt 44. 932
10. 12. Freymann 1. 1097

Mosk. 4. Gr. 45. Hyp. III.
Jaroslawsche Str.
14. Schidelew 120. 1056
16. Wahrhaftiger 119. 1058
18. Awertschenko 118. 1057
20. Stelp 117. 1497
22. Nikonow 116. 1494
24. Semenow 115. 1973
26. Gussew 114. 1468
Bergstr.
— Zesjulis 51. 1159
28. Jefimow 50. 1160
30. Pachomowa 49. 1161
32. Grebentschikow's Wohltät.-Anst. 48. 1282
34. Lachs 47. 1217
36. Bartoschewitsch 46. 1219
38. Nikonorow 45. 1458
40. Sillin 44. 1221
42. Gigger 43. 1222
44. Trink 42. 1223
46. Petrow 41. 1549
48. Trup 40. 1225
50. Nikonorow 39. 1226
52. Nikonorow 38. 1308
Jakobstädtische Str.
54. Nikonorow 22. 1312
56. Stolljar 21. 1338
58. Tscherwonikow 20. 1315
60. Klimow 19. 1676
62. 64. 66. Schumann 18. 1316
68. Hermann 17. 1321
70. Afonasjew 15. 1324
72. Alexandrow 14. 1323
74. Kegler 13. 1716
76. Ohsolin 12. 1415
— Krone; Oreler Bahn 147. 2087
Oreler Bahn.

Dünamündesche Str.

(Schwartzenhof.)
Mit. 2. Gr. 61. Hyp. IV.
Kalnezeemsche Str.
1. Kapitanow 84. 755
3. Herrmuth 83. 757
5. Städt. Polizeiamt 82. —
7. Strasde 81. 758
9. v. Bach 80. 759
11. Schröder 78. 761
13. Lamek 77. 763
— Lamek 155. 763
Kleine Schwalbenstr.
— Herskind 69. 766
15. Strauch 70. 770
Schwalbenstr.
17. Schwartz 30. 615
19. Schwartz 124. 1870
21. 23. Sketter 31. 773
— Schwartzenhof 32. —
— Höflinger 22. 984
25. Lange 12. 775
27. Schleicher 129. 1532
29. Maußner 11. 776
31. Gebr. Heitmann 10. 777
33. 35. Mantel 5. 976
37. 39. 41. 43. Suhowa 7. 779
Wasserstr.
(Ilgezeem.)

Mit. 2. Gr. 63. Hyp. IV.
45. Balk 89. 1141
47. Puls 90. —
49. Puls 91. 1140
51a. Hans u. Weinberg, in Firma Cassella & Co. 134. 1693
51. Jlg. Wollweberei 82. 1138
Dampfbootstr.
53. Städt. Markt 56. 1436
55. Kerkovius 57. 1128
57. Ehmcke 61. 1504
Juliusstr.
59. Lomani 62. 1347
— Lomani 66. 1132
61. Lomani 65. 1114
61. Lomani 67. 1807
61. Lomani 68. 1103
63. Kerkovius 69. 1102
65. Lange 71. 1101
Sachsenstr.
67. 69. Konvent zum Heiligen Geist 73. 1219

———

Mit. 2. Gr. 77. Hyp. IV.
— Städt. Weideland 18. —
— v. Buxhöveden (Rupertshof) 41. —
— 43. —
— 44. —

(Schwartzenhof.)
Mit. 2. Gr. 61. Hyp. IV.
Kalnezeemsche Str.
2. Strauß 67. 756
— Strauß 66. 753
4. Abbul 68. 760
Orgelstr.
6. Städt. Baugrund 62. —
8. Zughaus 61. 762
10. Ahrens 60. 764
12. Linde 59. 1216
14. Muß 58. 765
— Schwartz 57. —
Schwalbenstr.
— Schwartzenhof 45. —
Martinsstr.
16. Boms 44. 774
16. Boms 43. 968
18. Aschenkampff 40. 1167
— v. Bovet 144. 1970
— Martins-Kirche 39. —
18a. Babst 136. 1723
Hilchenstr.
18b. Strasding 141. 1786
18c. Sallup 142. 1787
18d. Jansohn 34. 851
Klingerstr.
20. Eiche, geb. Bischoff 33. 782
(Sassenhof.)

Mit. 2. Gr. 63. Hyp. IV.
Goldinger Str.
22. 24. 26. Rigaer Drahtindustrie 110. 994
28. Strautmann 109. 995
30. Jakowlew 108. 997
Wasserstr.
(Ilgezeem.)
32. Paegle 103. 1142
Regimentsstr.
Bullensche Str.
34. Jlg. Bierbrauerei 95. 1158
— do. 135. 1718
— Städt. Anlagen auf d. Lämmerberge 94. —
Emmastr.
36. Beck & Burchard 92. 1154
38. 40. 40a. 42. 44a Dietzmann 93. 1139
(Nordeckshof.)

Mit. 2. Gr. 66. Hyp. VI.
44a. Modin 63. 221
Wilnasche Str.
44. Awstritz 21. 820
Emmastr.
— Iwlewa 20. 229
Weißenhöfsche Str.

(Ilgezeem.)
Mit. 2. Gr. 63. Hyp. IV.
46. Iwlew 55. 1136
48. Leschinsky 54. 1137
50. A.-G. „Textil“ 53. 1134
52. Strausmann 45. 1147
54. Berg 51. 1146
56. Berg 50. 1145
Altstr.
58. Awstritz 16. 1119
60. Andersohn 15. 1120
62. Awstritz 14. 1115
Nußstr.
64. Schagomogow 5. 1113
Grandstr.
66. Hofmann 4. 1104
— 143. —
— 142. —

— 141. —
— Behrsing 138. 1855
— Sperling 3. 1105
— Rohrbach 2. 1106
66a. Funk 1. 1328
Mit. 2. Gr. 77. Hyp. IV.
— Städt. Weideland 18. —
— Buxhöveden (Rupertshof) 41. —
— 43. —

Dünaufer.

Mosk. 1. Gr. 4. Hyp. I.
— Krone; Orel. B. 106. —
— do. do. 105. —
— do. do. 104. —
— do. do. 103. —
Eisenbahnbrücke.
Stadt 1. Gr. 3. Hyp. I.
— Städt. Stapelpl. 166. —
— do. do. 165. —
— Städt. Stapelpl. 36. —
— Städt. Stapelpl. 34. —
6. Städt. Mietshaus 32. 687
Marstallstr.
— Städt. Marktplatz 31. —
— St. Riga, Wall 30. —
Stadt 1. Gr. 1. Hyp. I.
Schwimmstr.
— Städt. Markt 120. —
— do. 121. —
Sünderstr.
— do. 119. —
— do. 118. —
— Städt. Brückenh. 148. —
Stadt 1. Gr. 7. Hyp. I.
Schaalstr.
— Städt. Markt 150. —
— Kassa-Häuschen der Dampfer-Verw. 154. —
Neustr.
— Städt. Haus der Dampferverw. und Markt 33. —
— Lootsenhaus 32. —
— Krone, Zollressort 31. —
9. Städt. Marktplatz mit Buden 30. —
11. St. Riga; Bierbude 29. —
Stifts-Ausfahrt.
— Städt. Marktpl. 28. —
Stadt 1. Gr. 8. Hyp. I.
Küterstr.
— Städt. Stapelpl. 10. —
Katholische Ausfahrt.
— St. Riga, Stapelpl. 5. —
— St. Riga; Hafen-Verwaltung 151. —
— Städt. Stapelpl. 152. —
— do. 150. —
— Krone; Schloß 6. —
— Städt. Stapelplatz 7. —
Stadt 2. Gr. 10. Hyp. I.
Nikolaistr.
— Krone, Zollressort 77. —
Andreasdamm.

Dünauferstr.

heißt seit 1902 Uferstr.

Duntenhöfsche Str.

Pet. 3. Gr. 17. Hyp. II.
Charlottenstr.
1. 3. Mündel 63. 1044
5. Andrejew 62. 1046
7. Ballod, gen. Taube 61. 1045
Schanzenstr.
9. Krone (Kriegsh.) 60. —
11. L. Zietemann 59. 1047
— Krone; Elevator-Bahn 106. 1586
13. St. Riga. Stapelplatz d. Zwangsarbeitshauses 58. 1049
— Duntenhof, Ufer 57. —
15. 17. Rudsit 56. 1144
19. 21. Rudsit 55. 1070
— Lit.-pr. B.-Verb. 54. 1071
— Bettel-Verein 103. 1357
— Duntenhof, Ufer 53. —
Rote Düna.
Pet. 3. Gr. 16. Hyp. II.
23. 25. Nather 55. 1088
27. Städt. Brückenh. 54. —
Dampfstr.

———

Pet. 3. Gr. 17. Hyp. II.
Charlottenstr.
2. Treyer 64. 1048
4. 6. 8. 10. Krone (Kriegshospital) 67. —
Ambosstr.
12. 14. St. Riga; Zwangsarbeitshaus 79. 1049
16. 18. Stadt Riga, Irrenanstalt Rothenberg 80. 1050, 1051
20. St. Riga; Rothenberg 81. 1129
22. St. Riga; Rothenberg 82. 1052
Kleine Eichenstr.
24. Rudsit 42. 1156
26. Lit.-pr. B.-Verb. 43. 1071
28. Verein geg. d. Bettel, Eichenheim 44. 1072
Erlenstr.
30. Sneedse 52. 1469
32. Miltin 51. 1073
Straße.
34. Zehlau 50. 1076
Espenstr.
36. Nather 27. 1077
38. Nather 26. 1078
40. Nather 24. 1204
42. Chajutina 23. 1183
44.46. Kemer (Temer) 22. 1176
48. Eckmann 21. 1179
50. Winzmann 20. 1153
— Charitonow 19. 1079
Pet. 3. Gr. 16. Hyp. II.
Alexisstr.
— Uppit 116. 1080
52. Kormann 115. 1084
— Haseley 114. 1083
— Nietze 113. 1085
52a. Beilin 112. 1342
54. Schreyk 111. 1086
Straße.
— Koch 56. 1089
Brückenstr.
— Krone, Irrenanstalt Alexandershöhe 53. 1520
Dampfstr.

Durbensche Str.

(Nordeckshof.)
Mit. 2. Gr. 65. Hyp. VI.
Stationsstr.
— Wolner 21. 363
1. Ansohn 22. 536
3. Weidin 23. 630
Bolderaaer Bahn.

———

Stationsstr.
— Sahlup 26. 362
2. Grindschul 25. 658
4. Wilson 24. 546
Bolderaaer Bahn.

Ebelshöfsche Str.

(Thorensberg.)
Mit. 1. Gr. 53. Hyp. IV.
Baumstr.
1. Ruß 109. 1519
Straße.
3. Pflaume 108. 281
5. Plaude 107. 1893
7. Hartmann 105. 280
Moosstr.
11. Kononow 134. 1460
9a. Köhnke 163. 1851
9b. Tode 162. 1850
9. Klawe 131. 301
— Großmann 158. 1849
— Städt. Baugrund 132. —
Zeltstr.
— Baschkirowa 76. 455
Mit. 1. Gr. 74. Hyp. VI.
Bellevue.
— Baschkirowa 99. 31
Gymnastikstr.
13. Freymann 102. 325
— 100. —
Mit. 1. Gr. 79. Hyp. VI.
— Schwartz 175. 1179
— Birgel 174. 1234
— Borchert 173. 1488
— Bardowsky 217. 1282
— 172. —
Kornstr.

———

Mit. 1. Gr. 53. Hyp. IV.
Baumstr.
2. Stengel 98. 1510
4. Schmidt 99. 302
4a. Rudsit 100. 1664
6. Irbe 101. 1296
8a. Kalnaleepa 102. 1879
8. Kulbing 103. 1[illegible]24
10. Goldberg 104. 345
12. Tschullit 88. 346
— Ohsol 87. 341
Soldatenstr.
— Baumann 86. 2027
Zeltstr.
— Baschkirowa 76. 455
Mit. 1. Gr. 74. Hyp. VI.
Bellevue.
— Wolkowitsch 99. 31
Gymnastikstr.
— 103. —
— 100. —
Mit. 1. Gr. 79. Hyp. VI.
176.
— Trautmann 177. 1321
22. Karp 178. 1281
22a. Sander 219. 1283
— Rusteik 218. 1309
179.
180.
181.
— Trusle 182. 1276
Kornstr.
— 229. —
— Lahzis 230. 1449
13. Grandowski 240. 1374
— Trup 241. 1379
— Behrsing 231. 1378
— Leinjet 232. 1405
— 233. —
Querstr.
— 234. —
— 235. —
— 236. —
— 237. —
— Dumberg 238. 1539

Ebelshöfscher Weg.

(Atgasen.)
Mit. 1. Gr. 74. Hyp. VI.
Mitauer Chaussée.
— Bielchen 108. —
1. Sprohge 112. 1278
3. Lemberg 113. 623
Kornstr.

———

(Atgasen.)
Mit. 1. Gr. 74. Hyp. VI.
Mitauer Chaussée.
— Behrsing 82. 798
— Galitzky 151. 1371
Zeltstr.
— Semit 97. 629
— Städt. Baupl. 162. —
— Baschkirowa 99. 31
— 101. —
Mit. 1. Gr. 79. Hyp. VI.
— Leepa 168. 1086
— Oleschkewitsch 169. 1087
— 170. —
— Berg 171. 1153
Kornstr.

Ebräerstr.

Mosk. 4. Gr. 44. Hyp. III.
Moskauer Str.
1. Grigorjew 126. 1105
Poltawasche Str.
Mosk. 4. Gr. 46. Hyp. III.
— Ebräisch. Kirchhof 94. —
Löwenstr.
— Gr. Synagoge 93. 2226
Löwenstr.

———

Moskauer Str.
— Antropow 101. 1014
2. Tubelis 100. 1165
2a. Olechnowitsch 99. 1230
4. Jewsejew 98. 1128
6. Stepanow und Terentjew 97. 2358
8. Brieger 96. 1280
— Städt. Baugrund 95. —
— do. do. 144. —
Saratowsche Str.

Eckausche Str.

(Nordeckshof.)
Mit. 2. Gr. 65. Hyp. VI.
Moorstr.
— Plackau 80. 620
1. Grindschul 79. 670
3. Ausa 78. 261
Rahdensche Str.

———

Moorstr.
— Sungel 81. 508
2. Melder 82. 576
4. Schepetilow 83. 559
Rahdensche Str.

Eduardstr.

Stadt 2. Gr. 10. Hyp. I.

Antonienstr.

— v. Schröder 7. 399
— do. Familienstift 6. 397
— v. Stankiewicz 5. 396
— Lifschin 4. 398
— v. Rautenfeld 3. 395
— Plates 2. 394

Elisabethstr.

———

Antonienstr.

— v. Renner 86. 1045
— v. Schroeder 16. 400
— v. Strandmann 10. 423
— Rychlicki 9. 988

Elisabethstr.

Edwahlensche Str.

(Nordeckshof.)

Mit. 2. Gr. 67. Hyp. VI.

Lange Str.

— Laukmann 49. 541
1. Butzit 48. 568
3. Adler 47. 666
— Semenow 46. 689

Zementstr.

———

Lange Str.

— Appring 40. 230
— Zihrul 41. 610
2. Kupzis 42. 593
4. Frischfeld 45. 424

Zementstr.

Ehstenstr.

(Dreylingsbusch.)

Mosk. 4. Gr. 72. Hyp. V.

Lubahnsche Str.

— Brempel 4. 132
— Brempel 185. 971
1. Eglit 6. —
— 136. —
3. Paradnik 7. 342
3a. Salming 146. 464
5. Purwing 8. 144
7. Gurwitsch 9. 131
9. Kusnezow 10. 145
11. Paiken 11. 624
13. Otto 12. 841
— Hübner 13. 136

Slavenstr.

———

Lubahnsche Str.

— Diedrichsohn 26. 389
— Krischjansohn 144. 456

Kranichstr.

2. Sirotin 25. 138
2a. do. 151. 590
4. Titmann 147. 466
4a. Strasde 21. 633

Littausche Str.

6a. Ohse 145. 459
6. Smetankin 166. 661
— Luhs, Plattais, Osohl 17. 128
8. Daladas 16. 352
10. Waleischo 14. 291
— Malkewitsch 155. 579

Slavenstr

Eichenstr.

Pet. 3. Gr. 17. Hyp. II.

Ambosstr.

— St. Riga; Heilanstalt Rothenberg 73. 1127
— St.-Riga; Heilanstalt Rothenberg 77. 1055
— St. Riga; Heilanstalt Rothenberg 102. —

Kleine Eichenstr.

— St. Riga; Anstalt Waldheim 38. 1063
— Lit.-pr. B.-Verb. 43. 1071
— Anstalt Eichenheim 44. 1072
— Duntenhof; Wald 45. —

Espenstr.

———

Mühlgrabener Bahn.

Schienenstr.

2. Ver. g. d. Bettel 37. —
— Städt. Bauplatz 36. —

Asylstr.

Eichenstr., kl.

Pet. 3. Gr. 17. Hyp. II.

Duntenhöfsche Str.

— Rudsit 42. 1156
1. Rudsit 41. 1069
3. Rudsit 40. 1068
5. Swirbul 39. 1066
7. St. Riga; Anstalt Waldheim 38. 1063

Eichenstr.

———

Duntenhöfsche Str.

— St. Riga; Heilanstalt Rothenberg 82. 1052
2. Rulle 83. 1130
4. 6. St. Riga; Heilanstalt Rothenberg 84. 1061
8. 10. do. 85. 1303
— do. 86. 1062
— do. 80. 1050. 1051

Eichenstr.

Eisenbahnstr.

Lindenruhe.

Mit. 1. Gr. 83. Nr. 1. Hyp. VI.

Grenzstr.

Private Gr.-Nr.

— Bergkind 71
1. Schießmann 71a
3. Irbe 71b
5. Wihtol 73

Angernsche Str.

Private Gr.-Nr.

7. Jauze 74
9. Lembit 75
— 76

Mitauer Bahn.

(Altgasen.)

Mit. 1. Gr. 74. Hyp. VI.

13. Kreisler 13. 425
15. Grünberg 19. 1094

———

Grenzstr.

— Blumfeld 5. 949
2. Bergholz 6. 1037
4. Swaigsnit 7. 1268
6. Schumann 8. 513
8. Andersohn 9. 1279
10. Heß 10. 1043
12. Sprung 11. 1467
— Jonas 12. 717

Gymnastikstr.

— Latyschew 14. 447
14. Drohnis 15. 951
14a. Semit 138. 952
16. Vogel 16. 1391
18. Preede 17. 1142
— Piskunow 20. 1113

Eliasstr.

Mosk. 1. Gr. 4. Hyp. I.

2. Ambarenviertel.

Ulenbrokſche Str.

— Kaufhof, Bauplatz 6. 1029

Turgenjewstr.

Mosk. 1. Gr. 42. Hyp. III.

— Kaufhof 17—2. 676—691

Smolensker Str.

Mosk. 1. Gr. 41. Hyp. III.

1. Lwow gen. Nikitin 52. 571
3. Kaulin 53. 666
5. Knospe 54. 665
7. Kashdan 55. 557
— Bergmann 45. 553

Jesuskirchenstr.

— Psab 44. 552
9. Köslin 43. 664
11. Kapkewitsch 42. 543

Mühlenstr.

Mosk. 1. Gr. 43. Hyp. III.

13. Rabinowitz 33. 545
15. Ebräergem. Syn. 32. 546
17. Sellmer 31. 663
19. Naumowa 30. 648
21/1. Bogdanow 29. 1858
21/2. Scheffler 28. —
21/3. Skalskoy 27. —
21/4. Trambatzky 26. 1859
21/5. Trambatzky 25. 2360
21/6. Trambatzky 24. 1860
21/7. Hermann 23. 1861
21/8. Hermann 22. 1862
21/9. Trambatzky 21. 1863
21/10. Hermann 20. 2164
23. Breede. 19. 757

Moskauer Str.

———

Mosk. 1. Gr. 4. Hyp. I.

2. Ambarenviertel.

Ulenbrokſche Str.

— St. Riga; Platz z. Fleischbeschau 10. —
— Städt. Trödelm. 7. 1026

Turgenjewstr.

Mosk. 1. Gr. 41. Hyp. III.

2. 4. Kruhming 84. 565
6. Zurschewitz und Sarring 83. 588
8. Dritte Ges. geg. Kredits 82. 562
10. v. Römeling 81. 567

Smolensker Str.

— Atlas 79. 555
12. Jereschtschenko 70. 585
14. Lurie 69. 584
16. Bernhöft 71. 568
— Salmanowitz 72. 554

Jesuskirchenstr.

18. Minsker 68. 569
20. Eingläub.-Kirche 57. —
22. Sasenas 58. 566
— Machlis 59. 549

Mühlenstr.

Mosk. 1. Gr. 43. Hyp. III.

24. Perelmann 16. 646
26. Pahn 17. 647
28. Jzkin 18. 756

Moskauer Str.

Elisabethstr.

Pet. 1. Gr. 11. Hyp. II.

Düna.

— Städt. Uferst. 107. —
— Städt. Stapelplatz 9. —

Katharinendamm.

1. Terentjew 12. 1
3. Buttowitz 13. 1374
5. Badrow 14. 2

Kaisergartenstr.

7. v. Erzdorff-Kupffer 111. 1447
9. v. Maydell 113. 1459
9a. v. Zirkwitz 112. 1454

Felliner Str.

11. Engelmann 89. 1427

Industriestr.

13. Lasdin 88. 1428
15. v. Transehe-Roseneck 110. 1429
17. Sawitzky 109. 1423
19. Sawitzky 108. 1422
21. v. Tiesenhausen 87. 1271

1. Weidendamm.

Schützenstr.

Pet. 1. Gr. 19. Hyp. II.

— Brusch 42. 685
23. Sawitzky 43. 149
25. Albert 44. 1284
27. Schmidt 45. 687
29. Sawitzky 46. 680
31. Sawitzky 91. 1434
31a. Sawitzky 47. 702

Antonienstr.

33. Lasding 50. 559
35. 37. Bientz 51. 696

Pet. 1. Gr. 19. Hyp. I.

39. v. Koenig 52. 430

Pet. 1. Gr. 19. Hyp. II.

41. 43. Suhr 53. 558

Lazarettstr.

45. 47. Schnakenburg 83. 562
— Gusew 82. 561

Nikolaistr.

Pet. 1. Gr. 20. Hyp. II.

— v. Berkholz 130. 554
— Schwartz 131. 568

Schulenstr.

— Bajen 132. 445
49. Krause 139. 597
51. v. Grote 140. 250

Kirchenstr.

53. Graf Mellin 141. 249
55. Iwanitzkaja-Wassilenko 149. 426

Alexanderstr.

Pet. 1. Gr. 21. Hyp. II.

57. IV. Ges. gegens. Kredits 35. 704
59. Kasparson 36. 881
61. Neuland 37. 882
63. Hiller 42. 893

Dorpater Str.

— Stohke 45. 884
65. Bromberg 46. 885
67. Koslow 47. 891
69. Raasche 48. 886
71. 73. Pakalneek 49. 887
75. Ertacks Minna-Stiftung 50. 888
77. 79. Mengel 51. 890
— Leih- u. Sparkasse beim Hilfsver. Lett. Handw. 53. 928

Suworowstr.

Mosk. 2. Gr. 30. Hyp. III.

— Oekonom. Ges. zur Erbauung von Häusern u. z. Korroborat. v. Jmm. 76. 4

81. Rath 77. 3
83. 85. Lunsky 78. 1.
85a. Berg 151. 2018
87. Berg 80. 139
Marienstr.
89. Berg 82. 91
— Berg 152. 2430
91. 93. Feyerabend 83. 89
Kurmanowstr.
Mosk. 2. Gr. 31. Hyp. III.
95. Tamm 1. 90
97. 99. Frank 3. 88
101. v. Transehe 112. 2417
103. v. Transehe 4. 93
Oreler Bahn.
———
Stadt 2. Gr. 10. Hyp. I.
Düna.
— Städt. Uferpl. 51. —
— Krone; Station „Riga-Ufer" 112. —
Katharinendamm.
— Städt. Anlagen 48. —
Puschkin-Boulevard.
— Schützengarten 42. 187
Todleben-Boul.
— Chaitkewitsch 1. 393
— Plates 2. 394
Eduardstr.
2. Rychlicki 9. 988
4. v. Strandmann 10. 423
6. Kärger 11. 428
8. v. Transehe 12. 424
— v. Transehe 14. 426
— Jonas 13. 989
Antonienstr.
10. v. Hornowski 25. 403
10a. Lebedinsky 105. 1066
12. Hopse 82. 1003
Georgenstr.
14. v. Transehe 31. 408
— v. Maydell 32. 409
Nikolaistr.
Stadt 2. Gr. 5. Hyp. I.
— Städt. Museum 58. —
— Espl.-Anlagen 56. —
Alexander-Boul.
Stadt 2. Gr. 9. Hyp. I.
— Städt. Ravelin-Markt 1. —
— St. Riga; Kleiner Wöhrm. Park 2. —
Dorpater Str.
— St. Riga; Wöhrmannscher Park 5. 909
Suworowstr.
— Leih- u. Spark. des Rig. lett. Handwerker-hilfsvereins 6. 902
84. 998
18. Gurowitsch 85. 999
20. Nesterow 7. 693
Marienstr.
Mosk. 1. Gr. 4. Hyp. I.
— Schimansky 1. 1019
22. Bartsch 123. 1054
24. Braschnik 122. 1055
Kurmanowstr.

Emmastr.
(Nordeckshof.)
Mit. 2. Gr. 66. Hyp. VI.
Dünamündesche Str.
— Jwlewa 20. 229
— Dindon 19. 250
— Leimann 18. 448
Olaische Str
12. Charab 182. 991
— Leepe 195. 1183
12a. Redlich 181. 992
Behnensche Str.
14. Opitz 194. 1170
16. Berghardt 197. 1274
— Sauke 198. 1231
Ringensche Str.
— Kremmert 189. 1036
— Treymann 170. 889
Dondangensche Str.
———
Dünamündesche Str.
1. Awstritz 21. 820
3. Hirschberg 22. 297
5. Swaigsne 23. 296
7. Britschka 193. 1171
— Radionow 25. 283
— Werth 26. 1141
11. Petersohn 187. 1079
13. Frisch 186. 1168
15. Lawrowsky 185. 1259
— Kreßler 180. 1003
Kreßlerstr.
— Hirschberg 196. 1280
19. Skribuli 177. 974
21. Zeekursne 176. 977
23. Rosewsky 175. 976
25. Cramer 172. 914
Dondangensche Str.

Erbsenstr.
Pet. 2. Gr. 25. Hyp. II.
Friedensstr.
— Sewischko 120. 310
7. Nord 119. 297
9. Berg 132. 1453
Hospitalstr.
— Kampus u. Klimontowitsch 5. 537
— Krone; Kasernen 4. 321
Charlottenstr.
———
Pet. 2. Gr. 24. Hyp. II.
Friedensstr.
— Thorol 29. 491
— Purring 28. 490
Hospitalstr.
— Ligger 27. 538
— Karpowsky 9. 1535
Charlottenstr.

Erlenstr.
Pet. 3. Gr. 17. Hyp. II.
Duntenhöfsche Str.
— Sneedse 52. 1469
1. Milting 51. 1073
Straße.
3. Zehlau 50. 1076
Espenstr.
7. Nather 27. 1077
9. Nather 26. 1078
— Nather 25. 1566
Asylstr.
———
Duntenhöfsche Str.
2. Uhlmann 47. 1544
4. Afanaßjew 48. 1074
6. Blauberg 49. 1075
Espenstr.
8. Nather 28. 1143
10. Nather 30. 1149
12. Hypotheken-Ver. 31. 1150
— Duntenhof, Wald 32. —
— Städt. Bauplatz 33. —
Asylstr.

Ernestinenstr.
(Schwartzenhof.)
Mit. 2. Gr. 59. Hyp. IV.
Taubenstr.
— Klauberg 30. 866
1. Sticinsky 29. 859
3. Behrsin 22. 796
5. Lütkens 21. 798
7. Filipowitsch 19. 800
Olgastr.
— Städt. Elementarschule 48. 1303
9. Saulgosch 166. 1662
11. Leisin 172. 1695
13. Lapsin 176. 1739
15. Kusnezow 175. 1710
17. Stern 174. 1705
19. Balting 173. 1696
Schwartzenhöfsche Str.
— Augsburg 160. 1626
— do. 161. 1627
Laubstr.
25. Bark 162. 1698
— Bark 96. 905
Zabelnsche Str.
— Kohlberg 194. 1828
27. Kweesis 98. 925
29. Weißmann 99. 1576
31. Rublow 101. 1315
33. Stamberg 100. —
35. Eglith 192. 1898
37. Walther 191. 1896
39. Nevermann 190. 1815
Stresowstr.
— Lemke 185. 1772
— Tier-Asyl 112. 1317
Drehlingstr.
— Wegner 122. 663
43. Kaschokneek 121. 1965
45. Jansohn 120. 1574
47. Jegor 119. 665
Margaretenstr.
———
Taubenstr.
— Hagensberger Schützen-V. 31. 1314
— Helwig 139. 1313
2. Swanne 32. 934
6. Hesse 34. 742
Schwartzenhöfsche Str.
— Sweikul 217. 2104
— Sweikul 171. 1690
— Meyer 178. 1721
— do. 179. 1722
Zabelnsche Str.
— Schwartzenhof 123. 615
— Lit.-pr. B.-Verb. 211. 2053
34. Reichsdeutsches Stift 201. 1925
Drehlingstr.
— Jansohn 199. 1921
36. Zihrul 205. 1960
— Schwartzenhof 123. 615
Margaretenstr.

Ertellstr.
(Altona.)
Mit. 1. Gr. 55/37. Hyp. IV.
Marenstr.
Private Gr.-Nr.
1. Wieland 19. 20
— Swirbul 3. 4
Altonaer Str.
———
Marenstr.
Private Gr.-Nr.
2. Leepa 2. 21
Altonaer Str.

Espenstr.
Pet. 3. Gr. 17. Hyp. II.
Duntenhöfsche Str.
— Nather 27. 1077
Erlenstr.
1. Nather 28. 1143
3. Preedit 29. 1358
— Duntenhof, Wald 32. —
— Städt. Bauplatz 33. —
Asylstr.
— v. Sengbusch 107. 1446
Schienenstr.
———
Duntenhöfsche Str.
— Zehlau 50. 1076
Erlenstr.
12. Blauberg 49. 1075
— Duntenhof, Wald 45. —
Eichenstr.
— St. Riga; Kinder-Asyl 35. 1267
Schienenstr.

Essenhöfsche Str.
(Nordeckshof.)
Mit. 2. Gr. 67. Hyp. VI.
Schaulensche Str.
1. Dubow 77. 236
3. Blumberg 78. 237
Nußstr.
— Hasenfuß 187. 1434
5. Amatneek 71. 731
— Bitte 70. 585
Lange Str.
— Apping 40. 230
7. Zihrul 41. 610
9. Karabanow 43. 300
9a. Roschlap 172. 871
11. Ruben 44. 557
Zementstr.
Mit. 2. Gr. 77. Hyp. VI.
— v. Buxhöwden 19. 155
Mit. 2. Gr. 67. Hyp. VI.
Kownosche Str.
2. Bugrow 111. 235
2a. 2b. Werth 110. 387
4. Zinnius 109. 490
6. Sihlneek 108. 665
Holzstr.
8. Ausmann 79. 481
10. Melalksnis 80. 696
12. Krause 81. —
Lange Str.
14. Perkohn 39. 699
16. Zihrul 38. —
18. Maur 37. 660
20. Zwetkowa 36. 594
22. Schkensberg 155. 390
Zementstr.
— Markus 10. 938
24. Michejew 158. 588
26. v. König 9. 616
Mit. 2. Gr. 77. Hyp. VI.
(Essenhof.)
36. Alexandra Kusm.' Popowas Legat 25. 152

Eſſernſche Str.

(Nordeckshof.)

Mit. 2. Gr. 65. Hyp. VI.

Schlockſche Str.

— Popp 47. 189
2. Bergfeldt 46. 530
3. Seemann 45. 1421
4. Muzeneek 41. —
— Reim, Ackerland 39. —
— Reim, Ackerland 38. —

Straße.

Schlockſche Str.

— Sillebrandt 48. 277
— Luhs 51. 256
— Reim, Heuſchlag 55. —

Straße.

Eugenienſtr.

(Saſſenhof.)

Mit. 2. Gr. 64. Hyp. IV.

Schlockſche Str.

— Bergmann 9. 1048
1. Ramlau 8. 2099
3. Blau 7. 2032
5. Behrſing und Kraftkaln 17. 1049
— Behrſing 131. 2063
7. Kugelau 20. 1414
15. Matſon 21. 1083
— Steinbach 22. 1004

Gartenſtr.

Schlockſche Str.

— Städt. Bauplatz 4. —
2. Uppelinz, Ore, Buttel, Sommer, Melder 6. 1006
4. 6. Behrſing und Kraftkaln 2. 1049
— Saſſenhof 1. —
16. Wagner 147. 1935
18. Rickmann 146. 1608
20. Wagner 145. 1607

Gartenſtr.

Fabrikantenſtr.

(Saſſenhof.)

Mit. 2. Gr. 64. Hyp. IV.

Goldinger Str.

— Lemcke 116. 1484
1. Lemcke 117. 1080
3. Hartmann 118. 1286
5. Ore 109. 1265

Tapetenſtr.

Goldinger Str.

— Bauer 124. 1342
2. Kowarczyk 119. 1078

Tapetenſtr.

Fabrikſtr.

(Mühlgraben.)

heißt ſeit 1902 Aahoſſche Str.

Färberſtr.

Moſk. 3. Gr. 34. Hyp. III.

Matthäiſtr.

1. 3. 5. 7. St. Riga; Armenaſyl 105. —

Spargelſtr.

9. Städt. Bauplatz 88. —
11. Kresling 87. 1559
13. Klaws 86. 1605
15. Wihksnin 85. 1587
17. Weinberg 84. 280
19. Behrſing 83. 427
21. Puchert 82. 514
— do. 81. 428

Artillerieſtr.

— Rothberg 25. 2041
23. Schmidt 24. 2132
25. Schmidt 23. 1848
27. Roſenberg 22. 1696
29. Neuberg 156. 2141
— Grundſtein 21. 1540

Revaler Str.

Matthäiſtr.

2. Skuiſkubre 107. 524
— Awgul 159. 2160
4. Grunwald 166. 2168
6. Pahrup 167. 2183
6a. Janſohn 168. 2194
8. 10. Langewitz 152. 2028

Helenenſtr.

12. Kresling 113. 1580
14. Schrenck 114. 1847
16. Laukbrauzei 115. 1586
18. Adam-Oſche 116. 2279
20. Pogul 117. 1496
— Makarow 118. 1495

Artillerieſtr.

— Kruſchichin 134. 1489
22. Huhn 135. 1490
24. Sander 136. —
26. Reinock 137. 1569
28. Lablaiks 151. 2128
30. Sabakow 138. 1578
32. Wikmeſt 139. 2297

Revaler Str.

Falckenſtr.

Pet. 2. Gr. 26. Hyp. II.

Alexanderſtr.

— Städt. Grund 5. —
— Gorelowa 6. 356
— Wihksne 113. 1332
— Chocholkowa 127. 1615
— Seraſimow 7. 355

kl. Falckenſtr.

— St. Riga; Gemüſegarten 8. —
— St. Riga; Gemüſegarten 124. —
— zum Kirchhof d. Jeſuskirche 129. —
— zum Kirchhof d. Gertrudkirche 128. —
— Städt. Bauplatz 2. —
— Gertrud-Gem. 116. —

Stintſeeſtr.

Alexanderſtr.

Pet. 2. Gr. 26. Hyp. V.

— St. Riga (Waggonpark d. Straßenb. 4. —

kl. Falckenſtr.

4. Karklin 114. 242
6. Chocholkow 3. 67
— Städt. Baugrund 123. —

Stintſeeſtr.

Falckenſtr., kl.

Pet. 2. Gr. 26. Hyp. II.

Alexanderſtr.

1. Bartuſchewitz 11. 674
3. Kalning 10. 353
— Feldmann 9. 1519
— St. Riga; Gemüſegärten 8. —

Pet. 2. Gr. 26. Hyp. II.

Falckenſtr.

— Karklin 114. 242
— Chocholkow 3. 67
— Gorelowa 115. 241

Pet. 2. Gr. 26. Hyp. II.

Alexanderſtr.

— Gorelowa 6. 356
— Chocholkowa 127. 1615
— Wihksne 113. 1332
— Seraſimow 7. 355

Falckenſtr.

— St. Riga; Waggonpark d. Straßenbahn 4. —

Mühlgrabener Bahn.

Feldſtr.

Moſk. 3. Gr. 36. Hyp. III.

Revaler Str.

— Kalning 78. 2201
1. Brumberg 79. 1917
3. Eiſenberg 80. 1715
5. Aradſit 81. 1938
7. Wittenberg 82. 1925
— Bruhſis 83. 2081

Laboratoriumſtr.

— Kalning 6. 1937
9. Breedis 5. 1986
11. Kalning 109. 2308

Pernauer Str.

Revaler Str.

— Aſtaſchew 89. 2193
2. Tlapa 92. 2233
4. Pruhſis 94. 2234
6. Behrſing 95. 2238
8. Friedrich 96. 2243
10. Baltabohl 97. 2293
12. Neuland 98. 2287
14. Borch 99. 2247
16. Egliht 100. 2249

Pernauer Str.

Felliner Str.

Pet. 1. Gr. 11. Hyp. II.

Eliſabethſtr.

— v. Zirkwitz 112. 1454
1. v. Maydell u. v. Mellin 15. 1458
3. v. Maydell 117. 1486
3a. v. Maydell 104. 1485
5. Baptiſtenbethaus 97. 1311
7. v. Maydell 21. 1457

Mittelſtr.

9. Städt. Wohnh. 22. 21
11. Lüth 25. 20
13. Knigge 26. 1553

Wallſche Str.

Eliſabethſtr.

— Engelmann 89. 1427
2. Ludwig 125. 1545
2a. Behrſing 127. 1547
— Maydell 90. 88
— Pahrup 145. 1600
— Upit 147. 1612
— Upit 148. 1613

Mittelſtr.

4. Behrſing 91. 24
6. Häuſermann 93. 141
8. Häuſermann 94. 26

Wallſche Str.

Finkenſtr.

(Schwartzenhof.)

Mit. 2. Gr. 58. Hyp. IV.

Dorotheenſtr.

— Freudendorf 82. 1889

Amalienſtr.

— Kalning 72. 627
1. Larionow 71. 842
3. Szunke 70. 685
— Gode 69. 703

Bienenſtr.

Dorotheenſtr.

— Lambert 13. 628

Doblenſche Str.

2. Stanczik 53. 684
— Zihrul 54. 704

Bienenſtr.

Fiſcherſtr.

(Kiepenholm.)

Mit. 2. Gr. 62. Hyp. IV.

Möwenſtr.

— Bengſon 50. 1336

Kleine Möwenſtr.

— Städt. Baugrund 43. —

Ankerſtr.

1. Reekſting 125. 1932
3. Krauſe 130. 2045

Gypsſtr.

5. Seemel 97. 1502
7. Laſchkow 115. 1841
9. Kronenberg 114. 1942
11. Ballod 113. 1840

Netzſtr.

Möwenſtr.

6. 8. Remmes 49. 136
10. Rolle 48. 135
12. Groß u. Glinſkaja 47. 137
— Milais 44. 143

Ankerſtr.

— Purmal 27. 138
— Puls 28. 141

Gypsſtr.

— Bakkis 15. 1712
14. Winck 16. 1909
34. Krafting 17. 160

Netzſtr.

Flaggenſtr.

Mit. 1. Gr. 49. Hyp. IV.

Schiffsſtr.

— Seemannshaus 1. 104. 105

Durchbruch.

Schiffsſtr.

— Lange u. Sohn 7. 48

Durchbruch.

Flügelſtr.

(Benkensholm.)

Mit. 1. Gr. 52. Hyp. IV.

Bauskeſche Str.

— Kaſack 5. 1811
— Paëgle 4. 466
1. Plawneek 116. 1966
— St. Riga, Heuſchl. 3. —
— Scheper 2. 1557

Oskarſtr.

Düna.

Bauskeſche Str.

— Elmanirune 126. 1986
— Ewert 46. 465
— St. Riga, Heuſchl. 47. —

Kleine Flügelſtr.

— Ewert 49. —

Düna.

Flügelstr., kl.
(Benkensholm.)
Mit. 1. Gr. 52. Hyp. IV.
Flügelstr.
— Ewert 49. —
— Ruiko 50. 1959
— Rosband 51. 411
— Szymalunas 52. 384
— Ohsoling 53. —
— Stadt-Heuschlag 54. —
— Ligger 55. 1761
— Zihrul 56. 383
Bauskesche Str.

Flügelstr.
— St. Riga, Heuschl. 47. —
Bauskesche Str.

Fockenhöfsche Str.
(Fockenhof.)
Mit. 1. Gr. 73. Hyp. VI.
Bauskesche Str.
— Stahl 94. 3
2. Langensiepen 96. 1
4. A.-G. Trampe- 97. 299
6. bach u. Co. 98. 7
8. Nagling 99. 9
10. Ohsoling 100. 10
12. Buratschas 101. 8
12a. Buratsch 132. 1076
14. 16. Müller 118. 789

Bauskescher Weg.
— Szymolunas 95. 2
1. Langensiepen 96. 1
— Akt.-G. Trampebach u. Co. 117. 756
— 176. —

Frauenburgsche Str.
(Nordeckshof.)
Mit. 2. Gr. 66. Hyp. VI.
Bullensche Str.
— Laschkow 136. 434
1. Lewis 135. 231
3. Grünberg 134. 294
5. Tauring 133. 267
7. Leepa 132. 265
9. Lutz 131. 190
11. Spuhre gen. Spohre 130. 192
Straße.
13. Aboling 129. 264
— Zinne 128. 280
Schlocksche Str.

Bullensche Str.
— Koslow 81. 266
2. Ramman 87. 661
4. Pukkit 88. 268
6. Zihrul 91. —
8. Wannag 92. 779
10. Lasding 99. 1080
12. Kleinberg 100. 198
Sauckensche Str.
14. Stugge 101. 195
Ruhenthalsche Str.
16. Kiesis 125. 191
— Silgalw 126. 184
— Gennert 127. 496
Schlocksche Str.

Friedensstr.
Pet. 2. Gr. 24. Hyp. II.
Nikolaistr.
1. Berg 53. 459
Straße.
3. Diakonissen-Ver. 64. 1320
5. Sprohgis 52. 461
7. Diakonissenh. 51. 460
9. Himmelf.-Kirche 50. 296
11. Himmelf.-Kirche 50. 296
13. Pokrow-Kirche 50. 296
15. Himmelf.-Kirchen-Haus 50. 296
17a. Pokrows Kirchen-Frauenstift 50. 296
17b. Pokrows Kirchen-Schule 50. 296
19. Braun 37. 494
21. Preede 36. 495
Torgelsche Str.
Hospitalstr.
— Administration d. Kirchhofswege 35. —
23. 25. Morgen 32. 482
27. Seidlitz 30. 483
29. Chorol 29. 491
Pet. 2. Gr. 25. Hyp. II.
Erbsenstr.
31. Sewischko 120. 310
31a. Lahzis 130. 1445
33. Lahzis 121. 309
35. Koch 122. 322
37. Oppel 123. 438
39. Bergmann 124. 1443
— Raeder 136. 1637
41. v. Mengden 113. 303
41. Nord 134. 1478
43. Rominskaja 125. 487
Kasernenstr.

Pet. 2. Gr. 26. Hyp. II.
Revaler Str.
2. Kirilow 87. 667
4. Doebler 88. 676
6. Adrianow 89. 700
8. Flemming 90. 675
10. Leimann 91. 531
12. Baugesellschaft 92. 532
14. St. Riga; Quartieramt 119. —
Straße.
— Stadt-Anlagen 93. —
Pokrowstr.
— Jakobi-Friedhof 23. 1364
16. Stadtkirchhöfe 20. 492. 507
— Petri- u. Dom-Friedhof
Stintseestr.

Friedrichsholmer Ufer.
Mit. 1. Gr. 51. Hyp. IV.
(Hasenholm.)
Holmstr.
— Städt. Stapelpl. 32. —
Düna.

Holmstr.
— Strauch u. Kruhmin 31. 2049
(Friedrichsholm.)
1. 2. 3. Strauch und Kruhming 30. 1471
4a. Purring 90. 1571
4. Purring 27. 429
5. Grünwald 26. 1513
6. Stubis 25. 430
Kleine Holmstr.
7. Berlin 33. 431
8. Papkow 34. 1221
9. Berlin 35. 432
1. Adamowitsch 36. 1694
— Runge 91. 1735
2. Bukel 37. 1914
Strauchstr.
— Krischjansohn 38. 433
10. Krischjansohn 39. 2016
11. Sahlit 40. 435
12. Swihkul 41. 1318
13. Kruhming 42. 434
14. Magidson 43. 1936
— Schalit 49. 1208
15. Magidson 45. 415
— Städt. Stapelpl. 44. —
Hasenholmsches Ufer.

Friedrichsstr.
(Kojenholm.)
Mosk. 4. Gr. 48. Hyp. III.
Stapelstr.
— Jacobsohn 45. 1869
1. Schneider 44. 1876
3. Linde 43. 1877
5. Dombrowsky 42. 1875
Kojenholmsche Str.
— Diedrichssohn 101. 2265
Charkower Str.
— Städt. Baugrund 96. —
— Utechina 40. 2105
Moskauer Str.

Stapelstr.
— Dombrowsky 53. 1878
Kojenholmsche Str.
2. St. Riga; (Wagenpark d. Straßenbahn) 95. —
— Ladygin 66. 1609
Moskauer Str.

Fruchtstr.
(Schwartzenhof.)
Mit. 2. Gr. 58. Hyp. IV.
Lagerstr.
— v. Krukowsky 132. 830
1. Purwing 120. 831
Bienenstr.
3. Hönisch 119. 1177
5. Woiwod 118. 844
— Bartul 117. 853
Amalienstr.
7. Norenberg 95. 948
— Pahn 94. 947
Dorotheenstr.
— Krause 93. 949
9. Reimann 92. 940
11. Schmiedeberg 91. 953

Lagerstr.
— Jackson 133. 812
2. Meininger 140. 832
Bienenstr.
4. Behrmann 141. 867
4a. Kalning 142. —
6. Pätz 143. 1360
6a. Lieven 144. 868
— Edelstein 148. 843
— 158. —
8. Gebauer 151. 892
Amalienstr.
— Ehken 152. 951
Dorotheenstr.

Mit. 2. Gr. 57. Hyp. IV.
— Eiche 59. 941
10. Braun 58. 1352
12. Schepsky 57. 955
14. Sutte 56. 946
16. v. Porthan 55. 939

Fuchsstr.
Monrepos.
V.O.V. Gr. 86/14. Hyp. V.
Jutestr.
Private Gr.-Nr.
— Zimmermann 61
2. Rosenblatt 62
4. Mednis 63

Fuhrmannsstr.
(Schwartzenhof.)
Mit. 2. Gr. 57. Hyp. IV.
Laubstr.
1. Laube 85. 879
— Schwartz 86. 1610
3. Schwartz 88. 1295
5. Thalberg 87. 880
7. Krause 89. 881
9. Luhmann 90. 1396
11. Brasle 91. 893
13. Feldmann 92. 888
15. Zinowsky 94. 887
17. Braschkis 93. 886
Talsensche Str.
17a. Buschmann 146. 1634
19a. Sunna 147. 1702
19. Battar 115. 1438
21. Batenina 116. 1990
23. Reinberg 117. 1920
25. Paschkowskaja 118. 894
27. Neujahr 119. 895
Mit. 2. Gr. 57. Hyp. VI.
27a. Neujahr 137. 1414
Gravenhöfsche Str.
29. Koretzki 120. 86
Mit. 2. Gr. 57. Hyp. IV.
31. 33. Albing 121. 1806
Mit. 2. Gr. 57. Hyp. VI.
35. Petzel 122. 272
37. 39. Ahboling 123. 85
Kleine Lagerstr.

Mit. 2. Gr. 59. Hyp. IV.
Laubstr.
4. Freimann 85. 891
6. Kalning 86. —
8. Weidemann 87. 901
10. Seemel 88. 1430
12. Leiland 89. 1518
14. Kasparsohn 90. —
16. Stuhre 91. 1447
18. Stuhre 92. 1366
Jabelnsche Str.
— Lambert 105. 907
20a. Baron Rosen 181. 1714
20. Wollner 106. 827
22. Krause 107. 841
24. Sehje 108. 900
26. Stoll 109. 1964
28. Kapral 110. 890
Stresowstr.
30. Wihlip 111. 889
32. Tier-Asyl 112. 1317
Drehlingstr.
34. Stuebing 113. 1448
Mit. 2. Gr. 59. Hyp. VI.
36. Widmont 114. 84
38. Bogdanowitsch 115. 274
40. Grosch 142. 324
Mit. 2. Gr. 59. Hyp. IV.
42. Finkler 116. 1478
Mit. 2. Gr. 59. Hyp. VI.
44. Trautmann 117. 82
46. Krastin 118. 83
Margaretenstr.

Gabrielstr.

Mosk. 4. Gr. 47. Hyp. III.
Moskauer Str.
— Linde 114. 1730
1. Djenne 90. 2204
— Djenne 136. 2365
Kleine Moskauer Str.
— Mannsohn 89. —
3. Schauer 88. 1897
5. Purring 86. 2355
7. Willumsohn u. Legsdin 85. 2419
9. Resgal 84. 2386
Wjäsmasche Str.
———
Moskauer Str.
— Braun 115. 1915
2. Preede 119. 2027
4. Ahbelit 135. 2415
4a. Welitschko 120. 1081
6. Miesen 122. 2394
Wjäsmasche Str.

Gartenstr.

(Sassenhof.)
Mit. 2. Gr. 64. Hyp. IV.
Schlocksche Str.
1. v. Sengbusch 69. 1000
3. v. Sengbusch 68. 1001
5. Plahms 64. 1497
Konsulstr.
———
Torfstr.
7. Suksne 53. 1469
9. Munter 52. 1495
11. Munter 51. 1498
— Sassenhof. Moor 49. —
13. Steinbach 48. 1004
15. Taube 47. 1056
17b. Frank 153. 1681
17a. Frank 46. 1054
Moritzstr.
21. Kaulin 143. 1684
23. Mickelsohn 142. 1585
25. Seeberg 138. 1543.
— Maurach 132. 1522
Annenhöfsche Str.
———
Schlocksche Str.
— v. Sengbusch 16. 1000
2a. Lange 154. 1669
2. Ljälin, gen. Kurmanow 18. 1002
4. Ljälin, gen. Kurmanow 19. 1003
4a. Bulowsky 134. 1539
6. 8. Matson 21. 1083
— Steinbach 22. 1004
Eugenienstr.
— Wagner 145. 1607
10. Ohsis 23. 1017
12. 14. Poppe 24. 1005
16. Bobet 25. 1059
18. Christ 27. 1062
20. Christ 168. 1758
Moritzstr.
— 172. —
— Köslin 169. 1819
32. Ernstson 148. 1605
34. Ratneek 144. —
36. Jansohn 141. 1564
38. Bertum 157. 1715
— Surwillo 133. 1524
Annenhöfsche Str.

Gartenstr.

heißt seit 1902 Treydensche Str

Gefängnisstr.

Pet. 3. Gr. 17. Hyp. II.
Invalidenstr.
— Laumann 94. 1138
— Städt. Wohnh. 93. 1279
— Städt. Wohnh. 92. —
— Städt. Baugr. 91. 1572
Ambosstr.
———
Invalidenstr.
— Krone; Kriegshospital 67. —
— Städt. Bauplatz 68. —
Ambosstr.

Geierstraße

heißt jetzt Kaugernsche Str.

Georgenstr.

Stadt 2. Gr. 10. Hyp. I.
Todleben-Boul.
1. v. Boetticher 21. 402
3. Brinkert 22. 926
5. Bornholdt 23. 406
Andreasstr.
7. Nesterow 24. 992
9. Jürgens 27. 971
— Hopfe 82. 1003
Elisabethstr.
———
Todleben-Boul.
2. Feitelberg 41. 415
2a. Nesterow 35. 413
Andreasstr.
4. Bartsch 28. 427
6. v. Transehe-Roseneck 30. 410
8. do. 31. 408
Elisabethstr.

Gerberstr.

Mosk. 2. Gr. 32. Hyp. III.
Gertrudstr.
— Kruglow 75. 1933
1. 3. Woite 77. 1211
5. Plath 78. 849
7. Lobanow 41. 847
9. Ramin 40. 1856
11. Bronsert 39. 848
13. Bruhwer 38. 1695
— Alexejew 37. 1694
Säulenstr.
———
Gertrudstr.
2. Jägermann 111. 1798
4. Kymmel 107. 1377
6. Rakowsky 79. 1602
8. v. Sengbusch 80. 1376
— Sarring 81. 1539
Säulenstr.

Gertrudstr.

Pet. 1. Gr. 20. Hyp. II.
Nikolaistr.
1. v. Zirkwitz 53. 185
3. Eickert 54. 186
— Ziegler v. Schaffhausen 48. 187
Schulenstr.
5. Rotes Kreuz 47. 576
7. Krohm 46. 191
9. Behling 45. 192
— Kleingarn 44. 193
Kirchenstr.
— Petersohn 36. 268
— Baugesellschaft 35. 412
Alexanderstr.
———
Pet. 1. Gr. 22. Hyp. II.
11. Wiers 22. 719
13. Kerkovius 24. 812
15. Kerkovius 25. 819
17. Kerkovius 26. 818
19. 21. Jansohn 27. 813
Brunnenstr.
23. 25. Kempel 44. 809
27. Pflaum 42. 815
— Semgall 41. 1292
Dorpater Str.
29. Klumberg 83. 912
31. Kiesewetter 84. 1335
33. 35. Kiesewetter 85. 958
37. Skuje 86. 946
— Butowsky 87. 945
Suworowstr.

Mosk. 2. Gr. 29. Hyp. III.
— Sawertkin, Olschewskaja, Nowikowa 118. 156
39. Kergalw 119. 181
41. Zimmermann und Silbert 120. 192
43. Wruck 121. 198
45. Petrow 122. 219
47. Wykmann 123. 207
— Zube 124. 214
Marienstr.
49. Osche 96. 218
51. Freymann 95. 221
53. Petersohn 94. 220
55. Schmick 93. 302
57. Sage 92. 223
59. Pfeiffer 91. 286
61. Salzmann 90. 228
63. Steinert 89. 242
65. Jursohn 88. 243
67. Hjordt 87. 244
69. 71. Stroem 86. 249
73. Tidrik 84. 253
75. Andree 83. 254
77. Andree 82. 255
79. Graumann 81. 296
Sprenkstr.

Mosk. 2. Gr. 32. Hyp. III.
81. Reimann 57. 1087
83. Andersohn 58. 1088
85. Alexandrowa 59. 1089
87. Ibsen 60. 1214
89. Moß 61. 1090
91. Eljaschew 62. 1091
93. Helfand 63. 1092
95. Juckum 64. 1094
97. Kropp 65. 1093
99. Cholewo 66. 1122
101. Hiller 67. 1123
103. Rohl 68. 1383
105. Idelsack 69. 1382
107. Schultz 70. 1681
109. Upiht 71. 1192
111. Pink 72. 1185
113. Plakan 73. 1272
115. Ehmke 74. 1389
117. Kruglow 75. 1933
Gerberstr.
119. Jägermann 111. 1798
121. Garbell 110. 1271
123. Levy u. Wolpert 109. 1342
125. Meißner 108. 1327
127. Stabusch 105. 1237
129. Sokolow 104. 1270
131. Block 103. 1284
133. Kutilin 102. 1680
135. Treyde 101. 1285
Wolmarsche Str.
———
Pet. 1. Gr. 20. Hyp. II.
Nikolaistr.
— v. Pistohlkors 56. 230
2. v. Teichmann, Majewsky 55. 189
— v. Stankiewicz 65. 225
Schulenstr.
4. Siecke 66. 190
6. Stamati 67. 229
8. Riebensahm 76. 194
— Gertrudkirche 77. —
Kirchenstr.
— Aull 80. 565
10. 12. Tupikow 78. 413
Alexanderstr.

Pet. 1. Gr. 22. Hyp. II.
— Lange 50. 717
14. Tauring 49. 820
16. Schwolkowsky 48. 822
18. Walter, Kröger und v. Holst 47. 821
20. Büjanhoff 57. 827
Brunnenstr.
22. 24. Kaufmann 65. 816
Dorpater Str.
— Hoffmarck 66. 911
26. Hoffmarck 82. 939
28. Minuth 81. 938
30. Alksne 80. 937
32. Steinberg und Draudsing 79. 961
34. Franzkewitsch 78. 957
— Donack 77. 960
Suworowstr.

Mosk. 2. Gr. 30. Hyp. III.
— Ruhtenberg 1. 153
36. Tjupin u. Solowjew 3. 458
38. Preiß u. Jacobsohn 4. 172
40. Lietz 5. 171
42. Kalning 6. 193
44. Stauden 7. 201
46. Nolle 8. 204
Marienstr.
— Rosewski 139. 209
48. Bahlin 140. 224
50 Hirschfeldt 141. 212
52. Rings 142. 438
54. Windisch 143. 213
56. Kaugar 144. 222
58. Silpert 145. 395
60. Tetter 146. 226
62. Herzberg 147. 377
64. Kergalw 150. 241
Sprenkstr.

Mosk. 2. Gr. 31. Hyp. III.
66. Bergbohm 68. 990
68. de Livron 70. 1086
70. Jummick 71. 1175
72. Zitronbaum 72. 1177
74. Zitronbaum 73. 786
76. Markowa 74. 788
78. Eisenack 75. 1021
80. Krahm 76. 1174
82. Jakobs 77. 1172
84. Grawer 78. 1141
86. Ramsch 79. 1994
88. Karlsohn 80. 1213
90. Petrow 81. 1142
— Seiler 82. 1143
Katholische Str.

92. Malinin 83. 1375
94. Rauthe 84. 1373
96. Weinberg 104. 1374
98. Mengis 103. 2162
100. Sokolow 102. 2163
102. Sailer 101. 1560
104. Bumagow 99. 1651
106. Terechow 98. 1235
108. Afonasjewa 97. 1326
110. Zwetkow 96. 1352
Polotzker Str.

Gesellenstr.
(Gravenhof.)
Mit. 2. Gr. 57. Hyp. IV.
21. Menschikow 29. 1401
— Städt. Bauplatz 30. —
23. Fritzsohn 31. 574
25. Buschmann 32. 573
27. Rohlis 33. 565
Dorotheenstr.
29. Kiplok 34. 614
31. Klimenko 139. 1410
— Mairim, gen. Marcus 157. 2046
— Roslach 40. 549
— Uhlmann 41 547
— Martens 42. 548
Kleine Lagerstr.
——
4. Jacobsohn 46. 528
6. Strasding 45. 529
Straße.
— Städt. Bauplatz 133. —
Dorotheenstr.
— Städt. Baugrund 44. —
2. (22) Sarring 140. 1423
— Städt. Marktpl. 43. 1419
Waisenhausstr.

Gildstubenstr.
Stadt 1. Gr. 6. Hyp. I.
Scheunenstr.
1. St. Riga, Steuerverwaltung 42. 316
3. Johannis-Gilde 43. 315
5. do. 44. 314
Kleine Schmiedestr.
——
Scheunenstr.
2. Krakau 41. 312
4. Große Gilde 39. 313
6. Große Gilde 38. 387
Kleine Schmiedestr.

Glasstr.
Pet. 3. Gr. 17. Hyp. II.
Asylstr.
— Kerkovius 2. 1242
Schienenstr.
——
Asylstr.
— v. Sengbusch 107. 1146
Schienenstr.

Glockenstr.
(Schwarzenhof.)
Mit. 2. Gr. 61. Hyp. IV.
Bäckerstr.
1. Rosenberg 117. 738
3. Silling 116. 736
5. Kornet 114. 734
Taubenstr.
Mit. 2. Gr. 59. Hyp. IV.
— Blinow 12. 730
7. Goschee 11. 729
9. Stesser 10. 728
11. Koch 9. 727
13. Stinus 8. 726
15. Musikant 7. 1511
Olgastr.
——
Bäckerstr.
Mit. 2. Gr. 61. Hyp. IV.
— Riegert 112. 648
— Reithlingshöfer 113. 650
— Heyster 143. 1937
Taubenstr.
Mit. 2. Gr. 59. Hyp. IV.
— Rentsch 1. 651
— Rohloff 2. 652
— Kondrat 3. 712
— Kaschin 4. 715
— Kahl u. Kerkovius 5. 716
— Grünfeldt 6. 720
Olgastr.

Gogol-Str.
hieß bis 1901 Bahnhofsstr.
Mosk. 1. Gr. 4. Hyp. I.
Marienstr.
1. 3. Krone; Dwinsker Bahnhof 3. 694
5. Blechmann 4. 695
7. Lutter 5. 696
Turgenjewstr.
Mosk. 1. Gr. 41. Hyp. III.
9. Verkünd.-Kirche 15. 2170
11. Nasarow 16. 134
13. Wolobrinsky 17. 133
Smolensker Str.
15. 17. Klimow 18. 132
19. Rig. Spar- u. Leihkasse 20. 131
21. Ruhting 21. 129
Jesuskirchenstr.
23. Kulikow 33. 422
25. Gr. Synagoge 34. 125
— do. 35. 126
Mühlenstr.
——
Mosk. 1. Gr. 4. Hyp. I.
Marienstr.
— Städt. Anlagen 96. —
— St. Riga; verpachtet der Bolder. Bahn 95. —
— Städt.Stapelpl. 116. —
— Städt.Stapelpl. 117. —
— St. Riga; Standplatz f. Lastfuhr. 115. —
— III. Ambarenviertel— —
Ambarenstr.
— II. Ambarenviertel — —
Ulenbrokfche Str.
2. Kaufhof, Bauplatz 6. 1029
Turgenjewstr.
Mosk. 1. Gr. 42. Hyp. III.
— Alter Kaufhof 38. 712
— do. 73—60. 747—734
— do. 39. 713
Smolensker Str.
Mosk. 1. Gr. 41. Hyp. III.
4. 6. Heinicke 49. 536
8. 10. Wassiljew 47. 1967
Jesuskirchenstr.
12. Turschetzky 36. 538
14. Atlas 39. 540
16. Treymann 40. 541
Mühlenstr.

Goldinger Str.
(Sassenhof.)
Mit. 2. Gr. 63. Hyp. IV.
Dünamündesche Str.
1. Rohl 111. 1019
3. Schürmann 112. 1052
5. Laßmann 113. 1051
7. Adamsohn 114. 1050
9. Ettinger u. Sackheim 115. 996
11. Rig. Drahtind. 110. 994
13. 15. Schwartz 116. 1020
17. Wichmann 117. 1018
— Eglitt 118. 1255
Schlockfche Str.
Mit. 2. Gr. 64. Hyp. IV.
19. Hößly 84. 1021
— Schubit 175. 2030
21. 23. Pirang 85. 1022
25. St. Johannis-Kirchenschule 86. 1023
27. 27a. 27b. Pirang 87. 1024
Philippstr.
29. Sukki 88. 1025
31. Treyde 89. 1026
33. Bredenschey 90. 1027
35. Platz 91. 1016
37. v. Kieseritzky 92. 1028
Gregorstr.
39. Ribbe 113. 1029
41. Kuhfuß 114. 1061
Mit. 2. Gr. 64. Hyp. VI.
43. Dreßler 123. 125
45. Kablitz 115. 126
Mit. 2. Gr. 64. Hyp. IV.
47. 49. Lemcke 116. 1484
Fabrikantenstr.
51. Bauer 124. 1342
Tapetenstr.
Bolderaaer Bahn.
——
(Schwarzenhof.)
Mit. 2. Gr. 61. Hyp. IV.
Dünamündesche Str.
— Bischof 33. 782
Klingerstr.
— Pohne 140. 1749
2 Pohne 139. 1754
— Henschel 138. 1732
2b. Alsleben 130. 1545
2a. Alsleben 128. 1536
4. Bartels 127. 1529
4a. v. Roth 126. 1531
(Sassenhof.)
6a. Stackemann 36. 1530
Mit. 2. Gr. 60. Hyp. IV.
Schlockfche Str.
— Rahlenbeck 38. 780
6. Stackemann 36. 1442
8. Riwosch 35. 1069
10a. Budde 118. 1924
10. Michelson 34. 1067
Straße.
12. Kolesnikow 33. 1092
14. Reithlingshöfer 30. 1088
— Kröger 29. 1064
Philippstr.
— Ratschinski 26. 2061
16. Tscheluchin 25. 1063
Straße.
18. Rosa 24. 1091
20. Haibitsch 23. 1093
22. Fehrmann 20. 1090
Gregorstr.
24. Schweinfurth 19. 1065
26. Seuberlich 18. 1089
28. Stieda 17. 1068
Margaretenstr.
Mit. 2. Gr. 60. Hyp. VI.
— Scheluchin 122. 1199
Kleine Goldinger Str.
— Kuntzendorff 2. 94
Bolderaaer Bahn.

Goldinger Str., kl.
(Sassenhof)
Mit. 2. Gr. 60. Hyp. VI.
Goldinger Str.
1. 1a. Kuntzendorff 2. 94
3. Alexejew 3. 727
Straße.
5. Schoch 4. 323
Tapetenstr.
——
Goldinger Str.
— Bagg 135. 1545
2. Großmann 16. 93
4. Misrok 132. 1219
Valentinstr.
6. Gussew 131. 1205
8. Winter 5. 290
— Kandis 68. 470
Kalnezeemsche Str.

Grabenstr.
(Groß-Klüversholm.)
Mit. 1. Gr. 49. Hyp. IV.
Steinstr.
— Legsding 104. 15
1. Segal 103. 14
3. 5. Kreewing 102. 16
7. Jansohn 95. 26
— Städt.Baugrund 101. 28
Schonerstr.
9. Trohne 61. 94
11. Stillbach 60. 93
13. Stillbach 59. 92
15. 17. Wittberg 58. 90
19. 21. Beyer 57. 87
23. 25. 27. Kleber 56. 84
— Lucht 71. 55
29. Wissotzky 54. 56
Klüverstr.
31. Upit 53. 57
31a. Egath 155. 1892
33. Neukirch 45. 77
35. Trin.-Kirchenh. 46. 101
37. Masuhr 47. 73
39. Maslow 49. 62
Tusowstr.
41. Tusow 21. 66
43. Jannewitsch 20. 69
45. Lissowskaja 18. 70
47. Lissowskaja 19. 71
— St. Riga, Ufer 17. —
Durchbruch.
——
Steinstr.
— Nowikow 130. 106
2. Nowikow 131. 1213
— Wege-Minist. 132. 1274
Schoonerstr.
4. Schütz 145. 1405
6. Stillbach 33. 96
8. 10. Lucht 34. 91
12. Schwabe 35. 89
14. Neuland 36. 88
16. III. Ges. gegens. Kredits 37. 86
18. Remigolsky 38. 85
20. Bajohr 39. 82
22. Stuhlmann 40. 81

24. Lahz 41. 80
26. Tauchnitz 42. 79
28. 30. Kastaun 43. 78
32. 34. Zepp 44. 76
Kleine Grabenstr.
36. Zepp 26. 74
38. Zepp 23. 72
40. Tusow 22. 1371
Durchbruch.

Grabenstr., kl.

(Groß-Klüversholm.)
Mit. 1. Gr. 49. Hyp. IV.
Grabenstr.
— Zepp 44. 76
4. Jakobsohn 27. 75
— Kaufmann 32. 108
Durchbruch.
———
Grabenstr.
— Zepp 26. 74
— Städt. Stapelpl. 24. —
— Zepp 25. 1258
Durchbruch.

Grandstr.

(Ilgezeem.)
Mit. 2. Gr. 63. Hyp. IV.
Dünamündesche Str.
— Hofmann 4. 1104
1. Sperling 3. 1105
3. Rohrbach 2. 1106
Mit. 2. Gr. 77. Hyp. VI.
(Weißenhof.)
5. Hesse 35. —
7. Neudorf 33. —
9. Leyer 34. —
Mit. 2. Gr. 63. Hyp. IV.
(Ilgezeem.)
Dünamündesche Str.
— Schagomogow 5. 1113
— Grohmann 6. 1111
2. Behr 7. 1895
4. Botschkowsky 8. 1107
Piltensche Str.
— A.-G. Textil 22. 1157

Grasstr.

(Seifenberg.)
Mit. 1. Gr. 73. Hyp. IV.
Nummershöffsche Str.
— Meyer 84. 476
— Kahle 85. 507
— Hebenstreit (Bienenhof) 89. 520
Bauskesche Str.
———
Nummershöffsche Str.
— Wulffsohn 86. 475
— Hebenstreit und Graß (Bienenhof) 89. 520
— Knopp 92. 519
Bauskesche Str.

Gravenhöffsche Str.

Mit. 2. Gr. 57. Hyp. VI.
Fuhrmannsstr.
— Koretzki 120. 86
Mit. 2. Gr. 57. Hyp. IV.
— Brauer 135. 1364
Mit. 2. Gr. 56. Hyp. VI.
Kl. Lagerstr.
— Reekstin 137. 1495
— Klawin 119. 1070
— Ansohn 79. 80
— Carlile 84. 79
— Flamingo 85. 704
Windauer Str.
— Städt. Markt 118. —
— Städt. Bauplätze 95. —
Libauer Str.
———
Mit. 2. Gr. 57. Hyp. VI.
Fuhrmannsstr.
— Neujahr 137. 1414
Mit. 2. Gr. 57. Hyp. IV.
— Busch 130. 1169
Mit. 2. Gr. 56. Hyp. VI.
Kl. Lagerstr.
— A.-G. Prosiwet 136. 1482
— Ansohn 79. 80
Windauer Str.
— St. Riga; 2. Krankenhaus 115. —
Libauer Str.

Grebenschtschikowstraße.

Mosk. 1. Gr. 43. Hyp. III.
Uferstr.
— Act.-G. Perfect 134. 861
Badstubenstr.
— Dedussow 133. 885
Moskauer Str.
———
Mosk. 4. Gr. 48. Hyp. III.
Uferstr.
— Grebenschtschikowsche Anstalt; Bethaus 2. 2391
— Grebenschtschikowsche Anstalt 1. 2390
Moskauer Str.

Gregorstr.

(Schwartzenhof.)
Mit. 2. Gr. 60. Hyp. IV.
Hagensberger Str.
1. Schiller 107. 1813
— Schweinfurth 19. 1065
(Sassenhof.)
Mit. 2. Gr. 64. Hyp. IV.
Goldinger Str.
1a. Ribbe 113. 1029
3. Ribbe 112. 1275
5. Goerner 111. 1270
7. Stack 110. 1457
9. Gaile 108. 1099
— Gaile 181. 2091
Tapetenstr.
Bolderaaer Bahn.
Mit. 2. Gr. 76. Hyp. IV.
— Krone; Oreler Bahn 36. —
Tuckumer Bahn.
———
(Schwartzenhof.)
Mit. 2. Gr. 60. Hyp. IV.
Hagensberger Str.
— 111. —
Baldohnsche Str.
— Scholz 20. 1090
(Sassenhof.)
Mit. 2. Gr. 64. Hyp. IV.
Goldinger Str.
— v. Kieseritzky 92. 1028
2. Petersenn 93. 1030
4. Hassel 174. 2004
6. Johannsohn 94. 1031
8. Bergengrün 95. 1096
10a. Gill 156. 1687
10. Lamz 96. 1095
Tapetenstr.
Bolderaaer Bahn.
Mit. 2. Gr. 76. Hyp. IV.
— Krone; Oreler Bahn 330. 2040
Tuckumer Bahn.

Grenzstr.

(Thorensberg.)
Mit. 1. Gr. 55. Hyp. IV.
Altonaer Str.
— Burlow 46. 1422
1. Lindersohn 47. 1425
Marenstr.
— Städt. Bauplatz 38. —
Mitauer Bahn.
Mit. 1. Gr. 54. Hyp. IV.
— St. Riga, Wald 90. —
— St. Riga, Kinderkrankenhaus 101. —
— Karew 98. 1412
Mitauer Chaussée.
(Atgasen.)
Mit. 1. Gr. 74. Hyp. VI.
Mitauer Chaussée.
— Bowtowitsch 36. 766
Teichstr.
2a. Pillin 116. 475
— Arro 150. 1372
2. Poschokinskaja 1. 427
4. Hasenfuß 2. —
6. Behrsing 3. 780
8. Blumfeld 4. 841
10. Blumfeld 5. 949
Eisenbahnstr.
Mit. 1. Gr. 83. Hyp. VI.
(Lindenruh.)
Private Gr.-Nr.
12. Bergkind 71
14a. Rose 70a
14. Walentschuk 70
Mitauer Bahn.
16. Schiesmann 69
Abgulden'sche Str.
18. Böttcher 49
Alschwanger Str.
20. Waldowsky 48
22. Base 48a
Theringer Str.
24. Muraff 23a
26. Rohsit 23c
28. Stanzelis 23d
28a. Kriepen 24d
30. 32. Jansohn 23
Altonaer Str.
— Rose 22
— Grauding 7
Altenburgsche Str.
— Sandersohn 6a
34. Alexandrowitsch 6
36. Pazewitsch 6d
38. 40. v. Rautenfeld 6e
42. Schwollmann —
Marien-Mühlen-Bach.

Griwasche Str.

(Nordeckshof.)
Mit. 2. Gr. 67. Hyp. VI.
Kownosche Str.
1. Krastin 99. 1151
3. Witte 173. 995
— Wannag 98. 551
Bullensche Str.
— Wilzing 169. 1065
———
Kownosche Str.
2. Hellmann 113. 605
Bullensche Str.
— Jermolajew 168. 910

Grobinsche Str.

(Thorensberg.)
Mit. 1. Gr. 55. Hyp. IV.
Marienmühlenstr.
— Borchert 7. 278
1. v. Schröder 8. 313
do. 9. —
3. Treulieb 50. 1456
5. Kriwetzky 13. 298
Kirchhofstr.
———
Tuckumer Bahn.
2. Ferschtow 34. 343
4. v. Rautenfeld 35. 363
6. Filipowicz — —
— v. Rautenfeld 36. 368
Mit. 1. Gr. 55. Hyp. VI.
— Krone; Oreler Bahn 53. 1377
Private Gr.-Nr.
— Januschis 77
Kleine Altonaer Str.

Grodnosche Str.

(Nordeckshof.)
Mit. 2. Gr. 66. Hyp. VI.
Bullensche Str.
— Kreßler 191. 1127
— Kreßler 32. 228
Kreßlerstr.
— Baar 192. 1156
1. Kruhming 36. 520
3. Putring 37. 226
5. Popow 38. 226
7. Tschakschtinski 39. 724
— Grigorjew 45. —
Wilnasche Str.
———
Bullensche Str.
— Reim, Heuschlag 31. —
2a. Feldmann 171. 917
Kreßlerstr.
— Kreßler 179. 1002
2. Ujert 30. 227
4. Klimm 29. 738
6. Weinberg 28. 226
8. Sahlit 27. 312
10. Werth 26. 1141
12. Radionow 25. 283
Wilnasche Str.

Grotenstr.

(Nordeckshof.)
Mit. 2. Gr. 66. Hyp. VI.
Hofesstr.
— Opp 155. 495
1. Harnisch 154. 259
3. Daunberg 153. 583
5. Upen 152. 709
— Kangur 151. 516
7. Windt 150. 248
— Suberg 148. —
Schlocksche Str.
Mit. 2. Gr. 65. Hyp. VI.
— Krause 33. 694
9. Lietz 30. —

— Wihtol 29. 532
— Lobanowskaja 28. 912
Straße.
——
Mit. 2. Gr. 66. Hyp. VI.
Hofesstr.
2. Stalidsan 140. 558
— Reim; Hof Nordeckshof 138. 162
4. Kronberg 141. 251
6. Eesalmann 142. 1001
8. Sarring 143. 258
10. Kruhming 145. 528
12. Breier 144. 657
— Mehlbard 147. 716
Schlocksche Str.
Mit. 2. Gr. 65. Hyp. VI.
— Kruhming 34. —
14. 16. Eidrewitz 35. 176
18. Rohme 36. 650
— Reim, Ackerland 37. —
Straße.

Grünstr.

Pet. 1. Gr. 19. Hyp. II.
Mühlenstr.
1. Ruhtenberg 32. 150
3. Behrsing 18. 428
5. Rickmann 85. 1313
7. Friesen 17. 429
9. Städt. Mietshaus 16. 430
Ziegelstr.
——
Mühlenstr.
— Hansen 58. 158
— Kergalw 73. 168
2. Riegert 59. 160
4. Riegert 60. 695
6. Jagodsinskaja 61. 171
8. Wehlert 62. 179
Ziegelstr.

Gummistr.

(Gravenhof.)
Mit. 2. Gr. 57. Hyp. IV.
Talsensche Str.
— Semenow 109. 612
2. Grubert 108. 679
— Schamping 110. 585
— Mündel 138. 1411
——
Talsensche Str.
— Warter 104. 497
— Mündel 152. 1904
1. Mündel 107. 523

Gustavstr.

(Thorensberg.)
Mit. 1. Gr. 54. Hyp. IV.
Kleine Altonaer Str.
— Horst 82. 349
2. Irrmann 80. 352
4. Kruhming 79. 1444
— Bockrodt 78. 1294
Olivenstr.
——
Kleine Altonaer Str.
— Thorensb. Lett. Hilfs-Verein 83. 318
1. Krumin 110. 1639
— Steinert 109. 1616
Olivenstr.

Guttenbergstr.

Stadt 1. Gr. 7. Hyp. I.
Stifts-Ausfahrt.
— Stadt, Marktpl. 35. —
— St. Riga, Traktör 34. —
Neustr.
——
Stifts-Ausfahrt.
— Girgensohn 36. 216
— Häcker 37. 215
— Laschkow 39. 213
— Schwartz 40. 1032
Neustr.

Gymnastikstr.

Mit. 1. Gr. 73. Hyp. IV.
(Seifenberg.)
Depkinsstr.
— Hofmann 20. 457
— Städt. Baupl. 160. —

Mit. 1. Gr. 74. Hyp. VI.
1. Baschkirowa (Bellevue) 99. 31
Ebelshöfsche Str.
— Städt. Baupl. 147. —
(Atgasen.)
3. Polak 107. 485
5. Hartmann 90. —
— Girwehdt 75. 1149
Mitauer Chaussée.
— Jankowski 48. 567
7. Beimann 49. 768
9. Podneek 50. 538
11a. Feindt 136. 898
11b. Mertzlin 137. 919
11. Uhlin 52. 900
Teichstr.
13. Fedotow 28. 733
15. Jonas 12. 717
Eisenbahnstr.

Mit. 1. Gr. 83. Nr. 1. Hyp. VI.
(Lindenruh.)
Private Gr.-Nr.
17. Isack 72
Asuppensche Str.
19. Bergmann 66c
19a. Preede 66
Abguldensche Str.
21. Kirsch 55
Alschwanger Str.
21a. Gudenas 47c
21b. Gabre 47b
Theringer Str.
23. Tscharring 38
25. Martinsohn 37
25a. Lilau 37a
27. Kriwinsky 36
29. Dumpe 35
31. Preede 34
Altonaer Str.
——
Mit. 1. Gr. 73. Hyp. IV.
(Seifenberg.)
Lehmstr.
— Wintschunas 137. 1886
— Saweljew 22. 487
— Städt. Baupl. 160. —

Mit. 1. Gr. 74. Hyp. VI.
— 103. —
Ebelshöfsche Str.
2. Freymann (Bellevue) 102. 325
(Seifenberg.)
— Altonaer Feuerwehr-Station 144. 1254
(Atgasen.)
4. Libbert 91. 442
Zeltstr.
6. Treymann 89. 754
— Formalsky 76. 649
Mitauer Chaussée.
— Deutsch 105. 1273
8. Schmidt 65. 426
10. Tscharring 64. —
12. Groß 63. —
14. Krussa 62. 566
16. Bräutigam 61. 1016
18. Neumann 54. 476
18a. Leepa 140. 978
20. Leeping 53. 831
Teichstr.
22 Sprohge 27. 449
— Medne 154. 1471
22a. Tschakstit 141. 1028
24. Latyschew 14. 447
Eisenbahnstr.

Mit. 1. Gr. 83. Nr. 1. Hyp. VI.
(Lindenruh.)
Private Gr.-Nr.
26a. Trunne 77
Asuppensche Str.
26. Jankowsky 64
28. Nehwal 65
Abguldensche Str.
30a. Jaunsem 56b
30. Sala 56
Alschwanger Str.
32. Kalning 46
Theringer Str.
— Gut Lindenruhe 39

Gypsstr.

(Kiepenholm.)
Mit. 2. Gr. 62. Hyp. IV.
Ballastdamm.
1. Narring 9. 1193
Kohlenstr.
— Silwinsky 10. 1871
3. Buttler 110. 1845
— Seemel 97. 1502
Fischerstr.
3. Baltis 15. 1712
— Lenkin 22. 142
— Jegorowa 23. 156
5. Janetschek 21. 1713
— Weltner 20. 1449
Kleine Düna.
——
Ballastdamm.
— Zelm & Böhm 33. 1814
Kohlenstr.
— Narring 32. 139
— Eichmann 127. 2028
2. Stak 29. 140
— Krause 130. 2045
Fischerstr.
4. Puls 28. 141
6. Jegorowa 25. 147
8. Jegorowa 24. 156
Kleine Düna.

Habichtstr.

(Thorensberg.)
Mit. 1. Gr. 54. Hyp. IV.
Mitauer Chaussée.
— Iggenberg 73. 221
Alte Mitauer Str.
——
Mitauer Chaussée.
— Ossipow 68. 307
— Thorensb. lett. Hilfsverein 114. 2018
Alte Mitauer Str.

Hafenstr.

(Mühlgraben.)
V. O. V. Gr. 68.
— Leverkus & Söhne 3. L.-H. 510
Zarnikausche Str.
— Dubosc 128. L.-H. 517
— Dubosc 130. L.-H. 516
Seestr.
— Schmitz 107. L.-H. 820
——
— Leverkus und Söhne 58. L.-H. 641
Zarnikausche Str.
1. Laurentz und Amerik.-Balt. Gerbereien 60. Hyp. 1385
Seestr.
— Ehrlich 106. L.-H. 484

Hagensberger Str.

(Schwartzenhof.)
Mit. 2. Gr. 60. Hyp. IV.
Schlocksche Str.
— Herminghaus & Voormann 40. 897
1. Kehr 139. 1980
— Schwartzenhof; Wald 67. —
Schwartzenhöfsche Str.
— Goerke 112. 1842
— 111.
Gregorstr.
— Schiller 107. 1813
— Seuberlich 102. 1727
— Stieda 101. 1785
Margaretenstr.
Goldinger Str.
——
Schlocksche Str.
4. Sallup 93. 1637
6. Jahnke 94. 1667
Taubenstr.
— Staeger 158. 2102
8. Gebauer 97. 1666
— Schwartzenhof; Wald 67. —
Alicenstr.
Schwartzenhöfsche Str.
Zabelnsche Str.
Dreylingstr.
— Pirang 113. 1948
Margaretenstr.

Hakensche Str.

heißt seit 1902 Treydensche Str.

Hamannstr.

(Schwartzenhof.)
Mit. 2. Gr. 61. Hyp. IV.
Schlocksche Str.
— Stakemann 36. 1530
1. v. Roth 126. 1531
3. Bartels 127. 1529
5. Alsleben 128. 1536
— Alsleben 130. 1545
7. Hentschel 138. 1732
— Pohne 139. 1754
— Pohne 140. 1749
Klinger-Str.
——
Klinger-Str.
2. Städt. Wohngebäude 159. 2105
4. Hagensb. Friedhof 37. —
Schlocksche Str.

Hamburger Str.

V. O. V. Gr. 84. Hyp. V.

Stettiner Str.

— Agthe 21. 757
— Agthe 23. 743
— Rig. Baugesellsch. 58. 823
— Rig. Baugef. 60. 867

Lübecker Str.

— Petersen 46. 773
— Petersen 47. 748
— Petersen 48. 852
— Gertik 49. 759
— Jacobi 93. 944
— Sawitzky 84. 902
— Bernhardt 69. 915
— Marxhausen 33. 740

Samson-Str.

— Werther 44. 875
— 42. —
— Bertels 41. 744
— 71. —
— 70. —
— Jürgens 28. 807

Wasastr.

——

Kettler-Str.

— v. Büngner 52. 829
— v. Büngner 66. 832

Lübecker Str.

— Kuphalt 67. 812
— 68. —
— 34. —

Samson-Str.

— Weber 32. 878
— Hering 98. 977
— 79. —
— Classen 95. 983
— Baugesellschaft 10. 110

Wasastr.

Hammerstr.

(Schwartzenhof.)

Mit. 2. Gr. 58. Hyp. IV.

Staarstr.

— Purring 100. 910
1. Grünberg 102. 870
— Sargewitsch 103. 872
— Bisch 104. 873
— Hecht 154. 1512

Dorotheenstr.

——

Staarstr.

— Awerjanowa 110. 816
2. Strawinsky u. Korn 109. 828
4a. Gudinowitsch 107. 1248
4. Giehl 106. 874
— Kronberg 105. 689

Dorotheenstr.

Hansastr.

Pet. 1. Gr. 11. Hyp. II.

Kaisergartenstr.

— St. Riga; Kaiserl. Garten 39. —

Felliner Str.

— Häusermann 94. 26

Industriestr.

— Baer 70. 73

1. Weidendamm.

Pet. 1. Gr. 18. Hyp. II.

— Städt. Pumpwerk 3. —

Hirtenstr.

— Städt. Bauplatz 43. —
— St. Riga; Feuerwehrstation 52. —

Ziegelstr.

— Städt. Anlagen 51. —

Schützenstr.

Pet. 1. Gr. 19. Hyp. II.

— Städt. Bauplatz 1. —

Graben.

— Goegginger 100. 289
— Mündel 7. 288

Nikolaistr.

——

Pet. 1. Gr. 11. Hyp. II.

— St. Riga; Kaiserl. Garten 39. —

Industriestr.

— Wolffschmidt, Akt.-Ges. 68. 71

1. Weidendamm.

Pet. 1. Gr. 18. Hyp. II.

— Krone; Zentral-Güter-Bahnhof 50. —

Schützenstr.

Pet. 1. Gr. 19. Hyp. II.

— Städt. Bauplatz 2. —
— Städt. Bauplatz 114. —

Graben.

— Goegginger 5. 289
— Tiemer 102. 1573

Nikolaistr.

Hapsaler Str.

Pet. 3. Gr. 16. Hyp. II.

Apothekerstr.

— Städt. Bauplatz 24. —
— St. Riga; Polizeiverwalt. 127. —

Allascher Str.

— Pawlowski 4. 1278
1. Berlin u. Lurie 118. 1343

Pet. 3. Gr. 15. Hyp. II.

Lemsalsche Str.

3. Sallulap 71. 1148
5. Kuplast 73. 1262
7. Pickur 74. 1256
9. 11. Mitkow 75. 1514
13. Penkinsky 76. 1539

Spatenstr.

15. Reuschel 43. 1232
17. Pumpur 44. 1439
19. Zehrs 45. 1543
21. Genning 46. 1213

Sägerstr.

——

Pet. 3. Gr. 16. Hyp. II.

Apothekerstr.

— Städt. Bauplatz 24. —
— do. do. 135. —

Allascher Str.

— Kickert 6. 1168

Straße.

2. 4. Ehrhardt 8. 1224
6. Kitze 9. 1432
8. Petersohn 10. 1505
10. Dobkewitsch 11. 1158
12. Wezsihle 12. 1157

Pet. 3. Gr. 15. Hyp. II.

Lemsalsche Str.

14. Kanapenas 70. 1154
16. Sarrin 68. 1299
18. Seemel 67. 1163
20. Waldmann 66. 1161
22. Swaigsne 65. 1257
24. Eglit 64. 1239
26. Ohsol 63. 1230

Spatenstr.

28. Ahrste 52. 1245
30. Gaile 51. 1234
32. Grüning 50. 1290
34. Mühlenhöffsche Gbr. Betgemeinde 49. 1263
36. Jckmann 47. 1380

Sägerstr.

Harras-Str.

Pet. 3. Gr. 16. Hyp. II.

Brückenstr.

— Harras-Freischule 59. 1181
— Trinit.-Pastorat 60. 1174
— Leelkok 61. 1170

Pilgerstr.

— Krone; Kolleg. d. allg. Fürsorge 23. 1520
— Städt. Baugrund 24. —
— do. do. 135. —

Allascher Str.

——

Brückenstr.

— Flugien 131. 1582
— Drehmann 63. 1206

Pilgerstr.

— Krone; Kirchhof; Kolleg. d. allg. Fürsorge 22. 1520
— Trinitatis-Kirche 21. —

Allascher Str.

Hasenholmsches Ufer.

(Hasenholm.)

Mit. 1. Gr. 51. Hyp. IV.

— Städt. Stapelplatz 1. —
1. Schalit 2. 453
2. Schalit 3. 454
3. Fuhrmann 4. 452

Batteriestr.

4. 5. 6. Schalit 7. 449
7. Plawneek 8. 448
8. Strauch 10. 447
9. Kalning 11. 446
10. Schabries 12. 445
11. Weidenbach 13. 1479
12. Tosch 14. 444
13. Strauch 17. 443

Straße.

14. Strauch 18. 443
15. Strauch 20. 442
16. Mihlit 21. 441
17. Mihlit 22. 440
do. 23. 439

Straße.

(Friedrichsholm.)

18. Schaue u. Weidenbach 62. 438
19a. Skulte 93. 1792
19. Kruhmin 63. 437

Straße.

20. Witolin 64. 427
21. Rose 65. 425
21a. Ohsoling 66. 426

Straße.

— Stankewitz 67. 1220
— Schaue 92. 1737
22. Strenge 55. 423
23. Ohsoling 54. 422
24. Grundul 53. 421
25a. Stankewitz 89. 1535
25. Skulte 52. 420
26. Kruhming 51. 419
27. Leiske 50. 418
28. Schalit 49. 1208
29. Kartling 48. 417
30. Kalning 47. 2036
31. Magidsohn 46. 416

Friedrichsholmsches Ufer

——

Batteriestr.

— Strauch 9. 447
— Städt. Stapelpl. 19. —
— Städt. Uferfläche 68. —
— Städt. Stapelpl. 44. —

Hasenstr.

Mosk. 3. Gr. 37. Hyp. III.

Wiesenstr.

1. Weesiht 13. 1955
3. Krumult 94. 2005
5. Petrowskaja 10. 1952
7. Kritzmann 12. 1960
9. Russ.-Balt. Waggon-Fabrik 11. 1387

Wolmarsche Str.

——

Wiesenstr.

2. Sirt 14. 2319
4. Kegler 15. 1481

Wolmarsche Str.

Heilshöffscher Weg.

heißt seit 1902 Meinhardstr.

Heinrichstr.

Mit. 1. Gr. 55. Hyp. IV.

(Thorensberg.)

— Krone; Bolderaaer Bahn 48. —
— Krone; St. Thorensberg 2. 1274

Mitauer Bahn.

— Krone; Verkehrs-Ministerium 43. 1274

Kl. Altonaer Str.

— Krone; Verkehrs-Ministerium 44. 1274

——

Mit. 1. Gr. 54. Hyp. IV.

Marienmühlenstr.

— Steinhoff 37. 315
2. Franz 38. 316
— Städt. Bauplatz 39. —
4. Stankewitz 41. 1931
6. Lapinsky 42. 327
— 115. —
— Luther-Kirche 44. 1402
— Luther-Kirche 43. 317

Kirchhofstr.

8. Luther-Pastorat 58. 1403
10. v. Schumacher 97. 1322
12. Agthe 63. 342

(Altona)

14. Strauß 59. 359
16. Ehrlich 111. 1821
18. Dreymann 113. 1982

Kleine Altonaer Str.

20. Günther 112. 1930

Olivenstr.

Helenenstr.

Mosk. 3. Gr. 34. Hyp. III.

Färberstr.

— Kresling 113. 1580
1. Kramer 112. 1610
3. Griesling 111. 1613
5. Lübeck 110. 1612
7. 9. Radsing 164. 2167

Adlerstr.

Mosk. 3. Gr. 37. Hyp. III.
Rumpenhöffsche Str.
11. Baum 104. 2165
13. Swirbul 105. 2169
15. Schmidt 106. 2182
17. Mayer 110. 2202
19. Rosenfeld 113. 2210
21. Kimm 114. 2225
23. Rakowsky 112. 2208
25. Petersohn 115. 2213
27. Wentenberg 116. 2214
Wolmarsche Str.

Mosk. 3. Gr. 34. Hyp. III.
Färberstr.
— Ljängewitsch 152. 2028
2. Eichmann 171. 2216
4. Schnabowitz 170. 2215
6. Rudsit 169. 2207
8. Kergalw 165. 2177
— Ilken 158. 2150
Sprenkstr.
Mosk. 3. Gr. 37. Hyp. III.
10. Liebeck 36. 1254
Maurerstr.
— Stipneek 35. 1912
12. Nahtring 34. 1931
Wiesenstr.
14. Spradse 9. 2024
16. Sarring 93. 2006
18. Zelming 95. 2010
20. Rittich 91. 2003
22. Berg 107. 2180
— R.-B. Waggonf. 11. 1387
Wolmarsche Str.

Herderplatz.

Stadt 1. Gr. 7. Hyp. I.
Stifts-Ausfahrt.
1. Girgensohn 14. 6
Palaisstr.
2. Dom-Kirchenhaus 47. 1007
4. Dom-Kirchenhaus 48. 217
— St. Riga; Herderdenkmal 153. —
Domplatz.

Heringsstr.

(Groß-Klüversholm.)
Mit. 1. Gr. 49. Hyp. IV.
Schiffsstr.
— Joffe 87. 24
— Städt. Baupl 86. 29. 30.

Hermannstr.

(Gravenhof.)
Mit. 2. Gr. 57. Hyp. IV.
Altonaer Str.
1. Mischke 1. 534
3. Schielberg 2. 533
Meisterstr.
5. v. Gyllenpalm 16. 532
7. Feldmann 17. 1306
9. Amtmann 18. 531
11. Kruse 19. 1207
13. Schneider 20. 572
15. Schneider 21. 568
17. Lukin 22. 545
19. Rig. Waisenhaus 23. 566
do. 24. 530
Waisenhausstr.

Altonaer Str.
Mit. 1. Gr. 49. Hyp. IV.
— Müller 141. 535
— Städt. Heuschlag 140. 1354
— Städt. Heuschlag 164. —

Mit. 2. Gr. 57. Hyp. IV.
— Waisenhaus 155. 530
Waisenhausstr.
Talsensche Str.

Hermelingshöffsche Str.

Pet. 3. Gr. 12. L. H.
Peterholmstr.
— Haarmann's Fam.-Legat 112. II. 1351
— Kalning 64. 322
— Silling 65. 312
Milchstr.
— Figge 80. 325
— Rostock 81. II. 1208
— Moritz 82. II. 1227
(Möllershof.)
— Walter 95. II. 53
L. H. 473
— Smirnow 96. II 52
L. H. 469
Hermelingshöffscher Graben.

Pet. 3. Gr. 12. Hyp. II.
Peterholmstr.
— Redlich 136. 1325
— Genoss. Livl. Landwirte „Selbsthilfe" 135. 62
— Berg 134. 61
— Walther 133. 60
— Schidelew 131. 1289
— Werner u. A. 130. 58
Hermelingshöffscher Graben.

Herrenstr.

Stadt 1. Gr. 1. Hyp. I.
Kalkstr.
1. Kamarin 78. 644
3. Kahn 79. 643
Münzstr.
5. Ratkowsky 80. 642
Petri-Kirchenstr.
7. Brindull 84. 641
9. Heede 85. 640
Waagestr.
11. Mitschke 86. 441
Sünderstr.
13. Mentzendorff 140. 870
15. Engelhardt 139. 717
Schwimmstr.

Stadt 1. Gr. 3. Hyp. I.
17. Resnikow 12. 730
19. Windisch 13. 869
21. Feitelberg 14. 868
23. Simson 15. 742
Marstallstr.
25. Josephsohn gen. Meyer 66. 756
27. Freymann 67. 867
Allarmstr.
29. Guttner 54. 766
Münstereistr.
— Freyberg 51. 767
31. v. Rücker 50. 865
33. v. Rücker 49. 776

Karlsstr.
Stadt 1. Gr. 1. Hyp. I.
Kalkstr.
2. Lyra 76. 637
4. Thomse 75. 636
6. Bakaldin 74. 634
Münzstr.
8. Kamkin 71. 633
10. Trofimow 70. 629
Petri-Kirchenstr.
12. Mündel 63. 627
14. Mündel 62. 638
16. Mündel 61. 639
18. Ossipow 60. 442
Sünderstr.
20. Sadowsky 141. 845
22. Hasserberg 142. 863
Schwimmstr.
Stadt 1. Gr. 3. Hyp. I.
24. Rabinowitsch 11. 729
26. Dimitrijew 10. 728
Marstallstr.
28. Gareise 69. 754
30. Itzigsohn 68. 864
30a. Jawitsch 74. 794
32. Schapiro 75. 792
Schmiedestr.
34. Georgenhosp. 76. 791
do. 78. 777
Karlsstr.

Heustr.

(Thorensberg.)
Mit. 1. Gr. 53. Hyp. IV.
Kalkofenstr.
— Schirokow 60. 1166
Kühleweins Graben.

Windstr.
— Schaurum 63. 311
— Wahwer 62. 1901
— Wahwer 61. 215
Kühleweins Graben.

Hilchenstr.

(Schwartzenhof.)
Mit. 2. Gr. 61. Hyp. IV.
Dünamündesche Str.
— Babst 136. 1723
1. Bahn 137. 1795
3. Bahn 135. 1794
— Gorjainow 134. 1700
Schlocksche Str.

Dünamündesche Str.
— Strasding 141. 1786
— Hagensb. Friedhof 37. —
— Joh.-Kirchhof 38. 2076
Schlocksche Str.

Hilfsstr.

Pet. 2. Gr. 24. Hyp. II.
Charlottenstr.
1. v. Stritzky 59. 295
do. 61. 673
Nikolaistr.
Pet. 2. Gr. 23. Hyp. II.
3. Mesle 10. 691
5. Krischa 11. 1594
Karolinenstr.
7. Weinberg 12. 319
9. Sergejew 40. 323
11. Staat 39. 320
13. Martinow 38. 324
15. Samuel 37. 330
17. Ansbach 35. 377
do. 36. 378
Alexanderstr.

Charlottenstr.
Pet. 2. Gr. 24. Hyp. II.
2. v. Stritzky 62. 690
Nikolaistr.

Pet. 2. Gr. 23. Hyp. II.
4. Lewin 74. 1258
6. Gramatke & Gritzkewitz 75. 1225
8. Schurin 73. 694
Karolinenstr.
10. Kochanski 41. 325
12. Steinberg 42. 382
14. Bach 43. 383
16. Witte 46. 381
18. Lapping 45. 379
Alexanderstr.

Hirtenstr.

Pet. 1. Gr. 18. Hyp. II.
Mühlenstr.
— Rosenberg 15. 133
— Kirstein und v. Antonius 49. 1473
Lenzstr.
— Städt. Bauplatz 43. —
Hansastr.

Mühlenstr.
1. Jurewitsch 8. 136
— Städt. Pumpwerk 3. —
Hansastr.

Hofesstr.

(Nordeckshof.)
Mit. 2. Gr. 66. Hyp. VI.
Schlocksche Str.
— Pucke 174. 1083
1. Kruhming 159. 171
3. Grundmann 158. 262
5. Krause 157. 517
7. Austrin 156. 578
9. Opp 155. 495
Grotenstr.
11. Stalidsan 140. 558
— Reim, Hof Nordeckshof 138. 162
— Baron Grothuß 3. 249
Bullensche Str.

Mit. 2. Gr. 67. Hyp. VI.
Schlocksche Str.
— Bagg 149. 398
2. Antosch 135. 170
4. Steinmann 142. 169
— Mauring 141. 167
6. Seimann 143. 168
Sassmackensche Str.
8. Eckmann 144. 635
10. Leepa 145. 681
12. Sonntag 146. —
16. 18. Spohr 157. 480
— Reim; Wald 116. —
20. Salums 162. 884
22. Andersohn 163. 878
— Wilensohn 164. 877
Bullensche Str.
— Liekert 175. 961
Kownosche Str.

Holmstr.

(Hasenholm.)
Mit. 1. Gr. 51. Hyp. IV.
— Strauch und Kruhmin 31. 2049
(Friedrichsholm.)

— Strauch und Kruhming 30. 1471
— Purring 90. 1571
— Purring 27. 429
— Grünwald 26. 1513
— Stubis 25. 430

Kleine Holmstr.

1. Grunde 24. 1824
2. Abrant 61. 1880
3. Burkewitz 60. 1308
4. Seemel 59. 436
5. Lapping 58. 428
6. Ohsoling 57. 426
8. Kruhming 56. 424
— Strenge 55. 423
— Ohsoling 54. 422
— Grundul 53. 421
— Stankewitz 89. 1535
— Skulte 52. 420

Hasenholmsches Ufer.

———

(Hasenholm.)

Hasenholmsches Ufer.

— Schalit 2. 453
— Schalit 3. 454
— Fuhrmann 4. 452

Batteriestr.

— Schalit 7. 449
— Plawneek 8. 448
— Strauch 10. 447
— Kalning 11. 446
— Schabries 12. 445
— Hasenholmsche Fr. Feuerw. 15. 1508
— Strauch 17. 443

Straße.

— Strauch 18. 443
— Strauch 20. 442
— Mihlit 21. 441
— Mihlit 22. 440
do. 23. 439

Straße.

(Friedrichsholm.)

— Schaue u. Weidenbach 62. 438
— Skulte 93. 1792
— Kruhmin 63. 437

Straße.

— Witolin 64. 427
— Rose 65. 425
7. Ohsoling 66. 426

Straße.

9. Stankewitz 67. 1220
11. Schaue 92. 1737

Hasenholmsches Ufer.

Holmstr., kl.

(Friedrichsholm.)

Mit. 1. Gr. 51. Hyp. IV.

Friedrichsholmsches Ufer

— Berlin 33. 431

Strauchstr.

Holmstr.

———

Friedrichsholmsches Ufer

— Stubis 25. 430

Holmstr.

Holstenhöfsche Str.

Pet. 3. Gr. 14. Hyp. II.

2. Weidendamm.

— Städt. Heuschlag 47. —
1. Sihlit 30. 106

Rote Düna.

———

2. Weidendamm.

— Ges. „Prawodnik" 32. 1589
2. Nather 31. 105

Holzstr.

(Nordeckshof.)

Mit. 2. Gr. 67. Hyp. VI.

Bullensche Str.

1. Weidmüller 152. 1333
3. Seimann 93. 654
5. Sämer 91. 512
7. Schönhoff 90. 545

Kownosche Str.

9. Weiß 85. 838

Polangensche Str.

— Wirs 84. 601
— Ausmann 79. 481

Essenhöffsche Str.

———

Bullensche Str.

— Freymann 94. 653
— Uppit 102. 552

Kownosche Str.

8. Subow 106. 712
10. Feltz 103. 1540
12. Sarring 107. 639
— Sihlneek 108. 665

Essenhöffsche Str.

Honigstr.

(Schwartzenhof.)

Mit. 2. Gr. 58. Hyp. IV.

Lagerstr.

— Hermann 59. 713
— Polit 58. 709

Bienenstr.

1. Butte 46. 710
3. Kusnezowa 47. 711

Doblensche Str.

5. Nevermann 22. 658
7. Beck 21. 908

Dorotheenstr.

———

Lagerstr.

— Himmelreich 40. 654
— Pulne 41. 655

Blumenstr.

— Klenert 45. 657

Straße.

2. 4. Andrzejewski 23. 637
— Krakauschke 24. 634

Dorotheenstr.

Hospitalstr.

Pet. 2. Gr. 24. Hyp. II.

Friedensstr.

Torgelsche Str.

1. Stadt-Kinderasyl 17. 533
3. Schulz 18. 534
5. Behrsing 19. 620
7. Alexejewa 20. 480
9. Alexejewa 21. 636
11. Mandelberg 22. 479
13. Tarnowsky 23. 478
15. Biebler 24. 486
17. Jansohn 25. 485
19. Jefremow 26. 536
21. Ligger 27. 538

Pet. 2. Gr. 25. Hyp. II.

Erbsenstr.

23. Kampus u. Klimontowitsch 5. 537
25. Krone; Kaserne 4. 321
27. Kampus u. Klimontowitsch 6. 641
29. Ausing 7. 642
31. Berg 8. 644
33. Sauerberg 9. 645
35. 37. Falk 11. 653

Beamtenstr.

39. Schulz 16. 1392
41. Raschtschepkin 17. 643
43. 45. Kurpneek 18. 512
47. Classen 22. 656

Offizierstr.

49. Rudsit 23. 1226
51. Schmidt 24. 539
53. Sledsewitsch 127. 1317
55. Chitrik 30. 1227
57. Burgis 29. 666

Bachstr.

Pet. 3. Gr. 17. Hyp. II.

— Kriegshospital 67. —
3. Städt. Mietsh. 70. 1246

Ambosstr.

———

Pet. 2. Gr. 24. Hyp. II.

Friedensstr.

— Adm. d. Kirchhofs-Wege 35. —
2. Morgen 32. 482
4. Schagarin 31. 1472
6. Purrin 28. 490

Pet. 2. Gr. 25. Hyp. II.

Erbsenstr.

8. Berg 132. 1453
10. Erdmann 118. 298
12. Pallin 117. 299
14. Tilischke 116. 300
16. Ruhtenberg 115. 301
18. Städt. Kasernen 114. 302
20. v. Mengden 113. 303

Kasernenstr.

24. 24a. Zietemann 110. 603
26. Kljawin 109. 602

Waffenstr.

28. Zietemann 31. 600

Bachstr.

— Duntenh. Grund 42. —

Pet. 3. Gr. 17. Hyp. II.

— Kriegshospital 66. —

Invalidenstr.

— Kriegshospital 67. —
2. 4. Balting 69. 1060

Ambosstr.

Jägel-Ufer.

V. D. V. Gr. 92. Hyp. V.

Strasdenhöffsche Str.

— Girgensohn 41. 59
— Pychlau 38. 60
— Pychlau 37. 63
— Ges. der Rig. Baumw.-Fabr. 36. 933
— Gesinde Grundul 35. —

V. D. V. Gr. 91. Hyp. V.

Hohe Brücke.

— Städt. Chaussee-Häuschen 64. —

(Dannemannshof.)

— Gesinde Wez-Giese 65. —
— Gesinde Kuplast 66. —
— Gesinde Wez-Giese 70. —

Pleskauer Bahn.

— Firth u. Goile Salamander-Werke 72. 621
— Wetz-Giese-Ges. 77. —
— Wetz-Stange-Ges. 78. —
— Wetz-Stange-Ges. 80. —
— Städt. Heuschl. 81. —
do. do. 82. —
do. do. 83. —

Stintsee.

Jägerstr.

Pet. 1. Gr. 18. Hyp. II.

1. Weidendamm.

— Fritsche 24. 111
1. Lucas 25. 123
3. v. Stankiewicz 26. 126
5. Leontjew 27. 1254
— Blau 28. 117
— Blau 29. 117

Mühlenstr.

———

1. Weidendamm.

2. Leibowitsch 33. 113
4. 4a. Stokett 32. 129
6. Warnecke 31. 125
8. Kaugar 30. 124

Schützenstr.

Jakobstädtische Str.

Mosk. 1. Gr. 40. Hyp. III.

Sadownikowstr.

— Maximow 81. 1699
— Glückmann 82. 820
— Kantor 76. 818
1. Schakal 83. 1537
3. Speri 84. 1095
5. Aksjonow 111. 1634
do. 85. 1633
7. Samsonowa und Baikowa 86. 1083
9. Trifanow 87. 1082

Palissadenstr.

Mosk. 1. Gr. 39. Hyp. III.

— Wolff 61. 1077
11. Ballod 62. 1078
13. Schwartz 63. 1148
15. Schosser 64. 1049
17. Salzmann 65. 1050
19. Kruhming 66. 1378
— Remnew 36. 993

Katholische Str.

— Kath. Krankenh. 35. 2389
— Kath. Krankenh. 34. 955
— St. Riga; Schule 33. —
— Gigger 32. 1454

Dünaburger Str.

Mosk. 4. Gr. 45. Hyp. III.

— Nikonorow 22. 1312
21. Stalmakow 23. 1313
23. Gorbunowa 24. 1314
25. Ahrendt 25. 1419
27. Skudre 26. 556
29. Scheinin 28. 1466
— Scheinin 29. 1465
31. Dauge 30. 1811
33. Roschonok 31. 1838
35. Wulfsohn 32. 1203

Maschinenstr.

37. Elksniht 6. 1833

Oreler Bahn.

Mosk. 1. Gr. 40. Hyp. III.

Sadownikowstr.

— Kühkemann 91. 1435
2. Scharow 90. 1740
4. Zwetkow 89. 1121
6. Trifanow 101. 2111

Palissadenstr.

Mosk. 1. Gr. 39. Hyp. III.

— Spiridonow 72. 1039
8. Kusmin 71. 1036
10. Gutmann, Aron und Carro 70. 1232
12. Gurfinkel 69. 1189
14. Krinitzkaja 68. 1079
— Lasdin 67. 1080

Katholische Str.

— Altgl. Kirchhof 102. —
16. Grebentschikowsches Armenhaus 103. —

Mosk. 4. Gr. 45. Hyp. III.
Dünaburger Str.
— Nikonorow 38. 1308
18. Schweizerow 37. 1309
20. Awdotjew 36. 1782
22. Rumberg 35. 1451
24. Nikolajew 34. 1452
26. Beiker 33. 2120
— Altgl. Kirchhof 61. —
Oreler Bahn.

Jakobsstr.

Stadt 1. Gr. 8. Hyp. I.
Schloßstr.
1. Börsen-Kom. 35. 59
— Börsen-Komitee, Börsenhof 34. 56
3. 5. Rig. Börsen-Komitee 37. 57
Kleine Schloßstr.
7. Jakobi-Kirchenh. 74. —
9. Städt. Wohnh. 75. 85
Klosterstr.
11. Livl. Ritterschaft 56. 83
— Krone, Packhaus 55. 70

Stadt 2. Gr. 9. Hyp. I.
Turmstr.
— Stadt-Bauplätze 51. —
Nikolaistr.
———

Stadt 1. Gr. 8. Hyp. I.
Sandstr.
2. 4. Zweite Ges. geg. Credits 78. 124
6. 8. Russ. Bank f. ausw. Handel 77. 121
Kleine Lärmstr.
10. Livl. Rittersch. 86. 118
12. Livl. Ritterschaft 87. 1064
14. Petersohn und Freymann 88. 117
16. Seelig 91. 115
16a. Seelig 92. 114
Lärmstr.
18. Jürgensohn 97. 109

Stadt 2. Gr. 9. Hyp. I.
Turmstr.
20. 22. Dombrowsky 49. 90
24. Kurotschkin 48. 89
26. 28. Wolff 46. 86
30. Martinoff 45. 87
Nikolaistr.

Jakobsstr., kleine.

Stadt 1. Gr. 7. Hyp. I.
Pferdestr.
1. Schmidt gen. Landenberg 67. 330
3. Kause 65. 329
Scheunenstr.
———
Pferdestr.
2. Löbmann, Weiß u. Laurenzitsch 69. 327
4. Schmidt gen. Landenberg 68. 328
Scheunenstr.

Jaroslawsche Str.

Mosk. 1. Gr. 39. Hyp. III.
Katholische Str.
1. Suslow 134. 946
3. Trinkmas 133. 953
5. Wassiljew 132. 949
7. Glinz 131. 951
9. Gorin 130. 950
11. Terechow 129. 948
13. Krone, El.-Schule 128. 1125
15. Krone; Elementarschule 127. 1096
Dünaburger Str.

Mosk. 4. Gr. 45. Hyp. III.
— Schidelew 120. 1056
17. Jljuschkin 121. 1055
19. Slotnikowa und Kusnezowa 122. 1054
21. Sinitzin 123. 1754
23. Rykowa 124. 1053
25. Piskunow 125. 1052
27. Bulsgis 126. 1098
29. Balk 127. 1523
31. Maksimow 128. 1133
33. Alexejew 129. 1134
35. Feklistowa 130. 1152
37. Jwanow 131. 1156
39. Jwanow 132. 1154
41. 43. Bettelver., Ebr. Waisenhaus 133. 1306
45. Kolossow 135. 1525
47. Pankow 136. 1515
49. Trofimow 137. 1158
Kleine Bergstr.
51. Theidon 88. 1895
53. Jgnatjewa und Titowa 87. 2014
55. Spar- u. Leihkasse Rig. Handwerker 86. 1514
57. Taschkin 85. 1507
59. Trifonow 84. 1558
61. Dementjew 83. —
63. Awdotjew 82. 1557
65. Jegorowa 81. 1240
67. Silin 80. 1220
Tulasche Str.

Mosk. 4. Gr. 46. Hyp. III.
69. Ballod 13. 1942
71. Feodorow 14. 2379
73. Ansche 15. 2061
75. Rinkewitsch 16. 2406
77. Rinkewitsch 17. 1265
79. Maximow 18. 1946
81. Ramonz 19. 1278
83. Dementjew 20. 2179
85. Nakwas 21. 2026
Kalugasche Str.
87. Dschelas 41. 2369
89a. Graß 39. 1405
89b. Samuilow 129. 2068
91. Grunitsch 38. 1390
93. Pupenis 37. 2321
Löwenstr.
———

Mosk. 1. Gr. 39. Hyp. III.
Katholische Str.
— Karklit 135. 944
2. Lewit 137. 943
4. Tischer 138. 942
6. 8. R.-kath. Kirche 139. 1023
10. Sadwornow 140. 1522
12. v. Gluchowsky 141. 1702
14. Germanowitsch 142. 1031
— Walter 143. 1032
Dünaburger Str.

Mosk. 4. Gr. 44. Hyp. III.
16. Freymann 1. 1097
18. Semenowa 4. 1656
20. Tschutschina 5. 1130
22. Kossabutzki 6. 1131
24. St. Riga; Feuerwehr-Depot 7. 1132
26. Sadwornow 8. 1102
28b. Schukowsky 9. 1101
28a. Mitrofanow 10. 2437
30. Fedorowa 11. 1100
32. Jwanow 12. 1099
34. Andrejew 14. 1521
36. Kowalew 16. 1103
38. Stepanow 17. 1191
40. Mosin 18. 1135
42. Anorow 19. 1136
44. Wokonjew 20. 1126
46. Utechin 21. 2115
Kleine Bergstr.
48. Sokolow 93. 1162
50. Jessinsky 94. 1661
52. Jwanowa 95. 1512
54. Potemkin 96. 1509
54a. Jwka 97. 2106
56. Jwka 98. 1510
58. Schiburis 99. 1511
60. Gawrilowa 100. 2255
62. Zalis 101. 1980
64. Sapenin 102. 1621
Tulasche Str.

Mosk. 4. Gr. 46. Hyp. III.
66. Jerikalow 50. 1227
68. Josselowitz 49. 1229
70. Leimont 48. 1245
72. Muller 47. 1319
74. Muller 46. 2094
76. Balabolin 45. 1601
78. Sadowski 44. 1337
80. Pokidyschew 43. 2344
Kalugasche Str.
82. Michejew 64. 1358
84. Krusowitzky 65. 1388
86. Jablonsky 66. 1397
88. Beloussowa 67. 1413
90. Zibuljew 68. —
Löwenstr.

Jesuskirchenstr.

Mosk. 1. Gr. 41. Hyp. III.
Uferstr.
— Beibst 120. 620
1. Zipst 117. 603
3. Garfunkel 116. 594
Moskauer Str.
— Scheimann 74. 581
5. Matrosow 73. 582
7. 9. Salmanowitz 72. 554
— Bernhöft 71. 568
— Lurje 69. 584
Eliasstr.
— Kaihdan 55. 557
11. Bergmann 45. 553
13. 15. Bergmann 46. 558
— Wassiljew 47. 1967
Gogolstr.
— Ruhting 21. 129
17. Bergmann 22. 130
19. Klimow 18. 132
21. Neumark 28. 120
23. Klimow 29. 121
Mühlenstr.
———
Mühlenstr.
— Goldblatt 30. 123
2. Goldblatt 32. 127
— Kulikow 33. 422
Gogolstr.
— Turschetzky 36. 538
4. Epstein 37. 537
6. Wissotski 38. 539
8. Pfab 44. 552
— Jesuskirche 56. 2042
Eliasstr.
— Eingl. Kirche 57. —
10. Minsker 68. 569
12. Baschkirowa 67. 570
— Rabinowitz 66. 578
Moskauer Str.
— Franz 124. 596
14. Chasanowskaja 123. 602
16. Rappoport 122. 622
18. Skrotzki 121. 621
Uferstr.

Industriestr.

Pet. 1. Gr. 11. Hyp. II.
Elisabethstr.
— Engelmann 89. 1427
1. Vikar 126. 1546
— Behrsing 128. 1548
— Maydell 90. 88
3. Mill 92. 25
— Mill 154. 1625
— Mill 153. 1624
— Jansohn-Schultz 152. 1623
5. Häusermann 93. 141
5. Häusermann 94. 26
Hansastr.
— St. Riga; Kaiserl. Garten 39. —
— Oekon. Genoss. lett. Landwirte 156. 1632
— Oekon. Genoss. lett. Landwirte 155. 1633
7. Niedermeier 55. 27
9. Michelsohn 54. 28
11. Herrmann 124. 1537
— Herrmann 53. 29
Peterholmstr.
———
Elisabethstr.
2. Lasdin 88. 1428
4. Eljaschewa 85. 87
6. Eljaschew 86. 86
8. Piotrowsky 84. 84
10. Klihwe 81. 82
12. A.-G. Rich. Pohle 80. 22
14. 16. 18. do. 73. 77
20. Baer 70. 73
Hansastr.
22. 24. Wolffschmidt 68. 71
26. Taurit 67. 70
28. Taurit 66. 1270
30. Wolffschmidt 68. 71
32. Hindin 64. 68
34. Baer 62. 65
36. Maschee 61. 66
38. Michelsohn 60. 64
40. Michelsohn 59. 1286
42. Michelsohn 58. 93
— Nikolajew 57. 63
Peterholmstr.

Jngenieurstr.

Stadt 2. Gr. 5. Hyp. I.
Pauluccistr.
— Semenow 46. 923
1. Weinberg 47. 924
— Ohsoling 48. 911
Thronfolger-Boul.
———
Pauluccistr.
— Polytechnikum 45. 918
Thronfolger-Boul.

Invalidenstr.
Pet. 3. Gr. 17. Hyp. II.
Hospitalstr.
— Krone, Kriegshosp. 67. —
Gefängnisstr.
1. Laumann 94. 1138
3. Zietemann 95. 1059
Pet. 3. Gr. 17. Hyp. V.
5. Städt. Bauplatz 90. 610
Stintseestr.
——
Pet. 3. Gr. 17. Hyp. II.
Hospitalstr.
— Krone, Kriegshosp. 66. —
2. Binkewitsch & Dronseiko 101. 1126
— Duntenhof 100. —
4. Saul 99. 1501
Kleine Bärenstr.
6. Purin 98. 1456
— Zietemann 97. 1059
Bärenstr.
Stintseestr.

Johannishof.
hieß bis 1902 Polizeikasernenhof.
Stadt 1. Gr. 2. Hyp. I.
Schmiedestr.
— Freymann 117. 560
1. Kashdan 116. 561
3. Johanniskirche 111. 562
5. Stadt Riga; Stadt-Verwalt. 110. — (Arm.- u. San.-Amt)
7. Johanniskirche 109. 563
Torweg.
——
Schmiedestr.
2. Hartmeyer 106. 566
4. Weiß und Dohrmann 107. 565
6. Johanniskirche 108. 564
Torweg.

Johannisstr.
Stadt 1. Gr. 2. Hyp. I.
Schmiedestr.
1. Schilensky 121. 556
3. Minuth 115. 555
5. Pfab 114. 554
7. Joh.-Pastorat 113. 553
— St. Joh.-Kirche 112. 552
Scharrenstr.
——
Schmiedestr.
2. 4. Schilensky 139. 544
6. Ehlert 123. 545
8. Jakobsohn 124. 546
10. Petersohn 125. 547
12. Peters 126. 548
14. Orlowsky 127. 549
16. Vogelsang 128. 550
— Stadt Riga; Scharren 129. 551
Scharrenstr.

Irmlausche Str.
(Champetre.)
Mit. 2. Gr. 76. Hyp. VI.
Kalnezeemsche Str.
— Kruhming 134. 438
— Jankewitsch 262. 1032
— Adler 133. 407
Wolgundsche Str.
1. Kalley 181. 856
3. Rosenthal 180. 1018
5. Birck 109. 678
3b. Mikenas 110. 1119
3a. Jantschis 320. 1115
Salwensche Str.
— Wiemer 269. 1361
7. Karalunas 268. 1062
11. Jaraschunas 267. 1057
13. Druweskaln 266. 1091
15. Mey 265. 1077
17. Tauring 270. 1059
Champetresche Str.
Mit. 2. Gr. 81. Hyp. VI.
19. Strautmann 97. —
21. Sakkewitz 96. —
23. Prieberg, gen. Friedenberg 95. 1534
25. Siderow 94. 1470
Nutzausche Str.
— Markwotisch 66. 1305
— Osoling 65. 1451
Michaelstr.
— Zekur 40. 1398
27. Koppitz 39. 1376
— Swirsdin 38. 1363
Kandauer Str.
——
(Champetre.)
Mit. 2. Gr. 76. Hyp. VI.
Kalnezeemsche Str.
— Oehme 79. 418
— Andersohn 342. 1517
— Neppert 80. 487
Wolgundsche Str.
— Rohsit 107. 771
2. Brihding 108. —
— Jotcheß 319. 1335
Mit. 2. Gr. 76. Hyp. IV.
(Sassenhof.)
— Melder 252. 1801
Salwensche Str.
— Roman 246. 1798
— Ore & Uppeling 245. 1788
Stendensche Str.
— Bergmann 233. 1865
— Jekkal 232. 1774
Champêtresche Str.
— Miedtke 229. 1769
— Buttel 230. 1790
— Schnakenburg 23. 992
Kandauer Str.
Mit. 2. Gr. 76. Hyp. VI.
— Ballod 38. 142

Irmlausche Str.
(Altona.)
Mit. 1. Gr. 55/37. Hyp. IV.
Kleine Altonaer Str.
Private Gr.-Nr.
— Hermann 82
1. Schmidt 84
3. Lindmann 85
— Ambrosaitis 87
Altrahdensche Str.
Private Gr.-Nr.
5. Frischmann 88
Wald.
——
Kleine Altonaer Str.
Private Gr.-Nr.
— Grzybowska 83
2. Jansohn 84a
4. Kenge 85a
6. Turk 86
Altrahdensche Str.
8. Borchers 89. 90

Juliusstr.
(Ilgezeem.)
Mit. 2. Gr. 63. Hyp. IV.
Kleine Düna.
1. Kremmert 79. 1125
— Prüffert 81. 1127
Dampfbootstr.
— Kerkovius & Co. 57. 1128
3. Beck & Burchard 59. 1130
— Kerkovius & Ko. 57. 1128
— Ehmcke 61. 1504
Dünamündesche Str.
——
Kleine Düna.
— Meisel 78. 1124
Dampfbootstr.
— Jestanowitsch 77. 1123
Plankenstr.
2. Beck & Burchard 64. 1131
— Lomani 62. 1347
Dünamündesche Str.

Jungfernstr.
Stadt 1. Gr. 7. Hyp. I.
Kramerstr.
1. Mitschke 115. 248
3. Ruhtenberg 122. 246
5. Kause 123. 245
7. Städt. Wohngeb. 124. 244
9. St. Riga; Polizeiamt 125. 243
— Städt. Wohngeb. 127. 242
Kleine Neustr.
11. Kerkovius 141. 205
do. 142. 211
13. Kerkovius 140. 204
15. Hirschberg 139. 203
17. Laschkow 138. 202
19. Laschkow 137. 201
21. Semenow 134. 199
do. 135. 200
Schaalstr.
——
Kaufstr.
— St. Riga; ehem. Rathaus 128. 1027
Kleine Neustr.
2. Lösevitz 129. 210
4. Jaksch 130. 209
6. Jaksch 131. 208
8. Jaksch 132. 207
10. Kudrjatschew 133. 206
Schaalstr.

Jungfernstr., kl.
Stadt 1. Gr. 7. Hyp. I.
Kaufstr.
1. Godin 114. 377
3. Potapow 110. 374
5. Ertack's Minnastiftung 109. 375
Kleine Münzstr.
7. Singer 108. 373
9. Hansen 106. 275
11. Beck 105. 276
Scheunenstr.
Stadt 1. Gr. 6. Hyp. I.
— Scheuber 59. 277
— Brüggemann 60. 278
——
Stadt 1. Gr. 7. Hyp. I.
Kaufstr.
2. Flisch 99. 271
— Skribanowitz 98. 270
4. Flisch u. Blumenbach 100. 1056
Kleine Münzstr.
8. Busch 103. 380
10. Chomse 104. 322
Scheunenstr.
——
Stadt 1. Gr. 6. Hyp. I.
— Plozek 57. 319
— Haacke 54. 321

Jurjewer Str.
Monrepos.
V.O.V. Gr. 86. Nr. 14. Hyp. V.
Jutestr.
Private Gr.-Nr.
— Jeschkin 65
— Mednis 63
1. Ohsol 64
——
Jutestr.
Private Gr.-Nr.
— Silling 66
2. Druvaskaln 75
Oststr.
4. Pommer 76
Längsstr.

Jutestr.
Monrepos.
V. O. V. Gr. 86. Hyp. V.
Petersb. Chaussée.
— Salz 17. 600
Fuchsstr.
Private Gr.-Nr.
3. Zimmermann 61
5. Jeschkin 65
Jurjewer Str.
Private Gr.-Nr.
7. Enz 66
9. Sake 67
11. Groß 68
Rodenpoiser Str.
——
Petersb. Chaussee.
— Leeping 28. 822
Private Gr.-Nr.
— 55
Mai-Str.
— Grauding 47
— Apsit 35
Kaukasische Str.
— Lauz 23
— 11
Rodenpoiser Str.

Kämmereistr.
Stadt 1. Gr. 7. Hyp. I.
Neustr.
1. Laschkow 144. 197
3. v. Mengden 136. 198
5. Semenow 135. 200
do. 134. 199
Schaalstr.
Stadt 1. Gr. 1. Hyp. I.
7. Kudrjatschew 103. 661
9. Kudrjatschew 104. 662
11. Scheimann 105. 660
13. Gebr. Popow 108. 663
Sünderstr.
——
Stadt 1. Gr. 7. Hyp. I.
Neustr.
2. St. Riga; Markt-Buden 145. —
4. Kitow 146. 195
6. Nowikow 147. 196
8. Eiche 148. 194
Schaalstr.

Stadt 1. Gr. 1. Hyp. I.
10. Kusubow 116. 669
12. Judelowitsch 114. 667
14. Kudrjatschew 113. 666
16. Kudrjatschew 112. 665
18. Gebr. Popow 111. 664
20. do. 110. 1034
22. Abutkow ꝛc. 109. 435
Sünderstr.

Kahnstr.

(Benkensholm.)
Mit. 1. Gr. 50. Hyp. IV.
Oskarstr.
— v. Sengbusch 34. 404
Segelstr.
———
Oskarstr.
— Saussing 42. 2034
— Saussing 118. 2035
Segelstr.

Kaisergartenstr.

Pet. 1. Gr. 11. Hyp. II.
Elisabethstr.
1. Badrow 14. 2
3. St. Riga, Baupl. 11. —
Straße.
— Städt. Bauplätze 10. —
Straße.
— St. Riga; Kaiserl. Garten 39. —
———
Elisabethstr.
— v. Ertzdorff-Kupffer 111. 1447
2. v. Maydell & v. Mellin 114. 1461
4. do. 115. 1462
6a. do. 116. 1463
6. Stolger 16. 3
10. 12. Oldenburg 18. 4
Mittelstr.
14. Blankenstein 32. 6
16. Mielentz 33. 7
18. Emsohn 34. 14
20. Beckmann 35. 9
Walksche Str.
— Kösche 36. 10
Hansastr.

Kalkstr.

Stadt 2. Gr. 9. Hyp. I.
Bastei-Boul.
— Redlich 32. 183
1. v. Oettingen 33. 182

Stadt 1. Gr. 6. Hyp. I.
Wallstr.
5. Bytschkow 90. 283
do. 91. 284
7. Livl. Ges. gegens. Kredits 89. 282
9. Stadt-Sparkasse 83. 350
11. Alichanow 81. 281
13. Bahrs 79. 280
Kleine Königsstr.
15. Sukki 64. 353
17. Grauding 63. 279
Kleine Schmiedestr.
19. Wolkow 62. 368
21. Brüggemann 60. 278
23. Scheuber 59. 277

Stadt 1. Gr. 7. Hyp. I.
Scheunenstr.
25. Beck 105. 276
27. Hansen 106. 275
29. Hansen 107. 274
Kleine Münzstr.
31. 33. Potapow 110. 374
35. Boehnke's Legat 112. 272
Kaufstr.
———

Stadt 2. Gr. 5. Hyp. I.
Theater-Boul.
2. Minus 57. 670
4. Jauch 58. 673

Stadt 1. Gr. 2. Hyp. I.
Wallstr.
6. Witte 1. 509
8. Balkin 9. 510
10. Balkin 10. 511
12. Thal 11. 513
14. Holtzmeyer 12. 514
16. Anspach 13. 515
Königsstr.
18. Dritte Ges. geg. Kredits, Russ. Klub „Улей" 72. 473
Schmiedestr.
20. Mertiens 73. 572
22. Machmonik 74. 571
24. Büjanhoff 75. 573
26. Buchardt 76. 574
28. Rasitzki 77. 575
30. Wulffius 78. 576

Stadt 1. Gr. 1. Hyp. I.
Scharrenstr.
32. Kerkovius 1. 609
34. Deubner 3. 614
do. 4. 610
36. Metusow 5. 611
Kleine Münzstr.
38. Lyra 76. 637
Herrenstr.

Kalkofenstr.

(Thorensberg.)
Mit. 1. Gr. 53. Hyp. IV.
Windstr.
1. 3. Rig. Bürstenfabrik Georg Lenk 38. 205
5. Block 35. 206
7. Strasding 32. 209
9. Blumberg 31. 1859
— Seskowitsch 29. 211
Windstr.
———
Windstr.
2. Teich 53. 203
4. 6. Schepper 54. 204
8. 10. 12. Rig. Bürstenfabrik Georg Lenk 55. 205
Ofenstr.
14. Sehle 56. 213
16. Lutzau 57. 214
18. Seeding 59. 212
20. Schirokow 60. 1166
Heustr.
22. Wahwer 61. 215
24. Wahwer 62. 1901
26. Schaurum 63. 311
28. A.-G. d. verein. Gerbereien „Oscar Wildenberg" 64. 310
Windstr.

Kalnezeemsche Str.

(Schwartzenhof.)
Mit. 2. Gr. 61. Hyp. IV.
Wasserstr.
— Kapitonow 84. 755
Dünamündesche Str.
1. Strauß 67. 756
3. Strauß 66. 753
5. Blechmann 65. 749
Orgelstr.
7. Rehwald 125. 1465
7a. Rehwald 64. 750
Krugstr.
9. Meyer 53. 747
Winkelstr.
11. Ebert 52. 744
— Sprohge 51. 826
13. Mitschke 133. 1679
Schlocksche Str.

Mit. 2. Gr. 60. Hyp. IV.
— Abbul 117. 1916
15. Fleißner 52. 950
15a. Krause 69. 1351
17. Bielchen 53. 1245
Taubenstr.
17a. Hartmann 59. 1485
19. Jansohn 60. 906
21. Welmer 61. 1170
23. v. Kobylinski 62. 1353
25a. Kontschugowa 63. 1391
25b. Amende 64. 1164
Alicenstr.
25. Rig. Frauenver. 65. 1165
27. Popp 66. 1229
29. Baltgalw, gen. Jansohn 70. 1361
31. Hartmann 74. 1455
33. Walter und Domberg 75. 1466.
Schwartzenhöffsche Str.
35. Lorentzen 76. 1487
37. Tiron 78. 1526
39. Borchert 79. 1538
— Blechmann 81. 1588
Zabelnsche Str.
41. Blechmann 82. 1589
43. Wassering 84. 1586
45. Eggers 99. 1656
Dreylingstr.
— Schwartzenhof; Wald 67. —
59. Schmidt 80. 1546
Margaretenstr.

Mit. 2. Gr. 60. Hyp. VI.
61. Eiche 13. 301
63. Willert 12. 275
65. Dessain 11. 604
67. Skudre 10. 347
69. Schumow 9. 117
71. Pladder 8. 118
73. Paju 7. 115
— Winter 5. 290
75. Behrsing 6. 734
77. Kandis 68. 470
Bolderaaer Bahn.

Mit. 2. Gr. 76. Hyp. VI.
Schmardensche Str.
— Pirang 59. 119
79. v. Rautenfeld 60. 114
81. Kreet 61. 116
83. Abolting 98. 336
Kemmernsche Str.
85. Papendieck 96. 365
Rindselnsche Str.
89. Komm.-Ges. Tapeten-Fabrik W. Puls & Ko. 62. 466
91. Strauch 63. 129
do. 64. 130
do. 65. 129
95. Ohsoling 68. 124
Bartausche Str.
(Champêtre.)
97. Ev. Unterst.-C. 72. 140
99a. Petersohn 272. 1073
99. Saulgosch 73. 1075
— Feldmann 271. 1061
101. Jannsohn 74. 1067
103. Michel 75. 417
105. Kalei 76. 1030
107. Kowalko-Korolko 77. 572
109. Oglewitz 78. 804
111. Oehme 79. 418
Irmlausche Str.
113. Kruhming 134. 438
115. Tichomirow 135. 436
117. Henning 136. —
119. Skujeneek 137. 1106
121. Jakobsohn 138. 908
123. Siering 139. 437
125. Swarneek 140. 509
127. Moor 141. 852
129. Tahlberg 142. 811
131. Gusting 143. 499
133. Baumann 144. 419
Rutzausche Str.
135. Folkmann 145. 762
137. Dychowitsch 146. 873
139. Wojczunas 148. 971
141. Strautin 147. —
— 149. —
143. Liebert 150. 1362
145. Schnore 151. 760
147. Woischwillo 152. 1051
149. Lehrsing 153. 1241
151. Lauenstein 154. 1114
153. Eglit 217. 872
Appusensche Str.

Mit. 2. Gr. 81. Hyp. VI.
155. Rusteik 1. 1341
155a. Kihs 34. 1081
157. Sepp 2. 1095
159. Sawitsch 3. 1072
161. Grünberg 4. 1031
163. Schubbe 21. 925
165. Kalning 5. 880
167. Klints 6. 1339
169. Lukschtoraupis 7. 1424
171. Sarring 8. —
173. Lutkus 9. —
— Lund 10. 1447
175. Elksnit 11. 864
Pleskodahlsche Str.
177. Elksnit 12. 863
179. Pfützner 13. 972
181. Werni 14. —
183. Kolusch 15. 1052
185. Walunas 16. —
187. Cabaling 17. 994
189. Eglit 18. 874
191. Pihlag 19. 885
— Tscherniawski 20. 1426
Solitüdenstr.

Mit. 2. Gr. 80. Hyp. VI.
203. Hartmann (Karlshof) 32. 139
Champetresche Str.
— Tumpit 127. 1187
— 175. —
— Jansohn 174. 1359
— Paulstin 128. 1334
— 129. —
Kandauer Str.
———

Mit. 2. Gr. 61. Hyp. IV.
Rancksdamm.
— Wegner 154. 2026

2. Wegner	87.	754
Baunstr.		
4. 6. Diedrichsohn	92.	752
8. Lettischer Verein	93.	751
10. Suberg	94.	746
12. Goerke	95.	745
— Kaspar	156.	2080
— Cantini	157.	2081
— Cantini	101.	787
14. Friede	96.	921
16. Pönigkau und Hanke	97.	936
Taubenstr.		
Mit. 2. Gr. 59. Hyp. IV.		
18. Schultz	40.	958
20. Faustein	41.	961
22. Jarischlin	42.	912
24. Engelhardt	43.	969
26. Petrulewitsch	44.	805
28. Hartmann u. v. Klot	45.	741
30. do.	46.	740
32. Kurotschkin	47.	739
34. Schablowskaja	147.	1417
Schwartzenhöffsche Str.		
36. Meyer	150.	1943
38. Firth	149.	1583
— A.-G. „Lux"	152.	1615
Zabelnsche Str.		
42. Petersohn	180.	1719
44. Mellenberg	183.	1745
46. Strauß	193.	1820
Dreylingstr.		
— Schwartzenhof	123.	—
Margaretenstr.		
Mit. 2. Gr. 59. Hyp. VI.		
62. Aull	126.	112
64. Schultz	127.	111
66. Behrsing	128.	286
68. Jemeljanzow	129.	110
70a. Lukjanow	177.	937
70. Heider	130.	929
72. Lange	132.	730
74. Werchowsky	131.	107
Bolderaaer Bahn.		
Mit. 2. Gr. 75. Hyp. VI.		
Bolderaaer Bahn. (Alter Lagerplatz.)		
76. Rittig	1.	109
78. Muß	136.	948
Krusenhöffsche Str.		
80a. Smirnow und Utkin	135.	947
80. Petersohn	3.	106
Kleine Lagerstr.		
82. 82a. Wantz	5.	100
84. Griwan	100.	382
86. Baumann	101.	399
Kaugernsche Str.		
86a. 88. Wegner	94.	330
—	198.	—
90. Weiß	6.	131
96. A.-G. vorm. Sellier & Bellot	14.	132
98. Kohklit	145.	1160
— Sinko	214.	1481
— Mataitis	199.	1246
100. Klimow	146.	1161
— Eiche	182.	1206
102. Griwan	147.	1162
104a. Leitis	192.	1326
104. Deritz	148.	1163
106. Mangol	212.	1511
108. Pleskodahl	28.	134
Windausche Str.		
— Pleskodahl	28.	134
Remptensche Str.		

Kalugasche Str.

Mosk. 4. Gr. 46. Hyp. III.		
Kostromasche Str.		
1. Greschin	59.	1379
3. Malkow	60.	1381
5. Michejew	61.	2424
7. Tropin	62.	1922
9. Rudsit	63.	1266
— Pokidyschew	43.	2344
Jaroslawsche Str.		
— Nakwas	21.	2026
11. Ratschin	22.	—
13. Tichomirow	23.	1339
15. Tumanow	24.	2104
17. Jakobsohn	25.	1943
19. Puchert	26.	2361
21. Praschkewitsch	27.	2231
— Larion	29.	1923
Große Bergstr.		
———		
Kostromasche Str.		
2. Selionow	75.	1963
4. Stepanow	74.	1947
6. Lapan	71.	1410
8. Grünberg	70.	1948
10. Michejew	64.	1358
Jaroslawsche Str.		
— Dschelas	41.	2369
12. Lihzit	42.	2339
14. Matjuschenko	40.	1966
16. Schefler	133.	2211
18. Michailowa u. Fedorowa	34.	1412
20. Miglinewitsch	31.	2130
22. Blumansky	30.	2405
Bergstr.		

Kandauer Str.

(Sassenhof.)

Mit. 2. Gr. 64. Hyp. IV.		
Schlockische Str.		
1. Freymann	77.	1079
1a. Walther	139.	1562
3. Klint	78.	1492
5. Strautneek	81.	1075
7. Bubbet	80.	1441
9. Burmeister	79.	1076
Schreiberstr.		
11. 13. Katholische Kirchenhäuser	61.	1066
15. 17. Loeber	60.	1060
19. Jacobsohn	59.	1084
— Bürger	56.	1757
21. 21a. Titow	58.	1085
Torfstr.		
23. Schindler	41.	1196
Moritzstr.		
25. Unterkircher	40.	1082
25a. Kalning	155.	1659
— Sakkit	39.	1218
Annenhöffsche Str.		
27. Laßmann	35.	1038
27a. Abol	130.	1459
29. 29a. Klasup	34.	1037
Bolderaaer Bahn.		
Mit. 2. Gr. 76. Hyp. IV.		
31. Laide	27.	1033
Schuhmacher Str.		
— Kaddick	30.	1507
33. Kergalw	32.	1862
Kleine Kandauer Str.		
39. Börsenbank	33.	1288
— Apel	340.	2075
— Reymann	341.	2074
— Schnakenburg	23.	992
41. Herzenberg	263.	1837
41. Herzenberg	225.	1673
— Riga-Oreler B.	330.	2040
Tuckumer Bahn.		
— Ore & Uppelinz	258.	1789
43. Ballod	37.	1100
— Schnakenburg	23.	992
Irmlausche Str.		
Mit. 2. Gr. 80. Hyp. VI.		
53. Kohde	341. —	—
55. Wezo	340. —	—
57. Tietz	181.	1214
59. Roschulauks	182.	1248
61. Rungis	337. —	—
Querstraße.		
63. Plaschmann	331. —	—
65.	330. —	—
67.	329. —	—
69. Grünfeldt	328. —	—
Appusensche Str.		
———		
Mit. 2. Gr. 64. Hyp. IV.		
Schlockische Str.		
2. Wolfschmidt	82.	1045
Torfstr.		
— Aristow	98.	1042
4. 6. Dietrich	99.	993
8. Baum	101.	1041
10. Blumberg	102.	1040
12. Seibert und Schröder	103.	1034
Bolderaaer Bahn.		
Mit. 2. Gr. 76. Hyp. IV.		
14. Schröder	28.	1834
16. Schröder	29.	1032
— Schnakenburg	23.	992
Tuckumer Bahn.		
18. Tebel	91.	1491
20. Kaminski	45.	1053
Sassenhöffsche Str.		
22. Grünupp	44.	—
24. Zihrul	43.	1058
26. Hammer	197.	1567
28. Freimann & Elksne	42.	1086
Mit. 2. Gr. 76. Hyp. VI.		
30. Hoheim	41.	141
32. Grauding	40.	454
Mit. 2. Gr. 76. Hyp. IV.		
— Schnakenburg	23.	992
Irmlausche Str.		
Mit. 2. Gr. 81. Hyp. VI.		
38. Swirsdin	38.	1363
40. Wohlfahrt	37.	1145
42. Saul	36.	—
44. Antonowitsch	35.	—
48. Spirge	33.	—
50. Wezo	32.	1158
52. Grube	31.	1409
54. Rohsit	30.	—
56. Lassmann	29.	1402
58. Pahn	28.	1167
60. Smilten	27.	—
62. Ducklau	26.	—
— Gerardi	25.	—
68. Grikke	24.	1071
Appusensche Str.		
Mit. 2. Gr. 80. Hyp. VI.		
— v. Dercks	31.	137
Solitüden-Str.		
Mit. 2. Gr. 80. Hyp. VI.		
— Jansohn	176.	1360

Kandauer Str., kl.

(Sassenhof.)

Mit. 2. Gr. 76. Hyp. IV.		
Kandauer Str.		
— Kergalw	32.	1862
4. Dittmer	31.	1493
Mit. 2. Gr. 76. Hyp. VI.		
6. Wulf	175.	739
— Stahlberg	339.	1476
Mit. 2. Gr. 76. Hyp. IV.		
— Schwartz	207.	1691
— Loßberg	199.	2039
12. Krupinsky	182.	1550
— Griesle	25.	1533
Annenhöffsche Str.		
— Griesle	24.	2094
15. Preede	195.	1569
— Pladder	321.	1983
13. Sihpol	191.	1582
8. Kalning	183.	1547
———		
Kandauer Str.		
— Rig. Börsen-Bank	33.	1288
— v. Krannhals	35.	1285
7. Ostwald	34.	1260
9. Reimann	102.	1433
10. Loßberg	192.	—
12. Seemel	198.	1577
Mit. 2. Gr. 76. Hyp. VI.		
— Swirbul	172.	741
Annenhöffsche Str.		

Kanonenstr.

Pet. 2. Gr. 28. Hyp. II.		
Dorpater Str.		
2. Schwartzhoff	102.	1036
4. Zelm & Boehm	100.	1373
6. Zelm & Boehm	99.	1037
8. Duje	98.	1035
Suworowstr.		
———		
Dorpater Str.		
— Krone; Kasernen	32.	—
Suworowstr.		

Kapselstr.

(Schwartzenhof.)

Mit. 2. Gr. 59. Hyp. IV.		
Taubenstr.		
— Grünberg	39.	960
1. Schröder	38.	959
3. Schreiber	148.	1461
3a. Kreyser	37.	970
5. Witte	36.	966
7. Wittmann	35.	964
— Hartmann und von Klot	45.	741
— do.	46.	740
— Kurotschkin	47.	739
— Kempe	154.	1593
Schwartzenhöffsche Str.		
— Awot	156.	1592
— Firth	149.	1583
15. Wegner	151.	1606
— Kollan	210.	2029
15. A.-G. „Lux"	152.	1615
Zabelnsche Str.		
— Görgens	182.	1731
— Kruhming	216.	2088
— Reymer	215.	2090
— Rosewskaja	214.	2084
— Rosewskaja	204.	2083
— Auster	203.	2043

Dreylingstr.
— Neuland 195. 2058
— Schwarzenhof 123. —
Margaretenstr.
———
Taubenstr.
— Hagensberger Schützen-Verein 31. 1314
2. Hellwig 139. 1313
4. Heyse 33. 935
6. Heyse 34. 742
Schwartzenhöfsche Str.
— Strasding 167. 1665
— Meyer 178. 1721
— do. 179. 1722
Zabelnsche Str.
— Rehwald 188. 1883
— 212. —
Dreylingstr.
— Reinecke 218. 2107
— Schwarzenhof 123. —
Margaretenstr.

Karlsbassin.

Mosk. 1. Gr. 4. Hyp. I.
Gogolstr.
— Städt. Anlagen 96. —
— St. Riga; verp. d. Bolderaaer Bahn 95. —
— Städt.Stapelpl. 116. —
— St. Riga; Standplatz f. Lastf. 115. —
— Städt. Stapelpl. 117. —
— do. do. 118. —
— do. do. 128. —
— do. do. 94. —
— do. do. 127. —
— Städt. Holzplatz 131. —
— Städt. Stapelpl. 129. —
— do. do. 126. —
— St. Riga; Pferdeställe 132. —
— Städt. Stapelpl. 120. —
— do. do. 130. —
— do. do. 133. —
Moskauer Str.
———
Gogolstr.
— Städt. Stapelpl. 101. —
Moskauer Str.

Karlsstr.

Stadt 2. Gr. 5. Hyp. I.
Theater-Boul.
1. Antonowa 79. 688
3. v. Böttcher 78. 692
Stadt 1. Gr. 3. Hyp. I.
Königsstr.
5. Beylin-Lewkow 161. 860
7. Klaschow 163. 858
Riesingstr.
9. Reymer 138. 837
Stallstr.
11. Grahmann 88. 784
13. Bagg 87. 783
15. Polonskaja 86. 782
17. Bienemann 85. 780
19. Wulff 83. 786
21. 23. Putilow 80. 779
25. Ducklau 79. 778
27. St. Georg.-Hosp. 78. 777
Herrenstr.
29. v. Rücker 49. 776
31. Jordan 48. 775
Poststr.
33. Schmidt 47. 772
Dünamarkt.
———

Mosk. 1. Gr. 4. Hyp. I.
Marienstr.
— St. Riga; R.-Dr. Bahn verp. 97. —
— St. Riga; R.-Dr. Bahn verp. 98. 859
2. Bolderaaer Bahn 99. —
— do. 100. —
Moskauer Str.

Karolinenstr.

Pet. 2. Gr. 23. Hyp. II.
Charlottenstr.
— Rig. Baugesf. 99. 348
— Rig. Baugesf. 97. 350
— Rig. Baugesf. 96. 349
Bäckereistr.
1. Rohde 87. 449
3. 5. Kuntze 86. 451
7. 9. Erhardt 85. 452
11. Wilhelmsohn 84. 453
13. Hartwig 83. 546
15. Kaulin 82. 548
17. Rosmann 81. 547
Annenstr.
19. Tschakurs 71. 703
21. Terrin 72. 699
23. Schurin 73. 694
Hilfsstr.
25. Knirscha 11. 1594
27. 29. Lit.-prakt. Bürger-Verb. 9. 314
31. Stern 8. 317
33. Spitzbarth 7. 316
35. Gailit 5. 313
37. v. Stritzky 3. 293
39. Selting 1. 311
Nikolaistr.
———
Alexanderstr.
— Rig. Baugesf. 98. 396
Bäckereistr.
2. Rig. Baugesf. 59. 345
4. Wittberg 60. 344
6. Schickedanz 61. 343
8. 10. Janelsohn 62. 342
12. 12a. Baumann 63. 341
14. Neumann 64. 340
16. Kleeberg 65. 339
18. Wannag 66. 338
20. Robinson 67. 337
22. 24. Mülhens 69. 326
26. Pietsch 70. 448
28. Kochanski 41. 325
Hilfsstr.
30. Weinberg 12. 319
32. Adler 13. 439
34. Teleschnikowa 14. 318
— Erbe, Alt.-G. 24. 331
36. Huik 15. 1321
38. Sihlneek 17. 473
40. Selting 18. 474
42. Fuchs gen.Sprunk 19. 471
44. Ausing 20. 335
46. Rudsit 21. 328
Revaler Str.

Kartoffelstr.

(Seifenberg.)
Mit. 1. Gr. 73. Hyp. IV.
2. Laßmann 136. 1864
4. Bobrow 142. 1947
— Brutzer 135. 1878
Lehmstr.
1. Brutzer 21. 1877
— Hofmann 20. 457
— Bluhm 16. 1279
2a. Kolodsinski 131. 1831
— Weißberg 14. 1688
— Gilde 11. 515
— Pawassar 10. 502
— Lihdak 9. 2008
— Baranow 8. 506
Kornstr.
———
4. Pehlnis 127. 1724
4a. Skadding 128. 1725
— Assar 24. 1298
Lehmstr.
3. Gromow 29. 499
3a. Torster 151. 1977
5. Torstensohn 125. 1661
7a. Kleeberg 124. 1660
9. Pultrock 119. 1624
7b. Grebsde 120. 1625
— Städt. Baupl. 163. —
Kornstr.

Kasernenstr.

Pet. 2. Gr. 25. Hyp. II.
Hospitalstr.
— Zietemann 110. 603
1. Buhmann 112. 505
3. 5. Zietemann 100. 506
Talstr.
7. Kssunia 91. 522
— Fedorowa u. Sokolowa 90. 489
Bärenstr.
— Gemeinde der Gertrud-Kirche 89. 1323
Stintseestr.
———
Hospitalstr.
2. v. Mengden 113. 303
— Rominskaja 125. 487
Friedensstr.

Katharinendamm.

Stadt 2. Gr. 10. Hyp. I.
Stadt-Kanal.
— Krone; Station „Riga-Ufer" 112. —
Pet. 1. Gr. 11. Hyp. II.
Elisabethstr.
— Städt. Stapelpl. 9. —
— Städt. Depotpl. 8. —
— Städt. Mietshaus 4. 110
— Krone; Station „Riga-Ufer" 151. —
— Walter 2. 109
— Döhring 1. 108
Pet. 3. Gr. 12. L. H.
Peterholmstr.
— Städt. Baupl. 49. II. 1560
(Hermelingshof.)
1a. Sappal 50. 321
1. Städt. Wohnh. 51. 337
3. Grundul 53. 323
Teichstr.
5. Lapping 37. 296
7. Gutpelz 36. 318
9. Pleß 35. 314
Mastenstr.
11. Teewgal 34. 339
13. Thoebel 33. 327
15. Burkewitz 32. 303
17. Sirneek 31. 299
19. Brusbard 30. 301
(Möllershof.)
21. Jaksch 11. II. 44
L. H. 465
23. Tager 10. 468
Pet. 3. Gr. 12. Hyp. II.
25. Böhnken 9. —
Straße.
27. Helwig 121. 1521
29. Goldbek 7. 48
29. Goldbek 6. 49
31. Henning 5. 50
33. Green 4. 94
35. Rückwardt & Wagner 3. L.-H. 472
Elevatorbahn.
37. Oreler Bahn 2. 92
39. do. 1. 1417
Katkesekeldamm.
———
Stadt-Kanal.
Stadt 2. Gr. 10. Hyp. I.
— St. Riga; Kanalufer 52. —
— Geistl. Seminar 49. —
— Städt. Anlagen 48. —
Elisabethstr.
Pet. 1. Gr. 11. Hyp. II.
— Terentjew 12. 1
— Städt. Bauplätze 11. —
Straße.
— Städt. Bauplätze 10. —
Katharinenstr.
Pet. 3. Gr. 12. Hyp. II.
Peterholmstr.
2. Ausin 113. 1362
Pet. 3. Gr. 12. L. H.
(Hermelingshof.)
4. Buttuls 56. 324
6. 8. Siehle 71. 295
Milchstr.
— Struberg 90. 343
10. St. Riga; (Hof Hermelingshof) 91. —
12. Rickert 92. II. 96
L. H. 347
14. Meyer 93. 306
16. Jansohn 94. 292
(Möllershof.)
18. Walter 95. II. 53
L. H. 473
20. 20a. Smirnow 96. II. 52.
L. H. 469
22. Mandel 97. II. 95
L. H. 466. 467
24. Mandelberg 98. II. 46
L. H. 471
26. Mandelberg 99. II. 51
Elevatorbahn.
28. Schwandis 100. 475
Piehlenhöfsche Str.
30. Pohpe 105. 474
Katkesekeldamm.

Katharinenstr.

Pet. 1. Gr. 11. Hyp. II.
2a. St. Riga; Kaiserl. Garten 39. —
2. 4. 6. Landau 40. 42
8. Landau 41. 41
10. Meslin 42. 40
14. 16. Lewitas 43. 38
18. Lewitas 44. 39
20. Lewitas 43. 38
Peterholmsche Str.

Kathol. Ausfahrt.

Stadt 1. Gr. 8. Hyp. I.
Schloßstr.
2. Balkin 14. 46

4. Rig. Kaufmänn. Verein 12. 43
Bremerstr.
— Städt. Stapelpl. 10. —
Dünaufer.
———
Schloßstr.
— Katholische Kirche 4. —
— Städt. Stapelplatz 5. —
Dünaufer.

Katholische Str.

Mosk. 2. Gr. 31. Hyp. III.
Gertrudstr.
— Malinkin 83. 1375
1. Rauthe 84. 1373
3. Kimen 85. 1372
5. Müller 86. 1371
7. Altberg 87. 1370
9. Sawjalow 88. 1366
Polotzker Str.

Mosk. 1. Gr. 39. Hyp. III.
Oreler Bahn.
11. Oreler Bahn 1. 1186
— Oreler Bahn 153. 1364
13. Andrussow 2. 1294
15. Riedel 3. 1637
15a. Welikanow und Morosow 4. 2036
17. Morosow 5. 1638
Kleine Palissadenstr.
19. St. Riga; öffentl. Garten 17. —
21. Adm. d. kath. Krankenhauses 34. 955
23. do. 35. 2389
Jakobstädtische Str.
25. Altgl. Kirchhof 102. —
27. Allerheil.-Kirche 156. —
— do. 116. 954
Twersche Str.
29. Nemm 117. 2400
31. Sußlow 134. 946
Jaroslawsche Str.
33. Karklit 135. 944
— Glasenapp 136. 945
Moskauer Str.
———

Mosk. 2. Gr. 31. Hyp. III.
Gertrudstr.
2. Seiler 82. 1143
— Kriegsmann 53. 798
Polotzker Str.

Mosk. 1. Gr. 40. Hyp. III.
— Oreler Bahn 102. 801
Oreler Bahn.
— Oreler Bahn 103. 1292
4. Alexejew 51. 1196
do. 52. 1576
6. Barisow 53. —
8. Wlastow 54. 1360
10. Spar- u. Leihkasse Rig. Handw. 55. 1359
Kleine Palissadenstr.

Mosk. 1. Gr. 39. Hyp. III.
— Spiridonow 48. 1636
12. Stwolonsky 47. 1072
14. Allerheiligen-Kirche (Kirchenhaus) 46. 1029
16. Schirajewa 45. 1027
18. Pokrowa 44. 1028
20. Dementjew u. A. 43. 1190
22. Karmann 42. 1034
24. Abramowitsch 41. 1033
26. Lahze 40. 1900
28. Hochberg 39. 1002
30. Lukowitsch 37. 1000
32. Remnew 36. 993
Jakobstädtische Str.
34. Lasdin 67. 1080
36. Ströhm 101. 1297
38. Semenow 100. 997
40. Filimonow 99. 1444
42. Radionow 98. 1520
44. Schischmarew 97. 996
46. Witin 96. 1019
48. 50. Witin 94. 995
52. Römisch.-Kathol. Kirche 93. 2395
54. Tendsjagolski 92. 994
56. Laschkow 91. 980
58. Berkowitz 90. 975
60. Sorokin 89. 1446
— Sußlow 88. 956
Sadownikowstr.

Mosk. 1. Gr. 43. Hyp. III.
— Pokrow 112. 964
62. Jakowlew 113. 966
64. Rudakas 114. 967
— Kusmin 115. 961
Moskauer Str.

Katkesekel-Damm.

Pet. 3. Gr. 12. Hyp. II.
Katharinendamm.
— Oreler Bahn 1. 1417
Möllershöfscher Graben.
———
Piehlenhöfsche Str.
— Pohpe 105. L. H. 474
— Georgen-Hosp.; Uferfläche 101. —
Klein-Wegesacksholm.

Kaufstr.

Stadt 1. Gr. 7. Hyp. I.
Scheunenstr.
1. Dahlfeld 86. 253
3. do. 85. 227
5. 7. Mentzendorff 84. 254
9. Jaksch 82. 256
do. 81. 261
11. 13. Brunnert 79. 259
15. Hausmann und Schneider 78. 258
17. Bruhns 77. 257
Kramerstr.
Jungfernstr.
— St. Riga; ehem. Rathaus 128. 1027
Rathausplatz.
———
Scheunenstr.
2. Blankenstein 88. 262
4. Dettmann 89. 263
6. Chomse 92. 264
8. Andreas 93. 265
10. Witt 94. 266
12. Chertek 95. 267
14. Landgraf und Kerkovius 96. 268
16. Groß 97. 269
18. Skribanowitz 98. 270
20. Ilisch 99. 271
Kleine Jungfernstr.
22. Godin 114. 377
24. Böhnke'sches Familienlegat 112. 272
Kalkstr.

Kaugernsche Str.

(Alter Lagerplatz.)
Mit. 2. Gr. 75. Hyp. VI.
Kalnezeemsche Str.
— Baumann 101. 399
1. Grajewskaja 110. 459
3. Pohge 112. 515
5. Mitzkewitsch 113. 465
7. Blasewitz 122. 726
9. Siewert 123. 749
— Schmidt 175. 1085
Straße.
— Schmidt 176. 1085
11. Lippe, al. Stein 159. 966
13. Immerich 158. 961
15. Wihtol 157. 965
— Schmudse 156. 963
— Lehnert 124. 750
Krusenhöfsche Str.
———
Kalnezeemsche Str.
— Wegner 94. 330
— Sellier & Bellot 14. 132
2. Jaungail 121. 723
— Jürgensohn 173. 1063
4. Lahne 120. 722
6. Schultz 115. 503
8. Karlsohn 114. 493
10. Pulks 111. 486
Krusenhöfsche Str.

Kaukasische Str.

Monrepos.
V.D.V. Gr. 86. Nr. 14. Hyp. V.
Palmstr.
Private Gr.-Nr.
— Behrsing 26
1. Herzberg 27
3. Mehlenberg 28
5. Behrsin 29
7. Romich 30
9. Wihtol 31
11. Ohsoling 32
13. Kleinberg 33
15. Strasding 34
17. Apsit 35
Jutestr.
———
Palmstr.
Private Gr.-Nr.
— Smirnow 14
2. Weinberg 15
4. Kreißler 16
6. Pohlis 17
8. Garjahn 18
10. Baumeister 19
12. Sprohge 20
14. Faleum 21
16. Kerre 22
— Lauz 23
Jutestr.

Keckausche Str.

(Seifenberg.)
Mit. 1. Gr. 52. Hyp. IV.
Bauskesche Str.
— Bukult 22. 508
Seifenstr.

Mit. 1. Gr. 73. Hyp. IV.
— Barres 7. 1803
Kornstr.
— Städt. Bauplätze 164. —
— Paul 42. 485
— Gudenas 41. 483
Vogelstr.
———

Mit. 1. Gr. 52. Hyp. IV.
Bauskesche Str.
— Melchior 124. 1854
— Weinberg 24. 501
— Jasjunas 123. 1890
— Mikkelis, gen. Lisowsky 122. 1891
Kornstr.

Mit. 1. Gr. 73. Hyp. IV.
— Lepse 153. 2037
— Berg 43. 1992
— Städt. Bauplätze 165. —
— Frischenfeldt 154. 1995
— Frischenfeldt 45. 1316
— Städt. Bauplätze 168. —
Vogelstr.

Kemmernsche Str.

Mit. 2. Gr. 76. Hyp. VI.
Wolgundsche Str.
1. Awotin 57. 122
3. Freymann 58. 408
5. Awoting 92. 334
7. Malwes 93. 333
9. Wagner 94. 331
11a. Treyer 95. 332
11. Birkenberg 97. 349
— Abolting 98. 336
Kalnezeemsche Str.
———
Wolgundsche Str.
— Tulping 329. 1370
4. Orlowsky 326. —
6. Orlowsky 56. 128
8. Smurge 325. 1275
10. Barbad 328. 1369
12. Papendik 96. 365
Kalnezeemsche Str.

Kettler Str.

V. D. V. Gr. 84. Hyp. V.
Plettenbergstr.
— Gesinde Maile 15. —
Straße.
— Annenhof; Bauges. Struktor 9. 111
— Weitemeyer 80. 848
— Annenhof; Bauges. Struktor 9. 111
— 63. —
— 57. —
Stettiner Str.
— Agthe 21. 757
Hamburger Str.
— v. Büngner 52. 829
— v. Büngner 51. 828
Samsonstr.
— v. Salzmann 73. 873
— Gilewitsch 88. 943
— Gilewicz 96. 928
— v. Büngner 65. 831
— Meyershof, Baugesellschaft 10. 110
Kaiserwald.
———
Plettenbergstr.
— Gesinde Maile 15. —
— Annenhof; Bauges. Struktor 9. 111
— 57. —
— 89. —
Stettiner Str.
— Agthe 62. 802
— Agthe 50. 803

— Vielrose 22. 732
— 72. —
— Witte 37. 735
— v. Büngner 64. 830
— Meyershof; Bauges. 10. 110
Kaiserwald.

Kiefernstr.

Pet. 3. Gr. 16. Hyp. II.
Brückenstr.
1. 3. Worobjew 93. 1197
5. 7. Kaschok 92. 1378
9. Kuhlmann 91. 1451
13. Pikrauzki 90. 1203
— Ernstein 136. 1622
Simonstr.

Pet. 3. Gr. 17. Hyp. II.
— Chariton 10. 1564
— Nather 11. 1565
Promenadenstr.

Pet. 3. Gr. 16. Hyp. II.
Brückenstr.
2. Gaumann 95. 1155
— Eglit 96. 1431
4. Klawing 97. 1160
6. 8. Schurdan 98. 1189
10. Goldstein 99. 1187
12. Rudsit 101. 1361
Simonstr.

Pet. 3. Gr. 17. Hyp. II.
— Rosenthal 12. 1180
14. Panberg 13. 1531
16. Labrenz 14. 1198
Promenadenstr.

Kiewsche Str.

Mosk. 4. Gr. 48. Hyp. III.
Kojenholmsche Str.
— Diskontobank 34. 1871
— do. 86. 2154
— do. 87. 2155
Charkower Str.
— Städt. Baugrund 109. —
— Rig. Spar- und Vorschußkasse 103. 2329
Moskauer Str.
———
Kojenholmsche Str.
— Brinkmann, Pawlowski und Lugge 32. 1870
— St. Riga; Pferdemarkt 39. —
Moskauer Str.

Kirchenstr.

Pet. 1. Gr. 20. Hyp. II.
Elisabethstr.
1. 3. v. Grote 140. 250
5. Sawitzky 138. 251
7. Zietemann 137. 209
Mühlenstr.
9. 11. Lobach 106. 210
13. Kieseritzky 105. 203
15. Arzichowski 104. 244
17. Dulckeit 103. 243
19. Scheuber 102. 199
21. 23. Bergbohm 100. 236
Romanowstr.
25. Thomse 74. 198
27. 29. v. Bulmerincq 75. 197
31. Riebensahm 76. 194
Gertrudstr.
— Behling 45. 192
33. Kleingarn 44. 193
35. Butuls 43. 259
37. Langewitz 39. 266
Säulenstr.
— Hofmann 19. 271
39. Hofmann 20. 184
41. Plaht 14. 272
43. Plaht 13. 564
45. Feyerabend 12. 1467
Ritterstr.
———
Elisabethstr.
2. Graf Mellin 141. 249
4. Armitstead 142. 248
4a. Groß 143. 208
Mühlenstr.
6. Balkin 96. 207
8. v. Schwech 97. 242
10. 12. Tatter und Schummer 99. 200
— v. Pickardt 93. 421
14. Plawneek 86. 235
Romanowstr.
16. Wittram 85. 234
18. v. Hirschheydt 82. 196
20. Hilweg 81. 475
22. Aull 80. 565
— Tupikow 78. 413
Gertrudstr.
— Baugesellsch. 35. 412
24. Petersohn 36. 268
26. Wecker 37. 267
28. Brieger 30. 567
Säulenstr.
— Hammer 29. 407
— Kahnt u. Kühndorf 27. 405
30. Keller 21. 273
32. 34. Petersohn 22. 270
36. Schukschta 23. 401
Ritterstr.

Kirchhofstr.

(Thorensberg.)
Mit. 1. Gr. 54. Hyp. IV.
Mitauer Chaussée.
1. Thorensberger Kirchhof 45. —
— Luther-Kirche 44. 1402
3. Luther-Kirche 43. 317

Mit. 1. Gr. 55. Hyp. IV.
Mitauer Bahn.
Grobinsche Str.
5. Krewitzky 13. 298
7. Hensenstein 14. 292
9. Wackerfeldt 15. 291
11. Skrinnikow 16. 293
13. Raßmus 17. 282
Altonaer Str.
———
Mit. 1. Gr. 54. Hyp. IV.
Mitauer Chaussée.
— Kusnezow 46. 309
2. Vierecke u. Leutke 47. 308
4. Ferda 49. 304
6. Ferda 50. 303
8. Gulbe 51. 321
10. Lange 52. 322
12. Jacobsohn 53. 2106
14. Ahrens 54. 1490
16. Agthe 55. 320
18. Lapinsky 56. 324
20. Johannsohn 57. 325
Heinrichstr.

Mit. 1. Gr. 55. Hyp. IV.
Mitauer Bahn.
22. Taube 32. 1325
24. Agthe 31. 299
26. Raiskum 30. 296
28. v. Budkowsky 29. 1271
30. Johansson 28. 300
Altonaer Str.

Kischinewsche Str.

Mosk. 4. Gr. 72. Hyp. V.
Moskauer Str.
— Blau 106. 36
1. Alder 105. —
— B. Leinen-M.-K. 97. —
3. do. 109. —
— Blau 176. 859
— Blau 177. 862
Straße.
— Grube 178. 861
5. Schiel 140. 388
— Ehdol 122. 180
Woronesher Str.
— Krischkewitsch 118. —
7. Dselskaln 117. 24
13. Ankerneekenamt 116. 178
Dünaufer.
———
Moskauer Str.
2. B. Leinen-M.-K. 97. 37
— do. 98. 34
4. do. 104. 33
Baltische Str.
6. do. 110. 29
8. Purring und Christewitsch 121. 28
10. Christewitsch 120. 27
12. Kasack 119. 26
— Kusnezow 115. 22
— do. 114. 20
— Sprohge 113. 839
Dünaufer.

Klingerstr.

(Schwartzenhof.)
Mit. 2. Gr. 61. Hyp. IV.
Dünamündesche Str.
— Bischof 33. 782
Goldinger Str.
———
Dünamündesche Str.
2. Jansohn 34. 851
— St. Riga; Wohngebäude 159. 2105
Hamann-Str.
— Pohne 140. 1749
Goldinger Str.

Klosterstr.

Stadt 1. Gr. 8. Hyp. I.
Schloßplatz.
1. Klüßmann 53. 69
Arsenalstr.
3. Brakmann 69. 75
5. Ohsoling 68. 76
7. Plume 67. 77
9. Plume 66. 78
11. Kiwull 65. 79
13. 15. Ruetz 61. 71
17. Alexei-Kirche 58. —
19. Alexei-Kirche 57. 82
21. Livl. Ritterschaft 56. 83
Jakobsstr.
———
Kleine Schloßstr.
2. Bischofsstuhl 70. —
4. Alexei-Kirchenh. 71. —
Straße.
— Jakobi-Kirche 73. —
— Stadt Riga; Wohnhaus 75. 85
Jakobsstr.

Klüverstr.

Mit. 1. Gr. 49. Hyp. IV.
Trinitatisstr.
— Söge 144. 1663
— Upit 53. 57
Grabenstr.
———
Trinitatisstr.
— Wissotzky 54. 56
Grabenstr.

Klüversholmsche Ufer-Str.

Mit. 1. Gr. 49. Hyp. IV.
Eisenbahnbrücke.
2. 4. Karatajew u. Panin 109. 1
— Reck 108. 3
— Paramonow 107. 4
Steinstr.
— Städt. Bauplatz 85. —
Schoonerstr.
— Städt. Teehaus 156. —
— Städt. Stapelpl. 148. —
Damm AB.
———
Eisenbahnbrücke.
— 151. —
Pontonbrücke.
— St. Riga; Brückenhäuschen 150. —
— Städt. Stapelpl. 149. —
Damm AB.
— 152. —
— St. Riga; Anlegesteg d. Arensburger Schiffe 153. —
Durchbruch.

Königsstr.

Stadt 1. Gr. 2. Hyp. I.
Kalkstr.
1. Dritte Ges. geg. Kredits (Russ. Klub „Улей") 72. 473
3. Aull 71. 472
5. Stadtamtsgebäude 68. 471
7. Beyermann 62. 470
Malerstr.
9. Braun 61. 469
11. Hernberger 57. 468
13. Gablenz 56. 467
15. Ruttakas 51. 466
17. Hartmann 50. 530
Theaterstr.
19. Bloßfeldt 49. 465
21. Molien 48. 464
23. Pfab 47. 463
25. Hartmann 44. 461
27. Oek. Ges. lett. Landw. 42. 460
29. Krone (Speicher) 41. —
Weberstr.

Stadt 1. Gr. 3. Hyp I.
31. Giese 148. 862
— do. 149. 847
33. Spliet 150. 861
35. v. Böhlendorff 151. 853
37. Loewende 152. 846
39. Torno 153. 852

41. Bienemann 154. 851
43. Balodemann 155. 850
45. Feitelsohn 157. 849
47. Turtschinowitsch 158. 854
49. Turtschinowitsch 159. 855
51. Silbert 160. 856
53. Beylin-Lewkow 161. 860
Karlsstr.
——
Stadt 1. Gr. 2. Hyp. I.
Kalkstr.
2. Anspach 13. 515
4. Gesellsch. d. Musse 14. 474
6. Popp 15. 475
8. Russ. Spar- u. Vorschußkasse 16. 476
Malerstr.
10. Kentz 18. 500
12. Sack 19. 477
Böttcherstr.
14. Schwenn 29. 478
— do. 30. 479
16. Sonn 31. 480
Theaterstr.
18. Rublis, gen. Rubel 32. 481
20. Seegrün 35. 482
Kleine Wallstr.
22. Spliet 37. 484
24. Spliet 38. 485
26. Spliet 39. 486
28. Oekon. Ges. f. Handel u. Gewerbe 40. 487
Wallstr.
Weberstr.
Stadt 2. Gr. 5. Hyp. I.
30. Gewerbeverein 75. 885
32. v. Bötticher 78. 692
Karlsstr.

Königsstr., kl.

Stadt 1. Gr. 6. Hyp. I.
— v. Lieven 110. 169
Kleine Sandstr.
— Pluhme 102. 341
Pferdestr.
1. v. Bidder 72. 361
3. Lewin 73. 360
7. Sablotzky 74. 359
9. Birkenthal 75. 358
11. Jonatowitsch 76. 357
13. Kuhming 77. 356
15. Kruhming 78. 355
17. Sack 65. 354
19. Sukki 64. 353
Kalkstr.
——
2. Fitzner 109. 173
— Pawlow 111. 172
— Andersohn 112. 170
Kleine Sandstr.
— Lange 100. 289
4. Rubloff 101. 342
— Ehmsen 98. 343
Pferdestr.
6. 8. Stadt-Spark. 83. 350
10. Maskowski 82. 351
12. 14. Alichanow 81. 281
16. Bahrs 79. 280
Kalkstr.

Kohlenstr.

(Kiepenholm.)
Mit. 2. Gr. 62. Hyp. IV.
Ballastdamm.
— Ohsoling 58. 1337
1. 3. Semenow 57. 125
— Sehl 56. 127
— Jansohn 55. 1327
Möwenstr.
— Perwow 37. 129
— Jansohn 36. 130
— Ohsoling 35. 1320
Ankerstr.
— Zelm & Boehm 34. 169
— Zelm & Boehm 33. 1814
Gypsstr.
— Narring 9. 1193
— Gericke 8. 1195
— Gericke 7. 1194
Netzstr.
— Gericke 6. 1204
Lotsenstr.
——
Ballastdamm.
2a. Kalning 59. 1915
2. Silling 54. 126
4. Silin 53. 1542
6. Semenow 52. 128
— Semenow 51. 154
Möwenstr.
8. 10. Betling 38. 133
12. Strasdin 39. 132
14. Zelming 41. 131
Ankerstr.
16. 16a. Ohsoling 31. 146
— Städt. Bauplatz 131. —
18. Narring 32. 139
Gypsstr.
20. Silwinsky 10. 1871
22. Altsne 11. 171
24. Eichmann 12. 1711
26. Ohsoling 111. 1838
28. Ohsoling 112. 1839
Netzstr.
30. Willemsohn 120. 1938
36a. Reinberg 119. 1954
36. Grundberg 118. 1929
— Pladder 96. 1431
Lotsenstr.

Kojenholmsche Str.

Mosk. 4. Gr. 48. Hyp. III.
Thomasstr.
1. 5. Michelsohn 25. 1864
3. Rig. Kommerz-Bank 26. 1865
7. Michelsohn 27. 1866
9. v. Buengner 28. 1888
L. H. 403
— Städt. Stapelpl. 29. 2348
11. Kulikowsky 30. 1867
L. H. 402
13. Johnsohn 31. 1868
15. Brinkmann, Pawlowski und Lugge 32. 1870
L. H. 406
Kiewsche Str.
17. Diskontobank 34. 1871
19. Budde 35. 1873
L. H. 404
Straße.
— Rig. Börsen-B. 97. 2267
21. Kontermowitz 37. 1874
23. Diedrichsohn 38. 1883
— do. 99. 2263
— do. 100. 2264
— do. 101. 2265
Friedrichsstr.
— St. Riga; (Wagenpark d. Straßenbahn) 95. —
— Städt. Stapelpl. 65. —
25. Braun 64. 1881
27. Braun 70. 1051
— do. 71. 1898
Krüdeners Damm.
——
Uferstr.
— Städt. Stapelpl. 132. —
— Städt. Stapelpl. 50. —
Stapelstr.
— Diskontobank 89. 2195
— do. 49. 1872
2. St. Riga; Kojenholmscher Garten 47. —
— Dombrowsky 42. 1875
Friedrichsstr.
4. Dombrowsky 53. 1878
L. H. 408
6. Tillner 54. 1880
L. H. 405
— Tautenhahn 55. 2323
— Krause 56. L. H. 407
Straße.
8. Leepin 57. 1885
10. Michelsohn 61. 1884
12. Braun 62. 1886
— do. 63. 2023
Stapelstr.
12. Braun 76. 1606
Krüdeners Damm.

Kommunikationsstr.

(Thorensberg.)
Mit. 1. Gr. 54. Hyp. IV.
Mitauer Chaussée.
1. Hackelberg 20. 1376
3. Böttcher 19. 228
— Hjordt 18. 229
Alte Mitauer Str.
——
Mitauer Chaussée.
— Kusnezow 70. 309
— Jauch 71. 226
Alte Mitauer Str.

Konradstr.

(Thorensberg.)
Mit. 1. Gr. 53. Hyp. IV.
Windstr.
— Alp 8. 189
1. Pehls-Feldmann 9. 1197
3. Matzsohn, Rudolph u. A. 11. 236
5. Letzky 12. 234
— Eickert 13. 230
— 160. —
9. Rose 159. 1765
11. Preedit 148. 1697
Windstr.
——
Windstr.
— Ahbel 44. 191
2. Gulbe 43. 194
4. Butkewitsch 42. 195
6. Draeger 41. 193
8. Birsing 149. 1658
10. Ungailo 144. 1554
12. Latonas 143. 1553
14. Grünin 135. 1432
16. Janowitz 133. 1415
— Leelaus 39. 201
Windstr.

Konstantinstr.

Stadt 2. Gr. 10. Hyp. I.
Puschkin-Boulevard.
— St. Riga, Baupl. 57. —
Peterpaulsstr.
— Städt. Anlagen 111. —
— St. Riga; Kraft-Station d. Straßenbahn 102. —
— Städt. Baugrund 55. —
Zollhafen.
——
Puschkin-Boulevard.
— Stadt-Anlagen 56. —
Peterpaulsstr.
— St. Riga; Elektrische Station 53. —
Zollhafen.

Konsulstr.

(Sassenhof.)
Mit. 2. Gr. 64. Hyp. IV.
Schlocksche Str.
1. Silling 76. 1074
1a. Lutz 171. 1975
2. Dukowsky 75. 1367
3. Mauritz 74. 1475
4. Pinkul 73. 1264
5. 6. Ulrich 72. 1439
— Landsberg 70. 1276
Schreiberstr.
— Kath. Kirchenhaus 61. 1066
7. Mosebach 62. 1014
8. Putnaehrglis 63. 1934
Torfstr.
— Ewald 54. 1474
— Suksne 53. 1469
Garten.
——
Schlocksche Str.
— v. Sengbusch 69. 1000
— v. Sengbusch 68. 1001
— Plahms 64. 1497
Gartenstr.

Kontorstr.

(Lindenruhe.)
Mit. 1. Gr. 83. Hyp. VI.
Private Gr.-Nr.
— Gut Lindenruhe 39
Mit. 2. Gr. 75. Hyp. VI.
(Alter Lagerplatz.)
— v. Rautenfeld 92. 54
— v. Rautenfeld 91. 48
Mesothensche Str.

Konvent z. Heiligen Geiste.

Stadt 1. Gr. 2. Hyp. I.
Eingang von der Schmiedestr.
9. Wohngebäude 104. 568
11. do. 105. 567
Eingang von der Scharrenstr.
10. Braune Taube 87. 1031
12. — 82 580
14. — 83. 581
16. Weiße Taube 87. 1031
Eingang von der nördlichen Gasse des Hofes:
1. Wohnhaus 87. 1031
3. do. 87. 1031
10. do. 87. 1031
11. do. 87. 1031
Eingang von der südlichen Gasse des Hofes:
2. Graue Schwestern 87. 1031
5. Wohnhaus 87. 1031

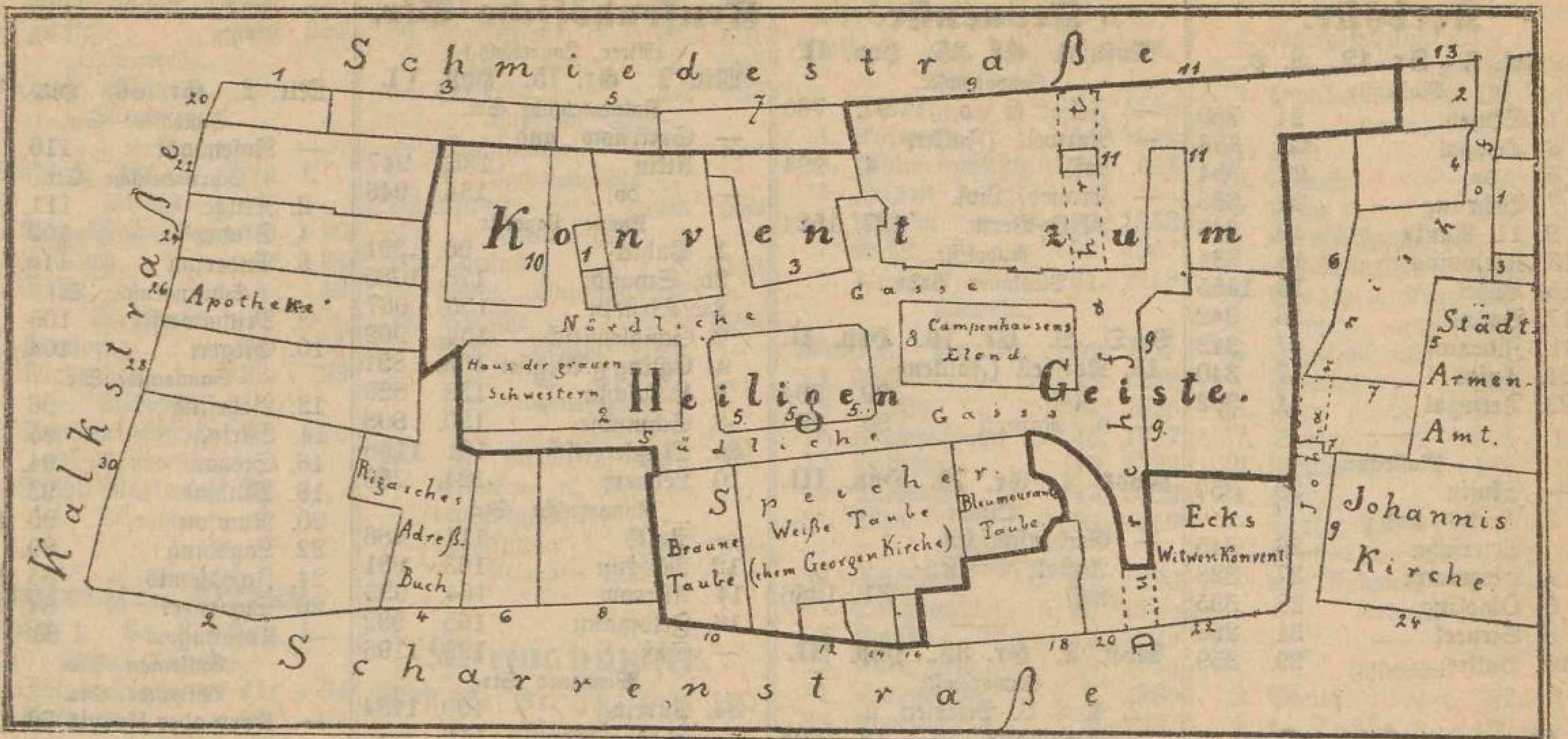

8. Campenhausens Elend 87. 1031
— Bleumer. Taube 87. 1031
— Weiße Taube 87. 1031
— Braune Taube 87. 1031
Eingang von der Durchfahrt.
9. Wohnhaus 87. 1031
11. do. 87. 1031

Kornstr.

(Seifenberg.)
Mit. 1. Gr. 52. Hyp. IV.
Drosselstr.
— Mikkelis, gen. Lisowsky 122. 1891

Mit. 1. Gr. 73. Hyp. IV.
Keckausche Str.
— Barres 7. 1803
Vogelstr.
— Baranow 8. 506
— Städt. Baupl. 163. —
12. Jansohn 134. 1857
14. Purmal 30. 495
Lehmstr.
— Dubowsky 28. —
— Paplinski 27. 1884
— Städt. Baupl. 160. —

Mit. 1. Gr. 79. Hyp. VI.
(Ebelshof.)
— Seetnek 184. 1178
2. Treymann 183. 1090
— Trusle 182. 1276
Ebelshöfsche Str.
— 172. —
— Berg 171. 1153
Ebelshöfscher Weg.

Mit. 1. Gr. 73. Hyp. IV.
Drosselstr.
— Berg 43. 1992
— Lepse 153. 2037
Keckausche Str.
— Städt. Baupl. 164. —
— Gedrowitsch 186. 2092
Vogelstr.
16. Petersohn 32. 1728
— Städt. Baupl. 162. —
15. Pawlowa 31. 496
— Städt. Baupl. 161. —

Mit. 1. Gr. 79. Hyp. VI.
— Sdanowskaja 250. 1538
— Kiesing 206. 1537
— 206. —
Reimershöfsche Str.
— Radse 186. 1169
Ebelshöfsche Str.

Kosakenstr.

Mosk. 1. Gr. 40. Hyp. III.
Oreler Bahn.
— Riga-Orel. B. 110. 777
1. Purgail 26. 778
3. 5. St. Riga; Quartieramt 24. 772
— Russ. Wohlt.-Ges. 21. —
Romanowstr.
——
Oreler Bahn.
— Riga-Oreler B. 109. —
— do. do. 108. —
2. Jürgensohn 27. 773
Rodenburgsche Str.
4. Stadt-Elem.-Sch. 28. 774
— Jüd. Aufkl.-Ges. 121. 2425
— Kühnemann 30. 1176
Romanowstr.

Kostromasche Str.

Mosk. 4. Gr. 46. Hyp. III.
Tulasche Str.
— Tschajewsky 55. 2125
1. Walter 56. 2101
3. Jegorow 57. 2000
5. Jwanow 58. 1385
— Greschin 59. 1379
Kalugasche Str.
— Selionow 75. 1963
7. Karmasinas 73. 2129
9. Mikkelsohn 72. 1423
11. Sadkowski 135. 2290
13. Städt. Baugrund 137. —
Löwenstr.
——
Tulasche Str.
2. Gaidukas 82. 1301
4. Schipkowsky 81. 1304
6. Wassiljew 80. 2296
8. Kalendro 79. 1361
10. Poschello 78. 2100
— Jwanikow 76. 1336
Theestr.
— Ebr. Beerdig.-Kasse 91. 1407
12. do. 92. 2286
— Große Synagoge 93. 2226
Löwenstr.

Kownosche Str.

(Nordeckshof.)
Mit. 2. Gr. 67. Hyp. VI.
Essenhöfsche Str.
1. Bugrow 111. 235
3. Rettig 112. 371
5. Ahbol 105. 570
7. Wannag 104. 533
— Suhbau 106. 712
Holzstr.
9. Weiß 85. 838
— Bindemann 86. 732
— Freymannthal 87. 713
Lange Str.
— Sihle 29. 587
— Warakois 28. 607
15. Markus 27. 367
— Anting 26. 562
— Behrsin 25. 575
Zementstr.
— Tschikste 12. 535
— Behrsing 7. 596
——
Hofesstr.
— Liekert 175. 961
— Bunte 115. 293
2a. Kanep 174. 943
2. Hellmann 113. 605
Griwasche Str.
— Krastin 99. 1151
4. Skuje 100. 308
6. Jacobsohn 101. 619
6a. Uppit 102. 552
Holzstr.
8. Schönhoff 90. 545
10. Grunding 89. 560
12. Rutke 88. 524
Lange Str.
14. Rehberg 20. 554
16. Kruhming 21. 556
18. Reim 22. —
— do. 23. —
20. Zwetkow 183. 1289
Zementstr.
— Zinnit 13. 580
22. Briwul 6. 385

Kramerstr.

Stadt 1. Gr. 7. Hyp. I.
Kaufstr.
1. Bruhns 77. 257
Rosenstr.
3. Siegfried 76. 252
Neustr.
——
Jungfernstr.
2. Mitschke 115. 248
4. Beilin-Lewkow 116. 249
6. Hautau 117. 250
8. Thonagel 118. 251
10. Neuburg 119. 238
Neustr.

Kranichstr.

Mosk. 4. Gr. 47. Hyp. III.
Moskauer Str.
— Armitstead 117. 1599
1. do. 118. 1799
— Preede 119. 2027
3. Biering 121. 1821
5. Miesen 122. 2394
Lettenstr.

Mosk. 4. Gr. 72. Hyp. V.
(Dreylingsbusch.)
— Keß 157. 585
7. Schulte 29. 575
9. Krischjansohn 144. 456
Ehstenstr.
——
Mosk. 4. Gr. 47. Hyp. III.
Moskauer Str.
2. 4. Armitstead 128. 1600
Lettenstr.

Mosk. 4. Gr. 72. Hyp. V.
(Dreylingsbusch.)
6. Armitstead 30. 646
Livenstr.
8. Jakobsohn 24. 350
— Siwtin 25. 138
Ehstenstr.

Krebsstr.

Pet. 3. Gr. 12. L. H.

Mastenstr.

1. Skujen 24. 350
3. Tewgal 23. 358
5. do. 22. 354
7. Behrsing 21. 333
9. 11. Ranka 19. 346
13. Kerkovius 18. 334
15. Vogel 15. 1455
17. Ballod 16. 342
19. Zibeneek 47. 342
21. Anies 17. 340
23. Teewgal 14. 362

———

Mastenstr.

— Skujin 25. 350
2. Berkis und Petersohn 26. 345
4. Herzmann 27. 328
6. Ohsoling 28. 335
8. Sirneek 31. 299
10. Butkis 29. 359

Kremonsche Str.

V. O. V. Gr. 86. Hyp. II.

Petersb. Chaussée.

— Pirwitz 1. 1414
— Städt. Bauplatz 2. 1490
— Akkum.-Fabrik 5. 1425

V. O. V. Gr. 86. Hyp. V.

— v. Transehe 3. 452
— do. 4. 383

Kreßlerstr.

(Nordecksdhof.)

Mit. 2. Gr. 66. Hyp. VI.

Wilnasche Str.

2. Kreßler 32. 228

Grodnosche Str.

— Feldmann 171. 917
6. Peters 178. 997
— Hirschberg 196. 1280

Emmastr.

———

Wilnasche Str.

— Martins-Kirchen-Gemeinde 168. 818
1. Baar 188. 1155
3. Baar 192. 1156

Grodnosche Str.

— Kreßler 179. 1002
— Kreßler 180. 1003

Kreuzstr.

(Thorensberg.)

Mit. 1. Gr. 53. Hyp. IV.

Mitauer Chaussée.

2. Andersohn 125. 1349
— Stahl 126. 1163
4. Rosenfeldt 127. 1309
6. Sarring 128. 337
8. Stilling 114. 348

Dachsstr.

———

Mitauer Chaussée.

— Griech.-orthod. Kirchhof 129. —
— St. Riga; Wagenpark der Straßenbahn 165. —

Dachsstr.

Kronenstr.

Mosk. 3. Gr. 35. Hyp. II.

Suworowstr.

— Felser & Co. 94. 760
— Norwell (Falkenhof) 4. 994
— Krone; Livl. Akzise-Verw. 127. 1524

Rudolfstr.

Pleskauer Bahn.

V. O. V. Gr. 70. Hyp. II.

13. Norwell (Falckenhof) 29. 994
— v. Radecki 30. 995

Mosk. 3. Gr. 70. Hyp. III.

Ottostr.

— Grebenschtschik. Anstalt (Griesenhof) 31. 1286

———

Mosk. 3. Gr. 35. Hyp. III.

Suworowstr.

2. 4. 6. 8. Petersen u. Bergmann 15. 1398

Obststr.

— Städt. Baugrund 102. —
— Städt. Baugrund 101. —
— Rauthe 100. 2363

Pionierstr.

— Krone; Branntwein-Niederl. 109. 2312

Rudolfstr.

Mosk. 3. Gr. 35. Hyp. II.

— Krone; Livl. Akzise-Verw. 128. 1524
— Norwell (Falkenhof) 129. 994

Pleskauer Bahn.

V. O. V. Gr. 70. Hyp. II.

12. v. Radecki 30. 995

Krüdeners Damm.

Mosk. 4. Gr. 48. Hyp. III.

Kojenholmsche Str.

— Braun 76. 1606
1. St. Riga; Dammwächterhäuschen 75. —

Damm.

———

Kojenholmsche Str.

— St. Riga; altes Wasserwerk 72. 1771

Damm.

Krugstr.

(Schwartzenhof.)

Mit. 2. Gr. 61. Hyp. IV.

Kalnezeemsche Str.

— Meyer 53. 747
1. 3. 11. Ueberdünsche Spar- u. Vorschuß-Kasse 55. 929
— Bulowsky 56. 772

Schwalbenstr.

———

Kalnezeemsche Str.

— Rehwald 64. 750
2. Koretzky 63. 748
— Ahrens 60. 764
4. Muß 58. 765
— Schwartz 57. —

Schwalbenstr.

Krusenhöffsche Str.

(Alter Lagerplatz.)

Mit. 2. Gr. 75. Hyp. VI.

Kalnezeemsche Str.

— Smirnow und Utkin 135. 947
— do. 134. 946

Kleine Lagerstr.

1. Puhtes 96. 391
2b. Schmidt 175. 1085
2a. Kirstein 155. 967
2. Schiglewitsch 154. 962
4. Egling g. Weglin 133. 821
6. Lukaschka 132. 822
8. Schmudse 130. 808
8a. Matzkewitsch 181. 1159
10. Lehnert 124. 750

Kaugernsche Str.

— Pulks 111. 486
12. Meschin 163. 931
14. Alferow 164. 933
16. Feldmann 165. 932
— Saß 193. 1196

Windauer Str.

34. Purring 190. 1184
— Städt. Baupl. 119. —

Lappiersche Str.

— v. Rautenfeldt 47. 65
36. Kukulmuischneek 53. 322
38. Gärtner 54. 61
40. Krasche 55. 614
— Weiß 117. 675

Libauer Str.

———

Kalnezeemsche Str.

— Muß 136. 948
— Muß 137. 836

Kleine Lagerstr.

— Vogelsang u. Zoepffel 4. 92
3. Großberg 109. 673
5. Großberg 107. 411
7. Luhs 108. 410
9. Swigul 105. 412
11. Petzhold 104. 413
13. Müller 220. 1544
15. Schulinus 103. 414
17. v. Grewingk 98. 375
19. Eyck 48. 75
21. v. Grewingk 49. 76

Windauer Str.

23. Rupner 52. 479
23a. Pulks 170. 1399
— Städt. Bauplatz 118. —
31. Krüger 56. 379
33. Borkewitz 57. 409
— Mauer 60. 320

Libauer Str.

Kuckuckstr.

(Nordecksdhof.)

Mit. 2. Gr. 65. Hyp. VI.

Pinkenhöffsche Str.

— Meyer 88. 691
— Abbel 89. 633
— Kulme 90. 579
— Reim 91. —
— Reim 92. —
— Saiz 93. 584
— Schljäkau 94. 539
— Feldmann 95. 651
— Lerch 96. 715
— Lahzis 97. 364
— Spieß 121. 488
— Kasparsohn 102. 514

Selburgsche Str.

— Gelbe 103. 553
— Reim; Wald 115. —
— Rohm 114. 671

Mit. 2. Gr. 66. Hyp. VI.

Schlocksche Str.

— Rosendahl 116. 311

Schrundensche Str.

2. Kruge 111. 181
4. Studre 109. 492
6. Anderson 110. —

Schrundensche Str.

8. Michalowski 105. 491
10. Siegert 104. 777

Sauckensche Str.

12. Behrsing 96. 201
14. Saring 95. 199
16. Stepan 94. 405
18. Pluhme 93. 200
20. Rumson 90. 1367
22. Lagsding 89. 291
24. Jawdsemis 85. 1242
26. Swarneek 84. 1209
— Kotschugow 83. 204

Bullensche Str.

Wilnasche Str.

— Korp oder Korpis 79. 819
— Lingner 78. 615
28. Knieriem 77. 206

Ambothensche Str.

———

Mit. 2. Gr. 64. Hyp. IV.

— Sassenhof 1. —
— Behrsing und Kraftkaln 2. 1049
— Sassenhof 3. —
— St. Riga; Elementarschule 177. —

Mit. 2. Gr. 63. Hyp. IV.

Schlocksche Str.

— Städt. Bauplätze 98. —
— Geschl. Armen-Kirchhof 97. —

Bullensche Str.

— Städt. Anlagen a. d. Lämmerberge 94. —

Kuckscher Str.

(Alter Lagerplatz.)

Mit. 2. Gr. 75. Hyp. VI.

Windauer Str.

— Jegorowitsch u. Matthisohn 150. 1165

Straße.

— Bergmann 8. 133
— Jacobsohn 93. 494
— Stellmacher 9. 1510
— Dehritz 204. 1298
— do. 205. 1303
— do. 206. 1304
— Stobbe 207. 1319

———

Windauer Str.

— Pleskodahl 28. 134

Martins Kirchhof.

Küterstr.

Stadt 1. Gr. 8. Hyp. I.

Schloßstr.

1. Rohloff 29. 33
3. Juchter 28. 32
5. 7. Mentzendorff 25. 30
9. v. Tallberg 24. 29
11. Bierich 23. 27
13. Brüggemann 22. 26
15. Pfab 21. 25

17. Kamarin 20. 24
19. Frobeen 19. 981
Bremerstr.
— Städt. Stapelpl. 10. —
Dünaufer.
——
Stadt 1. Gr. 7. Hyp. I.
Schloßstr.
2. Basses Fam.-Legat 5. 20
4. 6. Ruetz 4. 21
8. Sakke 1. 12
Mönchenstr.
10. Kreewing 21. 11
12. Kreyenberg 22. 23
Bischofsstr.
14. Hypothek.-Verein 23. 975
Bremerstr.
— Städt. Marktplatz 28. —
Dünaufer.

Küterstr., kleine.

Stadt 1. Gr. 8. Hyp. I.
Kleine Schloßstr.
1. Jakobi-Kirchenh. 41. 64
3. Bockrodt 30. 53
Schloßstr.
——
Kleine Schloßstr.
2. Bischofstuhl 42. —
4. Thalheim 43. 52
Schloßstr.

Kunststr.

Stadt 1. Gr. 1. Hyp. I.
Sünderstr.
1. Hirschfeldt 124. 706
3. Andrjhejewsky 125. 707
— Andrjhejewsky 126. 708
Schwimmstr.
——
Sünderstr.
2. Kutajewa 123. 875
4. 6. Schaar 122. 705
Schwimmstr.

Kurische Str.

(Gravenhof.)
Mit. 2. Gr. 56. Hyp. IV.
Kleine Lagerstr.
1. Möckel 43. 1230
3. Paukstin 147. 2098
— 146. —
— 145. —
— Bramberg 144. 2097
Windauer Str.
5. Hermann 35. 1467
5a. Stuhlmann 36. 1601
Tuckumer Str.
7. Eickert 9. 1399
Libauer Str.
— 126. —
Straße.
— Städt. Baupl. 130. —
Straße.
— Städt. Baupl. 129. —
Marienmühlen-Teich.

Mit. 1. Gr. 55. Hyp. IV.
— Korolkow 24. 371
Altonaer Str.
——
Mit. 2. Gr. 56. Hyp. IV.
Kleine Lagerstr.
— Langewitsch 28. 583
2. Bergengrün 30. 594
4. Eyk 31. 597
6. Gorbunow 32. 601
8. Kirsis 33. 598
— Sneedse 34. 593
Windauer Str.
— Stuhlmann 11. 582
Tuckumer Str.
10. Eickert 10. 542
Libauer Str.
10a. Grünhof 8. 543
— Städt. Bauplatz 6. —
12. Bausche 7. 1168
— Städt. Baupl. 128. —
— do. do. 127. —
Marienmühlen-Teich.

Mit. 1. Gr. 55. Hyp. IV.
— Kranken- u. Beerdigungskasse „Hoffnung" 23. 360
Altonaer Str.

Kurmanowstr.

Mosk. 2. Gr. 30. Hyp. III.
Elisabethstr.
1. Feyerabend 83. 89
3. Berg 84. 65
5. 7. Koch 85. 64
Mühlenstr.
9. Bluhm 92. 61
11. Mühlmann 93. 62
13. Ohsolin 94. 184
15. 17. Hopse 95. 183
19. Gussew 103. 20
21. 23. 25. Gussew 104. 19
— Pehsis 158. 151
— Ballod-Taube 157. 2447
Romanowstr.
——
Mosk. 2. Gr. 31. Hyp. III.
Elisabethstr.
2. Tamm 1. 90
4. II. Kinderasyl Krippe 2. 92
6. Klimtschuk 10. 412
Mühlenstr.
— Burgis 11. 66
8. Malzow's Ind.- u. Handelsges. 12. 67
10. Graß 26. 783
12. Schalit 27. 782
14. Kinder 28. 1697
16. Livl. Ges. gegens. Kredits 29. 1085
18. Jachowitsch 30. 781
Popowstr.
20. Serafimow 31. 2037
20a. v. Bordelius 106. 2206
20b. Knorring 111. 2373
22. Jewlanow 32. 1062
24. Wintsch 33. 1061
26. Bjeloussow 34. 1063
28. Bjeloussow 35. 1017
— Neumann 36. 1018
Romanowstr.

Kurze Str.

Mosk. 1. Gr. 43. Hyp. III.
Uferstr.
— Alexandrowitsch 77. 851
Badstubenstr.
——
Uferstr.
— Braschnik 142. 852
Badstubenstr.

Laboratoriumstr.

Mosk. 3. Gr. 35. Hyp. III.
Marienstr.
— Ansberg 55. 1556
1. Kutrewitz 54. 1533
3. Wolmerowitsch 58. 526
5. Keidan u. Jakobsohn 59. 1553
7. Kuhse 60. 1567
9. Roman 61. 2218
Sternstr.
Mosk. 3. Gr. 36. Hyp. III.
11. Gustav 43. 1258
13. Sukkis 44. 1626
15. Friedrichsohn 45. 1927
17. Pehrkon 46. 1723
19. Dreifeldt 47. 2069
21. Mey 50. 1619
Rabenstr.
23. Seidmann 11. 1926
25. Saußmann 10. 1748
27. Kepiht 9. 1949
29. Kukuraitis 8. 1714
31. Waltenberg 7. 1766
33. Kalning 6. 1937
Feldstr.
——
Mosk. 3. Gr. 35. Hyp. III.
Marienstr.
— Jahtneek 53. 1561
2. Neuland 49. 2212
4. Großberg und Sielis 48. 1163
6. Jansohn 47. 1538
8. Kasakewitsch 46. 2038
— Matsohn 45. 1742
Mosk. 3. Gr. 36. Hyp. III.
Sternstr.
10. Bobrowsky 55. 1575
12. Stanislaus 54. 1583
14. Zewolin 53. 2099
16. Ahboltin u. A. 52. 2011
— Gebr. Popow 51. 1603
Rabenstr.
18. Spohschum 69. 527
20. Putning 87. 1903
22. Putning 86. 532
24. Petersohn 85. 1998
26. Kirsch 84. 1892
28. Bruhsis 83. 2081
Feldstr.

Längsstr.

Monrepos.
V.O.V. Gr. 86. Nr. 14. Hyp. V.
Jurjewer Str.
Private Gr.-Nr.
1. Ohsol 84
3. Schmidt 83.
5. Lakis 81
——
Jurjewer Str.
Private Gr.-Nr.
— Pommer 76
— Kretschmar 77
— Skinder 78
— Rautenschild 79
— Birsgal 80

Lärmstr.

Stadt 1. Gr. 8. Hyp. I.
Jakobsstr.
— Jürgensohn 97. 109
1. Lewenowitsch 96. 110
3. Lorenz 95. 111
5. Lange 94. 112
7. Borchert und Steiner 93. 113
9. Haacke 101. 105
Torweg.
11. Just 127. 147
13. Janny 126. 148
15. Blau 125. 149
17. Kredit-Verein der Hausbesitzer 124. 150
19. Stalsky u. Karp 122. 151
21. Bausche 121. 152
23. Engelson und Petersohn 120. 153
25. Zorn 111. 95
27. Spence 118. 154
29. Roßbandt 117. 155
31. Jaksch 116. 156
— Stadt; Pulvert. Konv.-Quartier der Rubonia 115. —
Sandstr.
——
Jakobsstr.
2. Seelig 92. 114
4. v. Thalberg 90. 116
Brauerstr.
6. A.-G. Rig. Papierfabriken 128. 130
8. do. 129. 131
10. Armitstead 137. 139
— do. 138. 140
12. Armitstead 139. 141
14. Friedmann und Klügmann 140. 142
16. do. 142. 143
18. Spence 143. 144
20. Brinkmann 144. 145
22. Gizycki 145. 146
Sandstr.

Lärmstr., kl.

Stadt 1. Gr. 8. Hyp. I.
Jakobsstr.
1. Russ. Bank für ausw. Handel 77. 121
3. I. Ges. gegens. Kredits 81. 120
5. Erste Rig. Ges. gegens. Kredits 83. 119
7. Stieda 84. 127
Brauerstr.
——
Jakobsstr.
2. Livl. Ritterschaft 86. 118
4. Mentzendorff 85. 128
Brauerstr.

Lagerstr.

(Schwartzenhof.)
Mit. 2. Gr. 61. Hyp. IV.
Waldstr.
1. Brauer 109. 646
3. Limonius 110. 861
Bäckerstr.
5. Riegert 112. 648
7. Reithlingshöfer 113. 650
7a. Heyster 143. 1937
Taubenstr.

Mit. 2. Gr. 59. Hyp. IV.
9. Rentsch 1. 651
11. Rohloff 2. 652
13. Kondrat 3. 712
15. 17. Kaschin 4. 715
19. Kahl u. Kerkovius 5. 716

21. Grünfeldt 6. 720
Olgastr.
23. Ernstsohn 51. 722
25. Schuhmacher 52. 723
27. Willum 54. 724
29. Trechter 55. 802
31. Holländer 56. 820
33. Pfaff 59. 803
35. Faber u. Kulmbacher 60. 1205
37. Mertiens 64. 838
39. Wickström 61. 1335
41. Berg 62. 824
43. Berg 63. 876
Tempelstr.
45. Woskressenski 73. 811
47. Feldmann 75. 836
Laubstr.

Mit. 2. Gr. 57. Hyp. IV.
49. Zimmermann 80. 845
51. Jansohn 79. 846
53. Rydenius 78. 807
55. Pleschkin 77. 839
(Gravenhof.)
Talsensche Str.
57. Warter 104. 497
59. Mündel 152. 1904
Bürgerstr.
61. Kreewing 105. 525
63. Walbe 106. 526
Kleine Lagerstr.
——

Mit. 2. Gr. 58. Hyp. IV.
(Schwartzenhof.)
Waldstr.
2. Heyster 33. 642
Marktstr.
4. Wegner 34. 1311
6. v. Chmielewski 36. 647
8. Graf 37. 649
10. Nelius 38. 624
12. Ahrens u. Krause 39. 653
14. Himmelreich 40. 654
Honigstr.
16. Hermann 59. 713
18. Karp 60. 714
20. Kerkau 61. 718
22. Lange 62. 717
24. Simson 63. 1299
26. Kutzke 64. 719
28. Niebuhr 65. 700
30. Starr 66. 699
Kleine Bienenstr.
32. Thurau 127. 698
34. Aug 128. 697
36. Lilie 129. 696
38. Krüger 130. 813
40. Freyberg 131. 822
42. v. Krukowsky 132. 830
Fruchtstr.
44. Jackson 133. 812
46 Barthelmes 134. 821
48. Grünwaldt 135. 834
— Strauchmann 136. 1516
Laubstr.

Mit. 2. Gr. 57. Hyp. IV.
50. Kopfstahl 73. 1454
52. Wahdsemneek und Kirschner 74. 823
54. Baer 71. 671
56. Platow 76. 683
(Gravenhof.)
Talsensche Str.
58. Platow 51. 562
60. Schilling 50. 524
62. Abel 49. 1295
— St. Riga; Gravenhöffscher Markt 141. —
Waisenhausstr.

Lagerstr., kl.

(Gravenhof.)
Mit. 2. Gr. 57. Hyp. IV.
Altonaer Str.
— Schleicher 5. 538
Meisterstr.
1. Aschicht 26. 554
3. Stanischewsky 27. 553
5. 7. 9. 11. 13. Menschikow 28. 550
Dorotheenstr.
15. Salpeter 37. 579
17. Sarring 38. 546
19. Wilentschik 39. 1281
21. Rosenbach 40. 549
23. 25. Ullmann 41. 547
27. Martens 42. 548
Gesellenstr.
29. St. Riga: Gravenhöffscher Markt 141. —
Lagerstr.
31. Walbe 106. 526
Bürgerstr.
33. Mündel 107. 523
33. Mündel 138. 1411
35. Ostwald 132. 570
37. Tierasyl 131. 571
39. Busch 130. 1169
Gravenhöffsche Str.
41. Brauer 135. 1364
43. Rosenthal 128. 556

Mit. 2. Gr. 57. Hyp. VI.
— Albing 127. 88
45. Swirbul, gen. Sperling 126. 87
47. Rosenberg 125. 355
— 154. —
49. Bekker 124. 89
— Ahboling 123. 85

Mit. 2. Gr. 59. Hyp. VI.
Fuhrmannsstr.
51. Spreil 138. 97
— Lit.-pr. Bürger-V. Magdal.-Asyl 137. 285
53. Duntau 136. 316
55. Thomas 135. 471
57. Pohds 134. 104
59. Podneek 141. 103
Bolderaaer Bahn.

Mit. 2. Gr. 75. Hyp. VI.
(Alter Lagerplatz.)
61. Juchter 97. 366
63. Juchter 2. 101
65. Mutz 137. 836
Krusenhöffsche Str.
67. Smirnow und Ulkin 134. 946
— Petersohn 3. 106
Kalnezeemsche Str.
——

Mit. 2. Gr. 56. Hyp. IV.
Altonaer Str.
2. Stadt, Marienmühle 2. —
4. Vogel 3. 539
— Städt. Baugrund 4. —
6. Holm & Co. A.-G. 5. 544
Libauer Str.
8. 10. Menschikow 17. 540
12. Jaunsem 18. 569
14. Krallisch 19. 578
16. Spelten 20. 1748
Wolfsstr.
18. Needre-Walther 27. 1326
20. Gelbe 103. 1612
22. Langewitsch 28. 583
Kurische Str.
24. Möckel 43. 1230
26. 28. Pinter 44. 1282
Bürgerstr.
30. Baumann 56. 1740
32. Elksne 57. 602
Birkenstr.
— Mauring 78. 587

Mit. 2. Gr. 56. Hyp. VI.
44. Ansohn 79. 80
— Schubert 133. 1474
— Schubert 134. 1475
— Jansohn 135. 1508
— A.-G. Proswet 136. 1482
Gravenhöffsche Str.
— Reekstin g 137. 1495
— Reekstin g 138. 1496
— Mertens 139. 1487
44a. Mertens 98. 776
46. Simson 80. 273
48. Kalning 81. 561
50. 50a. Tragheim 82. 81
52. Vogelsang und Zoepffel 83. 92
54. Stuhrlo 97. 358
— Krone; Oreler Bahn 96. 341
Bolderaaer Bahn.

Mit. 2. Gr. 75. Hyp. VI.
(Alter Lagerplatz.)
56. Vogelsang und Zoepffel 4. 92
Krusenhöffsche Str.
58. Puhtes 96. 391
— Wantz 213. 1480
60. Wantz 5. 100
Kalnezeemsche Str.

Laidsensche Str.

(Alter Lagerplatz.)
Mit. 2. Gr. 75. Hyp. VI.
Ugahlensche Str.
— v. Götz 72. 53
— Starr & C. A.-G. 73. 55
Spirgensche Str.
——
Ugahlensche Str.
— v. Rautenfeld 99. 368
Spirgensche Str.

Lambertstr.

(Alter Lagerplatz.)
Mit. 2. Gr. 75. Hyp. VI.
Raudensche Str.
— v. Rautenfeld 47. 65
Launekalnsche Str.

Lange Str.

(Nordeckshof.)
Mit. 2. Gr. 67. Hyp. VI.
Schaulensche Str.
— Ohs 59. 253
7a. Brink 179. 1084
7. Andrews 58. 540
Markusstr.
9. Sonnenberg 50. 632
11. Laukmann 49. 541
Edwahlensche Str.
13. Apping 40. 230
Essenhöffsche Str.
— Perkohn 39. 699
15. Klawe 156. 687
15a. Silling 30. 468
Polangensche Str.
— Sihle 29. 587
Kownosche Str.
17. Rehberg 20. 554
19. Prostak 19. 571
Walterstr.
——
Schaulensche Str.
— Schied 66. 728
10. Strautmann 67. 751
12. Sukkur 68. 711
— Sukkur 191. 1477
14. Siering 69. 257
16. Bitte 70. 585
Essenhöffsche Str.
— Baggohn 81. —
18. Bahr 82. 602
Polangensche Str.
20. Freymanthal 87. 713
Kownosche Str.
24. Rutke 88. 524
22. Redlin 92. 550
Walterstr.

Lappiersche Str.

(Alter Lagerplatz.)
Mit. 2. Gr. 75. Hyp. VI.
Raudensche Str.
— v. Rautenfeld 47. 65
Krusenhöffsche Str.

Lassensche Str.

(Alter Lagerplatz.)
Mit. 2. Gr. 75. Hyp. VI.
Laidsensche Str.
— v. Rautenfeld 99. 368
Spirgensche Str.

Laubstr.

(Schwartzenhof.)
Mit. 2. Gr. 57. Hyp. IV.
Dorotheenstr.
— Reusner 61. 673
1. Irbe 70. 911
1a. Tetter 145. 1598
3. Jaungelsch 144. 1581
3a. Lihn 142. 1559
3b. Krischan 72. 919
— Kopfstahl 73. 1454
Lagerstr.
5. Zimmermann 80. 845
7. Klattenberg 81. 808
9. 11. Arnemann 82. 810
13. Jakobsohn 83. 1392
15. Bergmann 84. 865

Mit. 2. Gr. 59. Hyp. IV.
Fuhrmannsstr.
— Freymann 85. 891
17. Bluhm 84. 878
19. Giese 83. 877
21. Kerowitsch 82. 927
23. Ohsolin 81. 1951
23a. Ohsolin 80. 1858
25. Bark 162. 1698
Ernestinenstr.

Mit. 2. Gr. 58. Hyp. IV.
Amalienstr.
— Lindquist 150. 1188
2. Lang 149. 636

4. Edelstein 148. 843
6. Chaim 147. 854
8. Schukow 146. 855
Bienenstr.
10. Strauchmann 137. 835
12. Strauchmann 136. 1516

Mit. 2. Gr. 59. Hyp. IV.
Lagerstr.
— Feldmann 75. 836
14. 16. Puring 74. 837
18. 20. Schmidt 76. 825
22. Struppe 77. 875
Schwartzenhöfsche Str.
— Wolkow 78. 664
24. Bidder 79. 1227
26. Augsburg 145. 1359
— Augsburg 161. 1627
Ernestinenstr.

Launekalnsche Str.

(Alter Lagerplatz.)
Mit. 2. Gr. 75. Hyp. VI.
Lambertstr.
— v. Rautenfeld 47. 65

Lauternsche Str.

(Alter Lagerplatz.)
Mit. 2. Gr. 75. Hyp. VI.
Spirgensche Str.
— v. Rautenfeld 75. 38
Lubessernsche Str.

Lazarettstr.

Pet. 1. Gr. 19. Hyp. II.
Elisabethstr.
— Suhr 53. 558
1. Mecketh 54. 557
3. Narkiewicz 55. 574
5. Woit 56. 153
Mühlenstr.
—
Elisabethstr.
2. 4. Schnakenburg 83. 562
6. 8. Beibst 84. 155
— Wirschikowsky 79. 154
Mühlenstr.

Lehmstr.

(Seifenberg.)
Mit. 1. Gr. 73. Hyp. IV.
Gymnastikstr.
1. Saweljew 22. 487
1a. Wintschunas 137. 1886
— Brutzer 135. 1878
Kartoffelstr.
4. 6. 8. Assar 24. 1298
10. Seemel 25. 1888
11. Ackermann 26. 1268
12. Paplinski 27. 1884
13. Roggenbaum 28. —
Kornstr.
— Städt. Baupl. 161. —
—
Depkinstr.
— Brutzer 21. 1877
Kartoffelstr.
— Gromowa 29. 499
3a. Simson 130. 1784
6. Wischnewskaja 148. 1973
8. Rosenthal 149. 1974
10. Kwiit 150. 1976
12. Seemel 123. 1631
12a. Suckmann 129. 1750
— Purmal 30. 495
Kornstr.
— Pawlowa 31. 496
— Städt. Baupl. 162. —

Lemburgsche Str.

(Alter Lagerplatz.)
Mit. 2. Gr. 75. Hyp. VI.
Lestensche Str.
— v. Rautenfeld 69. 51
Libauer Str.
— v. Rautenfeld 81. 50
— do. 82. 281
2. Jeschewitz — —
Samitensche Str.

Lemsalsche Str.

Pet. 3. Gr. 15. Hyp. II.
Dampfstr.
— Henning 83. 1098
— Gutner 81. 1240
Nordstr.
— Jkmann 80. 1235
1. Jkmann 72. 1244
— Sallulap 71. 1148
Hapsaler Str.
— Kanapenas 70. 1154
3. Birsneek 69. —
7. Ohsoling 58. 1629
Adolfstr.
— St. Riga; Bauplätze 112. —
Schienenstr.
—
Pet. 3. Gr. 16. Hyp. II.
Dampfstr.
— Berlin u. Lurie 1. 1436
Nordstr.
— Berlin u. Lurie 118. 1343
Hapsaler Str.
— Wezsihle 12. 1157
— Swaigsne 13. 1532
Adolfstr.
— St. Riga; Elementarschule 129. —
— Städt. Baupl. 18. —
Schienenstr.

Lenzstr.

Pet. 1. Gr. 18. Hyp. II.
Hirtenstr.
— Kirstein & v. Antonius 49. 1473
— Josefsohn-Meyer 48. 1449
Schützenstr.
—
Hirtenstr.
— St. Riga, Weide 43. —
Schützenstr.

Lerchenstr.

Mosk. 1. Gr. 40. Hyp. III.
Romanowstr.
— Hartmann 62. 925
1. Recke 63. 814
— Petrow 64. 812
Palissadenstr.
—
Romanowstr.
— Kroß 67. 815
— Leonow 65. 984
Palissadenstr.

Lermontowstr.

(Schwartzenhof.)
Mit. 2. Gr. 59. Hyp. IV.
Louisenstr.
1. Blumenbach 67. 864
Tempelstr.
3. Hoppe 157. 1760
5. Schultz 158. 1630
Schwartzenhöfsche Str.
—
Louisenstr.
2a. Städt. Schulen 48. 1303
2. Laze 163. 1682
— Nord 165. 2082
4. Reymann 164. 1863
6. Schulmann 168. 1674
8. Feitelberg 169. 1686
Schwartzenhöfsche Str.

Lestensche Str.

(Alter Lagerplatz.)
Mit. 2. Gr. 75. Hyp. VI.
Libauer Str.
— Bohse 126. 774
— Mihlt 71. 742
— Suckur 184. 1082
— v. Rautenfeld 69. 51
— Marienfeldt 68. 52
Mesothensche Str.
—
Libauer Str.
— v. Rautenfeld 69. 51
Drobuschsche Str.

Lettenstr.

Mosk. 4. Gr. 72. Hyp. V.
(Dreylingsbusch.)
Lubahnsche Str.
— Krustkaln 27. 418
— Jonath 167. 680
— Kley 28. 781
— Kuptscha 164. 837
— Heß 157. 585
Kranichstr.
— Armitstead 30. 646
— Armitstead 31. 127
— Armitstead 32. 208
— Armitstead 33. 209
— Städt. Baugrund 34. —
— Andersohn 150. 527
— Leepin 35. 506
Littausche Str.
— Swirgsde 38. 702
— Rosenthal 40. 346
— Schibko u. Kasperowitsch 39. 135
1. Rulle 42. —
3. Miglinewitsch 43. 129
— Pawel 46. 315
Slavenstr.
—
Mosk. 4. Gr. 47. Hyp. III.
Lubahnsche Str.
— Weide 57. —
— Städt. Baugrund 83. —
— Resgal 84. 2386
Gabrielstr.
— Miesen 122. 2394
Kranichstr.
— Armitstead 128. 1600
Mosk. 4. Gr. 72. Hyp. V.
2. A.-G. Livonia 55. 618
2. A.-G. Livonia 56. 5
Ogerstr.
4. Albert 54. 336
Littausche Str.
— Wilentschik 52. 140
— Meesis 160. 612
— Waskow 159. 614
— Bretmann 162. 650
— Michailow 49. 226
— Wimbe 173. 779
— Nowikow 47. 125
Slavenstr.

Libauer Str.

(Gravenhof.)
Mit. 2. Gr. 56. Hyp. IV.
Kleine Lagerstr.
— Menschikow 17. 540
1. Skiparis 16. 541
Windauer Str.
3. Eickert 10. 542
Kurische Str.
— Eickert 9. 1399
5. Weiß 108. 1734
7. Walther 109. 1804
9. Bildat 110. 1833
Bürgerstr.
— St. Riga; 2. Krankenhaus 115. —
Gravenhöfsche Str.
— Städt. Bauplätze 95. —
Bolderaaer Bahn.

(Alter Lagerplatz.)
Mit. 2. Gr. 75. Hyp. VI.
— Diedrick 131. 805
— Freyberg 60. 320
Krusenhöfsche Str.
— Weiß 117. 675
— Starr&C. A.-G. 209. 1453
Naudensche Str.
— Buhmann 125. 763
— Bohse 126. 774
Lestensche Str.
— v. Rautenfeld 69. 51
Drobuschsche Str.
—
(Gravenhof.)
Mit. 2. Gr. 56. Hyp. IV.
Kleine Lagerstr.
2. 4. 6. Holm & Co. 5. 544
— Grünhof 8. 543
— Städt. Bauplatz 6. —
Kurische Str.
— 126. —
Straße.
— Kath.-Kirchen-Adm. 116. 1955
— Kath.-Wohlt.-G. 121. 1988
— Städt. Baupl. 131. —

Mit. 2. Gr. 56. Hyp. VI.
— Starr & C. A.-G. 94. 378
Bolderaaer Bahn.

(Alter Lagerplatz.)
Mit. 2. Gr. 75. Hyp. VI.
10. Grünfeldt 58. 1383
12. Hendrickson 59. 718
14. Freyberg 60. 320
16. Berglund 61. 380
— Starr & C. A.-G. 73. 55
— v. Götz 72. 53
Ugahlensche Str.
15. Eljaschew 80. 464
Lemburgsche Str.
— v. Rautenfeld 81. 50
Mesothensche Str.

Lidernsche Str.
(Alter Lagerplatz.)
Mit. 2. Gr. 75. Hyp. VI.
Spirgensche Str.
— v. Rautenfeld 76. 40
Lubessernsche Str.

Lindenstr.
Mosk. 2. Gr. 31. Hyp. III.
Mühlenstr.
— Woronzow 5. 85
— v. Transehe 4. 93

Linienstr.
Mosk. 3. Gr. 36. Hyp. III.
Ottostr.
— St. Riga; Park Griesenberg 2. —
Adlerstr.

Mosk. 3. Gr. 37. Hyp. III.
Lukasstr.
— Städt. Bauplätze 3. —
Rumpenhöfsche Str.

——

Ottostr.
— Grebenschtsch.-Anst. 2. 1286
— Städt. Bauplätze 3. —
Rumpenhöfsche Str.

Littausche Str.
(Dreylingsbusch.)
Mosk. 4. Gr. 72. Hyp. V.
Moskauer Str.
— Armitstead 53. 130
— Albert 54. 336
Lettenstr.
1. Leepin 35. 506
— Eggendorf 37. 214
Livenstr.
— Birkenberg 20. 134
— Strasde 21. 633
Ehstenstr.

——

Moskauer Str.
— Wilentschik 52. 140
Lettenstr.
2. Swirgsde 38. 702
Livenstr.
— Ohsoling u. Swirgsde 18. 398
— Ohse 145. 459
Ehstenstr.

Livenstr.
(Dreylingsbusch.)
Mosk. 4. Gr. 72. Hyp. V.
Kranichstr.
— Jacobsohn 24. 350
1b. Karkling 152. 572
1. Sirotin 23. 216
3. Sirotin 22. 238
5. Titmann 131. 243
7. Birkenberg 20. 134
Littausche Str.
9. Ohsoling u. Swirgsde 18. 398
11. Ausing 19. 349
13. Georjew u. Platais 17. 128
15. Dalladas 16. 352
17. Waleisch 14. 291
19. Krasting 15. 322
Slavenstr.

——

Kranichstr.
— Armitstead 30. 646
2. Armitstead 31. 127
— Armitstead 32. 208
— Armitstead 33. 209
— Städt. Baugrund 34. —
4. Kotschenkow 36. 213
6. Eggendorf 37. 214
Littausche Str.
8. Swirgsde 38. 702
10. Rosenthal 40. 346
12. Schibko u. Kasperowitsch 39. 135
— Petersohn 41. 300
14. Susenko 138. 301
16. Duka 44. 348
16a. Duka 149. 516
18. Radsiewitsch 143. 453
Slavenstr.

Löwenstr.
Mosk. 3. Gr. 38. Hyp. III.
Mühlgrabener Bahn.
— St. Riga; Wasserreservoir 73. 1806
— St. Riga; Baupl. 74. —

Mosk. 4. Gr. 45. Hyp. III.
Oreler Bahn.
— Städt. Bauplatz 62. —

Mosk. 4. Gr. 46. Hyp. III.
Bergstr.
— Städt.Baugrund 143. —
— Städt.Baugrund 142. 2371
— Städt.Baugrund 141. —
— do. do. 140. —
5. Ljäsowitsch 36. 2311
— Pupenis 37. 2321
Jaroslawsche Str.
— Zebuljew 68. —
— Städt.Baugrund 139. —
— do. do. 138. —
— do. do. 137. —
Kostromasche Str.
— Große Synagoge 93. 2226
Ebräerstr.

Mosk. 3. Gr. 38. Hyp. III.
Mühlgrabener Bahn.
— St. Riga; Matthäibegr. f. Arme 72. —

Mosk. 4. Gr. 46. Hyp. III.
— Krone; Oreler Bahn 132. 2181
Oreler Bahn.
— St. Riga, Bauplatz 128. —
Saratower Str.

Lotsenstr.
(Kiepenholm.)
Mit. 2. Gr. 62. Hyp. IV.
Kleine Düna.
— Jegorow 3. 1387
— Reimann 4. 150
Matrosenstr.
— Ohs 126. 1969
— Ohs 124. 1967
— Ohs 123. 1968
7. Pladder 96. 1431
Kohlenstr.
— Gericke 6. 1204
Ballastdamm.

——

Kleine Düna.
— Börsen-Kom. 2. 1224
Ballastdamm.

Lubahnsche Str.
Mosk. 4. Gr. 47. Hyp. III.
Rjäsansche Str.
1. 3. Brinkmann 30. 1579
5. Kolpakowa 32. 1944
7. Straupe 33. 1582
9. Bruhwer 34. 1627
11. Andrejew 35. 1663
13. Jaunohsol 37. 1707
15. Behting 38. 1708
17. Rig. Hilfs-Verein 40. 1625
19. 21. Schischko 43. 1751
23. Lips 44. 1664
25. Mihmis 46. 2107
27. Wittand 47. 1814
29. Jürgensohn 49. —
31. Kröger 50. 1173
33. Schultz 51. 2375
Wjäsmasche Str.
35. Lasda 54. 1256

Mosk. 4. Gr. 72. Hyp. V.
37. Kronberg 2. 39
Kleine Lubahnsche Str.
39. Sprohgis 156. 593
39a. Paiken 3. 581
Oreler Bahn.

Mosk. 3. Gr. 71. Hyp. V.
— Johannenhof, Purre-Krug. Poudrette-Fabrik 43. —

Mosk. 3. Gr. 78. Hyp. V.
43. Dreylingsbuschscher Krug — —
45. Ballod (Scheumannshof) 91. 40
47. Buschwächterei Petring — —
49. Landau u. Hurewitsch (Grünhof) 89. 41
51. Gesinde Puleks — —
53. Gesinde Janukst — —
55. Gesinde Kampe — —
57. Gesinde Kampe — —
59. Leeping (Graubitzhof) 85. 45
61. Makarowa (Brunnaushof) 84. 46
— Badendick 86. 44
— Bartels (Rinnebergs Gelegenheit) 87. 43
— Laschkowa (Rumpenhof) 88. 42
— Langenberg 82. —
67. Zihrul 90. —
— Gut Stubbensee 83. —

——

Mosk. 4. Gr. 47. Hyp. III.
Kleine Moskauer Str.
2. Brink 72. 1807
4. Abel 71. 1808
6. Jansohn 70. 2082
8. Seeding 69. 1704
10. Rosenthal 133. 2252
12. Sika 68. 2088
14. Brink u. Strasding 67. 2144
16. Wehrit 66. 1570
18. Girgensohn 65. 2370
20. Sorgenfrei 64. 2372
22. Grachowsky 63. 1969
24. Walkarei 61. 1932
26. Wasdik 60. 2057
28. Radjusch 59. 2113
— Städt. Baugrund 83. —
32. Weide 57. —

Lettenstr.
Mosk. 4. Gr. 72. Hyp. V.
(Dreylingsbusch.)
34. Krustkaln 27. 418
— Jonath 167. 680
34a. Krustkaln 142. 448
36. Dietrichsohn 26. 389
Ehstenstr.
38. Brempel, gen. Braunfeld 4. 132
40. Mehlsob 5. 143
Oreler Bahn.

Mosk. 3. Gr. 71. Hyp. V.
— Behting 64. 331
— Martinsohn 144. 435
— Rose u. Ohsoling 44. 38
— Behrsing 45. 122
— Jansohn 46. 123
Pensasche Str.
— Mickelsohn 163. 709
— Petersohn 162. 659
— Dahle 48. 314
— Grube 159. 809
— Esergail 169. 797
— Amatneek 140. 444
Slavenstr.

Lubahnsche Str., kl.
Mosk. 4. Gr. 47. Hyp. III.
Rjäsansche Str.
— Städt. Bauplatz 3. —
1. Purring 6. 1689
3. II. Ueberd. Spark. 7. 2362
5. Klawing 8. 2079
7. Kruhming 9. 1783
9. Ohsoling 10. 1780
11. Goldberg 11. 1781
13. Laiber 12. 1990
15. Wihksne 13. 2428
17. Weski 14. 1794
19. Petersohn 15. —
Wjäsmasche Str.

Mosk. 4. Gr. 72. Hyp. V.
— Paiken 3. 581
— Sprohgis 156. 593
Lubahnsche Str.

——

Mosk. 4. Gr. 47. Hyp. III.
Rjäsansche Str.
— Martinsohn 27. 2246
2. Hetzmann 25. 1726
4. Lesanti 24. 2217
6. Swirgsdin 23. 1736
8. Raubo 22. 2353
10. Irbe 21. 2045
12. Jakowlew 19. —
14. Stahl 18. 1752
16. Städt. Baugrund 17. —
18. Finkelstein 16. 2408
Wjäsmasche Str.

(Dreylingsbusch.)
Mosk. 4. Gr. 72. Hyp. V.
— Städt. Bauplatz 171. —
— Ausing 1. 662
— Städt. Bauplatz 172. —
— Kronberg 2. 39
Lubahnsche Str.

Lubessernsche Str.
(Alter Lagerplatz.)
Mit. 2. Gr. 75. Hyp. VI.
Spirgensche Str.
— v. Rautenfeld 77. 41
Luttringer Str.

— v. Rautenfeld 76. 40
Livernsche Str.
— v. Rautenfeld 75. 38
Lauternsche Str.

Ludwigstr.

(Thorensberg.)
Mit. 1. Gr. 53. Hyp. IV.
Windstr.
— Sutre 147. 1570
1. Rosenlil 157. 1738
3. Golgan 156. 1706
5. Vierecke 145. 1555
7. Feldmann 15. 1301
9. Ulrich 16. 233
Bauskesche Str.
——
Windstr.
— Semer 142. 1548
2. Pabehrs 154. 1701
4. Feldmann 155. 2060
6. Gerber 25. 1252
Bauskesche Str.

Lübecker Str.

B.-O.-B. Gr. 84. Hyp. V.
— v. Büngner 65. 831
— Danziger 36. 756
Samson-Str.
— v. Büngner 66. 832
Hamburger Str.
— Rig. Baugef. 60. 867
— do. do. 61. 868
— Girgensohn 85. 879
Stettiner Str.
——
— v. Büngner 75. 833
— 74. —
— Düsing 35. 738
Samson-Str.
— Eiste 24. 737
— Bagdan 54. 966
— Kuphalt 67. 812
Hamburger Str.
— Petersen 46. 773
— Petersen 47. 748
— Petersen 45. 772
— 38. —
Stettiner Str.

Luisenstr.

(Schwartzenhof.)
Mit. 2. Gr. 59. Hyp. IV.
Olgastr.
— Schuhmacher 52. 723
1. Schultz 53. 725
— Trechter 55. 802
3. Holländer 57. 633
5. Schultz, gen. Wajadsib 58. 668
5a. Mertiens 64. 838
7. Blumenbach 67. 864
Lermontowstr.
2. Städt. Schulen 48. 1303
Olgastr.

Lukasstr.

Mosk. 3. Gr. 37. Hyp. III.
Pernauer Str.
— Neuburg 154. 2337
Obere Str.
— Städt. Bauplätze 3. —
Linienstr.
——

Pernauer Str.
— Lotze u. Stoll 153. 2332
Obere Str.
— Städt. Bauplätze 3. —
Linienstr.

Luttringer Str.

(Alter Lagerplatz.)
Mit. 2. Gr. 75. Hyp. VI.
Spirgensche Str.
— v. Rautenfeld 77. 41
Lubessernsche Str.

Maistr.

Monrepos.
B.O.B. Gr. 86. Nr. 14. Hyp. V.
Palmstr.
Private Gr.-Nr.
— Klawing 49
1. Runke 50
3. Jaeger 51
5. Wedritzki 52
7. Abramowitsch 53
9. Lappan 54
Jutestr.
——
Palmstr.
Private Gr.-Nr.
— Lutz 38
2. Salna 39
4. Rihter 40
6. Holzmann 41
8. Ahboling 42
10. Jurka 43
12. Kolberg 44
14. Rublis 45
16. Dsersit 46
18. Graudin 47
Jutestr.

Malerstr.

Stadt 1. Gr. 2. Hyp. I.
Schmiedestr.
1. Bischoff 60. 524
3. Braun 61. 469
Königsstr.
5. Kentz 18. 500
7. Sack 19. 477
— Brackmann 20. 499
Wallstr.
——
Schmiedestr.
2. Gottlieb 65. 520
4. Kehse 64. 522
6. Beyermann 62. 470
Königsstr.
8. Russ. Sparkasse 16. 476
10. Ges. der Musse 14. 474
12. 14. Bakstad 17. 502
16. Sellmer 6. 504
— Sellmer 5. 505
Wallstr.

Margaretenstr.

(Sassenhof.)
Mit. 2. Gr. 59. Hyp. VI.
Kleine Lagerstr.
— Spreil 138. 97
1. Lit.-prakt. Bürgerv. (Magdal.-Asyl) 137. 285
2. Thalberg 124. 99
3. Jacobson 125. 98
4. Aull 126. 112
Kalnezeemsche Str.

Mit. 2. Gr. 60. Hyp. VI.
5a. Eiche 13. 301
9. Strasdin 14. 317
11. Wirth 15. 744
13. Auster 85. 851
15. Ehmke 126. 1203
Valentinstr.
17. Gottfriedt 125. 1202
19. Jurtschik 124. 1201
21. Scheluchin 123. 1200
23. Scheluchin 122. 1199
Goldinger Str.
——
Mit. 2. Gr. 59. Hyp. VI.
(Schwartzenhof.)
Fuhrmannsstr.
— Krasting 118. 83
Mit. 2. Gr. 59. Hyp. IV.
— Gregor 119. 665
Ernestinenstr.
— Schwartzenhof 123. —
Kapselstr.
— Schwartzenhof 123. —
Kalnezeemsche Str.
Mit. 2. Gr. 60. Hyp. IV.
— Schmidt 80. 1546
Christoffstr.
14. Terentjewa 109. 1816
16. Sosnowsky 115. 1902
Martinsstr.
18. Grabowskaja 121. 1928
20. Pirang 113. 1948
Hagensberger Str.

Marienstr.

Stadt 2. Gr. 5. Hyp. I.
Theater-Boul.
— Städt. Anlagen 101. —
Straße.
— St. Riga; Polizei-Verw. 90. —
— Städt. Anlagen 81. —
Kanal.
— Städt. Anlagen 37. —
Straße.
— Städt. Anlagen 91. —
Thronfolger-Boul.
— Berkholz 36. 966
1. Spliet 35. 980
— Müller 23. 1052
Pauluccistr.
— Freytag v. Loringhoven 22. 691
3. v. Godycki-Cwirko 21. 690
5. Salomonsohn 17. 976
7. Pabst (Korp. Baltica) 16. 978
Parkstr.
9. Nesterow 7. 693
Mosk. 2. Gr. 30. Hyp. III.
Elisabethstr.
11. Berg 80. 139
13. Berg 151. 2018
15. Waldmann 67. 53
Mühlenstr.
17. Baron Wolff-Fianden 66. 38
19. Popow 52. 418
Kleine Newastr.
21. Bag 51. 31
21a. v. Mirbach 50. 33
Newastr.
23. Stachmann 34. 292
— do. 35. 293
25. 27. Chochlow 33. 141
29. Manssyrew 32. 187
31. Sutte 31. 190
33. Leepin 30. 301
35. Wyrschiekowski 29. 300
— Roman 28. 299
Romanowstr.
37. Reebe 10. 399
39. Dartau 9. 205
41. Rolle 8. 204
Mosk. 2. Gr. 29. Hyp. III.
Gertrudstr.
43. Zube 124. 214
45. v. Wirschikowsky 99. 338
47. Sommer 100. 217
49. Nemzowa 101. 230
51. Kasparsohn 102. 467
53. Meißner u. Mintschenkowa 103. 466
Säulenstr.
55. Andersohn 125. 2393
57. Frischenfeld 14. 252
Mosk. 3. Gr. 33. Hyp. III.
Ritterstr.
59. Klumberg 73. 233
61. Baschkis 74. 234
63. Thiel 75. 1977
65. Hach 76. 289
67. Makejenko 77. 258
69. Sutte 78. 257
Matthäistr.
71. Berschinsky 49. 358
73. 75. Roschkaln 47. 359
77. Blinow 46. 424
79. Lautz 45. 330
81. Jochel 44. 423
83. 85. Elsin 42. 449
87. Witt 41. 372
89. Schrumpf 40. 340
91. Ullmann 39. 339
93. Ullmann 38. 380
95. Weide 37. 478
97. Hohenstein 36. 381
99. Ronis 35. 1934
101. Pintel 34. 2097
103. Ratschin 33. 473
105. Andabursky 31. 342
107. Swanner 30. 366
109. Dambit 29. 343
111. Sedin 28. 416
Artilleriestr.
113. Roman 20. 1954
115. Janikow 19. 480
117. Rosewski 18. 442
119. Leepin 17. 378
121. Rosenbild 16. 1335
123. Behrsing 15. 384
125. Drauding 14. 455
127. Iwanow 13. 454
Mosk. 3. Gr. 35. Hyp. III.
Revaler Str.
— Keck 31. 2199
— Krone; Artilleriekasernen 30. —
Sergeistr.
— Nonnenkloster 29. 522
129. Feldberg 28. 468
131. Tirsmal 27. 2223
133. Schöning 24. 365
135. Fuhrmann 23. 1299
137. Nonnen-Kloster 21. 522
Pernauer Str.
Mosk. 1. Gr. 4. Hyp. I.
— Krone; Votiv-Kapelle 114. —
Gogolstr.

— Krone; Oreler Bahn 3. 694
2. Salomonsohn 2. 879
4. Schimansky 1. 1019

Mosk. 2. Gr. 30. Hyp. III.

Elisabethstr.
4a. Berg 82. 91
6. Banisch 81. 506
8. Eljaschew 87. 58
8a. Eljaschew 89. 55
Mühlenstr.
10. 10a. 10b. Funk 96. 25
12. Iwanow 97. 56
14. Sokolowa 98. 35
16. Tscheluchin 99. 34
Sprenkstr.
18. Michelsohn 117. 373
20. Rieche 118. 17
22. Klawin 119. 16
24. Sommer 120. 15
26. Olaw 122. 206
28. Pasnikow 121. 211
Romanowstr.
28a. Kumin 136. 210
30. Dahle 137. 483
32. v. Röpenack 138. 371
34. Rosewski 139. 209

Mosk. 2. Gr. 29. Hyp. III.

Gertrudstr.
36. Oschee 96. 218
38. Keck 97. 484
40. Lit.-pr. Bürgerv. 98. 236
42. Saller 62. 248
44. Morewsky 61. 353
46. Grunau 60. 229
48. Schilling 58. 259
Säulenstr.
50. Lasdin 57. 208
52. Demasius 56. 440
54. Ehber 16. 251
56. 58. Rosenthal 15. 298

Mosk. 3. Gr. 33. Hyp. III.

Ritterstr.
60. Grigalowsky 84. 261
62. Ritterberg 83. 262
64. Frischfeldt 82. 434
66. Wittmann 81. 482
68. Ansohn 80. 390
70. Braun 79. 312

Mosk. 3. Gr. 34. Hyp. III.

Matthäistr.
72. v. Schroeder 57. 306
74. Schapiro 56. 345
76. Baumann 55. 2250
78. Pfeil, gen. Pehle 54. 324
80. Dadse 53. 325
82. 84. Grigory 52. 387
86. Wihksne 50. 406
88. Kreisberg 49. 332
90. Blatt 48. 333
92. Strauß 47. 344
94. Winckhardt 150. 370
96. Jakobsohn 46. 369
98. Lapin 45. 469
100. Städt. Kasernen 44. 409
Artilleriestr.
— St. Riga; Kasernen 43. 409
102. Oselsit 5. 400
104. Busch 4. 404
106. Stamur 3. 2411
108. Silbermann 2. 485
110 Iwanow 1. 487

Mosk. 3. Gr. 35. Hyp. III.

Revaler Str.
112. Landsdorff 32. 1803
114. Marienfeldt 33. 1825
116. Lewin 34. 1989
118. Ronis 50. 1815
120. Anger 51. 515
122. Silbermann 52. 1928
124. Jahtneek 53. 1561
Laboratoriumstr.
126. Ansberg 55. 1556
128. Jansohn 56. 1564
130. Johnson 57. 1572
132. Bekmann 73. 1264
134. Kapin 74. 1686
Augustenstr.
136. Jansohn 75. 1666
138. Radsing 76. 2021
140. Sihpol 77. 2142
142. Kanehl 89. 533
144. Behrsin 91. 501
Theresenstr.
146. 148. 150. 152. Blumberg 92. 1972
Pernauer Str.

Marienmühlenstr.

(Thorensberg.)

Mit. 1. Gr. 54. Hyp. IV.

Mitauer Chaussée.
1. Wilentschik 22. 277
3. Lindikoff 99. 1473
5. Hensel 28. 263
7. Armitstead 27. 264
9. Stapprani 26. 260

Mit. 1. Gr. 55. Hyp. IV.

Heinrichst.
— Krone; St. Thorensberg 2. 1274
Mitauer Bahn.
15. Zwetkow u. Wunderlich 45. 1319
— St. Riga. Thorensberger Stadtpark 4. 290
Altonaer Str.

———

Mit. 1. Gr. 54. Hyp. IV.

Mitauer Chaussée.
— Rig. Stände; Thorensb. Kirchhof 45. —
2. Duerst 30. 295
4. Stock 31. 294
6. Ohsol 32. 275
8. Scheibler 33. 274
10. Sarring 34. 273
12. Edolf 35. 1178
14. 16. Hoffmann 36. 323
18. Strasding 40. 326
20. Steinhoff 37. 315
Heinrichst.

Mit. 1. Gr. 55. Hyp. IV.

Mitauer Bahn.
Grobinsche Str.
22. Borchert 7. 278
24. Weiß 6. 1199
Zichorienstr.
26. 28. Weiß 19. 258
Altonaer Str.

Marktstr.

(Schwartzenhof.)

Mit. 2. Gr. 58. Hyp. IV.

Lagerstr.
— Hanschkinewitz 34. 1311
1. Sabatus & Wantz 35. 641
Blumenstr.
— Bulnau 27. 640
3. Jegorow 28. 631
5. Prewisz-Kwinto 26. 638
7. Krebs 25. 632
9. Krakauschke 24. 634
Dorotheenstr.

———

Lagerstr.
— Heyster 33. 642
2. Petschak 32. 620
Blumenstr.
— Lorenz 31. 630
— Laßmann 30. 629
— Krutelew 29. 623
Dorotheenstr.

Markusstr.

(Nordeckshof.)

Mit. 2. Gr. 67. Hyp. VI.

Lange Str.
— Andrews 58. 540
1. Werth 57. 269
3. Baggat 56. 270
— Ruben 54. 522
Zementstr.

———

Lange Str.
— Sonnenberg 50. 632
2. Kruhming 51. 778
4. Länkisch 52. 252
6. Rosenberg 53. 1157
Zementstr.

Marstallstr.

Stadt 1. Gr. 3. Hyp. I.

Sünderstr.
1. Grosset 3. 744
3. Reiner 4. 723
5. Schnakenburg 5. 724
7. Busch Stiftung 6. 725
9. 11. Hackelberg 9. 727
13. Dimitrijew 10. 728
Herrenstr.
15. Simson 15. 742
17. Wulfsohn 16. 741
19. Armitstead 19. 740
21. Pfab 22. 739
23. Wolfschmidt 25. 738
Kleine Münstereistr.
25. Wolfschmidt 29. 702
— St. Riga; Dünamarkt 31. —
Dünaufer.

———

Weberstr.
— Blankenstein 117. 745
2. 4. Goerke 114. 747
6. Streiff 113. 748
8. Lange 112. 749
Reformirte Str.
10. Reform. Kirche 110. 1070
12. Rosengarten 109. 750
14. Mertens 108. 751
Peitaustr.
16. Goldstein 71. 752
18. Krutelew 70. 753
— Gareise 69. 754
Herrenstr.
20. 22. Josephsohn gen. Meyer 66. 756
24. Stieda 65. 757
26. Argillet 64. 758
28. 30. Lewitas 62. 760
32. Mitschke 61. 761
Kleine Münstereistr.
34. v. Röpenack 39. 701
Dünaufer.

Marthastr.

Pet. 1. Gr. 22. Hyp. II.

Dorpater Str.
— Wykmann 93. 915
1. 3. Martinsohn 92. 940
5. Kuntze 91. 941
7. Schröder 90. 942
9. 11. Kahlert 89. 943
— Behrsing 88. 944
Suworowstr.

———

Dorpater Str.
— Klumberg 83. 912
— Kiesewetter 84. 1335
— Kiesewetter 85. 958
— Skuje 86. 946
— Butowsky 87. 945
Suworowstr.

Martinshöfsche Str.

B. O. B. Gr. 91. Hyp. V.

Petersburger Chaussee.
— Fock 53. 541
— A.-G. „Glover" 57. 99
2. 6. A.-G. „Glover 55. 620
4. Leepa 56. 946
8. Rudsit 54. —
Pleskauer Bahn.
10. A.-G. „Merkur" 74. 571
— Städt. Wald 86. —
12. Ossipow 85. 102
14. Blumfeldt 84. 695
— Ges. Wez-Stange 78. —
— Ges. Stange-Klaas 79. —
Jägel-Fluß.

———

Petersburger Chaussee.
— A.-G. „Glover" 58. 99
Pleskauer Bahn.
— A.-G. „Merkur" 73. 571
Salamanderstr.
— Städt. Wald 75. —
— Gesinde Stange-Klaas 76. —
— Gesinde Wez-Stange 78. —
Jägelfluß.

Martinsstr.

(Schwartzenhof.)

Mit. 2. Gr. 61. Hyp. IV.

Dünamündesche Str.
1. Boms 44. 774
3. Martinspastorat 42. —
— Schmähling 152. 2011
5. Imschenetzky 41. 965
Schlocksche Str.

Mit. 2. Gr. 60. Hyp. IV.

7. Jonathan-Verein 44. 962
— Zehsneek 90. 1636
Taubenstr.
— Kasselmann 89. 1632
— Deutscher Verein in Livland 146. 2041
Alicenstr.
— Schwartzenhof: Wald 67. —
Schwartzenhöfsche Str.
Zabelnsche Str.
Drevlingstr.
— Grabowskaja 121. 1928
Margarethenstr.

———

Mit. 2. Gr. 61. Hyp. IV.
Dünamündesche Str.
— Schwartzenhof 45. —
2. Sargewitz 46. 923
Schlocksche Str.

Mit. 2. Gr. 60. Hyp. IV.
— Blau 148. 2055
— Seibarth 45. 2044
— Ahrens 88. 1733
Taubenstr.
— Martins-Kirche 100. 1945
Alicenstr.
— Schwartzenhof; Wald 67. —
Schwartzenhöfsche Str.
Zabelnsche Str.
Drehlingstr.
— Sosnowsky 115. 1902
Margaretenstr.

Maschinenstr.

Mosk. 4. Gr. 45. Hyp. III.
Oreler Bahn.
1. Keiris 2. 1834
3. 5. Birn 3. 1832
7. Roman 4. 1836
— Oreler Bahn 5. 1434
— do. 1554
— do. 145. 1414
9. Matikalsky 7. 1835
11. Eltsniht 6. 1833
Jakobstädtische Str.

———

Oreler Bahn.
— Ohsolin 12. 1415
— Kegler 13. 1716
2. Alexandrow 14. 1323
4. Dombrowsky 10. 1817
6. Gebhard 9. 2378
8. Wassiljew 8. 1818
— Schumann 18. 1316
— Wulfsohn 32. 1203
Jakobstädtische Str.

Mastenstr.

Pet. 3. Gr. 12. L. H.
Katharinendamm.
— Pleß 35. 314
1. Gutpelz 38. 348
Teichstr.
— Studan 125. 2235
3. Städt. Bauplatz 39. 336
— Städt. Bauplatz 116. 331
Elevatorbahn.

———

Katharinendamm.
— Teewgall 34. 339
2. Skujen 25. 350
Krebsstr.
— Skujen 24. 350
(Hermelingshof.)
— Städt. Bauplatz 106. 351
— Städt. Bauplatz 13. 331
Elevatorbahn.

Matrosenstr.

(Kiepenholm.)
Mit. 2. Gr. 62. Hyp. IV.
Netzstr.
2. Reeksting u. Domarowskaja 19. 1926
4. 6. Wiegand 18. 145
Runöer Str.
8. 10. Reimann 4. 150
Lotsenstr.

———

Netzstr.
— Städt. Baugrund 5. —
— Ohs 126. 1969
Lotsenstr.

Matthäistr.

Pet. 2. Gr. 28. Hyp. II.
Alexanderstr.
1. St. Riga; Kaserne 56. 733
3. 5. 7. St. Riga; Alexander-Markt 57. —
9. St. Riga; Polizeiamt u. Feuerwehr-Station 104. 1326
Dorpater Str.
11. 13. Soltwisch 88. 1033
15. Osmolowsky 90. 1034
17. Sacharow 91. 1032
19. Pussel 92. 1029
21. Lundmann & Co. 93. 1030
23. Städt. Mietshaus 94. 1028
Suworowstr.

Mosk. 3. Gr. 33. Hyp. III.
25. St. Riga; Kaserne 58. —
27. Woinowsky 59. 420
29. Kosch und Rosenberg 60. 456
31. Meyer 52. 429
33. Nochumson 51. 383
35. Suna 50. 362
— Berschinsky 49. 358
Marienstr.

Mosk. 3. Gr. 34. Hyp. III.
— v. Schröder 57. 306
37. Krone, Schule 58. 305
39. Krone; Schule 59. 350
41. Angé 60. 2367
43. Tetter 61. 360
45. Rudold 62. 308
47. Siewert 63. 307
49. Lehmann 64. 316
51. Graef 65. 431
53. Graef 66. 430
55. Schidelew 67. 331
— do. 93. 2161
57. Leih- u. Spark. Rig. Handw. 94. 1267
59. Liitchen 95. 2185
61. Rosch 96. 375
63. Steinblum 97. 460
65. Werner 98. 461
67. Busch 99. 463
69. Busch 100. 425
71. Holzmann 101. 464
73. Reeksting 102. 459
75. Paepke 103. 462
77. Gröger 104. 413
79. Stadt-Armenas. 105. —
Färberstr.
81. Skuiskubre 107. 524
83. Lemmert 108. 1793
Sprenkstr.

Mosk. 3. Gr. 37. Hyp. III.
85. 85a. Jannow 40. 1623
87. Sakke 164. 2423
89. Pirag 39. 1918
— Kuhmin 167. 2455
Maurerstr.
91. Hornig 25. 1797
93. Kemnitz 24. 1909
95. Kowirewski 23. 1461
97. Pelled 22. 1329
Wiesenstr.
99. Brachmann 21. 1459
101. Purwet 20. 508
103. Lahze 19. 1249
105. Heyse 18. 1905
107. Kallert 17. 1503
Wolmarsche Str.

Mosk. 3. Gr. 38. Hyp. III.
— Philipp 26. 1547
109. Tollkühn 27. 1573
111. Mauring 28. 1257
113. Rautenberg 22. 1470
115. Reinberg 21. 2008
117. Kilkewitz 20. 1244
119. Sarring 19. 2416
121. Weinberg 18. 1473
123. Fedotow 17. 1957
Waggonstr.
125. Gutmann 12. 1981
127. Drauding 11. 1501
129. Gailit 10. 1499
131. Riese 9. 1996
133. Lütke 8. 1487
135. Grendse 7. 2031
137. Riedel 6. 1484
139. Genser 5. 1493
141. Schilling 4. 1259
143. Scheffler 3. 1513
145. Osoling 2. 1526
— do. 76. 2019
Bernauer Str.
Mühlgrabener Bahn.
— Städt. Bauplatz 89. —
— St. Riga; Assänisat.-Anstalt 87. —
— Städt. Bauplatz 90. —
— St. Riga; Poudrette-Fabrik 77. —
Verbindungsbahn.
— Städt. Bauplätze 97. —
Rjäsansche Str.

Mosk. 3. Gr. 71. Hyp. V.
— Schilling 38. 1
Bärenhöfsche Str.

———

Pet. 2. Gr. 28. Hyp. II.
Alexanderstr.
2. Ohsolin 59. 732
4. 6. Kuntzendorff, Akt.-Ges. 58. 762
8. Kuntzendorff 68. 763
10. Baron Uexküll-Güldenbandt 73. 962
Dorpater Str.
12. Anissimowa u. Lisowsky 74. 924
14. Bahn 87. 764
16. Kuntzendorff 86. 765
18. Rosit 85. 766
20. Semenow 84. 767
22. Sulter 83. 768
Suworowstr.

Mosk. 3. Gr. 33. Hyp. III.
24. Preiß 64. 196
26. Warrein 63. 403
28. 28a. Makowsky 62. 250
30. Sprost 119. 2421
32. Behrtin-Behrsing 61. 250
34. Sutte 78. 257
Marienstr.
36. Braun 79. 312
38. Reich 87. 385
40. 42. Holst 91. 474
44. Suttis 92. 347
46. Krustinsohn 93. 346
46a. Graef 117. 2316
48. Köppen 113. 2251
50. Wiers 116. 2340
50a. Lewinsohn 114. 2257
50b. Baptisten-Gem. 115. 2335
52. Steckerhof 99. 394
52a. Skulte 112. 2152
54. Grünberg 100. 392
56. Ehlte 101. 1138
58. Weinberg 102. 1108
60. 62. Kreewing 103. 391
Sprenkstr.

Mosk. 3. Gr. 37. Hyp. III.
64. Klumberg 43. 1773
66. Solowjew 42. 1776
68. Ohsoling 41. 2050
70. Medne 90. 1800
72. Ecklau 125. 2229
74. Bramberg 100. 2133
76. 78. A.-G. Stella 99. 2258
80. Ebert 88. 1756
82. Gokanson 87. 415
84. Lange 86. 2029
86. Kalnamagon 85. 1450
— Plato 84. 1440
Wolmarsche Str.

Mosk. 3. Gr. 38. Hyp. III.
88. Plandag 31. 2096
90. Dickmann 30. 405
92. Behrsing 29. 2059
94. R.-B. Waggonf. 41. 1387
96. Bramberg 48. 2030
98. Rungis 51. 1988
Waggonstr.
100. Luhke 53. 1212
102. Paukstin 54. 1590
104. Bormann 55. 1243
106. Kamenetzky 56. 512
108. Städt. Gas- und Wasserwerk 66. 2392
110. do. 67. 1506
1508, 1519, 1710
Mühlgrabener Bahn.
112. St. Riga; Matthäibegr. 72. —
— Kirchhof d. Pauls-Kirche 80. —
Verbindungsbahn.
— Städt. Bauplätze 98. —
Rjäsansche Str.

Mosk. 3. Gr. 71. Hyp. V.
— Schilling 38. 1
Bärenhöfsche Str

Maurerstr.

Mosk. 3. Gr. 37. Hyp. III.
Matthäistr.
1. Kuhmin 167. 2455
3. 5. Karlsberg 98. 2108
7. Kreuzberg 97. 2122
— Liebeck 36. 1254
Helenenstr.

———

Matthäistr.
— Hornig 25. 1797
2. Esser 26. 1801
4. Sproge 27. 1828
6. Lindenberg 28. 1950
8. Gailit 31. 2080
10. Behrsing 101. 2134
12. Seligsohn 32. 2174
14. Stipneek 35. 1912
Helenenstr.

Maxenstr.

Mit. 1. Gr. 55/37. Hyp. IV.
Altona.
Bolderaaer Bahn.
Private Gr.-Nr.
— Lawzenitsch 11
Altrahdensche Str.
— Strautmann 13
1. Wiegand 14
3. Konrad 15
5. Tschulke 16
Apprickensche Str.
— Liebert 17
7. Jansohn 18
9. Wieland 19. 20
Ertellstr.
— Ertell 2. 21
— Tschulka 52. 1520
— Lindersohn 47. 1425
Grenzstr.

———

Bolderaaer Bahn.
Private Gr.-Nr.
2. Milkewitsch 32
4. Kodaras 31
6. Braßmann 30
Altrahdensche Str.
8. Fuhrmann 29
10. Lepnis 28
12. Jmerich 27
14. Rebane 26
Apprickensche Str.
— Kebbe 25
16. Krasche 24
18. Hoch 23
20. Poschkus 22
— Städt. Bauplätze 38. —
Grenzstr.

Meinhardstr.

V. D. V. Gr. 85. Hyp. V.
Plettenbergstr.
— Petersen und Bergmann 4. 864
Atlasstr.
— Irbe 5. 708
— Rig. Baugeſ. (Dragunshof) 16. 107
1. Querlinie.
1. Häusermann 6. 689
— Rig. Baugeſ. (Dragunshof) 16. 107
— 7. —
7. Preede 8. 691
— 54. —
— 55. —
2. Querlinie.
— Sahlit 51. 865
— Rig. Baugeſ. (Dragunshof) 16. 107
3. Querlinie.
— Gesinde Kulle 18. —
— Agthe (Neuhof) 20. 105
8. Querlinie.
— v. Buengner 40. 776
Wasastr.

———

Plettenbergstr.
— Agthe 9. 655
— Agthe 10. 654
— Agthe 12. 653
— 13. —
— Rig. Baugeſ. (Dragunshof) 16. 107
Russowstr.
— Agthe (Heilshof) 25. 627
— Agthe (Heilshof) 24. 626
— Agthe (Heilshof) 17. 106
— Muischneek 23. 584
— Schmidt 22. 552
— Gesinde Griesle 19. —
Wasastr.

Meisterstr.

(Gravenhof.)
Mit. 2. Gr. 57. Hyp. IV.
Hermannstr.
— Gyllenpalm 16. 532
2. Schlosser 15. 551
4. Feiler 14. 552
6. Rosenthal 13. 559
8. Segal 12. 558
10. Morosow 11. 567
12. 14. Wilde 10. 564
16. Wagner 9. 557
18. Wagner 7. 560
20. Ahsit 6. 561
Kleine Lagerstr.

———

Hermannstr.
— Schielberg 2. 533
— v. Campenhausen 3. 536
— Schleicher 5. 538
Kleine Lagerstr.

Mesothensche Str.

(Alter Lagerplatz.)
Mit. 2. Gr. 75. Hyp. VI.
Libauer Str.
— v. Rautenfeld 81. 50
Samietensche Str.
— Schmidt(Jeschkis) 88. 49
— Lauzeneek 89. 327
— Rugin 90. 282
— v. Rautenfeld 91. 48
Kontorstr.

Michaelstr.

Stadt 2. Gr. 10. Hyp. I.
Zollhafen.
— Krone, Zitadelle 76. —
— Krone, Zitadelle 74. —
Peterpaulsstr.
— Krone, Zitadelle 72. —
— Krone, Zitadelle 70. —
Puschkin-Boulevard.

———

Zollhafen.
— Stadt-Bauplatz 55. —
— Städt. El.-Werk 102. —
— St. Riga; Hauptwache 101. —
Peterpaulsstr.
— Städt. Baugrund 57. —
Puschkin-Boulevard.

Michaelstr.

(Champetre.)
Mit. 2. Gr. 81. Hyp. VI.
Irmlausche Str.
2. Zekur 40. 1398
4. Adam 41. —
6. Lagsding 42. —
8. Daudschel 43. —
10. Wissotzky 44. —
12. Laurin 45. —
14. Lagsde 46. —
16. Fedorow 47. 1287
18. Mann 48. —
20. Kanapei 49. —
22. Siehlit 50. 1416
24. Indricksohn 51. —
26. Dumpe 22. —
28. Leelpol — —
Appusensche Str.

———

Irmlausche Str.
1. Osoling 65. 1451
3. Hagen 64. —
5. Kerkovius 63. 1368
7. Ahbol 62. 1294
— Legau 61. 1410
11. Widsemneek 60. —
31. Hermann 59. 1356
33. Meschkowski 58. —
35. Schulze 57. —
— Balzer 56. 1546
— 55. —
— 54. —
27. Leeknedre 53. —
43. Strasdin 52. —
Appusensche Str.

Milchstr.

(Hermelingshof.)
Pet. 3. Gr. 12. L. H.
Katharinendamm.
1. Struberg 90. 343
— St. Riga; Hof Hermelingshof 91. —
3. Lewit 89. 353
Kleine Milchstr.
5. Snike 73. 330
7. Schütz 76. 320
9. Auning 77. 315
11. Ohsoling 79. 326
13. Figge 80. 325
Hermelingshöfsche Str.

———

Katharinendamm.
2. 4. Siehle 71. 295
6. Ausin 70. 329
8. Zigus 69. 298
10. Lahz 68. 365
12. Nasilowitsch 67. 302
14. Zigus II. 54. 66. 304
16. Silling 65. 312
Hermelingshöfsche Str.

Milchstr. kl.

(Hermelingshof.)
Pet. 3. Gr. 12. L. H.
Milchstr.
— Lewit 89. 353
1. Dukan 88. 344
— Meyer 93. 306
3. Altermann 87. 355
5. Woitow 86. 341
7. 9. Purgal 85. 352
11. Suppe 83. 1232

———

Milchstr.
— Legsding 73. 330
2. Masilewsky 74. 313
4. Sack 75. 332
6. Steinert 78. 349
8a. Sprohgis 120. 1356
8. Rostock 81. 1208
10. Moritz 82. 1227

Mitauer Chaussée.

Mit. 1. Gr. 49. Hyp. IV.
Altonaer Str.
— Krone; Bolderaaer Bahn 142. 256
(Thorensberg.)
Mit. 1. Gr. 54. Hyp. IV.
Bolderaaer Bahn.
— Städt. Heuschlag 25. —
1. Hensel 24. 262
3. Kukit 23. 259
5. Wilentschik 22. 277
Marienmühlenstr.
— Kirchhof der Luther-Kirche 45. —
Kirchhofstr.
7. Kusnezow 46. 309
9. Vierecke u. Leutke 47. 308
11. Block 67. 265
Kleine Altonaer Str.
13. Grollmann 76. 1202
15. Pukowa 77. 357
Olivenstr.
— Oelmühle Schmidt 91. 220
17. Kolesnikow 92. 347
19. Wolf 93. 351
— Stadt Riga (z. Kinderhospital) 102. —
21. Matschulis 94. 355
23. St. Riga; Kinderhospital 101. —
25. do. 95. 354
27. Karew 98. 1412
Grenzstr.
(Atgasen.)
Mit. 1. Gr. 74. Hyp. VI.
29. Bowtowitsch 36. 766
31. Kreutzberg 37. 899
33. Weißmann 38. 458
— Stummberg 153. 1457
35. Boenigk 39. 429
— Reekstin 158. 1518
37. Filipsohn 42. 676
39. Sprohge 43. 753
41. Schuttenbach 46. 682
43. Krasting 47. 1050
45. Jankowski 48. 567
Gymnastikstr.
— Deutsch 105. 1273
Atgasensche Str.
47. Schönfeldt, Heilanstalt 135. 861

———

Mit. 1. Gr. 49. Hyp. IV.
— Krone; Kobernschanze 125. —
(Thorensberg.)
Mit. 1. Gr. 54. Hyp. IV.
Mitauer Bahn.
— Städt. Heuschlag 1. —
— do. 2. —
Straße.
— Städt. Heuschl. 104. —
— Weiß 14. 1272
2. Sönnecken 15. 244
4. 6. Hartmann 17. 235
8. Filipowicz 21. 358
10. Hackelberg 20. 1376
Kommunikationsstr.
12. Kusnezow 70. 309
14. Rothmann 69. 227
16. Ossipow 68. 307
Habichtstr.
18. Iggenberg 73. 221
20. Iggenberg 74. 222
22. Oelmühle Schmidt 75. 220
Alte Mitauer Str.
Mit. 1. Gr. 53. Hyp. IV.
— Schmidt, Oelmühle 24. 219
Baumstr.
24. Mettus 120. 335
26. Haken 121. 332

28. Rittow 122. 330
30. Voigt 123. 331
32. Mednis 124. 1894
34. Andersohn 125. 1349
Kreuzstr.
— Gr. kath. Kirchh. 129. —
Zeltstr.
(Atgasen.)
Mit. 1. Gr. 74. Hyp. VI.
36. Lutz 66. 783
— Lehmann 156. 1503
38. Schwereiko 67. 729
— Putnin 142. 1443
40. Harras 68. 431
42. Silin 69. 638
44. Gulbe 70. 441
46. Streif 71. 432
48. Stelpe 72. 1271
50. Sichmann 73. 1033
52. Jeremejew und Balzer 74. 845
54a. Marthschis 146. 1261
54. Girdwain 75. 1149
Gymnastikstr.
56. Fornalski 76. 649
56a. Fedor 149. 1358
58. Kopmann 77. 621
58a. Klawin 139. 958
60. Hardell 78. —
62. Meyer 79. 1277
64. Freymann 80. 430
66. Darsneek 81. 460
68. Behrsing 82. 798
Ebelshöfscher Weg.
70. Bielchen 108. —
72. Lieber 109. 686
74. Sprohge 110. 484
76. Slitschus 111. 652

Mit. 1. Gr. 79. Hyp. VI.
— Mündel (Thieringshof) 2. 33
— St. Riga; Chausseehaus 158. —

Mitauer Str., alte.

(Groß-Klüversholm.)
Mit. 1. Gr. 49. Hyp. IV.
Steinstr.
1. Löwenberg 122. 13
Bolderaaer Bahn.
— Krone; Riga-Dreler Bahn 166. 2057
(Kobernschanze.)

Mit. 1. Gr. 50. Hyp. IV.
3. Städt. Mietshaus 3. —
5. Krone, Kobernsch. 2. —

(Thorensberg.)
Mit. 1. Gr. 54. Hyp. IV.
7. Kasparlauter 3. 252
9. Hindin 4. 251
— Städt. Bauplatz 5. —
— Mikulin 6. 2073
— Akt.-Ges. vorm. Wm. Hartmann 7. 1257
— do. 8. 1223
11. Eckstein 9. 247
13. Kesberg 10. 246
15. Meier 11. 356
17. 19. Lobanowsky 13. 245
21. 23. 25. Hartmann 17. 235
27. Hjordt 18. 229
Kommunikationsstr.
29. 31. Jauch 71. 226
33. Lukmann 72. 225
— Thorensb. Lett. Hilfs-Verein 114. 2018
Habichtstr.
— Jggenberg 73. 221
— Jggenberg 74. 222
35. Schmidt 75. 220
Mitauer Chaussée.

———

(Groß-Klüversholm.)
Mit. 1. Gr. 49. Hyp. IV.
Steinstr.
2. 4. Taube-Balod 121. 107
Bolderaaer Bahn.
— Krone; Riga-Dreler Bahn 167. 2057

(Kobernschanze.)
Mit. 1. Gr. 50. Hyp. IV.
— Städt. Ladeplatz 4. —
— Städt. Stapelpl. 5. —
6. Jacobsohn 6. 1565
(Thorensberg.)
8. Frischmann 111. 254
10. v. Sengbusch 110. 255
12. v. Sengbusch 109. 1284
14. Pychlau 108. 253
16. v. Grosschopff 107. 250
18. Jlgez. Wollw. 106. 1226
20. Jndan 105. 249
22. Weyde 104. 1386
24. Jndan 103. 180
26. Brigis 102. 181
Segelstr.
— v. Sengbusch 98. 182
— v. Sengbusch 97. 1247
— v. Sengbusch 96. 1424
— Akt.-Ges. vorm. Wm. Hartmann 94. 1246
Kühleweins Graben.

Mit. 1. Gr. 53. Hyp. IV.
— St. Riga; Uferstreifen 46. —
28. Andrshejewski 3. 184
30. 32. Tetter 2. 185
34. 36. Lobanowsky 1. 186
Windstr.
38. Hartmann 6. 240
40. Nelius 7. 241
42. 44. Gelbe 10. 239
46. 48. Roberg 11. 236
50. Lazki 12. 234
52. Akt.-Ges. Eickert 13. 230
54. 56. Reschais, gen. Resnitz 18. 266
Bauskesche Str.
58. Dombrowsky 19. 223
60. Schmidt 20. 224
62. Oelmühle Schmidt 24. 219
Mitauer Chaussée.

Mittelstr.

Pet. 1. Gr. 11. Hyp. II.
Kaisergartenstr.
1. Blankenstein 32. 6
3. Häusermann 31. 1306
Werrosche Str.
5. Lange 23. 16
7. Städt. Wohnh. 22. 21
Felliner Str.

———

Kaisergartenstr.
2. Oldenburg 18. 4
4. Schmidt 19. 13
6. Purring 20. 15
8. v. Maydell 21. 1457
Felliner Str.

Mönchenstr.

Stadt 1. Gr. 7. Hyp. I.
Küterstr.
1. Sakke 1. 12
3. Lüth 2. 13
5. Sörensen 11. 14
7. Domkirchenhaus 12. 1013
Domplatz.

———

Küterstr.
2. Kreewing 21. 11
Kleine Bischofsstr.
4. Lüth 19. 9
6. 8. Scheffers 13. 7
Domplatz.

Möwenstr.

(Kiepenholm.)
Mit. 2. Gr. 62. Hyp. IV.
Ballastdamm.
— Perwow 37. 129
Kohlenstr.
— Betling 38. 133
Kleine Möwenstr.
1. Bengson 50. 1336
Fischerstr.
— Remmes 49. 136
— Städt. Bauplätze 89. —
Sunde.

———

Ballastdamm.
— Jansohn 55. 1327
Kohlenstr.
2. Semenow 51. 154
— Städt. Bauplätze 89. —
Sunde.

Möwenstr., kl.

(Kiepenholm.)
Mit. 2. Gr. 62. Hyp. IV.
Möwenstr.
— Betling 38. 133
— Strasdin 39. 132
1. 3. Kreewing 40. 134
— Städt. Bauplatz 43. —
Fischerstr.

———

Möwenstr.
— Bengson 50. 1336
Fischerstr.

Moordorfsche Str.

Mosk. 3. Gr. 38. Hyp. III.
Rumpenhöfsche Str.
— Städt. Gartenland 78. —
Rjäsansche Str.

Mosk. 3. Gr. 71. Hyp. V.
— Kruhm 62. 316
1. Preedait 123. 363
1a. Duda 121. 354
3. Radolsky 77. 400
3a. Miklaw 136. 410
5. Zeepurit 80. 396
5a. Rungain 139. 437
— Rungain 181. 969
— Kuntze 138. 420
7. Stegmann 83. 392
— Maul 84. 438
— Meyer 146. 522
Moordorf.

———

Mosk. 3. Gr. 70. Hyp. III.
— Grebenschtschikowsche Anstalt (Griesenhof) 31. 1286
Moordorf.

Moorstr.

(Nordeckshof.)
Mit. 2. Gr. 65. Hyp. VI.
Schlocksche Str.
— Sillebrandt 48. 277
1. Behrsing 49. 679
3. Müller 50. 534
5. Luhs 51. 256
7. Krischmann 126. 1240
7a. Kazen 52. 222
9. Mausit 53. 564
11. Padschus 122. 802
11a. Losowsky 54. 801
Straße.
13. Grundul 56. 469
15. Sallup 57. 478
17. Bergmann 58. 737
19. Strauß 59. 254
Würzausche Str.
21. Petersohn 63. 526
Sessausche Str.
23. Bluhm 66. 581
25. Schmiedeberg 67. 837
— Ohsoling 68. 606
— Reim-Heuschlag 55. —
Bolderaaer Bahn.

Mit. 2. Gr. 76. Hyp. VI.
29. Bleß 6. 1318
29a. Kleinberg 7. 1005
35. Waldowski 8. 618
37. Poppe 9. —
37a. Osolin 10. —
39. Kurbe 11. —

———

Mit. 2. Gr. 65. Hyp. VI.
Schlocksche Str.
— Muzeneek 108. 703
Straße.
2. Hoffmann 107. 263
4. Ausseklis 106. 260
6. Preede 105. 542
Selburgsche Str.
8. Walmer 100. 474
10. Siedermann 99. 472
12. Naumann 98. —
— Feldmann 95. 651
14. Schljäkan 94. 539
16. Saiz 93. 584
18. Reim 92. —
20. Reim 91. —
22. Kulme 90. 579
24. Ahbel 89. 633
— Salomon 87. 693
Pinkenhöfsche Str.
26. Sungel 81. 508
Eckausche Str.
28. Plackan 80. 620
30. Nasarow 127. 1316
32. Bergmann 76. 591
34. Kruhming 75. 582
Straße.
36a. Rittenberg 74. 1064
36. Strauß 73. 527
38. Zelmin 69. 698
Bolderaaer Bahn

Mit. 2. Gr. 76. Hyp. VI.
40. Krehk 15. 680
42. Schmidt 16. 890
44. Brasche 14. 177
46. Bruhwel 13. —
48. Sforino 12. 786
50. Günther 19. 563
52. Stubbe 20. 548
54. Skulte 21. 555
56. Sadonnkis 22. 233

Rahdensche Str.
58. Swirbul 18. 547
60. Hauck 17. 656

Mit. 2. Gr. 76. Hyp. IV.
62. Radausk 194. 1575
66. Plaude 202. 1614

Moosstr.

(Thorensberg.)
Mit. 1. Gr. 53. Hyp. IV.
Ebelshöfsche Str.
— Hartmann 105. 280
1. Miklaschewitz 106. 1885
— St. Riga; Depot d. elektr. Straßenbahn 167. —
Dachsstr.
———
Ebelshöfsche Str.
2. Kononow 134. 1460
— Städt. Bauplatz 164. —
Dachsstr.

Moritzstr.

(Sassenhof.)
Mit. 2. Gr. 64. Hyp. IV.
Kandauer Str.
1. Voß 42. 1261
3. Rohsit 43. 1500
5. Uppit 44. 1597
9. Schreifeld 137. 1578
11. Lapsche 136. 1544
13. Dihrik 135. 1537
15. Straßenmission 45. 1057
— Frank 46. 1054
Gartenstr.
— Christ 168. 1758
— Esering 26. 1087
— Janowitsch 180. 2070
— Janowitsch 179. 2068
— Sommer 162. 1729
Rahdensche Str.
———
Kandauer Str.
— Unterkircher 40. 1082
— Kalning 155. 1659
2. Sakkit 39. 1218
— Rosenthal 178. 2064
4. Aispuret 38. 1036
6. Michalowsky 173. 1989
10. Jakobsohn 140. 1566
12. Kaulin 143. 1684
Gartenstr.
— 172. —
14. Wostrow 150. 1670
16. Uhlmann 151. 1668
18. Melder 158. 1755
20. Undritz 159. 1756
22. Ore 160. 1778
24. Ore 161. 1779
Rahdensche Str.

Moskauer Str.

Mosk. 1. Gr. 4. Hyp. I.
Karlsstr.
— Bolderaaer B. 100. —
Karlsbrücke.
— Stadt-Obstmarkt 120. —
— Städt. Stapelpl. 133. —
— Städt. Theehaus 70. —
1. Städt. Schenke 71. 684
3. Ambarenviertel.
Ulenbrokſche Str.
1a. St. Riga; Polizei-Verwaltung 9. 1021
1b. Stadt Riga; Stat. d. flieg. Kolonne 8. 697
Turgenjewstr.

Mosk. 1. Gr. 41. Hyp. III.
3. Drommert 88. 669
5. 7. 9. Nessadomow 89. 564
Smolensker Str.
11. Dahlfeld 139. 590
— do. 77. 589
13. Sinizin 76. 586
15. 17. Rosenberg 75. 583
19. Scheimann 74. 581
Jesuskirchenstr.
21. 23. Rabinowitz 66. 578
25. Atlas 65. 577
27. Laschkow 64. 576
Mühlenstr.

Mosk. 1. Gr. 43. Hyp. III.
29. 31. Abramowa 13. 574
33. Muraschew 12. 658
35. Garfunkel 11. 753
37. Itzkin 10. 755
39. Itzkin 18. 756
Eliasstr.
41. Bindemann 59. 758
43. Mill 58. 1137
45. Behrsing 57. 759
Strusenstr.
47. 49. 51. Tusow 55. 764
53. Winkhardt & Strenge 54. 766
Romanowstr.
55. Kirschfeld 87. 840
57. Kornilow 85. 841
59. Kollekowsky 84. 842
61. Antipow 83. 843
63. Rig. Hebräergem. 82. 844
65. Nowikow 81. 838
67. Dedussow und Nowikowa 80. 979
69. Chmielewski 78. 970
71. 73. Stepanow 119. 977
— do. 120. 971
75. Potapow 118. 978
77. Potapow 117. 969
79. Merkuljew 116. 960
81. 83. Kusmin 115. 961
Katholische Str.

Mosk. 1. Gr. 39. Hyp. III.
89. Glasenapp 136. 945
91. Lewit 137. 943
93. Tischer 138. 942
95. Sehl u. Guibe 152. 941
97. Gordon 151. 940
99. Worobjew und Blochin 150. 939
101. Rakowski 149. 938
103. Sapenin 148. 935
105. Ljubow 147. 934
Dünaburger Str.

Mosk. 4. Gr. 44. Hyp. III.
107. 109. Sitkewitsch 53. 887
111. Fomin 54. 888
113. Karpow 56. 924
115. Solowjew & Grigorjew 57. 891
117. Spiridonow 61. 1228
Schmale Str.
119. Ordinsky 62. 893
121. Uppit 68. 895
123. Kowalewsky 69. 1904
125. Widuskaln 70. 898
127. Franz 72. 900
129. Leontjew 127. 2064
Kleine Bergstr.
— Städt. Markt Gorka 74. 2025
131. Iwanowa 75. 1068
133. Braksch 76. 1204
135. Paul 77. 1202
Witebsker Str.
137. Grünupp 111. 907
139. Kutzke 113. 906
141. Grünupp 114. 904
143. Paul 118. 1048
Unbenannte Querstraße.
145. Stelp 120. 903
147. Pulpe 121. 1047
149. Lippart 122. 1649
151. Lippart 125. 902
153. Grigorjew 126. 1105
Ebräerstr.

Mosk. 4. Gr. 46. Hyp. III.
155. Antropow 101. 1014
157. Sawitzky 102. 1013
159. Toprowsky 103. 1106
161. Bruckmann 104. 1109
163. Kontermowitz 105. 1110
165. Strautmann 149. 2403
167. Nowikow 107. 2176
169. Stuhris 108. 1231
171. Schtschiptschinski 109. 1111
173. Felder 110. 1112
Tambowsche Str.
177. Wertinski 112. 988
179. Mucha 114. 2385
181. Städt. Kaserne 115. 1129
183. Pawlowsky 116. 1113
185. Nitawsky 117. 1115
187. Jacobsohn 118. 1167
189. Daumann 119. 2067
191. Roß 120. 999
193. Diedrichsohn 121. 1116
195. Olte 122. 1117
197. Diedrichsohn 123. 1118
199. Maljugin 124. 1577
Rjäsansche Str.

Mosk. 4. Gr. 47. Hyp. III.
201. Stadt-Sonnenkr. 98. —
203. Olte 99. 1810
205. Osche 100. 1941
207. Hermann 101. 1632
209. Städt. Schule 102. 1588
211. Legant 105. 1591
213. Tilting 106. 1983
215. Sudrabkaln 107. 1592
217. Borscharnikow 108. 2110
217a. Purring 109. 2077
219. Diedrichsohn 110. 1594
221. Rihter 111. 1993
223. Behrsing 112. 1596
225. Grigorjew 113. 1597
227. Linde 114. 1730
Gabrielstr.
229. Braun 115. 1915
231. Schneidereit 116. 1598
233. Armitstead 117. 1599
Kranichstr.
235. Armitstead 128. 1600
237. Armitstead 129. 1604

Mosk. 4. Gr. 72. Hyp. V.
239. 241. 243. Livonia 56. 5
Ogerstr.
245. Armitstead 53. 130
Littausche Str.
247. Wilentschik 52. 140
249. Meesis 154. 586
249a. Schauer 51. 137
251. Ohsol 50. 313
251a. Pumperaus 153. 574
253. Michailow 49. 226
255. Wimbe 48. 284
257. Nowikow 47. 125
Slavenstr.
259. Kusnezow 70. 9
261. Kusnezow 96. 10
263. Kusnezow 95. 11
265. Schulgin 94. 120
— Friedmann 93. 769
267. 269. Friedmann 92. 12
271. Janson 90. 13
273. Lappin 89. 14
273a. Jansohn 88. 15
275. Wittandt 87. 16
277. Pawlowa 86. 766
279. Lewitz und Stenseneek 85. 215
Wologdasche Str.
281. Busch 82. 682
283. Abolin 81. 660
283a. Walther 163. 657
285. Busch — —
Wjatkasche Str.
287. Stadt Riga; Prusche-Krug — —
289. Djelskaln — —
291. Paegle — —
———

Mosk. 1. Gr. 4. Hyp. I.
Durchfahrt unter der Bahn.
— Krone, Bahnsteig 102. —
Karlsbrücke.
— Stadt-Heumarkt 69. —
2. Stadtwage 68. —
1. Ambarenviertel.

Turgenjewstr.
Mosk. 1. Gr. 41. Hyp. III.
4. Ljutow 95. 670
6. Komolow 94. 659
8. Ljutow 93. 660
10. Ljutow 92. 661
12. Tschistikow und Matwejewa 91. 609
14. 16. Kalning 90. 608
Smolensker Str.
18. Ljutow 112. 591
20. Kretzmer 113. 592
22. Bobe 114. 580
24. Gallert 115. 593
26. Garfunkel 116. 594
Jesuskirchenstr.
28. Franz 124. 596
30. Remnew 125. 601
32. 34. Berkowitz 126. 579
36. Berkowitz 127. 600
38. Laser und Friedmann 128. 597
40. Skromow 129. 598
Mühlenstr.

Mosk. 1. Gr. 43. Hyp. III.
42. v. Hanenfeldt 3. 631
44. Grünheit 4. 632
46. Ginzburg 5. 655
48. Grebenschtschikowsches Armenhaus 6. 654
50. Jakobsohn 7. 644
52. Berg 9. 633
Speckstr.
54. Weissager 60. 643
56. Schorin 61. 642
58. Krohn 62. 641
60. Schorin 63. 634
Strusenstr.
62. Ratneek 153. 2454
64. Schischkin 64. 335

66. Balk 65. 640
66a. Balk 66. 636
68. Nesterow 67. 639
70. Cahn 68. 656
— do. 69. 638
Barbierstr.
72. Städt. Desinf.-Anstalt 71. —
74. Städt.Rett.-Anst. 72. 2032
76. Rings 74. 845
78. Karelin 75. 846
80. Krause 76. 850
82. Alexandrowitsch 77. 851
Badstubenstr.
84. 86. 88. Noah 121. 878
90. 92. Balk 122. 879
92. Balk 123. 880
94. Balk 123. 880
96. Balk 124. 881
98. Merkuljew 125. 561
100. Merkuljew 126. 882
102. Merkuljewa u. Andere 128. 883
— do. 127. 877
— do. 129. 1672
104.104a.104b. Woldemar 130. 874
106. Kleinberg 131. 875
108. Michelis 132. 884
110. Dedussow 133. 885
Grebenschtschikowstr.

Mosk. 4. Gr. 48. Hyp. III.
112. Grebentschik. Wohlthätigkeits-Anst. 1. 2390
114. do. 3. 873
— do. 4. 872
116. Kerkovius 5. 870
118. Batenina u. Bladt 6. 868
120. Batenin 7. 869
122. Hammer 118. 2349
124. Stafsberg 10. 866
126. Ballod 11. 1622
128. Lietz 12. 865
Thomasstr.
130. Wannag 13. 896
130a. Grebenschtschik.-Anstalt 14. 1747
132. Leontjew 15. 1409
134. Leontjew 16. 1393
136. Michelsohn 19. 901
138. Mekler 20. 1745
138a. Friedland 102. 2317
140. Sitkewitsch 22. 1746
140a. do. 23. 1620
142. Michelsohn 24. 1935
— St. Pferdemarkt 39. —
Kiewsche Str.
(Kojenholm.)
— Rig.Sp.-u.V.-K. 103. 2329
— Städt.Baugrund 104. —
— do. do. 105. —
— Ges. f. Kinderarbeitshäuser 106. —
140b. Stadt Riga; Handw.-Schule 108. —
Straße.
— Engl. Kirche 84. —
142b. Dombrowsky 83. 2086
142a. Utechin 40. 2105
Friedrichsstr.
144. Ladygin 66. 1609
146. Braun 67. 1069
— do. 68. 1607
— do. 69. 1608
— do. 71. 1898
Krüdeners Damm.
148. Stadt-Wasserwerk 72. 1771

Mosk. 4. Gr. 72. Hyp. V.
Shitomirsche Str.
150. Behrsin 57. 6
152. Preedit 58. 326
154. Woitow 61. 8
156. Grünwald 62. 639
158. Millaischke 63. 202
160. Arschanik 64. 391
162. Schakowsky 65. 366
164. Klawing 66 —
166. Orlowsky 67. 203
168. Bogdanow 68. 199
168a. Burlow 139. 324
— Klemm 168. 705
170. Hurwitsch 69. 124
Straße.
172. Bramank 137. 282
— 180. —
172a. St.Mühlenkrug 133. —
174. Klawing 132. 246
— Balt.Lein.-M.-G. 97. 37
Kischinewsche Str.
176. Blau 106. 36
— Blau 175. 858
— Grube 174. 860
178. Blau 107. 35
180. Semenowa 108. 761
184. Hoffmann — —
186. Dselskal 130. 171

Rig. Kreis. Gr. 78. Hyp. V.
— Balt. Lein-Manuf. (Bleichhof) 124. 18

Moskauer Str., kl.

Mosk. 4. Gr. 47. Hyp. III.
Lubahnsche Str.
— Brink 72. 1807
— Abel 71. 1808
1. Jansohn 70. 2082
3. Petrow 73. 1705
5. Kalning 132. 2089
7. Wanowsky 74. 2235
9. Jewsejewa u. a. 75. 2448
11. Kowalewa 76. 1268
13. Turzin 77. 2328
15. Röm.-Kathol. Kirchenhaus 78. 1840
17. Bykow 79. —
19. Turtschilow 80. 1841
21. Petrow 81. 2431
23. Sarring 82. 1979
25. Uppit 87. 2345
27. Mannsohn 89. —
Gabrielstr.

———

Rjäsansche Str.
— Stadt-Sonnenkrug 98. —
2. Heislau 96. 2091
4. Dische 100. 1941
6. Germann 101. 1632
8. St.Riga,Schule 102. 1588
10. Jwanow 95. 2438
12. Jaunputnin 94. 1584
14. Bihrau 93. 1114
— 138. —
16. Michalowski 92. 1842
18. Fedorow 134. 2118
— Jwanow 137. 2436
20. Babur 91. 2116
— Dsenne 136. 2365
Gabrielstr.

Muckenholmsche Str.

(Groß-Klüversholm.)
Mit. 1. Gr. 49. Hyp. IV.
Steinstr.
1. 3. Morosow 114. 7
5. Stahl 113. 6
7. Crauel 112. 5
Mitauer Bahn.
— Krone; Riga-Oreler Bahn 167. 2057

(Muckenholm.)
Mit. 1. Gr. 50. Hyp. IV.
9. 11. 13. Rig. Holzsägemühle 13. 119
15. 17. 19. Tuppe 16. 118
21. Jermolowitsch 17. 117
23. Sperling 18. 116
Sperlingsstr.
25. Vogel 20. 115
27. Stadt-Gasanst. 21. 114
29. 31. Letz 22. 113
33. Rosenfeld 23. 112
35. Schneider 24. 111
37. 39. 41. Laschkow 114. 110
Bretterstr.

———

(Groß-Klüversholm.)
Mit. 1. Gr. 49. Hyp. IV.
Steinstr.
— Paramonow 107. 4
2. Reck 108. 3
4. Karatajew und Panin 109. 1
Mitauer Bahn.
— Krone; Riga-Bolderaaer Bahn 110. 2. 100
— Krone; Riga-Oreler Bahn 168. 2057

Mit. 1. Gr. 50. Hyp. IV.
— Rig. Holzsägemühle 14. 119
— St. Riga; Uferstreifen 15. —

Mühlenstr.

Pet. 1. Gr. 18. Hyp. II.
1. Weidendamm.
— Städt. Pumpwerk 3. —
1. Berghardt 4. 140
3. 3a. Brusch 6. 1298
5. Lamprecht 7. 137
7. Jurewitsch 8. 136
Hirtenstr.
9. Rosenberg 15. 133
11. Lubbe 14. 134
13. Braun 13. 135
15. v. Briskorn 12. 131
Schützenstr.

Pet. 1. Gr. 19. Hyp. II.
17. Thalheim 23. 677
19. Thalheim 24. 147
21. Thalheim 25. 671
23. Cahn 26. 683
25. v. Berg 27. 682
27. Firzen 28. 669
29. Seuberlich 29. 662
31. Nutowz 30. 146
Antonienstr.
33. Ruhtenberg 32. 150
Grünstr.
35. Hansen 58. 158
37. Vogel 78. 159
39. Starck 77. 163
41. Kergalw 76. 157
— Kergalw 75. 166
Nikolaistr.

Pet. 1. Gr. 20. Hyp. II.
43. Wilde 123. 164
45. 47. Böthführ 124. 246
49. Böthführ 125. 245
— Kollejowa 112. 214
Schulenstr.
51. Schüler 109. 254
53. 53b. Wolff 108. 212
55. Hurewitz 107. 202
55a. Lobach 106. 210
Kirchenstr.
57. Balkin 96. 207
59. Meyer 95. 205
— Küßner 94. 422
Alexanderstr.

Pet. 1. Gr. 21. Hyp. II.
61. 2. Rig. Spark. 29. 708
63. Kjunnin 26. 860
65. Lindenkampff 25. 861
67. Baron Wolff 24. 864
69. Baron Wolff 23. 865
71. Nesterow 22. 863
73. v. Schiemann 21. 867
75. Sudzin 20. 868
Dorpater Str.
77. Rig. Leih- u. Spar-Genossenschaft 61. 897
79. Rentz 64. 869
81. A.-G. Waldschlößchen 65. 871
83. 85. do 66. 848
87. 89. Krüger 67. 873
91. Krohn 69. 876
93. Kohzer 72. 930
95. Ballod 71. 880
Suworowstr.

Mosk. 2. Gr. 30. Hyp. III.
97. 99. Petkewitsch 60. 7
101. Wesser 61. 44
103. Kohzer 62. 46
105. Kuhlberg 63. 48
107. Wermus 64. 50
109. Baron Wolff 66. 38
Marienstr.
111. Bar. Funck 96. 25
113. do. 90. 59
115. Simon u. Struve 91. 60
117. Bluhm 92. 61
Kurmanowstr.

Mosk. 2. Gr. 31. Hyp. III.
119. Burgis 11. 66
121. Pussel 13. 68
123. Buhrmann 14. 70
125. Markow 15. 71
127. Ter-Akopow 16. 73
129. Gritzkewitsch 17. 74
131. Jakobsohn 18. 75
133. Mollenhauer 19. 76
— Oreler Bahn 20. 78
135. Kreyenberg 22. 775
Oreler Bahn.

Mosk. 1. Gr. 40. Hyp. III.
137. 139. Grajewsky 4. 80
141. 143. Bertels 5. 83
145. Muchin 6. 82
147. Kusmin und Wassiljew 7. 81
— Klimow 8. 115
— Kreyenberg 9. 505
149. Kreyenberg 10. 102
— Jesuskirchen-Adm. 13. —

Mosk. 1. Gr. 43. Hyp. III.
Sadownikowstr.
— Ursanowitz 45. 439
151. Rabinowitz 37. 651
153. 155. Levy und Wolpert 36. 650
157. Kahn 35. 649
159. Berkowitz 34. 542
161. Rabinowitz 33. 545
Eliasstr.
163. Perelmann 16. 646
165. Michalitzky 15. 548
167. Wissotzky 14. 572
169. Abramow 13. 574
Moskauer Str.
171. Lew 1. 630
173. Beibst 2. 595
Uferstr.

——

Pet. 1. Gr. 18. Hyp. II.
1. Weidendamm.
— Will 21. 116
2. Sawitzky 19. 138
4. Wilke 18. 130
6. Heinrichsohn 44. 1330
8. Salkaln, gen. Grünberg 17. 127
10. Davidsohn 16. 128
12. Blau 28. 117
14. Blau 29. 117
Jägerstr.
Schützenstr.

Pet. 1. Gr. 19. Hyp. II.
16. Arnal 39. 144
18. Jürgensohn 38. 688
20. Cahn 37. 681
22. 24. Cahn 36. 679
26. 28. Leiting 35. 672
30. v. Porthan 34. 670
32. Thiemes Erben 33. 1253
Antonienstr.
34. Ruhtenberg 88. 1398
34a. Henning 49. 151
36. v. Grönhagen 57. 152
38. Woit 56. 153
Lazarettstr.
40. Wyrzykowsky 79. 154
— Worm 80. 1247
Nikolaistr.

Pet. 1. Gr. 20. Hyp. II.
— Goschtschitzky 128. 161
42. Kymmel 127. 165
42a. v. Bergmann 151. 1389
Schulenstr.
44. v. Torklus 135. 213
46. v. Grudzewski 136. 211
48. Zietemann 137. 209
Kirchenstr.
50. Groß 143. 208
52. Hesse 144. 206
54. Groß 145. 204
— Ossipow 146. 423
Alexanderstr.

Pet. 1. Gr. 21. Hyp. II.
56. Warnecke 30. 707
58. Hübner u. Polenz 32. 862
60. Schmaehling 33. 968
62. Lentz 38. 883
64. Brennsohn 39. 866
— Witte 40. 896
Dorpater Str.
66. Behrsing 60. 870
68. Osolin 59. 872
70. Osolin 58. 875
72. Ballod 57. 877
74. 76. Berg 56. 879
Suworowstr.

Mosk. 2. Gr. 30. Hyp. III.
— Semgal 74. 6
78. 80. Karpow 73. 43
82. Wesser 72. 45
84. Berg 71. 47
86. 88. Musikant 70. 49
90. Baum 69. 51
92. Idelsack 68. 52
94. Waldmann 67. 53
Marienstr.
96. Eljaschew 89. 55
98. Eljaschew 88. 57
100. Eljaschew 87. 58
102. v. Mitusow 86. 63
— Koch 85. 64
Kurmanowstr.

Mosk. 2. Gr. 31. Hyp. III.
104. Klimtschuk 10. 412
106. Herrmann 9. 87
108. Berg 8. 69
110. Braun 7. 86
112. Braun 6. 72
114. Woronzow 5. 85
Lindenstr.

Mosk. 1. Gr. 41. Hyp. III.
Oreler Bahn.
— Besobrasow 10. 97
Turgenjewstr.
116. Muchin 11. 84
Smolensker Str.
118. v. Bordelius 12. 112
Reeperstr.
— Klimow 29. 121
Jesuskirchenstr.
120. Goldblatt 30. 123
122. Tetter 31. 124
124. Kahals-Amt 34. 125
— do. 35. 126
Gogolstr.
126. Treymann 40. 541
128. Drübin 41. 544
— Kapkewitsch 42. 543
Eliasstr.
130. Machlis 59. 549
132. Wissotzky 60. 550
134. Burda 61. 657
136. Burda 62. 573
138. Chalfin 63. 575
— Laschkow 64. 576
Moskauer Str.
— Skromow 129. 598
140. Ginzburg 130. 599
— Majakow 131. 628
Uferstr.

Mühlgrabensche Str.

V. O. V. Gr. 15. Hyp. V.
Dampfstr.
1. Kurland 4. 379
— Städt. Bauplatz 5. —

V. O. V. Gr. 68.
Mühlgraben.
5. Oehlrich 129. L.-H. 519
— Städt. Stapelpl. 146. —
9. Geertz 123. L.-H. 479
— do. 135. L.-H. 987
— Städt. Stapelpl. 146. —
— St. Riga; Hafenverwaltung 144. —

——

V. O. V. Gr. 15. Hyp. II.
Adselsche Str.
— Ausing 6. 1538

V. O. V. Gr. 15. Hyp. V.
2. 4. Reeksting 7. 278
6. Kurland 8. 160
8. Zimmermann 9. 638
10. Straupe 105. 576
12. Hoffmann 10. 159
— Städt. Bauplätze 11. —

V. O. V. Gr. 68. Hyp. II.
Mühlgraben.
— Krone; Riga-Mühlgrab. Bahn 122. —
— 153. —
— Gebr. Nobel 131. L.-H. 518
— Krone; Zollreff. 124. —
— Städt. Stapelpl. 143. —

Mühlgrabener Weg.

V. O. V. Gr. 90. Hyp. II.
Plettenbergstr.
— Röm.-Kathol. Kirchhof 3. —
— Kirchhof der Mohamed. 4. —
— Kirchhof d. Karaimen 5. —
— Kirchhof d. Himmelf.-Kirche 9. —
— Kirchhof 7. —
— Trinitatis-Kirchh. 8. —

V. O. V. Gr. 68. Hyp. II.
— Kolbe 116. L. H. 507
Seestr.
— Mey 148. 1396
— Jansohn 150. 1785
— Nordmeyer 151. 1707
— Krone; Station Mühlgraben 122. —
— Gebr. Nobel 131. L. H. 518
— Krone; Zollreff. 124. —
— St. Riga; Stapelplatz 143. —

——

V. O. V. Gr. 90. Hyp. II.
Plettenbergstr.
— St. Riga; Markus-Armen-Kirchhof 6. —

V. O. V. Gr. 68. Hyp. II.
— Höflinger 115. L. H. 485
— Jessen 132. L. H. 811
— Krone; Station Mühlgraben 122. —
— St. Riga; Feuerwehr-Station 139. —
— St. Riga; Aufseherhaus 140. —
— Städt. Stapelpl. 141. —
— Städt. Stapelpl. 142. —

Münstereistr.

Stadt 1. Gr. 3. Hyp. I.
Herrenstr.
1. 3. Huttner 54. 766
5. do. 55. 765
7. do. 57. 764
9. Pfab 58. 763
11. Wassermann und Blumenthal 59. 762
13. St.Wehrpfl.-Beh. 60. —
Kleine Münstereistr.

——

Herrenstr.
2. Freyberg 51. 767
4. Kron 52. 768
6. Handw.-Spark. 53. 769
Poststr.
8. 10. Finkelstein 41. 771
— Städt. Pumpwerk 40. —
— St. Riga; Marktbuden 38. —
Dünaufer.

Münstereistr., kl.

Stadt 1. Gr. 3. Hyp. I.
Münstereistr.
1. v. Roepenack 39. 701
Marstallstr.
3. Wolffschmidt 29. 702
5. Wolffschmidt 28. 703
7. Reyher 27. 704
Schwimmstr.

——

Münstereistr.
2. St.Wehrpfl.-Beh. 60. —
4. Mitschke 61. 761
Marstallstr.
6. Wolffschmidt 25. 738
8. 10. Wolffschmidt 26. 737
Schwimmstr.

Münzstr.

Stadt 1. Gr. 1. Hyp. I.
Scharrenstr.
1. Hartwig 2. 608
3. Deubner 3. 614
5. Reichel 7. 613
7. Strauchmann 6. 612
Kleine Münzstr.
9. Borchert 73. 635
11. Bakaldin 74. 634
Herrenstr.
13. Cahn 79. 643
Rathausplatz.

——

Scharrenstr.
— Hartwig 8. 603
Kleine Scharrenstr.
2. Rings 20. 615
4. Streng 21. 616
6. Rukeyser 22. 617
Kleine Münzstr.
8. Busch 68. 631
10. III. Ges. geg. Kr. 69. 630
12. Trofimow 70. 629
14. Cahn 72. 632
16. Kamkin 71. 633
Herrenstr.
— Ratkowsky 80. 612
Rathausplatz.

Münzstr., kl.

Stadt 1. Gr. 7. Hyp. I.
Scheunenstr.
1. Pfeiffer 91. 324
3. Thomse 92. 264
5. Andreas 93. 265
7. Thertek 95. 267
9. Landgraf und Kerkovius 96. 268
11. Groß 97. 269
— Ilisch 100. 1056
Kleine Jungfernstr.
13. Ertack's Minna-stiftung 109. 375
15. Potapow 110. 374
Kalkstr.

Stadt 1. Gr. 1. Hyp. I.
17. Lyra 76. 637
19. Thomse 75. 636

21. Bakaldin 74. 634
— Borchert 73. 635
Münzstr.
23. Busch 68. 631
Kleine Petri-Kirchenstr.
25. Caspary 67. 624
Petri-Kirchenplatz.
——
Stadt 1. Gr. 7. Hyp. I.
Scheunenstr.
2. Herrmann 101. 379
4. Langer u. a. 102. 323
6. Busch 103. 380
Kleine Jungfernstr.
8. Singer 108. 373
10. Hansen 107. 274
Kalkstr.
Stadt 1. Gr. 1. Hyp. I.
12. Mitusow 5. 611
14. Strauchmann 6. 612
Münzstr.
16. Rukeyser 22. 617
— Rukeyser 23. 618
18. Plates 26. 619
Petri-Kirchenplatz.

Rabbensche Str.

(Alter Lagerplatz.)
Mit. 2. Gr. 75. Hyp. VI.
Neumockensche Str.
— Strauberg 24. 383
— Jansohn 26. 71
Nemtensche Str.
— Pleskodahl 28. 134
— Balzer-Gesinde (Bebberbeck) 29. —
——
Neumockensche Str.
— Strauberg 24. 383
Neumockensche Str.
— Pleskodahl 28. 134
— Purring 30. 969

Narvasche Str.

Mosk. 3. Gr. 37. Hyp. III.
Wolmarsche Str.
— Albert 144. 2420
— Brüderl. Hilfe 145. 2442
— Städt. Baugr. 146. —
— do. do. 147. —
— do. do. 148. —
— do. do. 149. —
Pernauer Str.
Mosk. 3. Gr. 38. Hyp. III.
Waggonstr.
— Waggon-Fabrik 85. 1387
Pernauer Str.

Nelkenstr.

(Seifenberg.)
Mit. 1. Gr. 73. Hyp. IV.
Ackerstr.
— Städt. Baupl. 168. —
— Schaumann 61. 1329
Vogelstr.
— Kanehl 71. 491
Ackerstr.
— Ohsoling 63. —
— Städt. Baupl. 167. —
— Preede 66. 1233
— Alp 67. 479
——
Ackerstr.
2. Answeesul 126. 1676
— 144. —
— Answeesul 145. 1950
Vogelstr.
— Kanehl 70. 491
Ackerstr.
— Ohsolin 64. —
— Städt. Bauplatz 167. —
— Preede 65. 1233
— Alp 68. 479

Netzstr.

(Kiepenholm.)
Mit. 2. Gr. 62. Hyp. IV.
Ballastdamm.
— Gericke 7. 1194
Kohlenstr.
— Ohsoling 112. 1839
— Ballod 113. 1840
Fischerstr.
— Krasting 17. 160
Matrosenstr.
——
Ballastdamm.
— Gericke 6. 1204
Kohlenstr.
— Willemsohn 120. 1938
1. Migla 121. 1939
— Komsar 122. 1984
— Städt. Baugrund 5. —
Matrosenstr.

Neuenburger Str.

(Alter Lagerplatz.)
Mit. 2. Gr. 75. Hyp. VI.
Spahrensche Str.
— Schlüper 20. 74
— Ranke 22. 613
— Strauberg 24. 383
Neumockensche Str.
——
Spahrensche Str.
— Kusnezow 19. 66
— v. Boetticher (Johannishof) 43. 67
— Koschlin 41. 69
— Sahlit 38. 376
— Sosor-Osolneek 201. 1395
— Meesis 202. 1347
— Schneider 21. 823
Straße.
— Bleckis 34. 612
— Klawing 208. 1393
Neumockensche Str.

Neuhof

oder Lambertshof.
1. Linie.
Mti. 2. Gr. 80. Hyp. VI.
Bullensche Str.
— Maksimow 162. 1338
— Stahl 163. 1236
— Suhrs 164. 1251
— Melgalw 165. 1252
— Dsennit 166. 1253
— Schmogus 167. 1133
— Jonda 168. 1096
— Kajutis 169. 1150
— Tschernais 170. 1110
— Klunkste 171. 1100
— Stefanowitsch 172. 1112
— 173. —
——
Bullensche Str.
— Runis 184. 1381
— Pirang 185. 1529
— Felsko 186. 1531
— Pirang 187. 1530
— Franzkewitsch 188. 1532
— Weinberg 189. 1334

Neuhöfsche Str.

V. D. V. Gr. 86. Hyp. V.
Rodenpoiser Str.
— Palm 14. 73
V. D. V. Gr. 88. Hyp. V.
Pleskauer Bahn.
— Tschangul 92. 945
(Schreyenbusch I. Linie.)
— 90. —
— Agthe 89. 518
— Agthe 86. 526
— Agthe 85. 521
II. Linie.
— Agthe 82. 602
V. D. V. Gr. 85. Hyp. V.
— Gauderer 50. 834
— Gauderer 48. 826
— Gauderer 49. 827
— Gauderer 47. 825
— Gauderer 46. 824
— Agthe (Neuhof) 20. 105
— Pickenpack 37. 804
Wasa-Str.
——
V. D. V. Gr. 86. Hyp. V.
Rodenpoiser Str.
— Palm 14. 73
V. D. V. Gr. 88. Hyp. V.
Pleskauer Bahn.
(Schreyenbusch I. Linie.)
— Palm (Monrepos) 91. 73
— Agthe 86. 526
— Heydemann 84. 277
II. Linie.
— Agthe 83. 237
V. D. V. Gr. 85. Hyp. V.
— Agthe 38. 507
— Gesinde Sprukste 39. —
— Jutefabrik 28. 163
— Agthe (Neuhof) 20. 105
— Jutefabrik 27. 163
Wasa-Str.

Neumockensche Str.

(Alter Lagerplatz.)
Mit. 2. Gr. 75. Hyp. VI.
Windauer Str.
— Titow 10. 73
— Lieberg 25. 348
— Auster 144. 888
Rabbensche Str.
— Strauberg 24. 383
— Kelp 23. 377
Rabbensche Str.
——
Windauer Str.
— Ansohn 15. 420
— Legsding 152. 894
— Lieberg 25. 348
— Kalleis 153. 895
— Kalleis 168. 996
— Aukschtikalnis 186. 1177
— Strauberg 24. 383
Neuenburgsche Str.
— Klawing 208. 1393
— Strauß gen. Straß 33. 70
Raudensche Str.
— Strauß, gen. Straß 33. 70
— Strauch 32. 706
— Strauch 31. 303
— Pleskodahl 28. 134
Rabbensche Str.

Neustr.

Stadt 1. Gr. 7. Hyp. I.
Domplatz.
1. Dom-Kirchenhaus 61. 1012
— Kröpsch 62. 228
3. Jansohn 63. 229
5. Donner 64. 230
7. Kause 65. 329
9a. Schmidt-Landenberg 67. 330
9. Winter 66. 231
Pferdestr.
11. Schmidt 70. 232
13. Hasselberg 71. 233
15. Jansohn 72. 234
17. Ennöhr 73. 235
19. Kerkovius 74. 236
21. Riemer 75. 237
23. Siegfried 76. 252
Kramerstr.
25. 27. 29. Neuburg 119. 238
— v. Sengbusch 121. 247
29a. St. Riga; Polizei-Verwalt. 125. 240
31. Städt. Wohngeb. 126. 241
Kleine Neustr.
— Kerkovius 143. 212
33. Kerkovius 141. 205
— do. 142. 211
— do. 140. 204
35. Hirschberg 139. 203
37. Laschkow 144. 197
Kämmereistr.
— Städt. Budenl. 145. —
— Städt. Markt 150. —
Dünaufer.
——
Domplatz.
2. Städt. Mietshaus 60. 1043
4. Dom-Kirche 59. 1011
6. Dahlfeld 58. 227
8. Dom-Kirche 57. 1010
10. Scheffler 56. 226
12. Domkirchenhaus 55. 1009
— Stephany 152. 390
14. Brunstermann 54. 225
16. Reppun 53. 224
18. Chantoff 52. 223
20. Straußmann 51. 222
22. Domkirchenhaus 46. 1008
24. Feuerleber 45. 218
26. Krone 44. 219
26. Krone; Wohnung d. Vize-Gouvern. 44. 219
28. Reedre, gen. Walter 41. 221
Palaisstr.
30. Schwartz 40. 1032
Guttenbergstr.
32. St. Riga; Marktbude 34. —
— St. Dampferverw. 33. —
Dünamarkt.

Neustr., kl.

Stadt 1. Gr. 7. Hyp. I.
Rathausplatz.
— Rathaus 128. 1027
Jungfernstr.
1. 3. St. Wohng. 127. 242
5. Städt. Wohngeb. 126. 241
Neustr.
——

Schaalstr.
2. Lösevitz 129. 210
Jungfernstr.
4. Kerkovius 141. 205
— do. 142. 211
6. Kerkovius 143. 212
Neustr.

Newastr.

Pet. 1. Gr. 21. Hyp. II.
Alexanderstr.
— Alex.-Newski-Kirche 1. —
1. Sitkewitsch 10. 858
3. Riebensahm 9. 955
5. Michelsohn 8. 857
— Moltschanow 7. 854
Dorpater Str.
7. Lillich 81. 852
9. Lesin 94. 851
11. 13. Radsing 93. 847
15. Wykmann 92. 845
17. Schulmann 91. 846
Suworowstr.

Mosk. 2. Gr. 30. Hyp. III.
— Königstädter 43. 10
19. Swjatopolk-Tschetwertynski 41. 11
21. Gudakowskaja 40. 136
23. Rosenthal 39. 27
25. Michailowa 38. 26
27. Behrsing 37. 145
29. Danielsen 36. 163
31. Stachmann 35. 293
— do. 34. 292
Marienstr.

Pet. 1. Gr. 21. Hyp. II.
Alexanderstr.
2. 4. Hauck 11. 712
6. Wihksne 13. 969
8. Bersin 14. 859
10. Sawitzky 15. 856
12. Galwin 16. 855
— Auseklis 17. 904
Dorpater Str.
14. Berkgold 80. 902
16. 18. Jacobsohn 78. 850
20. A.-G. Waldschlößchen 77. 849
22. 24. A.-G. „Waldschlößchen" 66. 848
26. Dauge 76. 844
Suworowstr.

Mosk. 2. Gr. 30. Hyp. III.
28. Leeping 44. 135
30. 32. Bersin 45. 28
34. Hintzenstern 46. 29
36. Jaunsem 47. 30
38. Krahtin 48. 36
40. 42. Ennöhr 49. 32
44. Mirbach 50. 33
Marienstr.

Newastr., kl.

Mosk. 2. Gr. 30. Hyp. III.
Suworowstr.
1. Leeping 44. 135
3. 5. Bersin 45. 28
7. Hintzenstern 46. 29
— Jaunsem 47. 30
9. Krahtin 48. 36
11. Ennöhr 49. 32
13. Bagg 51. 31
Marienstr.

———

Suworowstr.
2. Elsin 58. 9
4. Stegman 57. 42
6. Schiller 56. 41
8. Kalning 55. 40
10. 12. Behrsin 54. 39
14. Osol 53. 37
— Popow 52. 418
Marienstr.

Nikolaistr.

Stadt 2. Gr. 10. Hyp. I.
Zollkai.
1a. Krone; Zollamt 61. 1004
Peterpaulsstr.
1b. Livl. Adl. Güter-Kredit-Sozietät 81. 1001
Packhausstr.
1c. Krone; (Nik.-Gymn.) 84. 1042
Puschkin-Boulevard.
1d. II. Stadtth. 103. —
— Städt. Anlagen 58. —
Stadt-Kanal.
— Städt. Anlagen 80. —
1e. Stadt (Realsch.) 44. 190
Turnerstr.
3. Fränkel 43. 191
5. Schützenverein 42. 187
— St. Riga; Bude 106. —
Todleben-Boul.
7. Fahrbach 40. 417
9. v. Transehe 39. 416
11. Rößler 38. 414
13. Posselt 110. 1067
Andreasstr.
15. Bartsch 34. 412
17. Germann 33. 401
19. v. Maydell 32. 409

Pet. 1. Gr. 19. Hyp. II.
Elisabethstr.
21. Gusew 82. 561
23. Sawitzky 81. 156
25. Worm 80. 1247
Mühlenstr.
27. 29. Kergalw 75. 166
31. Volz 74. 167
33. Kergalw 73. 168
35. Sturtz 72. 169
37. Seidler 71. 170
39. Traugott 70. 172
41. Miljon 68. 173
43. Miljon 67. 175
45. Schmidt 66. 427
Ziegelstr.
47. Adamsohn 12. 181
49. v. Reinhold 11. 180
51. v. Reinhold 90. 1415
53. Lehnert 9. 182
55. v. Bidder 8. 183
57. 59. Mündel 7. 288
Hansastr.
61. Tiemer 102. 1573
63. Drude 6. 290
65. Gögginger 5. 289
— do. 86. 1382
67. II. Radfahr-Ver. 4. 444
— do. 87. 1370

Pet. 2. Gr. 24. Hyp. II.
Neue Ritterstr.
67a. Berschinski 84. 1609
67b. Rohsit 85. 1610
— Rosit 86. 1635
— Rosit 87. 1636
Projektirte Str.

— Berschinski 88. 1638
69. 71. 73. Wagner 8. 291
Charlottenstr.
75. v. Stritzky 62. 690
Hilfsstr.
77. v. Stritzky 61. 673
— do. 59. 295
79. do. 56. 294
81. do. 55. 1276
83. 85. Berg 53. 459
Friedensstr.

———

Stadt 1. Gr. 8. Hyp. I.
Dünaufer.
— Städt. Stapelplatz 7. —
2a. Krone; Schloß 6. —
Schloßplatz
2b. St. Riga; alte Hauptwache 2. —
2c. Städt. Anlagen 1. —
Peterpaulsstr.

Stadt 2. Gr. 9. Hyp. I.
2d. Krone; Reichsbank 52. 1053
Packhausstr.
2e. Städt. Anlagen 51. —
Jakobsstr.
2f. Martinoff 45. 87
2g. Schröder 44. 192
Bastei-Boul.
— Städt. Anlagen 28. —
Stadt-Kanal.
— Städt. Anlagen 53. —
2h. St. (Töchtersch.) 27. 1022
— Städt. Anlagen 26. —
— Städt. Kiosk 60. —
Thronfolger-Boul.
4. Pflug 8. 405
6. Mintz 7. 422
8. Semenow 6. 433
Todleben-Boul.
— Börsen-Komitee Kommerzschule 57. 1065
— St. Riga; Esplanade-Anl. 56. —
— Städt. Museum 58. —
— St. Riga; Esplanade-Anl. 56. —

Pet. 1. Gr. 20. Hyp. II.
Elisabethstr.
10. 12. v. Berkholz 130. 554
14. Ausin 129. 162
16. Goschtschitzky 128. 161
Mühlenstr.
— Wilde 123. 164
18. Breede 122. 563
20. Mitschke 121. 566
22. Grache 120. 217
24. Lehnert 119. 218
26. do. 118. 219
Romanowstr.
28. Pluhme 60. 220
30. Mirsalis 59. 221
32. Karing 58. 223
34. v. Pistohlkors 57. 222
36. v. Pistohlkors 56. 230
Gertrudstr.
— v. Zirkwitz 53. 185
38. Heinrichsen 52. 262
Säulenstr.
— Lietz & Grundmann 4. 433
40. Kymmel 1. 282

Pet. 2. Gr. 23. Hyp. II.
Neue Ritterstr.
42. Russ. Armenh. 110. —

44. Nik.-Armenh. 111. 604
46. Städt. Krankenhaus 109. 277. 278
281. 442
48. Stegmann 112. 462
50. Städt. Krankenhaus 109. 277
Charlottenstr.
52. v. Sydow 77. 697
54. v. Stritzky 78. 1363
56. Blumfeldt 79. 1273
Annenstr.
58. Martinsohn 76. 1324
60. Gramatke u. a. 75. 1225
62. Lewin 74. 1258
Hilfsstr.
64. Messle 10. 691
66. Lit.-pr. Bürger-V. 9. 314
68. Stern 8. 317
70. Birsneek 6. 315
72. Gailit 5. 313
74. v. Stritzky 3. 293
76. Selting 1. 311
Karolinenstr.

Nordstr.

Pet. 3. Gr. 16. Hyp. II.
Apothekerstr.
— Wolff 39. 1219
— Daugull 38. 1590
1. Rauding 36. 1095
3. Selicksohn 35. 1141
Sofienstr.
5. Tehraud 3. 1248
7. Berlin u. Lurie 1. 1436

Pet. 3. Gr. 15. Hyp. II.
Lemsalsche Str.
9. Gutner 81. 1240
11. Reekfting 82. 1238
13. Jeremias 84. 1229
15. Dukat 85. 1236
17. Goldstein 86. 1285
Spatenstr.
19. Ohsol 34. 1147
21. Lejneek 35. 1395
23. Blankenstein 36. 1468
25. Wiegandt 38. 1146
Sägerstr.
— Kukuschnikowa u. A. 24. 1416
27. Strasding 25. 1475
— Riepken 26. 1100

———

Pet. 3. Gr. 16. Hyp. II.
Apothekerstr.
2. Neumann 31. 1209
4. Harffer 32. 1308
6. Kalning 33. 1132
8. Zelle 34. 1426
Sofienstr.
10. Berlin u. Lurie 118. 1343

Pet. 3. Gr. 15. Hyp. II.
Lemsalsche Str.
12. Ikmann 80. 1235
14. Wickmann 79. 1151
16. Kraemer 78. 1152
18. Lejneek 77. 1233
Spatenstr.
20. Arrais 42. 1508
22. Aumall 41. 1367
24. Wezwannag 40. 1175
26. Leineek 111. 1528
Sägerstr.

V. D. V. Gr. 15. Hyp. V.
— A.-G. Waldschlößchen 20. 114

Nordeckshöffsche Str.

(Ilgezeem.)

Mit. 2. Gr. 63. Hyp. IV.

Weißenhöffsche Str.

1a. Sweestin 35. 1155
1. 1b. Posselt 34. 1280
3. Butscha 33. 1525
— Städt. Baugrund 32. —
7. Knapp & Dardsing 31. 1866

Nußstr.

— Seibart 30. 1159
— Städt. Bauplatz 29. —

Mti. 2. Gr. 77. Hyp. IV.

— Parre 32. —

Zementstr.

———

(Nordeckshof.)

Mit. 2. Gr. 66. Hyp. VI.

Olaische Str.

2. Salzmann 17. 393
4. A.-G. „Textil" 16. 1074

Behnensche Str.

12. Rickmann 15. 353
— do. 12. 684

Nußstr.

Mit. 2. Gr. 67. Hyp. VI.

— Grünberg 65. 232
— Dsedre 64. 241

Zementstr.

Nummershöffsche Str.

(Seisenberg.)

Mit. 1. Gr. 52. Hyp. IV.

Bauskesche Str.

— Städt. Bauplatz 32. —
1. Kaulin 33. 492
3. Kaulin 34. 1215
5. Schwartz 35. 473
— Städt. Bauplatz 36. —

Mit. 1. Gr. 73. Hyp. IV.

— Städt. Baupl. 170. —
7. Endler 81. 474
9. Städt. Bauplatz 79. 1611
11. Dolmatzky 80. 494
13. Busch 77. —
15. Berg 76. 477
— Berg 75. 477

Vogelstr.

— Städt. Bauplatz 171. —

———

Mit. 1. Gr. 52. Hyp. IV.

Bauskesche Str.

— Weiß 37. 471
2a. Erhardt 97. 1243
2. Berg 98. 505

Bohnenstr.

Mit. 1. Gr. 73. Hyp. IV.

— Berg 82. 2062
— Paegle 83. 1981
— Städt. Baupl. 174. —

Grasstr.

— Städt. Baupl. 173. —
26. Meyer 84. 476
— Städt. Baupl. 172. —

Nußstr.

(Ilgezeem.)

Mit. 2. Gr. 63. Hyp. IV.

Dünamündesche Str.

— Schagomogow 5. 1113
1. Grohmann 6. 1111
3. Green 10. 1160
5. Seibart 9. 1118

Piltensche Str.

7. 9. Textil, A.-G. 22. 1157
11. Klein 26. 1156

Weißenhöffsche Str.

— Städt. Bauplatz 27. —
13. Seibart 30. 1159

Mit. 2. Gr. 67. Hyp. VI.

(Nordeckshof.)

15. Grünberg 65. 232

Schaulensche Str.

Mit. 2. Gr. 67. Hyp. VI.

16. Schied 66. 728
18. Binder 74. 234
20. Baud 73. 489
22. Buserow 72. 531
— Hasenfuß 187. 1434

Essenhöffsche Str.

———

(Ilgezeem.)

Mit. 2. Gr. 63. Hyp. IV.

Dünamündesche Str.

— Awstritz 14. 1115
2. Baumann 13. 1112
4. Seitz 12. 1944
6. Willer 11. 1108
8. Lesinski 21. 1143

Piltensche Str.

12. A.-G. „Textil" 41. 1153

Weißenhöffsche Str.

— Städt. Baugrund 32. —
10. Knapp u. Dardsing 31. 1866

Nordeckshöffsche Str.

———

(Nordeckshof.)

Mit. 2. Gr. 66. Hyp. VI.

8. Griewing gen. Jacobsohn 13. 178

Mit. 2. Gr. 67. Hyp. VI.

Schaulensche Str.

— Wigdorsohn 76. 239
— Blumberg 78. 237

Essenhöffsche Str.

Obere Str.

Mosk. 3. Gr. 37. Hyp. III.

Rumpenhöffsche Str.

— Siege 128. 2288
— Städt. Bauplätze 3. —

Lukasstr.

— Städt. Bauplätze 3. —

Adlerstr.

———

Rumpenhöffsche Str.

— Städt. Bauplätze 3. —

Lukasstr.

— Städt. Bauplätze 3. —

Adlerstr.

Obststr.

Mosk. 3. Gr. 35. Hyp. III.

Pernauer Str.

1. 3. Petersen und Bergmann 15. 1398

Kronenstr.

———

Pernauer Str.

— Julick 7. 1738
2. Girgensohn 8. 2035
4. Großberg u. a. 9. 1739
6. Daude 10. 1769
8. Strehm 105. 2292
10. Werner 104. 2295
12. Timroth 103. 2294
14. Städt. Baugrund 102. —

Kronenstr.

Oeseler Str.

(Kl.-Klüversholm.)

Mit. 2. Gr. 62. Hyp. IV.

Kl. Klüversholm.

— Städt. Bauplätze 90. 123
— do. do. 91. 1228
— do. do. 92. 122
— Feyerabend 128. 2052
— Lapin 129. 2051
— Städt. Bauplatz 92. 122

Dagdener Str.

———

— Städt. Bauplätze 89. —
— Taube 116. 1881
— Taube 108. 1808
— Taube 109. 1809

Dagdener Str.

Ofenstr.

(Thorensberg.)

Mit. 1. Gr. 53. Hyp. IV.

Kalkofenstr.

— Sehle 56. 213
1. Stankiewitz 58. 2079

Kühleweins Graben.

———

Kalkofenstr.

2. Rig. Bürstenfabrik Georg Lenk 55. 205

Kühleweins Graben.

Offizierstr.

Pet. 2. Gr. 25. Hyp. II.

Charlottenstr.

1. Maschelis 26. 308
3. Bange 25. 616
5. Schmidt 24. 539
7. Rudsit 23. 1226

Hospitalstr.

———

Charlottenstr.

2. Lüth 21. 1296
4. Classen 22. 656

Hospitalstr.

Ogerstr.

(Dreylingsbusch.)

Mosk. 4. Gr. 72. Hyp. V.

Moskauer Str.

— A.-G. Livonia 56. 5

Lettenstr.

———

Moskauer Str.

— Armitstead 53. 130
2. Albert 54. 336

Lettenstr.

Olaische Str.

(Nordeckshof.)

Mit. 2. Gr. 66. Hyp. VI.

Weißenhöffsche Str.

— Sahlmann 17. 393
— Neudorf 184. 981
— Neudorf 183. 980
— Charab 182. 991

Emmastr.

———

Weißenhöffsche Str.

— Leimann 18. 448

Emmastr.

Olgastr.

(Schwartzenhof.)

Mit. 2. Gr. 59. Hyp. IV.

Lagerstr.

1. Grünfeldt 6. 720

Glockenstr.

3. Musikant 7. 1511

Sommerstr.

— Lieven 18. 801
— Filipowitsch 19. 800

Ernestinenstr.

———

Lagerstr.

— Ernstsohn 51. 722
2. Behrsin 50. 721
— Schuhmacher 52. 723

Luisenstr.

— St. Riga; Elementarschule 48. 1303

Ernestinenstr.

Olivenstr.

(Thorensberg.)

Mit. 1. Gr. 54. Hyp. IV.

Mitauer Chaussée.

— Pukowa 77. 357
1. 3. Bockrodt 78. 1294

Gustavstr.

3a. Steinert 109. 1616
5. Freymann 108. 1699
7. Rudowsky 106. 1587
9. Lit.-pr.V.-Verb. 105. 2[illegible]17
11. Tuckis 107. 1602
— Breekmann 89. 1253
— Günther 112. 1930

Heinrichstr.

Mitauer Bahn.

———

Mitauer Chaussée.

— Schmidt 91. 220
— St.-Kinderhosp. 101. —
— Städt. Bauplätze 90. —

Mitauer Bahn.

Orgelstr.

(Schwartzenhof.)

Mit. 2. Gr. 61. Hyp. IV.

Kalnezeemsche Str.

— Rehwald 125. 1465
1. Koretzky 63. 748
— Städt. Baugrund 62. —

Dünamündesche Str.

———

Kalnezeemsche Str.

2. Blechmann 65. 749
— Abbul 68. 760

Dünamündesche Str.

Oskarstr.

(Benkensholm.)

Mit. 1. Gr. 50. Hyp. IV.

Bretterstr.

— Städt. Stapelpl. 26. —
— Städt. Stapelpl. 38. —

Düna.

———

Bretterstr.

1. Holzsägem.-Ges. 27. 385
2. Narulewitsch 28. 391
3. Klawe 29. 398
4. v. Sengbusch 30. 397
5. Plawneek 32. 406
6.7.8.9. v. Sengbusch 34. 404

Kahnstr.

10. Wegner 43. 1212
— do. 44. 1211

— M. S. Kusnezow 45. 388
11. Godel 46. —
12. Foege 47. 1350
— Sweest 48. 1341
13. Kontschewsky 117. 1407
14. Grünupp 116. 1389

Segelstr.

— Gridunow 51. 394
14. v. Sengbusch 52. 1345
— do. 53. 387
16. Hartmann 54. 1357
17. Ormann 55. 1846
18. Behrsing 56. 1847
19. Ohsol 57. 1476
— Behrsing 58. —
21. Stankewitsch 59. 1717
23. Gabbaling 60. 1832
25. Blumenthal 61. 386
— Awotkaln 62. —
— Blumenthal (Friedrichshof) 63. L. H. 48

Mit. 1. Gr. 52. Hyp. IV.

— Ewert 1. 407
— Scheper 2. 1557

Flügelstr.

— Ewert 49. —
— Ruiko 50. 1959
— Rosband 51. 411
— Szymalunas 52. 384
— Ligger 55. 1761
— Zihrul 56. 383

Kl. Bauskesche Str.

— Andersohn 62. 382
— Seidel 63. 380
— Lindenberg 64. —
— Mosessohn 65. 379
— Zeutz 66. —
— Saweljew 67. —
— Michelsohn 68. 1900
— Groskopf 69. 377
— Rosenfeldt 70. 400
— Saffenreiter 71. —
— Barnowsky 72. 375

Mit. 1. Gr. 52. Hyp. VI.

— Linde 73. 1501

Doblensche Str.

Mit. 1. Gr. 52. Hyp. IV.

— Jürgensohn 76. 1716
— Piwowarow 78. 1940

Straße.

Mit. 1. Gr. 73. Hyp. IV.

— Jakowlew und Petersohn 179. 374
— Dalmatzky 181. 1198
— Hirschmann 182. 373

Benkensholmscher Graben.

Oststr.

Monrepos.

B.O.B. Gr. 86. Nr. 14. Hyp. V.

Jurjewer Str.

Private Gr.-Nr.

— Pommer 76
1. Kretschmar 77
3. Skinder 78
5. Rautenschild 79
— Bremann 80

Jurjewer Str.

Private Gr.-Nr.

— Druwaskaln 75
2. Palzer 74
4. Leepa 73

Ottostr.

Mosk. 3. Gr. 36. Hyp. III.

Pernauer Str.

— Stadt-Kasernen 111. —
— Städt. Bauplatz 1. —

B. O. B. Gr. 70. Hyp. II.

— v. Radecki 30. 995

Kronenstr.

— v. Radecki 30. 995
— Norwell (Falkenhof) 29. 994

Mosk. 3. Gr. 36. Hyp. III.

Pernauer Str.

— St. Riga; Vergnügungsplätze (Griesenberg) 113. —
— St. Riga; Parkanlagen (Griesenberg) 2. —

Linienstr.

— Städt. Anlagen 2. —

Mosk. 3. Gr. 70. Hyp. III.

— Grebenschtsch. Anst. (Griesenhof) 31. 1286

Packhausstr.

Stadt 2. Gr. 9. Hyp. I.

Turmstr.

— Städt. Anlagen 51. —

Stadt 2. Gr. 10. Hyp. I.

Nikolaistr.

— Krone; Nikolai-Gymnasium 84. 1042
— Krone; Nikolai-Gymnasium 85. 1042
— Krone; Peter-Realschule 59. 1039
— Krone; Peter-Realschule 83. —

Zollstr.

Stadt 2. Gr. 9. Hyp. I.

— Krone; Reichsb. 52. 1053

Stadt 2. Gr. 10. Hyp. I.

Nikolaistr.

1. Livl. Adl. Güter-Kredit-Sozietät 81. 1001
3. Schalit 60. 1059
5. Sipjagin 95. 1058

Zollstr.

Palaisstr.

Stadt 1. Gr. 7. Hyp. I.

Stifts-Ausfahrt.

1. Girgensohn 36. 216
3. Häcker 37. 215
5. Blankenstein 38. 214
7. Laschkow 39. 213
9. Schwartz 40. 1032

Neustr.

Herderplatz.

2. Dom-Kirche 47. 1007
4. Dom-Kirche 46. 1008

Kleine Schulenstr.

6. Krone; Vize-Gouverneur 43. 219
8. Jacobsohn 42. 220
10. Needre, gen. Walter 41. 221

Neustr.

Palissadenstr.

Mosk. 1. Gr. 40. Hyp. III.

Oreler Bahn.

— Krone; Oreler Bahn 104. 1146
1. Raischenko 50. 1433
3. Subowsky 49. 1127
5. Werschkansky 48. 2237
7. Belewitsch 56. 1357

Kleine Palissadenstr.

Mosk. 1. Gr. 39. Hyp. III.

— Spiridonow 48. 1636
9. Biedermann 49. 1073
11. Wichmann 50. 1026
13. Karklit 51. 1025
15. Wirk 52. 1171
17. Wirk 53. 1170
19. Podsin 54. 1046
21. Scheffler 55. 1043
23. Fedder 56. 1035
25. Itzigsohn 57. 1004
27. Indrulis 58. 1003
29. Rolkowsky 59. 1005
31. Mikulin 60. 1168
33. Wolff 61. 1077

Jakobstädtische Str.

35. Spiridonow 72. 1039
37. Mikoni 73. 1340
39. Hirschblond u. a. 74. 1037
39a. do. 75. 1038
41. Smirnow u. a. 76. 1442
43. Chanow 77. 1151
45. Kraßnikow 78. 1437
— Kraßnikow 79. 1022

Sadownikowstr.

Mosk. 1. Gr. 40. Hyp. III.

Oreler Bahn.

— Jagodkin 43. 804
2. Subowsky 44. 805
— Semenow 45. 806
4. Sarring 47. 807

Kleine Palissadenstr.

— Schigin 57. 973
6. Posnikow 58. 809
8. Garfunkel 61. 811
10. Petrow 64. 812

Lerchenstr.

12. Leonow 65. 984
14. Schlamowitz 66. 983
16. Borunowa 69. 2166
18. Iwanow 70. 1535
20. Tusik 71. 1074
22. Resnikow 72. 1076
24. Ebr. Bethaus 73. 1075
26. Trifanowa 74. 1287
— Trifanow 87. 1082

Jakobstädtische Str.

28. Trifanow 101. 2111
30. Wetschorek 100. 1150
32. Tschernyschewa 98. 1084
— Nikonorow 96. 1007
— do. 97. 1008

Sadownikowstr.

Palissadenstr., kl.

Mosk. 1. Gr. 40. Hyp. III.

Romanowstr.

— Jakubaitis 46. 808
— Sarring 47. 807

Palissadenstr.

— Belewitsch 56. 1357
— Handw.-Spark. 55. 1359

Katholische Str.

Mosk. 1. Gr. 39. Hyp. III.

— Morosow 5. 1638
1. Luisk 6. 1640
3. Garbunowitsch 7. 1639
5. Kusnezowa 8. 1718
7. Woino-Oransky 9. 1719
9. Windsius 10. 1743
11. 13. Uhdris 11. 1735
15. Off 12. 1724
17. Saube 13. 2336
19. Neuburg 14. 1732
21. 23. Neuburg 15. 1733
— Krone; Oreler Bahn 154. 1290
25. Oreler Bahn 1. 1186

Dünaburger Str.

Mosk. 1. Gr. 40. Hyp. III.

Romanowstr.

— Schigin 57. 973

Palissadenstr.

Mosk. 1. Gr. 39. Hyp. III.

2. Spiridonow 48. 1636

Katholische Str.

— St. Riga; öffentlicher Garten 17. —
2a. Bohmen 18. 1365
4. Sacharow 19. 1362
6. Taurit 20. 1363
8. Starschelskaja 21. 2315
10. Schwarzschultz 22. 1422
— Ohsoling 23. 1420

Dünaburger Str.

Palmstr.

Monrepos.

B.O.B. Gr. 86. Nr. 14. Hyp. V.

Petersb. Chaussée.

Private Gr.-Nr.

1. Zihrul 57
3. Klawing 49

Maistr.

5. Lutz 38
7. Behrsing 26

Kaukasische Str.

9. Smirnow 14
11. Kenge 2

Rodenpoiser Str.

Petersb. Chaussée.

Private Gr.-Nr.

— Jaunsem 56
2. Witum 48
4. Sillin 37
6. Legsdin 36
8. Lösch 25
10. Kaibe 24
12. Abolin 13
14. Meyer 12
16. Jaunalksne 1

Rodenpoiser Str.

Parkstr.

Stadt 2. Gr. 5. Hyp. I.

Marienstr.

— Pabst (Baltica) 16. 978
1. Bartsch 15. 790
1a. v. Rücker 92. 1051
— Salamonsky 14. 984
3. Eljaschow 9. 904
— Engelsohn 10. 964

Suworowstr.

Marienstr.

2. 4. Nesterow 7. 693
6. Eliaschow 82. 994
8. do. 83. 997
10. Pfab 8. 903

Suworowstr.

Paulucciistr.

Stadt 2. Gr. 5. Hyp. I.
Marienstr.
1. Müller 23. 1052
3. Rechtgl. Kirchenh. 24. 908
5. Armitstead 25. 983
7. Armitstead 26. 982
9. Simon 27. 699
11. Levy 28. 1038
— v. Pander 29. 967
Suworowstr.
— Krone; Alexander-Gymnasium 38. —
13. Lettischer Verein 40. 922
15. Lettischer Verein 44. 920
Architektenstr.
— Polytechnikum 45. 918
Ingenieurstr.
17. 19. Semenow 46. 923
— v. Transehe-Roseneck 50. 915
— Leih- u. Spar-Genoss. Rig. Hausbesitzer 51. 913
Alexander-Boul.
——
Dorpater Str.
— Mineralw.-Anst. 4. 910
— St. Riga; Wöhrmanns Park 5. 909
Suworowstr.
2. Friedmann 13. 689
4. Salamonsky 14. 984
6. Balkin 18. 977
8. v. Ulrichen 19. 987
10. v. Godycki-Cwirko 20. 698
12. Freytag v. Loringhoven 22. 691
Marienstr.

Peitaustr.

Stadt 1. Gr. 3. Hyp. I.
Marstallstr.
1. 3. Goldstein 71. 752
5. Goldstein 72. 796
7. Gust. Schwarz u. Ko. 73. 795
9. 11. Jawitsch 74. 794
13. Schapiro 75. 792
Schmiedestr.
——
Marstallstr.
2. Mertens 108. 751
4. Rosengarten 109. 750
6. 8. Innerstädt. jüd. Betgemeinde 107. 797
10. 12. Hänsell 103. 799
14. Kretschmer 102. 800
Schmiedestr.

Peitaustr., kl.

Stadt 1. Gr. 3. Hyp. I.
Reformirte Str.
1. Birkhahn 97. 806
— Fielitz 96. 805
Reformirte Str.
——
Reformirte Str.
— Kitler 98. 804
— Friedmann 99. 803
— Lindenberg 100. 802
— Hänsell 103. 799
— Lisschitz u. a. 107. 797
Reformirte Str.

Pensasche Str.

(Dreylingsbusch.)
Mosk. 3. Gr. 71. Hyp. V.
Slavenstr.
— Assar 51. 288
— Luhs 172. 850
— Rücken 52. 724
— Albukeit 54. 499
— Supan 171. 715
— Daboling 53. 161
— Mickelsohn 163. 709
Lubahnsche Str.
——
Slavenstr.
— Bukowsky 58. 622
— Uhdris 166. 651
— Kostew 173. 780
— Waskow 57. 126
— Klieschewitsch 170. 710
— Zelming 56. 166
— Uppit 55. 596
— Jansohn 46. 123
Lubahnsche Str.

Pernauer Str.

Pet. 2. Gr. 27. Hyp. II.
Alexanderstr.
1. Felser & Co., A.-G. 5. 760
Suworowstr.

Mosk. 3. Gr. 35. Hyp. III.
3. 5. Petersen u. a. 15. 1398
Obststr.
7. Julick 7. 1738
9. Pulksch 6. 1731
Pionierstr.
11. Windelbandt 106. 2262
13. Daniel 110. 2318
15. Abolting 117. 2326
17. Diehl 116. 2352
19. Bedrit 115. 2384
19. Bedrit 114. 2383
23. Hartmann 112. 2334
Rudolfstr.

Mosk. 3. Gr. 36. Hyp. III.
— Städt. Kasernen 111. —
Ottostr.
— St. Riga; Vergnügungsplätze (Griesenberg) 113. —
— St. Riga; Parkanlagen (Griesenberg) 2. —
Adlerstr.

Mosk. 3. Gr. 37. Hyp. III.
21. Paegle 158. 2330
23a. Albert 157. 2387
25. Sehje 156. 2342
27. Neuburg 155. 2338
27. Neuburg 154. 2337
Lukasstr.
— Lotze u. Stoll 153. 2332
33. Aron 152. 2404
35. Fuchsberg 151. 2429
37. Jupatow 150. 2351
— Städt. Bauplatz 3. —
— Grahwel 124. 2245
Rumpenhöfsche Str.

Mosk. 3. Gr. 38. Hyp. III.
— Städt. Stapelpl. 99. —
— Waggon-Fabrik 86. 1387
— Nobel 75. 2016
Mühlgrabener Bahn.
——

Pet. 2. Gr. 27. Hyp. II.
Alexanderstr.
2. Walther-Reedre 7. 757
— do. 6. 1605
4. Geistl. Seminar 55. 1043
Suworowstr.

Mosk. 3. Gr. 35. Hyp. III.
— Nonnen-Kloster 21. 522
Marienstr.
10b. Blumberg 92. 1972
Theresenstr.

Sternstr.
Mosk. 3. Gr. 36. Hyp. III.
— Smildsing 23. 1201
12. Otwar 88. 2354
12a. Bohrmann 22. 1725
12b. Krasting 112. 2366
14. Androschunas u. Olechnowitsch 21. 2282
— Ohsoling 20. 502
— Breedis 19. 1894
Rabenstr.
— Kalning 18. 1750
16. Moskowskaja 17. 1330
18. Winjarai 4. 2289
20. Sestul 110. 2280
22a. Kalning 109. 2308
Feldstr.
20. Eglit 100. 2249
22. Ronis 101. 2278
24. Petersohn 108. 2314
26. Uksus 107. 2284
28. Jacobsohn 106. 2283
Adlerstr.

Mosk. 3. Gr. 37. Hyp. III.
— Städt. Bauplatz 160. —
Rumpenhöfsche Str.
— Gesnew 123. 2227
— Kapostin 137. 2277
Rusensche Str.
— Negotin 139. 2397
— Städt. Baugrund 149. —
Narvasche Str.

Mosk. 3. Gr. 38. Hyp. III.
— Waggon-Fabrik 85. 1387
— Osoling 76. 2019
Matthäistr.
Mühlgrabener Bahn.

Peterholmstr.

Pet. 1. Gr. 11. Hyp. II.
Industriestr.
1. Herrmann 53. 29
3. Michelsohn 52. 30
5 Michelsohn 51. 31
7. Kalning 50. 32
9. Beckmann 49. 33
11. Beckmann 48. 34
13. Beckmann 47. 35
15. Beniewsky 46. 36
17. Lewitas 43. 38
Katharinendamm.
19. Döhring 1. 108
21. Walter 2. 109
— Krone; Station „Riga-Ufer" 151. —
Elevatorbahn.
——
Pet. 3. Gr. 12. Hyp. II.
2. Weidendamm.
— Redlich 136. 1325
Hermelingshöfsche Str.
— Stadt Riga 112. II. 1351
2. Kalning 64. L.H.322
— Stadt Riga 111. II. 1350
4. Kalning 63. L.H.297
6. Schulz 62. L.H.305
— Stadt Riga 109. II. 1349
8. Karp 61. L.H.310
10. Städt. Mietsh. 60. II. 55
— Stadt Riga 108. II. 1348
12. Christ-Timm 59. L.H.300
14. Hansen 107. II. 1347
14a. Matteik 58. L.H.307
16. Steffens 57. II. 43
— Ausin 113. II. 1362
Katharinendamm.
18. Städt. Baupl. 49. II. 1560
— Walter 122. II. 1595
Straße.
— Städt. Baupl. 45. L.H.367
Elevatorbahn.

Peterpaulstr.

Stadt 1. Gr. 8. Hyp. I.
Schloßplatz.
— Städt. Anlagen 1. —
Stadt 2. Gr. 10. Hyp. I.
Nikolaistr.
1a. Krone; Zollamt 61. 1004
Zollstr.
(Zitadelle.)
— Krone, Kaserne 63. —
— Krone, Zitadelle 62. —
— Krone, Speicher 66. —
— Krone, Zitadelle 65. —
— do. 64. —
— do. 67. —
— do. 75. —
— do. 74. —
— do. 76. —
Michaelstr.
— St. Riga; Hauptwache 101. —
— Städt. Anlagen 111. —
Konstantinstr.
— St. Riga; Elektr. Station 53. —
Puschkin-Boulevard.
——
Stadt 2. Gr. 9. Hyp. I.
Turmstr.
— Krone; Reichsb. 52. 1053
Stadt 2. Gr. 10. Hyp. I.
Nikolaistr.
— Livl. Adl. Güter-Kredit-Sozietät 81. 1001
2. v. Trompowsky 94. 1057
Zollstr.
(Zitadelle.)
— Krone, Zitadelle 69. —
— Krone, Junkersch. 70. —
— Krone, Wache 68. —
— Krone, Priesterh. 71. —
— Peterpaulskirche 73. —
— Krone, Gefängniß 72. —
Michaelstr.
— St. Riga, Baupl. 57. —
Konstantinstr.
— St. Riga, Anlagen 56. —
Puschkin-Boulevard.

Petersb. Chaussée.

Mosk. 3. Gr. 35. Hyp. II.
Alexanderstr.
— Göschel 2. 1119
Pleskauer Bahn.
V. D. B. Gr. 70. Hyp. II.
1. Pirwitz 1. 1111
3. Pirwitz 2. 1118

Treydensche Str.
5. Weidner 4. 1365
7. Jacobsohn 3. 1366
9. Kalning 9. 1117
11. Kalning 130. 1372
Versohnsche Str.
13. 15. Plauzit 10. 1110
17. 19. Allg. El.-Ges. 15. 1108
Unionstr.

V. D. V. Gr. 89. Hyp. II.
21. Daugul 1. 1116
23. 25. Surowsky 4. 1291
27. Eiche 9. 1437
27. Eiche 10. 1534
— Metallschlauchf. 11. 1578
29. 31. Mengel (Melgalweland) 12. 1354
Bickernsche Str.

V. D. V. Gr. 89. Hyp. V.
33. Rosit (Lindenhof) 15. 47
33b. Ranzit 15. 47
33. A.-G. Struktor
Struktor-Str.
35. Rudsit 16. 726
— A.-G. Struktor (Lindenhof) 15. 47
— Weiß 34. 968
— Upmal 17. 786
— 18. —
35a. Berand 19. 727
37. Krastin 20. 728
39. Stadt-Forstei 21. —
— Palm 22. 73
43. Rette (Dreilingsbusch).
51. Bleiksch (Dreilingsbusch).
53. Terr (Dreilingsbusch).
55. Sprohge (Dreilingsbusch).
59. Janiten (Dreilingsbusch).
63. Bluiis (Dreilingsbusch).
65. Rohsit (Dreilingsbusch).
67. Karkling (Dreilingsbusch).
69. Medne (Dreilingsbusch).
71. Delwig (Dreilingsbusch).

V. D. V. Gr. 92. Hyp. V.
— Alschmann 1. 711
77. Ausenberg (Deydershof) 2. 76
79. Dannenberg 3. 491
81. Delle 4. 536
83. Kirs 5. 219
85. Mosebach 6. 220
87. Weinberg 7. 83
89. Gärtner 8. 82
91. Laiwing 9. 760
93. Seewald 10. 338
95. 97. Ohsoling 11. 460
99. Sutte 12. 146
101. Kakting 13. 142
103. Siling 14. 271
105. Purith 15. 688
107. 109. Eisenstein 16. 250
111. Schapiro 17. 351
113. Russ. Ges. für Pulverfabr. 46. 252
115. Chomse (Klein-Schmerl) 21. 81
— Städt. Wald 22. —
119. Fuhrmann 23. 85
121. Sprohge 24. 89
123. Seeberg 25. 640
125. Lasding 26. 90
127. Strauch (Louisenhof) 27. 91
129. Loginowa 28. 119
— Promold 47. 855
131. Ballod 29. 543
— Ges. Jaun-Giese 32. —
133. Brigge 30. 182
— A.-G. „Glover" 31. 99
— Ges. Jaun-Giese 32. —
— Ges. Wez-Giese 33. —
— Strasd. Schule 34. —
— Gesinde Grendul 35. —
Jägel-Fluß.

Pet. 2. Gr. 26. Hyp. II.
Falkenstr.
— St. Riga; (Wagenschuppen der Straßenbahn) 4. —
Mühlgrabener Bahn.

V. D. V. Gr. 86. Hyp. II.
2. Pirwitz 1. 1414

V. D. V. Gr. 86. Hyp. V.
Kremonsche Str.
4. v. Transehe 3. 452
6. do. 4. 383
Cremonsche Str.

V. D. V. Gr. 86. Hyp. II.
10. 10a. Akkumul.-F. 5. 1425
12. 14. 16. 18. Phönix, Waggonfabrik (Karolinenhof) 6. 1120
Rodenpoiser Str.
— Osolneek 8. 1619

V. D. V. Gr. 86. Hyp. V.
— Lejin 31. 909
— Vel.-Ver. Mars 32. 904
— Strasdin 33. 912
— Schult 34. 905
— Mengel (Weyershof) 9. 72
— Upmal 46. 975
— Upmal 47. 976
— Mengel (Weyershof) 9. 72
— Sarin 42. 932
— Osolneek 39. 910
— Rubin 30. 903
24. Vogel u. Jürgensohn (Monrepos) 10. 310
— Stahl 11. 387
26. Lipkis 12. 74
28. Tschernow 13. 397
30. Jaunsem (Palm) 14. 73
Palmstr.
32. Zihrul (Palm) 14. 73
34. Resewsky (Palm) 14. 73
36. Osolin (Palm) 14. 73
— Hermann 23. 785
38. Lahz 15. 304
40. Westermann 16. 496
42. Blumberg (Palm) 14. 73
— Leeping 28. 822
Jutestr.
44. Salz 17. 600
44. Salz 18. 725
46. 48. Rosenbaum 14. 73
50. Jürgens 14. 73
52. Miln 14. 73
54. Miln 14. 73
56. Grün 14. 73
58. Schmidt 19. 225
60. Schmidt 20. 177

V. D. V. Gr. 91. Hyp. V.
— Dsirnekel u. Asit 1. 139
— Kruhming 2. 228
Straße.
— Ballod 22. 686
62. Weinberg 23. 666
64. Zubber 24. 667
— Hosiasson 25. 674
66. Ballod 26. 687
66a. Upiht 27. 677
— Hackelberg 28. 690
68. Kegberg 29. 78
— Kegberg 30. 78
— Terichowa 31. 782
— Städt. Wald 32. —
Rodenpoiser Str.
72. 74. Kerkovius (Groß-Schmerl) 34. 97. 80
— Städt. Wald 35. —
78. Pfeiffer 36. 86
80. Barkowsky 37. 89. 84
82. 84. Föge 39. 377
86. Trey 40. 141
— Barkowsky 38. 84
88. Dserwe 41. 87. 88
— Städt. Wald 42. —
— Meiska 102. 927
92. Dserwe u. a. 43. 94
94. Ohsoling 44. 294
96. Puhze 45. 407
98. Stelmachow 46. 630
100. Karkling 47. —
102. Uppit 48. 93
104. Müller 49. 92
106. Jansohn 50. 95
108. Dsenne 51. 96
110. Dsenne 52. 97
112. Fock 53. 541
Martinshöfsche Str.
114. A.-G. Glover 58. 99
116. Steinberg (Martinshof) 59. 100
118. Brunthal 60. 206
— Ges. Wez-Giese 68. —
— Gesinde Kuplast 67 —
Salamanderstr.
— Strasdenhöfsche Schule 61. —
— Ges. Wetz-Giese 65. —
124. Needre 62. 64
126. Strasdenh. Baumwoll-Manuf. 63. 101
122. St. Riga; Chausseehäuschen, Dannemannshof) 64. —
Jägelfluß.

Petri-Friedhof.

Stadt 1. Gr. 1. Hyp. I.
Kleine Münzstr.
1. Plates 26. 619
— do. 28. 995
3. Plates 29. 620
5. Mitschke 30. 594
7. St. Riga; Scharren 31. 1015
7/1. do. do. 32. 586
7/2. do. do. 33. 587
7/3. do. do. 34. 591
7/4. do. do. 35. 588
7/5. do. do. 36. 589
7/6. do. do. 37. 592
7/7. do. do. 38. 585
7/8. do. do. 39. 593
7/9. 10. do. do. 40. 590
9. Städt. Wohngeb. 42. 621
11. Braun u. Frey 43. 584
13. Wintsch 44. 622
15. Pink 49. 1016
17. Pink 50. 1017
— Pink 52. 448
19. Heyer 54. 623
Straße.
21. Walter 56. 446
23. Meschtschaninow 57. 445
25. 27. Kusnezow 59. 443
29. Ossipow 60. 442
31. Mündel 61. 639
33. Mündel 63. 627
— do. 64. 628
Petri-Kirchenstr.
35. Mannsfeldt 66. 625
37. Caspary 67. 624
Kleine Münzstr.

Petri-Kirchenstr.

Stadt 1. Gr. 1. Hyp. I.
Rathausplatz.
— Prindull 84. 641
Herrenstr.
1. 3. Mündel 63. 627
— do. 64. 628
Petri-Friedhof.
———
Rathausplatz.
— Ratkowsky 80. 642
Herrenstr.
— Trofimow 70. 629
Kleine Petri-Kirchenstr.
2. Mannsfeldt 66. 625
Petri-Friedhof.

Petri-Kirchenstr., kl.

Stadt 1. Gr. 1. Hyp. I.
Petri-Kirchenstr.
1. Mansfeldt 66. 625
3. Caspary 67. 624
Kleine Münzstr.
———
Petri-Kirchenstr.
2. Trofimow 70. 629
4. III. Ges. geg. Kr. 69. 630
6. Busch 68. 631
Kleine Münzstr.

Pferdestr.

Stadt 1. Gr. 6. Hyp. I.
Wallstr.
1. Wyrzykowski 94. 285
3. Kramer 95. 344
5. Osin 97. 287
7. Ehmsen 98. 343
Kleine Königsstr.
9. 11. Pluhme 102. 341
Kleine Schmiedestr.
13. v. Tallberg 9. 338
Kleine Pferdestr.
15. Hansen 13. 292
17. Expreß-Artell 14. 335
19. Lobanowskaja 15. 334
21. Rakowskaja 16. 333
23. Pluhme 20. 332
25. Vogelsang 21. 296
Kleine Brauerstr.
27. Kymmel 33. 308
Scheunenstr.

Stadt 1. Gr. 7. Hyp. I.
29. Löbmann, Weiß u. Laurenzitsch 69. 327
Kleine Jakobsstr.
— Schmidt-Landenberg 67. 330
— Winter 66. 231
Neustr.
———

Stadt 1. Gr. 6. Hyp. I.
Wallstr.
2. Baumann 92. 345

4. Bergmann 93. 346
6. 8. 10. 12. 14. Stadt-Sparkasse 83. 350
Kleine Königsstr.
16. v. Bidder 72. 361
18. Diesenberg 71. 362
20. Sapenin 70. 363
Kleine Schmiedestr.
22. Große Gilde 38. 387
24. Große Gilde 37. 388
26. Große Gilde 36. 389
28. Stamm 35. 310
30. Stahlberg 34. 309
Scheunenstr.

Stadt 1. Gr. 7. Hyp. I.
32. Kieseritzky 87. 326
Rosenstr.
— Schmidt 70. 232
Neustr.

Pferdestr., kl.

Stadt 1. Gr. 6. Hyp. I.
Pferdestr.
— Hansen 13. 292
1. Resnikowitsch 10. 336
3. Hirschberg 11. 291
Kleine Sandstr.
——
Pferdestr.
— Tallberg 9. 338
— Scheffler 8. 339
— Scheffler 7. 340
Kleine Sandstr.

Philippstr.

(Sassenhof.)
Mit. 2. Gr. 60. Hyp. IV.
Baldohnsche Str.
1. Puls 28. 1094
3. Kröger 29. 1064

Mit. 2. Gr. 64. Hyp. IV.
Goldinger Str.
— Pirang 87. 1024
— Wolfschmidt 82. 1045
Torfstr.
——
Mit. 2. Gr. 60. Hyp. IV.
Baldohnsche Str.
2. Puls 27. 1094
4. Ratschinski 26. 2061

Mit. 2. Gr. 64. Hyp. IV.
Goldinger Str.
— Sukki 88. 1025
— Rosenkranz 97. 1649
Torfstr.

Piehlenhöfsche Str.

Pet. 3. Gr. 12. Hyp. II.
Katharinendamm.
— Schwadis 100. L. H. 475
— Krone; Riga-Dreler Bahn 123. 1597
Elevatorbahn.
— Mandelberg 99. 51
Graben.
— Dietrich 126. 91
2. Weidendamm.
——
Pet. 3. Gr. 12. Hyp. II.
Katkesekeldamm.
— Birnbaum 105. L. H. 474
— Rig. Kommerzbank 102. 1585

Elevatorbahn.
— Hindin 119. 1584
Graben.
— Nesterow 137. 1502
2. Weidendamm.

Pilgerstr.

Pet. 3. Gr. 16. Hyp. II.
Apothekerstr.
2. Leelkok 61. 1170
Harrasstr.
— Leelkok 61. 1170
4. Dreimann 63. 1206
6. Kies 64. 1394
8. Breede 65. 1221
10. Dreimann 66. 1346
12. Eglit 117. 1280
— Städt. Baugrund 67. —
Schienenstr.
——
Apothekerstr.
— Krone; Kolleg. allg. Fürs. 23. 1520
Harrasstr.
— do. Kirchhof 22. 1520
— Trinitatiskirchhof 20. —
Schienenstr.

Piltensche Str.

(Ilgezeem.)
Mit. 2. Gr. 63. Hyp. IV.
Grandstr.
— Seibart 9. 1118
Nußstr.
— Lesinski 21. 1143
— Rickmann 20. 1148
Altstr.
— Brakische 47. 1151
1. Straußmann 46. 1283
3. Straußmann 45. 1147
5. A.-G. „Textil" 44. 1135
— Leschinsky 54. 1137
Weißenhöfsche Str.
——
Grandstr.
— A.-G. Textil 22. 1157
Nußstr.
2. 4. 6. 8. do. 41. 1153
Weißenhöfsche Str.

Pinkenhöfsche Str.

(Nordeckshof.)
Mit. 2. Gr. 65. Hyp. VI.
Moorstr.
— Sungel 81. 508
1. Stockmann 85. 372
3. Blumberg 84. 692
— Schepetilow 83. 559
Rahdensche Str.
——
Moorstr.
2. Salomon 87. 693
4. Meyer 88. 691
Mit. 2. Gr. 64. Hyp. VI.
— Sassenhof 1. —
Rahdensche Str.

Pionierstr.

Mosk. 3. Gr. 35. Hyp. III.
Pernauer Str.
— Pulksch 6. 1731
1. Weesit 96. 2232
3. Weesiht 97. 2253
5. Gesellsch. z. Unterst. v. Wittw. u. Waisen v. Untermilitärs 98. 2256
7. Wilks 99. 2261
9. Rauthe 100. 2363
Kronenstr.
——
Pernauer Str.
— Windelbandt 106. 2262
2. Kallei 107. 2298
4. Brigader 108. 2381
Sappeurstr.
6. Krone (Monopol-Depot) 109. 2312
Kronenstr.

Plankenstr.

(Ilgezeem.)
Mit. 2. Gr. 63. Hyp. IV.
Juliusstr.
1. 3. Beck u. Burchard 64. 1131
— Lomani 66. 1132
— Lomani 70. 1121
— Lomani 74. 2048
— Lomani 75. 1573
(Sunde.)
——
Juliusstr.
— Jestanowitsch 77. 1123
— Lomani 76. 1122
(Sunde.)

Pleskauer Str.

Monrepos.
V.D.V. Gr. 86. Nr. 14. Hyp. V.
Private Gr.-Nr.
1. Amolin 85
3. Wiklo 86
5. Ohsol-Dubow 87
7. Bernatzky 88
9. Sestul 89
——
Private Gr.-Nr.
2. Bleikisch 95
4. Grau 94
6. Lutz 93
8. Wehsit 92
10. Silling 91
12. Pohlis 90

Pleskodahlstr.

(Champetre.)
Mit. 2. Gr. 81. Hyp. VI.
Kalnezeemsche Str.
— Elksnit 11. 864
1. Brachmann 155. 1548
3. Jägermann 154. 1485
Wolgundsche Str.
5. Biskaitsch 196. 1384
7. Breedis 195. 1500
9. Breedis u. Leze 194. 1448
11. Bernatzky 226. 1340
13. Grauds 227. —
15. Rose 228. 1433
Salwensche Str.
17. Plesnewitsch 229. 1445
19. do. 230. 1446
21. Freymann 231. —
23. Bluck 264. —
— 265. —
— 266. —
Champetresche Str.

Mit. 2. Gr. 80. Hyp. VI.
— v. Dercks 31. 137
Kandauer Str.
——
Mit. 2. Gr. 81. Hyp. VI.
Kalnezeemsche Str.
— Elksnit 12. 863
2. Kukkum 156. —
4. Busch 157. 1265
Wolgundsche Str.
6. Breitsch 165. 1330
8. Blumenthal 166. 1290
10. Spiridonow 167. 1436
12. Funikow 192. —
14. Redmer 191. 1346
Salwensche Str.
16. Kirra 272. 1535
18. Freymann 271. 1466
20. Paëgle 270. —
22. Seeberg 269. —
— Kleinberg 267. —
Champetresche Str.

Mit. 2. Gr. 80. Hyp. VI.
— v. Dercks 31. 137
Kandauer Str.

Plettenbergstr.

V. D. V. Gr. 87. Hyp. V.
Mühlgrabener Bahn.
— Ahrendt 136. 615
Walzwerkstr.
Elevatorbahn.
1. Bogoslowsker Bergbau-Ges. 139. 730
3. Tramway-Ges. „Kaiserwald" 140. 741
— Chomse 138. 611
— Rohsit 184. 973
— Volz 183. 974
— v. d. Recke, Bar. 141. 577
Stahlgießereistr.
— Salz 161. 874
— Gesinde Brasse 149. —
I. Linie.
— Ges. Brasse 149. —

V. D. V. Gr. 85. Hyp. V.
— 1. —
— Petersen u. a. 4. 864
Meinhardstr.
— Agthe 9. 655
— Agthe 10. 654
— Agthe 11. 652
19. Lahzis 14. 439
— Chomse 15. 623
— Rig. Bauges. (Dragunshof) 16. 107
Russowstr.
— Rig. Bauges. (Dragunshof) 16. 107
Wasastr.
— Rig. Bauges. (Dragunshof) 16. 107
Stintsee.
——
V. D. V. Gr. 90. Hyp. V.
Mühlgrabener Bahn.
— Krone, Friedhof d. Kriegshospitals 1. —
— do. do. 2. —
4. Röm.-Kath. Begr. 3. —
Mühlgrabener Weg.
6. St. Riga; Mark. Armenbegr. 6. —
— Städt. Wald — —
Kettlerstr.

V. D. V. Gr. 84. Hyp. V.
— Gesinde Maile 15. —
Wasastr.
— Gesinde Maile 15. —
Stintsee.

Pokrowstr.

Pet. 2. Gr. 26. Hyp. II.

Friedensstr.
1. Jakobi-Kirchhof 23. 1364
3. Pokrow-Kirche u. Kirchhof 24. 1383
5. Tiesenberg 25. 595
7. 9. Berkis 26. 593
11. Lapsee 28. 594
13. Pinkul 29. 625
15. 17. Foege 30. 626
19. Foege 32. 638
21. Suduikis 34. 1421
23. Busch 36. 618
Wendensche Str.

———

Friedensstr.
— St.Riga,Anlagen 93. —
Straße.
8. Himmelfahrtsk. 94. —
— do. 118. —
Straße.
10. Metusal 96. 590
12. Suigusaar 97. 591
14. Reinthal 98. 1399
16. Plaksche 99. 589
18. Foege 100. 637
20. Ohsoling 101. 1319
22. Müller 102. 458
24. Barkowsky 103. 457
Wendensche Str.

Polangensche Str.

(Nordeckshof.)

Mit. 2. Gr. 67. Hyp. VI.

Holzstr.
1. Wirs 84. 601
3. Geinert 83. 592
— Bahr 82. 602
Lange Str.
— Silling 30. 468
5. Redlin 31. 549
7. Ohsol 32. 473
9. Jurschewitz 33. 529
— Lundmann & Ko. 34. 361
Zementstr.
— Judowitz 11. 609
11. Steinberg 8. 608

———

Holzstr.
— Weiß 85. 838
2. Bindemann 86. 732
— Freymanthal 87. 713
Lange Str.
4. Sihle 29. 587
6. Warakois 28. 607
8. Markus 27. 367
10. Anting 26. 562
12. Behrsing 25. 575
Zementstr.
14. Tschikste 12. 535
16. Behrsing 7. 596

Polizeikasernenhof.

heißt seit 1902 Johannishof.

Polotzker Str.

Mosk. 2. Gr. 31. Hyp. III.

Popowstr.
— Schröder 43. 1919
— Bartsch 44. 2085
— Ohsoling 46. 1020
Romanowstr.
— Konowalowa 49. 981
1. Kuhlmann 50. 982
— Kriegsmann 53. 798

Katholische Str.
— Sawjalow 88. 1366
3. Schtschiptschinsky 89. 1369
5. Bette 90. 1368
7. Kath. Wohlth.-V. 91. 1367
9. Limbach 92. 1200
11. Paschkewitsch 93. 1341
13. Irbit 94. 1354
15. Kulik 95. —
— Zwetkow 96. 1352
Gertrudstr.

———

Mosk. 1. Gr. 40. Hyp. III.

Popowstr.
— Krone; Orel. B. 114. 2087
— do. do. 113. 2087
— do. do. 115. 2087
— do. do. 118. 2087
Romanowstr.
2. Reinhardt 1. 1012
— Krone; Orel. B. 102. 801 803, 986, 1144, 1145, 1147, 1195, 1234, 1291, 1431.
Katholische Str.

Poltawasche Str.

Mosk. 4. Gr. 44. Hyp. III.

Ebräerstr.
— Grigorjew 126. 1105
— Lippart 125. 902
1a. Sohse 123. 1958
— Pulpe 121. 1047
1. Tubelis 119. 1991
Unbenannte Querstraße.
3. Sawitzky 117. 1247
5. Iwanow 116. 2147
5a. Grünupp 111. 907
— Friedenberg 78. 992
Tulasche Str.

———

Mosk. 4. Gr. 46. Hyp. III.

Ebräerstr.
2. Ebräisch. Begräb. 94. —
4. Spahrs 88. 1665
Theestr.
— Kirstein 86. 1307
6. Kirstein 85. 1310
8. Tomaschewitsch 84. 1311
10. Schukajew 83. 1305
— Gaidukas 82. 1301
Tulasche Str.

Popowstr.

Mosk. 2. Gr. 31. Hyp. III.

Kurmanowstr.
— Serafimow 31. 2037
1. Borbe 108. 2209
3a. von Blankenhagen 107. 2205
3. Krewing (Kronberg) 38. 1067
5. Manason 39. 1065
7. Robinson 40. 1066
9. Bartsch 42. 1059
— Schröder 43. 1919

Mosk. 1. Gr. 40. Hyp. III.
— Krone; Orel. B. 114. 2087
— Krone; Orel. B. 113. 2087
Oreler Bahn.
— Krone; Orel. B. 107. —
— Pohne 38. 1044
Romanowstr.

———

Mosk. 2. Gr. 31. Hyp. III.

Kurmanowstr.
2. Jachowitsch 30. 781
4. Ebräer-Gemeinde 25. 1119
6. Gebr. Popow 24. 780
8. do. 23. 779

Mosk. 1. Gr. 40. Hyp. III.
— Krone; Orel. B. 112. 2087
Oreler Bahn.
— Krone; Orel. B. 108. —
10. Jürgensohn 27. 773
Rodenburgsche Str.
— Heymann 36. 227
Romanowstr.

Poststr.

Stadt 1. Gr. 3. Hyp. I.

Münstereistr.
1. Finkelstein 41. 771
3. Worm 44. 774
5. Stieda und Thalberg 45. 773
7. Schmidt 47. 772
Karlsstr.

———

Münstereistr.
2. Handw.-Spark. 53. 769
4. v. Rücker 49. 776
6. Jordan 48. 775
Karlsstr.

Promenadenstr.

Pet. 3. Gr. 17. Hyp. II.

Asylstr.
— Nather 11. 1565
Kiefernstr.
— Labrenz 14. 1198
— Großwald 15. 1231
Bockstr.

———

Asylstr.
2. Nather 24. 1204
Bockstr.

Puschkin-Boulev.

Stadt 2. Gr. 10. Hyp. I.

Nikolaistr.
— Krone; Nikolai-Gymnasium 84. 1042
— do. 85. 1042
— Krone; Peter-Realschule 59. 1039
— do. 83. 1039
Zollstr.
— Krone; Zitadelle, Junkerschul e 70. —
Michaelstr.
— St. Riga, Baupl. 57. —
Konstantinstr.
— St. Riga, Anlage 56. —
Peterpaulsstr.
— St.Riga,Depotpl. 53. —
Stadt-Kanal.
— St. Riga; Kanalufer 52. —
— Krone, Seminar 49. —
— Städt. Anlagen 48. —
Elisabethstr.

———

Nikolaistr.
2. II. Stadttheater 103. —
— Städt. Baugrund 91. —
— Städt. Anlagen 108. —
— do. do. 104. —
— do. do. 107. —
— Lab. d. Polyt. 97. 1060
— Städt. Baugrund 92. —
— Lettischer Verein 93. 1061
— Städt. Anlagen 90. —
— do. do. 96. —
Stadt-Kanal.
— Städt. Stapelpl. 47. —
— Städt. Stapelpl. 98. —
6. Jungfrauen-Ver. 99. 1063
— Jastrzembski 100. 1069
10. Pehkschen 109. 1068
Elisabethstr.

Querstr.

(Schulzenhof.)

Mit. 2. Gr. 67. Hyp. VI.
— Lasutschenk 192. 1521
Bolderaaer Bahn.

Mit. 2. Gr. 80. Hyp. VI.
— Laßmann 61. 1012
— Walther 62. 1015
Bolderaaer Str.
— Bruwel 68. 655
— Leding 69. 642
Kl. Querstr.
— Silawehwer 72. 389
— Gußmann 73. 643
— Ustup 74. 1111
— Berg 75. 631
Kl. Bolderaaer Str.
— Grindschull 78. 401
— Behrsing 79. 402
— Lahzis 80. 1024
— do. 81. 1025
— Kerkau 82. 1042
— Brinck 83. 1055
— Norkewitz 84. 1056
— Punks 85. 1054

———

Mit. 2. Gr. 67. Hyp. VI.
— Kreßler u. Harf (Gut Schulzenhof) 123. 150
— Grünert 193. 1515
Bolderaaer Bahn.

Mit. 2. Gr. 80. Hyp. VI.
— Zahser 117. 788
Bolderaaer Bahn.
— Sprohge 116. 901
— Krage 115. 867
— Kruhmin 114. 868
— Rudasch 113. 849
— Bjelochwoschtschik 112. 865
— Reymer 111. 869
Kl. Bolderaaer Str.
— Schieds 89. 1022
— Stujin 88. 1014
— Grünthal 87. 1047
— Eglit 86. 1013

Querstr., kl.

(Schulzenhof.)

Mit. 2. Gr. 80. Hyp. VI.

Querstr.
— Leding 69. 642
— Zinne 70. 463

———

Querstr.
— Silawehwer 72. 389
— Sipohl 71. 386

Rabenstr.

Mosk. 3. Gr. 36. Hyp. III.

Revaler Str.
— Gussew 64. 1853

1. Martinsohn 65. 1698
3. Löwenstein 66. 1749
5. Leeping 67. 1624
7. Eichenbaum 68. 1956
9. Gebr. Popow 51. 1603
Laboratoriumstr.
— Mey 50. 1619
11. Ballod 49. 2325
13. Wittenburg 48. 517
15. Wittenburg 34. 2075
17. Wehsing 33. 1744
19. Timroth 32. 2124
Augustenstr.
— Breedis 19. 1894
Pernauer Str.

———

Revaler Str.
— Sakkis 75. 1713
2. Grundstein 74. 1711
4. Briwmann u. a. 73. 1959
6. Leimann 72. 2114
8. Rose 71. 2376
10. Balser 70. 1901
— Spohschum 69. 527
Laboratoriumstr.
— Seidmann 11. 1926
12. Sneedse 12. 2039
14. Purgail 13. 1729
16. Mazkewitsch 14. 1734
18. Petruschkewitsch 15. 1891
20. Rutkowski 16. 2126
22. Kalning 18. 1750
Pernauer Str.

Rahdensche Str.

(Sassenhof.)
Mit. 2. Gr. 64. Hyp. IV.
Eugenienstr.
— Sassenhof 1. —
Pinkenhöfsche Str.

(Nordeckshof.)
Mit. 2. Gr. 65. Hyp. VI.
— Schepetilow 83. 559
Eckausche Str.
1. Ausa 78. 261
— Taurit 77. 745
— Nasarow 127. 1316
— Bergmann 76. 591
— Kruhming 75. 582
Straße.
3. Rittenberg 74. 1064
5. Strauß 72. 664
7. Radsin 71. 599
9. Bertum 70. 519
Bolderaaer Bahn.

Mit. 2. Gr. 76. Hyp. VI.
— Sedenukis 22. 233
Kl. Kandauer Str.

———

Mit. 2. Gr. 64. Hyp. IV.
(Sassenhof.)
Eugenienstr.
— Sassenhof 1. —
— 167. —
— 166. —
— 165. —
— 164. —
8. Kalnin 163. 1730
10. Sommer 162. 1729
Moritzstr.
— Ore 161. 1779
Bolderaaer Bahn.

Mit. 2. Gr. 76. Hyp. IV.
(Sassenhof.)
— Plaude 202. 1614
Annenhöfsche Str.
— Radausk 194. 1575
Kl. Kandauer Str.

Rancksdamm.

(Kobernschanze.)
Mit. 1. Gr. 49. Hyp. IV.
Schoonerstr.
1. Städt. Baugrund 31. —
3. Latzky 30. 177
(Groß-Klüversholm.)
— Gurewitsch' Erb. 28. 1259
Durchbruch.

Mit. 2. Gr. 61. Hyp. IV.
— St. Riga; Dampferhäuschen 86. —

———

Mit. 1. Gr. 49. Hyp. IV.
(Kobernschanze.)
2. 4. Livl. Gouv. Gefängnis-Komitee 133. 173
Schoonerstr.
6. Fagerström 134. 174
8. Ranck 135. 2025
8. Ranck u. a. 136. 175
10. St. Riga; Peter-Park 137. 176
10. St. Riga; Peter-Park 139. —
— St. Riga; Peter-Park 157. —

Mit. 2. Gr. 58. Hyp. IV.
— Griech. Trinitatis-Kirche 1. 617
Waldstr.

Mit. 2. Gr. 61. Hyp. IV.
— Wegner 154. 2026

Rathausplatz.

Stadt 1. Gr. 1. Hyp. I.
Schaalstr.
1. Ges. d. Ressource 98. 651
3. do. 97. 650
Schwarzhäupterstr.
Kleine Sünderstr.
5. Ges. der Schwarzhäupter 82. 646
7. Rig. Balt. geg. Kredit-Ges. 81. 647
9. Städt. Mietshaus 83. —
— Prindull 84. 641
Petri-Kirchenstr.
11. Ratkowsky 80. 642
Münzstr.
13. Cahn 79. 643
15. Kamarin 78. 644
— St. Riga; Roland-Brunnen 147. —

Stadt 1. Gr. 7. Hyp. I.
Kalkstr.
17. Stadt, Rathaus 128. 1027
Kleine Neustr.

Raudensche Str.

hieß bis 1902 Namenlose Str.
(Alter Lagerplatz.)
Mit. 2. Gr. 75. Hyp. VI.
Libauer Str.
— Starr & Co., Akt.-Ges. 209. 1453
— Heide 62. 60
— Wehwer 63. 62
— Grassis 64. 284
— Tresin 174. 1069
— Gulbe 65. 63
Lappiersche Str.
Lambertstr.
— v. Rautenfeld 47. 65
Spahrensche Str.
— Songailo 116. 603
— v. Boetticher (Johannishof) 43. 67
— Koschkin 41. 69
— Zuckurin 40. 765
— Zuckurin 39. 1109
— Salit 37. 1139
— Pugul-Vogel 197. 1243
— Osolneek 196. 1262
— Olschewskaja 36. 824
Straße.
— Schneider 21. 823
— Schneider 35. 839
— Bleckis 34. 612
— Tscherkalow 167. 954
— Strauß, gen. Straß 33. 70
Neumockensche Str.

———

Libauer Str.
— Buhmann 125. 763
— Warting 70. 59
— Marienfeldt 67. 64
6. Stauwer 129. 1320
8. Marienfeldt 66. 318
— do. 68. 52
— v. Rautenfeld 47. 65
Lappiersche Str.
— Russatschenko 166. 940
— Melder 46. 939
— Matscherewsky 161. 924
— Ossipow 162. 935
— v. Rautenfeld 47. 65
— Petersohn 138. 826
— Sosonenko 42. 825
— Berghardt 139. 827
— Masul 140. 828
— Bergmann 141. 829
Lindensche Str.
— Strauß 142. 840
— Strauß, gen. Straß 33. 70
Neumockensche Str.

Reeperstr.

Mosk. 1. Gr. 41. Hyp. III.
Timotheusstr.
1. Baumann 4. 106
3. Warnecke 6. 99
Turgenjewstr.
— Muchin 11. 84
Smolensker Str.
5. 7. 9. v. Bordelius 12. 112
Mühlenstr.

———

Timotheusstr.
2. Muchin 3. 109
Turgenjewstr.
— Kirchenhaus 14. 113
Smolensker Str.
4. Skworzow 26. 114
.6 Cahn 27. 119
— Klimow 29. 121
Mühlenstr.

Reformirte Str.

Stadt 1. Gr. 3. Hyp. I.
Marstallstr.
1. 3. Ref. Kirche 110. 1070
5. Mentzendorff 106. 808
7. Hafferberg 105. 807
9. Innerstädt. jüd. Betgemeinde 107. 797
Kleine Peitaustr.
11. Fielitz 96. 805
13. Birkhahn 97. 806
Kleine Peitaustr.
15. Kitler 98. 804
Schmiedestr.

———

Marstallstr.
2. 4. Lange 112. 749
6. Streiff 113. 748
8. Augsburg 111. 809
Altstadt.
10. 12. Stieda 95. 818
14. Hauck 92. 820
Albertus-Square.
— Städt. Anlagen 91. 821
Schmiedestr.

Regimentsstr.

(Ilgezeem.)
Mit. 2. Gr. 63. Hyp. IV.
Schlocksche Str.
— Städt. Bauplatz 99. 1161
— Krone, Kaserne 100. —
Bullensche Str.

———

Schlocksche Str.
— Krone, Kaserne 101. —
Wasserstr.
— do. 102. —
Dünamündesche Str.

Reimersstr.

Stadt 2. Gr. 9. Hyp. I.
Thronfolger-Boul.
1. Schwarzbort 14. 434
— Kerkovius 3. 986
Todleben-Boul.

———

Thronfolger-Boul.
— Reimers' Augenheilanstalt 16. 185
— do. 17. 186
Todleben-Boul.

Reimershöffsche Str.

(Ebelshof.)
Mit. 1. Gr. 79. Hyp. VI.
Kornstr.
— Radje 186. 1169
— 187. —
— Fley 244. 1431
— Schwager 188. 1173
— Zazir-Kunze 245. 1440
3a. Lipsky 189. 1088
— 190. —
Straße.
— 191. —
— Dreymann 192. 1089
— Wainorjus 196. 1123
— Wadenakis 197. 1124
— Waldmann 212. 1136
— Sachs 213. 1154
— Sandreiter 216. 1494
— Treu 246. 1450

———

Kornstr.
— Kiesing 206. 1537
— 207. —
— 208. 1250
— Eglit 209. 1176

— Wodopalas 210. 1385
— Witksne 211. 1172
— Jägermann 242. 1404
Straße.
— Kissin 214. 1174
— Kleinberg 198. 1128
— Seidmann 199. 1137
— Pukit 220. 1138
— Norweisch 201. 1135
— Zubert 202. 1146
— Baikow 203. 1182
— Mikulenas 204. 1197
— 205. —
— Meden 215. 1235
— Baumann 224. 1428
— Seidlitzky 225. 1430
— Noreiko 226. 1394
— Kohzing 227. 1387
— 228. —

Remptensche Str.

Mit. 2. Gr. 75. Hyp. VI.
Kalnezeemsche Str.
— Pleskodahl 28. 134
Nabbensche Str.

Reußische Str.

Stadt 1. Gr. 1. Hyp. I.
Schaalstr.
1. Kudrjatschew 103. 661
3. Scheimann 105. 660
5. Gebr. Popow 108. 663
Sünderstr.

——

Schaalstr.
2. Woltner 102. 653
4. Lapinski 101. 654
Schwarzhäupterstr.
6. Rosenthal 93. 658
Kleine Wagestr.
8. Nathan 92. 436
Sünderstr.

Revaler Str.

Pet. 2. Gr. 26. Hyp. II.
Friedensstr.
1. Kirilow 87. 667
3. Ansbach 86. 661
5. Danziger 85. 678
7. Danziger 84. 660
9. Kamintius 83. 366
11. Vollmann 82. 367
13. Dombrowsky 81 368
15. Leidig 80. 369
17. Pfeiffer 112. 365
19. Wanag 79. 464
21. Sarin u. Mende 78. 465
23. Kamintius 77. 364
Wendensche Str.
25. 27. Cramer 76. 504
Alexanderstr.

Pet. 2. Gr. 27. Hyp. II.
29. 31. Marienfeldt 40. 1316
33. Scholemow 41. 980
35. Raßmann 42. 983
37. 39. Kahrkling 43. 986
41. 43. v. Nedelien 46. 998
45. Livl. Tierschutzv. 47. 988
47. Engel 48. 997
49. Göritz 49. 996
51. Lit. pr. Bürgerv. 50. 1003
53. Palm 51. 1014
55. Tschikunow 52. 1012
Suworowstr.

Mosk. 3. Gr. 35. Hyp. III.
57. Kamintius 95. 2188
57a. Ramsch 126. 2368
57b. Keck 31. 2199
Marienstr.
— Landsdorff 32. 1803
59. Slutzkin 35. 1545
61. Behrsing 36. 1857
63. Schumnowsky 37. 1855
65. Seeding 38. 1653
67. Kolesnikow 39. 1263
Sternstr.

Mosk. 3. Gr. 36. Hyp. III.
69. Rimscha 61. 1261
71. Hönisch 62. 1650
73. Klawing 63. 1593
75. Gussew 64. 1853
Rabenstr.
77. Sakkis 75. 1713
79. Drahke 76. 1712
81. Zihrul 77. 1929
83. Kalning 78. 2201
Feldstr.
85. Astaschew 89. 2193
87. Kiersnowski 91. 2241
89. Sahlit 93. 2219
91. Stuhre 90. 2196
Adlerstr.

Mosk. 3. Gr. 37. Hyp. III.
— Städt. Baupl. 160. —
Rumpenhöfsche Str.

——

Pet. 2. Gr. 23. Hyp. II.
Karolinenstr.
2. 4. Rudsit 21. 328
6. 8. 10. Erbe, A.-G. 24. 331
12. Silling 25. 332
14. Ossipow 26. 329
16. Trey 32. 370
18. Jacobsohn 27. 372
20. Jacobsohn 28. 371
22. Simson 29. 373
24. Lehmann 30. 374
Wendensche Str.
— II. Gertrudkirche 31. 1620
Alexanderstr.

Pet. 2. Gr. 28. Hyp. II.
26. Stepanowa 1. 966
28. 30. Kwill 2. 981
32. Bulle 3. 987
Dorpater Str.
34. Sakne 18. 1339
36. Hamann 19. 991
38. Biedermann 20. 993
40. Radsewitsch 21. 982
42. Serf 22. 992
Suworowstr.

Mosk. 3. Gr. 33. Hyp. III.
44. Günther 8. 411
46. Rutke 9. 407
48. Levitan 10. 511
50. Eichmann 11. 1332
52. Schmidt 12. 1333
— Jwanow 13. 454
Marienstr.

Mosk. 3. Gr. 34. Hyp. III.
— Jwanow 1. 487
54. Silbermann 6. 363
56. Silbermann 7. 368
58. Maschuntas 8. 504
60. Jndriksohn 9. 530
62. Behrsing 10. 490
64. Lerch 11. 477
66. Kruhmin 12. 1351
68. Rohnis 13. 2123
70. Leepin 14. 1391
72. Klausting 15. 1380
74. Prawais 16. 2186
76. Birkmann 17. 503
78. Leschinsky 18. 1529
80. Benkis u. a. 19. 1262
82. Koch 20. 523
84. Grundstein 21. 1540
Färberstr.
— Wikmest 139. 2297
86. Emsing 140. 1595
88. Zirul, gen. Sausmann 141. 1646
90. Lapping 142. 1936
92. Wehwer 143. 516
94. Sutte 144. 1706
96. Petersohn 172. 2236
— Jken 145. 1703
Adlerstr.

Mosk. 3. Gr. 37. Hyp. III.
— Rotes Kreuz 5. 2457
— St. Riga; Elementarschule 165. —
Rumpenhöfsche Str.

Rjäsansche Str.

Mosk. 4. Gr. 46. Hyp. III.
Moskauer Str.
1. Maljugin 124. 1577
— Städt.Baugrund 125. —
Saratowsche Str.
— Städt.Baugrund 127. —
— do. 148. —
3. Ter-Akopow 146. 2356
Oreler Bahn.
— Krone; Orel. B. 132. 2181
— Krone; Orel. B. 150. 2426

Mosk. 3. Gr. 38. Hyp. III.
— Krone; Zentral-Gefängnis 92. 2432
— Städt. Bauplätze 98. —
— do. do. 97. —
— do. do. 95. —
— do do. 96. —
Rumpenhöfsche Str.
— Städt.Gartenland 78. —
Stubbenseesche Str.

——

Mosk. 4. Gr. 47. Hyp. III.
Lubahnsche Str.
2. Brinckmann 30. 1579
4. Lustmann 29. 1971
6. Radionow 28. 1816
8. Martinsohn 27. 2246
Kleine Lubahnsche Str.
— Städt. Bauplätze 3. —
— Paiken 2. 2341
Oreler Bahn.

Mosk. 3. Gr. 71. Hyp. V.
— Silling (Mühlenhof) 40. 3
— Silling 150. 493
— A.-G. Masut 137. 416
Bärenhöfsche Str.
8. Bretzke 131. 417
— Turkewitsch 151. 510
— Sahle 141. 432
— Banisch 39. 2
— Schilling 38. 1
— Machwitz 134. 424
Stubbenseesche Str.

Riesingstr.

Stadt 1. Gr. 2. Hyp. I.
Theaterstr.
1. 3. Windisch 142. 536
5. Mündel 143. 539
7. Balk 144. 535
9. Kunath 145. 534
11. Harmsen 146. 540
13. Nyenstedts Witwenkonvent 147. 1037
15. 17. Lit.-pr. B.-Verb. Volksk. 149. 521
19. 21. Trautmann 151. 459
Weberstr.

Stadt 1. Gr. 3. Hyp. I.
23. v. Rücker u. A. 147. 839
25. Telefon-Ges. 146. 830
27. Steinert 145. 831
29. Lorenz 144. 832
31. Jakowlew 143. 833
33. Blinder 142. 834
35. Kühl 141. 835
37. Fielitz 140. 836
39. Rehmer 138. 837
Karlsstr.

——

Stadt 1. Gr. 2. Hyp. I.
Theaterstr.
2. Bloßfeldt 49. 465
4. Molien 48. 464
6. Apsalon 45. 531
8. Schmidt 43. 532
10. Oek. Ges. lett. Landw. 42. 460
12. Krone, Speicher 41. —
Weberstr.

Stadt 1. Gr. 3. Hyp. I.
14. Giese 148. 862
— do. 149. 847
16. Spliet 150. 861
18. v. Boehlendorff 151. 853
20. Loewende 152. 846
22. Nolle 153. 852
24. Bienemann 154. 851
26. Leyer 156. 848
28. Feitelsohn 157. 849
30. Turtschinowitsch 158. 854
32. Turtschinowitsch 159. 855
34. Silbert 160. 856
36. Beylin-Lewkow 161. 860
38. Eljaschow 163. 858
Karlsstr.

Rindselnsche Str.

Mit. 2. Gr. 76. Hyp. VI.
Kalnezeemsche Str.
— Papendieck 96. 365
— Koretzki 55. 127
— Ohsolin 54. 329
— Witolin 335. 1492
— Lapinsky 51. 440
Wolgundsche Str.

——

Kalnezeemsche Str.
— Komm.-Ges. Tapetenfabrik W. Puls & Ko. 62. 466
— Strauch 63. 129
— Sudrab 333. 1490
— Witolin 334. 1491
— Strauch 65. 129
Wolgundsche Str.

Ringenbergsche Str.

Pet. 3. Gr. 14. Hyp. II.
2. Weidendamm.
— A.-G. Ressort 12. 98
Vegesacksholmscher Graben.
——
2. Weidendamm.
— Dombrowsky 10. 99
Vegesacksholmscher Graben.

Ringensche Str.

(Nordecshof.)
Mit. 2. Gr. 66. Hyp. VI.
Schaulensche Str.
— Behrsing 11. 1444
— Reim 31. —
— Kremmert 189. 1036
Emmastr.
——
Schaulensche Str.
— Rickmann 12. 684
— Grant 207. 1464
— A.-G. „Textil" 208. 1411
— Munter 203. 1328
— Legsding 199. 1291
— Sauke 198. 1231
Emmastr.

Neue Ritterstr.

Pet. 2. Gr. 24. Hyp. II.
Nikolaistr.
— Berschinski 84. 1609
— Stolterfoht 67. 1371
Kanal.
— Soltwisch 65. 1381
— Städt. Stapelpl. 75. —
Antonienstr.
— Gartenbau-Ver. 72. —
— do. do. 73. 1500
— Städt. Stapelplatz 7. —
Schützenstr.
——
Pet. 1. Gr. 19. Hyp. II.
Nikolaistr.
— II. Radfahrerver. 4. 444
— do. 87. 1370
— Goegginger 5. 289
Kanal.
— Goegginger; Konserven-Fabrik 86. 1382
— Städt. Bauplätze 2. —
Schützenstr.

Ritterstr.

Pet. 2. Gr. 23. Hyp. II.
Nikolaistr.
1. Russ. Armenh. 110. —
3. 5. 7. 9. Städt. Allg. Krankenhaus 109. 277
278, 281, 442
11. 13. v. Sengbusch 108. 276
15. v. Sengbusch 107. 399
Alexanderstr.
Pet. 2. Gr. 28. Hyp. II.
17. v.Günther u.Kuhn 66. 725
19. v.Günther u.Kuhn 67. 781
21. Schmidt und Hausmann 103. 1305
23. 25. Kuntzendorff 68. 763
27. Stahl 70. 772
Dorpater Str.
29. 31. Städt. Kas. 76. —
33. Wassiljew 77. 1264
35. Wassiljew 78. 1265
39. Kreewing 79. 770
Suworowstr.
Mosk. 3. Gr. 33. Hyp. III.
— Grep 66. 137
41. Berg 67. 348
43. Siering 68. 1982
45. Seidlitz 69. 216
47. Mendelsohn 70. 246
49. Weßmann 71. 379
51. Grewe 72. 232
53. Klumberg 73. 233
Marienstr.
55. Grigalowsky 84. 261
57. Ritterberg 85. 349
59. Rosenbaum 86. 354
61. Balkin 89. 295
63. Müller 90. 294
65. Manteneek 94. 282
67. Thiel 95. 1155
69. Wykmann 96. 334
71. Roman 97. 1945
73. Braun 98. 2063
— Braun 121. 2440
— Kalning 120. 2434
75. Wirs 109. 2066
75a. Grünfeld 108. 2065
75b. Auseklis 111. 2070
77. Zietemann 107. 1107
79. Franzke 106. 393
— Kantor 105. 318
Sprenkstr.
Mosk. 3. Gr. 37. Hyp. III.
— Salnikow 52. 1394
81. Riedel 53. 1395
83. Stankiewicz 54. 998
85. Mednis 55. 1408
87. Kaulin 56. 1563
89. Surowsky 57. 1778
91. Sarring 58. 1777
93. Winter 59. 1403
95. Franz 60. 1404
97. Franz 61. 267
99. Preedit 62. 1911
101. 103. Trubeck u. Jeremias 64. 1774
105. Siewert 65. 2084
107. Sarring 66. 1552
109. Kreischmann 67. 1411
111. Felder 68. 1449
113. Jaschin 69. 1755
115. Siewert 70. 1785
117. Bach 71. 1788
119. v. Grote 72. 1786
121. Golt (Gold) 73. 1787
123. Pakalneek 74. 1789
125. 127. Verein geg. den Bettel 76. 1823
— Silbert 77. 1846
Wolmarsche Str.
Mosk. 3. Gr. 38. Hyp. III.
129—143. Russisch-Baltische Waggonfabrik 41. 1387
Waggonstr.
145. Hettmann 61. 1516
147. Strupp 62. 813
149. Baumann 65. 1242
151. Uppeneek 64. 1505
153. Baumann 65. 1242
155. Städt. Gas- und Wasserwerk 66. 2392
157. do. 67. 1506
1508, 1519, 1710
Mühlgrabener Bahn.
——
Pet. 1. Gr. 20. Hyp. II.
Nikolaistr.
2. Kymmel 1. 282
4. St. Riga; Kaserne 9. 279
Schulenstr.
— Kluga 10. 283
6. Hirschberg 11. 285
— Feyerabend 12. 1467
Kirchenstr.
8. Schukschta 23. 401
8b. v. Sengbusch 24. 402
Alexanderstr.
Pet. 1. Gr. 22. Hyp. II.
10. Mündel 1. 724
12. Pagast 4. 779
14. Treyer 5. 778
16. v. Majewsky 6. 777
18. Schmidt 7. 775
20. Kneet 8. 774
22. Bisseneek 9. 773
Dorpater Str.
— Städt. Mietsh. 108. 920
24. 26. Leithan 109. 771
— Kanep 110. 769
Suworowstr.
Mosk. 2. Gr. 29. Hyp. III.
— Taurock 1. 188
28. Kuschke 6. 189
30. 32. Rohwedder 9. 285
34. Jacob 10. 203
36. Pagast 11. 237
— Frischenfeld 14. 252
Marienstr.
— Rosenthal 15. 298
38. Ritterberg 17. 1914
40. Ritterberg 18. 419
42. Adamsohn 19. 361
44. 46. Petranis 21. 304
48. Witt 22. 303
50. Wuschkaln 23. 297
52. Scheffler 24. 315
54. 56. Pihler 25. 481
58. 60. Chitrick 26. 311
62. Frank 28. 475
64. Scheffel 29. 328
66. Tuckum 30. 397
68. Schadewitz u. a. 31. 396
70. Potapow 32. 398
72. Needra 33. 245
— Reimers 34. 327
Sprenkstr.
Mosk. 2. Gr. 32. Hyp. III.
— Chatkewitsch 112. 2117
— Dolgow 1. 1767
74. Petersohn 7. 1566
76. Jaenicke 8. 1565
78. Plath 9. 1618
80. Wolffsohn 10. 1687
82. Kuiwe 11. 1688
84. Hanusowicz 12. 1530
86. Appin 13. 1209
88. Losse 14. 1913
90. Bolschakow 15. 1791
92. Biljun 16. 1792
94. Weydemann 19. 1796
96. Martinsohn 18. 1784
98. Iwanow 17. 1795
100. Leepa 20. 1344
102. Scheinker 21. 1347
— Siering 22. 1255
Wolmarsche Str.
Mosk. 3. Gr. 38. Hyp. III.
104. Waggonfabrik 68. 1387
Mühlgrabener Bahn.

Rodenburgstr.

(Der Rodenburger Graben, an dem die Straße liegt, ist noch ein Rest der Vorstadtbefestigung, die auf königlichen Befehl die beiden schwedischen Generalquartiermeister Rodenburg und Wormskiöld 1652 anlegten.)
Mosk. 1. Gr. 40. Hyp. III.
Popowstr.
— Jürgensohn 27. 773
Kosakenstr.
——
Popowstr.
— Städt. Schulen 120. —
— do. 28. 774
Kosakenstr.

Rodenpoiser Str.

hieß bis 1902 Alte Petersb. Chaussee.
V. O. V. Gr. 86. Hyp. II.
Petersb. Chaussée.
— Mengel (Melgalweland) 8. 1619

V. O. V. Gr. 86. Hyp. V.
— Rosenthal 43. 940
— Vel.-Ver. Mars 32. 904
— Schult 34. 905
— Schkender 35. 906
— Melgail 36. 908
— Ulpe 37. 907
— Martinsohn 41. 931
— Mengel (Weyershof) 9. 72
— 40. —
— Pehsis 38. 913
— Rusching 29. 897
— Mednis 27. 818
— Sweikul 26. 817
15. Austerlad 25. 816
— Kulis 24. 815
— Ramat 22. 771
— Ramat 21. 770
— Palm, Monrepos 14. 73
Private Gr.-Nr.
— Jaunalkšne 1
Palmstr.
— Kenge 2
21. Iwanowa 3
23. Breede 4
25. Blimberg 5
27. Holzmann 6
29. Swirbul 7
31. Upit 8
33. Süß 9
Jute-Str.
43. Bremann 80
Ost-Str.
45. Lakis 81
47. Sprohgis 82

V. O. V. Gr. 91. Hyp. V.
— Barbar 7. 473
59. Sinizin 6. 703
61. Grückmann 5. 474
63. Melle 4. 475
— Chomse 3. 505
— Uhler 21. 948
— Uhlmann 20. 891
— Hackelberg 9. 77
71. Antschew 17. 719
— Steinmann 16. 718
— Kegberg 29. 30. 78
— Städt. Wald 32. —
Petersburger Chaussee.
——

V. O. V. Gr. 86. Hyp. V.
Petersburger Chaussee.
— v. Bulmerincq (Birkenhof) 7. 69
— Palme, Monrepos 14. 73
Private Gr.-Nr.
36. Amolin 85
38. Wiklo 86
40. Ohsol-Dubow 87
42. Amtin 88
44. Sestul 89

V. O. V. Gr. 91. Hyp. V.
Sofienhof.
— Oesterling 8. 811
— Uhler 105. 951
— Uhler 104. 950
— Uhler 103. 949
— Kaukel 101. 892
60. Aunin 100. 893
62. Kruhming 10. 798
64. Blau 11. 720
66. Tenzel 12. 736
68. Lindquist 13. 793
72. Berg 14. 792
70. Puck 15. 717
— Städt. Wald 33. —
Petersburger Chaussee.

Romanowstr.

Pet. 1. Gr. 20. Hyp. II.
Nikolaistr.
1. Pluhme 60. 220
3. von Knorre 61. 240
5. v. Grewingk 62. 239
Schulenstr.
7. Herzberg 72. 431
9. Deubner 73. 237
— Chomse 74. 198
Kirchenstr.
11. 13. Wittram 85. 234
15. Kraftkaln 84. 416
Alexanderstr.

Pet. 1. Gr. 22. Hyp. II.
— Brigader 54. 713
17. Petersohn 56. 825
19. Büjanhoff 57. 827
Brunnenstr.
21. Graf 58. 830
23. Osolin 59. 831
— Richter 60. 908
Dorpater Str.
— Kamkin 69. 834
25. Handw.-Hilfsv. 70. 835
27. Skuiskubris 71. 837
29. Behrsing 72. 838
31. Mündahl 73. 841
33. Lindberg 74. 842
Suworowstr.

Mosk. 2. Gr. 30. Hyp. III.
— Seidler 17. 179
35. Galwin 16. 13
37. Zehder 15. 14
39. Tulischewsky 14. 180
41. Saweljew 13. 173
43. 45. v. Garnysch 12. 178
47. Altan 11. 202
49. Rebe 10. 399
Marienstr.
51. Kumin 136. 210
53. Sablotzkaja 135. 291
55. Krone, Katharinäum 134. —
57. Blumenthal 133. 238
59. Schüler 132. 225
61. Tetter 146. 226
63. Herzberg 147. 377
65. Karlewitz 148. 240
67. Karlewitz 149. 239
Sprenkstr.

Mosk. 2. Gr. 31. Hyp. III.
69. Kornischenkow 66. 989
71. Beibst u. Paukul 65. 976
73. Reymer 64. 784
75. Ohsol 63. 785
77—81. Andersohn 62. 789
83. Wulff 61. 791
85. Iwanowa 60. 792
87.89.91. Kriegsmann 59. 793
93. Kriegsmann 56. 796
95. Kriegsmann 55. 2055
97. Kriegsmann 54. 797
99. Kriegsmann 53. 798
101. Konowalow 49. 981
Polotzker Str.

Mosk. 1. Gr. 40. Hyp. III.
103. Reinhardt 1. 1012
— Krone; Oreler B. 2. 802
Oreler Bahn.
105. Jagodkin 43. 804
107. Semenow 45. 806
109. Jakubaitis 46. 808
Kleine Palissadenstr.
111. Schigin 57. 973
113. Posnikow 58. 809
115. Rudsit 59. 810
115a. Posnikow 60. 987
117. Garfunkel 61. 811
119. Hartmann 62. 925
Lerchenstr.
121. Kroß 67. 815
123. Posnikow 68. 816
125. Beynarowitsch 75. 817
127. Kantor 76. 818
127a. Ges. „Fahne" 77. 819
129. Sewastjanow 78. 821
131. Rasby 79. 822
133. Atlas 80. 1700
135. Maximow 81. 1699
Sadownikowstr.

Mosk. 1. Gr. 43. Hyp. III.
137. Serafimow 100. 827
139. Sprost 99. 828
141. Rig. Ebräergem. 98. 829
143. Sawitzky 97. 831
145. Semenow 96. 1673
147. Semenow 95. 1674
149. Kruhmin 94. 1675
151. Günzburg u. a. 93. 832
153. Lewinsohn 92. 1120
155. Liebmann 91. 833
157. Winkhardt u. Streng 90. 834
159. Bergmann 89. 835
161. Stolberg 88. 837
— Kirschfeld 87. 840
Moskauer Str.

———

Pet. 1. Gr. 20. Hyp. II.
Nikolaistr.
— Lehnert 118. 219
2. Demant-Konstorum 117. 195
4. Wisbor 116. 256
— Chrapowitzky 115. 466
Schulenstr.
6. Pohle 101. 238
8. Bergbohm 100. 236
Kirchenstr.
— Plawneek 86. 235
10. Plawneek 87. 233
12. Alexander-Newski-Kirchenhaus 88. 232
Alexanderstr.

Pet. 1. Gr. 21. Hyp. II.
— Alexander-Newski-Kirche 1. —
14. Hamann 2. 826
16. Wehjin 3. 956
18. 20. Birmann 4. 828
20a. Grünwaldt 6. 829
Dorpater Str.
— Luckstin 83. 905
22. Worotilow 84. 906
24. Behrsin 85. 836
26. Lietz 86. 839
28. 30. Martinsohn 87. 840
32. Neß 88. 843
34. Neß 89. 934
Suworowstr.

Mosk. 2. Gr. 30. Hyp. III.
— Bloßfeldt 18. 12
36. Alexander 21. 152
38. Alexander 22. 154
40. Marggraf 23. 164
42. Kaugar 24. 185
44. 46. Fieckerth 26. 191
48. Leon 27. 200
50. Roman 28. 299
Marienstr.
— Pasnikow 121. 211
52. 54. Muschat 124. 235
56. Ackermann 126. 231
58. Lepin 127. 290
60. Rig. Frauenver. 128. 2433
62. 64. 66. Roman 129. 2324
68. Krewing 106. 175
Sprenkstr.
— Berg 155. 2445
— Laube 156. 2446
— Ballod-Taube 157. 2447
Kurmanowstr.

Mosk. 2. Gr. 31. Hyp. III.
72. Neumann 36. 1018
74. Seemund 109. 2242
76. Klimow 37. 1064
76. Klimow 110. 2327
— Schröder 43. 1919
78. v. Klot 48. 799
80. Skrabsche 47. 800
82. Ohsoling 46. 1020

Mosk. 1. Gr. 40. Hyp. III.
— Krone; Oreler Bahn 115. 2087
— Krone; Oreler Bahn 118. 2087
Oreler Bahn.
— Krone; Oreler Bahn 106. —
84. Braun 42. 1764
86. Schekzer 41. 1762
88. Tarasow 40. 1763
90. Lehmann 39. 1761
92. Pohne 38. 1044
Popowstr.
94. Heymann 36. 227
96. Silbermann 35. 1045
— do. 34. 1902
98. Paschkewitsch 33. 1042
100. Brotin 32. 1041
102. Schamping 31. 1040
104. Kühnemann 30. 1176
Kosakenstr.
106. 108. Russ. Wohlt.-Gesellschaft 21. —
Sadownikowstr.

Mosk. 1. Gr. 43. Hyp. III.
110. Berg 46. 770
112. Rubin 47. 769
147. —
114. Grajewskaja 49. 762
116. Gudakowsky 50. 761
118. Andrussow 51. 763
120. Tusow 52. 768
122. Tusow 53. 767
124. Winkhardt und Strenge 54. 766
Moskauer Str.

Romanowstr., kl.

(siehe auch Romanowstr.)
Mosk. 1. Gr. 43. Hyp. III.
Romanowstr.
145. Semenow 96. 1673
147. Semenow 95. 1674
149. Kruhmin 94. 1675
151. Günzburg u. a. 93. 832
153. Lewinsohn 92. 1120
155. Liebmann 91. 833

Rosenstr.

Stadt 1. Gr. 7. Hyp. I.
Kramerstr.
1. Bruhns 77. 257
3. Hausmann und Schneider 78. 258
5. Brunnert 79. 259
7. Jaksch 82. 256
9. Mentzendorff 84. 254
11. Dahlfeld 85. 227
13. do. 86. 253
Pferdestr.

———

Kramerstr.
2. Siegfried 76. 252
4. Riemer 75. 237
6. Kerkovius 74. 236
8. Ennöhr 73. 235
10. Johannsohn 72. 234
12. Hasselberg 71. 233
14. Schmidt 70. 232
Pferdestr.

Rote Düna.

Pet. 3. Gr. 14. Hyp. II.
Bellenhöfsche Str.
— Städt. Stapelpl. 63. —
— do. do. 62. —
— do. do. 67. —
— Städt. Heuschlag 29. —
Otter-Graben.
— Sihlit 30. 106
Holstenhöfsche Str.
— Rather 31. 105
— Rather 55. 1489
— Ruhtenberg 37. 1334
2. Weidendamm.
— A.-G. „Prowodnik" 2. 1570
— Berlin u. Lurie 1. 1386
Düna.

Rote Str.

Mosk. 4. Gr. 44. Hyp. III.
Witebsker Str.
— Grünupp 81. 1844
4. Städt. Arbeitsh. f. verw. Knaben 82. 2439

2. Leelkok 131. 2285
— Werner 130. 2198
Tulasche Str.
——
Witebsker Str.
— Grünupp 80. 1071
— Friedenberg 78. 992
— Friedenberg 108. 1417
Tulasche Str.

Rudolfstr.

Mosk. 3. Gr. 35. Hyp. III.
Pernauer Str.
— Hartmann 112. 2334
— Städt. Baugrund 113. —
— do. 124. —
— do. 125. —
Sappeurstr.
— Krone; „Monopol" 109. 2312
Mosk. 3. Gr. 35. Hyp. II.
Kronenstr.
— Krone; Livl. Akz.-Verw., „Monopol" 127. 1524
Mühlgrabener Bahn.
——
Mosk. 3. Gr. 36. Hyp. III.
Pernauer Str.
— Stadt-Kasernen 111. —
— Stadt-Baupl. 1. —
Linienstr.
Mosk. 3. Gr. 35. Hyp. II.
— Norwell 129. 994
— Krone; Livl. Akz.-Verw., „Monopol" 128. 1524
Mühlgrabener Bahn.

Rübenstr.

(Thorensberg.)
Mit. 1. Gr. 54. Hyp. IV.
Kleine Altonaer Str.
1. Dorneth 66. 306
3. Köster 65. 305
5. Zihrul 64. 1225
— 100. —
——
Kleine Altonaer Str.
— Preedit 61. 329
2. Kath. Wohlt.-Ver. 62. 353
4. Agthe 63. 342

Ruhenthalsche Str.

(Nordeckshof.)
Mit. 2. Gr. 66. Hyp. VI.
Frauenburgsche Str.
— Kiesis 125. 191
1. Jankowsky 124. 456
3. Reinberg 123. 193
Schrundensche Str.
——
Frauenburgsche Str.
— Stuge 101. 195
— Hauk 102. 196
Schrundensche Str.

Rujensche Str.

Mosk. 3. Gr. 37. Hyp. III.
Wolmarsche Str.
1. Ballod 134. 2281
3. Himmelreich 135. 2274
5. Freymann 136. 2309
7. Kapostin 137. 2277
Pernauer Str.
——
Wolmarsche Str.
— Lasdowsky 143. 2343
2. Kljawin 142. 2347
4. Rosenthal 141. 2346
6. Postneek 140. 2333
8. Negotin 139. 2397
Pernauer Str.

Rumpenhöfsche Str.

Mosk. 3. Gr. 37. Hyp. III.
Helenenstr.
1. Baum 104. 2165
3. Wannag 108. 2184
5. Pirag 109. 2190
7. Liebeck 138. 2301
9. 11. Pauls-Pastorat 7. —
13. Bagun (Behrsin) 111. 2191
15. Kirbis 119. 2222
17. Bankewitsch 118. 2228
19. Sehje 117. 2224
Wolmarsche Str.
21. Bulle 120. 2244
23. Bulle 121. 2300
25. Deglau 122. 2331
27. Sesnew 123. 2227
Pernauer Str.
——
Mosk. 3. Gr. 38. Hyp. III.
— Städt. Stapelpl. 99. —
29. Akt.-Ges. Klein 81. 2189
Mühlgrabener Bahn.
— Städt. Marktplatz 94. —
— Städt. Bauplätze 96. —
Rjäjansche Str.
——
Mosk. 3. Gr. 71. Hyp. V.
— Apping 86. 370
2a. Rucks 122. 364
2b. Strautneek und Andersohn 87. 311
— Eljaschew 124. 393
4. Kron 89. 305
— Preedit 90. 495
— Lihn 91. 306
10. Andersohn 92. 303
Bärenhöfsche Str.
— Ploring 175. 887
— Bankowitsch 176. 888
— Eljaschew 107. 405
14. Scheffler 108. 378
(Moordorf.)
——
Adlerstr.
Mosk. 3. Gr. 37. Hyp. III.
— Paulskirche 6. —
— St. Riga; Elementarschule 165. —
Revaler Str.
— Städt. Bauplatz 160. —
Pernauer Str.
2. Grahwel 124. 2245
4. Basewitsch 126. 2304
6. Swinte 127. 2275
8. Sehje 128. 2288
Obere Str.
— Städt. Bauplätze 3. —
Mühlgrabener Bahn.
——
Mosk. 3. Gr. 38. Hyp. III.
Moordorfsche Str.
— Städt. Gartenld. 78. —
——
Mosk. 3. Gr. 71. Hyp. V.
1. Kruhm 62. 316
1a. Preedait 123. 363
3. Kilkewitz 76. 355
3a. Kleinberg 120. 339
— Laßmann 78. 619
— Upmal 180. 967
7. Upmal 79. 369
9. Dunzewitsch 81. 368
— Chomse 82. 603
9b. Plaut (Plo) 156. 591
11. Schönefeldt 85. 540
— Meyer 152. 560
— Wihksne 147. 555
(Moordorf.)

Runöer Str.

(Kiepenholm.)
Mit. 2. Gr. 62. Hyp. IV.
Kleine Düna.
— Jegorow 95. 1393
— Wiegand 18. 145
Matrosenstr.
——
Kleine Düna.
— Jegorow 3. 1387
— Reimann 4. 150
Matrosenstr.

Russowstr.

V. O. V. Gr. 85. Hyp. V.
Meinhardstr.
— Rig. Baugesellsch. (Dragunshof) 16. 107
Plettenbergstr.
——
Meinhardstr.
— Agthe (Heilshof) 25. 627
— Rig. Baugesellsch. (Dragunshof) 16. 107
Plettenbergstr.

Rutzausche Str.

(Champetre.)
Mit. 2. Gr. 76. Hyp. VI.
Kalnezeemsche Str.
— Baumann 144. 419
— Murneek 155. 451
Wolgundsche Str.
— Ruhbant 120. 1066
3. Isack 171. 1152
3a. Rabe 322. 1143
5. Urban 119. 1420
— Zerus 188. 833
Salwensche Str.
— Jansohn 101 1147
7. Inken 186. 1227
9a. Bulle u. Gust 282. 1342
11. Wabbing 283. —
13. Weinberg 284. —
15. Karnit 285. —
17. Swareneek 290. 1267
— Brempel 289. 1429
Champetresche Str.
——
Mit. 2. Gr. 81. Hyp. VI.
19. Rohze 98. 1483
21. Gahlblaub 99. 1296
23. Pohl 93. 1263
25. Sidorow 94. 1470
Irmlausche Str.
——
Mit. 2. Gr. 76. Hyp. VI.
Kalnezeemsche Str.
— Volkmann 145. 762
— Baltgail 129. 435
Wolgundsche Str.
2. Mickelsohn 165. 1375
4. Petrowski 166. 1462
6. Zuschau 167. —
— Kutschis 324. 1514
8. Kurbe 168. —
Salwensche Str.
10. Zenna 169. 835
12. Gurnau 170. —
14. Andersohn 297. 1438
16. Spahring 296. —
18. Kunstin 295. —
20. Gust 294. —
22. Fitzner 291. 1344
Champetresche Str.
Mit. 2. Gr. 81. Hyp. VI.
— Ritur 101. 1284
24. Grikkis 100. —
— Essert 92. 1336
Aststr.
26a. Abol 67. —
— Markwotisde 66. 1305
Irmlausche Str.

Sachsenstr.

(Ilgezeem.)
Mit. 2. Gr. 63. Hyp. IV.
Dünamündesche Str.
— Lomani 70. 1121
— Lomani 74. 2048
— Lomani 75. 1573
Kleine Düna.
——
Dünamündesche Str.
— Konv. z. h. Geist 73. 1219
Kleine Düna.

Sackgasse.

Schloßstr. zwischen 11 und 13.
Stadt 1. Gr. 8. Hyp. I.
1. 3. Mentzendorff 25. 30
5. Bierich 23. 27
——
Schloßstr.
— Brittischer Kirchen- u. Armenfonds 16. 37
— do. 17. 38
— Britt. Kirchen- u. Armenfonds 18. 28

Sadownikowstr.

Mosk. 1. Gr. 40. Hyp. III.
Mühlenstr.
1. Klimow 8. 115
3. Kreyenberg 9. 505
5. 7. Kreyenberg 10. 102
— Jesuskirch.-Adm. 13. —
9. Lewstein 16. 101
— St. Riga; Quartieramt 24. 772
11. Schenkolowitsch 119. 2303
13. Lopatnikow 20. 771
— Russ. Wohlt.-Ges. 21. —
Romanowstr.
15. Maximow 81. 1699
17. Glückmann 82. 820
Jakobstädtische Str.
19. Kühnemann 91. 1435
21. Rolkowsky 92. 1015
23. Chaitin (Chaikin) 93. 1016
25. Issajew 94. 2138
27. Berkowitz 95. 1006
29. Nikonorow 96. 1007
— do. 97. 1008
Palissadenstr.
Mosk. 1. Gr. 39. Hyp. III.
31. Krasnikow 79. 1022
33. Leontjew 80. 1010

35. Schultz 81. 1436
37. Nutonorow 82. 1009
39. v. Constantinowitsch 83 974
41. Schigin 84. 1709
43. Filimonow 85. 957
45. Uhlmann 86. 958
47. Blagoweschtschensky 87. 959
49. Suslow 88. 956

Katholische Str.

Mosk. 1. Gr. 43. Hyp. III.

Mühlenstr.

2. Ursanowitsch 45. 439

Strusenstr.

— v. Böhlendorff 144. 2427
4. Berg 46. 770

Romanowstr.

6. Serafimow 100. 827
8. Balkin 101. 1527
10. Lütschek 102. 1528
12. 14. Antipow 103. 825
16. Druschkow 104. 824
18. Antipow 105. 826
20. Sadownikows Armenhaus 108. 968
22. Skuje 109. 963
24. Fromitsch 110. 962
26. Rippenbein 111. 965
28. Pokrow 112. 964

Katholische Str.

Sägerstr.

Pet. 3. Gr. 15. Hyp. II.

Dampfstr.

— Pahrup 27. 1241
1. 3. 5. Kukuschnikowa u. A. 24. 1416

V. O. V. Gr. 15. Hyp. V.

Nordstr.

— Brauerei Waldschlößchen A.-G. 20. 114

Schienenstr.

Mühlgrabener Bahn.

Pet. 3. Gr. 15. Hyp. II.

Dampfstr.

— Ernstein 29. 1142
2. Skudre 37. 1145
— Wiegandt 38. 1146

Nordstr.

— Leineek 111. 1528
4. Genning 46. 1213

Hapsaler Str.

4a. Ickmann 47. 1380
6. Bach 56. 1186

Adolfstr.

— Städt. Bauplätze 57. —

Schienenstr.

Mühlgrabener Bahn.

Säulenstr.

Pet. 1. Gr. 20. Hyp. II.

Nikolaistr.

1. 3. 5. Lietz & Grundmann 4. 433
7. Johannson 6. 447

Schulenstr.

9. Roman 17. 434
11. Peterpauls-Brüderschaft 18. 274
13. Hofmann 19. 271

Kirchenstr.

15. Hammer 29. 407

Alexanderstr.

Pet. 1. Gr. 22. Hyp. II.

— Ohsoling 16. 723
17. Hartwig 15. 784
19. Alksne 14. 786
21. Mentzendorff 13. 788
23. Dohnberg 12. 791
25. Kamien 11. 793
— Wihkul 10. 794

Dorpater Str.

— Sarring 106. 919
27. Bauler 105. 795
29. Lapinsky 104. 796
31. Engelhardt 103. 798
33. v. Ertzdorff-Kupffer 102. 799
35. v. Lawcewicz 101. 801
37. Otljagow 100. 964

Suworowstr.

Mosk. 2. Gr. 29. Hyp. III.

39. Behrsing 3. 159
41. Klingenberg 4. 160
43. Bocke 5. 161
45. Dulckeit 7. 1970
47. Nöckel 8. 177
49. Ohsoling 12. 186
49a. Kaufmann 13. 197
— Andersohn 125. 2393

Marienstr.

— Lasdin 57. 208
51. Sarutzki 55. 247
53. Wilson 54. 266
55. Uppit 53. 270
57. Schönberg 52. 1288
59. Sarrin 51. 337
61. Weiß 50. 264
63. Ebr.-Betgemeinde 49. 287
65. Kuschke 48. 336
67. 69. Freyberg 46. 1953
71. Abolin 45. 268
73. Kuntzendorff 44. 352
75. Krasowski 43. 351
77. Witing 42. 471
79. Shurawlew 41. 472
81. Feil 40. 323
83. 85. Blumenthal 39. 321
— Jakobsohn 37. 319

Sprenkstr.

Mosk. 2. Gr. 32. Hyp. III.

87. Ertack 6. 1180
89. Dolgow 1. 1767
91. Sinka 36. 1183
93. Sinka 35. 1536
95. Ruben 34. 1184
97. Bersing 33. 1206
99. Schagat 32. 1277
101. Jakowlew 30. 2137
103. Ljächowitsch 31. 1531
105. Nikitin u. a. 29. 1208
107. Mitschnik 28. 2413
109. Bitschichin 27. 2187
111. Woiczechowski 26. 1850
113. Hoffmarck 25. 1345
115. 117. Wassiljew 24. 1346
119. Waggonfabrik 23. 1387

Wolmarsche Str.

Pet. 1. Gr. 20. Hyp. II.

Nikolaistr.

— Heinrichsen 52. 262
2. Forup 51. 260

Schulenstr.

4. 6. Sommer 41. 263
8. Scholz 40. 265
— Langewitz 39. 266

Kirchenstr.

10. Brieger 30. 567
12. Kudrjatschew 31. 408

Alexanderstr.

Pet. 1. Gr. 22. Hyp. II.

14. Donner 17. 722
16. Skuiskuber 18. 783
18. Mehlbart 19. 785
20. Pohluleite-Pohl 32. 787
22. Zehrp 33. 790
24. Ritterberg 34. 963
26. Kadner 35. 792
28. Klumberg 36. 918

Dorpater Str.

30. Trambatzky 96. 917
32. Klüggemann 97. 797
34. Kaplan 98. 800
— Chrustalew 99. 802

Suworowstr.

Mosk. 2. Gr. 29. Hyp. III.

— Mester 112. 166
36. Spiridonow 111. 314
38. Reding 110. 169
40. Birk 109. 170
42. St. Riga; Pferdepost 108. 2033
44. Beckmann 107. 194
46. 48. Zietemann 106. 215
50. Proschkowitz 104. 199
— Meißner u. a. 103. 466

Marienstr.

— Schilling 58. 259
52. Birkmann 59. 357
54. Wihksne 63. 265
56. Steinert 64. 260
58. Steinert 65. 288
60. Steinert 66. 273
62. Steinert 67. 271
64. Kastrowsky 68. 275
66. Radsing 69. 276
68. Bjelskaja und Baschuk 70. 436
70. Mitrewitz 71. 329
72. Zelmin 72. 401
— Schagarin 73. 310

Sprenkstr.

Mosk. 2. Gr. 32. Hyp. III.

— Riwosch 51. 1179
74. Stürmer 50. 1757
76. Kramer 49. 1181
78. Liebeck 48. 1343
80. Markelow 47. 1349
82. Berg 46. 1350
84. I. Ueberd. Spark. 45. 1194
86. Breckter 44. 1182
88. Deutsch 43. 1207
90. Alexejew 37. 1694

Gerberstr.

92. Sarring 81. 1539
94. Petersohn 82. 1562
96. Ohsoling 83. 1274
98. Hösserich 84. 1765
100. Majewskaja 85. 1283
102. Lutz 86. 1790
104. Klein 87. 1356
106. Schönberg 88. 367
108. Seemel 89. 486
110. Wittenberg 90. 1355
112. Bartaschewitz 91. 1353
114. Behrsing 92. 1805
— Kuhmin 113. 2453
— Kristowsky 93. 1804

Wolmarsche Str.

Salamander-Str.

V. O. V. Gr. 91. Hyp. V.

Petersburger Chaussee.

— Gef. Kuplast 67. —
— Gesinde Pohle 69. —

Pleskauer Bahn.

— Krone; Station Jägel 71. 283
— A.-G. „Merkur" 73. 571

Martinshöffsche Str.

Petersburger Chaussee.

— Strasdenhöffsche Schule 61. —
— Gef. Wetz-Giese 65. —
—
—

Pleskauer Bahn.

— Firth & Goile; Salamander-Werke 72. 621
— Städt. Wald 75. —

Martinshöffsche Str.

Salwensche Str.

(Sassenhof.)

Mit. 2. Gr. 76. Hyp. IV.

Sassenhöffsche Str.

— Ore 255. 1783
— Denissow 254. 1836
— Melder 253. 1799
— Melder 252. 1801

Irmlausche Str.

(Champêtre.)

Mit. 2. Gr. 76. Hyp. VI.

29. Jantschis 320. 1115
31. Wawul 111. 979
33. Abohl 112. 1198
35. Deling 113. —
37. Babin 114. —
39. Lewan 115. 1105
41. Eikert 116. 500
43. Einert 117. 450
59a. Ohsoling 118. 498
59b. Zehrus 188. 833

Nutzausche Str.

— Kurbe 168. —
61. Sahlit 298. —
63. Purring 299. —
65. Dietrich 300. —
67. Lahz 301. 1504
69. Amol 302. —
71. Jurewitsch 303. 1415
73. Lejneek 304. —
75. Opsenberg 305. —
77. Pawassar 306. —
79. Filipowicz 307. —
— Rings 308. 1352

Appusensche Str.

Mit. 2. Gr. 81. Hyp. VI.

— Balzer 212. 1425
83. Strelneek 213. 1547
85. Glemcz 214. —
87. Karkowsky 215. —
89. Andersohn 216. 1306
91. Rudsit 217. —
93. Baschul 218. —
95. Sihpol 219. —
97. Lassis 220. —
99. Schlaue 221. —
101. Pupol 222. —
103. Altan 223. —
107. Bekmann 224. —
— 225. —
— Rose 228. 1433

Pleskodahlsche Str.

— Redmer 191. 1346
109. Scheier 190. —
111. Lapse 189. —
113. Rose 188. 1519
115. Rose 187. 1468
117. Pelken 186. —
119. Hahn 185. —
121. Pagast 184. —

1. 283
3. 571
.
ee.
1. —
5. —
2. 621
. —
tr.
. IV.
. 1783
. 1836
. 1799
. 1801
VI.
1115
979
1198
—
1105
500
450
498
833
—
—
—
—
1504
—
1415
—
—
—
1352
VI.
425
547
—
306
—
—
—
—
—
—
33
46
—
—
19
68
—
—

125. Rudowski 182. 1397
— Bumann 181. —
Solitüdenstr.

(Sassenhof.)
Mit. 2. Gr. 76. Hyp. IV.
Sassenhöffsche Str.
— Beyrodt 251. 1744
4. Oglewitz 250. 2009
— Rosenthal 249. 1991
— Rosenthal 248. 1800
— Rosenthal 247. 1823
6. Roman 246. 1798
Irmlausche Str.
(Champêtre.)
Mit. 2. Gr. 76. Hyp. VI.
46. Wiemer 269. 1364
48. Strauß 274. —
50. Ripprard 275. 1419
52. Joachimowicz 276. —
54. Salkit 277. 1322
56. Wezbarsding 278. —
58. Rajchmann 279. 1460
60. Runowald 280. —
62. Tabak 281. 1407
64. Jansohn 101. 1147
Rutzausche Str.
66. Zenna 169. 835
Mit. 2. Gr. 81. Hyp. VI.
68. Tilberg 127. 1327
70. Awotin 128. 1478
72. Sihm 129. —
72a. do. 130. —
74. Sawitzky 131. —
74a. Spehr 132. —
76. Stollmann 133. —
76a. Stollmann 134. —
78. Muzzing 135. —
78a. Ergelneek 136. 1463
80. Burnowski 137. —
— Müller 139. 1355
Appusensche Str.
— Petrow 245. —
80a. Kaprano 244. —
82. Stadding 243. —
84. Melder 242. —
86. Kiwit 241. 1524
88. Bersin 240. —
90. Dietrichsohn 239. —
92. Welmer 238. 1455
94. Karkling 237. —
98a. Tarksch 236. —
98. Maaken 235. —
100a. Teitz 234. —
102. Kreuzberg 233. —
104. Jurrewitsch 232. —
— Plesnewitsch 229. 1445
Pleskodahlsche Str.
— Kirra 272. 1535
— 273. —
— Osche 274. —
110. Bullis 275. —
112. Krieschuk 276. 1472
114. Bergel 277. —
116. Simsohn 278. —
118. Kempf 279. —
120. Behring 280. —
122. Bartsch 281. —
124. Undul 282. —
126. Lungis 283. —
Solitüdenstr.

Samitensche Str.

(Alter Lagerplatz.)
Mit. 2. Gr. 75. Hyp. VI.
Mesothensche Str.
— Schmidt-Jeschkis 88. 49

— Schauberg 87. 351
— do. 143. 857
— Weinberg 86. 42
Spirgensche Str.

Libausche Str.
— v. Rautenfeld 81. 50
— do. 82. 281
Lemburgsche Str.
— Vormeister 203. 1295
— Kolobkow 84. 44
Spirgensche Str

Samsonstr.

V. D. V. Gr. 84. Hyp. V.
Kettlerstr.
— v. Salzmann 73. 873
— Gilewitsch 88. 943
— Danziger 36. 756
Lübecker Str.
— Düsing 35. 738
— Gersdorf 29. 733
— 25.
— Brak 53. 775
— Hahn-Banisch 55. 768
— 77. —
Straße.
— Weber 32. 878
Hamburger Str.
— Werther 44. 875
— Pander 43. 747
— Pander 31. 739
— Häusermann 30. 734
— 70. —
— Jürgens 28. 807
— Jürgens 27. 742
Wasastr.

Kettlerstr.
— v. Büngner 51. 828
— v. Büngner 66. 832
Lübecker Str.
— Eiste 24. 737
— Feitelberg 16. 704
— 34. —
Hamburger Str.
— Marxhausen 33. 740
— Ruetz (Grauenhof) 40. 309
Straße.
— 59. —
— Baugef.; Meyershof 10. 110
Wasastr.

Sandstr.

Stadt 1. Gr. 6. Hyp. I.
Scheunenstr.
1. 3. Versich.-Ges. „Rossija" 26. 301
5. v. Helmersen 25. 300
7. v. Rüdiger 24. 299
9. Ricklas 23. 298
Kleine Brauerstr.
— Nord. Ges. g. Kr. 22. 297
13. do. 21. 296
15. Pluhme 19. 295
17. Reppien 18. 294
19. Jaksch 17. 293
21. Hansen 13. 292
Kleine Sandstr.
23. 25. Russ.-Asiat. Bank 6. 162
27. Kreditv. d. Hausb. 4. 160
29. Salomonsohn 3. 159
Kleine Schmiedestr.

Stadt 2. Gr. 9. Hyp. I.
— Konsumverein „Selbsthilfe" 40. 175
Basteiplatz.

Stadt 1. Gr. 8. Hyp. I.
Jakobsstr.
2. II. Ges. geg. Kr. 78. 124
4. Stamm 79. 123
6. Lüth 80. 125
8. I. Ges. geg. Kred. 81. 120
10. do. 82. 126
Brauerstr.
12. 14. Bobrow 132. 134
16. Meschgail 134. 136
18. Ignatjewa 135. 137
20. II. Feuerverf.-G. 136. 138
22. Armitstead 137. 139
24. Armitstead 138. 140
26. Armitstead 139. 141
28. Friedmann u. a. 140. 142
30. do. 142. 143
32. Spence 143. 144
34. Brinkmann 144. 145
36. Gizycki 145. 146
Lärmstr.
38. St. Riga; ehem. Pulverturm; Rubonia 115. —
Basteiplatz.

Sandstr., kleine.

Stadt 1. Gr. 6. Hyp. I.
Sandstr.
1. Hansen 13. 292
3. Hirschberg 11. 291
Kleine Pferdestr.
5. Scheffler 7. 340
Kleine Schmiedestr.
7. 9. Pluhme 102. 341
Kleine Königsstr.
11. Lange 100. 289
13. Orlowsky 99. 288
15. Ofin 97. 287
17. Kramer 95. 344
19. Wyrzykowski 94. 285
Wallstr.

Sandstr.
2. 4. Russ.-Asiat. Bank 6. 162
Kleine Schmiedestr.
6. Oschee 104. 168
— v. Trompowsky 105. 167
— Mittelstädt 109. 173
8. v. Lieven 110. 169
Kleine Königsstr.
10. Andersohn 112. 170
12. Beiziger 113. 171
Wallstr.

Sappeurstr.

Mosk. 3. Gr. 35. Hyp. III.
Pionierstr.
— Brigder 108. 2381
1a. Brigder 118. 2401
1. Dresk 119. 2398
3. Pruhs 120. 2399
— Städt.Baugrund 121. —
— dto. 122. —
— dto. 123. —
— dto. 125. —
Rudolfstr.

Pionierstr.
Mosk. 3. Gr. 35. Hyp. III.
— Krone; „Monopol" 109. 2312
Rudolfstr.

Saratowsche Str.

Mosk. 4. Gr. 46. Hyp. III.
Ebräerstr.
— Städt.Baugrund 144. —
— St. Riga; Elementarschule 152. —
— Balk 106. 1532
— Städt.Baugrund 145. —
Tambowsche Str.
— Städt. Kaserne 130. 2073
— Städt.Baugrund 125. —
Rjasansche Str.

Löwenstr.
— Städt. Bauplatz 128. —
— 151. —
— Stadt-Kasernen 136. —
Tambowsche Str.
— Liebesmann 134. 2248
— Städt.Baugrund 127. —
Rjasansche Str.

Saßmackensche Str.

(Nordeckshof.)
Mit. 2. Gr. 67. Hyp. VI.
Hofesstr.
— Seimann 143. 168
2. Mauring 141. 167
4. Reim 140. —
6. Luntsche 139. 166
8. Repp 138. 165
— Ohsol 137. 501
Davidstr.
— Franz 133. 625
— 160. —
— Wihtol 131. 350
Schulzenhöffsche Str.

Hofesstr.
— Eckmann 144. 635
— Carlile u. Zimmermann 178. 1093
Schulzenhöffsche Str.

Sassenhöffsche Str.

(Sassenhof.)
Wolgundsche Str.
Mit. 2. Gr. 76. Hyp. IV.
— Baltmann 210. 1905
— 257. —
— Flaumann 338. 2072
— Sassenh. Baumwollspinnerei 259. 1913
— Pychlau und Campenhausen 193. 1572
Champêtresche Str.
— Ges. Motor 184. 1568
— Schnakenburg 23. 992
— Kaminskaja 45. 1053
Kandauer Str.

Wolgundsche Str.
— Henning 264. 1797
— Eiche 205. 1645
— Franzkewitsch 256. 1752
— Ore 255. 1783
Salwensche Str.
7. Beyrodt 251. 1744
9. Zehder 239. 1741
Stendensche Str.
— Pychlau 238. 1776
— Ges. Motor 215. 1707
Champêtresche Str.
— Campenhausen 204. 1596
— Schnakenburg 23. 992
— Grünupp 44. —
Kandauer Str.

Sauckensche Str.
(Nordeckshof.)
Mit. 2. Gr. 66. Hyp. VI.
Frauenburgsche Str.
— Stuge 101. 195
1. Hauk 102. 196
3. Breede 103. 194
— Siegert 104. 777
Kuckuckstr.
——
Frauenburgsche Str.
— Kleinberg 100. 198
2. Krause 98. 197
4. Behrsing 97. 202
— Behrsing 96. 201
Kuckuckstr.

Schalstr.
Stadt 1. Gr. 7. Hyp. I.
Dünaufer.
— Städt. Marktpl. 150. —
— Stadt-Marktbude 149. —
1. Eiche 148. 194
Kämmereistr.
3. Semenow 134. 199
— do. 135. 200
Jungfernstr.
5. Kudrjatschew 133. 206
7. Jaksch 132. 207
9. Jaksch 131. 208
11. Jaksch 130. 209
13. Lösevitz 129. 210
Kleine Neustr.
——
Stadt 1. Gr. 1. Hyp. I.
Rathausplatz.
2. Ges. Ressource 98. 651
4. Hartmann 100. 655
6. Woltner 102. 653
Reußische Str.
8. Kudrjatschew 103. 661
Kämmereistr.
10. Kusubow 116. 669
— Stadt-Marktbude 117. —
— Städt. Markt 118. —
Dünaufer.

Schanzenstr.
Pet. 3. Gr. 17. Hyp. II.
Duntenhöfsche Str.
— Ballod, gen. Taube 61. 1045
Rote Düna.

Pet. 2. Gr. 24. Hyp. II.
— Stadt-Heuschlag 80. —
Zentral-Güter-Bahnhof.
——
Pet. 3. Gr. 17. Hyp. II.
Duntenhöfsche Str.
— Krone; Kriegshospital 60. —
Rote Düna.

Pet. 2. Gr. 24. Hyp. II.
— Stadt-Heuschlag 83. 1269
— do. 82. —
— do. do. 81. —
Zentral-Güter-Bahnhof.

Scharrenstr.
Stadt 1. Gr. 1. Hyp. I.
Kalkstr.
1. Kerkovius 1. 609
3. Hartwig 2. 608
Münzstr.
7/1. 2. Hartwig 8. 603
— do. 9. 600
7/3. St. Riga; Scharren 10. 602
7/4. Kleinfeld 11. 599
7/5. Scheffler 12. 601
7/6. Scheffler 13. 598
7/7. Scheffler 14. 607
7/8. Scheffler 15. 606
7/9. Hoffmarck 16. 970
7/10. Scheffler 17. 605
7/11. 12. Scheffler 18. 604
Kleine Scharrenstr.
9. Jansohn 25. 596
11. Weiß 27. 595
13. Plates 28. 995
15. Mitschke 30. 594
17. St. Riga, Scharren 31. 1015
17/1. do. do. 32. 586
17/2. do. do. 33. 587
17/3. do. do. 34. 591
17/4. do. do. 35. 588
17/5. do. do. 36. 589
17/6. do. do. 37. 592
17/7. do. do. 38. 585
17/8. do. do. 39. 593
17/9. 10. do. 40. 590
19. Städt. Wohngeb. 42. 621
21. Braun u. Frey 43. 584
23. Wintsch 44. 622
25. Feitelberg 45. 583
27. Feitelberg 46. 452
Sünderstr.
——
Stadt 1. Gr. 2. Hyp. I.
Kalkstr.
2. Wulffius 78. 576
4. Hirschfeldt 79. 577
6. Deubner 80. 578
8. Taube 81. 579
10. Konv. z. h. Geist 87. 1031
12. do. 82. 580
14. do. 83. 581
16. do. 87. 1031
18. Jacoby 84. 582
20. Städt. Mietsh. 85. 1018
22. Eck's Konvent 86. —
Johannishof.
24. Johannis-Kirche 112. 552
Johannisstr.
— St. Riga; Scharren 129. 551
— Preiß 130. 453
Weberstr.

Scharrenstr., kl.
Stadt 1. Gr. 1. Hyp. I.
Münzstr.
— Hartwig 8. 603
— Hartwig 9. 600
— St. Riga; Scharren 10. 602
— Kleinfeld 11. 599
— Scheffler 12. 601
— Scheffler 13. 598
— Scheffler 14. 607
— Scheffler 15. 606
— Hoffmarck 16. 970
— Scheffler 17. 605
— Scheffler 18. 604
Scharrenstr.
——
Münzstr.
5. Rings 20. 615
7. Rukeyser 24. 597
— Jansohn 25. 596
Scharrenstr.

Schaulensche Str.
(Nordeckshof.)
Mit. 2. Gr. 66. Hyp. VI.
Bullensche Str.
— Baron Grothuß 3. 249
1. Feldmann 2. 247
— Zinnis 1. 244

Mit. 2. Gr. 67. Hyp. VI.
— Wigdorsohn 76. 239
Dondangensche Str.

Mit. 2. Gr. 66. Hyp. VI.
3. Stebre 9. 645
5. Lejneek 10. 668
7. Bersin 11. 1444
Ringensche Str.
9. Rickmann 12. 684
— Griewing, gen. Jacobsohn 13. 178

Mit. 2. Gr. 67. Hyp. VI.
Nußstr.
— Grünberg 65. 232
15. Dsedre 64. 241

Mit. 2. Gr. 77. Hyp. VI.
— Parre 32. —
Zementstr.
——
Mit. 2. Gr. 67. Hyp. VI.
Essenhöfsche Str.
— Dubow 77. 236
2. Wigdorsohn 76. 239
4. Drawneek 75. 510
— Wigdorsohn 76. 239
Nußstr.
— Schied 66. 728
Lange Str.
8. Ohs 59. 253
10. Mentz 60. 326
12. Sunde 61. 1189
14. Wilzing 62. 685
Zementstr.

Scheunenstr.
Stadt 1. Gr. 6. Hyp. I.
Kalkstr.
1. Scheuber 59. 277
Kleine Jungfernstr.
3. Plozek 57. 319
5. Donner 56. 372
Stegstr.
7. 9. Scheuber u. a. 45. 317
11. St. Riga; Steuer-Verwaltung 42. 316
Gildstubenstr.
13. Krakau 41. 312
15. Zimmermann 40. 311
17. Stamm 35. 310
19. Stahlberg 34. 309
Pferdestr.
21. Kymmel 33. 308
23. 25. Kuntzendorff 31. 306
27. 29. 31. Rigaer Kommerzbank 29. 304
33. Vers.-Gesellsch. Rossija 26. 301
Sandstr.
——
Stadt 1. Gr. 7. Hyp. I.
Kalkstr.
2. Beck 105. 276
Kleine Jungfernstr.
4. Thomse 104. 322
6. Langer u. a. 102. 323
8. Herrmann 101. 379
Kleine Münzstr.
10. Pfeiffer 91. 324
12. Elbeck 90. 325
16. Blankenstein 88. 262
Kaufstr.
18. Dahlfeld 86. 253
20. v. Kieseritzky 87. 326
Pferdestr.
22. Löbmann, Weiß u. Laurenzitsch 69. 327
— Schmidt-Landenberg 68. 328
Kl. Jakobsstr.
26a. Kause 65. 329
26. Donner 64. 230
28. Jansohn 63. 229
30. 32. Kröpsch 62. 228
Schloßstr.

Schienenstr.
Pet. 3. Gr. 16. Hyp. II.
Eichenstr.
— Verein gegen den Bettel 37. —
Aivlstr.
— St. Riga; II. Kinderasyl 35. 1267
Espenstr.
— v. Sengbusch 107. 1446
Glasstr.
— Kerkovius 2. 1242
— Prowodnik, A.-G. 1. 1418

Pet. 3. Gr. 16. Hyp. II.
Simonstr.
— Frühlings-Verein 80. 1220
Brückenstr.
— Brock 68. 1424
— Städt. Bauplatz 67. —
Pilgerstr.
— Trinit.-Kirchhof 20. —
Allascher Str.
— Städt. Baupl. 18. —

Pet. 3. Gr. 15. Hyp. II.
Lemsaler Str.
— Städt. Baupl. 112. —
Spatenstr.
— Städt. Baupl. 57. —
Sägerstr.

V. D. V. Gr. 15. Hyp. V.
— Brauerei „Waldschlößchen" 20. 114

V. D. V. Gr. 15. Hyp. II.
— Lietz 13. 1509
Adselsche Str.

V. D. V. Gr. 15. Hyp. V.
— Drauding 101. 362
— Städt. Baupl. 11. —

Schiffsstr.
(Groß-Klüversholm.)
Mit. 1. Gr. 49. Hyp. IV.
Steinstr.
— Städt. Mietshaus 89. 20
1. do. 88. 21
5. 7. Joffe 87. 24
Häringsstr.
9. Städt. Baupl. 86. 29. 30
Schoonerstr.
11. Saußmann, gen. Zihrul 83. 36
13. Henning 81. 1307
Trinitatisstr.

15. St. Riga; Polizei-Verwaltung 80. 1380
17. St. Riga; Feuerwehr-Depot 80. 1380
19. 21. Kolberg 79. 42
— Städt. Stapelpl. 2. —
— do. 154. —
Flaggenstr.
25. Rig. Börsen-Komitee Seemannsh. 1. 104. 105
Durchbruch.
——
Steinstr.
2. Bulling 90. 19
4. Mandel 91. 98
6. Jankowski 92. 22
8. 10. Kirstein 93. 23
12. Sokolewitsch 94. 25
14. Jannsohn 95. 26
16. Hoffmann 96. 27
Schoonerstr.
22. 24. Herrnberger 63. 35
26. Lange 66. 39
Trinitatisstr.
28. 30. Stahl 77. 41
32. 34. Sawin 76. —
36. Nevermann 75. 43
38. Jerosejewa 74. 45
40. Bockrodt 169. 2066
Kleine Trinitatisstr.
42. Trinitatiskirche 5. 1906
44. 46. 48. Lange & Sohn, Akt.-Ges. 7. 48
Flaggenstr.

Schlachthausstr.

Pet. 3. Gr. 14. Hyp. II.
2. Weidendamm.
— Stadt. Schlachth. 43. —
Bellenhöfsche Str.
——
2. Weidendamm.
— Städt. Stapelpl. 45. —
Bellenhöfsche Str.

Schlocksche Str.

(Schwartzenhof.)
Mit. 2. Gr. 60. Hyp. IV.
Kalnezeemsche Str.
1. Abbul 117. 1916
1a. Bisseneek 104. 1777
3. Bong 51. 930
5. Behrsin 50. 931
7. Woronzow 49. 917
9. Behrsin 48. 916
11. Schumann 47. 669
13. Stahlberg 46. 915
15. Blau 148. 2055
Martinsstr.
17. Jonathan-Verein 44. 962
19. v. Issajew 43. 781
21. Münx 72. 1445
— Sahlup 93. 1637
Hagensberger Str.
21a. Herminghaus, Voormann und Rahlenbeck 40. 897
23. Rathminder 41. 898
Baldohnsche Str.
25. Rahlenbeck 38. 780

(Sassenhof.)
Mit. 2. Gr. 64. Hyp. IV.
Goldinger Str.
27. Hösly 84. 1021
— Wolfschmidt 82. 1045
Kandauer Str.
— Freymann 77. 1079
29. Schmidt 149. 1628
31. Silling 76. 1074
Konsulstr.
— v. Sengbusch 69. 1000
Gartenstr.
— v. Sengbusch 16. 1000
33. 35. Cassella & Co. 14. 1010
35a. Beck 152. 1677
37. Intzé 13. 1008
39. Seyboth 12. 1009
41. Reeksting 11. 1055
43. Ewertsohn 10. 1007
45. Bergmann 9. 1048
Eugenienstr.
47. Baltzer 5. —
— Städt. Bauplatz 4. —
— St. Riga; Elementarschule 177. —

(Nordeckshof.)
Mit. 2. Gr. 65. Hyp. VI.
Kuckucksstr.
49. Rohm 114. 671
51. Pichel 112. 180
53. Kowarewsky 111. 179
— Zakker 110. 586
55. Eriksohn 109. 255
57. Muzeneek 108. 703
Moorstr.
61. Sillebrandt 48. 277
Essernsche Str.
63. Papp 47. 189
65. 65a. Bergfeldt 46. 530
67. Lassmann 44. 467
69. 71. Groß 43. 403
73. Kruhming 34. —
Grotenstr.
75. Krause 33. 694
77. Skadin 32. 175
Stationsstr.
79. Dreimann 7. 313
81. Ausekliß 6. 392
83. Gulbe 5. 956
85. Pluksne 4. 957
87. Pohne 117. 882
89. Birk 2. 337
Bolderaaer Bahn.
——
(Schwartzenhof.)
Mit. 2. Gr. 61. Hyp. IV.
Kalnezeemsche Str.
— Mitschke 133. 1679
Schwalbenstr.
2. St. Riga; Lombard 50. 743
4. Rothweiler 49. 922
6. Hagen 48. 914
8. Schlegel 47. 913
10. Petschak 149. 2005
10a. Sargewitz 46. 923
Martinsstr.
12. Jmschenetzky 41. 965
— do. 147. 1962
12b. Challand 146. 1961
— Bernsdorf 145. 1971
— Martinskirche 39. —
14b. Gorjainow 134. 1700
Hilchenstr.
— Joh.-Kirchhof 38. 2076
— Hagensberger Friedhof 37. —
Hamannstr.
12a. Stackemann 36. 1530
(Sassenhof.)
Mit. 2. Gr. 63. Hyp. IV.
Goldinger Str.
14. Eglit 118. 1255
16. 16a. Rogge 119. 1073
18. Baltzer 120. 1015
20. Meyer 137. 1843
20a. Schliwinsky 121. 1013
22. Ehmcke 127. 1416
24. Freysinger 122. 999
26. do. 123. 1012
28. Freysinger 124. 998
28c. Vieweger 140. 2023
28b. Mudroljubow 139. 1994
28a. Ausekliß 126. 1908
— Krone, Polkowoi Dwor 101. —
Regimentsstr.
30. Städt. Bauplatz 99. 1161
— St. Riga; Quartieramt 146. —
— Städt. Baupl. 98. —

(Nordeckshof.)
Mit. 2. Gr. 66. Hyp. VI.
Kuckuckstr.
32. Rosendahl 116. 311
34. Werner 117. 185
36. Silgalw 126. 184
38. Ennert 127. 496
Frauenburgsche Str.
40. 40a. Zinne 128. 280
42. Sillin 167. 395
44. Blesse 166. 396
46. Eglit 165. 701
48. Guhlberg 164. 565
50. Rusching 162. 374
52. Tiemann 161. 373
54. Luhs 146. 306
56. Swirbul 173. 945
58. Mehlbard 147. 716
Grotenstr.
60. Suberg 148. —
62. Suberg 149. 369
64. Abaron 160. 172
64a. Pucke 174. 1083

Mit. 2. Gr. 67. Hyp. VI.
Hofesstr.
66. Bagg 149. 398
— 190. —
Davidstr.
68. Pirang 134. 164
70. Muschke 159. 690
72. Jurschewitz 132. 505
74. Schröder 131. 350
Schulzenhöfsche Str.
76. Bong 129. 289
— Bong 130. 897
Bolderaaer Bahn.

(Bebberbeck.)
Mit. 2. Gr. 80. Hyp. VI.
78. Schröder 13. 1040
78. do. 136. 1041
80. Jekkal 14. 328
82. Muschke 15. 151
— Rickmann 17. —
84. Stuhben 18. 444
84. do. 19. 445
84. do. 20. 446
— Tilting 21. 338
Biberstr.
— Stadt Riga 16. —
— Resewsky 22. 1026
(Groß-Dammenhof.)
86. Wojewodski 25. 148
— St. Riga; Gemüsegarten 60. —

Schloßplatz.

Stadt 1. Gr. 8. Hyp. I.
Nikolaistr.
— Städt. Anlagen 1. —
1. St. Riga; ehem. Hauptwache 2. —
— Städt. Anlagen 3. —
3. Krone, Schloß 6. —
5. Röm.-kath. Pastorat 4. —
Katholische Ausfahrt.
Schloßstr.
——
Turmstr.
2. Krone, Lehrbez. 54. —
4. Klüßmann 53. 69
Klosterstr.
Kleine Schloßstr.
— Pickardt, Dubois und Fossard 52. 68
— Krause 51. 47
Schloßstr.

Schloßstr.

Stadt 1. Gr. 8. Hyp. I.
Schloßplatz.
5. Röm.-kath. Kirche 4. —
Katholische Ausfahrt.
7. Balkin 14. 46
9. Bockslaff 15. 45
Anglikanische Str.
11. Brittischer Kirchen- u. Armenfonds (Club Building) 16. 37
Sackgasse.
13. 15. Mentzendorff 25. 30
17. Juchter 27. 34
19. Rohloff 29. 33
Küterstr.
Stadt 1. Gr. 7. Hyp. I.
21. Basses Familienleg. 5. 20
23. Rig. Börs.-Komitee 6. 19
Domplatz.
25. Domkirchengem. 61. 1012
Scheunenstr.
——
Stadt 1. Gr. 8. Hyp. I.
Schloßplatz.
6. Krause 51. 47
8. Woronzow 49. 48
10. Petschirstecher 48. 49
12. Krone. Kameralh. 45. 50
14. Gr.-kath. Konsist. 44. 51
16. Thalheim 43. 52
Kleine Küterstr.
18. Bockrodt 30. 53
20. Börsen-Verein 31. 54
22. Torp u. Ernstsohn 32. 55.
24. Börsen-Komitee 35. 56
— Börsenhof 34. 56
Scheunenstr.

Schloßstr., kl.

Stadt 1. Gr. 8. Hyp. I.
Schloßplatz.
1. v. Pickardt, Dubois u. Fossard 52. 68
3. v. Klot 50. 67
5. Lindig 47. 66
7. Krone. Kameralh. 46. 65
9. do. 45. 50
11. Gr.-kath. Konsist. 44. 51
13. Rig. Bischofsstuhl 42. —
Kleine Küterstr.
15. St. Jakobi-Kirche 41. 64
17. Schrader 40. 63

19. Börsenkomitee 39. 62
21. Torp u. Ernstsohn 38. 61
23. do. 32. 55
25. Börsen-Komitee 33. 60
— Börsenhof 34. 56
— Börsen-Komitee 35. 59
27. Rig. Börsen-Komitee 37. 57
Jakobsstr.

—

Arsenalstr.
2. Bischofsstuhl 70. —
— Alexei-Kirchenh. 71. —
Klosterstr.
4. Jakobi-Kirche 72. 84
6. Jakobi-Pastorat 74. —
Jakobsstr.

Schmale Str.

Mosk. 4. Gk. 44. Hyp. III.
Moskauer Str. zwischen 117 u. 119.
— Spiridonow 61. 1228
— Brusendorf 60. 921
Witebsker Str. zwischen 8 und 10.

—

Moskauer Str.
— Ordinsky 62. 893
— Grigorjew 63. 894
Witebsker Str.

Schmardensche Str.

Mit. 2. Gr. 76. Hyp. VI.
Kalnezeemsche Str.
— v. Rautenfeld 60. 114
— Pirang 59. 119
— Awotin 57. 122
Wolgundsche Str.

Schmidtsche Str.

(Schulzenhof.)
Mit. 2. Gr. 80. Hyp. VI.
Bolderaaer Str.
— Purgail 106. 998
1. Wehland, gen. Weilis 107. 985
3. Weiland 108. 1023
5. Ohsoling 109. 982
7. Wihtol 110. 983
Kl. Bolderaaer Str.
9. Stramberg 90. 930
11. Skulme 91. 1006
13. Needre 92. 990
17. Boot 93. 1053

—

Bolderaaer Str.
— Purring 105. 862
— Wienert 104. 848
— Putning 103. 907
— Sutte 102. 902
Kl. Bolderaaer Str.
— Turtschinsky 97. 955
— Wahlting 96. 911
— Matsch 95. 968
— Wißmann 94. 1011

Schmiedestr.

Stadt 1. Gr. 2. Hyp. I.
Kalkstr.
1. Mertiens 73. 572
3. Machmonik 74. 571
5. Blechstein 102. 570
7. Popp 103. 569
9. Konv. z. h. Geist 104. 568
11. Konv. z. h. Geist 105. 567
13. Hartmeyer 106. 566
Johannishof.
15. Freymann 117. 560
17. Reymer 118. 559
19. Marschütz 119. 558
21. Behrsing 120. 557
23. Schilensky 121. 556
Johannisstr.
25. Schilensky 139. 544
27. Scheber 137. 543
29. 31. Danziger u. Jacobsohn 135. 458

Stadt 1. Gr. 3. Hyp. I.
Weberstr.
33. Blankenstein 123. 840
35. v. Samson 125. 828
37. Rosenberg 126. 827
39. Eckers 127. 826
41. Friedmann 128. 825
43. Baron Grothuß 132. 813
45. Schröder 130. 824
47. Pohne 131. 823
49. Treugolnik 135. 816
Albertus-Square.
— Städt. Anlagen 91. 821
Reformirte Str.
51. Kitler 98. 804
53. Friedmann 99. 803
55. Lindenberg 100. 802
57. Hänsell 103. 799
59. Kretschmer 101. 801
61. Kretschmer 102. 800
Peitaustr.
63. Schapiro 75. 792
Herrenstr.

—

Stadt 1. Gr. 2. Hyp. I.
Kalkstr.
2. III. Ges. geg. Kr. 72. 473
4. Tolksdorf 70. 516
6. Blechstein 69. 517
8. Brüdergemeinde 67. 518
10. Stadt-Verwalt. 68. 471
12. Gottlieb 65. 520
Malerstr.
14. Bischoff 60. 524
16. Wolff 59. 525
18. 20. Bajen 58. 526
22. Ohsolin 54. 528
Theaterstr.
24. 26. Windisch 142. 536
28. Mündel 143. 539
30. Balk 144. 535
32. Kunath 145. 534
34. Harmsen 146. 540
36. Nyenstedts Witwen-Konvent 147. 1037
38. 40. Lit.-pr. Bürgerverb., Volksküche 149. 521
42. 44. Trautmann 151. 459
Weberstr.

Stadt 1. Gr. 3. Hyp. I.
46. v. Rücker u. A. 147. 839
48. Telefon-Gesell. 146. 830
50. Steinert 145. 831
52. Lorenz 144. 832
54. Jakowlew 143. 833
56. Blinder 142. 834
58. Kühl 141. 835
60. Fielitz 140. 836
62. Reymer 138. 837
Stallstr.
64. 66. Bagg 87. 783
68. Polonskaja 86. 782
70. Bienemann 84. 781
72. Wulff 83. 786
74. Wilborg 82. 787
76. Gruel 81. 788
78. St. Georgen-Hosp. 77. 789
— do. 76. 791
Herrenstr.

Schmiedestr., kl.

Stadt 1. Gr. 6. Hyp. I.
Sandstr.
1. 3. Salomonsohn 3. 159
5. Kreditv. d. Hausb. 4. 160
7. Russ.-Asiat. Bank 6. 162
Kleine Sandstr.
9. Scheffler 7. 340
11. Scheffler 8. 339
13. Kehse 9. 338
Pferdestr.
15. Große Gilde 38. 387
Gildstubenstr.
17. Johannisgilde 44. 314
19. Graß 50. 386
21. Graß 51. 385
23. Löwenstein 52. 384
Stegstr.
— Wolkow 61. 369
25. Tusow-Wolkow 62. 368
Kalkstr.

—

Wallstr.
2. Vers.-G. Rossija 107. 165
4. Pfab u. Zigra 106. 166
6. Glaßmann 105. 167
8. Oschee 104. 168
Kleine Sandstr.
10. 12. Pluhme 102. 341
Pferdestr.
14. Sapenin 70. 363
16. Gudsche 69. 364
18. Beibst 68. 365
20. Sokolowski u. Kundsin 67. 366
22. Heede 66. 367
24. Grauding 63. 279
Kalkstr.

Schoonerstr.

(Groß-Klüversholm.)
Mit. 1. Gr. 49. Hyp. IV.
Klüversholmuferstr.
— St. Riga; Teeh. 156. —
— Saußmann, gen. Zihrul 83. 36
Schiffsstr.
1. Herrnberger 63. 35
3. Schultz 62. 34
5. Drohne 61. 94
Grabenstr.
7. Schütz 145. 1405
9. Kauffmann 32. 108
— Städt. Baugrund 31. —
Rancksdamm.
— Jagerström 134. 174
— St. Riga; Peter-Park 159.—
— St. Riga; Peter-Park 158. —
Waisenhausstr.
— Städt. Heuschl. 163. —
— do. do. 140. 1354
— do. do. 162. —
Altonaer Str.

—

Klüversholmuferstr.
— Städt. Bauplatz 85. —
— Städt. Baupl. 86. 29. 30
Schiffsstr.
— Hoffmann 96. 27
4. Städt. Baugrund 101. 28
Grabenstr.
— Krone; Mitauer Güter-Bahnh. 132. 1274
Rancksdamm.
— Krone; Gouv.-Gef.-Kom. 133. 173
— Krone; Mitauer Güter-Bahnhof 132. 1274
— Städt. Heuschl. 160. —
— do. do. 161. —
Altonaer Str.

Schreiberstr.

(Sassenhof.)
Mit. 2. Gr. 64. Hyp. IV.
Konsulstr.
1. Landsberg 70. 1276
— Burmeister 79. 1076
Kandauer Str.

—

Konsulstr.
2. Kath. Kirchenh. 61. 1066
Kandauer Str.

Schreyenbusch.

B. O. B. Gr. 87. Hyp. V.
1. Linie.
Plettenbergstr.
— Gesinde Brasse 149. —
Atlasstr.
1. Kaserowsky 128. 71
1a. Freyberg 127. 696
3. Baugesellschaft 126. 629
5. 7. Baugesellsch. 125. 601
9. Ode 124. 187
11. Swinnel 123. 547
13. Neumann 122. 538
15. Strasding 121. 440
17. Bitte 120. 190
19. Pehsle&Sausing 119. 597
21. Jonast 118. 191
23. Preedit 167. 871
3. Querlinie.
25. Girgensohn 111. 556
27. Samtin 110. 194
— Skudre 164. 856
29. Eichenberg 109. 280
31. Pehsis 107. 268
33. Eglit 105. 546

B. O. B. Gr. 88. Hyp. V.
5. Querlinie.
35. Dsirkal 18. 189
37. Pessis 19. 193
— Pessis 20. 723
39. Jenisch 25. 196
— Tschangul 92. 945
Neuhöfsche Str.

—

B. O. B. Gr. 87. Hyp. V.
Plettenbergstr.
— Ges. Brasse 149. —
— Ges. Brasse 150. —
Atlasstr.
2. Müller 2. 192
4. Mischke 3. 504
6. Leeping 4. 211
8. Ballod 5. 419
1. Querlinie.
8a. Lozow 15. 566
— Bilske 177. 947
— Strauß 181. 962
10. Hirsch 182. 961
— Sneedse 17. 554
— Hirsch 16. 254

12. Kalnin 18. 509
— Bindemann 19. 508
2. Querlinie.
14. Gu hmann 46. 253
16. Freymann 47. 563
18. Salup 48. 487
20. Elper 49. 429
22. Buhrberg 50. 427
3. Querlinie.
24. Gengergail 53. 262
— Jürgensohn 175. 978
26a. Liebmann 154. 801
26. Atslehga 54. 578
28. Ruhting 55. 477
4. Querlinie.
30. Brihwul 102. 186
— Alksne 103. 520
32. Eglit 104. 259

B. O. B. Gr. 88. Hyp. V.
5. Querlinie.
34. Kesber 17. 318
36. Feldmann 16. 498
6. Querlinie.
38. v. Mende 26. 70
38a. Beck 28. 721
40. Purgail 29. 317
42. Mednis 30. 528
7. Querlinie.
44. Sprost (Sprohge) 61. 854
46. Ose 62. 281
— Duhne 63. 450
8. Querlinie.
— Engel 88. 184
— Agthe 89. 518
— (Monrepos) 90. —
Neuhöffsche Str.

2. Linie.

B. O. B. Gr. 87. Hyp. V.
1. Querlinie.
— Moks 151. 783
— Lukin 11. 533
— Japing 157. 836
1. Lukin 27. 333
3. Teraud 26. 261
5. Erdmann 25. 561
7. Schopa 24. 462
2. Querlinie.
9. Leelmesch 38. 296
3. Querlinie.
11. Sarrin 71. 470
13. Kalnin 70. 569
15. Buhmann 69. 529
17. Bester 68. 542
19. Uppit 67. 465
4. Querlinie.
21. Polster 93. 551
23. Wihksne 92. 537
25. Strautin 91. 386
27. Kläwing 90. 532
29. Kreischmann 88. 325

B. O. B. Gr. 88. Hyp. V.
5. Querlinie.
— Jurrewitz 2. 806
— Jurrewitz 3. 185
31. Paeglis 4. 461
6. Querlinie.
— Kuhle 43. 264
— Kuhle 99. 919
33. Witte 44. 197
7. Querlinie.
35. Sakkis 57. 843
— Mertz 108. 896
37. Upith 56. 877
39. Reekstin 55. 684
39a. Gawar 52. 683
— Reekstin 51. 685
8. Querlinie.
— Lizkrastin 68. 371
— Osolin 69. 648
9. Querlinie.
— Agthe 85. 521
Neuhöffsche Str.

——

B. O. B. Gr. 87. Hyp. V.
1. Querlinie.
2. Sweedris 28. 544
4. Sarrin 29. 567
— Klawin 30. 595
2. Querlinie.
6. Bernhof 34. 412
8. Sirsnin 35. 523
10. Sacks 36. 275
10a. Kleimann 153. 794
12. Preedit 37. 700
3. Querlinie.
14. Kanehl 72. 299
— Kanehl 178. 942
4. Querlinie.
16. Jurka 81. 384
— Pulksten 163. 863
18. Jurka 82. 502
20. Bandau 87. 395

B. O. B. Gr. 88. Hyp. V.
5. Querlinie.
22. Schulz 1. 195
— Schultz 111. 958
6. Querlinie.
— Kuhle 45. 920
— Kuhle 100. 921
— Moser 102. 881
— Gulewski 103. 885
— Behrsin 104. 882
7. Querlinie.
30. Mison 46. 337
34. Schigur 47. 570
36. Aunin 49. 373
38. Sager 50. 557
8. Querlinie.
— Tschatsche 72. 471
40. Ruks 71. 408
42. Philipsohn 70. 731
9. Querlinie.
— Bedrit 79. 890
— Weinberg 80. 899
— Agthe 81. 679
— Agthe 82. 602
Neuhöffsche Str.

1. Querlinie.

B. O. B. Gr. 87. Hyp. V.
1. Linie.
— Ballod 5. 419
2. Sewel 6. 559
4. Rizewitsch 7. 433
6. Kalnin 8. 485
8. Kalnin 9. 486
10. Ur adnikow 10. 266

B. O. B. Gr. 85. Hyp. V.
— Rig. Baugesf.
(Dragunshof) 16. 107
Meinhardstr.

——

B. O. B. Gr. 87. Hyp. V.
1. Linie.
— Lozow 15. 566
1. Schurin 14. 414
3. Trautmann 13. 558
— Wehsin 162. 853
5. 7. Wehgin 12. 312
— Moks 151. 783
2. Linie.

B. O. B. Gr. 85. Hyp. V.
— Häusermann 6. 689
Meinhardstr.

2. Querlinie.

B. O. B. Gr. 87. Hyp. V.
1. Linie.
— Bindemann 19. 508
2. Hirsch 16. 254
4. Darseneek 20. 430
6. Haweiko 21. 255
10. Graß 22. 425
— Kalnin 23. 699
— Schopa 24. 462
2. Linie.
12. Schlözer 31. 258

B. O. B. Gr. 85. Hyp. V.
— Hein u. Ballod 53. 957
— 55. —
Meinhardstr.

——

B. O. B. Gr. 87. Hyp. V.
1. Linie.
— Guthmann 46. 253
1. 3. Truhs 45. 263
— Wanag 165. 870
7. Saklis 44. 183
9. Tilting 156. 821
11. Beelis 41. 565
13. Wihtol 40. 535
— Leelmesch 38. 296
2. Linie.
— Bernhof 34. 412
15. Kreischmann 32. 550

B. O. B. Gr. 85. Hyp. V.
— 52. —
— Sahlit 51. 865
Meinhardstr.

3. Querlinie.

B. O. B. Gr. 87. Hyp. V.
Sortir-Station.
2. Kalning 115. 697
4. Bruggis 116. 598
— Danilow 117. 599
— Preedit 167. 871
1. Linie.
— Burberg 50. 427
8. Purring 51. 488
10. v. Lübtow 52. 592
12. Galit 43. 463
14. Plotneek 158. 844
14a. Willumseem 160. 846
16. Sacke 42. 656
18. Grassis 39. 568
— Pawlow 38. 296
2. Linie.
— Preedit 37. 700
24. Lore 33. 295

B. O. B. Gr. 85. Hyp. V.
— Rig. Baugesf.
(Dragunshof) 16. 107
Meinhardstr.

——

B. O. B. Gr. 87. Hyp. V.
Sortir-Station.
1. Pesle 113. 588
3. Pelud 112. 587
— Latewitz 168. 926
— Girgensohn 111. 556
1. Linie.
— Gengergail 53. 262
— Druckteir 155. 819
— Jmbrat 169. 872
11. Dadse 57. 260
13. Kaslowski 59. 257
15. Bidder 60. 539
17. Sa la 63. 490
19. Onitowsky 64. 267
— Sarrin 71. 470
2. Linie.
— Kanehl 72. 299
21. Seidack 73. 604
23. Jansohn 74. 292

B. O. B. Gr. 85. Hyp. V.
— Rig. Baugesf.
(Dragunshof) 16. 107
— Gesinde Kulle 18. —
Meinhardstr.

4. Querlinie.

B. O. B. Gr. 87. Hyp. V.
1. Linie.
— Ruhtin 55. 477
2. Ruhtin 56. 478
— Strasding 174. 938
6. Dadse 57. 260
8. Lihzkrasting 58. 256
10. Kozing 61. 553
12. Uhlmann 62. 273
14. Scheffler 65. 617
16. Graßmann 66. 468
— Urdsin 159. 845
18. Uppit 67. 465
2. Linie.
— Kanehl 178. 942
— Suttis 166. 869
20. Zipul 75. 293
22. Osis gen. Osche 76. 436

B. O. B. Gr. 85. Hyp. V.
— Gesinde Kulle 18. —
— Agthe (Neuhof) 20. 105
Meinhardstr.

——

B. O. B. Gr. 87. Hyp. V.
1. Linie.
— Briwul 102. 186
7. Muzeneek 100. 531
9. Irbit 99. 323
11. Breede 96. 329
11a. Lasding 95. 458
13. Zeemgal 94. 442
— Polster 93. 551
2. Linie.
— Jurka 81. 384
15. Stehpe 80. 503
17. Mukko 79. 307
21. Kajack gen. Wilde 78. 443
23. Kalnin 77. 455

B. O. B. Gr. 85. Hyp. V.
— Gesinde Kulle 18. —
— Agthe (Neuhof) 20. 105
Meinhardstr.

5. Querlinie.

B. O. B. Gr. 87. Hyp. V.
Pleskauer Bahn.
— Pehsis 107. 268
— Pehsis 180. 981
— Pehsis 108. 980
— Pehsis 106. 979
— Eglit 105. 546
1. Linie.
— Eglit 104. 259
— Briwul 102. 186
10. Schubbit 98. 413
— Wit enberg 101. 722
14. Leppek 97. 411
— Arkmann 176. 930

— Breede 172. 901
18. Aumeister 89. 480
— Kreischmann 88. 325

2. Linie.

— Jurka 87. 395
20. Sargs 86. 530
22. Leymann 85. 434
24. Heerwagen 84. 467
26. Bergin 83. 431

—

B. D. B. Gr. 88. Hyp. V.

Pleskauer Bahn.

1. Pessis 23. 423
3. Pessis 22. 422
5. Lawrentjewa 21. 524
· Dsirkal 18. 189

1. Linie.

— Kesber 17. 318
9. Nelius 12. 380
11. Kanep 11. 500
13. Kehlmann 8. 469
15. Draudsin 7. 321
— 94. —
19. Jurrewitz 3. 185
— Jurrewitz 2. 806

2. Linie.

— Schulz 111. 958
21. Schulz 1. 195

6. Querlinie.

1. Linie.

— Feldmann 16. 498
2. Kurtzing 15. 476
4. Ballod 14. 327
6. Sappar 13. 381
8. Kweesit 10. 564
10. Bjeltschenko 9. 454
12. Zielenberg 6. 517
— Kruhmin 5. 774
— Paeglis 4. 461

2. Linie.

— Schulz 1. 195

—

1. Linie.

— v. Mende 26. 70
1. Kalzenau 27. 628
3. Beck 32. 320
— Osol 107. 886
5. Bumber 33. 514
7. Strautmann 36. 335
9. Abermann 37. 676
11. Blau 41. 631
13. Paeglis 42. 513
— Behrsin 98. 900
— Kuhle 43. 264

2. Linie.

17. Kuhle 45. 920
— Kühse 101. 922

7. Querlinie.

1. Linie.

2. Mednis 30. 528
4. Leeknei 31. 376
8. Ermel 34. 479
10. Sillin 35. 382
— Josephson-Meyer 38. 582
— Medne 39. 534
14. Kochl 40. 319
— Witte 44. 197

2. Linie.

— Bersin 104. 882
— Luhsit 105. 880

—

1. Linie.

1. Sprost (Sprohge) 61. 854
3. Niepken 60. 497
5. Breede 112. 972
7. Michelsohn 59. 290

— Dalbin 110. 959
— Swinksch 58. 745
— Sakkis 57. 843

2. Linie.

— Mission 46. 337

8. Querlinie.

1. Linie.

2. 4. Duhne 63. 450
6. Radsin 64. 285
8. Krastin 65. 511
— Radsin 66. 755
— Gailis 97. 835
— Kuplis 95. 808
14. Sohste 54. 675
16. Eklon 53. 198
— Reekstin 51. 685

2. Linie.

18. Sager 50. 557
22. Aunin 48. 501

B. D. B. Gr. 85. Hyp. V.

— Ges. Griesle 19. —
— Agthe (Neuhof) 20. 105

Meinhardstr.

—

B. D. B. Gr. 88. Hyp. V.

1. Linie.

1. 3. Engel 88. 184
— Wihksne 96. 889
— Reikbrat 109. 941
5. 7. Aisupit 87. 302

Straße.

— Walther-Karlberg 67. 580
13. Lizkrasting 68. 371

2. Linie.

15. Tschatsche 72. 471
17. Semenow 73. 545

B. D. B. Gr. 85. Hyp. V.

— Kerkovius 41. 787
— Agthe (Neuhof) 20. 105
— v. Buengner 40. 776

Meinhardstr.

9. Querlinie.

B. D. B. Gr. 88. Hyp. V.

— Kalnin 106. 918
— Walther-Karlberg 67. 580
— Osolin 69. 648

2. Linie.

— Philipsohn 70. 731
— Wiegel 74. 632
— Lepick 75. 549

—

— Agthe 85. 521

2. Linie.

— Bedrit 79. 890
— Weinberg 77. 929
— Schemel 76. 842

Schrundensche Str.

(Nordeckshof.)

Mit. 2. Gr. 66. Hyp. VI.

Kuckuckstr.

— Kruge 111. 181
1. Krause 112. 667
3. Petersohn 108. 748
5. Strumke 106. 188
— Michalowski 105. 491

Ruhenthalsche Str.

— Breede 103. 194

Sauckensche Str.

—

Kuckuckstr.

— Ohsis 115. 770
2. Karabanow 114. 543
4. Britschau 118. 182
6. Sarring 113. 183

8. Wunge 119. 186
— Uppit, gen. Bach 120. 187
— Sibulewsky 121. —
— Reinberg 123. 193

Ruhenthalsche Str.

— Hauk 102. 196

Sauckensche Str.

Schützenstr.

Pet. 1. Gr. 18. Hyp. II.

1. Weidendamm.

— v. Wyganowski 37. 651
1. do. 38. 119
3. B-nesse Tornow 39. 120
5. Schröder 40. 118
7. Neumann 41. 121
9. Peczul-Lichtarowicz 42. 122
11. Kaugar 30. 124

Jägerstr.

Mühlenstr.

— v. Briskorn 12. 131
13. Stauwer 11. 132
15. Adler 10. 139
17. Bihlmann 9. 1214
19. Josessohn-Meyer 48. 1449

Lenzstr.

— Städt. Bauplatz 43. —
— St. Riga; Feuerwehr-Depot 52. —

Ziegelstr.

— Städt. Anlagen 51. —

Hansastr.

— Krone; Zentral-Güter-Bahnhof 50. —

Neue Ritterstr.

Pet. 2. Gr. 24. Hyp. II.

— St. Riga; Gemüsegarten 69. —
— St. Riga; Heuschl. 1. —
— do. do. 2. —
— do. do. 3. —

—

Pet. 1. Gr. 19. Hyp. II.

Elisabethstr.

2. Brusch 42. 685
— Bruhsch 116. 1639
4. Kablitz 41. 684
4a. Deutscher Verein in Livland 93. 1576
— Lebedinsky 105. 1561

Albertstr.

— Pehkschen 103. 1556
— Arnal 39. 144

Mühlenstr.

— Thalheim 23. 677
— Thalheim 22. 701
6. v. Wiecken 21. 1344
8. Ges. Tattersall 20. 689

Ziegelstr.

— St. Riga; Baupl. 1. —

Hansastr.

— St. Riga; Baupl. 2. —

Neue Ritterstr.

Pet. 2. Gr. 24. Hyp. II.

— Städt. Stapelpl. 7. —
— St. Riga; Gemüsegarten 71. —
— St. Riga; Heuschl. 5. —

Schuhmacherstr.

(Sassenhof.)

Mit. 2. Gr. 64. Hyp. IV.

Annenhöffche Str.

1. Struberg 31. 1043
— Palley 32. 1035

Bolderaaer Bahn.

Mit. 2. Gr. 76. Hyp. IV.

3. Kauffmann 26. 1047
5. Kaddicki 30. 1507

Naudauer Str.

—

Mit. 2. Gr. 64. Hyp. IV.

Annenhöffche Str.

2. Laßmann 36. 1044
4. Palley 33. 1035

Bolderaaer Bahn.

Mit. 2. Gr. 76. Hyp. IV.

— Lasde 27. 1033

Naudauer Str.

Schulenstr.

Pet. 1. Gr. 20. Hyp. II.

Elisabethstr.

1. Schwartz 131. 568
3. Reinberg 126. 253
3a. Fircks 150. 1388
5. v. Bergmann 151. 1389

Mühlenstr.

7. Kolessowa 112. 214
9. Klinke 113. 215
11. Klemm 114. 216
13. Chrapowitzky 115. 466

Romanowstr.

15. v. Grewingk 62. 239
17. Müller 63. 257
19. Gernsdorff 64. 224
21. v. Stankiewitz 65. 225

Gertrudstr.

23. Ziegler v. Schaffhausen 48. 187
25. Jankowsky 49. 261
27. Bientz 50. 258
27a. Forup 51. 260

Säulenstr.

29. Johannsohn 6. 447
31. v. Haffner 7. 275
33. Kymmel 1. 282
— St. Riga; Quartieramt 9. 279

Ritterstr.

—

Elisabethstr.

2. 2a. Bajen 132. 445
4. Pluhme 134. 252
6. v. Torklus 135. 213

Mühlenstr.

8. Schüler 109. 254
10. Butte 110. 255
12. Zeip 111. 241
12a. Busch 152. 1577
14. Pohle 101. 238

Romanowstr.

16. Stegemann 72. 431
18. Deubner 71. 226
20. Reusner 70. 231
22. Riebensahm 69. 228
24. Lindenberg u. a. 68. 227
26. Siecke 66. 190

Gertrudstr.

— Rothes Kreuz 47. 576
28. Pluhme 42. 264
30. Sommer 41. 263

Säulenstr.

32. Roman 17. 434
34. Horn 16. 435
36. 36a. Peterson 15. 284
38. Kluga 10. 283

Ritterstr.

Schulenstr., kl.

Stadt 1. Gr. 7. Hyp. I.
Palaisstr. zwischen 4 und 6.
— Dom-Kirchenh. 46. 1008
2. Keuerleber 45. 218
— Krone; Wohnung f. d. Vize-Gouv. 44. 219
— Jacobsohn 42. 220
— Krone; Wohnung f. d. Vize-Gouv. 43. 219
Palaisstr.

Schulzenhof.

Mit. 2. Gr. 80. Hyp. IV.
sieh Bolderaaer Str., Querstr. und Schmidtsche Straße.

Schulzenhöfsche Str.

(Schulzenhof.)
Mit. 2. Gr. 67. Hyp. VI.
Schlocksche Str.
An der Station Nordeckshof.
— Bong 129. 289
2. Jansohn, gen. Baltgalw 128. 887
4. Leepa 127. 844
6. Ehlis 126. 504
8. Muhrneek 125. 573
10. Rickmann 124. 1020
12. Kreßler u. Harf (Gut Schulzenhof) 123. 150
— Strautmann 186. 1427
— Tschader 185. 1351
18. Lagsdin 122. 700
20. Ruben 121. 697
22. Steffenhagen 120. 669
24. Beesais 119. 677
26. Putnin 118. 1019
Bolderaaer Bahn.

———

Schlocksche Str.
— Schröder 131. 350
Saßmackensche Str.
— Carlile u. Zimmermann 178. 1093
Bolderaaer Bahn.

Schwalbenstr.

(Schwartzenhof.)
Mit. 2. Gr. 61. Hyp. IV.
Schlocksche Str.
1. St. Riga: Lombard 50. 743
— Schwartzenhof 45. —
Dünamündesche Str.
— Schwartz 30. 615
— Schwartz 29. 615
— Schröder 28. 771
Wasserstr.
Kleine Düna.

———

Schlocksche Str.
— Mitschke 133. 1679
4. Sprohge 51. 826
— Ebert, Hagensberger Park 52. 744
Winkelstr.
— Bulowsky 54. 944
2. Bulowsky 56. 772
Krugstr.

8. Schwartz 57. —
Dünamündesche Str.
— Strauch 70. 770
Kleine Schwalbenstr.
— Gröning 72. 768
— Schröder 73. 2000
— Schröder 74. 1390
— Schröder 148. —
Wasserstr.
Kleine Düna.

Schwalbenstr., kl.

(Schwartzenhof.)
Mit. 2. Gr. 61. Hyp. IV.
Dünamündesche Str.
1. Herskind 76. 766
— Herskind 151. 766
3. Dombrowsky 75. 767
— Dombrowsky 150. 767
5. Satow 71. 769
7. Gröning 72. 768
Schwalbenstr.

———

Dünamündesche Str.
2. Herskind 69. 766
4. Strauch 70. 770
Schwalbenstr.

Schwanenstr.

Mit. 1. Gr. 73. Hyp. VI.
Bauskesche Str.
— 159. —
— Jacobsohn 110. 292
— Linde 111. 278
— 175. —
4. Grewe 112. 1226
— Hansen 113. 944
Grasstr.

Mit. 1. Gr. 73. Hyp. IV.
Bauskescher Weg.
— Knopp 92. 519
— Schölting 88. 517
Grasstr.

Schwartzenhöfsche Str.

(Schwartzenhof.)
Mit. 2. Gr. 59. Hyp. IV.
Laubstr.
— Wolkow 78. 664
1. Greyer 159. 1618
— v. Bidder 79. 1227
— Augsburg 145. 1359
3. Augsburg 160. 1626
Ernestinenstr.
— Sweikul 217. 2104
5. Mellenberg 170. 1704
7. Strasding 167. 1665
Kapselstr.
9. Awot 156. 1592
11. Gersdorff 155. 1595
— Meyer 150. 1943

Mit. 2. Gr. 60. Hyp. IV.
Kalnezeemsche Str.
13. Lorentzen 76. 1487
15. Popp 116. 1899
17. Kruhming 144. 2033
Christofstr.
— Schwartzenhof; Wald 67. —
Hagensberger Str.
— Grünberg 156. 2087
Baldohnsche Str.

———

Mit. 2. Gr. 59. Hyp. IV.
Laubstr.
— Struppe 77. 875
— Biering 71. 848
— Schmidt 70. 849
— Schultz 158. 1630
Lermontowstr.
2. Feitelberg 169. 1686
— Valting 173. 1696
Ernestinenstr.
— Hesse 34. 742
Kapselstr.
8. Kempe 154. 1593
10. Graf 153. 1594
— Schablowskaja 147. 1417

Mit. 2. Gr. 60. Hyp. IV.
Kalnezeemsche Str.
— Walter u. a. 75. 1466
12. Baltgalw gen. Jansohn 114. 1912
— do. 142. 2013
Christofstr.
— Schwartzenhof 152. —
Martinsstr.

Schwarzhäupterstr.

Stadt 1. Gr. 1. Hyp. I.
Rathausplatz.
1. Ressource 97. 650
3. Hartmann 100. 655
5. Lapinski 101. 654
Reußische Str.

———

Kleine Sünderstr.
2. Horon 95. 656
4. v. Berkholz Legat 94. 657
— Rosenthal 93. 658
Reußische Str.

Schwimmstr.

Stadt 1. Gr. 1. Hyp. I.
Sünderstr.
1. Nathansohn 146. 721
3. Mitschke 145. 720
5. Blechmann 144. 718
7. Schönfeldt 143. 719
9. Hafferberg 142. 863
Herrenstr.
11. Engelhardt 139. 717
13. Ruhncke 138. 716
15. Johannis-Kirche (Pastorat) 134. 715
17. Prüffert 133. 714
19. Marggraf 132. 713
21. Jankowsky 130. 712
23. Jungfr.-Ver. 129. 711
25. Wagner 128. 710
— do. 127. 709
27. Andrschejewsky 126. 708
Kunststr.
29. Schaar 122. 705
Kleine Schwimmstr.
— Stadt-Marktbud. 121. —
— do. 120. —
Dünamarkt.

———

Stadt 1. Gr. 3. Hyp. I.
Sünderstr.
2. Feitelberg 1. 722
4. Reiner 4. 723
6. Schnakenburg 5. 724
8. Busch' Stiftung 6. 725
10. 12. Hackelberg 9. 727
14. Dimitrijew 10. 728
16. Rabinowitsch 11. 729
Herrenstr.
18. Resnikow 12. 730
20. v. Schröders 17. 731
22. Joffe 18. 732
24. Reinwald 21. 734
26. 28. Cahn 23. 735
30. Wolfschmidt u. v. Stritzky 24. 736
32. Wolfschmidt 26. 737
Kleine Münstereistr.
34. Reyher 27. 704
— St. Marktbude 30. —
— St. Riga; Marktbuden 31. —
Dünamarkt.

Schwimmstr., kl.

Stadt 1. Gr. 1. Hyp. I.
Sünderstr.
2. Kutajew 123. 875
4. Schaar 122. 705
Schwimmstr.

———

Sünderstr.
— St. Marktbuden 121. —
Schwimmstr.

Seestr.

(Mühlgraben.)
V. O. B. Gr. 68. Hyp. II.
Mühlgrabener Bahn.
— Leverkus u. Söhne 120. Hyp. 1050
1. do. 119. Hyp. 1049
3. Will 118. L. H. 509
5. Kolbe 117. L. H. 508
7. Kolbe 116. L. H. 507
Mühlgrabener Weg.
9. Höflinger 115. L. H. 485
11. Grohting 114. L. H. 503
13. Päsch 113. L. H. 483
15. Zelming 112. Hyp. 1167
17. Sandberg 111. Hyp. 1188
19. Muischneek 110. L. H. 515
21. Busekist 109. L. H. 514
23. Leverkus 108. L. H. 940
25. Schmitz 107. L. H. 820
Hafenstr.
27. Duboſc 106. L. H. 484
29. Lietz 105. L. H. 502
31. Lietz 104. L. H. 499
33. Schwartz 103. Hyp. 1187
35. Kolbe 102. Hyp. 1179
37. Landmann 101. Hyp. 1166

——

Mühlgrabener Bahn.
— Sihlen 147. Hyp. 1396
2. Champon 152. Hyp. 1734
4. Jansohn 149. Hyp. 1702
1a. Mey 148. Hyp. 1396
Mühlgrabener Weg.
6. Jessen 132. L. H. 811
Aahöfsche Str.
12. Duboſc 130. L. H. 516
Hafenstr.
— Laurentz 60. Hyp. 1385

Segelstr.

(Thorensberg.)
Mit. 1. Gr. 50. Hyp. IV.
Alte Mitauer Str.
— v. Sengbusch 98. 182
— v. Sengbusch 96. 1424
(Benkensholm.)
Kühleweins Graben.
1. v. Sengbusch 79 410

3. Ranck 78. 395
5. Sandt 77. —
7. Kath. Kirche 71. 392
9. M. S. Kusnezow 75. 1378
11. Wassiljew u. a. 70. 1262
13. Paramonowa 69. 409
15. M. S. Kusnezow 68. 1305
17. Kröger 115. 1383
19. Palinowsky 112. 1332
21. Kontschewsky 49. 1398
23. Dubitschenko 50. —
25. Gridunow 51. 394
Oskarstr.
———
(Thorensberg.)
Alte Mitauer Str.
— Brigis 102. 181
2. Kommander 101. 1427
(Benkensholm.)
Kühleweins Graben.
— v. Sengbusch 34. 404
Kahnstr.
— Saussing 118. 2035
— Saussing 42. 2034
4. Wegner 43. 1212
— Salmin 44. 1211
6. M. S. Kusnezow 45. 388
— Godel 46. —
— Linde 47. 1350
8. Sweest 48. 1341
— Kontschewsky 117. 1407
— Grünupp 116. 1389
Oskarstr.

Seifenstr.
(Seifenberg.)
Mit. 1. Gr. 73. Hyp. IV.
Asternstr.
1. Busch 1. 1310
— Rollberg 2. 1736
3. Herrmuth 4. 1720
5a. Wimbul 5. 1827
— Städt. Baupl. 164. —
5. Barres 7. 1803
Keckausche Str.
———
Mit. 1. Gr. 52. Hyp. IV.
— Widsche 113. 1655
Asternstr.
— Meller 110. 1561
2. Knoch u. a. 20. 1826
— Barkowsky 21. 510
— Bukult 22. 508
Keckausche Str.

Selburgsche Str.
(Nordeckshof.)
Mit. 2. Gr. 65. Hyp. VI.
Moorstr.
— Preede 105. 542
2. Strasding 104. 477
4. 4a. Gelbe 103. 553
Kuckucksstr.
———
(Nordeckshof.)
Mit. 2. Gr. 65. Hyp. VI.
Moorstr.
— Walmer 100. 474
— Siedermann 99. 472
— Naumann 98. —
— Lerch 96. 715
— Lahzis 97. 364
1. Wihkul 101. —
3a. Spieß 121. 488
3. Kasparsohn 102. 514
Kuckucksstr.

Sergejew-Str.
Mosk. 3. Gr. 35. Hyp. III.
Suworowstr.
— Krone (Kaserne) 30. —
Marienstr.
———
Suworowstr.
— Geistl. Seminar 29. 522
Marienstr.

Sessausche Str.
(Nordeckshof.)
Mit. 2. Gr. 65. Hyp. VI.
— Plackan 80. 620
Moorstr.
1. Petersohn 63. 526
3. Ballod 64. 288
———
2. Muzeneek 65. 521
4. Grendse 123. 854
6. Behrsing 124. 855
— Bluhm 66. 581
Moorstr.
— Bergmann 76. 591

Shitomirsche Str.
Mosk. 4. Gr. 48. Hyp. III.
Moskauer Str.
— St. Riga; altes Wasserwerk 72. 1771
(Jungfernhof.)
———
Mosk. 4. Gr. 72. Hyp. V.
Moskauer Str.
— Behrsing 57. 6
— Preedit 58. 326
1. Baude 59. 7
3. Treyde 60. 777
— Arschanik 64. 391
— Schakowskaja 65. 366
— Klawing 66. —
— Orlowsky 67. 203
— Bogdanowa u. a. 68. 199

Simonstr.
Pet. 3. Gr. 16. Hyp. II.
Alexisstr.
1. Buschland 103. 1081
— Fadejew 102. 1201
Bockstr.
3. Swaigsne 125. 1483
— Rudsit 101. 1361
Kiefernstr.
— Ernstein 136. 1622
— Pirow 89. 1182
Asylstr.
5. Skrasting 82. 1172
9. Hiege 81. 1196
— Frühlingsverein 80. 1220
Schienenstr.
Mühlgrabener Bahn.
———
Pet. 3. Gr. 17. Hyp. II.
Duntenhöfsche Str.
2. Charitonow 19. 1079
Bockstr.
4. Els 18. 1202
6. Rosenthal 12. 1180
Kiefernstr.
8. Kariton 10. 1564
— Salzmann 9. 1178
Asylstr.
10. Pawlowsky 8. 1192
12. Kerkowius 7. 1407
14. A.-G. Prowodnik 1. 1418
Schienenstr.
— Krone; Station Alexander 88. 1215
Mühlgrabener Bahn.

Slavenstr.
(Dreylingsbusch.)
Mosk. 4. Gr. 72. Hyp. V.
Moskauer Str.
— Nowikow 47. 125
Lettenstr.
1. Pahwul 46. 315
3. Gust 45. 330
— Rodsiewitsch 143. 453
Livenstr.
— Krasting 15. 322
5a. Malkewitsch 155. 579
Ehstenstr.
5. Hübner 13. 136
Oreler Bahn.
———
Mosk. 3. Gr. 71. Hyp. V.
— Holk u. Gegriwe 60. 179
— Assar 61. 240
11. Bosse 59. 239
— Assar 153. 548
— Bukowsky 58. 622
Pensaer Str.
— Assar 51. 288
— Kalning 50. 287
— Holm 49. 401
— Amatneek 140. 444
Lubahnsche Str.
———
Mosk. 4. Gr. 72. Hyp. V.
Moskauer Str.
— Fabrik Kusnezow 70. 9
(Dreylingsbusch.)

Smolensker Str.
Mosk. 1. Gr. 41. Hyp. III.
Uferstr.
1. Engelhardt 103. 614
3. Antipow 104. 611
5. 7. Kalning 90. 608
Moskauer Str.
9—13. Nessadomow 89. 564
15. Atlas 80. 563
— v. Römeling 81. 567
Eliasstr.
———
Mosk. 1. Gr. 42. Hyp. III.
— Kaufhof 40—59. 714—733.
Gogolstr.
———
Mosk. 1. Gr. 41. Hyp. III.
17. Wolobrinsky 17. 133
— Kirchenhaus 14. 113
Reeperstr.
— Muchin 11. 84
Mühlenstr.
———
Uferstr.
2. Abel 105. 615
4. Schapiro 108. 605
6. Jürgensohn 109. 604
8. Wange 110. 606
10. Ljutow 111. 607
— Ljutow 112. 591
Moskauer Str.
— Dahlfeld 139. 590
— do. 77. 589
12. Rappoport 78. 587
14. Atlas 79. 555
Eliasstr.
— Lwow 52. 571
16. Plawing 51. 559
18. Iwanow 50. 535
— Heinicke 49. 536
Gogolstr.
20. Klimow 18. 132
22. Skworzow 25. 116
— Skworzow 26. 114
Reeperstr.
— v. Bordelius 12. 112
Mühlenstr.

Sofienstr.
Pet. 3. Gr. 16. Hyp. II.
Dampfstr.
1. Tehraud 3. 1248
Nordstr.
— Berlin u. Lurie 118. 1343
6. 7. 9. Pawlowski 4. 1278
Allascher Str.
———
Dampfstr.
— Selicksohn 35. 1141
Nordstr.
— Zelle 34. 1426
— Kalning 33. 1132
— Harff 32. 1308
Wachholderstr.
— Braß 27. 1166
1. Schultz 126. 1491
Allascher Str.

Soldatenstr.
(Thorensberg.)
Mit. 1. Gr. 53. Hyp. IV.
Bauskesche Str.
— Brigader 79. 336
1. Silin 80. 1751
3. Mater 81. 350
5. Eberhardt 82. 339
7. Eberhardt 83. 338
9. Grünupp 84. 1292
11. Dannenberg 85. 1290
13. Baumann 86. 2027
Ebelshöfsche Str.
———
Bauskesche Str.
— Burkewitz 93. 285
2. Tilib 92. 340
4. Smilga 91. 1269
6. Pawassar 90. 1468
8. Lasding 89. 1231
10. Ohsol 87. 341
Ebelshöfsche Str.

Solitüdenstr.
(Champetre.)
Mit. 2. Gr. 81. Hyp. VI.
Kalnezeemsche Str.
— Tschernjawski 20. 1426
Wolgundsche Str.
— Herrmann 177. 1264
1. Griffis 178. —
— 179. —
— 180. —
— Bumann 181. —
Salwensche Str.
— Lungis 283. —
— 284. —
— 285. —
— Firan 286. —
— Kirchhof der Martins-Kirche 287. —
Champetresche Str.
Mit. 2. Gr. 82. Hyp. VI.
(Marianenhof.)
— Giese 5. 1238

— Wehwer 9. 1350
Tuckumer Bahn.
— Wedler 4. 1239
— Laz 7. 1237
Annenhöfsche Str.
— Magidson 2. 1233

Sommerstr.

(Schwartzenhof.)
Mit. 2. Gr. 59. Hyp. IV.
Taubenstr.
1. Lapsin 26. 789
3. Brede 25. 793
5. Schmidt 24. 794
7. Zwingmann 208. 2010
— v. Jarmerstädt und Schilling 202. 1953
9. Wachsmuth 20. 797
11. Filipowitsch 19. 800
13. Lieven 18. 801
Olgastr.
——
Taubenstr.
2. Jelagina 14. 732
4. Rennert 15. 792
6. Grünberg 16. 795
— Koch 9. 727
8. Milton 17. 799
— Musikant 7. 1511
Olgastr.

Spahrensche Str.

(Alter Lagerplatz.)
Mit. 2. Gr. 75. Hyp. VI.
Windauer Str.
— Jürgensohn 16. 72
— Schlüper 20. 74
Neuenburger Str.
— Kusnezow 19. 66
— v. Boetticher (Johannishof) 43. 67
— Stein 44. 68
— Rosenthal 45. 574
— Songailo 116. 603
Raudensche Str.
——
Windauer Str.
— Messerfabrik „Union", Julius Beyer & Ko. 160. 927
— Schlüper 18. 74
— Brockmeyer 191. 1185
— v. Rautenfeld 47. 65
Raudensche Str.

Spargelstr.

Mosk. 3. Gr. 34. Hyp. III.
Färberstr.
1. Lit.-pr. Bürgerv. 88. —
3. Bobrow 89. 465
5. Radsing 90. 2320
7. Buschmann 91. 2072
——
Färberstr.
2. St. Riga; (Armenasyl) 105. —
4. Neeksting 102. 459
6. Holzmann 101. 464
8. Busch 99. 463
10. Zaune 174. 2313
12. Zaune 92. 1889
— Schidelow 93. 2161

Spatenstr.

Pet. 3. Gr. 15. Hyp. II.
Dampfstr.
— Chitrik 110. 1549
— Goldstein 86. 1285
Nordstr.
— Lejneek 77. 1233
— Pentinsky 76. 1539
Hapsaler Str.
— Ohsol 63. 1230
15. Michelson 62. 1419
17. Strasdin 61. 1448
Adolfstr.
— Städt. Baupl. 112. —
Schienenstr.
Mühlgrabener Bahn.
——
Dampfstr.
— Tennisson 33. 1099
1. Ohsol 34. 1147
Nordstr.
— Arrais 42. 1508
— Reischel 43. 1232
Hapsaler Str.
— Ahrste 52. 1245
— Mickelsohn 53. 1164
Adolfstr.
— Städt. Bauplätze 57. —
Schienenstr.
Mühlgrabener Bahn.

Speckstr.

Mosk. 1. Gr. 43. Hyp. III.
Moskauer Str.
— Berg 9. 633
Uferstr.
——
Moskauer Str.
— Weissager 60. 643
Uferstr.

Sperlingstr.

(Muckenholm.)
Mit. 1. Gr. 50. Hyp. IV.
Bretterstr.
— Ges. d. Rig. Holzsägemühlen 9. 1251
— do. 8. 1234
— do. 10. 1237
— do. 11. 1235
— Ges. d. Rig. Holzsägemühlen 12. 1291
— Sperling 19. 1267
— Sperling 18. 116
Muckenholmsche Str.
——
Bretterstr.
— Laschkow 114. 110
— Schneider 24. 111
— Rosenfeld 23. 112
— Letz 22. 113
— St. Riga; Gas-Reservoir 21. 114
— Vogel 20. 115
Muckenholmsche Str.

Spirgensche Str.

(Alter Lagerplatz.)
Mit. 2. Gr. 75. Hyp. VI.
Bolderaaer Bahn.
— Starr&K., A.-G. 73. 55
Laidsensche Str.
— v. Rautenfeld 99. 368
Lassensche Str.
— Kasack 128. 791
— Brabin 178. 1120
— 211. —
Ugahlensche Str.
— Stange 85. 43
— Kolobkow 84. 44
Samitensche Str.
— Weinberg 86. 42
— v. Rautenfeld 92. 54
——
Bolderaaer Bahn.
— v. Rautenfeld 75. 38
Lauternsche Str.
— v. Rautenfeld 76. 40
Libernsche Str.
— v. Rautenfeld 77. 41
Luttringer Str.
Lubessernsche Str.

Sprenkstr.

Mosk. 2. Gr. 30. Hyp. III.
Marienstr.
1. 3. Michelsohn 117. 373
5. Petersohn 115. 146
7. Ritter 114. 148
9. Leeping 113. 23
11. Eljaschow 125. 142
13. Sommer 112. 18
15. Merkuljew 111. 144
17. Wendt 110. 143
19. Wendt 109. 147
21. Karp u. Winck 108. 174
23. Wendt 107. 176
23b. Krewing 106. 175
Romanowstr.
23a. Karlewitz 149. 239
25. Kergalw 150. 241

Mosk. 2. Gr. 29. Hyp. III.
Gertrudstr.
27a. Graumann 81. 296
27. Sehl 80. 284
29. Lett. Wohlt.-Ver. 79. 277
31. Steinert 78. 272
33. Steinert 77. 274
35. Blechmann 76. 414
37. Kahan 75. 421
39. 41. Schagarin 73. 310
Säulenstr.
43. Jacobsohn 37. 319
45. Legau 36. 320
47. Stankiewicz 35. 326
49. Reimers 34. 327

Mosk. 3. Gr. 33. Hyp. III.
Ritterstr.
51. Kantor 105. 318
53. 55. Mukke 104. 278
57. 59. Krewing 103. 391

Mosk. 3. Gr. 34. Hyp. III.
Matthäistr.
— Lemmert 108. 1793
61. Bulle 153. 2074
63. Tidrik 154. 2109
65. Danziger 155. 2121
67. Wolff 160. 2151
69. Sarrin 161. 2153
71. Horn 163. 2173
73. Kaulin 162. 2172
75. Ilken 158. 2150
Helenenstr.
——
Mosk. 2. Gr. 30. Hyp. III.
Marienstr.
— Tscheluchin 99. 34
2. Alexejew 100. 1930
4. Kläwin 101. 21
6. Kramer 102. 22
8.10.12.14. Gussew 104. 19
16. Kumin 153. 2443
— Dahnis 154. 2444
— Berg 155. 2445
Romanowstr.

Mosk. 2. Gr. 31. Hyp. III.
18. Kornischenkow 66. 989
20. Kornischenkow 67. 991
22. Bergbohm 68. 990

Mosk. 2. Gr. 32. Hyp. III.
Gertrudstr.
— Reimann 57. 1087
24. Baltgail 56. 1139
26. Salla 55. 1140
28. Rohwedder 54. 1279
30. Frank 53. 1995
32. Grünheit 52. 1178
34. Riwosch 51. 1179
Säulenstr.
34b. Ertack 6. 1180
34a. Chatkewitsch 112. 2117

Mosk. 3. Gr. 37. Hyp. III.
Ritterstr.
36. Salnikow 52. 1394
38. Voß 51. 1396
40. Bergmann 50. 1448
42. Balting 49. 1692
44. Joffe 48. 1693
46. 48. Zucker 46. 1400
50. Schmidt 45. 1399
52. Armitstead 44. 1772
54. Klumberg 43. 1773
Matthäistr.
— Jannow 40. 1623
54a. Lautz 163. 2422
56. Joffe 38. 1153
56a. Karlsberg 98. 2108
58. Uhdre 37. 1975
60. Kreizberg 96. 2093
62. Liebeck 36. 1254
Helenenstr.

Staarstr.

(Schwartzenhof.)
Mit. 2. Gr. 58. Hyp. IV.
Amalienstr.
1. Berg 97. 815
3. Hennis 98. 804
5. Schmidt 99. 938
Dorotheenstr.
——
Amalienstr.
2. Awerjanowa 110. 816
Hammerstr.
4. Purring 100. 910
6. Purring 101. 871
Dorotheenstr.

Stabbensche Str.

Seifenberg.
Mit. 1. Gr. 73. Hyp. IV.
Vogelstr.
— Städt. Baupl. 166. —
— Schilinsky 39. 1413
— Städt. Baupl. 162. —
Kirchhof.
——
Vogelstr.
— Frischenfeld 62. 486
— Städt. Baupl. 167. —
Kirchhof.

Stahlgießereistr.
P. D. V. Gr. 87. Hyp. V.
Plettenbergstr.
— v. d. Recke, Bar. 141. 577
Atlasstr.
———
Plettenbergstr.
— Salz 161. 874
— Neumann 173. 917
— Thomse 148. 606
— Thomse 147. 608
Atlasstr.

Stallstr.
Stadt 1. Gr. 3. Hyp. I.
Karlsstr.
1. 3. Reymer 138. 837
Schmiedestr.
———
Karlsstr.
2. Grahmann 88. 784
— Bagg 87. 783
Schmiedestr.

Stapelstr.
(Kojenholm.)
Mosk. 4. Gr. 48. Hyp. III.
Kojenholmsche Str.
— St. Diskontobank 89. 2195
1. St. Diskontobank 49. 1872
3. Stadt, Kojenholmsch. Garten 47. —
— Jacobsohn 46. 2239
5. Jacobsohn 45. 1869
Friedrichsstr.
— Dombrowsky 53. 1878
5a. Tillner 54. 1880
— Tautenhahn 55. 2323
7. Krause 56. L. H. 407
Straße.
9. Preiberg 58. 2203
9a. Gulbe 59. 1882
11. Kalning 60. 1887
13. Braun 62. 1886
— do. 63. 2023
Kojenholmsche Str.
———
Kojenholmsche Str.
— Städt. Stapelpl. 50. —
— Städt. Stapelpl. 51. —
— do. 52. —
— Braun 76. 1606
Kojenholmsche Str.

Stationsstr.
(Nordeckshof.)
Mit. 2. Gr. 65. Hyp. VI.
Schlockische Str.
— Dreimann 7. 313
1. Krause 8. 928
Kleine Stationsstr.
— Friede 11. 242
— Schule 12. 360
3. Liphardt 13. 240
5. Sarring 15. 617
7. v. Orlowsky 16. 314
9. Kreewis 17. 598
13. Reburg 19. 339
— Krone; Station Nordeckshof 1. —
Bolderaaer Bahn.
———
Schlockische Str.
— Skadin 32. 175
2. Leekmann 31. —
— Lietz 30. —
4. Wihtol 29. 532
6. Lobanowskaja 28. 912
Straße.
8. Schwan 125. 913
10. Zaune 27. —
12. Sahlup 26. 362
Durbensche Str.
14. Wolner 21. 363
16. Busch 20. —
Bolderaaer Bahn.

Stationsstr., kl.
(Nordeckshof.)
Mit. 2. Gr. 65. Hyp. VI.
Stationsstr.
— Krause 8. 928
1. Fritzsohn 9. 1225
3. Poltz 10. 174
5. Sweedre 118. —
7. Kersten 119. —
9. Leepin 120. 423
11. Zelming 3. 453
Bolderaaer Bahn.
———
Stationsstr.
2. Friede 11. 242
4. Schule 12. 360
— Liphardt 13. 240
6. 8. Korisno 18. 1269
— Reburg 19. 339
— Krone; Station Nordeckshof 1. —
Bolderaaer Bahn.

Stegstr.
Stadt 1. Gr. 6. Hyp. I.
Scheunenstr.
1. Donner 56. 372
3. Volkmann 55. 371
5. Haacke 54. 321
7. Brüggemann 53. 370
— do. 60. 278
9. Wolkow 61. 369
Kleine Schmiedestr.
———
Scheunenstr.
2. 4. Scheuber u. a. 45. 317
6. Scheuber 48. 382
8. Scheuber 45. 317
10. Graß 49. 383
— Löwenstein 52. 384
Kleine Schmiedestr.

Steilstr.
(Thorensberg.)
Mit. 1. Gr. 53. Hyp. IV.
Windstr.
— Rohze 51. 200
Kühleweins Graben.
———
Windstr.
— Bertelsohn 52. 202
Kühleweins Graben.

Steinstr.
(Groß-Klüversholm.)
Mit. 1. Gr. 49. Hyp. IV.
Dünaufer.
Klüversholmsche Uferstr.
— Städt. Mietsh. 88. 21
1. Städt. Mietshs. 89. 20
Schiffsstr.
— Bulling 90. 19
3. Krupennikow 106. 18
5. Torno 105. 17
7. Kreewing 102. 16
9. 11. Legsding 104. 15
Grabenstr
13. Nowikow 130. 106
15. Löwenberg 129. 1214
17. St. Riga; Feuerwehr-Depot 128. 1379
(Kobernschanze.)
19. Krone; Mitauer Güter-Bahnhof 132. 1274
21. 23. Grückmann 127. 172
— Krone; Kobernschanze 126. —
— Krone; Mitauer Güter-Bahnhof 132. 1274
Altonaer Str.
———
(Groß-Klüversholm.)
Dünaufer.
Klüversholmsche Uferstr.
2. Paramonow 107. 4
Muckenholmsche Str.
4. Morosow 114. 7
6. Krupennikow 115. 8
8. Petersohn 116. 9
10. Strugis 117. 10
12. Germann 118. 11
14. 16. Löwenberg 119. 12
18. Taube-Ballod 121. 10
Alte Mitauer Str.
20. Löwenberg 122. 13
(Kobernschanze.)
22. 24. Hillmann 123. 179
26. 28. Kwetkowsky 124. 178
— Krone; Kobernschanze 125. —
Mitauer Chaussee.

Stendensche Str.
(Sassenhof.)
Mit. 2. Gr. 76. Hyp. IV.
Sassenhöfsche Str.
— Zehder 239. 1741
— Zehder 240. 1742
— Sarkanais 241. 1853
— Rothmann 242. 1764
— Stumberg 243. 1876
— Jekkal 244. 1775
— Ore u. Uppeling 245. 1788
Irmlausche Str.
———
Sassenhöfsche Str.
— Bergmann 233. 1865
— Behrsing 234. 1753
— Meeschauz 235. 1780
— Lewin 236. 1781
— Ore 237. 1782
— Pychlau 238. 1776
— Wilks 343. —
Irmlausche Str.

Sternstr.
Mosk. 3. Gr. 35. Hyp. III.
Revaler Str.
— Kolesnikow 39. 1263
1. Schmidt 40. 1585
3. Wailis 41. 1660
5. Beckmann 42. 2095
7. Bornhaupt 43. 1252
9. Littchen 44. 534
11. Matsohn 45. 1742
Laboratoriumstr.
— Roman 61. 2218
13. Stein 62. 1615
15. Woswenek 63. 2131
17. Lasding 64. 1728
19. Wichmann 65. 1727
21. Schmidt 66. 1690
23. Lamscha 67. 1999
25. Kron 68. 2048
Augustenstr.
— Keidan u. a. 82. 519
27. Pulksch 83. 1678
29. v. Hencko 84. 1720
31. Debbes 111. 2322
Theresenstr.
Mosk. 3. Gr. 36. Hyp. III.
Revaler Str.
— Rimscha 61. 1261
2. Berlin 60. 1401
4. Sneedse 59. 1571
6. Krone; Arrestanten-Kinder-Asyl 58. —
8. Klawe 57. 520
10. Tschuberkis 56. 1574
12. Bobrowsky 55. 1575
Laboratoriumstr.
— Gustav 43. 1258
14. Kraukle 42. 518
16. Seidmann 41. 1667
18. Waldmann 40. 2034
20. Koslowsky 39. 1645
22. Rutkowsky 38. 1940
Augustenstr.
24. Sedelneek 26. 2043
26. Zemesch 25. 529
28. Pokewitz 24. 2076
30. Smildsing 23. 1201
Pernauer Str.

Stettiner-Str.
P. D. V. Gr. 84. Hyp. V.
— v. Büngner 64. 830
— 72. —
— Agthe 50. 803
— Agthe 62. 802
Kettlerstr.
— v. Büngner 52. 829
Hamburger Str.
— Agthe 21. 757
— Agthe 17. 712
— Baumann 18. 713
— 19. —
— Uppeneek 20. 714
— Girgensohn 85. 879
Lübecker Str.
— 38. —
— Selting 12. 109
— Ruetz 40. 309
Wasastr.
———
— Meyershof: Baugesellschaft 10. 110
— Roßmann 87. 924
Danziger Str.
— Felser 82. 857
— Illmann 83. 895
— 89. —
Kettlerstr.
— 57. —
— Selting 12. 109
— Meyershof; Baugesellschaft 10. 110
— Melle-Gesinde 14. —
Wasastr.

Stifts-Ausfahrt.
Stadt 1. Gr. 7. Hyp. I.
Bischofsstr.
— Seeberg 26. 1
Bremerstr.
— Städt. Marktplatz 28. —
Dünaufer.
———

Herderplatz.
— Girgensohn 36. 216
Guttenberg Str.
— Stadt-Marktpl. 35. —
— St. Riga; Traktör 29. —
Dünaufer.

Stintseestr.

Pet. 2. Gr. 25. Hyp. II.
Friedensstr.
1. Begräbnishaus d. Gertrudkirche 89. 1323
3. Begräbnishaus d. Jesuskirche 88. 1322
5. Müllersohn 87. 659
7. Altberg 85. 646
9. Grünberg 135. 1628
11. Wollberg 82. 1212
13. Dsennis 81. 658
15. Berowsky 79. 647
17. Pulste 78. 698
19. Plakis 75. 664
21. Bogdanowitsch 74. 650
23. Laßmann 72. 652
— Michejew 71. 665
Invalidenstr.

Pet. 3. Gr. 17. Hyp. V.
— Städt. Bauplatz 90. 610
Ambosstr.
Mühlgrabener Bahn.

———

Pet. 2. Gr. 26. Hyp. II.
— Stadtkirchhöfe 20. 492. 507
— Gertrud-Gem. 116. —
— Städt. Bauplätze 2. —
Falckenstr.
— St. Riga; Laubengärten 123. —
Mühlgrabener Bahn.

Stintsee-Ufer.

V. O. V. Gr. 91. Hyp. V.
Jägel-Fluß.
— Städt. Heuschl. 83. —
— do. do. 82. —
— do. do. 81. —
— Wez-Stange-Ges. 80. —
— Stange-Klas-Ges. 79. —
— Ostwald (Sorgenfrei) 92. 103
— Balod-Gesinde 93. —
— Griech. Bischofsstuhl (Eichenberg) 94. 104
— Georgenhospital (Karlsholm) 95. 234
— Sperlings Erben, Wegner, Brockhausen (Sprukste-Ges.) 99. —

V. O. V. Gr. 85. Hyp. V.
— Gesinde Kulle 36. —
— Gesinde Giese 35. —
— Agthe (Gravenhof) 34. 525
— Gesinde Klebeck 33. —
— Agthe (Gravenhof) 32. 799
— Gesinde Melle 31. —
— Gesinde Klebeck 30. —
— Jutefabrik 21. 163
— Agthe (Neuhof) 20. 105
— Gesinde Griesle 19. —
— Gesinde Kulle 18. —
— Agthe (Heilshof) 17. 106
— Rig. Baugesellsch. (Tragunshof) 16. 107

Plettenbergstr.
V. O. V. Gr. 84. Hyp. V.
— Maile-Gesinde 15. —
— Meese 13. 108
— Selting (Ehler's Gelegenheit) 12. 109
— Klebeck-Gesinde 11. —
— Ruetz (Gravenhof) 40. 309
— Gravenhof, Baugesellschaft 10. 110
— Annenhof, Baugesf. Struktor 9. 111
— do. 39. 279
— Meyershof, Kerkovius 8. 112

Strasdenhöfsche Str.

V. O. V. Gr. 92. Hyp. V.
Petersburger Chaussee.
— Strasdenhöfsche Schule 34. —
1. Ges. der Rig. Baumwollfabrik 36. 933
— Pychlau 37. 63
2. Pychlau 38. 60
3. Blindenheim 39. 61
4. Pychlau 40. 62
5. Girgensohn 41. 59

Strauchstr.

(Friedrichsholm.)
Mit. 1. Gr. 51. Hyp. IV.
Kleine Holmstr.
— Berlin 33. 431
— Berlin 35. 432
1. Adamowitsch 36. 1694
1a. Runge 91. 1735
2. Buckel 37. 1914
Friedrichsholmsches Ufer

———

Holmstr.
— Grunde 24. 1824
— Abrant 61. 1880
— Lapping 58. 428
— Kruhming 56. 424
— Strenge 55. 423
Friedrichsholmsches Ufer

Stresowstr.

(Schwartzenhof.)
Mit. 2. Gr. 59. Hyp. IV.
Fuhrmannsstr.
— Kapral 110. 890
1. Pabehrsin 187. 1829
3. Walther 189. 1897
— Nevermann 190. 1815
Ernestinenstr.

———

Fuhrmannsstr.
— Wihlip 111. 889
— Tier-Asyl 184. 1771
5. Lemke 185. 1772
Ernestinenstr.

Struktorstr.

V. O. V. Gr. 89. Hyp. V.
Petersburger Chaussee.
— A.-G. Struktor 15. 47
Bickernscher Weg.

———

Petersburger Chaussee.
— Rudsit 16. 726
— A.-G. Struktor 15. 47
— A.-G. Struktor: Dittmarshof oder Schulzenhof 23. 48
Bickernscher Weg.

Strusenstr.

Mosk. 1. Gr. 43. Hyp. III.
Uferstr.
— Schorin 63. 634
Moskauer Str.
— Behrsing 57. 759
— Nikitin 145. 2441
— Nikitin 148. 2449
— Nikitin 149. 2450
— Rabinowitz 37. 651
— Ursanowitsch 45. 439
Sadownikowstr.

———

Uferstr.
— Ratneek 153. 2454
Moskauer Str.
— Tusow 55. 764
— Glückmann 154. 2456
— III. Ges. g. Kr. 48. 760
— Rubin 47. 769
— v. Böhlendorff 144. 2427
Sadownikowstr.

Stubbenseesche Str.

Mosk. 3. Gr. 38. Hyp. III.
Rumpenhöfsche Str.
— Städt. Bauplätze 96. —

Mosk. 3. Gr. 71. Hyp. V.
Rjäsansche Str.
1. Wende 96. 367
— Eljaschow 124. 393
3. Preedit 105. 390
5. Philips 135. 421
7. Müller 104. 356
9. Reekſting 103. 328
Bärenhöfsche Str.
11. Freymann 106. 357
— Kreews 154. 616
(Moorbork.)

———

Mosk. 3. Gr. 38. Hyp. III.
Rumpenhöfsche Str.
— St. Riga; Marktplatz 94. —
— Städt. Bauplätze 95. —

Mosk. 3. Gr. 71. Hyp. V.
Rjäsansche Str
2a. Machwitz 134. 424
2. Erbe u. Kester 125. 415
4. Indulen 126. 409
6. Brakſche 127. 404
— Tidrik 178. 939
8. Swilpe-Behrsing 128. 394
— Oms 129. 385
10. Tidrik 130. —
14. Skrasting 145. 494
— 155. —
Bärenhöfsche Str.
— Schilling 38. 1
— Serafimow u. a. 142. 472
Moorbork.

Subbathsche Str.

(Nordeckshof.)
Mit. 2. Gr. 66. Hyp. VI.
Ambothensche Str.
— Kalning 72. 298
1. Grünberg 70. —
3. Wischnewskaja 67. 216

———

Ambothensche Str.
2. Panne 73. 659
— Martinow 75. 213
4. Müller 74. —
6. Burmann 69. 215

Sünderstr.

Stadt 1. Gr. 1. Hyp. I.
Scharrenstr.
1. Feitelberg 46. 452
3. v. Belino-Bielinowicz 47. 451
5. Feitelberg 48. 450
7. Feitelberg 51. 449
9. Pinck 52. 448
11. Heyer 53. 447
Petri-Friedhof.
13. Walter 56. 446
15. Meschtschaninow 57. 445
17. 19. Kusnezow 59. 443
21. Ossipow 60. 442
Herrenstr.
23. Mitschke 86. 441
25. Kron 87. 440
27. Lisschitz 89. 439
Kleine Sünderstr.
29. v. Sengbusch 90. 438
31. Resnikow 91. 437
33. Nathan 92. 436
Reußische Str.
35. Gebr. Popow 108. 663
Kämmereistr.
37. Heinicke 109. 435
— Städt. Markt 119. —
Dünaufer.

———

Stadt 1. Gr. 3. Hyp. I.
Marstallstr.
2. Grosset 3. 744
4. Reiner 2. 844
6. Feitelberg 1. 722

Stadt 1. Gr. 1. Hyp. I.
Schwimmstr.
8. Nathansohn 146. 721
10. Mitschke 145. 720
12. Blechmann 144. 718
14. Schönfeldt 143. 719
16. Sadowsky 141. 845
Herrenstr.
18. Mentzendorff 140. 870
20. Arnholdt 137. 871
22. Berner 136. 872
24. Grün 135. 873
26. Marggraf 132. 713
28. Kerkovius 131. 874
30. Wagner 127. 709
32. Hirschfeldt 124. 706
Kunststr.
34. Kutajew 123. 875
Kleine Schwimmstr.
— Städt. Markt 121. —
— do. 120. —
Dünaufer.

Sünderstr., kl.

Stadt 1. Gr. 1. Hyp. I.
Sünderstr.
1. v. Sengbusch 90. 438
Kleine Wagestr.
3. Seeberg 96. 649
— Horon 95. 656
Schwarzhäupterstr.

———

Sünderstr.
2. Lisschitz 89. 439
Wagestr.
4. Ges. der Schwarzhäupter 82. 646
Rathausplatz.

Suworowstr.

Stadt 2. Gr. 5 Hyp. I.
Theater-Boul.
— Städt. Anlagen 55. —
— St. Riga; Kiosk 98. —
Kanal.
— Städt. Anlagen 54. —
Thronfolger-Boul.
1. Krone; Alexander-Gymnasium 38. —
Pauluccistr.
— St. Riga; Wöhrmanns Park 5. 909

Pet. 1. Gr. 21. Hyp. II.
Elisabethstr.
3. Leih- u. Sparkasse beim Hilfsverein Lett. Handw. 53. 928
5. Berg 54. 926
7. 9. Berg 55. 929
11. Berg 56. 879
Mühlenstr.
13. 15. Balod 71. 880
17. Kohzer 72. 930
19. Nissen 73. 931
21. Jaunsem 74. 932
23. Suhr 75. 933
25. Dauge 76. 844
Newastr.
27. Schulmann 91. 846
29. Jestanowitsch 90. 853
31. Reß 89. 934

Pet. 1. Gr. 22. Hyp. II.
Romanowstr.
31a. Lindberg 74. 842
33. 35. Lukin 76. 935
37. Donack 77. 960
Gertrudstr.
39. Butowsky 87. 945
Marthastr.
41. 43. Behrsing 88. 944
45. 47. Chrustalew 99. 802
Säulenstr.
49. Otljagow 100. 964
51b. Hirschberg 111. 1376
51. 51a. Kanep 110. 769

Pet. 2. Gr. 28. Hyp. II.
Ritterstr.
53. 55. Kreewing 79. 770
57. Schleicher 80. 947
59. Preuß u. a. 81. 948
61. Werlein 82. 949
63. Sulter 83. 768
Matthäistr.
65. Städt. Mietsh. 94. 1028
67. Städt. Bauplatz 95. —
69. Kr., Proviantamt 96. —
71. St. Riga; Elementarschule 97. 1327
73. Duje 98. 1035
Kanonenstr.
75. Krone, Kasernen 32. —
Artilleriestr.
77. Taube 30. 1008
79. Apsit 29. 1009
81. Engel 28. 1297
83. Slaidin 27. 1010
85. Wiegandt 26. 1006
87. Loewy 25. 1005
89. Bulle 24. 1021
91. Ahrgal 23. 1022
93. Serf 22. 992

Pet. 2. Gr. 27. Hyp. II.
Revaler Str.
95. Tschikunow 52. 1012
97. Ohsch 53. 1013
99. Geistl. Seminar 54. 1043
101.103.105.107. do. 55. 1043
109. Vries 56. 1001
111. Trey 57. 1260
113. Baumann 58. 1249
115. Rajausky 59. 1042
117. Mansurow 61. —
119. 121. 123. 125. Geistliches Seminar 55. 1043
Pernauer Str.
127. Felser & Co. 5. 760
129. Bekmann 4. 761
131. Gärtner 3. 952
133. Block 60. 1352
135. Ohsch 1. 965
Alexanderstr.

———

Stadt 2. Gr. 5. Hyp. I.
Theater-Boul.
— Städt. Anlagen 100. —
Straße.
— Krone; Post- u. Telegrafenamt 93. 1062
— Städt. Anlagen 81. —
Kanal.
— Städt. Anlagen 37. —
Thronfolger-Boul.
— Herzfeld 31. 907
2. v. Pander 30. 968
4. v. Pander 29. 967
Pauluccistr.
— Friedmann 13. 689
6. Friedmann 12. 905
8. Engelsohn 11. 906
10. Engelsohn 10. 964
Parkstr.
12. Pfab 8. 903
14. Spar- u. Vorsch.-Kasse der Rig. Handwerker 6. 902

Mosk. 2. Gr. 30. Hyp. III.
Elisabethstr.
16. 18. Oekon. Ges. z. Erbauung von Häusern u. z. Korroborat. v. Imm. 76. 4
20. 22. Bucklewitsch 75. 5
24. 26. Semgal 74. 6
Mühlenstr.
28. 28a. v. Petkewitsch 60. 7
30. Brückmann 59. 8
32. Elsin 58. 9
Kleine Newastr.
— Leeping 44. 135
Newastr.
34. Königstädter 43. 10
36. Jestanowitsch 42. 150
38. Berkowitz 20. 149
40. Krutelew 19. 195
42. Bloßfeldt 18. 12
Romanowstr.
44. Seidler 17. 179
46. 48. St. Riga; Kinderasyl 2. 140
50. Ruhtenberg 1. 153

Mosk. 2. Gr. 29. Hyp. III.
Gertrudstr.
52. Sawertkin u. a. 118. 156
54. Muraschew 117. 158
56. Schurtschilow 116. 157
58. Muraschew 117. 158
60. Beresow 114. 168
62. Gernsdorff 113. 167
64. Mester 112. 166
Säulenstr.
66. 68. Behrsing 3. 159
70. Kuschke 2. 162
72. Taurock 1. 188

Mosk. 3. Gr. 33. Hyp. III.
Ritterstr.
74. Grehp 66. 137
76. Beckmann 65. 138
78. Preiß 64. 196
Matthäistr.
— Städt. Mietshs. 58. —
— Städt. Bauplatz 118. —
80. Teichmann 57. 447
82. Snopko 56. 451
84. Kegel 55. 452
86. Zelm & Böhm 54. 453
88. Zelm u. Boehm 53. 448
90. Pusirewski u. a. 26. 457
92. Friedrichs 25. 450
94.96. Pusirewski u.a. 26. 457
98. Sablotzki 24. 356
Artilleriestr.
100. Kreewing 1. 443
102. Steinmann 2. 445
104. Galwin 3. 1907
106. Plath 4. 441
108. Markowskaja 5. 1334
110. Freymann 6. 408
112. Levitan 10. 511
114. Günther 8. 411

Mosk. 3. Gr. 35. Hyp. III.
Revaler Str.
— Kamintius 95. 2188
116. Krone (Kaserne) 30. —
Sergejewstr.
118. Geistl. Seminar 29. 522
120. Sehja 26. 2058
122. Treu 25. 355
124. Steenhusen 22. 2192
126. Geistl. Seminar (Dreif.-Kloster) 21. 522
Pernauer Str.
128. 130. 132. 134. Petersen u. Bergmann 15. 1398
Kronenstr.

Mosk. 3. Gr. 35. Hyp. II.
136. Felser & Co. 94. 760
138. 140. 142. Norwell Falckenhof 4. 994
Alexanderstr.

Talstr.

Pet. 2. Gr. 25. Hyp. II.
Kasernenstr.
1. Zietemann 100. 506
3. Hiege 101. 655
5. Ohsolin 102. 624
7. Ackermann 103. 617
9. v. Sengbusch 104. 621
Waffenstr.
11. 13. 15. 17. Zietemann 31. 600
19. Iwanow 39. 516
Bachstr.

———

Kasernenstr.
2. Ksjunin 91. 522
4. Koslowsky 93. 521
6. Budo 99. 639
8. Buchhorn 98. 640
10. Hausmann 128. 1465
12. Behrsin 133. 1464
— Sirsnin 97. 1300
Waffenstr.
14. Janehl 53. 1274
— Brauske 52. 1471
16. Jawoisch 51. 608
18a. Brauske 50. 607
20. Zietemann 49. 514
Bachstr.

Talsensche Str.

(Schwartzenhof.)

Mit. 2. Gr. 57. Hyp. IV.
Dorotheenstr.
— Tschernowa 65. 1192
1. Postmann u. a. 66. 676
3. Göritz 67. 672
5. Ossezki 68. 677
— Pychlau 158. 2086
7. Bürgel 75. 1503
— Platow 76. 683
Lagerstr.
— Pleschkin 77. 839
9. 11. Zesniak 103. 847
13. Blumberg 101. 2067
15. Donath 100. 680
17. Brode 99. 681
19. Seebode 98. 882
21. Grudup 97. 1549
21b. Saulit 153. 1978
23. Matison 96. 904
25. Klawe 95. 885
27. Hauck 136. 1382
29. Zinowsky 94. 887
— Braschlis 93. 886
Fuhrmannsstr.

———

(Gravenhof.)
Waisenhausstr.
— Waisenh., Wald 48. 530
2a. Apperat 143. 1671
2. Werkmeister 53. 580
4. Weidemann 52. 1185
— Platow 51. 562
Lagerstr.
— Warter 104. 497
Gummistr.
6. Melbard 109. 612
8. Schamping 110. 585
(Schwartzenhof.)
10. Schpanow 111. 702
12. Wollmann 112. 678
14. Dejus 113. 1418
Fuhrmannsstr.

Tambowsche Str.

Mosk. 4. Gr. 46. Hyp. III.
Moskauer Str.
— Felder 110. 1112
— Städt. Baugrund 145. —
Saratowsche Str.
— Stadt, Kasernen 136. —
— Städt. Baupl. 128. —
Oreler Bahn.

———

Moskauer Str.
— Werinski 112. 988
— Städt. Kaserne 130. 2073
Saratowsche Str.
— Liebesmann 134. 2248
— Städt. Bauplatz 148. —
— Ter-Akopoff 147. 2410
Oreler Bahn.

Tapetenstr.

(Sassenhof.)

Mit. 2. Gr. 64. Hyp. IV.

Kandauer Str.

— Seibert u. a. 103. 1034
1. Ratz 104. 1039
2. Pirang 105. 1081
— do. 106. 1458
— Rosenkranz 97. 1649
— Lamz 96. 1095

Gregorstr.

— Gaile 181. 2091
— Ore 109. 1265

Fabrikantenstr.

— Kowarzyk 119. 1078
— Bauer 124. 1342

Goldinger Str.

Taubenstr.

(Schwartzenhof.)

Mit. 2. Gr. 59. Hyp. IV.

Lagerstr.

— Rentsch 1. 651

Glockenstr.

1. Blinow 12. 730
3 Holtzmeyer 13. 731
5. 7. Jelagina 14. 732

Sommerstr.

— Lapsin 26. 789
9. Dombrowsky 27. 790
11. Brede 28. 1277
13. Klauberg 30. 866

Ernestinenstr.

15. Hag.Schützen-V. 31. 1314

Kapselstr.

17. Grünberg 39. 960
19. Schulz 143. 1340
— do. 40. 958

Mit. 2. Gr. 60. Hyp. IV.

Kalnezeemsche Str.

— Hartmann 59. 1485
21. Grebe 77. 1488
23. 25. Rehwald 58. 971
27. Schaeffer 73. 1440

Christofstr.

29. Kolpakow 86. 1621
31. Wagner 87. 1613
33. Brauer 91. 1622
35. Martins-Kirche 100. 1945

Martinsstr.

37. Kasselmann 89. 1632
39. Piejahnkau 92. 1683
41. Reiner 106. 1793
41a. Staeger 158. 2102

Hagensberger Str.

———

Mit. 2. Gr. 61. Hyp. IV.

Lagerstr.

— Heyster 143. 1937

Glockenstr.

— Kornet 114. 734
— Müller 115. 735

Burschenstr.

2. Matson 122. 733
4. Mattausch 123. 788

Waldstr.

6. Cantini 101. 787
8. Schmidt 100. 963
10. Müller 99. 1875
12. Ryman 98. 937
— Pönigkau und Hanke 97. 936

Mit. 2. Gr. 60. Hyp. IV.

Kalnezeemsche Str.

— Bielchen 53. 1245
14. Maurit-Moritz 54. 956
16. Carlstein 55. 1162
18. Handrack 56. 957
20. Bengson 57. 920
— Behrsing 48. 916
22. Schumann 47. 669
24. Walter 98. 1657
26. Ahrens 88. 1733

Martinsstr.

28. Zehsneek 90. 1636
30. Brandt 96. 1675
32. Eljaschow-Stankiewicz 95. 1689
34. Jahnke 94. 1667

Hagensberger Str.

Teichstr.

Pet. 3. Gr. 12. L. H.

1. Wassiljew 44. 319
3. Sappal 43. 308

Pet. 3. Gr. 12. Hyp. II.

5. Reeksting 42. 1591

Pet. 3. Gr. 12. L. H.

7. Spranz 41. 808
9. Spranz 104. 809
11. Bisseneek 40. 364

Straße.

———

2. Sappal 50. 321
4. Städt. Wohnh. 51. 337
6. Eyk 52. 316
— Lapping 37. 296
8. Städt. Wohnh. 114. 1010
— Städt. Bauplatz 39. 336

Straße.

Teichstr.

(Atgasen.)

Mit. 1. Gr. 74. Hyp. VI.

Grenzstr.

— Pillin 116. 475
— Arro 150. 1372
1. Günther 34. 641
3. Pope 33. 640
5. Freudendorf 32. 648
7. Sehlberg 31. 1148
9. Kornet 30. 1260
11. Kaufmann 29. 452
— Fedotow 28. 733

Gymnastikstr.

— Sprohge 27. 449
13. Kahnasch 26. 832
15. Walner 25. 1272
17. Skilling 24. 497
19. Dombrowsky u. Kreizberg 23. 1516
21. Reinfeld 22. 439
23. Peskunow 20. 1113

———

Grenzstr.

— Bowtowitsch 36. 766
2. Eltzen 35. 683
4. Meesle 40. 707
6. Grikke 41. 922
8. Waldmann 44. 767
10. Siuhre 45. 428
12. Rulle 51. 457
— Uhlin 52. 900

Gymnastikstr.

— Leeping 53. 831
14. Missun 55. 1422
16. Kreitzberg 56. 806
18. Fuhrmann 57. 537
20. Tode 58. 622
22. Lasding 59. 797

Atgasensche Str.

24. Wischker 115. 876
— Peskunow 20. 1113

Tempelstr.

(Schwartzenhof.)

Mit. 2. Gr. 59. Hyp. IV.

Lagerstr.

1. Berg 63. 876
— Mertiens 64. 838
3. Zimmermann 65. 829
5. Hagen 186. 1802
7. Blumenbach 67. 864

Lermontowstr.

———

Lagerstr.

— Woskressenski 73. 811
2b. Bergholz 146. 1397
2a. Lett. Baptistengemeinde 72. 809
4. Biering 71. 848
6. Schmidt 70. 849
8. Dziewicki 69. 862
10. Maksimow 68. 863
— Hoppe 157. 1760

Lermontowstr.

Theater-Boul.

Stadt 2. Gr. 5. Hyp. I.

Kalkstr.

1. Minus 57. 670
2. Großwald 59. 674
3. Mohrberg 60. 675
4. Mohrberg 65. 676
5. Mohrberg 66. 677

Theaterstr.

6. Russ. Vers.-Ges., gegr. 1835 68. 678
7. v.Wolff-Stomersee 69. 680
8. v.Wolff-Stomersee 70. 681
9. Spohr 73. 671

Weberstr.

10. Rig. Gewerbeverein 74. 877
11. Rig. Gewerbever. 76. 894
12. Kadisch 77. 686
13. Antonowa 79. 688

Karlsstr.

———

Kalkstr.

— Städt. Anlagen 55. —
16. St. Riga, Theater 56. 672
— St. Riga; Kraft-Station 89. —
— St. Riga; Kulissenhaus 96. —
— Städt. Anlagen 55. —

Weberstr.

— Städt. Anlagen 100. —
15. Krone, Post- und Telegrafenamt 93. 1062
— Städt. Anlagen 101. —
14. St. Riga; Haupt-Polizei-Verw. 90. —

Karlsstr.

Theaterstr.

Stadt 1. Gr. 2. Hyp. I.

Schmiedestr.

1. Windisch 142. 536

Riesingstr.

3. Bloßfeldt 49. 465

Königsstr.

5. Rublis, gen. Rubel 32. 481
7. Schuchhardt 33. 489
9. Sichmann 34. 488

Wallstr.

Stadt 2. Gr. 5. Hyp. I.

11. Russ. Vers.-Ges., gegr. 1835 67. 679
— do. 68. 678

Theater-Boul.

———

Stadt 1. Gr. 2. Hyp. I.

Schmiedestr.

2. Ohsoling 54. 528
4. Wissotzki 52. 529
6. Hartmann 50. 530

Königsstr.

8. Sonn 31. 480
10. Krone, Speicher 27. —
12. Thiel 24. 490

Wallstr.

Stadt 2. Gr. 5. Hyp. I.

14. Mohrberg 66. 677

Theater-Boul.

Theestr.

Mosk. 4. Gr. 46. Hyp. III.

Poltawasche Str.

1. Kirstein 86. 1307
3. Rybnikow 87. 1322
5. Osolin 77. 2175
7. Iwanikow 76. 1336

Kostromasche Str.

———

Poltawasche Str.

— Spahrs 88. 1665
2. Markow u. a. 89. 2412
4. Ebr. Beerd.-K. 90. 1921
6. do. 91. 1407

Kostromasche Str.

Theresenstr.

Mosk. 3. Gr. 35. Hyp. III.

Marienstr.

— Behrsin 91. 501
2. Scheibel 90. 1920
4. Petersohn 88. 2139
6. Schurin 87. 2040
8. Sennels 86. 1691
10. Essert 85. 2240
— Debbes 111. 2322

Sternstr.

———

Marienstr.

1. Blumberg 92. 1972

Pernauer Str.

Theringer Str.

(Altona.)

Mit. 1. Gr. 55/37. Hyp. IV.

Kleine Altonaer Str.

Private Gr.-Nr.

— Leitis 56
1. Ohsol 57
3. Ohsol 58
5. v. Rautenfeld 59
7. v. Rautenfeld 60
9. Ikner 61

Altrahdensche Str.

11. Matthäus 62
13. Kruhming 63
15. Lasdin 64
17. Preede 65
19. Behrsing 66

Wald.

Grenzstr.

(Lindenruh.)

Mit. 1. Gr. 83. Nr. 1. Hyp. VI.

Private Gr.-Nr.

— Murow 23a

29. Kundsing 23b
31. Remmes 25
33. Bulle 25a
Assietensche Str.
35. Schilinsky 29
37. Radsing 30
Altautzer Str.
39. Bligsne 32
41. Putel 32a
43. Laubert 38a
— Tscharing 38
Gymnastikstr.
45. Gut Lindenruh 39
———
Mit. 1. Gr. 55/37. Hyp. IV.
(Altona.)
Kleine Altonaer Str.
Private Gr.-Nr.
2. Paletzky 74. 75
4. Baumann 73
6. Rudsit 72
8. Petrowitz 71
Altrahdensche Str.
10. Schakewitz 70
12. Rambe 69
14. Specht 67. 68
Wald.

Grenzstr.
Mit. 1. Gr. 83. Nr. 1. Hyp. VI.
(Lindenruh.)
Private Gr.-Nr.
26. Base 48
28. Sailow 48g
30. Skater 48e
32. Timm 48d
Angernsche Str.
34. Jwansohn 47
36. Frischmann 47f
38. Kohklit 47a
— Gabre 47b
Gymnastikstr.
— Kalning 46
40. Gramatnek 45
Aiswickensche Str.
42. Wilzing 43. 44
44. Kwest 42
46. Leschinsky 41
Altmockensche Str.
48. Ahbol 40
50. Senkewitsch 88
52. Rudsit 89
54. Pukke 99

Thomasstr.
Mosk. 4. Gr. 48. Hyp. III.
Moskauer Str.
— Lietz 12. 865
— Ballod 9. 863
Uferstr.
———
Moskauer Str.
— Wannag 13. 896
2. Michelsohn 17. 1939
Kojenholmsche Str.

Thronfolger-Boul.
Stadt 2. Gr. 9. Hyp. I.
Nikolaistr.
1. Pflug 8. 405
2. Felder 10. 925
3. v. Transehe-Roseneck 11. 432
4. Kuchczynski 12. 431
5. Volkheim 13. 429
6. Schwarzbort 14. 434
Reimersstr.
7. Reimers'sche Augenheilanstalt 16. 185
— do. 17. 186
8. Stadtgymnasium 18. 391
9. Mentzendorff 20. 418
10. Hammer 22. 421
Alexander-Boul.

Stadt 2. Gr. 5. Hyp. I.
11. v. Klot 53. 916
13. v. Transehe-Roseneck 50. 915
15. Weiß'sches Leg. 49. 917
17. Ohsoling 48. 911
Ingenieurstr.
19. Polytechnikum 45. 918
Architektenstr.
21. v. Stankiewicz 42. 921
23. v. Knieriem 41. 919
— Krone; Alexander-Gymnasium 38. —
Suworowstr.
25. Herzfeld 31. 907
27. v. Knorre und v. Krüdener 32. 685
29. Krone; Lomonossowgymnas. 33. 700
31. Arro 34. 965
33. Berkholz 36. 966
Marienstr.

Thüringensche Str.
Sieh Theringer Str.

Timotheusstr.
Mosk. 1. Gr. 41. Hyp. III.
Turgenjewstr.
— Kirchenhaus 1. 111
— Muchin 2. 110
— Muchin 3. 109
Reeperstr.
3. Baumann 4. 106
— Oreler Bahn 94—96
— do. 8. 103—105
Oreler Bahn.
———
Mosk. 1. Gr. 4. Hyp. I.
Gogolstr.
1. Lutter 5. 696
— Oreler Bahn 3. 694
Oreler Bahn.

Todleben-Boul.
Stadt 2. Gr. 10. Hyp. I.
Elisabethstr.
1. Chailewitsch 1. 393
3. Plates 2. 394
5. v. Rautenfeld 3. 395
7. Lisschin 4. 398
9. v. Stankiewicz 5. 396
11. v. Schröder, Familienstift 6. 397
— v. Schröder 7. 399
Antonienstr.
— Jaksch 20. 407
— v. Böttcher 21. 402
Georgenstr.
— Feitelberg 41. 415
— Fahrbach 40. 417
Nikolaistr.

Stadt 2. Gr. 9. Hyp. I.
— Städt. Anlagen 56. —
— Börsen-Komitee Kommerzschule 57. 1065
— St. Riga; Esplanade, Anlagen 56. —
Alexander-Boul.
———
Alexander-Boul.
2. Kamkin 21. 420
— Mentzendorff 20. 418
4. Kerkovius 19. 419
— Stadtgymnasium 18. 391
— Reimers'sche Anst. 17. 186
Reimersstr.
6. Kerkovius 3. 986
8. Stadt-Elementarschule 4. 1020
10. Kneet 5. 985
— Semenow 6. 433
Nikolaistr.

Stadt 2. Gr. 10. Hyp. I.
— St. Riga; Kiosk 106. —
— Schützengarten 42. 187
Elisabethstr.

Torfstr.
(Sassenhof.)
Mit. 2. Gr. 64. Hyp. IV.
Konsulstr.
— Putnaehrglis 63. 1934
1. Laschinsky 55. 1496
3. Kalning 125. 1355
5. Baltzer 57. 1470
— Titow 58. 1085
Kandauer Str.
— Wolfschmidt 82. 1045
Philippstr.
———
Gartenstr.
2. Ewald 54. 1474
4. Wemper 127. 1420
6. Gobsin 128. 1435
8. Ullmann 129. 1434
10. Mark 50. 1453
— Straßenmission 45. 1057
— Schindler 41. 1196
Kandauer Str.
12. Aristow 98. 1042
— Dietrich 99. 993
Philippstr.

Torgelsche Str.
Pet. 2. Gr. 24. Hyp. II.
Charlottenstr.
1. Maslow 16. 541
3. St. Riga; Kinderasyl 17. 533
Hospitalstr.
———
Charlottenstr.
2. Leih- u. Vorschußk. 44. 629
4. Neretneek 43. 585
6. Onoschkowitsch-Jacyna 42. 584
8. Legsding 41. 1596
10. 12. Kristian 39. 580
14. Pittler 38. 579
— Preede 36. 495
Friedensstr.

Treydensche Str.
hieß bis 1902 Gartenstr. und Hakensche Str.
P. O. V. Gr. 70. Hyp. II.
Petersb. Chaussée.
1. 3. Weidner 4. 1365
— Aisupeet 150. 1626
— Krone; Orel. B. 131. 1368
— Krone; Orel. B. 128. 1368
5. Kreewing 5. 1222
— Ehrmann 6. 1114
Versohnsche Str.
———
Petersb. Chaussée.
2. Pirwitz 2. 1118
— Krone; Orel. B. 127. 1368
— do. do. 134. 1368
— do. do. 27. 1368
4. Chocholkow 26. 1112
6. Chocholkow 123. 1400
8. Gorelow 124. 1401
10. Chocholkow 125. 1402
12. Serafimow 126. 1403
— Serafimowa (Vogelshof) 28. 1122
Unionstr.

Trinitatisstr.
(Groß-Klüversholm.)
Mit. 1. Gr. 49. Hyp. IV.
Klüversholmuferstr.
— St. Riga; Poliezi-Verw. 80. 1380
Schiffsstr.
1. Stahl 77. 41
3. 5. Sawin 76. —
7. Revermann 75. 43
9. 11. Gurewitsch 72. 102
Kleine Trinitatisstr.
13. Rodsiewicz und Simonowa 10. 99
15. 17. 19. Lange u. Sohn, A.-G. 7. 48
Durchbruch.
———
Klüversholmuferstr.
— Henning 81. 1307
Schiffsstr.
— Lange 66. 39
2. 4. Jansohn 67. 40
— Beyer 57. 87
6. Waßmuß 68. 52
8. Waßmuß 69. 53
10. Weißberg 70. 54
12. Lucht 71. 55
14. 16. Wissotzky 54. 56
Klüverstr.
18. 20. Säge 144. 1663
22. Hartmann 52. 58
24. 26. Batschkin 51. 59
28. Groth 50. 60
— St. Riga; Artes. Brunnen 146. —
30. Gussew 49. 62
32. Grusdinsky 48. 63
Tusowstr.
34. 36. Tusow 21. 66
38. Janewitsch 20. 69
40. Lisowskaja 18. 70
42. Lisowskaja 19. 71
— St. Riga; Uferstreifen 17. —
Durchbruch.

Trinitatisstr., kl.
(Groß-Klüversholm.)
Mit. 1. Gr. 49. Hyp. IV.
Schiffsstr.
1. Dreifaltigk.-Kirche 5. 1906
3. Lange u. Sohn, Act.-Ges. 7. 48
5. Tichanow 9. 47
7. Rodsiewicz und Simonowa 10. 99
Trinitatisstr.
———

Schiffsstr.
— Bockrodt 169. 2066
— Gurewitsch 73. 46
— Gurewitsch 72. 102
Trinitatisstr.

Tuckumer Str.

(Gravenhof.)
Mit. 2. Gr. 56. Hyp. IV.
Windauer Str.
— Eickert 10. 542
Kurische Str.
7. Eickert 9. 1399
7a. Wihtol 107. 1796
8. Walther 111. 1805
— Rogge 112. 1818
Bürgerstr.
——
Windauer Str.
— Vitinas 12. 581
— Stuhlmann 11. 582
Kurische Str.
— Stuhlmann 36. 1601
11. Löser 104. 1620
13. Gulbe 105. 1641
— Städt.Baugrund 113. —
Bürgerstr.

Tulasche Str.

Mosk. 4. Gr. 44. Hyp. III.
Poltawasche Str.
1. Friedenberg 108. 1417
Rote Str.
3. Werner 130. 2198
5. Ohsoling 129. 2200
7. Switschulis 105. 1851
9. Krundischew 104. 2357
11. Saitschenko 103. 1215
— Sapenin 102. 1621

Mosk. 4. Gr. 45. Hyp. III.
Jaroslawsche Str.
— Silin 80. 1220
13. Issajew 79. —
15. Krasnoperwow 78. 1236
17. Klementjew 77. —
19. Feklistow 76. 1239
21. 23. Rosenberg 75. 1296
25. Butkewitz 74. 1906
Bergstr.
——
Mosk. 4. Gr. 46. Hyp. III.
Poltawasche Str.
— Gaidukas 82. 1301
Kostromasche Str.
2. Tschajewsky 55. 2125
4. Tschajewsky 54. 1298
6. Obischew 53. 1273
8. Waleiko 52. 1233
10. Eidukas 51. 2046
— Jerikalow 50. 1227
Jaroslawsche Str.
— Ballod 13. 1942
12. Scherkschnis 12. 1218
14. Michailow 11. 2119
16. Nitawsky 10. 1275
18. 20. Michailow 3. 1269
22. Muschinski 2. 1260
— Sparkasse d. Hilfsgenoss. lett. Handwerker 1. 2197
Bergstr.

Turgenjewstr.

Mosk. 1. Gr. 41. Hyp. III.
Uferstr.
1. 3. Terentjew 100. 612
5. Friedland 99. 675
7. Friedland 98. 610
9a. Selicksohn 140. 2156
9. Seligsohn 96. 672
11. Bielinky 97. 671
— Ljutow 95. 670
Moskauer Str.
— Drommert 88. 669
13. Kusubow 87. 668
15. Rohze 86. 673
17. Rittow 85. 667
— Kruhmin 84. 565

Mosk. 1. Gr. 42. Hyp. III.
Eliasstr.
19. Kaufhof 2—73
— do. 676—747

Mosk. 1. Gr. 41. Hyp. III.
Gogolstr.
— Mariaverk.-Kirche 15. 2170
21. Kirchenhaus 14. 113
Reeperstr.
23. 25. 27. Muchin 11. 84
Mühlenstr.
——
Mosk. 1. Gr. 4. Hyp. I.
Uferstr.
— Erstes Ambaren-Viertel.
Moskauer Str.
2. Stadt. Feuerw. 8. 697
4. St. Riga,Trödelm. 7. 1026
Eliasstr.
— Kaufhof, Baupl. 6. 1029
Gogolstr.
— Lutter 5. 696
Timotheusstr.

Mosk. 1. Gr. 41. Hyp. III.
6. Kirchenhaus 1. 111
8. Muchin 2. 110
10. 12. Muchin 3. 109
Reeperstr.
14. Warnecke 6. 99
16. v. Meiro 7. 100
18. Moltschanow 9. 98
20. Besobrasow 10. 97
Mühlenstr.

Turmstr.

Stadt 1. Gr. 8. Hyp. I.
Schloßplatz.
— Krone; Lehrbez. 54. —
Arsenalstr.
— Krone, Zollpackh. 55. 70
Jakobsstr.
3. Jürgensohn 97. 109
5. Toewe 98. 108
7. Schmähling 99. 107
9. Borchert u. a. 100. 106
11. Haacke 101. 105
Torweg.
13. Wolff 102. 104
15. Reinberg 103. 103
17. Grundmann 104. 102
19. Müller 105. 101
21. Blumenau 106. 100
23. Götz 107. 99
25. Jakowlewa 108. 98
27. Poetsch 109. 97
29. Skribanowitz 110. 96
31. Zorn 111. 95
33. Schenck 112. 94
35. Seidler 113. 93
37. Jaksch 114. 92
— St. Riga; ehem. Pulvert.; Rubonia-Quartier 115. —
Basteiplatz.
——
Stadt 2. Gr. 9. Hyp. I.
Schloßplatz.
— Krone; Reichsb. 52. 1053
Packhausstr.
— St. Riga, Baupl. 51. —
Jakobsstr.
2. Dombrowsky 49. 90
— St. fr. Jakobskas. 41. —
Basteiplatz.

Turnerstr.

Stadt 2. Gr. 10. Hyp. I.
Nikolaistr.
— St. Riga; Realschule 44. 190
— Rig. Turn-Ver. 45. 193
Stadt-Kanal.
——
Nikolaistr.
— Fränkel 43. 191
Stadt-Kanal.

Tusowstr.

(Groß-Klüversholm.)
Mit. 1. Gr. 49. Hyp. IV.
Trinitatisstr.
— Tusow 21. 66
Grabenstr.
——
Trinitatisstr.
— Grusdinski 48. 63
— Maslow 49. 62
Grabenstr.

Twersche Str.

Mosk. 1. Gr. 39. Hyp. III.
Katholische Str.
— Nemm 117. 2400
1. Ippa 118. 952
3. Kusmin u. a. 119. 790
5. Sablotzky 120. 2103
7. Kubja 121. 2083
9. Straupe 122. 947
11. Rinkus 123. 2380
— Iwanow 124. 1124
Dünaburger Str.
——
Katholische Str.
2. Allerheil.-Kirche 116. 954
— Allerheil.-Kirche 156. —
— Suslow 115. 1670
Dünaburger Str.

Uferstr.

hieß bis 1902 Dünauferstr.
Mosk. 1. Gr. 41. Hyp. III.
Turgenjewstr.
1. Terentjew 100. 612
3. Lit.-prakt. Bürger-Verbindung 102. 2350
— Heß 103. 614
Smolensker Str.
— Abel 105. 615
5. Harloff 106. 616
7. Gabalin 107. 617
9. Wange 118. 618
11. Beibst 119. 619
13. Beibst 120. 620
Jesuskirchenstr.
— Skrotzki 121. 621
15. 17. Tetter 138. 652
19. Neumann 136. 624
21. Berkowitz 135. 625
23. Neuberg 134. 626
25. Weiler 133. 629
27. Kusik 132. 627
29. Majakow 131. 628
Mühlenstr.

Mosk. 1. Gr. 43. Hyp. III.
Mühlenstr.
31. Beibst 2. 595
— Lew 1. 630
— v. Hanenfeldt 3. 631
— Grünheit 4. 632
33. Grebenschtschikowsches Armenh. 6. 654
35. Jakobsohn 7. 644
37. Tanajew 8. 662
39. 41. 43. Berg 9. 633
Speckstr.
— Weissager 60. 643
45. Schorin 61. 642
— Krohn 62. 641
47. Schorin 63. 634
Strusenstr.
— Ratneek 153. 2454
49. Schischlin 64. 635
— Balk 65. 640
— Balk 66. 636
— Nesterow 67. 639
— Cahn 68. 69. 656. 638
51. Städt. Bauplatz 70. 653
Barbierstr.
53. Städt. Mietsh. 73. 637
55. Rings 74. 845
57. Karelin 75. 846
59. Krause 76. 850
61. Alexandrowitsch 77. 851
Kurze Str.
63. Braschnik 142. 852
65. Mündel 141. 853
67. Börsenbank 140. 855
69. 71. do. 139. 857
— do. 137. 858
— do. 135. 860
— do. 134. 861
Grebenschtschikowstr.

Mosk. 4. Gr. 48. Hyp. III.
73. Bet- u. Armenhaus d. Altgläub. 2. 2391
75. Kerkovius 5. 870
— Hammer 121. 2396
77. Hammer 8. 862
— Ballod 9. 863
Thomasstr.

Ugahlensche Str.

(Alter Lagerplatz.)
Mit. 2. Gr. 75. Hyp. VI.
Libauer Str.
— Eljaschew 80. 464
— v. Rautenfeld 81. 50
— Behrens 83. 45
— Stange 85. 43
Spirgensche Str.
——
Libauer Str.
— v. Götz 72. 53
Laidsensche Str.
— v. Rautenfeld 99. 368
— Blimke 179. 1122
— Tröster 79. 47
— Jannsohn 127. 790
— Kroge 78. 46
— 211. —
Spirgensche Str.

Ulenbrokſche Str.

(2. Ambaren-Viertel.)
Moſk. 1. Gr. 4. Hyp. I.
Gogolſtr.
— Städt. Bauplatz 15. —
— St. Riga; Traktör 12. —
— St. Riga; Obſtmarkt 11. —
Moſkauer Str.

Gogolſtr.
— Kauſhof, Bauplatz 6. 1029
— St. Riga; Fleiſchbeſchau 10. —
— St. Riga; Feuerwehr-Depot 9. 1021
Moskauer Str.

Unionſtr.

hieß bis 1902 Moorſtr.
V. D. V. Gr. 70. Hyp. II.
Petersb. Chauſſée.
1. Allg. Elektr.-Geſ. 15. 1108
— Zihrul 24. 1601
— Mickelſohn 23. 1106
3. Reedrit 21. 1495
5. Hojias 178. 1542
7. Sihpol 22. 1540
— Seraſimow (Vogelshof) 28. 1122
Moordorf.

V. D. V. Gr. 89. Hyp. II.
Petersb. Chauſſée.
— Daugull 1. 1116
2. Peterſohn 2. 1397
4. Kahrklis 3. 1460
6. Sentel 5. 1484
8. Kuhlmann 6. 1438
— Spieß 36. 1607
10. 12. Wihtol 7. 1333
14. Seraſimow (Vogelshof) 8. 1122
— Mengel (Melgalweland) 12. 1354
— Baugeſ. Struktor (Melgalweland) 30. 1353

Valentinſtr.

Mit. 2. Gr. 60. Hyp. VI.
Margaretenſtr.
— Gottfriedt 125. 1202
— Bagg 135. 1545
— Großmann 16. 93
— Bagg 133. 1348
— Mitsrok 132. 1219
Kleine Goldinger Str.

Margaretenſtr.
— Ehmke 126. 1203
— Großmann 16. 93
— Großmann 128. 1204
— 129. —
— Guſſew 130. 1479
— Guſſew 131. 1205
Kleine Goldinger Str.

Vogelſtr.

(Seiſenberg.)
Mit. 1. Gr. 73. Hyp. IV.
2b. Terentjew 138. 1997
— Baumann 133. 1882
Depkinſtr.
— Neumann 140. 1998
1a. Kwiit 152. 1999
1b. Kwiit 147. 2003
1. Schöning 19. 1217
3. Janſohn 18. 1409
5. Mickelſohn 17. 513
7. Skultezky 15. 1830
9. Schimanow 13. 1172
11. II. Ueberdünſche Spar- u. Vorſch.-Kaſſe 12. 1494
15. Pawaſſar 10. 502
17. Lihdak 9. 2008
19. Baranow 8. 506
Kornſtr.
— Peterſohn 32. 1728
— Dobbin 185. 2069
21. Paul 33. 485
23. Sallin 34. 484
25. Jacobſohn 36. 1191
— Städt. Bauplatz 37. —
— Nikiferow 35. —
— Städt. Bauplatz 38. —
29. Schilinſky 39. 1413
— Städt. Baupl. 166. —
Stabbenſche Str.
— Städt. Baupl. 167. —
31. Friſchenſeld 62. 486
Ackerſtr.
37. Kanehl 71. 491
Nelkenſtr.
39. Anderſohn 72. 478
41. Ditterle 73. 1187
— Berg 74. 477
— Städt. Baupl. 171. —
Nummershöfſche Str.

Mit. 1. Gr. 52. Hyp. IV.
— Pickert 109. 1426
Depkinſtr.
— Buſch 16. 1887

Mit. 1. Gr. 73. Hyp. IV.
2b. Buſch 1. 1310
2. Rollberg 2. 1736
2a. Jakowlew 3. 1638
4. Bowtowitſch 6. 1646
— Barres 7. 1803
Kornſtr.
— Gedrowitſch 186. 2092
— Paul 42. 485
6. Gudenas 41. 483
Keckauſche Str.
— Städt. Baupl. 168. —
10. Petzel 40. 1232
— Städt. Baupl. 168. —
Ackerſtr.
12. Schaumann 61. 1329
Nelkenſtr.
— Answeeſul 145. 1950
14. Answeeſul 58. 1517
16. Oſolin 57. —
— Städt. Baupl. 169. —
18. Breede 55. 500
— Städt. Baupl. 170. —
20. Jakobſohn 78. 1918
22. Buſch 77. —
24. Berg 75. 477
Nummershöfſche Str.

Wageſtr.

Stadt 1. Gr. 1. Hyp. I.
Kleine Sünderſtr.
1. Schwarzhäupterh. 82. 646
3. 5. St. Mietshs. 83. —
7. Heede 85. 640
Herrenſtr.

Kleine Sünderſtr.
2. Liſſchitz 89. 439
4. Kron 87. 440
6. Mitſchke 86. 441
Herrenſtr.

Wageſtr., kl.

Stadt 1. Gr. 1. Hyp. I.
Reußiſche Str.
1. Roſenthal 93. 658
3. v. Berkholz 94. 657
5. Horon 95. 656
7. Seeberg 96. 649
Kleine Sünderſtr.

Reußiſche Str.
2. Nathan 92. 436
4. Resnikow 91. 437
6. v. Sengbuſch 90. 438
Kleine Sünderſtr.

Wachholderſtr.

Pet. 3. Gr. 16. Hyp. II.
Apothekerſtr.
1. Neumann 30. 1123
3. Ulrich 29. 1139
5. Ulrich 28. 1140
5a. Harſſer 32. 1308
Soſienſtr.

Soſienſtr.
2. 4. Braß 27. 1166
— Höſlinger 26. 1282
Apothekerſtr.

Waſſenſtr.

Pet. 2. Gr. 25. Hyp. II.
Hoſpitalſtr.
1. 3. 5. 7. Zietemann 31. 600
Talſtr.
9. Janehl 53. 1274
— Groß u. Lahn 56. 606
— Saulit 55. 609
Kleine Bärenſtr.

Hoſpitalſtr.
2. Kläwin 109. 602
4. Zietemann 108. 632
6. Boeſche 107. 631
8. Ehrberg 106. 623
10. Tokar 105. 622
12. v. Sengbuſch 104. 621
Talſtr.
14. Sirsnin 97. 1300
16. Karaſija 96. 635
Bärenſtr.

Waggonſtr.

Moſk. 3. Gr. 38. Hyp. III.
Ritterſtr.
— Hettmann 61. 1516
1. Silbert 60. 1641
3. Rutke 59. 1475
5. Lindenberg 58. 1482
7. Kamenetzky 57. 1478
9. Dreyer 52. 1987
— Luhke 53. 1212
Matthäiſtr.
— Guthmann 12. 1981
11. Drieſch 13. 2102
13. Berner 14. 2013
— Waggon-Fabrik 85. 1387
Narvaſche Str.

Ritterſtr.
2. 4. 6. Ruſſ.-Balt. Waggonſabrik 41. 1387
8. Swedris 49. 1502
10. Zirzen 50. 2047
— Rungis 51. 1988
Matthäiſtr.
— Fedotow 17. 1957
12. Grawe 16. 1629
14. Rohde 15. 1630
— Waggon-Fabrik 84. 1387
— Kaulin 82. 2220
Wolmarſche Str.

Waiſenſtr.

Mit. 1. Gr. 49. Hyp. IV.
Schoonerſtr.
— St. Riga; Peter-Park 158. —
— St. Riga; Peter-Park 165. —
Mit. 2. Gr. 57. Hyp. IV.
(Gravenhof.)
— Waiſenhaus 47. 530
— Bulowſky 54. 670
Dorotheenſtr.
— Tſchernowa 65. 1192
Talſenſche Str.
— Waiſenhs., Wald 48. 530
— Aſſer 148. 2007
— Philip 149. 2020
— Grünberg 150. 2054
— Strasde 151. 2022
— St. Riga; Gravenhöfſcher Markt 141. —
Lagerſtr.

Mit. 1. Gr. 49. Hyp. IV.
Schoonerſtr.
— St. Riga; Heuſchlag 163. —
— St. Riga; Heuſchlag 164. —

Mit. 2. Gr. 57. Hyp. IV.
(Gravenhof.)
— Waiſenhaus 155. 530
Hermannſtr.
— Waiſenhausgeb. 24. 530
Dorotheenſtr.
— Waiſenhaus 156. 530
— Städt. Bauplatz 44. —
— St. Riga; Marktplatz 43. 1419
Geſellenſtr.

Waldſtr.

(Schwartzenhof.)
Mit. 2. Gr. 61. Hyp. IV
Rancksdamm.
— Wegner 154. 2026
1. v. Klein 88. 616
3. 5. Wegner 132. 1603
Zaunſtr.
7. Plahke u. a. 91. 902
9. Magdeburger 104. 783
11. 13. Zehsneek 103. 852
15. Cantini 102. 2001
— Cantini 101. 787
Taubenſtr.

Mit. 1. Gr. 49. Hyp. IV.
Rancksdamm.
— St. Riga; Peter-Park 157. —
— Aboling 143. 1985

Mit. 2. Gr. 58. Hyp. IV.
2. Dreifaltigk.-Kirche 1. 617
4. Barwig 2. 621
Dorotheenstr.
Blumenstr.
4a. Petschak 32. 620
— Heyster 33. 642

Mit. 2. Gr. 61. Hyp. IV.
Lagerstr.
— Brauer 109. 646
6. Schulze 108. 644
8. Busch 107. 643
Burschenstr.
10. Busch 106. 643
12. Reß 105. 785
Bäckerstr.
— Mattausch 123. 788
Taubenstr.

Walksche Str.

Pet. 1. Gr. 11. Hyp. II.
Kaisergartenstr.
1. Kösche 36. 10
— Knigge 134. 1552
3. Knigge 37. 19
5. Knigge 38. 19
— Kaiserl. Garten 39. —
Hansastr.
——
Kaisergartenstr.
2. Beckmann 35. 9
4. Kösche 28. 10
Werrosche Str.
6. Harmsen 27. 18
8. Knigge 26. 1553
Felliner Str.
— Häusermann 94. 26
Hansastr.

Wallstr.

Stadt 1. Gr. 6. Hyp. I.
Sandstr.
1. V.-G. Rossija 107. 165
3. Fitzner 108. 174
5. Fitzner 109. 173
7. Pawlow 111. 172
9. Beiziger 113. 171
Kleine Sandstr.
11. Wyrzykowski 94. 285
Pferdestr.
13. Baumann 92. 345
15. Bytschkow 90. 283
— do. 91. 284
Kalkstr.

Stadt 1. Gr. 2. Hyp. I.
17. Witte 1. 509
19. v. Tallberg 2. 508
21. Beikas 3. 507
— Ges. d. Musse 8. 512
23. Sellmer 4. 506
25. Sellmer 5. 505
Malerstr.
27. Brakmann 20. 499
29. Stahl 21. 501
Böttcherstr.
31. Friedländer 22. 495
33. 35. Thiel 24. 490
Theaterstr.
37. 39. Sichmann 34. 488
Kleine Wallstr.
41. Spliet 36. 483
43. Spliet 38. 485
45. Spliet 39. 486

— Oekonom. Ges. für Handel u. Gewerbe 40. 487
Königsstr.

Stadt 2. Gr. 9. Hyp. I.
Sandstr.
2. Konsumverein Selbsthilfe 40. 175
4. 6. Just 39. 176
8. v. Pander 30. 178
10. Kolbien 37. 993
12. 14. Mohrberg 35. 180
16. Buchardt 31. 184
18. v. Oettingen 33. 182
Kalkstr.

Stadt 2. Gr. 5. Hyp. I.
20. Jauch 58. 673
— Großwald 59. 674
22. Petri-Pastorat 61. 1071
24. Winkler 63. 493
26. Cahn 64. 492
— Mohrberg 66. 677
Theaterstr.
— Russ. Vers.-Ges. gegr. 1835. 67. 679
28. Wolff-Stomersee 71. 682
30. Schapiro 72. 683
Weberstr.

Wallstr., kl.

Stadt 1. Gr. 2. Hyp. I.
Königsstr.
1. Spliet 37. 484
— Spliet 36. 483
Wallstr.
——
Königsstr.
— Seegrün 35. 482
— Sichmann 34. 488
Wallstr.

Walterstr.

(Nordeckshof.)
Mit. 2. Gr. 67. Hyp. VI.
Lange Str.
— Kosarewski 1. —
2. Behting 2. 525
4. Weinberg 3. 544
10. Grünwald 4. 1551
— Gailis 195. 1550
——
Lange Str.
— Prostak 19. 571
1. Friedenthal 18. 672
3. Frey 17. 634
5. Strauß 16. 462
7. Schid 15. 628
Zementstr.
— Dedse 14. 461
9. Laiwneek 5. 569

Walzwerkstr.

V. O. V. Gr. 87. Hyp. V.
Plettenbergstr.
1. Ahrendt 136. 615
3. A.-G. „Phönix" (Gunersdorf) 135. 594
5. 7. Rudsit (Gunersdorf) 134. 65
Pleskauer Bahn.
——
Plettenbergstr.
— Frisk u. Ansohn 171. 894
— Chomse 138. 611
Atlasstr.

— Merkuljew 179. 964
— Chomse 137. 605
Pleskauer Bahn.

Waja-Str.

— Kerkovius; Meyershof 8. 112
— v. Berkholz 56. 778
— Bauges. Struktor (Annenhof) 9. 111
— Rig. Bauges. (Gravenhof) 10. 110
— Tramway-Gesellsch. „Kaiserwald" 26. 758
— Ruetz (Gravenhof) 40. 309
— Selting (Ehlers Gelegenheit 12. 109
(Annenruhe.)
— Meese 13. 108
— Gesinde Maile 15. —
V. O. V. Gr. 84. Hyp. V.

Plettenberg-Str.
— Rig. Bauges. (Dragunshof) 16. 107
— Gesinde Kulle 18. —
— Gesinde Griesle 19. —
— Agthe (Neuhof) 20. 105
— Jutefabrik 21. 163
— Agthe (Gravenhof) 32. 799
——
V. O. V. Gr. 85. Hyp. V.
— Kerkovius; Meyershof 8. 112
— Rosewski 81. 898
— Bauges. Struktor (Annenhof) 9. 111
— Rig. Baugesellsch. (Gravenhof) 10. 110
Hamburger Str.
— Jürgens 28. 807
— Jürgens 27. 742
Samsonstr.
— Ruetz (Gravenhof) 40. 309
Stettiner Str.
— Gesinde Melle 14. —
— Gesinde Maile 15. —
V. O. V. Gr. 84. Hyp. V.

Plettenbergstr.
— Rig. Bauges. (Dragunshof) 16. 107
— Gesinde Kulle 18. —
— Gesinde Griesle 19. —
Meinhardstr.
— v. Buengner 40. 776
— Agthe (Neuhof) 20. 105
— Pickenpack 37. 804
Neuhöfsche Str.
— Jutefabrik 27. 163
— Agthe (Neuhof) 20. 105
V. O. V. Gr. 85. Hyp. V.

Wasserstr.

(Schwartzenhof.)
Mit. 2. Gr. 61. Hyp. IV.
Kalnezeemsche Str.
— Kapitonow 84. 755
— Herrmuth 83. 757
— St. Riga; Polizei-Verwaltung 82. —
— Strasde 81. 758
— v. Bach 80. 759

— Schröder 78. 761
— Lamek 77. 763
— Lamek 155. 763
— Herskind 76. 766
— Herskind 151. 766
— Dombrowsky 75. 767
— Dombrowsky 150. 767
1. Schröder 74. 1390
— Schröder 148. 1390
Schwalbenstr.
2. Schröder 28. 771
(Sunde.)
4. Schröder 27. 989
3. Städt. Bauplatz 26. 988
4a. do. 25. 986
5. do. 24. 987
6. 7. 8. Höflinger 22. 984
12. Schlosser 17. 978
14.16.18. A.-G. Mantel 5. 976
20. 22. Diedrichsohn 6. 974
— Subowa 7. 779
(Sassenhof.)

Mit. 2. Gr. 63. Hyp. IV.
Dünamündesche Str.
— Jakowlew 108. 997
— Jakowlewa 107. —
24. Utkina 106. 1070
26. Seedin 105. 1046
(Ilgezeem.)
— Städt. Baupl. 104. —
— Polkowoi Dwor 101. —
Regimentsstr.
——
(Schwartzenhof.)
Mit. 2. Gr. 61. Hyp. IV.
Kleine Düna.
— St. Riga; Uferfläche 153. 2012
— Schröder 85. 1590
— Schröder 79. 1302
— Lamek 155. 763
— Herskind 151. 766
— Dombrowsky 150. 767
— Schröder 148. 1390
Kleine Düna.
(Sunde.)
9. Petersohn 19. 980
10. A.-G. Mantel 18. 979
11. 13. 15. 17. 19. Rigaer Drahtindustrie 2. 1241
Kleine Wasserstr.

Mit. 2. Gr. 63. Hyp. IV.
(Sunde.)
25. Martinsohn 88. 973
(Ilgezeem.)
— Balk 89. 1141
Dünamündesche Str.
27. 29. Paegle 103. 1142
— Polkowoi Dwor 102. —
Regimentsstr.

Wasserstr., kl.

(Sunde.)
Mit. 2. Gr. 63. Hyp. IV.
Buchtstr.
1. Eiche 87. 1400
— Martinsohn 88. 973
Wasserstr.
——
Mit. 2. Gr. 61. Hyp. IV.
Buchtstr.
— Rigaer Drahtind. 2. 1241
Wasserstr.

Weberstr.

Stadt 1. Gr. 3. Hyp. I.

Marstallstr.

1. Blankenstein 117. 745
3. Strauß 118. 843
5. Löjevitz 119. 842

Altstadt.

7. Grosset 120. 811
9. Graef 121. 812
11. Blumenthal 122. 841
13. Blankenstein 123. 840

Schmiedestr.

15. v. Rücker u. A. 147. 839

Riesingstr.

17. Giese 148. 862

Königsstr.

Stadt 2. Gr. 5. Hyp. I.

19. Gewerbeverein 75. 885
21. Minus 74. 877

Theater-Boul.

Stadt 1. Gr. 2. Hyp. I.

Scharrenstr.

2. Preiß 130. 453
4. Katzmann 131. 454
6. Peters 132. 455
8. Prüffert 133. 456
10. Sommer 134. 457
12. Danziger u. Jacobsohn 135. 458

Schmiedestr.

14. Trautmann 151. 459

Riesingstr.

16. Krone, Speicher 41. —

Königsstr.

Stadt 2. Gr. 5. Hyp. I.

18. Schapiro 72. 683
20. Spohr 73. 671

Theater-Boul.

1. Weidendamm.

Pet. 1. Gr. 11. Hyp. II.

Elisabethstr.

1. v. Tiesenhausen 87. 1271
3. Eljaschew 86. 86
5. Held 83. 85
7. Stolzer u. a. 82. 81
9. Stiebenhaus 79. 83
11. Rabinowitsch 98. 1314
13. v. Berg 78. 23
15. Behrsin 76. 80
17. 19. A.-G. Richard Pohle 73. 77
21. Baer 70. 73

Hansastr.

23. 25. 27. Wolfschmidt 68. 71
29. Toewe 64. 68
31. Steinberg 63. 67
33. Baer 62. 65
35. Michelsohn 60. 64
37. Michelsohn 58. 93
39. Nikolajew 57. 63

Peterholmstr.

Pet. 1. Gr. 18. Hyp. II.

Schützenstr.

2. 2a. v. Wyganowski 37. 651
4. Kahn 36. 142
6. Kahn 35. 143
8. Grünberg 34. 112
10. Leibowitsch 33. 113

Jägerstr.

12. Fritsche 24. 111
14. Kühn 23. 114
16. Schultz 22. 115
18. Will 47. 1411
20. Will 21. 116

Mühlenstr.

22. Städt. Pumpwerk 3. —

Hansastr.

— Krone; Zentral-Güter-Bahnhof 50. —

2. Weidendamm.

2. Weidendamm.

Pet. 3. Gr. 12. Hyp. II.

Peterholmstr.

— Redlich 136. 1325
1. Genoss. d. Livl. Landw. „Selbsthilfe" 135. 62
3. Berg 134. 61
5. Walther 133. 60
— Schidelew 132. 59
7. Schidelew 131. 1289
9. Werner u. a. 130. 58
11. Rosenkranz u. K. 129. 57
13. Berg 128. 89
15. Kengis 127. 90
17. Dietrich 126. 91

Pichlenhöfsche Str.

— Resterow 137. 1502

Pet. 3. Gr. 14. Hyp. II.

Elevatorbahn.

19. Revermann 14. 97
— Pawlow 13. —
21a. Grüning 60. 1522
21. A.-G. Ressort 12. 98

Ringenbergsche Str.

23. Dombrowsky 10. 99
25. Dombrowsky 9. 100
27—31. Ges. Prowodnik 2. 1570

Rote Düna.

Pet. 1. Gr. 18. Hyp. II.

1. Weidendamm.

— Krone; Zentral-Güter-Bahnhof 50. —

Elevatorbahn.

Pet. 3. Gr. 14. Hyp. II.

Bellenhöfsche Str.

— St. Schlachthaus 43. —

Schlachthausstr.

— Städt. Stapelpl. 45. —

Otter-Graben.

Arensburger Str.

24. Talgsiederei 48. 1474
26. Cahn 53. 1482

Berghöfsche Str.

28. Kergalw 66. 1580
— Kergalw 65. 1579
— Kergalw 64. 1569
— Kergalw 68. 1592
— Städt. Stapelpl. 71. —
— do. do. 72. —
— do. do. 69. —
— Städt. Heuschl. 47. —

Holstenhöfsche Str.

34. Ges. Prowodnik 32. 1589
38. Rather 55. 1489
40. Ruhtenberg 37. 1334

Rote Düna.

Weißenhöfsche Str.

(Jlgezeem.)

Mit. 2. Gr. 63. Hyp. IV.

Dünamündesche Str.

— Jwlewa 55. 1136
1. Leschinsky 54. 1137

Piltensche Str.

3. 5. 7. 9. A.-G. Textil 41. 1153

Nußstr.

— Klein 26. 1156
— A.-G. Textil 22. 1157

(Weißenhof.)

Mit. 2. Gr. 77. Hyp. VI.

11. Steinberg 38. —
13. Wirsing 37. —
15. Kaaker 36. —
— v. Buxhoevden 19. 155

(Nordeckshof.)

Mit. 2. Gr. 66. Hyp. VI.

Dünamündesche Str.

2. Jwlewa 20. 229
4. Dindon 19. 250
6. 6b. Leimann 18. 448

Olaische Str.

— Sahlmann 17. 393

(Jlgezeem.)

Mit. 2. Gr. 63. Hyp. IV.

Nordeckshöfsche Str.

— Swestin 35. 1155
6a. Liedtke 133. 1563
— Städt. Baugrund 32. —

Nußstr.

— Städt. Bauplatz 27. —
8a. Dindon 28. 1642
— Städt. Bauplatz 29. —

(Weißenhof.)

Mit. 2. Gr. 77. Hyp. VI.

10. Eglith 23. —

Zementstr.

— Böttcher 21. —
16. v. Buxhoevden 19. 155

Wendensche Str.

Pet. 2. Gr. 26. Hyp. II.

Revaler Str.

1. Kamintius 77. 364
3. Pfeiffer 112. 365
5. Schmidt 111. 363
7. v. Walther 110. 436
9. Octer 109. 463
11. v. Landesen 108. 362
13. Walleika 107. 551
15. Heß 106. 553
17. Fink 105. 552
19. Austerlad 104. 456
21. Barkowsky 103. 457

Pokrowstr.

23. Busch 36. 618
25. Engel 37. 454
27. Kowalew 38. 455
29. Skorko 40. 1223
31. Martinsohn 41. 361
33. Behrsohn 42. 542
35. Krautsche-Krause 43. 543
37. Aull 117. 1338
39. Stahlfedernfabr. 46. 359
41. Schilling 44. 544
43. Behrsing 45. 545

Alexanderstr.

Revaler Str.

2. Cramer 76. 504
4. Scheffler 74. 502
6. Gaile 73. 519
8. Sobin 70. 517
10. Kreewing 69. 612
12. Plawneek 66. 613
14. Greger 65. 500
16. Schuberg 62. 497
18. Andersohn 61. 499
20. 22. Leutner 59. 496
24. Pinck 58. 523
26. Pehsis 57. 524
28. Bleschtschinskaja 55. 525
30. Roberg u. a. 54. 527
32. Behrsing 52. 573
34. Julick 50. 1228
34a. Barkowsky 122. 1507
36. Barkowsky 48. 570

Alexanderstr.

Werrosche Str.

Pet. 1. Gr. 11. Hyp. II.

Mittelstr.

1. Häusermann 31. 1306
3. Ballod 30. 12
5. Leeping 29. 11
7. Kösche 28. 10

Walksche Str.

Mittelstr.

2. Lange 23. 16
4. Hartmann 24. 17
6. Harmsen 27. 18

Walksche Str.

Wiesenstr.

Mosk. 3. Gr. 37. Hyp. III.

Matthäistr.

— Pelled 22. 1329
1. Schedler 29. 2178
3. Sprohgis 103. 2135
5. Blankenburg 30. 1910
7. Treyer 102. 2136
9. Wiegandt 33. 1965
— Nahtring 34. 1931

Helenenstr.

Matthäistr.

— Brachmann 21. 1459
2. Sirk 14. 2319

Hasenstr.

— Galding 13. 1955
4. Kruhming 92. 2004
6. Spradse 8. 2024

Helenenstr.

Wilnasche Str.

(Nordeckshof.)

Mit. 2. Gr. 66. Hyp. VI.

Kuckuckstr.

Bullensche Str.

1. Korpis 79. 819

Ambothensche Str.

— Kalning 52. 279
— Wunge 53. 205
3. Silling 51. 207
5. Behrsing 50. 208
7. Neumann 49. 600
9. Schimanow 48. 506
11. Buschmann 47. 975
13. Buschmann 46. 663
15. Neuburg 59. 214
— Jacobsohn 60. 624
17. Wirk 61. 218
— Wunge 62. —

Ambothensche Str.

Bullensche Str.

— Kalning 80. 646

Ambothensche Str.

— Grünberg 33. 357
2. Kreßler 32. 228

Kreßlerstr.

— Martinsgem. 168. 818
4. Trofanow 35. —
6. Fedulow 41. —
8. Birkhahn 42. 662
10. Pitkewitsch 43. 224
12. 14. Stulte 44. 223
16. Grigorjew 45. —
Grodnosche Str.
— Radionow 25. 283
18. Luntsch 24. 295
20. Swaigsne 23. 296
22. Hirschberg 22. 297
Ambothensche Str.

Windauer Str.

(Gravenhof.)
Mit. 2. Gr. 56. Hyp. IV.
Libauer Str.
— Skiparis 16. 541
1. Wainberg 15. 576
3. Hindriksohn 14. 575
5. Busse 13. 577
7. Strauchmann 22. 596
Wolfsstr.
— Sneedse 34. 593
Kurische Str.
— Bramberg 144. 2097
— Küker 42. 527
9. Sablowsky 41. 606
11. Pietsch 40. 1381
Bürgerstr.
— Müller 50. 1372
13. Deutschmann 66. 1346
Birkenstr.
— Gudsinski 67. 604

Mit. 2. Gr. 56. Hyp. VI.
17. Memmen 125. 1325
— Memmen 124. 1324
17a. Kraulin 123. 1323
17b. Pahl 68. 1134
— Rudsit 148. 1543
— Ansohn 79. 80
Gravenhöfsche Str.
21. Flamingo 85. 704
— Sichmann 117. 1068
21a. Koslowsky 99. 784
23a. Jewstafjew 106. 881
23. Sander 86. 77
Bolderaaer Bahn.

(Alter Lagerplatz.)
Mit. 2. Gr. 75. Hyp. VI.
25. v. Grewingk 49. 76
Krusenhöfsche Str.
— Saß 193. 1196
35. Dobrzinski 17. 810
37. Bodneek 189. 1247
45. Jürgensohn 16. 72
— Sellier u. Bellot 14. 132
59. Eichelberg 185. 1180
61. Heynisch 187. 1181
63. Berg 149. 1164
— Pleskodahl 28. 134
— Mangol 212. 1511
Kalnezeemsche Str.

———

Mit. 2. Gr. 56. Hyp. IV.
Libauer Str.
— Eickert 10. 542
Tuckumer Str.
2. Bitinas 12. 581
4. Stuhlmann 11. 582
Kurische Str.
— Hermann 35. 1467
6. Jansohn 37. 584
8. Ewaldsohn 38. 1462
— Städt. Baugrund 39. —
Bürgerstr.

Mit. 2. Gr. 56. Hyp. VI.
— St. Riga; 2. Krankenhaus 115. —
Gravenhöfsche Str.
— Städt. Marktpl. 118. —
— Städt. Bauplatz 95. —
26. Swaigsne 101. 796
28. Pohl 102. 842
30. Kramming 87. 850
Bolderaaer Bahn.
Mit. 2. Gr. 75. Hyp. VI.
— Krone; Orel. B. 95. 340
— Rohen 49. 76
— Ohsol 50. —
— Jacobsohn 51. —
32. Bluhm 169. 993
— Rupner 52. 479
Krusenhöfsche Str.
34. Purring 190. 1184
— Woischwillo 194. 1212
— Butschinski 195. 1224
48. Brockmeyer 188. 1232
50. Hümüller 172. 1038
52. Messer-Fabrik „Union", Julius Beyer & Ko. 160. 927
Spahrensche Str.
— Jürgensohn 16. 72
— Ansohn 15. 420
Neumockensche Str.
— Titow 10. 73
62. Titow 11. 1049
64. do. 12. 590
— do. 13. 1048
70. do. 151. 1166
72. Jegorowitsch u. Matthisohn 150. 1165
Kuckscher Str.
— Pleskodahl 28. 134
Kalnezeemsche Str.

Windstr.

(Thorensberg.)
Mit. 1. Gr. 53. Hyp. IV.
Alte Mitauer Str.
— Hartmann 6. 240
1. 3. Alp 8. 189
Konradstr
5. Ahbel 44. 191
7. 9. Dreger 41. 193
11. Miklaschewitsch 40. 199
13. Leelauz 39. 201
Konradstr.
— Preedit 148. 1697
19. Sutre 147. 1570
Ludwigstr.
15. Semer 142. 1548
17. Bartkuß 146. 1558
21. Urbanowitsch 150. 1680
23. Wihksne 151. 1709
25. 27. Schmidt 152. 1844
29. Deling 138. 1509
31. Pawilaitis 139. 1514
33. Anschmidt 136. 1505
Bauskesche Str.

———

Alte Mitauer Str.
— Lobanowsky 1. 186
2. Bergmannsohn 5. 187
4. Richter 4. 188
Brussenstr.
6. Birck 45. 190
Badestr.
8. Rohse 47. 192
10. 12. Linge 48. 196
14. Stein 49. 197
16. W. Eickert 50. 198
18. Rohze 51. 200
Steile Str.
20. Bertelsohn 52. 202
Kalkofenstr.
22. 24. Rig. Bürstenfabr. Georg Lenk 38. 205
24a. Block 35. 206
26. Gransberg 34. 210
28. Lachs 33. 208
30. Schwartzbach 30. 1874
32. Seskowitsch 29. 211
Kalkofenstr.
34. A.-G. d. verein. Gerbereien „OscarWildenberg" 153. 1708
— do. do. 66. 216
Bauskesche Str.

Winkelstr.

(Schwartzenhof.)
Mit. 2. Gr. 61. Hyp. IV.
Kalnezeemsche Str.
— Meyer 53. 747
1. Bulowsky 54. 944
Schwalbenstr.

———

Kalnezeemsche Str.
— Ebert 52. 744
Schwalbenstr.

Witebsker Str.

Mosk. 4. Gr. 44. Hyp. III.
Dünaburger Str.
— Anorow 46. 931
1. Astaschew 51. 930
3. Jermolajew 50. 928
5. Paschukow 49. 929
7. Botscharnikow 48. 927
9. Solowjew 47. 926
11. Großberg 43. 923
13. Kolesnikowa 42. 922
15. Aksjonow 41. 920
17. Hirschfeld 40. 919
19. Bogdanow 39. 1024
21. Hermansohn 38. 916
23. Knoch 37. 914
25. Abramow 36. 913
27. Sage 35. 1011
29. Roschonkow 34. 1961
31. Roschonkow 33. 912
33. Merkuljew u. a. 32. 910
Kleine Bergstr.
35. Merkuljew u. a. 84. 909
37. Roschonkow 83. 908
39. Grünupp 81. 1844
Rote Str.
41. Grünupp 80. 1071
43. Siderow 79. 1070
45. Friedenberg 78. 992
— Grünupp 111. 907
Moskauer Str.

———

Dünaburger Str.
— Sitkewitsch 53. 887
2. Fomin 54. 888
4. Astaschewa 58. 1001
6. Denissowa 59. 890
8. Brusendorf 60. 921
Schmale Str.
10. 12. Grigorjew 63. 894
14. Treymann 65. 917
16. Petrow 66. 918
18. Wassiljewa 67. 915
20. Widuskaln 71. 897
22. Merkuljew 73. 899
— St. Riga; Marktbuden 11—23 133. —
Kleine Bergstr.
— Städt. Marktpl. 74. 2025
— Jwanowa 75. 1068
— Braksch 76. 1204
— Paul 77. 1202
Moskauer Str.

Wjasmasche Str.

Mosk. 4. Gr. 47. Hyp. III.
Lubahnsche Str.
— Schulte 51. 2375
1. Jefimow 52. 1890
3. Finkelstein 16. 2408
Kl. Lubahnsche Str.

———

Lubahnsche Str.
— Lasda 54. 1256
2. Leepe 53. 2112
(Dreylingsbusch.)
Mosk. 4. Gr. 72. Hyp. V.
— 171. —
4. Ausing 1. 662
— 172. —
— Kronberg 2. 39
Lubahnsche Str.

Wjatkasche Str.

Mosk. 4. Gr. 72. Hyp. V.
Moskauer Str.
— Walther 163. 657
— Abolin 81. 660
1a. Saweljew 158. 589
— Paegle 148. 492
Wologdasche Str.
— Heyse 84. 446
5. Lösewitz 76. 308
— Arais 182. 960
3. Krasting 75. 274
— Petersohn 74. 17
1. Jansohn 90. 13
— Ratzen 73. 451
— Sommer-Horst 72. 512
Oreler Bahn.

———

Moskauer Str.
2. Zeitz 80. —
2. Zeitz 79. —
2a. Mutzeneek 78. 445
4. George 141. 447
6. Kronberg 77. —
Oreler Bahn.

Wolfsstr.

(Gravenhof.)
Mit. 2. Gr. 56. Hyp. IV.
Kleine Lagerstr.
— Needre-Walther 27. 1326
1. Pluhm 26. 1200
3. Baumann gen. Bühmann 25. 1254
5. Wuttke 24. 1515
7. Gutmann 23. 588
9. Sneedse 34. 593
Windauer Str.

———

Kleine Lagerstr.
— Spelten 20. 1748
2. Durens 21. 586
— Strauchmann 22. 596
Windauer Str.

Wolgundsche Str.

Mit. 2. Gr. 76. Hyp. VI.
Schmardensche Str.
1. Awotin 57. 122
Kemmernsche Str.
— Dulping 329. 1370
3. Wißmann 52. 443
5. Wißmann 53. —
7. Pfützner 50. —
9. Lapinsky 51. 440
Rindselnsche Str.
11. Strauch 65. 129
Bartausche Str.
(Champêtre.)
15. Kruse 87. 714
15a. Eupur 86. 896
17a. Eupur 218. 1270
— Sarembo 337. 1506
17. Sakowitsch 85. 1507
19a. Schumowsky 84. 772
19. Schumowsky 260. 1034
21. Schumowsky 83. 1108
23. Stihpneck 82. 1211
25. Kuhs 81. —
25a. Leitis 226. 973
27. Neppart 80. 487
Irmlausche Str.
29. Adler 133. 407
31. Gragert 132. 746
33. Stambul 131. 934
— Driebe 227. 1469
35. Stihpneek 130. —
37a. Murneek 323. 1188
37. Murneek 155. 451
Rutzausche Str.
39. Baltgail 129. 435
41. Bogdanowsky 156. 761
43. Wannag 157. 1522
45. Zwilling 158. 1125
— Porg 316. 1210
47. Stepanas 317. 1439
Appusensche Str.

Mit. 2. Gr. 81. Hyp. VI.
51a. Missin 142. —
51. Majeneck 143. —
53. Truscha 144. —
55. Strahl 145. —
57. Klupschas 146. —
59. Suprun 147. 1357
61. Radsin 148. —
63. Losdowsky 149. —
65. Johannson 150. —
67. Indrikson 151. 1332
69. Judin 152. —
— 153. —
— Jägermann 154. 1485
Pleskodahlstr.
71. Busch 157. 1265
73. Busch 158. 1413
75. Andersohn 159. —
77. Swirbul 160. —
79. Sihle 161. 1299
85. Jgall 162. 1523
87. Denissow 163. —
89. Blümel 164. —
— Tschernjawski 20. 1426
Solitüdenstr.
Kalnezeemsche Str.

———

Mit. 2. Gr. 76. Hyp. VI.
Tuckumer Bahn.
2. Städt. Bauplatz 48. 305
4. Bergmann 100. 370
6. 8. Jürgensohn 49. 304
10. Dselsit 174. 725
Bartausche Str.

(Sassenhof.)
Mit. 2. Gr. 76. Hyp. IV.
12. Plotzki 209. 1652
14. Meschanz 214. 1654
16. Urpens 213. 1653
— Baltmann 210. 1905
Sassenhöfsche Str.
18. Henning 264. 1797
20. Lehmann 211. 1633
22. Miljohn 212. 1643

(Champêtre.)
Mit. 2. Gr. 76. Hyp. VI.
24. Rodin 103. 1044
26. Neuland 187. 853
28. Picke 104. 1126
30. Andersohn 105. 984
32. Kuntzendorff 106. 812
34. Rohsit 107. 771
Irmlausche Str.
— Kalley 181. 856
36. Wanagausky 128. 834
38. Doschtina 127. 1244
40. Geisler 126. 1525
42. Kimsis 125. 416
44. Kalnin 124. 817
46. Sickert 123. 455
48. Leepin 122. 1473
50. Müthel 121. 406
52a. Kaloda 273. 1107
52. Ruhband 120. 1066
Rutzausche Str.
54. Mickelsohn 165. 1375
56. Wiebock 315. 1401
58. Zentner 163. —
60. Bankewitsch 162. 757
62. Muschik, gen. Tieden 161. 1549
64. Gedrowitz 160. 758
66. Ballod 159. 759
68. Aleknowski 164. 1435
70. Mikenas 314. —
72. Adams 313. 1499
Appusensche Str.

Mit. 2. Gr. 81. Hyp. VI.
74. Skuije 209. —
76. 78. Silling 208. 1423
80. Koschcurow 206. 1307
— Müller 205. —
82a. Kanepei 204. —
82. Dirbach 203. —
84. Jeschewitz 202. —
86. Lassis 201. —
88. Planis 200. —
86a. Schuscha 199. —
94. Bitte 198. —
— Kanepei 197. —
— Bislaitsch 196. 1384
Pleskodahlsche Str.
— Breiksch 165. 1330
96. Breiksch 168. 1329
98. Grundstein 169. —
100. Klawing 170. —
102. Rukfis 171. —
104. Laugall 172. —
106. Sandowsky 173. —
108. Brichewski 174. —
110. König 175. 1452
112. Robin 176. 1380
114. Herrmann 177. 1264
Solitüdenstr.
Kalnezeemsche Str.

Wolmarsche Str.

Mosk. 2. Gr. 32. Hyp. III.
Gertrudstr.
— Treyde 101. 1285
1. Berg 100. 1770
3. Petersohn 99. 1992
5. Busch 98. 1241
7. Pebalg 97. 2098
9. 11. Graublin 95. 2148
13. Citronbaum 94. 1198
15. 17. Kristowsky 93. 1804
Säulenstr.
— Waggon-Fabrik 23. 1387
19. Siering 22. 1255

Mosk. 3. Gr. 37. Hyp. III.
Ritterstr.
21. Silbert 77. 1846
23. 25. Bettelverein 79. 1826
27. Vogel 80. 1899
29. Gailit, gen. Hahn 81. 1445
31. Honig 82. 1443
33. Plato 83. 1441
35. Plato 84. 1440
Matthäistr.
— Kallert 17. 1503
37. Ohsol 16. 1504
39. Kegler 15. 1481
Hasenstr.
— Waggon-Fabrik 11. 1387
Helenenstr.
— Wentenberg 116. 2214
41. Martinsohn 132. 2310
43. Rybakow 131. 2305
45. Ohsoling 130. 2276
47. Katowsky 129. 2260
49. Sehje 117. 2224
Rumpenhöfsche Str.

———

Gertrudstr.
Mosk. 3. Gr. 38. Hyp. III.
2. Waggonfabrik 68. 1387
Ritterstr.
4. 6. Waggonfabr. 41. 1387
8. 10. Satne 35. 1438
12. 14. Waggonf. 41. 1387
— Plandag 31. 2096
Matthäistr.
16. Philipp 26. 1547
18. Tollkühn 25. 1467
20. Kronberg 24. 1568
22. Freyberg 23. 1542
24. Krippe 83. 2230
26. Kauling 82. 2220
Waggonstr.

Narvasche Str.
Mosk. 3. Gr. 37. Hyp. III.
28. Albert 144. 2420
30. Lasdowsky 143. 2343
Rujensche Str.
32. Ballod 134. 2281
34. Medwe 133. 2273
— Bulle 120. 2244
Rumpenhöfsche Str.

Wologdasche Str.

Mosk. 4. Gr. 72. Hyp. V.
Moskauer Str.
— Lenitz u. a. 85. 215
1. Heyse 84. 446
Wjatkasche Str.

———

Moskauer Str.
— Busch 82. 682
2. Anochin 83. 121
2a. Paegle 148. 492
Wjatkasche Str.

Woronesher Str.

Mosk. 4. Gr. 72. Hyp. V.
Kischinewsche Str.
1. Ehdol 122. 180
3. Ohsoling 123. 647
5. Seemel 124. 635
7. Schwarz 125. 25
9. Karklin 126. 223
11. Dombrowsky 127. —
13. Dombrowsky 128. 227
15. Dombrowsky 129. 217
— Ankern.-Amt 116. 178
Dünaufer.

———

Kischinewsche Str.
2. Krischkewitsch 118. —
— Ankern.-Amt 116. 178
Dünaufer.

Würzausche Str.

(Nordeckshof.)
Mit. 2. Gr. 65. Hyp. VI.
Moorstr.
— Stranis 59. 254
1. Blimberg u. a. 60. 507

———

Moorstr.
— Petersohn 63. 526
2. Geldner 61. 695

Zabelnsche Str.

(Schwartzenhof.)
Mit. 2. Gr. 59. Hyp. IV.
Fuhrmannsstr.
1. Lambert 105. 907
1c. Putel 198. 1911
1b. Maag 197. 1907
3. Lange 104. 818
5. Buchbinder 103. 1421
7. Mazulewitsch 97. 682
9. Kuhlberg 194. 1828
Ernestinenstr.
— Schwartzenhof 123. —
— Schwartz 207. 2002
13. Rehwald 188. 1883
Kapselstr.
15. Görgens 182. 1731
— Petersohn 180. 1719
Kalnezeemsche Str.

Mit. 2. Gr. 60. Hyp. IV.
— Blechmann 82. 1589
Christofstr.

———

Fuhrmannsstr.
Mit. 2. Gr. 59. Hyp. IV.
— Stuhre 92. 1366
2. Luhmann 93. 840
4. Ohs 94. 896
6. I. Ueberdünsche Leih- u. Sparkasse 95. 1629
8. Bark 96. 905
Ernestinenstr.
— Meyer 179. 1722
Kapselstr.
— A.-G. „Lux" 152. 1615
Kalnezeemsche Str.

Mit. 2. Gr. 60. Hyp. IV.
— Blechmann 81. 1588
Christofstr.

Zarnikauer Str.

hieß bis 1902 Stationsstr.
(Mühlgraben.)
V. D. V. Gr. 68. Hyp. II.
— Laurentz und Amerik.-Balt. Gerbereien 60. Hyp. 1385
Hafenstr.
— Dubosc 128. L. H. 517
Aahöfsche Str.
— Just 126. L. H. 501
— do. 138. Hyp. 1215
———
— Leverkus und Söhne 58. L. H. 641
Hafenstr.
— Leverkus und Söhne 3. L. H. 510
— Scheel 127. L. H. 500
Aahöfsche Str.
— Schmitz 125. L. H. 489

Zaunstr.

(Schwarzenhof.)
Mit. 2. Gr. 61. Hyp. IV.
Waldstr.
1. Wegner 132. 1603
— Hanschkinewitz 87. 754
Kalnezeemsche Str.
———
Waldstr.
— Plahke u. a. 91. 902
— Dietrichsohn 92. 752
Kalnezeemsche Str.

Zeisigstr.

(Schwarzenhof.)
Mit. 2. Gr. 58. Hyp. IV.
— Kröger 83. 945
Dorotheenstr.
— Kronberg 105. 689
Amalienstr.
— Mednis 81. 687
3. Ursanowitsch 75. 1933
— Koncewicz 77. 691
— Kalning 76. 692
Bienenstr.
———
— Skuiskrub e 11. 926
Dorotheenstr.
— Freudendorf 82. 1889
Amalienstr.
— Kalning 72. 627
2. Jakowlew 73. 686
4. Grieper 74. —
— Gode 69. 703
Bienenstr.

Zeltstr.

(Шатровая ул.)
Mit. 1. Gr. 53. Hyp. IV.
Bauskesche Str.
— Jürgensohn 78. 1551
— Mater 81. 350
— Eberhardt 82. 339
— Eberhardt 83. 338
— Grünupp 84. 1292
— Dannenberg 85. 1290
— Baumann 86. 2027
Ebelshöfsche Str.
— Städt. Baupl. 132. —
— Großmann 166. 1972
— Städt.Baugrund 164. —
Dachsstr.
— St. Riga; Waggonpark d. Straßenbahn 165. —
— Griech.-Orthod. Kirchhof 129. —
Mitauer Chaussee.
———
Bauskesche Str.
— Baschkirowa 76. 455
Ebelshöfsche Str.

Mit. 1. Gr. 74. Hyp. VI.
— Baschkirowa 99. 31
— 104. —
Straße.
— Städt. Bauplatz 98. —
— St. Riga; Siechenhaus 145. —
Mitauer Chaussee.

Zeltstr

(Палатная ул.)
(Atgasen.)
Mit. 1. Gr. 74. Hyp. VI.
Gymnastikstr.
— Treymann 89. 754
1. Samting 88. 637
3. Kasack 87. 1412
5. Pagast 86. 702
7. Kinowsky 85. 647
9. Mikutowitsch 84. 518
11. Rudsroog 83. 644
— Galitzky 151. 1371
Ebelshöfscher Weg.
———
Gymnastikstr.
— Libbert 91. 442
2. Leitendorf 92. 1017
4. Leitendorf 93. 636
6. Blauberg 94. 809
8. Auning 95. —
10. Skuje 96. 1230
12. Semit 97. 629
Ebelshöfscher Weg.

Zementstr.

(Weißenhof.)
Mit. 2. Gr. 77. Hyp. VI.
Weißenhöfsche Str.
— Eglith 23. —
2. Weinberg 22. —
4. Rimbach 24. —
6. Parre 32. —

(Nordeckshof.)
Mit. 2. Gr. 67. Hyp. VI.
Schaulensche Str.
— Dsedre 64. 241
— Wilzing 62. 685
8. Grabei 55. 589
10. Ruben 54. 522
Markusstr.
— Rosenberg 53. 1157
12. Semenow 46. 689
Edwahlensche Str.
— Frischfeldt 45. 424
— Ruben 44. 557
Essenhöfsche Str.
— Schlensberg 155. 390
14. Andersohn 35. 597
16. Louis Lundmann & Co. 34. 361
Polangensche Str.
— Behrsin 25. 575
Kownosche Str.
— Zwetkow 183. 1289
— Morosow 24. 1288
— Schid 15. 628
Walterstr.
———
(Weißenhof.)
Mit. 2. Gr. 77. Hyp. VI.
Weißenhöfsche Str.
1. Böttcher 21. —
3. Melle's Erben 20. —
— v. Buxhoevden 19. 155
(Nordeckshof.)

Mit. 2. Gr. 67. Hyp. VI.
5. Markus 10. 938
7. Judowitz 11. 609
Polangensche Str.
7a. Tschitste 12. 535
Kownosche Str.
9. Zinnit 13. 580
11. Dedse 14. 461
Walterstr.

Zichorienstr.

Mit. 1. Gr. 55. Hyp. IV.
(Thorensberg.)
Marienmühlenstr.
— Weiß 6. 1199
Sokolowsky's Anstalt.
———
Marienmühlenstr.
— Weiß 19. 258
Sokolowsky's Anstalt

Ziegelstr.

Pet. 1. Gr. 18. Hyp. II.
Hansastr.
— Städt. Anlagen 51. —
Schützenstr.
Pet. 1. Gr. 19. Hyp. II.
— Städt. Bauplätze 1. —
Graben.
1. Riegert 15. 469
3. Wendt 14. 468
5. Petersen 13. 467
7. Adamsohn 12. 181
Nikolaistr.
———
Pet. 1. Gr. 18. Hyp. II.
Hansastr.
— St. Riga; Feuerwehr-Depot 52. —
Schützenstr.
Pet. 1. Gr. 19. Hyp. II.
— Ges. Tattersall 20. 689
— Seemann 19. 686
Antonienstr.
— Burchard 110. 1575
— Städt. Mietsh. 16. 430
Grünstr.
2. Wehlert 62. 179
4. do. 63. 178
6. 8. do. 64. 176
— Schmidt 66. 427
Nikolaistr.

Zollstr.

Stadt 2. Gr. 10. Hyp. I.
Puschkin-Boulevard.
— Peterrealschule 83. —
Packhausstr.
4. Sipjägin 95. 1058
2. v. Trompowsky 94. 1057
Peterpaulsstr.
— Krone, Zollamt 61. 1004
Dünaufer.
———
Puschkin-Boulevard.
— Zitadelle 69. —
Peterpaulsstr.
— Zitadelle 63. —
Dünaufer.

Anhang.

Alfabetisches Verzeichnis der im Stadtgebiet belegenen Holme, Höfchen, Gesinde &c., sowie aller Gründe, die nicht an einer bestimmten Straßenflucht belegen sind.

In diesem Teile nicht auffindbare Ortsnamen sind im Straßenverzeichnisse, oder im § 6 der ersten Abteilung zu suchen.

Andreasholm.

Pet. 1. Gr. 11. Hyp. II.
Katharinendamm.
— St. Riga; Stapelplatz 106. —
— St. Riga; Stapelplatz 7. —
— St. Riga; Holzpl. 6. —
— St. Riga; Heringswrake 99. —
— St. Riga; Speicher 100. —
— St. Riga; Stapelplatz 142. —
do. do. 105. —
do. do. 141. —
do. do. 140. —
do. do. 139. —
do. do. 118. —
do. do. 119. —
do. do. 120. —
— Ges. Libauer Landwirte 144. 1611
— St. Riga; Elev. 102. —
— do. do. 103. —
— St. Riga; Stapelplatz 121. —
— Russ. Transp.- u. Vers.-Ges. 133. 1614
— Bestey Brothers; Kühlhaus 146. 1617
— Bestey Brothers; Kühlhaus 123. 1536

— St. Riga; Stapelplatz 149. —
Düna.

— Krone; Station „Riga-Ufer" 150. —
— St. Riga; Baupl. 5. —
— St. Riga; Börsenkomitee 136. —
— St. Riga; Elektrizitäts-Werk 135. —
— Krone; Administr. d. Exp.-Hafens 150. —
— St. Riga; Stapelplätze 5. —
— Vestey Brothers; Kühlhaus 138. 1618
— Vestey Brothers; Kühlhaus 137. 1583
Düna.

Annenhof.

Mit. 2. Gr. 80. Hyp. VI.
— Jensen 27. 143
— Tuckumer Bahn 28. 144
— St. Riga; Rennbahn 132. 920

Bärenhof

oder **Morgenstern.**
Mosk. 3. Gr. 71. Hyp. V.
— Schilling 143. 449
— Schilling 158. 613

Baumhof.

Mosk. 3. Gr. 78. Hyp. V.
— Girgensohn 78. 57

Bebberbeck.

Mit. 2. Gr. 80. Hyp. VI.
— Beckmann 34. —
— Buehrmann 35. 1343
— Pleskodahl 36. 134
— do. 37. 135
— Grube 38. 160
— Elwig 39. 708
— Thalberg 40. —
— Tilting 41. —
— Rimmel 42. —
— Pahle 43. —
— Kakkedanz 44. —
— Stuhre 45. —
Sieh auch Schlocksche Straße.

Benkensholm.

Mit. 1. Gr. 50. Hyp. IV.
— A.-G. Hartmann 64. 1358
— Sommer-Horst 65. 1395
— Kröger 66. 1203
— M. S. Kusnezow 72. 402
— v. Sengbusch 81. 1388
— do. 82. 1362
— do. 83. 1287
— Kröger 84. 1331
— v. Sengbusch 85. 1374
— v. Sengbusch 86. 1375
— v. Sengbusch 87. 1369
— A.-G. Hartmann 88. 1356
— Kröger 89. 1189
— Kaschdan 90. 1394
— Cahn 91. 1791
— v. Sengbusch 92. 1767
— do. 93. 412
— Kaschdan 119. 2056
Sieh auch Kahn-, Alte Mitauer, Oskar- und Segelstraße.

Burchardshof.

Mosk. 3. Gr. 78. Hyp. V.
— Chomse 68. 147

Champêtre, Alt- und Neu-.

Mit. 2. Gr. 80. Hyp. VI.
— v. Dercks 31. 137
— Schindler 137. 1249
— Grünfeld 178. 1175

Dammenhof, Groß-.

Mit. 2. Gr. 80. Hyp. VI.
— Wojewodski 25. 148
— Kreßler, v. Harff, Kalning 131. 773

Dammenhof, Klein-.

Mit. 2. Gr. 80. Hyp. VI.
— Richter 26. 147
— Ossipow 190. 1417

Ebelshof

oder **Reimershof.**
Sieh auch Kornstr., Reimershofsche Str. u. Ebelshofschen Weg.
Mit. 1. Gr. 79. Hyp. VI.
— v. Böttcher 4. 29

Essenhof.

Mit. 2. Gr. 77. Hyp. VI.
— Popowsches Legat 25. 152
Mit. 2. Gr. 80. Hyp. VI.
— Popowsches Legat 11. 152

Flammenhof.

Mit. 1. Gr. 79. Hyp. VI.
— Müller 133. 22

Frankenhof

sieh **Hahnhof.**

Friedrichshof.

Mit. 1. Gr. 50. L. H.
— Blumenthal 63. 48

Gravenhaide.

Mosk. 3. Gr. 78. Hyp. V.
— Girgensohn 77. 58
— Salomonsohn 175. 583

Gränhof.

Mit. 1. Gr. 79. Hyp. VI.
— Stadt Riga 156. 271

Grapenholm.

Mosk. 4. Gr. 48. Hyp. III.
— St. Riga 80. —

Griesenhof.

Mosk. 3. Gr. 70. Hyp. III.
— Grebenschtschik. Anstalt 31. 1286

Härtelshof.

Mit. 1. Gr. 79. Hyp. VI.
— Weinberg 45. 26

Hahnhof

oder **Frankenhof.**
Mosk. 3. Gr. 78. Hyp. V.
— Busch 69. 53

Harmshof.

Mosk. 3. Gr. 78. Hyp. V.
— Freytag v. Loringhoven 81. 54

Holmhof.

Mit. 2. Gr. 80. Hyp. VI.
— Pleskodahl 57. 134
— Rabant 58. 156

Jägelshof.

Mosk. 3. Gr. 78. Hyp. V.
— Bruhns 80. 55

Industriehof.

Mit. 2. Gr. 80. Hyp. VI.
— Bitte 134. 918

Jungfernholm.

Mit. 1. Gr. 51. Hyp. IV.
— St. Riga; Stapelplätze 88. —
— St. Riga; Stapelplätze 87. —
— Strauch 86. 1384
— Plawneek 85. 1222
1. Strauch 84. 1385
3. Kruhming 83. 1408
7. Malinowsky 82. 1263
— St. Riga; Stapelplätze 81. —

Katharinenhof.

Mit. 1. Gr. 79. Hyp. VI.
— Lapping 1. 37
— Sprohge 162. 986
— Bubbet 163. 987
— Tjäsnesis 164. 988
— Gulbe 165. 989
— Sparing 166. 1058

Katlakaln.

Mit. 1. Gr. 79. Hyp. VI.
— Pastorat 54. —
— Küsterat 58. —
— Schattee 52. 11
— Mickelsohn 53. 12

Kleistenhof.

Mit. 2. Gr. 77. Hyp. VI.
— v. Schultz 26. 843

Lambertshof

sieh **Neuhof.**

Lübecksholm.

Mosk. 4. Gr. 48.
5. Bredesen u. Co. 79. 113
7. Plawneek 93. —
9. do. 77. 113
23. do. 78. 113
— do. 91. —
— do. 92. —
— do. 94. —
— do. 107. 113
— do. 113. 113
— do. 119. 113
— do. 120. 113
— do. 122. 113
— do. 125. 113
— do. 126. 113
— do. 127. 113
— do 128. 113
— do 129. 113
— do 130. 113
— do 131. 113

Lievenhof.

Mit. 1. Gr. 79. Hyp. VI.
— v. Böttcher 3. 30

Lutzausholm.

Mit. 1. Gr. 51. Hyp. IV.
1. St. Riga 80. —
2. do. 79. —
3. do. 78. —
4. do. 77. —
5. do. 76. —
6. do. 75. —
7. do. 74. —
9. 10. 11. do. 73. —
12 do. 72. —
— do. 71. —
— do. 94. —
— do. 95. —
— do. 97. —
— do. 98. —

Morgenstern

sieh **Bärenhof.**

Mühlenhof

oder **Seemundshof.**
Mosk. 3. Gr. 71. Hyp. V.
— Silling 40. 3
— Silling 133. 403

Mühlgraben.

V. D. V. Gr. 68. Hyp. II.
1. Speicherreihe.
— Kamkin 1. Hyp. 1028
— Kamkin 8. Hyp. 1030

— J. C. Jessen 9. L. H. 486
— do. 16. L. H. 488
— Ges. des Central-Waaren-Dep. 17. —
— do. 24. —
— do. 25. —
— do. 32. —

2. Speicherreihe.

— Kamkin 2. Hyp. 1029
— Leverkus & Söhne 7. L. H. 482
— do. 10. L. H. 504
— J. C. Jessen 15. L. H. 487
— Kamkin 18. Hyp. 1031
— Kamkin 23. Hyp. 1026
— A.-G. vorm. M. Höflinger&K. 26. Hyp. 1032
— Ges. des Central-Waaren-Dep. 31. —
— Akt.-Ges. früher M. Höflinger u. Ko. 57. Hyp. 1080
— St. Riga; Heuschlag 61. —
— Oehlrich & Ko. 137. 1771

Sieh auch Aahöffche, Hafen-, See-, Zarnikauer und Mühlgrabener Str.

Neuhof
oder **Lambertshof.**

Mit. 2. Gr. 77. Hyp. VI.
Sieh auch gr. und kl. Bullensche Straße.
— v. Schultz 3. —
— do. 8. —
— do. 26. 843

Mit. 2. Gr. 80. Hyp. VI.
— v. Schultz 9. 843

Nummershof.

Mit. 1. Gr. 79. Hyp. IV.
Thomse, Martiny, Blankenstein, Munzinger 5. 522

Pinkenhof.

Mit. 2. Gr. 80. Hyp. VI.
— Reeksting 1. —
— Brückmann 2. —
— Schultz 3. —
— Bitte 4. 886
— Kalning 5. 800
— Schilling 6. 785
— Sähber 7. —
— Stuhre 8. 1313
— St. Riga; Kirchhof 130. —

Pleskodahl.

Mit. 2. Gr. 80. Hyp. VI.
— Erziehungsanstalt 36. 134
— do. 37. 135
— do. 57. 134

Reimershof
sieh **Ebelshof.**

Rollbusch.

Mit. 1. Gr. 79. Hyp. VI.
— Lehnert 154. 35

Rupertshof.

Mit. 2. Gr. 77. Hyp. VI.
— Bar. Buxhoevden 41. —

Schlottmakersholm.

Mit. 1. Gr. 53. Hyp. IV.
— Wolkowitsch 74. —

Schlumpenholm.

Mit. 1. Gr. 51. Hyp. IV.
— St. Riga 69. —

Schwarzeckshof.

Mit. 2. Gr. 80. Hyp. VI.
— St. Riga 46. 136

Seeluft.

Mosk. 3. Gr. 78. Hyp. V.
— v. Schoepff u. a. 79. 56

Seemundshof
sieh **Mühlenhof.**

Solitüde.

Mit. 2. Gr. 80. Hyp. VI.
— Tuckumer Bahn 30. 146
— Stadt; Rennverein 133. 923

Mit. 2. Gr. 82. Hyp. VI.
— Chrapowitzky 1. 145

Spilwe.

Mit. 2. Gr. 77. Hyp. VI.
— Plawneek 1. 158
— St. Riga, Heuschl. 2. —
— v. Schultz 3. —
— Wojewodski 4. 148
— Ranck 5. —
— St. Riga, Heuschl. 6. —
— Bebberbecksche Ges. 7. —
— v. Schultz 8. —
— Wolff-Fianden 9. —
— St. Riga, Heuschl. 10. —
— Bebberbeckscher Hof 11. —
— Konv. z. h. Geist 12. —
— Helmsingsche Familienstiftung 13. 161
— Strautmann 14. 157
— St. Riga, Heuschl. 15. —
— Grewe 16. 321
— Kreßler 17. 159
— St. Riga, Weidel. 18. —

Mit. 2. Gr. 80. Hyp. VI.
— Ranck 10. —
— v. Schultz 59. —

Steinholm.

Mit. 1. Gr. 79. Hyp. VI.
— Sarring 56. 14

Swirgsdenholm.

Mosk. 1. Gr. 43. Hyp. III.
— St. Riga 143. —

Vogelsholm.

Mosk. 4. Gr. 48.
— Plawneek 82. 113

Wiebertsholm.

Mosk. 4. Gr. 72. Hyp. V.
— Stadtgüterverw. 161. —

Zement-Fabrik.

Mit. 2. Gr. 77. Hyp. VI.
— Ges. C. Ch. Schmidt 40. —

Zenne.

Mit. 2. Gr. 80. Hyp. VI.
— Hausse 47. 92
— Adamschewsky 48. 73
— Weiß 49. 55
— Strauberg 50. 383
— Ansohn 51. 421
— Sieberg 52. —
— Guthmann 53. 381
— Bennusch 54. —
— Bodneek 55. 1186
— Adamschewsky 56. 73
— Purrin 177. —

Ziegenholm.

Mit. 1. Gr. 51. Hyp. IV.
— St. Riga; Stapelplätze 70. —
— do. do. 105. —
— do. do. 106. —

Russische Bank für auswärtigen Handel

Rigaer Filiale

Jakobsstrasse Nr. 6/8, im eignen Hause.

TELEFONE:

1472. Direktion.	1700. Devisen und Fonds.
1772. Bureaux.	4820. Buchhalterei.
4620. Giro und Kasse.	2472. Akkreditive und Korrespondenz.
2872. Diskonto und Inkasso.	

Die Rigaer Filiale führt alle Bankoperationen aus, als:

Darlehen gegen Wertpapiere, Eröffnung von Giro-Konten, Versicherung von Prämienlosen, An- und Verkauf von Wertpapieren, Checks und Akkreditive sowie Kredit-Briefe aufs In- und Ausland, Inkasso von Wechsel und Dokumenten auf sämtliche Städte des In- und Auslandes; An- und Verkauf von Wertpapieren an allen Börsen des In- und Auslandes.

Vermietet feuer- und diebessichere Schrankfächer.

Zentrale: St. Petersburg.

Volleingezahltes Kapital	40	Millionen Rubel.
Reserve-Kapital	10 1/2	Millionen Rubel.
Einlagen	165	Millionen Rubel.

Ausländische Filialen: **London, Paris, Genua, Konstantinopel,** (Galata u. Stambul).

Inländische Filialen: Akkermann, Alexandrowsk (Gouv. Ekaterinoslaw), Archangelsk, Armavir, Astrachan, Baku, Balakowo, Barnaul, Belzy, Chersson, Eisk, Eupatoria, Ekaterinburg, Ekaterinodar, Elissawetgrad, Feodosia, Gawrikow, Ichim, Irbit, Ismail, Kainsk, Kamyschlow, Kiew, Kischinew, Kokand, Koslow, Krementschug, Moskau, Nikolajew, Nishni-Nowgorod, Nowo-Nikolajewsk, Noworossisk, Odessa, Omsk, Orenburg, Pawlodar, Perm, Pokrowskaja-Sloboda, Poltawa, Riga, Rjashk, Romny, Rybinsk, Samara, Saratow, Ssimbirsk, Ssimferopol, Ssysran, Tjumen, Tomsk, Tschistopol, Ufa, Uman, Weliki-Ustjug, Winnitza, Wjatka, Wologda, Wosnessenski.

AGENTEN in: Alexandria (Gouv. Chersson), Bobrinez, Kachowka, Nikopol Schpola.

Russische Gesellschaft

Schuckert & Ko.,

ST. PETERSBURG, Katharinen-Kanal Nr. 25.
RIGA, Grosse Königstrasse Nr. 4.
Telegr.-Adr. Schuckert. Geschäftsstelle Tel. 1000. Geschäftsleitung Tel. 1087.

Elektrotechnisches Bureau

für die Ausführung kompletter Anlagen für Licht u. Kraftübertragung jeder Art u. Grösse.

Elektrische und Benzin-Automobile u. Motorboote,

Ozonapparate für Luft- und Wasserozonisirung, Wasser-, Luft- u. Entstäubungspumpen.

Lieferung von

Sauggasanlagen, Naphtamotoren, Apparaten für elektrolytische Bleiche und Sauer- und Wasserstoff-Gewinnung.

Lager von

Dynamo-Maschinen, Motoren, Akkumulatoren, Bogen-, Glüh- und Metallfadenlampen, Kabeln und Instrumenten, Werkstätte für Spezial-Apparate.

Tantal-lampen. **Tantal-lampen.**

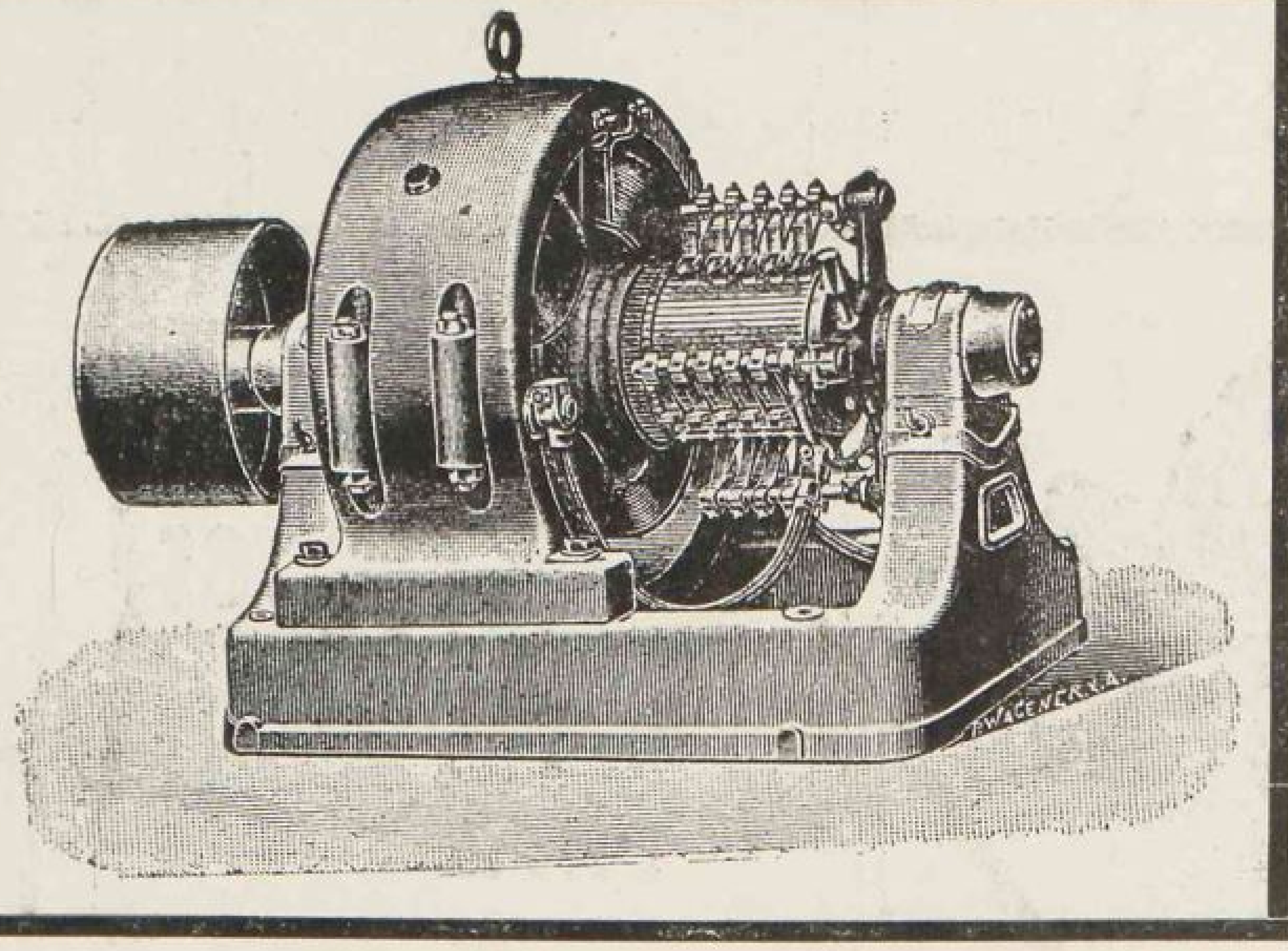

Tantal-lampen. **Tantal-lampen.**

Vertretung

der Russischen Elektrotechnischen Werke

Siemens & Halske

Aktien-Gesellschaft.

Akkumulatoren

der Russischen Tudor-Akkumulatoren-Fabrik, Aktien-Gesellschaft, St. Petersburg.

Riga.

Cigarren- u. Tabaks-Fabriken: Mühlenstrasse 33, Telephon 461.
Haupt-Kontor und Niederlage: Jungfernstr. 3, Telephon 460.

A. G. Ruhtenberg.

Fabrik-Marke.

Papyros,

Tabak.

Aelteste u. grösste Fabrik Russlands in

Cigarren.

Rigaer Jubiläums-Ausstellung 1901.

Goldene Medaille.

Illustrirte Preisliste steht zu Diensten.

3. Abteilung.

Die Einwohner Rigas, geordnet nach

Straßen, Häusern und Wohnungen.

Diese Abteilung ist vorläufig nur als Versuch des Herausgebers zu betrachten. Sie umfaßt auch in diesem Jahre nur die **Innere Stadt** zwischen Düna und Elisabethstraße, sowie beide Seiten der **Elisabethstraße.**

Die Hausnummern, auch Polizeinummern genannt, sind in Riga meist so geordnet, daß die graden Zahlen auf der einen, die ungraden Nummern auf der andern Straßenseite laufen. Meist befindet sich auch der Anfang der graden und der ungraden Nummern an demselben Straßenende. Der Anfang der Nummernreihe ist willkürlich und an kein System gebunden (etwa nach den Himmelsrichtungen, dem Zentrum der Stadt oder einem Hauptgebäude).

Die mit dem №-Zeichen versehene Zahl in nachfolgendem Verzeichnisse ist die Hausnummer, die vor den Adressen stehende Zahl die Wohnungsnummer. Eine ganze Anzahl Häuser lassen ihre Wohnungs-Nummern mehrere male von 1 anfangen. Dieselbe Wohnungs-Nummer kann sich also bei derselben Hausnummer mehrere male wiederholen.

B = Besitzer des Hauses. **V** = Verwalter des Hauses.

Alexanderboul.

№ 1.

B. Wwe. Friedericke Hammer, geb. Lübeck, wohnt Alexanderstr. 41.
V. Rechtsanwalt R. Baum, wohnt kl. Münzstr. 12.
— Singer Komp., Nähmasch.-Hdl.
— Laßmann, F., Samenhdl.
— Blosfeldt, Carl, Musikalienhdl.
— Kundt, Joh., Uhrenhdl.
— Harff, H., Konfekthdl.
1. Moritz, Erw., Rechtsanw.
2. Jansen, Herm., SR, Arzt.
3. Hesse, Carl, Fabrikbes.
4. Lovis, Carl, Professor.
5. v. Vegesack, G., Gutsbes.
6. Mansfeldt, W., Kfm.
7. v. Radecki, M., Kreischefsgeh.
8. Dyck, K., Kassierer.
10. Penel, Alph., Kfm.
— Bachmann, Herm., Prokurist.
11. Kotneß, Martin, Postbote.
12. Schultz, Joh., Bahnbmt.
14. Wihzup, O., Koch.
15. Weiß, Karl, Kellner.
17. Simsohn, Otto, Portier u. Dw.

№ 3.

B. Jefim Kamkin's Erben.
— Hotel Imperial.
— Landrin, Georg, Konfekthdl.
— Schaitan, W. J., Tabakhdl.
4. Murneek, John, Hotelbes.
5. 6. 7. Livl. Kontrolhof.
8. Snicker, P. M., Dr. med.
9. Dubucq, Edg., Kfm.
10. Tanin, Paw. Mich.', Rechtsanwalt.
11. Schaitan, W. J., Kfm.
23. Janek, F., Bmt.
24. Gulbis, E., Wwe.
25. Livl. Kontrollhof, Archiv.
27. Lindalen, A., Friseur.
28. 29. Hotel Imperial, Personal.
30. Martinow, H., Wwe.
Sieh auch Todlebenboul. 2.

№ —

B. Die Krone.
— Friedensrichter-Plenum.
— Krevost-Abteilung.
— Romanowsky K. J., Sekretär.
— Osol, Ernst, Sekr.-Geh.
— Kümmmel, A., Sekr.-Geh.
— Schmigelski, Stef., Sekr.-Geh.
— Feldmann, O. Kanzl.-Bote.
— Ramann J., Kanzl.-Bote.
— Karandjei, A., Kurier.
— Benuschewitsch, Leon. Dw.

№ —

B. Die Krone.
V. N. P. Schirsky.
— Bezirksgericht.
— Schirsky, N. P., Sekretär.

№ 2/4.

B. Leih- u. Spargenoss. der Rig. Hausbesitzer.
— Parkkeller, Inh. Emilie Kaudse.
— Faßkessel & Müntmann, Herrengard.-Hdl.
— Reisson, Alex., Blumenhdl.
— v. Wirschikowsky, L., Fotogr. At.
1. v. Transehe, Ed. Nik., Landr.
2. Spar- u. Vorsch.-Ver. d. Rig. Hausbesitzer.
2. Schönfeldt, Dora, Kfm.-Wwe.
4. Kaktin, M., Buchhltr.
5. Berg, Karl, Portier.

№ 6.

B. Alexandra v. Transehe.
V. E. Baltzer, wohnt Pauluccistr. 8.
1. Saß, Baron Eduard, Rendant.
2. Mertens, Wilh., Börsenmakler.
3. v. Transehe-Roseneck, M., Wwe.
4. Andersen, Alex., Geschäftsf.
5. v. Transehe-Roseneck, J.
6. Seidel, Berta, Frau.
— v. Jung-Stilling, Soph., Frl.
7. Dahlwitz, Aug., Wwe.
— Salemann, Betty, Frl.
— Schmidt. Marie, Frl.
8. Dauka, Alex., Dw.

Altstadt.

№ 1.

B. Konrad Lösevitz, wohnt Weberstr. 5.
— sieh auch Weberstr. 5.

№ 3.

B. Constantin Görke, wohnt Kalnezeemsche Str. 12.
1. Sonnenberg, Elis., Rentn.
2. Birkhan, Elias, Kfm.
3. Reinitz, G., Arzt.
4. Koppe, M., Wwe.
5. Brüssert, Karl, Kfm.
6. Gordon, Dav., Kfm.
7. Schatz, Schaja, Kfm.
8. Thalrose, Abr., Kfm.
9. Meisch, Erich, Bankbmt.
10. Rudolf, Willi, Klavierlehrer.
11. Wollner, A., Wwe.
12. Müller, Wilh., Kfm.
13. Karusewitsch, Iw., Ladendiener
14. Dobel, Ernst Dw.
15. Witolin, Emilie, Bmt.-Wwe.
16. Topunow, P., Kfm.
17. Rosenberg, P., Hg.
18. Ramann, R., Bmt.
19. Müller, Charl., Schndrn.
20. Heinz, Alwine, Pianistin.
21. Keßler, Adalb., Buchb.
22. Düsing, Arv., Malermstr.
23. Wasmus, Heinr., Bmt.

№ 5.

B. Ch. v. Stritzky, wohnt Nikolaistr. 75.
2. Jankow, A., Kfm.
3. Traumann, John Ferd., Kfm.
4. Treyden, H., Bankbmt.
5. Stengel, K., Bäcker.
6. Mattul, A., Dw.

№ 7.

— Speicher.

№ 9.

B. A. Augsburg.
1. Petersohn, J., Frl.
2. Klockmann, Karl, Faktor.
3. v. Piblemann, A. Archit.
4. Wiegandt, Ros., Wwe.
5. Krosch, A., Werkf.

№ 11/13.

— Speicher.

№ 15.

B. Herm. Stieda.
— Stieda, Ernst, Kontor.
1. Trampedach, A., Kontor.
3. Jljisch, Nik., Klavierlehr.
4. Dreymann, Alide, Wwe.
4. Dreymann, John Rechtsanw.
5. Libbert, Elis., Frl.
6. Waggar, Jenny Frl.

№ 17.

B. Herm. Stieda.
2. Slutzkin, J., Lederhdl.
3. Köhler, Alfons, Wwe.
4. Neupert, Emil, Spulenabr.
6. Witring, M., Vergolder.
2a. Löwenstein, B. M., Lehrer.

№ 19.

B. Leo Lebedow.
— Lebedow, L., Kontor.
2. Burchard, J., Kontor.
3. Hellmann, Th., Oberpastor.
4. v. Lipinski, Frau.
8. Begrow E., Wwe.
9. Holst u. Schwank, Hdlr.
10. Stromberg, Chr., Dw.

№ 2.

B. Alex. Grosset, wohnt Weberstr. 7.
— Tibor, E., Frisir-Salon.
— Sinitzin, P. N., Spielw.-Hdl.
— Lübbe, A. & Ko., Laborat.
4. Osse, Marie, Schndrn.
5. Albrecht, Jul., Werkführer.
— sieh auch Weberstr. 7.

№ 4/6.

— Speicher.

№ 8.

B. Arthur Baron Grothuß.
1. 2. Rudolf, Josef, Kontor.
3. Hirschfeld, A., Handelsverm.
4. Hirschfeld, A., Kontor.
5. Schalit, B., Kontor.
6. Sander, K., Bahnbmt.
7. Baum, Jak., Kfm.
8. Rudolf, Joh., Kfm.
9. Grothuß, Arthur Baron.
11. Weidemann, Peter, Dw.
12. Lewites, H., Prof.
13. Oppenheim, Dav., Kfm.
14. Gawronsky, E., Fleischer-Mstr.

№ 10.

— Speicher.

№ 12.

B. Ges. Russ.-Amerik. Manufakt. „Treugolnik".
1. „Treugolnik" Russian-American India Rubber Co., Filiale Riga, Kontor.
2. Grün, Isr., Kfm.
3. Pander, Robert, Prof.
4. Kanep, Juri, Diener.

Andreasstr.

№ 1.

B. P. von Pander.
1. 2. Töchterschule d. Frl. A. v. Wiren, Ch. v. Stahl u. E. Schaur.
3. 6. Eckardt, Elis., Dr.-Wwe., Pens.
— Turk, Marie, Frl.
4. Kramer, Osk., Kfm.
5. Hübner, Dr.-Wwe., Pension.
— Sonne, Kath., Staatsrätin.
— Runtzler, Emil, Pastor emer.
7. 9a. Hartmann, Charl., Ing.-Wwe., Pension.
8. Schaur, Emilie, Wwe., Pension.
9b. Deinhardt, Aug., Hg.
9c. Stegmann, Joh., Kommissionär.
10. Jordan, O., Modistin.
11. v. Wiren, Adelh., Frl., Schulvorsteherin.
12. Feldmann, M., Wwe.

13. v. Radecki, Olga, Frl.
14. Horst, Joh., Schndr.
15. Abol, K., Hg.
16. 17. Britschka, Joh., Hg.
— Lutzau, P., Kol.-Hdl.
19. Kappel, Mel., Wwe.
20. Gosch, Andr., Dw.
21. Mohr, Karoline Wwe.
22. Bruschus, Iw., Versilb.
23. Behrsing, Anna, Wwe.
24. Krapiwa, Iw., Zollbes.

№ 3.

B. Arvid von Strandmann, wohnt Nikolaistr., Sozietätsgebäude.
1. v. Sengbusch, E., Wwe.
2. Elfenbein, K., Vers.-Bmt.
3. Keilmann, Alex., Arzt.
4. Woodhouse, A., Konsul.
5. Grubner, Hugo, Hausverw.
6. Hoyningen-Huene, Baron.
7. Hoffmann, Otto, Prof. d. Arch.
9. Hilweg, A., Bankbmt.
10. Kozing, G. H., Bmt.
11. Simon, Johann, Zuschndr.
12. v. Bauer, P. W., Bmt.
13. Kröger, Marie, Wwe.
14. v. Rahden, Hedw. Baronesse.
15. Schaurin, Jan, Diener.
16. Kapost, P., Dw.
17. Sehne, Dor., Wwe.
18. Kapost, Ed., Diener.
19. Pildin, S., Wwe.
20. Osol, A., Wwe.
21. Frey, Herm., Schuhm.
22. Rotke, Chr., Wwe.
24. Dombrowsky, Tischler.

№ 5.

B. Mich. W. Nesterow.
1. Freytag von Loringhoven, Karl Baron.
2. Rosenberg, Karl, Kfm.
3. Praetorius, Warw., Kfms.-Wwe.
4. Petersen, Herm., Fabrikant.
5. Fredholm, Charl., Schwed. Konf.
— Schwedisches Konsulat.
6. Nesterow, Mich. W., Hsb., Kfm.
7. Brandenburg, Rich., Kfm.
8. Drishaus, Charles, Kfm.
9. Herrmann, Andreas, Bankdirekt.
10. Minuth, Nic., Ing.-Technol.
— Skribatow, Andr., Masch.

№ 2.

B. Frau Aug. Bartsch.
1—3 sieh Nikolaistr. 15.
4. Bruns, Ed. Ottom., Kfm.
5. v. Wiecken, A., Gutsbes.
6. Weinberg, Fritz und Kristian, Zahnärzte.
7. Krause, Serg. A., Bmt.
8. Bartsch, Auguste, Wwe., Hsbn.
9. Müller, R., Buchhltr.
10. Hebensperger, Karl M., Fotogr.
11. Kisse, Peter, Dw.
12. Bartsch, Herm., Bautechn.

№ 4.

B. Aug. Ritterberg, wohnt Ritterstr. 57.
1. Sevecke, H. A. Ing.
2. Archipow, W. A., General.
3. Sawitzki, J. K., Rittmstr.
4. v. Stryk, W., Professor.
5. Satkewitsch, Jan, Dw.

№ 6.

B. Frau Aug. Bartsch, wohnt Andreasstr. 2.
1—3. Nikolaistr. 15.
4—12. Andreasstr. 2.
13. Groß, Anna, Schulvorst.
14. v. Engelhardt, Rod., Arzt.
15. Berlin, L., Kfm.
16. v. Bulmerincq, Wilh., Sekretär.

Anglikanische Str.

№ 1.

— sieh Schloßstr. 9.

№ 3.

B. Johanna v. Buchner's Erben.
4. Gamradt, Herm., Kontor.
5. Stempel, Geschw., Frl.
6. Berent, A. E., Kand. jur.
7. Hübbe, Karl Jul.', Uhrm.
8. Gawrilowitsch, Bmt.
9. Dombrowski, Joh., Tschlrmstr.

№ 5.

B. Kaufmännischer Verein.
V. August Mentzendorff.
1. Wylhuizen & Ko., Kontor.
— Balt. Konstitution. Partei. Bur.
4. Deutscher Verein in Livland.
5. Deutscher Frauenbund.
6. Maksimow, P., Kfm.
7. Niessen, Gertr., Frl.
8. Braunsberg, Wilh., Kassirer.
9. Ruhje, Heinr., Dw.
10. Goeschel, Ed., Fleischermstr.

№ —.

— Anglikanische Kirche.

Antonienstr.

№ 1.

B. J. v. Schröder, geb. Zoeckell.
— v. Stryk-Tignitz, Minna, Wwe.
— v. Schroeder, Isabella, Hsb.
— Schmidt, Axel, Redakteur.
— v. Budberg, Anna, Baronin.
— Aboling, Fromh., Dw.

№ 3.

B. Adele v. Renner, geb. Fleischer.
1. Fleischer, Marie Frl.
2. v. Bötticher-Kuckschen, R., Gutsb.
3. Höslinger, Clara, Wwe.
4. Löwen, Alide, geb. Frank, Frau,
5. Grünupp, P., Wwe.
6. Koch, Emmy, Frl.
7. Jaensch, Arnold, Professor.
8. v. Renner, O., Kfm.

Im Keller:
2. Iwanow, Wlad., Zim.
3. Aschmann, M., Tschlr.
5. Padehl, Karl, Schlosser.
6. Skuje, A., Tapezierer.
7. Skuje, A., Werkst.
8. Erm, L., Wwe.
9. Beikmann, Mik., Dw.
10. Strasdin, Jan, Gärtner.

№ 5.

B. Frl. Adda von Transehe-Ledemannshof.
1. Weinberg, Fr., Redakteur der „Rigas Awise".
2. v. Hoyningen-Huene, Rich., Rechtsanwalt.
3. v. Fircks, Ch., Baronin.
4. v. Scherffer, Nik., Gen.-Lt. a. D.
5. Tornow, L. u. J., Baronessen.
— v. Drachenfels, Gertr., Baronesse.
6. Wirckau, Ferd., Kfm.
7. Jonck, Georg, Buchhdlr.
8. Miram, E., Kfm.
9. Prüffert, Konst., Schuhm.
10. Koklit, Grete, Wwe.
11. Grigel, Adolf, Dw.

№ 7.

B. Frl. Adda von Transehe-Ledemannshof.
1. Jachmann, Rich., Kfm.
2. v. Transehe, Astaf, Ritterschafts-Notär.
3. Schwartz, Vikt., Dr. med.
4. v. Bistramb, A. Baronesse.
7. Priehm, E., Klempner.
8. Kupzis, E., Hdlr.
— Romanowski, Kas., Hdlr.

№ 9.

B. Paul Jonas Erben.
V. E. Jonas, wohnt hiers.
1. Jonas, W., Hsb.
2. Lieven, Wilh., Arzt.
3. Salzmann, Olga, Wwe.
4. Sidorowitsch, A., Priv.
5. Jonas, Edg., Bankbmt.
6. Grandidier, J. Bar., Wwe.
7. Pigulewski, N. J., Bahnbmt.
8. Bartsch, R. J.
9. Burchard, A., Frl.
10. Demski, W., Lehrer.
11. Juchniewicz, R., Bankbmt.
12. Buttowitz, Heinr., Börsenbankbmt.
13. v. Porzycki, Viktor, Tanzlehrer.
14. Trey, Olga, Frl.
15. Mellin, H., Wwe.
16. Berlin, C., priv. Sekr.
17. Perkon, Jan, Dw.

№ 11.

B. Lahze's Erben.
1. Sallneek, Ernst, Heizer.
2. Lejin, Ed., Holzhdlr.
3. Rubben, Julie, Modistin.
4. Lahze, Julie, Wwe., Hsb.
5. Taurit, Andr., Aufseher.
6. Nikolai, Joh. Th.', Hg.
7. Tschuteiko, Alex., Schuhm.
8. Pohrcet, Anna, Schndrn.
9. Bergmann, Anna, Schndrn.
10. Seele, Ign., Kutscher.
11. Gerassimowitsch, Mih., Schndr.
— J. Lahze, Badeanstalt.
— Hoffert, Rob., Fleisch- u. Wursthandlung.
— Karl Ullmann, Friseurgesch.
— Ed. Lejin, Brennholzverkauf.

№ 13.

B. Thieme's Erben.
— Neubau.

№ 15.

B. Trentsche.
1. Sablotzki, Amalie, Wwe.
2. Fridowitsch, Friedr., Mstr.
3. Lietz, Dav., Holzhdlr.
4. Hahn, Julie, Wwe.
5. Lübmann, M., Wwe.
6. Haase, Karl, Bmt.
7. Krumin, Gotth., Bmt.
8. Andrejew, E., Mstrn.
9. Zilp, Karl, Hg.
10. Weromann, Jak., Schmied.
11. Eisberg, Olga, Schndrn.
12. Zelm, Anna, Schndrn.
13. Poreet, Andr., Bahnbmt.
15. Meesing, A., Wwe.
16. Beinert, F., Schuhm.
17. Haacke, B., Wwe.
18. Osolin, Rud., Tschlr.
19. Kretschmer, A., Frl.
20. Stamm, Reinh., Kesselschm.
21. Sandberg, Mary, Wwe.
22. Borchert, Wilh., Kfm.
23. Frisch, Berta, Frl.
24. Tief, Th., Architekt.
25. Osolin, G., Hg.
26. Tschekanowski, Joh., Hg.
27. Zelm, Joh., Hg.
28. Alksne, Jan, Kutscher.
29. Trentsche, Mich., Hsb.
30. Stender, O. E., Buchhltr.
31. Bek, Ernst, Hg.
32. Radsing, A., Kfm.
33. Konetzko, Just., Frl.
34. Gamper, Rud., Bankbmt.
35. Rajewski, Wass. Pet., Zollbmt.
36. Haensell, Emilie, Wwe.
37. Grünfeldt, Wilh., Ing.
38. Hildebrand, W., Oberlehrer.
39. Schulze, Fr., Ing.
40. Karp, W. R., Buchhltr.
42. Trentsche, B., Telegr.-Bmt.
43. Lapsing, Joh., Dw.
44. Schiron, A., Ladendiener.

№ 17.

B. Ing. Seemann.
— International Harvester Company of America.
— Sellis, Kasp. Rob., Hsverw.
— Sellis, Luise, Schndrn.

№ 2.

B. Frau Ant. Jaksch, geb. Miram.
1. Kusnezow, Mich. Matw.', Fabr.-Direktor.
2. Kamkin, Theod. Jef.', Bankdir.
3. Centkowski, W., Bahntel.-Chef.
4. Jaksch, Alfred, Kfm.
5. Jaksch, Antonie, Stadtr.-Wwe.
6. Malichin, S. P. Bahnbmt.
7. Pirwitz, Marie, geb. Jaksch, Frau.
7a. Herrmann, Auguste Frl.
8. Anning, Fritz, Kutscher.
9. Domberg, Mart., Dw.
— Preezum, Karl, Portier.

№ 4.

B. Aug. Witte, Alexanderstr. 97.
— Becker, R., Tischlerei.

1. Haus.
1. v. Blanckenhagen, E., Gutsbes.
2. Trautmann, Alb., Wwe.
2. Jaacks, Karl, Kfm.
3. Mischke, Meta, Pension.
4. Mietens, Paul, Organist.
5. Lorch, Olga, Aeltest.-Wwe.
6. Korff, Henr. Baronin.
7. Kurschewitz, Ed., Kfm.
8. Wittmann, Ch., Frl.
9. Ernstson, Jul., Kfm.
10. Hernmarck, Marie, Kfm.-Wwe.
11. v. Freymann, A., Frl.
12. Arronet, Johanna, Frau.
13. Heyking, Walli Baronin.
1. Liger, Anna, Wwe.
2. Amtmann, Frau.
3. Kalning, Trine, Wwe.
4. Buckau, Jurs, Dw.
6. Schigur, P., Koch.
7. Rechtsprecher, M., Diener.

2. Haus.
1. Spinck, John, Kfm.
2. Bocke, Alfons, Bankbmt.
3. Wieckmann, Theod., Wwe.

№ 6.

B. P. von Pander.
1. v. Eckardt, Elis., Pension.
2. v. Pander, Pet., Hsb.
3. v. Radecki, Mel., Pens.
4. v. Renner, Wilh., Bankbmt.
5. Werncke, Marie, Frl.
6. v. Radecki, Alma, Frl.
7. Stieda, Math., Wwe.
8. Horst, Joh., Schndr.
9. Kämpff, Reinh., Bmt.
10. Dombrowsky, Anna, Schndrn.
11. Kruhming Peter, Portier.
12. Udre, L., Wwe.
13. Waldmann, Anna, Wwe.
14. Horst, F., Frau.
15. Gohsche, Andr., Dw.

№ 8.

B. Juri Lasdin, wohnt Elisabethstr. 13.
1. Wittrock, Hugo, Kfm.
2. Rösner, Emilie, Frl.
3. Maisel, N. A., Apotheker.
4. Frisk, Ed., Kfm.
5. Schtschukin, W. W., Geistl.
6. Holck, P. A., Graf.
7. Hennig, Ad., Rent.
8. Loleit, R., Bankbmt.
9. Freyberg, Jul., Bahnbmt.
10. Stolterfoht, Nik., Kfm.
11. Husenbach, Heinr., Tapez.
12. Ginsburg, A. M., Kfm.
13. Jensen, Ed. Heinr., cand. jur.
14. Weglien, Fr., Kfm.
16. Tirel, Kar., Schuhm.-Werkst.
— Osenn, Pet., Waschanstalt.
17. Husenbach, H., Tapez.-Werkst.
18. Wihtol, Ed., Dw.
Sieh auch Elisabethstr. 33.

№ 10.

B. Ruhtenberg.
1. Jakowlew, Alex., Unters.-Richter.
2. Hernmark, K. G., Bankdirek.
3. v. Palmstrauch, Sofie, Gtsbes.-Wwe.
4. Ruhtenberg, Luise, Wwe.
5. Baymakow, Frd, Bankdir.
6. Wilson, Th. Alfr., Kfm.
7. v. Samson-Himmelstjerna, Edg.
8. v. Wodzinski, B. Prof.
9. London, Harald Otto Baron.
10. Lipphardt, Hugo, Prof.
11. Czwalina, Rob., Fabrikbmt.
12. Doebler, Karl K., Klarirer.
13. Tentel, Gust., Dw.
14. Rittich, Friedr., Portier.
15. Kipper, J., Schndr.
16. Frey, Heinr. H., Tschlr.
17. Tilk, Joh., Kontordiener.
18. Jürgens, G., Bmt.
19./20. Stauer, Balt., Kutscher.
21. Waitaitis, Jos., Untermstr.

№ 12.

B. Ruhtenberg.
1. Hornemann, K., Kfm.
2. Heydemann, Dietr., Kfm.
3. Goldberg, E. M., Kfm.
4. Kestner, Julie, Frl.
5. Ruhtenberg, Tob. Fr., Kfm.
6. Sommer-Horst, R, Kfm.
7. v. Wangenheim, Reinhard, Freiherr, deutscher Konsul.
8. Grünerwald, Aug., Fabrikant.
9. v. Ramm, Ad., Vers.-Insp.
10. Wolf, J., Lehrer.
27. Lange, Karl, Portier.

№ 14.

B. Rig. Kommerzbank.
— Sirmbard, Pet., Dw.
— Ebr. Bethaus.

Architektenstr.

№ 1.

B. Friedr. v. Reinhold, Nikolaistr. 49
1. Moisches, F., Kfm.-Frau.
2. Srago, J., Maler.
3. Ohsoling, Joh., Agent.
4. Esterson, T., Kfm.
5. „Latwija" Redaktion.
— Ruhsis, Heinr., Rechtsanw.
6. Martinsohn, C., Wwe.
7. Jochumsen, Adeline Wwe.
8. Jankelowitsch, M., Kfm.
9. Reimann, Julie, Wwe.
10. Bork, Ed. Amts-Tschlrmstr.
11. Salmin, Krist., Dw.

Arsenalstr.

№ 1.

— Packhaus.

№ 3.

B. Aug. Ruetz.
1. Skujin, Frieder., Wwe.
2. Ruetz, Aug., Kontor.
3. 4. Ruetz, Aug., Hsb., Kfm.

5. Weiß, Ed., HR, Tel.-Bmt.
6. Rueß, Max., Bankbmt.
7. Nelius, A., Frl.
8. Heinrichsen, Rich., Buchhltr.
— Lühr, Alice, Kfm.-Wwe.
9. Wolff, Olga, Frau.
10. Eberberg, Wilh., Schuhm.
11. Strasding, D.
12. Willumat, E., Goldarb.
13. Schmidt, W., Setzer.
14. Teichmann, Erna, Masseuse.
15. Saar, Anna, Wwe.
16. Kallert, K., Bankbote.

№ 5.

— Speicher.

№ 7.

B. Brakmann.
1. Kriegsmann & Co., A., Kontor.
— „Salamander" Vers.-Ges.
2. Schneider, M., Kontor.
3. Brakmann, Sal., Kfm.
4. Kahn, Mark., Kontor.
5. Rabinowitsch, E., Kfm.
6. Heyl, N., Dr. med.
7. Eltermann, Jeannot, Kfm.
8. Morduchowitsch, S., Kontor.
8. Stauer-Verein.
9. Sermus, M., Tischlerei.
10. Walbe, M., Hg.
11. 12. Klawin, J., Schuhm.
13. Saltin, Pet., Dw.

——

№ 2.

— Rückseite Schloßplatz 2.

№ 4.

— sieh Schloßplatz 4.

Basteiboul.

№ 2.

B. Frau Karol. Redlich's Erben.
V. Alexander Redlich, wohnt hiers.
— Schwarz, Otto, Weinhdl.
— Knigge, Ed., Handschuhhdl.
— Brieger, H. A., Seifenhdl.
1. Jürgensohn, Christ., Kontor.
2. Jürgensohn, Christ., Kfm.
3. Schneider, Herm., Kfm.
4. Redlich, Joh., Arzt.
— Redlich, Marie, Frl.
5. Redlich, Alex., Kfm.
5a. Hoffmann, Alfons, Bankbmt.
6. Beythien, Karl, Kfm.
7. Couete, Polly, Frau, Kass.
8. Horn, Doroth., Frl.
9. Walter, Alex., Frau.
10. Martens, Olga, Modistin.
11. Schmiedel, A., Frl.
12. Zalle, J., Kassiererin.
13. Ink, J., Wwe.
14. Berg, Andr., Dw.

№ 4.

B. Th. Buchardt's Erben.
1. Schwarz, Otto, Restaurant.
2. v. Bergmann, Ad., Arzt.
3. Buchardt, Leont., Apoth.-Wwe.
4. v. Berg, Frdr., Arzt.
5. Burchard, Oskar, Arzt.
6. Schwarz, Amalie, Wwe.
7. v. Rüdiger, Wilh., Rechtsanw.
8. Klatzo, Karol., Frl.
9. Birk, K. M., Möbelniederlage.
10. Witkunas, Pet., Hühneraugenop.
12. Otto, Emma, Modistin.
Sieh auch Wallstr. 16.

№ 6.

B. N. v. Pander.
V. E. Baltzer, wohnt Pauluccistr. 8.
1. Zimmermann, Dan., Dispacheur.
— von Zimmermann, E., vereid. Rechtsanw.
2. Anders, Gust., Bankdirekt.
3. v. Pander, N., Gutsbes.
4. Blankenstein, Heim., Buchdr.-B.
5. v. Hedenström, Heinr., Arzt.
6. Volck, Alex. Wilh.', Rechtsanw.
7. v. Schubert, B., Ing., Gutsbes.
8. Hernmarck, Lucci, Wwe.
9. Osoling, Joh., Portier.

№ 8.

B. Chr. Mohrberg, Basteiboul. 7.
V. W. Mohrberg, wohnt Albertst. 9.
— Kaulin, M., Buchhdl.
— Kurzhals, Kath., Blumenhdl.
— Heinrichsen, Aug., Herrengard.-H.
— Woita, Ottom., Konfekthdl.
— Mohrberg, Karl, Drogenhdl.
3. Schuhmann, Olga, Wwe.
— Neubert, Wilh., Wwe.
4. Fischbach, M., Wwe.
5. Kirstein, F., Kfm.
6. Eylandt, Eug., Zahnarzt.
7. Maximow, Wlad. Feod.', Kfm.
8. Bielinky, Elias, Kfm.
9. Brinck, A., Fr.
10. Treu, Leop., Bmt.
11. Behr, Ant., Bäcker.
14. Breede, Hans, Kutscher.
15. Suhna, Jahn, Dw.
17. Frick, Jan, Port.
19. Bander, Ant., Kutscher.

№ 10.

B. Die Stadt Riga.
— Minuth, W., kaufm. Direktor.
— Schultz, Fr., techn. Direktor.
— Ssassonow, Pet., Kutscher.

——

№ 7.

B. Chr. Mohrberg.
V. W. Mohrberg, wohnt Albertst. 9.
— Seidenschnur & Co., Niederl.
— „Krim" Fruchthdl., Inh. J. Fucki.
1. Bochanow, Andr., Not. publ.
2. Blasewitz, Marg., Modistin.
3. Mintz, N., Dr.
4. Hach, Friedr., Arzt.
5, 6. Mohrberg, Chr., Hsb.
7. Boehm, Paul, Kaufm.
8. Robinson, Henry Law, Kfm.
9. Popp, G., Prof.
10. Baaze, Joh., Buchhalter.
11. Depree, Wilh., Stadtbmt.
13. Plandaz, A., Wwe.
14. Drapan, P., Schndr.
15. Rahmann, J., Diener.
16. Waldmann, J., Diener.
18. Suhna, W., Portier.

№ 9.

B. H. Hilbig wohnt Albertstr. 7.
1. Bertels, O., Kontor.
2. v. Osipowsky, B., Bmt.
3. v. Wilcken, S., Frl.
4. Weidenbaum, G., Dr. med.
5. v. Grün, K., Frl.
6. Weiß, John, Kfm.
7. Grube, A. E., Kfm.
8. Glasenapp, Max., Professor.
9. Eßmann, E., Frau.
10. v. Schnakenburg, L., Bmt.
11. Hakenjos, Ed., Uhrm.
12. v. Stackelberg, M., Frau.
13. Belikow, O. M., Frl., Lehrerin.
14. Finger, K., Dw.
15. Deutscher Studentenverband.

№ 9a.

B. Hans Gust. Engelmann.
— Berlin, Schaie, Kontor.
— Ascough, F. S., Kontor.
1. Heiblig, Hugo, Konfekt.
2. Berlin, Ette, Wwe.
3. Engelmann, H., Kfm.
4. Gurvitsch, D. N., Direkt.
5. v. Rimscha, Rob., Dr. med.
6. 7. Topografie-Verwaltung.
8. Jauch, Alex.
— Monkiewicz, A., Musiklehrerin,
9. Rusching, Emil, Tapez.-Mstr.
10. Massalsky, Ella, Frau, Pension.
11. Subra, Ernst, Kfm.
13. Behrsin, Krisch, Schndr.
14. Kornet, Karl, Hdlr.
15. Gangnus, Wold., Tapezier.
16. Dreymann, Joh., Schuhm.
17. Pimenow, Iw., Portier.
— Kornet, K., Kol.-Hdlg.

№ 11.

B. Antonie Schröder, wohnt Schützenstr. 5.
1. Livl. ev.-luth. Seemanns-Mission.
— Häuſler, Arnold, Herbergsvater.
2. Kaiserliche Musikschule.
3. Musikschule d. Kais. Russ. Musikgesellschaft.
4. Gesellsch. „Masut" Kontor.
5. Miram, Joh. Ed., Arzt.
— v. Sänger, Charl., Wwe.
6. Hölzermann, J., Frau.
7. Bach, Alide, Pension.
8. Sommer, Emil, Kfm.
9. Bergengrün, Marie, Wwe.
11. Wange, Geschwister.
13. Temke, C., Frau.
15. Birk, Johann, Posamentier.
16. 17. Gangnus, Wold., Tapez.
18. Putz, O., Mech.
19. Raibing, Karl, Hdlr.
20. Pechka, M., Organist.
21. Dannenwaldt, Alex., Dw.
— J. Birk, Posamentir-Werkst.

Bischofsstr.

№ 1.

B. Robert Seeberg's Erben.
— Waldschlößchen, Bierbude.
— Stahl, Jan, Milchhdl.
— Seeberg, Gebr., Rederei.
— Schnore & Ko., Schiffsprovis.-Hdlr.
— „Laima" See-Vers.-Gesellschaft.
1. Gulbe, Th., Kontor.
2. Seeberg, K., Kfm.-Wwe.
3. Schnore, P., Kfm.
4. Ball, Robert N. J., Kfm.
5. Schmidt, Georg, Kfm.
6. Krüger, Osk., Klarirer.
7. Gramtz, R., Kfm.
8. Silberseil, Joh., Kassir.
9. Gulbe, Jahn, Wächter.
10. Schweitz, A., Malermstr.
12. Wisla, Wilhelm.
13. Abbol, A. M., Hdlr.
14. Stahl, Jan, Expreß.
15. Kalning, Jak., Schiffsvorarb.
16. Weimann, Frau.
17. Osol, Janne.
18. Spurre, Ad., Diener.
19. Sacks, Jan, Vorarb.
20. Ohs, J., Former.
21. Legsding, Fritz.
22. Janson, Christ., Kfm.
23. Wittenberg, Daw., Vorarb.
24. Swille, K., Diener.
25. Swirbul, Jan, Dw.

№ 3.

B. Hypotheken-Verein.
V. F. Pönigkau, wohnt Küterstr. 14.
5. Stender, M., Kontor.
6. Heyer, Rob., Kontor.
7. Fielitz, Egon, Kontor.
8. Schneider, Jos., Kfm.
9. Nathan, Ed., Kfm.
10. Schpilewski, M., Bmt.
11. Awischenis, K., Bmt.
12. Lapskaln, Karl, Dw.
13. Eichwald, Ans Indr., Wächter.
— Baunis, J., Malerwerkst.
— sieh auch Bremerstr. 11.

№ 5.

B. Hypotheken-Verein.
V. F. Pönigkau, wohnt Küterstr. 14.
1—4 sieh Bremerstr. 9.
— Steppe, G. A., Amtsdiener.
— Kleinhof, J., Portier.
5. Schiller, G. A., Kontor.
6. Langford & Co., J. S., Kontor.
8. Perelmann, Rub., Kfm.
10. Heldt, Rich., Klavierst.
11. Leiffert, Andr., Stauer.
12. Kapin, Peter, Kfm.
— Bloßfeldt, J. L., Wein-Lager.

№ 7.

B. Hypotheken-Verein.
V. F. Pönigkau, wohnt Küterstr. 14.
— sieh auch Küterstr. 14.
9. Ratschinski, A., Wwe.
10. v. Grothuß, R. Baron.
11. Fischer, J., Kapellmstr.
12. Müller, Antonie, Frl., Lehrerin.
13. Monkewitsch, Osip, Portier.
14. Kapost, Kath., Wwe.
15. Kartschewski, Jul., Dw.

——

№ 2.

B. Frau N. Girgensohn, geb. Kröger, wohnt auf dem Gute Strasdenhof bei Riga.
1. Lomani, Gebr., Kontor.
— Ringström, G., Buchbinderei.
2. Ringström, G., Buchbinder.

№ 4.

B. Tusnelda Bermann.
1. Sahlit, J., Bierbude.
2. Behrmann, J., Fleischer.
3. Perepetschkin, K., Wwe.
4. Karp, Karl, Gemüsehdlg.

№ 6.

B. August Kampfer.
1. Ligger, E., Bierbude.
2. Ligger, E., Frau.
3. Kampfer, August, Hsb.

№ 8.

B. Th. Baerenfeldt's Erben.
— Blenck, M., Kupferschmiede.
2. Baerenfeldt, G., Schmiedemstr.
3. Klatzo, M., Ing.
5. Jürgens, O., Fabrikbmt.
4. Schmidt, Felix.
6. Zinowsky, A., Hg.
7. Krumin-Lejas, Th. J., Schausp.
8. Leithan, Otto, Faktor.

№ 10.

— sieh kl. Bischofsstr. 1.

№ 12.

— sieh Küterstr. 12.

Bischofsstr., kl.

№ 1.

B. J. Kreewing wohnt Steinstr. 7.
1. Osolin, Joh., Hdl.
2. Werschunas, Jahn, Bierbude.
3. Wentneek, Indr., Dw.
4. Werschunas, Jahn, Hdlr.
5. Müller, Henr., Schndrn.
7. Müller, A., Bildhauer.
8. Weiß, J., Hg.
9. Weidlich, R., Glas-Grav.
10. Seerin, Iwan, Hg.

№ 3.

— sieh kl. Bischofsstr. 1.

——

№ 2.

— sieh Bischofsstr. 8.

№ 4.

— Speicher.

Böttcherstr.

№ 1.

B. Joh. Ch. Schwenn's Erb., wohn. Königsstr. 14.
— Sieh auch Königstr. 14.

№ 3.

B. Sal. Wolossow.
1. 2. Tetter, M., Waschanst.
3. Gens, W., Handschuhm.
4. Wolossow, Salm., Hsb.
7. Temko, L., Schndr.

№ 5.

B. Kath. Silling.
1. Boitmann, F., Akad. Schndr.
2. Heymann, J. J., Hdlr.
4. Poroschenko, Math., Wwe.
5. Lange, Karol., Frl.
— Rosit, Joh., Tischlerei.

№ 7.

B. Marschütz' Erben.
— Petersen, Karl, Tapez.
1. Rig. Zeitungsartell.
2. Marschütz, Ella, Frl.
3. Möller, Leontine, Wwe.

——

№ 2.

— sieh Königsstr. 12 u. Malerstr. 7.

№ 4.

— sieh Königsstr. 12 u. Malerstr. 7.

№ 6.

— sieh Wallstr. 29.

Brauerstr.

№ 1.

B. Erste Rig. Ges. gegens. Kredits.
1. „Thermo" Zentralheizung, Kont.
— „Rossija," Versich.-Agentur.
2. Askenseld, M., Wwe.
— sieh auch Sandstr. 10.

№ 3.

— Speicher.

№ 5.

— Speicher.

№ 7.

B. Peterson's Erben.
— Neubau.

№ 9.

B. Joh. Pilp.
— Strunke, Fr., Klempner.
— Pilp, Joh., Dekatur-Anstalt.
1. Pilp, Joh., Hsb.
2. 3. Pilp, J. W., Hsb.
4. Zikowsky, K., Schuhm.
5. Peritz, Aug., Wwe.

№ 11.

B. v. Thalberg.
2. Karabanow, O., Wwe.
3. v. Tallberg, Anna, Speisesalon.
5. Cleemann, H., Lehrer.
— Oehlrich & Co., Petr.-Niederl.

——

№ 2/4.

B. J. Bobrow wohnt Sandstr. 12.
1—8 sieh Sandstr. 12.

— Million, J. E., Tapez.-Hdl.
— „Puritas" Kontor.
9. Schapschal, M., Kfm.
— Doilein & Otto, Kontor.
11. Aronstamm, Ph., Kfm.
12. Masur, Alex.
13. Heydemann, R., Masch.
— Podstawin, N., Dw.

№ 6.

B. B. F. Ignatjew.
1—4 sieh auch Sandstr. 18.
— „Standart" Papierbeutelfabrik.
6. Budowitz, A., Modistin.
7. Wahrne, O., Frau.
8. Gebhardt, A., Wwe.
9. Miller & Ko., W., Kontor.
10. Miller & Co., Kontor.
12. Million, E., Tapezierer.
13. Zybulski, K., Revierauff.
14. Unikowski, Kas., Dw.
— Petersohn, J., Milchhdl.

№ 8.

B. 2. Ges. gegens. Vers. gegen Feuer.
— Einwohner sieh Sandstr. 20.
— Betsaal d. Apostol. Brüdergem.
— Ußleber, Herm., Buchdruckerei u. Litografie.

№ 10.

— Speicher.

№ 12.

B. Akt.-Ges. Rigaer Papierfabriken.
V. Friedrich Hahn, wohnt hiers.
1. Akt.-G. Rig. Papierfabr., Kontor.
2. Goerke, Fritz, Direktor.
3. Ewertson, Joh., Kfm.
4. Hahn, Friedr., Kfm.
5. Ansohn, Fr., Dw.
6. Ostup, J., Knecht.
7. Kelpe, J., Wächter.
8. Lieventhal, J., Diener.

№ 14.

B. Akt.-Ges. Rigaer Papierfabriken.
V. P. F. Seewald.
— Oschin, J., Schmiedewerkst.
1. Seewald, P. J., Kontorbmt.
2. Luhs, Jan, Wächter.

Bremerstr.

№ 1.

— sieh Anglikanische Str. 5.

№ 3.

— Anglikanische Kirche.

№ 5.

B. Heinrich Frobeen.
1. Stancke & Co., A., Kontor.
2. Bergengrün, Alex., succ., Kontor.
3. Verw. des Rig. Handelshafens.
4. „Salamandra" Gen.-Insp.
5. Stürmer v. Unternesselbach, H. E., Geistlicher.
6. Frobeen, Heinr., Hsb.
9—16 sieh Küterstr. 19.

№ 7.

B. Hypotheken-Verein.
V. F. Pönigkau wohnt Küterstr. 14.
16. Specht, J., Kontor.
17. Pladde & Co., Kontor.

№ 9.

B. Hypotheken-Verein.
V. F. Pönigkau, wohnt Küterstr. 14.
— sieh auch Bischofsstr. 5.
1. Kais. Deutsches Konsulat.
2. Schultz, G. F., Kontor.
3. Petersohn, A., Kfm.
4. Heydemann, W., Kfm.

№ 11.

B. Hypotheken-Verein.
V. F. Pönigkau, wohnt Küterstr. 14.
— sieh auch Bischofsstr. 3.
1. Höflinger, M. sen., Kontor.
2. Buldmann & Weiß, Kontor.
3. Behrsin, K. Th., Kfm.
4. Beckmann, Geo, Kfm.

Domplatz.

№ 5.

B. Wilhelmine Scheffers.

1. Haus.

1. „Rigaer Tageblatt". Buchdruck.
2. 3. Red. d. „Rig. Tageblatt".
4. Carlile, H. H. M., Kontor.
4. Hamster, N., Kontor.
5. 6. Balt. Waidmannsbl., Red.
8. Scheffers, Wilh., Wwe., Hsbn.
9. v. Butkewitsch, Dan., Buchdr.
10. Bortkewicz, Wik., Zuschndr.
11. Modrach, Math., Frl.

2. Haus.

1. Heydemann, Dietr., Kfm.
2. Kamensky, Gebr., Kontor.
2. Holzdr.-Ex.-Zentrale, Kontor.
3. Kastorff, K., Geschäftsf.
4. Schultz, W., Buchhltr.
5. Vogel, M., Wwe.
7. Walle, Mikel, Dw.
— „Karawane" Gesellsch.; Kontor

№ 7.

B. B. Sörensen.

1. Haus.

1. Amt der Salz- u. Kornmesser.
2. Vollmer u. Co., Samenhdl.
3. Sörensen & Co., B., Buchdr.
4. Lau, Hugo, Kravattenfabr.
5. Ferling, A., Schndr.-Mstr.
6. Sörensen, S. B., Hsb.

2. Haus.

— sieh auch Mönchenstr. 5.
3. Zimmermann, Franz, Dw.
6. Sörensen u. Ko., Buchdruck.
7. Koslowski, J., Kfm.
8. Sterling, Ludw., Goldschm.
9. Neumann, L., Wwe.
10. Loms, Mich., Hdlr.

№ 9.

B. Schley's Erben.
— Schley, Karl, Malerwerkst.
1. Schepelew, Nik. F., Gold- und Silberw.-Werkst.
2. Freudenstein, B., Kontor.
— Walter, Alex., Kontor.
3. Petri-Kirchenschule.
4. v. Barclay de Tolly, A. Frl.
5. Feyerabend. Bernh.
6. Schley, Wilh., Wwe.

№ 11.

B. R. Ruetz, Sprechlokal Dompl. 13.
— Ruetz, R., Buchdruckerei.
— Redaktion und Expedition der „Rigaschen Rundschau".
1. Rutkis, Andr., Dw.
3. Hasenjaeger, Karl, Kfm.

№ 13.

B. R. Ruetz, Sprechlokal Dompl. 13.
3. Levin, M., Kfm.
5. Eickert, Chr., Expedient.

№ 15.

B. R. Ruetz.
1. Mühlmann, J., Kontor.
2. Larsson, And., Kontor.
3. Wittberg, Kristine, Wwe.
4. Redlich, Adelheid.
6. Brekte, Otto, Portier.
7. Martinsohn, Anna, Wwe.

№ 17.

B. Rigaer Börsenbank.
V. E. Thomas wohnt Domplatz 17.
2. Kaufmännischer Verein.
3. Kaufmännischer Verein.
5. Stanischewsky, Ernst, Kastellan.
6. Bieberger, W., Maschinist.
7. Lemberg, Jurre, Dw.
9. Pliskau, Indr., Heizer.
11. Börsenbank, Lokal.
12. Thomas, E., Bankbmt.
13. Kaufmännischer Verein.
14. Rudolph, Hermann, Oekonom.
15. Behr, Ernst, Portier.

№ 2.

— sieh Neustr. 2.

№ 4.

— sieh Schloßstr. 25.

Dorpater Str.

№ —.

— Wöhrmanns Park.

№ —.

B. Mineralwasser-Anstalt.
— Johanson, Edwin, Magister.
— Rogal, Osk., Fabrikmstr.
— Kauschel, Andr., Fabrikmstr.
— Kieß. G., Wächter.
— Schmidt, Friedr., Kupferschm.
— Mineralwasser-Anstalt „Wöhrmanns Park".
— Troitzki, B. W., Schule.

Elisabethstr.

№ 1.

B. Afanasja Terentjew.
1. Zimmermann, F., Hg.
2. Metz, P. A., Lehrer.
3. Michelsohn, Pet. M., Lehrer.
4. Terentjew, Afan., Wwe., Hsbn.
6. Scheuber, E., Geschäftsf.
7. Kalning, J., Redakteur.
9. Radsewitsch, Ant., Dw.
— Pluhm, J., Restaurat.

№ 3.

B. Henr. Buttowitz.
1. Kluge, Heinr., Börsenmakler.
2. v. Boetticher, A., Wwe.
3. Zimmermann, D., Dispachör.
4. Scharko, E., Prokurör.
5. Stenbok-Fermor, Wilh. Graf, Bes. d. Gutes Nitau.
6. Smolian, Edg., Musiklehr.
7. Kerkovius, E. jun., Fabrikbmt.
8. Ozmidoff, N. M., Prof.
9. v. Voigt, Herm., Bmt.
10. Fleischer, O., Ing.
11. Mehle, R., Fabrikbmt.
12. Buttowitz, H., Hsbn.
13. Centnerszwer, M., Dr. phil.
14. v. Landesen, Ernst.
15. Buczynski, A., Materialverw.
16. Schurdin, M., Hdlr.
17. Beyer, Karl, Tapez.-Werkst.
18. Eisberg, Fritz, Dw.
— Schurdin, M., Kol.-Hdl.

№ 5.

— sieh Kaisergartenstr. 1.

№ 7.

B. A. v. Ertzdorff-Kupffer.
1. Lowson, Andr., Kfm.
2. Lemba, Theod., Pianist.
3. Jalsch, Osk., Kfm.
4. v. Campenhausen, H. R.
5. Stein, Georg, Kfm.
6. Höpker, Adele, geb. King, Aelteen-Wwe.
7. v. Ertzdorff-Kupffer, A., Hsb.
8. Jacobs, Elis., Gesanglehrerin.
9. Wewern, N. W., Bmt.
10. Przeorski, R., Hdlr.
11. Eckmann, A. J., Bankbmt.
12. Grebin, E. A., Bmt.
13. Lihdak, H., Bmt.
14. Ananjew, N. K., LArtellsch.
15. Meschkinis, W. K., Zollbes.
16. Butkewitsch, J., Hgn.
18. Solowjew, Iw., Dw.
— Thiel, W., Bäckerei.
— Utechin, E., Kol.-Hdlg.

№ 9.

B. Baronin Maydell u. Graf Mellin.
1. Fenger, Nik., Kommerzienrat.
2. v. Berens, Vikt., Gutsbes.
3. v. Schmieden, L. Frl.
4. Wenzel, Alex., Ing.
5. v. d. Osten-Sacken, K. Baronin
6. Kröger, Gottl., Oberkassierer.
— Kröger, Marie, geb. v. Brockhusen, Aeltest.-Wwe.
7. Tiesenhausen, A. P. Baron, Chef d. Livl. Kameralh.
8. Gentel, Gottliebe, Lehrer-Wwe
9. Schaposchnikow, Olga, Bmtn.
10. Lapinski, Mart., Klavierst.
11. Seemel, Jan. Dreher.
12. Apsit, E., Frau.
13. 14. Sainas, Ferd., Dw.
15. Jacobsohn, Karoline, Wwe.
16. Roßberg, J., Hdlr.
19. David, K., Lampenanzünder.
20. Maisit, Arbeiter.
23. Waller, F., Frl.
24. Grünberg, J., Faktor.
25. Stankewitsch, H., Frl.
26. Linde, Osw., Kontorbmt.
27. Rickmann, Joh., Bmt.
28. Schaewitz, Eberh., Hg.
29. Woischwill, Franz, Buchhdlr.
30. Sexel, Ed., Malermstr.
31. Wallner, Felix, Korresp.
32. Wallner, Pet., Bmt.
33. Lewy, Chatzkel, Privatier.
34. Riskin, S., Holzhldr.
35. Ivers, Marie, Wwe.
36. Duiving, Helene, Wwe.
37. Jacobs, A., Wwe.
38. Iwanow, Wlad.
39. Thomson, Joh., Schndr.
40. Eckstein, Helene, Wwe.
41. Jacobs, Leop., Ing.
42. Linde, O., Hg.
43. Schukowski, F., Schlosser.
44. Gubenkin, Wasil, Schlosser.
46. Bachmann, A., Schlosser.

№ 9a.

B. R. H. Zirkwitz, wohnt Gertrudstr. 1.
1. v. Seck, A., Gutsbes.
2. Brock, Alex., Kfm.
3. Kolischkewitsch, Wl., Bmt.
4. Jörgensen, Wilh., Kfm.
5. v. Schmid, Arnold, Bmt.
6. Petschke, Karl, Ing.
7. v. Drachenfels, C. Baronesse.
8. Hensel, Joh., Kfm.
9. Lange, Helene, Dr.-Wwe.
10. Rumben, H., Bmt.
12. v. Krukowski, A., Frisöse.
13. Wittenberg, L., Wwe.
15. Torgaschew, M. Mich., Lehrer.
16. Dumberg, Heinr., Bankbmt.
17. Schagonis, Andr., Maurer.
18. Schagat, J., Portier.
19. Karklin, P., Hdlr.
20. Karklin, P., Kol.-Hdl.
21. Antonowicz, Iw., Schmied.
22. Jetzewitsch, Stanisl., Schmied.
23. Bunke, Adam, Tischlr.
24. Aluszaitis, J., Dw.

№ 11.

B. Gustav Engelmann's Erben.
V. Paul Engelmann.

Eingang 11b.

1. Baeckmann, A., Ing.
2. Kirstein, Georg, Dir.
3. Galkin, W. W., Prof.-Geh.
4. Radbruch, Alice, Kfm.-Wwe.
5. Plume, J. P., Gen.-Maj. a. D.
6. Gottlieb, M., Kfm.
7. v. Grudzinski, K., ehem. Bmt.
8. Petraschewsky, Anna, Frau.

Eingang 11a.

9. Engelmann, Paul, Friedensr.
10. Engelmann, Emma, Wwe.
11. Lieven, Elise Fürstin.
12. Brackmann, O., Kfm.
13. Klee, Alex., Kfm.
14. Bockrodt, Alfr., Kfm.
15. Nettelhorst, Eug., Prof.-Geh.
16. Hurewitz, A., Kfm.
17. Hermann, A., Mech. Werkst.
19. Knope, Joh., Kol.-Hdlg.
20. Kipper, Peter, Tischlr.
21. Kies, Andr., Dw.
— Kol.-Hdlg. von J. Knope.
— Tischlerei von P. Kipper.

№ 13.

B. Juri Lasdin.
1. Kowarski, Mich., Kfm.
2. Lasdin, Juri, Cand. jur.
3. Falejew, Nik., Leutn.
5. Gallin, Alex., Kfm.
6. Bing, Ed., Ing., Dir.
— Pirang, Friedr., Kfm.
7. Ullmann, Karl, Fabrikant.
9. Freymann, Ed., Konditorei.
11. Klesch, Jahn, Schlosser.
12. Bahrin, Kasp., Dw.

№ 15.

B. Paul v. Transehe-Roseneck.
1. v. Transehe, A., Gutsbes.
2. Bergner, H., Sekretär.
3. König, Emilie Wwe.
4. v. Mengden, W., Freiherr.
5. Smildsing, Karl, Dw.
6. Sneedse, J., Schlosser.
7. Stepanow, A., Steinhauer.
8. Odin, Karl, Maler.

№ 17.

B. J. A. Sawitzky, wohnt Nikolaistr. 23, W. 14.
1. Harboe, Marg., Masseuse.
2. Burchard, E. jun., Kfm.
3. Lange, J., Fabrikdir.
4. Rolshoven, Karl, Fabrikdirektor.
5. v. Zimmermann, K., Rechtsanw.
6. Oscharowski, A., Gräfin, Wwe.
7. Schwartz, Eug., Kfm.
8. Lange, Ferd., Kfm.
9. Kaney, Pet., Maurer.
10. Minz, J., Portier.
11 .Reinitz, Johann, Zimmerm.
12. Kolessow, M., Polizeibmt.

№ 19.

B. J. A. Sawitzky, wohnt Nikolaistr. 23, W. 14.
1. v. Freytag-Loringhoven, E., Gutsbes.
2. v. Helmersen-Sawensee, R., Gutsbes.
3. Bertels, O. A., General a. D.
4. v. Huhn, Wold., Stadtgüterinsp.

5. v. Uexküll-Güldenbandt, K. Bar.
6. Gaehtgens, Theophil, Livl. General-Superintendent.
7. Jestanowitsch, W., Kfm.
8. Nolde, A. Baron.
2. Blussing, F., Dw.
3. Leite, Julius, Schuhm.
4. 5. 6. Bertels, O. A.
7. Ziska, K., Schmied.

№ 21.

B. Edm. v. Tiesenhausen's Erben.
V. H. Baron Tiesenhausen.
1. Engalitschew, P. Wl.', Fürst.
2. Dichmann, K., Ing.-Chem.
3. Landau, H., Kfm.
4. Tiesenhausen, H. Baron, Arzt.
5. Jensen, Hans, Ing.
6. Brandt, E. W., Ing.
7. Freytag-Loringhoven, Alfr. Bar.
8. Sopocko, E., Frau.

№ 23.

B. J. A. Sawitzky, wohnt Nikolaistr. 23, W. 14.
1. Spilcker, Otto, Kfm.
2. v. Stryk, Nik., Arzt.
3. Meyer, Arth., Privatier.
4. Karius, Fr., Bankdirektor.
5. Meyer, Bernhard Dr. phil.
6. v. Rücker-Unnipicht, Edg., Dir. der Tel.-Ges.
7. Busch, Eugen, Fabrikant.
8. Kowarski, H. G., Ing., Dir.
9. Wolff, P. Bar., Wwe.
10. Carlile, Hugh H. M., Kfm.
11. Schiemann, Nik., Ing.-Techn.
12. Jansen, P., Bmt.
13. 14. 15. 16. Töchterschule 1. Ordnung, gegr. v. Emma Reinisch.
17. Springer, Rob. Karl.', Glied d. Zollamts.
18. Wolff, Isabela, Baronesse.
19. Galabutzki, Georg, SR, Schuldirektor.
20. Collijn, Helge, Kfm.
21. Krantschunas, Kaj. Schuhm.
22. Waldmann, Robert, Portier.
23. Awotin, M., Dw.
25. Beinarowitsch, A., Maurer.
26. Grieslihts, Jan, Pförtner.

№ 25.

B. Johanna Albert's Erben.
1. Treymann, Georg, Direktor.
2. Treymann, M., Arzt.
3. v. Ratsch, E., Wwe.
4. v. Sengbusch, Heinrich.
5. Pölla, A., Frl.
6. Haak, A., Bmt.
7. Plawneek, P., Holzhdlr.
8. Knospe, S., Zollaufseher.
9. Klawing, Karl, Tschlr.
10. Woitkewicz, L., Tschlr.
11. Lyrum, Jak., Tschlr.
12. Tihrel, Karl, Schuhm.
13. Brittan, Anna, Wwe.
14. Achinowitsch, Ant., Dw.

№ 27.

B. J. H. Schmidt.

1. Haus.

1. v. Rautenfeld, M., Gutsbes.
2. Bistram, H., Baron.

2. Haus.

1. Schmidt, J. H., Hsb.
2. v. Düsterlohe, E. Baronin.
3. Petri, Helene, Wwe.
4. Vietinghoff, G. Baron.
5. Kawall, A., Past.-Frau.
6. v. Richter, C., Wwe.
7. Bargais, P., Wwe.
8. Günther, P., Wwe.
10. Schkinkis, O., Schuhm.
3. Ohsching, Ed., Dw.

№ 29.

B. J. A. Sawitzky, wohnt Nikolaistr. 23, W. 14.
1. v. Bovet, Lehr.-Wwe.
2. Kymmel, Nik., Buchhdlr.
3. Ditmar, Louise, Fr., Modistin.
4. Piehlmann, Marie, Kassirn.
5. Radschel, Adam, Kutscher.
1. Mitris, P., Kutscher.
2. Woitcko, Jwan, Wächter.
3. Urps, J., Tischler.
4. Wakke, Karl, Arbeiter.
1. Lehmann, Emil, Ing.
2. Heycking, E. Baronin, Wwe.
3. v. Korff, Ch. Baronin.
4. Kaehlbrandt, J., Pastor.
5. Lyra, Leontine, Wwe.
6. Erasmus, Alex., Prof.
7. Prokop, Poh., Bmt.
8. v. Doerp. ?., Wwe.
2. Meyer, Jan, Kirchendiener.
3. Meyer, Jakob, Dw.
4. Scheragin, Jwan, Diener.

Villa Marianne.

— v. Goetschel, Dagmar, Pension.

№ 31.

B. J. A. Sawitzky, wohnt Nikolaistr. 23, W. 14.
1. Helmsing, Leonh., Arzt.
2. Gutzlawsky, Selma, Wwe.
3. Kramer, Isak, Fabrikant.
4. v. Mende, Wilma, Frl.
5. Felsko, Wilh., Bankbmt.
6. v. Radecki, Herm., Ing.
7. Tischbein, Max., Kfm.
8. Langewitz, G., Fabrikbmt.
9. Taute, M., Wwe.
10. v. Finkenstein, Amalie, Wwe.
11. Taube, Joh., Chemiker.
12. Bagdahn, Otto, Direktor.
13. Hartmann, Oskar, Kfm.
15. Kulikowski, Nik., Portier.
16. Leschinsky, Fr., Diener.
17. Amoling, Joh., Schlosser.
18. Gareis, Lisa, Aufwärt.
19. Widduk, Joh., Schndr.
20. Lain, G., Tischler.
21. Swedris, E., Wwe.
22. Grünberg, M., Zimmerm.
23. Sirup, Anna, Wwe.
25. Schwede, M., Wächter.

№ 31a.

B. J. A. Sawitzky, wohnt Nikolaistr. 23, W. 14.
1. Pfeil, Meta, Pension.
2. Pfeil, Meta, Pens.
3. Fahrbach, Paul, Arzt.
4. Pfeil, Meta, Pens.
5. Mentzendorff, Viktor, Kfm.
6. Weinberg, M., Kfm.
7. Förster, Herm., Kfm.
8. v. Löwis of Menar, M., Wwe.
9. Klever, A., SR.
10. Engels, A., Turnlehrer.
2. Knoth, Marliese, Wwe.
3. Taurit, Jahn, Portier.
4. Ballod, Joh., Maler.
6. Ops, Jan, Schlosser.
7. Kowalew, J., Maler.

№ 33.

B. Juri Lasdin, wohnt Elisabethstr. 13.
— Petersen, A., Blumenhdl.
— Friedländer, Ch., Schuhw.-Hdl.
— Dsenn, P., Chem. Waschanst., Annahme.
— Wihtol, P. M., Schreibw.-Hdl.
— Katz, M., Wäschehdl.
— Alt-Mocken, Molkereiprod.
— Retzloff, E., Färberei-Annahme.
— Loewenberg, L., Drogenhdl.
— Weglien, F., Kolonialw.-Hdl.
1. Künel, J., Buchhltr.
2. Pein, K., Blumenbinder.
3. Kniep u. Werner, Kontor.
3. Greb, Arn. Jw.', Kfm.
4. Ungern-Sternberg, A. Baron.
5. Steinberg, B., Kfm.
6. Lüth, F., Kfm.
7. Bergner, Ella, Frl.
8. Scheluchin, A., Sekretär.
9. Grüner, Hedw., Frl., Pension.
10. Ducommun, L., Lehrerin, französische Pension.
11. Beltsohn, Wilh., Wwe.
12. Kanow, W., Milchhdlr.
13. Kanow, Wilh., Milchhdl.

№ 35.

B. Marie Bientz, geb. Winkelmann.
1. Gribeschock, L. A., Zahnarzt.
2. Clark, W., Prof.-Wwe.
3. Hafen-Verwaltung.
4. v. Schroeders, M. Baronesse.
5. Rumschitski, J. E., Bauuntern.
6. Helmsing, Walter, Kfm.
7. Caroe, Mary, Kfm.-Wwe.
8. Hogg, James, Direktor.
9. Strauting, J., Dw.
10. Stipneek, J., Schuhm.

№ 37.

B. Marie Bientz, geb. Winkelmann,
1. Stieda, Alex., Aeltester.
2. Junowitsch, Rud., General.
3. Klopmann, J. Baronin.
4. Jansen, Edg., Kfm.
5. Bientz, M., Hsb.
6. Salemann, Fanny, Kfm.-Wwe.
7. v. Nolcken, B., Baron, Ing.
8. Steinbach, E., Bankbmt.
9. Kruse, K., Eishdlr.
10. Feldt, J., Dw.
— Kruse, K., Eisniederlage, Eisschränke.

№ 39.

B. Obrist Paul v. Koenig.
1. v. Koenig, Paul, Obrist.
2. Moritz, E., Frl.,
3. Guleke, E., Pastors-Frau.
4. Grimm, H., Frl.
5 Saulit, C., Schuhm. u. Dw.
6. Druschko, Jak., Kol.-Hdl.
7. Wlassow, P., Schmied.
8. Walter, A., Frl., Pension.

№ 41.

B. N. Suhr's Erben.
V. Otto Henne, wohnt Schützenstr. 19, W. 5.
1. Rauch, Konrad, Hg.
2. Medem, Marie Louise, Gräfin.
3. Moltrecht, Karl, Pastor.
4. v. Grewingk, E., Frl.

№ 43.

B. N. Suhr's Erben.
V. Otto Henne, Schützenstr. 19.
1. v. Jacoby, E. W., WSR.
2. v. Malm, Aug., Generalswwe.
3. Hartmann, E., Archivar.
4. Pabst, A., Ing.
1. Albert, Karl, Dw.
2. Lapp, M., Masch.
3. Müller, P. J., Strb.-Kontr.
4. Kleinmichel, H., Schndrn.

№ 45.

B. Frau L. Schnakenburg, wohnt Elisabethstr. 47.
1. 2. sieh Nr. 47.
3. Paul, H., Wwe.
4. Schwechheimer, Ed., Fabrikbmt.
5. Schulmeister, A., Expeditor.

№ 47.

B. Frau L. Schnakenburg.
2. Schnakenburg, L., Hsb.

№ 49.

B. Paul Alex. Krause.
1. Hebensperger & Ko., Fotogr. Atelier.
2. Krause, P. A., Hsb.
3. Johannson, E., Augenarzt.
4. Wolff, K., Hg.
5. Striedter, O., Wwe.
6. Stuhrmann, J., Dw.

№ 51.

B. N. v. Grote, wohnt in Dorpat.
— v. Morr, Walt. Lud.' Rechtsanwalt.

№ 53.

B. Graf A. Mellin's Erben.
1. Mellin, Hel. Gräfin, Wwe.
2. Maisit, E., Frl. Hausverw.
3. Osol, Jak., Dw.

№ 55.

B. Frau Iwanitzky-Wassilenko, geb. Hansen.
1. Iwanitzki-Wassilenko, E. L., HR, Zensor.
2. Familien-Verein.
— Dolin, L., Zahnärztl. Schule.
3. Kamin, A., Frl.
4. Pinzer, Jur., Portier.
8. Schmaeling, A. N., Architekt.
9. 10. Freymann, J., Konditor.
11. Holzapfel, Ida, Wwe.
12. Harff, Ph., Kfm.
13. Posol, Marie, Wwe.
14. Müller, W., Hg.
15. Trosnitzki, Bmt.
16. Baclesse, Franz, Kfm.
17. „Prowodnik" Niederl.

№ 57.

B. 4. Rig. Gesellsch. gegens. Kred.
— Neubau.

№ 59.

B. A. E. Kasparson, verw. Essiedt.
1. Dulbe, P., Rechtsanw.
2. Kasparson, Karl, Arzt.
3. Seewald, J., Kellner.
4. Schultz, Jak., Diener.
5. An, Mik., Hdlr.
6. Rudsit, M., Wwe.
7. Jansohn, J., Hdlr.
8. Dowbnorowitsch, Felix, Dw.

№ 61.

B. A. Neuland, wohnt Mühlenstr. 62, W. 8.
— Olympia-Theater.
— Szunke, F., Hg.

№ 63.

— sieh Dorpater Str. 1.

№ 65.

B. Dorothea Bromberg.
— Bromberg, Johann, Restaurateur.
— Soroko, Cafe-Restaurant.
— Luhs, C., Geschäftsf.

№ 67.

B. Jefim Koslow.
1. Peterhof, A., Frl.
2. Podschiwalin, B. A., Hdlr.
3. Purgal, J., Rechtsanw.
4. Bickshe, O.
5. Koslow, Jef., Hg., Hsb.
6. Müller, Anna, Wwe.
7. Jelenewski, A. E., Wwe.
8. Nurm, Gust., Ing.
9. Jacobsohn, Johanna, Wwe.
10. Deutsch, Osk.
11. Podschiwalin, P. A., Speisehaus
12. Gudliwanow, Pet., Trakt.-Inh.
13. Lukin, J. R., Dw.

№ 69.

B. Paul Raasche.
— Neubau.

№ 71.

B. W. Pakalneek, wohnt Elisabethstr. 73.
— Leelpeter, A., Hotelbes.
— Park-Hotel.
— Einfahrt Zuckerbäcker.

№ 73.

B. W. Pakalneek.
— Raasche, P., Niederl. u. Kontor.
1. Pakalneek, Wilh., Wwe., Hsb.
2. Friedländer, J., Hdlr.
3. Swaigsne, K., Einfahrt.

№ 75.

B. Ertack's Minnastift.
— Behrsin, M., Gemüsehdl.
— Gruski, M., Speisehaus.
1. Hauskapelle.
2. Brunstermann, Friedr., Ehrenält.
3. Freyberg, N., Wwe.
4. Voß, F., Arzt.
5. Raasche, Paul, Kfm.
6. Tschagowetz, A., Kontrollbmt.
7. Müller, C. C., Hausverw.
8. Okolo-Kulak, N. A., Ing.
9. Reimann, M., Wwe.
10. Lochow, Olga, Frau.
11. Behrsing, F., Hdlr.
12. Gurski, M., Hdlr.
13. Göschel, M., Frau.
14. Werner-Rosenbach, H., Wwe.
15. Delle, J., Bmt.
16. Werner, A., Dw.

№ 77.

B. K. Mengel.
— Mengel, K., Privatklinik.
— Spunde & Co., Schreibm.-Hdl.
— Krewitz, B., Konditorei.
— Seemel, O., Milchhdl.
— Robeschneek, M., Friseur.
— Rumpe, P., Galanteriew.-Hdl.
— Schnetkow, A., Kol.-Hdl.
— Pehrkon, L., Lebensmittelhdl.
1. Mengel, Karl, Dr. med.
2. Niemzowitsch, Sch., Kfm.
3. Lindberg, Peter, Hsb.
3. Lindberg, K., Arzt.
4. Lukin, F., Augenarzt.
5. Freudenfeld, K., Pastor.
6. Kristophson, Hel., Pension.
7. Rein, Marg., Frau.
8. Abolin, L., Wwe.
9. Post, Anna, Wwe.
10. Ballod, N., Wwe.
11. Jwanow, J., Architekt.
12. Krewitz, B., Kfm.
13. Anderson, M., Kellner.
14. Kampus, F., Kfm.
15. Tomat, A., Wwe.
16. Schmerling, J., Prediger.
17. Schwengberg, E., Kellner.
18. Hiller, Helene, Frl.
19. Krewitz, B., Werkst.
20. Polkowoi, Pet., Dw.

№ 79.

— sieh Haus 77.

№ 81.

B. Alex. Rath.
— Grünfeldt, K., Kleiderhdl.
— Bersin, K., Holzhdlr.
— Eppel, J. D., Mützenhdlr.
1. Freyberg, Otto, möbl. Zimmer
2. Freyberg, Otto.
2a. Keesner, R., Speisehaus.
3. Rath, Math., Wwe., Pension.
4. Bersin, J., Holzhdlr.
5. Labin, J., Schuhm.
6. Magonit, A., Dw.

7. Brosa, Georg, Schndr.
8. Bretsche, A., Fleischer.
9. Rath, Alex., Hsb.

№ 83.

B. L. Lunsky, geb. v. Jurewitsch,
1. Katz, Dav., Kfm.
2. Balk, E., Schuhm.
3. Schlies, W. J., Wwe.
4. Krust, K., Hdlr.
6. Lunski, Wlad. Iw.', Gouv.-Ing.
7. Gurski, M. N., Hdlr.
8. v. Jurewitsch, M., Wwe.
9. Berkowitz, A., Wwe.
10. Snitko, A., Bmt.
11. Lischkowski, Mich., Dw.
12. Tschischinski, Paw., Mech.
13. Grabowski, W., Schlossermstr.
— Katz, D., Garderobenhdl.

№ 85.

B. L. Lunsky geb. v. Jurewitsch.
— Verein „Globus".
— Osol, Pet., Oekonom.

№ 85a/87.

B. Chr. Berg's Erben.
— Bazar Berg.

№ 89.

B. Chr. Berg's Erben.
— Ballod, A., Kol.-Hdl.
— Gawronsky, Fleischscharren.
— Bluhm, M., Kol.-Hdl.
— Kanter, H., Milchhdl.
1. 2. Purrin, Jak., Hdlr.
3. Stumberg, Martin, Buchhdlr.
4. Erasmus, Ernst Fr.', Arzt.
5. Linde, Ed., Rechtsanw.
6. Holper, J., Kfm.
7. Thal, M., Kfm.
8. Esering, E., Wwe.
9. 10. 14. 15. 16. 17. Lerch, O., Progymn. für Mädchen.
11. Kahn, Viktor, Hdlr.
12. Wiegandt, J., Hg.
13. Granatowitsch, N., Bmt.
18. Sprinz, Peter, Bahnkassirer.
19. Mahler, Herm., Buchbinder.
20. Friese, Emilie, Wwe.
21. Rosenthal, Otto, Bmt.
22. Aispur, Karl, Hg.
23. Kruhmin, Gotth., Schuhmacher.
24. Ronis, Andr., Verw.
25. Enggießer, P. A., Instr.-M.
26. Meyer, Borak, Holzhändler.
27. Bluhm, Marie, Hdlrn.
29. Hirschberg, K., Schumacherwerkst.
— Petersohn, J., Dw.

№ 91/93.

B. Feyerabend.
— Rig. lett. Familien-Verein.
— Hutmacher-Verein.
— „Westnik Snanija" Verein.
— Hilfs- u. Beerd.-K. „Einigkeit"
— sieh Kurmanowstr. 1.

№ 95.

B. Alex. Tamm.
1. Konsumverein der Riga-Oreler Eisenbahn.
2. Schneeger, Sch., Fr.
3. Scharagin, Ed., Photograph.
4. Kurin, Bella, Frau.
5. Leija, K., Hg.
6. Aschkewitz, Joh., Musiker.
7. Mikolaschewitz, Borisl., Schreiber.
8. Sobinow, Joh., Maler.
9. Legsdin, J., Masch.
10. Keyso, Ida, Frl.
11. Iwanow, M., Wwe.
12. Tamm, Alex., Kfm.
13. Gulbis, J., Bmt.
14. Werentschik, Stepan, Dw.
— Friedensr.-Kammer d. 7. Bez.
— Daniller, W., Schndr.
— Klawin, E., Schuhm.
— Kwiklis, J., Frisirsalon.
— Sieder, Alex., Schreibw.-Hdl.
— Seckstiug, E., Milchhdl.
— Gerson, J., Strickanstalt.

№ 97./99.

B. Frank, B. J., Suworowstr. 4.
— Korti, Alex., Schulvorst.
— Progymnas. für Knaben.
2. Ahre, Pet., Bahnbmt.
3. Freymann, A., Dw.

№ 101.

B. E. v. Transehe, wohnt in Berlin.
1. Bordo, Ch., Kfm.
2. Vogelsohn, R., Kfm.
3—8. Kontrolle der Riga-Oreler Eisenbahn.
— Grammatschikow, Serg. A. WSR.
9. Schönfeldt, A., Wwe.
10. Behrsin, Edde, Frau, Pension.
11. Justizkammer.
— Snicker, K., Diener.
12. Makarow, M., Bmt.
14. Stern, N., Frau.
15. Barkowsky, Hel., Wwe.
16. Ver. der im Buchgewerbe Tät.
17. Justizkammer.
19. Reichstein, M., Kfm.
20. Loewensohn, Susel, Hdlr.
21. Tschaikowski, Tit. W., Bahnbmt.
22. Riga-Oreler Eis.-Telegr.-Schule.
24. Golinowsky, T. B., Wwe.
25. Priboschitz, L., Buchhdlr.
26. Adamsohn, K., Hausverw.
27. Podljaschuk, J. S., Kfm.
28. v. Sydow, H., Verw.
29. v. Zwerner, M., Wwe.
30. Karatejew, W. N.
31. Blum, Schaie, Kfm.
32. Jakobsohn, Ludw., Opernf.
33. Wowsy, S., Kfm.
34. Lebedinski, Marie, Bmt.-Wwe.
35. Seegrün, Alex., Kfm.
36. Lassis, O., Hausmann.
37. Boroschewski, A., Bmt.
38. Morell, Karl, Masch.

№ 103.

B. E. v. Transehe, wohnt in Berlin.
1a. Lassis, J.
1b. Schoenberg, E.
2. 3. Wannag, E., Pension.
4. Wannag, E., Wwe.
6. Freidkin, Kfm.
7. Rudow, J., Lehrer.
8. Weinberg, M., Kfm.
9. Rudow, J., Lehrer.
10. Rosenthal, N., Kfm.
11. Sominski, Frau.
12. Gurewitsch, S., Kfm.
13. Weyde, Mart., Zugführer.
14. Albrecht, J., Kfm.
15. Hübbe, H., Wwe., Hgn.
16. Belalew, B., Kfm.
17. Glaßmann, S., Prof.
18. Schloßberg, L., Kfm.
19. Goldinger, S., Kfm.
20. Diamantstein, S., Kfm.
21. Koserowski, E., Frau.
22. Gluschicki, E., Wwe.
23. Widin, W., Kfm.
25. Schantyr, Stabs-Rittmstr.
26. Rosenthal, Anna, Frl., Lehrn.
27. Rakowski, S., Bmt.
28. Plukshe, K., Kfm.
29. Trachtenberg, S., Kfm.
30. Makejew, W.
31. Gutzeit, F., Wwe.
32. Rubowitsch, J., Kfm.
33. Bach, L. J., Bahnbmt.
34. Wachmann, E., Hgn.
35. Rudkowski, A., Wwe.
36. Schibeiko, Ludw., Trakt.-Inh.
37. Isop, E., Kfm.
38. Kultschinski, E., Bmt.
39. Christlieb, Th., Lithogr.
40. Dischkat, Rud., Maschinist.
41. Scheps, M., Reisender.
42. Jansohn, K., Maschinist.
43. Krakauschke, A., Frl.
44. Senberg, W., Kellner.
45. Künstler, K., Hg.

№ 2.

B. E. Rychlicki.
1. Iljin, Wsew. Dmtr., HR, Zollb.
3. Rychlicki, E., Hsbn.
4. Ferle, Friedr., Lehrer.
5. Waeber, Julie, Frl.
6. Wülfing, Agnes, Wwe.
7. Ljachowitsch, A. W., Wwe.
8. Richlicki, Dm., Bankbmt.
9. Grahm, Alf., Dr., Masseur.
10. Lomak, P., Privatier.
11. Brosche, K., Artellschtschik.
12. Abramowitsch, L., Zollbmt.
13. Blum, Mich., Werkmstr.
14. Woinitsch, Mich., Zollbmt.
15. Artemjew, M., Frl.
16. Lukscha, E., Wächter.
17. Kappuhn, A., Frau.
18. Budgin, J., Kol.-Hdl.
19. 20. Budgin, J., Kol.-Hdl.

№ 4.

B. Ellinor v. Strandmann, geb. Baronesse Wolff, wohnt Nikolaistr., Kreditsozietät.
1. Arnal, Hel., Wwe.
2. v. Krebs, Karl, Buchhltr.
3. v. d. Recke, Helma, Baronesse.
4. Bielinowitsch, Alide, Wwe.
5. Goebel, Th., Ing.
6. v. Villebois, Elise, Frau.
7. Ruhncke, A., Kfm.
8. v. Berthe, T., Frl.
9. Jürgens, E., Buchhltr.
10. Koslowsky, Arthur, Buchdr.
11. Rathfelder, J., Dw.
12. Looper, G., Kutscher.
13. Vogel, K., Wwe.

№ 6.

B. Friedrich Kärger.
— Kuntze & Kärger, Metallw.-F.
— Grundtmann, A., Kol.-Hdl.
1. Kärger, Friedr., Bildhauer.
2. Schmidt, Chr., Kfm.
3. v. Boehlendorff, Mary, Wwe.
4. v. Voigt, R., Not. publ.
6. Weiß, Anna, Wwe.
7. Deringer, Walter, Bmt.
8. 9. Frey, J., Pension.
10. Frey, J., Pension.
11. Kuntze & Kaerger, Werkst.
12. Koch, L., Frau.
13. Wallenburger, M., Frl.
14. Chaitkewitsch, M., Kfm.
15. Kuntze u. Kärger, Kontor.
16. Grundtmann, A., Hdlr.
17. Remanis, J., Dw.

№ 8.

B. Frl. Adda von Transehe-Ledemannshof.
1. v. Wilde, Oskar, Oberst.
2. Campenhausen, Balth. Baron, Gutsbes.
3. 4. Stab d. 20. Armeekorps.
5. Döllen, Alex., Dozent am Pol.
6. Schönfeldt, O., Wwe.
7. Tantzscher, G., Redakteur.
8. Schachel, Herm., Bankbmt.
9. Nikolajew, Nik. Nik.
10. Homo, Ed., Bmt.
11. Lawrinowitsch, A., Dw.
12. Kupz, K., Hdlr.
— Kupz, K., Kol.-Hdl.

№ 10.

B. Louise v. Hornowsky.
— Albert, Pet., Frisirsalon.
— Bleckte, A., Modew.-Hdl.
— Lutzen, Peter, Kol.-Hdl.
— Radsin, A. M., Kol.-Hdl.
— Freymann, E., Bäckerei.
— Waldschlößchen, Bierbude Nr. 29.
1. v. Brümmer, Pet. P., Generalmajors-Wwe.
2. Ausing, J. J., Bmt.
3. Juon, Olga, Aeltesten-Wwe.
4. Michaelis, Jew., Ing.-Techn.
5. Jurenjew, D. Br., Wwe.
— Dupont, M-lle, Kindergarten.
6. Freymann, Ed., Konditor.
7. Busch, Adeline, Wwe.
8. Malyschkin, Georgi Proch.' HR, Lehrer.
9. Krause, Friedr., Hdlr.
10. Jerschow, W., Arzt.
10a. Geides, Joh., Masseur.
11. Blekte, A., Frl.
12. Rublis, E., Schuhm.
13. Lutzen, P., Hdlr.
14. Ullmann, Karl, Friseur.
15. Sweedris, Minna, Schndrn.
16. Ernst, A., Schlosser.
17. Dannberg, J., Tapez.
18. Katuschen, P., Expreß.
19. Purkaln, P., Expreß.
20. Straus, Emil, Kellner.
21. Kapostneek, J., Hdlr.
22. Adamsohn, E., Hg.
23. Mitzow, Anna, Wwe.
25. Freudendorf, J., Diener.
26. Rückweil, J., Maler.
27. Langenberg, M., Tschlr.
28. Pirandt, A., Kutscher.
29. Stankewitsch, Alfr., Hg.
30. Urnuschis, A., Wwe.
31. Dahrsneek, K., Expreß.
32. Lining, J., Expreß.
34. Blekte, Anna, Frl., Schndrn.
35. Freymann, Bäckerei.
37. Albert, Pet., Frisör.
38. Lorenz, J., Dw.

№ 10a.

B. Andr. Pawl. Lebedinsky, WSR, wohnt Albertstr. 4, W. 5.
1. Ulrich, Joh., Prof.
2. Perel, N. M., Kfm.
3. Bystrow, Wold. Nyk.', Prof.-Geh.
4. Kramer, Jos., Fabrikant.
5. Kupfaldt, Gustav Ing.-Techn.
6. Kolomitinow, N. W., WSR.
7. Schids, E., Frl., Pension.
8. Paul, Wold., Kfm.
9. Kurolesin, K. M., Lehrer.
10. Iserlis, O., Hdlr.
11. Rayner, R. John, Ing.-Techn.
12. Rosenberg, Leontine, Frl.
13. Dolenko, H., Insp.-Wwe.
14. Helmboldt, Al. M., Cand. chem.
15. Paramonow, O. P., Frau.
16. Jannsohn, F. K., Kfm.
17. Jagmin, J. O., Schuhm.
18. Lange, A., Glaser.
19. Krogus, Jahn, Tapez.
20. Ewardt, Karl, Tischler.
— Minukas, J., Portier.
— Januschkis, J. & A. Lange, Glaserwerkst.

№ 12.

B. Ella u. Alice Hopfe, wohnen Kurmanowstr. 17.
1. Maat, H., Kfm.
2. v. Kobro, Nik., Kfm
3. v. Hirschheydt, Rob., Rittersch.-Rentmstr.
4. Gürgens, L., Dr., Fr. Rechtsanw.
5. Intelmann, Lilli, Wwe.
6. Protopopow, A., Oberlehrer.
7. Martens, Ernst.
8. Poljanin, M. P., Stabskapt.
9. Brandt, A., Wwe.
10. Schilinzky, Platon, Kreischef.
11. Goetz, Ad., Fabrikbmt.
12. v. Freymann, Ad.

№ 14.

B. Rudolf von Transehe-Roseneck's Erben.
V. A. Bochmann, Thronf.-B. 3.
1. Nord, R., Architekt.
2. v. d. Osten-Sacken, A., Baronin.
3. v. Wiecken, Math., Frl.
4. Sakranowicz, P., Rechtsanw.
5. Keuchel, Wilh., Wwe.
6. Friedrichs, Helene, Frl.
7. Litz, Nat., Wwe.
8. Plawneck, Fr., Schriftsetzer.
9. Kritschum, Kasimir, Töpfer.
10. Jaunit, A., Buchdr.
11. Essipowitsch, Iw., Aufseher.
12. Putnis, J., Dw.
13. Zillau, Lisette, Hdlrn.
— Zillau, L., Kol.-Hdl.

№ 16.

B. Spar- u. Vorschußkasse d. Rig. Lett. Handwerker-Hilfsvereins.
1. „Jauna Deenas Lapa" Exped.
2. Salin, A., Dr. med.
3. Rotter, Kfm.-Wwe.
4. Spar- u. Vorschuß-Kasse d. Rig. lett. Handw.-Hilfsvereins.
5. Walter, Th., Rechtsanw.
6. Becker, Viktor, Rechtsanw.
7. Bielinki, Ch., Kfm.
8. Busch, Jahn, Hdlr.
9. Lisner, A., Rentner.
10. Riemann, Louise, Frau.
13. Neumann, Jakob, Kassirer.
14. Dahw, Paul, Lehrer.
15. Rosent, K., Buchhltr.
16. Druckerei.
17. Krisup, Dav., Hdlr.
18. Bankewitz, Nik., Kassirer.
19. Rundel, J., Buchhltr.
20. Wahlberg, Joh., Konditor.
21. Tadowski, E., Tapezierer.
22. Lapping, Otto, Hdlr.
23. Meesis, B. A., Tischler.
24. Schiwiter, Dawe, Dw.
— O. Lapping, Kol.-Hdlg.
— Tadowski, Ed., Tapez.-Werkst.

№ 18.

B. J. Hurwitz.
2. Gurowitsch, J. T., Hsb.
3. Brigsne, A., Frau.
4. Deutsch, R., Tischler.
6. Deutsch, R., Werkst.
— Schewiter, Jan, Dw.

№ 20.

B. Gebrüder M. A. u. N. Nesterow, wohnen Parkstr. 4, W. 3.
— Rosensohn, R., Kleiderhdl.
— Bolotin, J. & M., Gebr., Manuf.-Hdl.
— Waldheyer, G., Frisirsalon.
— Rubowitsch, J. M., Tabakhdl.
— Andersohn, A., Kol.-Hdl.
1. Rosensohn, R., Kfm.
2. Rubowitsch, J. M., Kfm.
3. Kajem, J., Kfm.
4. Prissmann, Mich., Kfm.
5. Kantor, L., Ober-Rabbiner.
6. Babin, Selmann, Kfm.
7. Hurwitz, R., Holzhdl.
8. Billewicz, Konr., Ing.
9. Kristowskaja, E., Wwe.
10. Bukowski, W. J., Glied d. Bez.-Gerichts.

11. Schmidt, Olga Wwe.
13. Andersohn, Emilie Wwe.
14. Fränkel, R., Kfm.
15. Cholewo, J., Rechtsanw.
16. Koscialkowski, G., Bmt.
17. Klinklau, Theod., Kfm.
18. Blindreich, Z., Arzt.
19. Levy, J., Kfm.
20. Pernitz, Antonie, Wwe.
21. Osol, R., Wwe.
22. Schutow, S. J., Rechtsanw.
23. Zieser, J. E., Bmt.
24. Kostenitsch, Alex., Wwe.
25. Kobelow, P. J., Prof.
26. Hirschhorn, L., Wwe.
27. Remser, Ch. K., Dentist.
28. Rauski, B., Hg.
29. Rafalowitsch, W. S., Holzhdlr.
30. Meissel, E., Wwe.
31. Siewert, G. U., Bmt.-Wwe.
32. Ballod, Jur, Dw.
34. Budo, B., Kfm.
35. Scheidin, Sch. S., Hdlr.
36. Budo, B., Kfm.
37. Rosensohn, R., Werkst.
38. Gröger, Karol., Wwe.
39. Astaschkewitsch, J., Hg.
40. Bersin, K. K., Kellner.
41. Stengel, Friedr., Hdlr.
42. Strauß, Marie, Wwe.
43. Kundrat, Andr., Bmt.

№ 22.

B. Robert Bartsch.
V. J. Balodemann.
1. Seewald, A., Möbelmag.
2. Hasselbaum, E., Hdlr.
3. Seewald, A., Möbelhdlr.
4. Feldhuhn, Gertr., Rentnerin.
5. Murneek, W. A., Bmt.
6. Salkind, E., Wwe.
7. Arensohn, Sch., Hdlr.
8. Kronberg, E., Hg.
9. Chait, Sch., Kfm.
10. Martens, M., Schndrn.
11. Papkow, M. J., Holzhdlr.
12. Nesselstrauß, Leibe, Hdlr.
13. Balodemann, J., Postbmt.
14. Ach, M. Hdlr.
15. Tschurnlin, D., Musiker.
16. Gutmann, R. Hdlr.
17. Engelhardt, E., Hg.
18. Tschiglinski, O., Bahnbmt.
19. Rabinowitsch, S., Buchbinder.
22. Lipkin, D., Wwe.
23. Wulffsohn, E., Fleischer.
24. Lange, A., Hdlr.
25. Bloch, R. M., Strickanstalt.
26. Witkin, Sch., Buchdruckerei.
27. Kavelkina, R., Wwe.
28. Jankowitsch, S., Kfm.
29. Sandberg, M., Holzhdlr.
30. Katz, J., Hdlr.
31. Plattin, J., Goldschmied.
32. Johis, B., Buchhltr.
33. Perneck, M., Lehrer.
34. Semer, J. A., Postbmt.
35. Osol, Pet., Hdlr.
36. Israelstamm, Sch., Hdlr.
37. Mandelkron, Sim., Lehrer.
38. Ostwald, E., Kassirer.
40. Polizei-Verwalt., 2. Bezirk der inneren Stadt.
41. Rabinowitsch, S., Buchbinder.
42. Bormann, M., Dw.
43. Makarow, W., Pristaw.
44. Seligsohn, J., Hdlr.
45. Makarow, Wass. Awstom.' HR, Pristaw.
46. Kuhlmann, G., Holzhdlr.
47. Herzberg, Sam., Hg.
48. Wulffsohn, S., Modistin.
49. Dolgizer, K. S., Kfm.
50. Genin, W., Kfm.
51. Rudosch, O., Agent.
52. Batschewski, Bronisl., Pristaws-Gehilfe.
53. Sominski, St., Wwe.
54. Kanter, H., Wwe.
55. Müller, R., Hg.
56. Rabinowitsch, S., Buchbinder.
57. Eesalneck, J., Hdlr.
58. Suits, Jul., Schndr.

№ 24.

B. Benjamin Braschnik.
V. J. Balodemann, Elisabethstr. 22
1. „Jakor", Hülsenfabrik.
2. Swerdlow, T., Kol.-Hdl.
3. Dinlen, Hirsch, Hg.
4. Swerdlow, T., Hdlr.
5. Wulf, F., Agent.
6. Deutsch, Sch., Hülsenfabrik.
7. Deutsch, Abraham, Hülsenfabr.
8. Schmering, S., Hdlr.
9. Raak, Joh. Ed.', Hg.
10. 11. Jacobsohn, B., Hdlr.
12. Scheingold, S., Lehrer.
13. Baltin, K., Restauration.
14. Punding, G., Privatier.
15. Blumberg, Meyer, Lederhdlr.
16. Konni, P., Schndr.
17. Bors, A. R., Revieraufseher.
18. Nikitin, F. W.', Bankbmt.
19. Schulz, St., Schlosser.
20. Woitekas, F., Dw.
21. Edelsohn, H., Schuhm.
22. „Rygos Garsos", Redaktion.
23. Jankowsky, Peter, Hg.
24. Schlewitz, J., Hdlr.
25. Deutsch, R., Tschlr.
26. Laveneek, Pet., Gärtner.
27. Gilule, M., Schndr.
28. Rühl, A., Schndrn.

Georgenstr.

№ 1.

B. Johanna von Boetticher, geb. Hollander.
1. v. Boetticher, Wwe.
2. Kröger, A., HR-Wwe.
3. Hartmann, Karl, Kfm.
4. Marnitz, Johanna, Wwe.
5. Erhardt, J., Stadtrat, Kfm.
6. Mirbach, Ida Baronin.
7. Löffler, L., Frl.
8. Lange, E., Ing.
9. Löffler, M., Frl.
10. Löffler, P., Frl.
1a. Satz, Joh., Dw.

№ 3.

B. Alex. Greg.' Brinckert.
1. Vietinghoff, R. Baron.
2. Hoberg, Heinr., Kfm.
3. Lieven, F. A., Baron.
4. Grundmann, Jos., Fabrikant.
5. Orlow, A. W., Oberst.
6. Nather, Ed., Fabrikbes.
7. Kreyenberg, F. A., Kfm.
8. Engelhardt Alexander Baron.
9. Hill, Friedr., Kfm.
10. v. Vegesack, Paul, Gutsbes.
— Friedmann, Chr., Frau.
— Kalnin, D., Portier.
— Amoling, M., Dw.

№ 5.

B. Etatsrat P. Bornholdt.
1. Amoling, H., Malermstr.
2. 4. Bornholdt, N. P., Etatsrat.
3. Grube, J., Hg.
5. Dombrowsky, Emilie, Frl.
6. Kurg, Joh., Dw.
7. Salpeter, Joh., Kellner.

№ 7.

B. Gebr. Nesterow, wohnen Parkstr. 4, W. 3.
— Russischer Verein.
— Schidkus, Anton, Dw.

№ 9.

B. Irma Jürgens, geb. Hopfe, wohnt in Warschau.
V. F. W. Hopfe, Kurmanowstr. 17.
1. Alexeew, P., Med.-Insp.-Geh.
2. Hagen, Vikt., Kfm.
3. Grahmann, Ida, Wwe.
4. Munzinger, Ernst.
5. v. Jordan, Sophie, Gen.-Wwe.
6. v. Samen, E.
7. v. Stoffregen, Eug., Kfm.
8. Timm, Ed., Bmt.
9. Tartsch, Joh., Dw.

№ 2.

B. Mara Feitelberg.
— Automobil Reper.-Werkst. u. Garage v. A. v. Kuhlberg.
1. Feitelberg, Mara, Wwe.
2. v. Kuhlberg, A., Kontor.
3. Lange, K. W., Kfm.
4. Feitelberg, Eug., Ing.
5. Daragan, Jos. Feod., Ing., WSR, Chef der Oreler Bahn.
6. Feitelberg, H., Kfm.
8. Stender, Krisch, Kutscher.
9. Purin, Jahn, Portier.
10. Bluhm, Peter, Dw.
11. Semit, J., Tschlr.

№ 2a.

B. M. W. Nesterow, Andreasstr. 5
1. Gussew, Mich., Ing.-Techn.
2. v. Walrond, R., Oberstleut.
3. Kulomsin, A., SR.
4. Blanckenhagen, B. Bar., Wwe.
5. v. Hampeln, Paul, Arzt.
6. v. Schoepff, Nik., WSR.
7. Helmsing, John H., Kfm.
8. Werchowskoi, Andr., Ing.
9. Pychlau, Th., Fabrikant.
10. Meier, Karl, Kfm.
11. Wulffius, Gotth., Notar publ.
12. Kmitto, W., Dw.
13. Wimbe, P., Portier.
14. Skribatow, A., Masch.
15. Drübe, K., Schndrn.
16. Sommer, W., Speisesalon.

№ 4.

B. Frau Aug. Bartsch, wohnt Andreasstr. 2, W. 8.
1—3. Nikolaistr. 15.
4—12. Andreasstr. 2.
13—16. Andreasstr. 6.
17. Bartsch, W., Dr. phil.
18. v. Drachenfels, Karl Freiherr.
19. Krutikow, E. P., Frl.
20. Hilweg, H., Bankbmt.
21. Morgenstern, Joh., Dw.

№ 6.

B. R. v. Transehe-Roseneck's Erben.
V. A. v. Bochmann, Thronfolger-Boul. 3, W. 3.
1. v. Panin, WSR-Wwe.
2. v. Krebs, Marie, Wwe.
3. Lewstein, Ossip, Bankier.
4. Hartmann, L., Notär.
5. v. Krebs, Ottilie, Wwe.
6. Kröger, Ernst, Kass.
7. Schlau, M., Frl.
8. Werchoustinski, D., Gl. d. Bez.-Gerichts.
9. Pirag, A., Hdlrn.
10. Rubben, D., Schuhm.
10b. Roiga, Mich., Wächter.
13. Preezum, K., Schweizer.
14. Kühn, A., Redakteur.
15. Wolzonn, W., Kfm.
16. Wladimirow, A. W., Ing.-Techn.
17. Reichert, Charl., Frau.
18. Weinberg, A., Wwe.
19. Klawin, J. A., Kassirer.
20. Stepanowitsch, Paul, Dw.

№ 8.

B. R. v. Transehe-Roseneck's Erben.
V. A. v. Bochmann, Thronfolger-Boul. 3, W. 3.
1. v. Weiß, Theod., Ing.
— Kontor d. Chefs d. Balt. und Plesk. Eisenb.
2. v. Stahl, Charl., Wwe.
3. v. Engelhardt, M., Prof.-Wwe.
4. v. Boehlendorff, Arth.
5. v. Transehe-Roseneck, R.
6. Grosse, W., Wwe.
7. Rasewski, Marie, Wwe.

Gildstubenstr.

№ 1.

— sieh Scheunenstr. 11.

№ 3.

B. Bürgerschaft der St. Johannis-Gilde.
V. Leonh. Grunau, Schloßstr. 13/15
1. Spar- u. Vorschußkasse der St. Johannis-Gilde.
2. Hartmann, Arth., Portier.
3. Urch, R. O. G., Schulvorst.
4. 5. Engl. Schule.
6. Schlachat, A., Hebamme.
7. Bibliothek d. St. Johannisgilde.
8. Schulze, Ed., Buchdrucker.
9. Fachschule u. Gesellen-Herberge.
— Koppitz, F. Kastellan.

№ 5.

B. Bürgerschaft der St. Johannis-Gilde.
— St. Johannis-Gilde.
— „Johanniskeller" Restaurant.

№ 2.

B. Johann Krakau.
1. Aronsohn, J., Zahnarzt.
1. Slutzkin, M., Zahnarzt.
3. Wisenberg, J., HR, Arzt.
4. Domnick, Adolf.
5. Bange, Th., Fabrikbmt.
7. Trousche, Ed., Kfm.
8. Kronberg, A., Dw.

№ 4.

B. Die Große Gilde.
V. Rob. Beck.
— Bandelier, L., Möbellager.
— Bauer, R., Stickerei-Niederl.
1. Oekonomische Ges. d. Rig. Hsb.
— Rig. Ges. f. Immob.-Erwerb.
2. Brüggemann, H., Kontor.
3. Fahrbach, J. G., Kontor.
4. Desvreaux, B. E., Schulvorst.
6. 7. Mädchenkommerzsch. Desvreaux.
8. 9. Bandelier, L., Tischlerwerkst.
10. Letz, G., Kfm.
11. Beck, Robert, Hausverw.
13. Smit-Schneider, R., Kontor.
14. Paplinsky, Hans, Kontor.
15. Herskind, Jens, Kfm.
16. Kayser, Ed., Schuhm.-Mstr.
17. Jansohn, M.
18. Müller, Aug., Diener.

№ 6.

— Große Gilde.

Gutenbergstr.

1. Seemel, M., Fleischhdl.
2. Busch, J., Fleischhdl.
3. Sarkis, A., Fleischhdl.
4. Peltzkau, A., Fleischhdl.
5. Maskal, J., Fleischhdl.
6. Behrmann, B., Fleischhdl.

Herderplatz.

№ 1.

B. Frau N. Girgensohn, geb. Kröger, wohnt auf dem Gute Strasdenhof bei Riga.
— Müllersche Buchdruckerei.
— Rigasche Zeitung, Redaktion u. Expedition.
— Emoling, Ed., Dw.

№ 2.

— sieh Palaisstr. 2.

№ 4.

B. Dom-Kirche.
2. Kreeck, Karl, Kirchenschreiber.
3. Loewe, Georg, Kirchendiener.
4. Jannsohn, Gottfr., Kirchendiener.
5. Schmidt, Karl, Kirchendiener.
6. Porsch, G., Kirchendiener.
7. Schakewitsch, Osip, Dw.

Herrenstr.

№ 1.

B. Nikolai Pawlowitsch Kamarin.
— Karis, J. C., Schuhw.-Hdl.
— Lingnau, Friseur.
— Stritzky, Ch., Bier-Niederlage.
— Kretzer, L., Schndr.-Zuthaten.
1. Kontor der Akt.-Ges. der Mühlgrabener Chem. Fabrik vorm. M. Höslinger & Co.
1a. Legsding, W., Kontor.
2. Loeber, Aug., Rechtsanw.-Büro.
— Poelchau, H., Rechtsanw.
3. Bierich, R., Kontor.
4. Kretzer, L., Lagerräume.
5. Klaczkin & Co., Auskunftei.
6. Knoll, Joh., Ing.
— Waytz & Freytag, A.-G., Kont.
7. Heinicke, G., Rechtsanw.
9. Kirschbaum, Alex., Prokurant.
10. Kamarin, N. P., Kfm.
11. Möller-Holst, O. L., Kfm.
11. Wassiljew, Iwan, Dw.

№ 3.

B. A. H. Cahn.
— Cahn, M. S., Pelzhdl.
— Cahn, Reisa, Hsbn.

№ 5.

B. Frau N. Ratkowsky.
— Zinnemann, J., Tuchhdl.
— Feitelberg, B., Postkartenhdl.
— Schapiro, Ch., Schreibmat.-Hdl.
1. Goldschmidt & Ko., Kontor.
2. Kühn, L., Rechtsanw.
3. Ratkowsky, Nat., Wwe.
4. Karmilkin, M., Dw.

№ 7.

B. Prindull.
— Cafe International.
1. Urje, Jankel, Schuhm.
2. Srolowitsch, M., Hdlr.
2a. Lilienfeldt, Sam., Restaurat.

№ 9.

B. Joh. Heede, wohnt Waagestr. 7.
— Kurjatnikow, J. G., Schuhw.-Hdl. „Imperial".
3. Kurjätnikow, J. G., Bahnbmt.
— Sieh auch Waagestr. 7.

№ 11.

B. Joh. Mitschke's Erben.
V. Edgar Mitschke.
— Mitschke, Joh., Stahlw.-Hdl.
— sieh auch Sünderstr. 23.

№ 13.

B. August Mentzendorff's Erben
V. A. Mentzendorff, Säulenstr. 21.
— Wagner, N., Wäschehdl.
2. Nerlich, Sina, Friseuse.
3. Franz, A., Schlossermstr.
4. Döring, G., Tapez.
5. Richter, Ferd., Materialverw.
6. 7. Wagner, A., Wwe.
8. Krastin, A., Dw.

№ 15.

B. G. A. Engelhardt.
— Skolnik, Rose, Bäckereiinh.
— Kron, L. M., Graveur.
— Pohne. J., Kleiderhdl.

№ 17.

B. Frau A. A. Resnikow.
V. Ilja Suchobokow, wohnt Schwimmstr. 18, W. 2.
— Schapiro, H., Kleiderhdl.
— Loevy, S., Schuh-Bed.-Hdl.

№ 19.

B. Th. Windisch.
1. Windisch, Th., Nadlerei.
4. Windisch, Th., Kfm.

№ 21.

B. Louis Feitelberg.
— Oehlrich & Co., A., Kontor.
— Saidenberg, M., Zunahtm.
1. Bernhardt, Eug., Vers.-Agent.
2. Holm, A., Federfärberei.
3. Hawenson, Sara, Wwe.
4. Frühjahr, Chr., Hg.
5. 6. Pinzow, S., Musiker.
8. Liebit, Alex., Dw.
9. Scheer, Jossel, Priv.
11. Fischer, Rich., Klempner.
13. Saidenberg, M., Zunahtm.

№ 23.

B. Max Simsohn, wohnt Sünderstr. 26.
— Simsohn, Max, Manufakt.-Hdl.
— Einwohner sieh Marstallstr. 15.

№ 25.

B. Josef Meyers Erben.
V. J. Korn, Pauluccistr. 10, W. 15.
— Deutsch, M. Sch., Papierhdl.
— Rings, A., Lederhdl.
— Ruth, W., Nähm.- u. Vel.-Hdl.
— Jappa, D., Pelzw.-Hdl.
— Gutmann, A., Tabakhdl.
— „Mars" Kol.-Hdl.
7. Wyschkin, Sch., Hdlr.
8. Huttner, J. D., Kfm.
9. Taubin, M. L., Kfm.
10. Hennig, H., Kfm.
11./16. Schilling, O., Frau, Pens.
13. Wißmann, Gottfr., Korresp.
19. Friedmann, H., Frl.
20. Beilinson, B., Agent.
21. Jakobson, J. G., Agent.
22. Serff, M., Kfm.
23. Schneeberg, W., Buchdr.-Bes.
24. Stein, J., Schndrn.
— sieh auch Marstallstr. 20 u. 22.

№ 27.

B. Frau Ludm. Freimann, wohnt Marienstr. 1, W. 7.
— Freudenberg, Moritz, Kleiderhdl.
— Baum, J., Emaillew.-Hdl.
— Hoffen, J., Uhrmacher.
1. Uhlig, J. M., Brothdl.
2. Stwolinski, R., Modistin.
3. Uller, Herm., Makler.
4. Palkauneek, A., Schndrn.

№ 29.

B. Guttner.
1. Judin, K., Konfektfabr.
2. Ebr. Volksküche.
3. Joelsohn, F. J., Wäschefabrik.
6. Wikmann, Jur, Expreß.
7. Frank, A., Schndr.

№ 31.

B. Edgar v. Rücker-Unnipicht, wohnt Elisabethstr. 23, W. 6.
— Rippenbein, Jenta, „Hotel Europa".
— Memmel, K., Brothdl.
— Seemel, Mik., Kol.-Hdl.
1. Rippenbein, Jenta, Hotelbes.

№ 33.

B. Edgar von Rücker-Unnipicht, Elisabethstr. 23, W. 6.
— „Omega" Schokoladenfabrik.
— Stambrowski, W., Möbelhdl.
— Sutin, N. M., Fruchthdl.
— Itzigsohn, J., Manuf.-Hdl.
— Atsleg, K., Kurz- u. Spielw.-Hdl.
— Baumgart, J., Manuf.-Hdl.
— „Reflex" Spiegelfabrik.
— Diamantstein, H. D., Kontor.
1. Mindlin, Sch., Kfm.
2. Braun, Ark., Hg.
3. Diamantstein, H., Kfm.
4. Pukin, R., Schndr.
5. Eglit, H., Bmt.
6. Gutkin, A. J., Schokol.-Fabr.
8. Rittow, Ch., Hdlr.
10. Hinowker, W., Hg.
11. Elka, S., Hdlr.
15. Kuhle, Karl, Bahnkond.
— Sieberg, Ant., Dw.

№ 2.

B. Rich. Lyra.
— Kretzer, L., Modew.-Hdl.
— Oehlrich u. Ko., A. Kontor.
— Lyra, Rich., Kontor.
— Lobeck, R., Kontor u. Lager.

№ 4.

B. Aug. Chomse, geb. Hannemann
— Gerassimow & Krause, Manuf.-Hdl.
— sieh auch kl. Münzstr. 19.

№ 6.

B. Olga Bakaldin, wohnt Münzstr. 11.
— Mertens, F. L., Pelzhdl.
— Austrin, Louis, Manufw.-Hdl.
— Einwohner sieh Münzstr. 11.

№ 8.

— sieh Münzstr. 16.

№ 10.

B. Iwan M. Trofimow, wohnt kl. Petrikirchenstr. 2.
— Schuppe, E., Leinenw.-Hdl.
— Trofimow, J. M., Glas- u. Porzellanwaaren-Hdl.

№ 12.

B. Gebrüder Aug. u. C. Mündel.
2, 3. Kirstein, S., Sargfabrikant.
— Sternberg, Berth., Diener.
— Kirstein, Alex., Tschlr.

№ 14.

B. Gebrüder Aug. u. C. Mündel.
1. Zelmin, J., Schndr.
2. Eliasstamm, H., Reisender.
3. Jürgensohn, Anna, Wwe.
— Feldhuhn, R. H., Schndr.-Zut.-Hdl.
4. Pukkit, A., Diener.

№ 16.

B. Gebrüder Aug. u. C. Mündel.
— Marggraf, K., chir. Instr.-Hdl.
3. Kruschat, Aug., Tapezierer.
4. Ludwig, J., Hg.
— Thiel, E., Wäsche-Annahme.

№ 18.

B. J. J. Ossipow.
— Ossipow, J. J., Leinenw.-Hdl.
— sieh auch Sünderstr. 21.

№ 20.

B. Eduard Sadowski's Erben.
V. Emil Treyden.
— Hirsch-Apotheke.
— Rink, K., Brothdl.
— Heck, E., Tabakhdl.
1. Treyden, Emil, Apotheker.
2. Galle, Z.
3. Skolnik, R., Bäckerei-Inh.
4. Braude, A., Hg.
5. Weiß, Th., Malermstr.
6. Karklin, A., Dw.

№ 22.

B. R. John Hafferberg's Erben.
V. A. Rubien.
— Baltische Leinenmanufaktur Kengeragge, Niederlage.
1. Behtke, J., Frisirsalon.
2. Prahl, J. D., Pfefferkuchenhdl.
3. Hafferberg, R. John, Kontor.
4b. Rubien, Helene, Frau.
4c. Behtke, J., Friseur.
5. Becker, Emil, Bote.
6. 7. Rubien, Anna, Hausverw.
8. Stabusch, E., Kfm.
9. Kummerow, N., Frau.
10. Jacobson, C., Kfm.
11. Ansberg, Elise, Aufw.
12. Becker, Fritz, Dw.

№ 24.

B. Tobias Rabinowitsch.
— Thalrose, A., Lederhdl.
— Baß, A., Schreibmat. und Wäschehdl.
— Pajensohn u. Chatzkelowitsch, Galant.-Hdl.
1. Eitelberg, N., Manuf.-Hdl.
2. Lipsky, S., Galant.-Hdl.
3. Rabinowitsch, T., Kfm.
4. Friedmann, Sch., Kontor.
5. Rabinowitsch, E., Hg.
6. Rabinowitsch, N., Hg.
6. Bogdanowitsch, Franz, Dw.

№ 26.

B. Iw. Dmitrijew.
— Aronsohn, Bernh., Manuf.-Hdl.
— Lange, Jul. H., Herrenkl.-Hdl.
— Löwenstamm, Mark, Theehdl.
— Frisk, Ed., Kontor.
— Kuhn, J., Modehdl.
1. Glaser & Rosen, Modew.-Hdl.
2. Aronsohn, Bernh., Kfm.
— Uswanski & Kiewmann, Kontor.
4. Rittoff, Meier, Kfm.
5. Behrsin, P., Hg.
6. Salling, Nat., Wwe.
7. Zeibes, Gust., Dw.

№ 28.

B. Geschwister Gareise.
V. Alexander Gareise.
— Berner, Abel, Lederhdl.
— Hodes, A. N., Glashdl.
— Kronberg, Joh., Velociped- und Nähmasch.-Niederlage.
— Schumowitz, J., Gravör.
— Selmann, M., Buchbind.-Bed.-Artikel.
1. Preede, Krist., Dw.
2. Scherhey, Mendel, Dr. med.
3. Kahn, Simon Kontor.
4. Gareise, A., Techn. Büro.
5. Berner, Abel, Kfm.
6. Kronberg, Joh., Kfm.
7. Gareise, Leok., Frau.
8. Abolting, Th., Pharm.
9. Felsen, Alfr., Uhrmacher.
10. Brunnau, M., Hebamme.
12. Schabak, Th., Kfm.
13. Jaeger, M., Frau.
14. Seeger, Johanna.
15. Rosen, Chatz. Daw.'.
16. Alber, H., Zunahtm.
17. Pluhm, E., Hg.
18. Krämer, Frieda, Frau.
19. Kron, Mark., Korsettfabr.
20. Saidenberg, Mich., Zunahtm.
21. Juvenowitz, S., Buchhltr.

№ 30.

B. A. Itzigsohn.
— Sußmann, H., Kol.-Hdl.
— Minsker, J., Stahlw.-Hdl.
— Friedberg, Sch., Tuchhdl.
— Bers, R. u. Sch., künstl. Blumenhdl.
1. Schulmann, S., Modew.-Hdl.
2. Schulmann, S., Kfm.
3. Selikowitsch, R. M., Dentist.
4. Itzigsohn, A., Hsb., Kfm.
5. Weinberg, J., Agent.
6. Fradkin, Ch., Kfm.
8. Rigol, L., Frisöse.

№ 30a.

B. Jawitsch.
— Einwohner sieh Peitaustr. 11.

№ 32.

B. Rifka Schapiro, wohnt Schmiedestr. 63.
— Neuschul & Co., G., Drogenhdl.
— Loewensohn, S., Delikat.-Hdl.

№ 34.

B. St. Georgen-Hospital.
V. H. Bergengrün.
— Bergengrün, H., Oekonom.
— Behrsing, Aug., Krankenpfleg.

Jakobsstr.

№ 1.

— Handelsbörse.

№ 3.

B. Rig. Börsen-Komitee.
1. Sommer, E., Frisirsalon.
2. „Merkur" Hg.-Verein.
— „Imanta" Ehst. Hilfsverein.
— „Gutenberg" Gesangverein.
3. Balt. Jagdverein.
4. Kießling, W. C., Pianof.-Mag.
5. Hager, Edwin.
6. Strauch, Joh., Ing.
7. Dobel, J., Schiffsvorarb.
8. Kettner, Fr., Schlossermstr.
9. Sommer, E., Frisör.
10. Kraemer, Rob., Konzertmstr.
11. Niederer, F. F., Zahntechn.
12. Medne-Medin, J., Kapellmstr.
13. 14. Jäger-Verein.
16. Perlmann, R., Wwe.
17. Iljin, E., Frau.
18. Leepin, Mart., Dw.
19. Waltin, Georg, Schndr.
20. Steffens, L., Mech.
21. Blumberg, E., Frau.

№ 5.

B. Rig. Börsen-Komitee.
1. Breede, K., Bäckerei.
2. Weydemann, Chr., Delik.-Hdl.
3. Breede, K.
4. Ellis, Ch., Kontor.
4a. Sidlauskis, D., Redaktör.
5. Grube, A. E., Kontor.
6. Weydemann, Chr., Frl.
9. Schliskewitz, R., Exped.
11. Opolko, Wilh., Wwe.
12. Janson, Wilma, Schausp.
— Sicard, F., Stellenv.-Büro.

№ 7.

— sieh kl. Schloßstr. 6.

№ 9.

— sieh Klosterstr. 21.

№ 11.

— Ritterhaus, sieh Klosterstr. 21.

№ 2. u. 4.

B. 2. Rig. Ges. gegens. Kredits.
V. Jean Bach.
1. 2. Rig. Ges. gegens. Kred.
2. Bach, Jean, Geschäftsführer.
3. Vierhuff, L., Bankbmt.
4. Ruttmann, A., Bankbmt.
5. v. Brackel, Helene, Frau.
6. Schilinski, Thom., Diener.
7. Aleknowski, F., Portier.
8. Ruben, J., Kassenbote.
9. Ohsoling, Karl, Bankdiener.
10. Swaigsne, Wilh., Kassenbote.
11. Mühlmann, Lud., Kassenbote.
12. Dreiberg, Kr., Kassenbote.
— sieh Sandstr. 2.

№ 6 und 8.

B. Russ. Bank für auswärt. Handel, Rigaer Filiale.
— Russ. Bank für auswärt. Handel, Rig. Filiale.
2. Schittkoff, F. W., Artellschtschik.
3. Frühjahr, W., Masch.
4. Ballosch, Ed. K., Bankdiener.
5. Strauting, J., Bankdiener.

№ 10.

B. Livl. Ritterschaft.
V. G. v. Sivers, wohnt Klosterstr. 21, W. 7.
1. Janson, W., Tapez.
2. Ullrich, H., Buchbindermstr.
3. Katasteramt d. Livl. Landr.-Koll.
— sieh auch kl. Lärmstr. 2.

№ 12.

B. Die Livländ. Ritterschaft.
V. G. v. Sivers, wohnt Klosterstr. 21, W. 7.
1. 2. Kanzlei des Landratskolleg.
3. v. Samson-Himmelstjerna, Fr., Ritterschafts-Sekretär.
4. Ritterschafts-Archiv.
5. Uljas, Karl, Kirchendiener.
6. Ullehn, K., Ministerial.
7. Ewers, J., Hausknecht.
8. Imsche, P., Nachtwächter.

№ 14.

B. Korporation „Konkordia".
— Neubau.

№ 16/16a.

B. Frau Ella Seelig, wohnt in Hannover.
1. Seelig, Chr., Gummiw.-Niederl.
2. Lyra, Edg. u. Co., Kontor.
3. Stadt-Ingen.-Zeichenkammer.
4. Meiland, J., Bankbmt.
5. Jürgensohn, L., Wwe., Pension.
6. Röthan, E., Wwe.
7. Schiemann, Alexandra, Lederw.
8. Feldmann, Emilie, Modistin.
9. Lübeck, M. & Ko., Kontor.
— K. K. Oesterr.-Ung. Konsulat.
10. Koon, H. jun., Kontor.
11. Marquardt, Karol., Wwe.
13. Rublis, E., Schuhm.
14. Medne, Joh., Dw.
15. Anschewitz, Christof, Bote.

№ 18.
B. Chr. Jürgensohn, Basteib. 2.
— Topunow, P. J., Kol.-Hdl.
— Rustad, H. C., Sportart.-Hdl.
— Jensen, A. F., landw. Prod.-Hdl.
3. Spinck, J. & Ko., Kontor.
4. Hindin, S. J., Kontor.
5. Schneider, A., Tschlr.
6. Abolin, J., Hausverw.

№ 20/22.
B. Emilie Dombrowski.
— Mintz, K., Büro.
— Frisk & Co., Kontor.
1. Dombrowski, geb. Priem, Wwe.
2. Forostovsky, Paul, Kontor.
3. v. Rudakow, Nik., Arzt.
4. Seeberg, Joh., Cand. rer. merc.
5. Hoffmann, Th., Pastor.
6. Weitzel, Th., Prokurant.
7. Kröger, Anna, Konsulentenwwe.
8. Falck, Paul, Privatgelehrter.
9. Koschkul, Pet., Dw.

№ 24.
B. Kurotschkin's Erben.
— Utechin, G. A., Kol.-Hdl.
— Osol, Mart., Tischlerei.
1. Rabinowitsch, J., Kontor.
2. Sutte, Jak., Bankwächter.
3. Utechin, G. A., Kol.-Hdl.
5. 6. Gerhard & Hey, A.-G., Kont.
7. Krascinski, M. P., Holzhdlr.
8. Schneider, Herm., Wäschefabrik.
9. Wittenburg, Alf., Expeditor.
10. Swetschnikow, M. A., Frl.
11. Petrow, Wass., Bankbmt.
12. Kurotschkin, J., Wwe.
13. Chensky, Bolesl., Dw.
15. Slaweet, G., Malermstr.
16. Kreschtschunas, M. R., Zuschndr.
17. Schnore, Jahn, Austräger.
18. Germaise, B., Möbelhdlr.
19. Schimkewitz-Lapinski, N., Diener
20. Bächmann, M., Schndrn.
22. Osol, M., Tschlr.
23. Schuck, Jw., Polierer.
24. Seemel, A., Schuhm.
25. Romanenko, Sch. K., Feuerw.
26. Pohl, J., Artellschtschik.

№ 26.
B. Adele Baronin Wolff, geb. v. Grote.
1. Landau, Jak., Ing.
2. Oelsen, Ernst Baron.
— Rühl, Eduard, Schweizer

№ 28.
B. Adele Baronin Wolff, geb. v. Grote.
1. Elvers, A., Modistin.
2. Kröger, M., Kontor.
3. Schapiro, Phil., Kontor.
4. Schapiro, Philipp, Kfm.
5. Lyra, Robert, Kontor.
6. Janson, Wilh., Tapeziermstr.
7. Wolff, A. Baron, Cand. jur.
8. v. Galmeister, E. u. M., Frl.
9. Borosowski, Anna, Wwe.
10. 11. Wallenburger, Ad., Schule
12. Scherwinski, Wass. Petr., Kass.
14. Horbatschewsky, Malw., Rentn.
15. Kalning, Joh. Maler.
16. Kriwitzky, E., Hg.
18. Wallenburger, A., Schulvorst.
19. Holmberg, Emilie, Wwe.
20. Tirsit, Hans Dw.
21. Brigge, J., Hdlr.
24. Buchin, Eva, Frl.
25. Putring, A., Wwe.
26. Zalit, J., Heizer.
28. Latter, B., Klempnerei.
29. Tirsit, E., Kol.-Hdl.

№ 30.
B. Martinoff's Erben.
V. Emil Maurach, wohnt Theaterboul. 1, W. 6.
— „Waldschlößchen" Bierniederlage.
— „Wolga" Vers.-Ges., Kontor.
1. Schneider, R., Kontor.
2. Jlg. Wollweb., A.-G., Kontor.
— Hansen, A., Kontor.
— Addison, W. D., Kontor.
3. Wolferz, A., Wwe.
4. Kwill, K. M., Kfm.
5. Deglau, J., Dentist.
6. Perl, W., Buchhltr.
7. v. Sivers, L., Frl.
8. Specht, Just., Kfm.
9. Rubzow, Sofie, Frau.
10. Bräutigam, O., Hg.
11. Lingis, Mich.
12. Wolkow, S., Logenschl.
13. Fischmeister, Jakob, Dw.
14. Slaweet, Jak., Malerwerkst.

Jakobsstr., kl.

№ 1.
— sieh Neustr. 9.

№ 3.
— sieh Neustr. 9.

№ 2.
B. Schmidt, gen. Landenberg.
2. Reimers, Wilh., Kfm.
3. Günther, H., Drechsler.
4. Andersohn, W., Schndrmstr.
7. Chadsi-Sima, D., Hdlr.
8. Solotowsky, S., Schndrn.
— Dombrowski, J., Tschlr.
— sieh auch Scheunenstr. 22.

№ 4.
B. C. Landenberg, wohnt Neustr. 9a.
— sieh auch Scheunenstr. 24.

Jngenieurstr.

№ 1.
B. Fr. Weinberg.
1. Wulffsohn, Herm., Kontor.
2. Drübin, Raf., Kfm.
3. Apping, O. Frl., Pension.
5. Peters, K. F., Jng.
6. Major, F., Bahnbmt.
7. Ohse, G.
— Barinkewitsch, P. W., Schuhm.
— Kühn, M., Dw.

Johannishof.

№ 1.
B. Kashdan.
— Berg, Friedr., Herrengard.-Hdl.
— Berenstamm, Z., Frisirsalon.
2. Friedmann, J. A., Mech. Stick.
4. Boas, Gust., Goldschmied.
5. Chaikewitsch, M., Kfm.
6. Rosenberg, Ch., Schndr.
7. Friedmann, J., Schndr.
8. Müller, Behr, Zunahtm.
9. Chodakow, Jankel, Reisender.

№ 3.
B. Die St. Johannis-Kirche.
— Andrejew, Anna, Wwe.
— Treyberg, Mart., Kirchendien.

№ 5.
B. Die Stadt Riga.
— Armenamt.
— Statistische Kommission.
— Sanitäts-Kommission.
1. Milton, Gust., Ministerial.
2. Melkert, Aug., Ministerial.

№ 7.
B. Die St. Johannis-Kirche.
— Neuberg, Johann, Klempnerei.

№ 9.
B. Die St. Johannis-Kirche.
— Friedrich, Adolf, Instrumentenb.

№ 2.
— sieh Schmiedestr. 13.

№ 4.
B. Weiß und Dohrmann.
— Laborat. d. Buchardtschen Ap.

№ 6.
B. Die St. Johannis-Kirche.
— Stuhlmann, J., Kirchenschreiber.
— Leddus, K., Expreß.
— Friedrich, Karl, Tschlr.
— Grünfeldt, E., Schlosserei.
— Strasding, Jakob, Kontordiener.

Johannisstr.

№ 1.
— sieh Schmiedestr. 23.

№ 3.
B. Elisab. Minuth.
— Rüggeberg, Hentze u. Co., Kontor.
1. Preuk, Ed., Buchbinderei.
2. Müller, Ulr., Stempel-Fabrik.
3. v. Bünaner, R., Dr. jur.
4. Verm.-Bur. „Start".
— Kalnin, Hans, Schriftgießermstr.
5. Rogaler, J., Kfm.
— „Svalin" H. G. Ostberg, Kont.
6. Minuth, Elisab.
6. Joffe, Ch. Sch., Techn. Büro.
7. Katzmann, Leop., Kfm.
— Schiggul, Jak., Dw.

№ 5.
— Speicher.

№ 7.
B. Die St. Johannis-Kirche.
1. Meyren, J., Oberpastor.
2. Treyberg, Mart., Kirchendien.
3. Seeruß, M., Gummiarbeiter.

№ 2.
— sieh Schmiedestr. 25.

№ 4.
— Speicher.

№ 6.
B. Julie Ehlert.
1. Ehlert, Julie, Hsb.
1b. Scheftlin, Ch., Kurzw.-Hdl.
2. Apel, E., Glasw.-Fabrik.
3. Winter, E., Modistin.
4. 5. Woitkiewicz, K., Restaur.

№ 8.
B. M. Jacobson.
— Gailis, Pet., Typogr.
1. Gailis, P., Buchhdl.
2. Susmanowitsch, S., Gravör.
4. Dachia, M., Schndr.
5. Ewelsohn, H., Mod.
6. Jacobson, M., Hsb.
7. Hiller, L. W., Hg.

№ 10.
B. Petersohn.
— Arbeitsbureau d. Vereins gegen den Bettel.
1. Strecker, Doroth., Wwe.
2. Rieburg, L., Modistin.
3. Eckstein, E., Wwe.
4. Solmann, W. A., Hdlr.
5. Wulfowitz, B., Hg.
6. Löser, Alex.

№ 12.
B. Peters' Erben.
V. Eugen Peters, wohnt Weberstr. 6.
1. Schwartz, M., Kol.-Hdl.
2. Austreich, Edm., Schndr.
3. Wyschnik, Sch., Hdlr.
3. Marklowski, Joh., Bmt.

№ 14.
B. Carl Wilh. Orlowsky, wohnt Kemmernsche Str. 6, W. 1.
1. Orlowsky, K., Buchhdl.
3. Edler, Emilie, Frl.
4. Ewelsohn, Sch., Hg.

№ 16.
B. Vogelsang.
— Wiechert, Edwin, Schuhgeschäft.
1. Wiechert, Edwin, Schuhm.-Mstr.
3. Preß, M., Modistin.
7. Stagge, J., Wagenbauer.
8. Sickmann, J., Expreß.

№ 18.
B. Stadt Riga.
— Neuberg, F., Modew.-Hdl.
— Ljachowitsch, Joh., Wursthdl.
— Schwartz, M., Delikateßhdl.

Jungfernstr.

№ 1.
B. Joh. Mitschke's Erben.
V. Edg. Mitschke, wohnt Marstallstr. 32.
1. Riegert, Th., Konfekthdl.
2. Ruhtenberg, A. G., Tabakhdl.
— sieh auch Kramerstr. 2.

№ 3.
B. Tobias, Gust. u. Maxim. Ruhtenberg.
V. Alex. Johannsohn, wohnt Mühlenstr. 33.
— Ruhtenberg, A. G., Tabak-Hdl.
— Lorch, C., Kontor u. Lager.
— Gluszewski, E. u. J., Frl.
4a. Ges. Zoolog. Garten.
5. Hähn, M., Frau.
6. Schiller, M., Frl.
7. Wilson, Ans, Diener.
8. Skobe, G.
9. Schrahge, M., Frl.
10. Krihting, Jak., Dw.

№ 5.
B. Kause.
— Chudnitzki, Marie, geb. Sackson, Schulvorst. Russ. Privatschule.
2. Chudnitzky, W., Postbeamter.
3. Taupmann, J., Dentist.
4 Stankewitsch, S., Frl.
5. Schilling, Marie, Wwe.
6. Osol, Fritz, Diener.
7. Kaljo, Mart., Frl.
8. Preede, Fr., Dw.

№ 7.
B. Die Stadt Riga.
1. Vogel, Rich., Klempnerei.
2. Vogel, Rich., Klempnermstr.
3. 1. Spar- u. Vorschußkasse der Rig. Handw. u. Kleinindustr.
4. 5. Balt. Schuhfabr. J. Janowski, Kontor.
6. Katz, Motel, Hdlr.
7. Lukjanow, Matw., Dw.

№ 9.
B. Die Stadt Riga.
— Polizei-Verw. d. 1. Stadtteils der inneren Stadt.
— Bureau d. Vereins g. d. Bettel.
1. Gregus, Chef d. Geheimpolizei.

№ 11.
B. Geschwister Kerkovius, wohnen kl. Neustr. 4.
V. Georg Kerkovius, wohnt kleine Neustr. 4.
— sieh auch kl. Neustr. 4.
— Linde, A. F., Buchbinderei.

№ 13.
B. Geschwister Kerkovius, wohnen kl. Neustr. 4.
V. Georg Kerkovius, wohnt kleine Neustr. 4.
1. Levin, Behr, Kfm.
2. Levin, Slova, Kfm.
3. Tultschinsky, B., & O. Rabinowitsch, Kontor.
— Tultschinsky, Ber., Kfm.
4. Judelowitz, Ed., Kfm.
5. Davidsohn, M. N., Kfm.
6. Karp, P., Schuhm.

№ 15.
B. Hirschberg.
1. Lewin, H., Hdlr.
2. 3., Garfunkel, W. & Söhne, Manuf.-Hdl.
4. Ragatzkin, A., Hdlr.
5. Rinks, J., Hdlr.
6. Grube, Chr., Hdlrn.

№ 17.
B. Frau Pelagea Laschkow, wohnt Alexanderstr. 74.
2. Jankelowitsch, F., Mützenm.
3. Steinblum, Chr., Schuhm.-M.
5. Bohne, Fritz, Hdlr.

№ 19.
B. Frau Pelagea Laschkow, wohnt Alexanderstr. 74.
1. Ragatzkin, A., Tapez.-Werkst.
2. Funk, Ad., Tschlr.-Mstr.
3. Fogelmann, Sch., Buchbinderei.
5. Schatilo, K., Dw.
6. Kron, J., Wwe.
7. Baltin, Karl, Dw.
8. Reimer, A., Schriftf.
9. Zepurneek, Otto, Wächter.

№ 21.
B. Paul Semenow, wohnt Nikolaistr. 8, W. 4.
1. „Jakor" Trakteur.
2. Molotschajew, Jw., Restaur.
5. Kröger, J., Bmt.
6. Geist, Aug., Spark.-Bmt.
7. Eggert, Fr., Oekonom.

№ 2.
B. Gust. Lösevitz' Erben.

№ 4.
— sieh Schaalstr. 11.

№ 6.
B. Antonie Jaksch.
— Jacksch & Ko., Lager.

№ 8.
B. J. Jacksch & Ko.
— Spilcker, Otto, Kontor.
— Schifferhilfsverein „Enkuris".
— Freymann, A., Oekonom.
— Olissow, M. P., Warenlager.
— Linde, J., Wwe.

№ 10.
B. Joh. Kudriatschew.
1. Putrik, Alide, Schndrn.
2. Busch, Peter, Schuhm.
— sieh auch Schaalstr. 5.

Jungfernstr., kl.

№ 1.

B. Jakob Godin.
— „Hotel Roland", Inh. J. Godin.
— sieh auch Kaufstr. 22.

№ 3.

B. Frau J. J. Potapow.
V. E. Karzew.
1. „Kali" Chem. Fabr., Kontor.
— Levinsohn, J., Kol.-Hdl.
— Krüger, L., Maskenverleihanst.
— Maurach, E., Masseuse.
— Potapow, J. J., Frau.
— Karzew, E., Hausverw.
— Karklin, J., Dw.

№ 5.

B. Ertack's Minna-Stift.
V. Leonh. Grunau, Schloßstr. 13/15
2. Schukajew, K., Korsetthdl.
3. Constantin, M., Lehrerin.

№ 7.

B. Jul. Singer's Erben.
V. G. v. Bulmerincq, wohnt Küsterstr. 9.
1. Kurtzing, O., Mech.
2. Weydemann, Rob., Mechaniker.
3. Bundschu, S., Frau.

№ 9.

— Rückseite v. Kalkstr. 29.

№ 11.

B. C. A. Beck, wohnt Thronfolgerboul. 1, W. 4.
— St. Petersb. Galoschen- und Schuhw.-Depot.
1. Beck, Jakob, Kontor.
— Bockslaff, Oskar, Kontor.
2. Wunderlich, Friedr., Rechtsanw
3. Kohlmann, Rob., Lithogr.
4. Bischtewitz, J., J., Dw.

№ 2/4.

B. Burch. Ilisch, wohnt in Leipzig.
— Osol, Fr., Bierversand.
1. Ballod A. und Kalnin, A., Schndr.
2. Meltzer & Ko., Kontor.
3. Schimser, L., Schndr.
— sieh Kaufstr. 20.

№ 6.

B. Burch. Ilisch, wohnt in Leipzig.

№ 8.

B. Erich Busch.
— Busch, Alfr. Th., Drogenhdl.
— Engel & Ko., Gastr. Präp.

№ 10.

B. Aug. Chomse, geb. Hannemann.
V. Rich. Chomse, wohnt Kirchenstr. 25, W. 1.
5. Piotrowski, F., Schndr.
4. Brudnoch, St., Schndr.
6. Butkewitz, A., Wwe.
— sieh Scheunenstr. 4.

Kämmereistr.

№ 1.

B. Frau Pelag. Laschkow, wohnt Alexanderstr. 74.
— Laschkow, G. G., Kol.-H. en gros.
— „Amerika", Trakteur.
— sieh auch Neustr. 37.

№ 3.

B. Baron A. Mengden.
V. R. v. Helmersen, wohnt Todlebenboul. 6.
— „Livonia", Trakteurgesch.
— Rosenberg, F., Frisier-Salon.
— „Dwina", B. M. Lewitas, Kol.-Hdl.
1. 2. „New York" Möbl. Zimm.
3. Dreymann, F., Blockmacher.
4. Remy, E., Kontorbmt.
6. Mjagi, P., Hdlr.
7. Osawer, O., Dw.
8. Reimann, Olga, Frau.
9. Sarring, Anna, Wwe., Hdlrn.
10. 11. Sillin, A., Restaurat.
12. Wassilewski, J., Montör.

№ 5.

— sieh Jungfernstr. 21.

№ 7.

B. Kudrjatschew.
— „Livonia", Bierbude.

№ 9.

B. Kudrjatschew.
— Erdmannsohn, Marie, Lederhdl.
— Roschtschenkow, M. S., Theehs.

№ 11.

B. Scheimann.
— Jürgensohn, K. Ch., Restaurat.
— Jürgensohn, Karl Chr., Kfm.

№ 2.

B. Die Stadt Riga.
— Gablin, Joh. Frisiersalon.
— Städtische Rettungsanstalt.
— Görner, H., Seilerw.-Hdl.

№ 4.

B. E. Rittoff.
— Rittoff, E., Leder- u. Wollw.-Hdl.
— Genin & Paley, Tabakshdl.

№ 6.

B. J. Nowikow, wohnt Mühlenstr. 98.
— Nowikow, J. J., Schiffspr.-Hdl.

№ 8.

— sieh Schaalstr. 1.

№ 10.

— sieh Schaalstr. 10.

№ 12.

B. Eiche.
— Judelowitz, Ed., Lederhdl.

№ 14/16.

B. Kudrjatschew.
— Juschkow, Andr., Lederhdl.
— Busch, P., Schuhm.

№ 18.

— Speicher.

№ 20.

— Speicher.

№ 22.

— sieh Sünderstr. 37.

Kalkstr.

№ 1.

B. Ida v. Oettingen's Erben, wohnen in Polen.
V. Friedr. Holtzmeyer, wohnt Kaisergartenstr. 4, W. 1.
— Brieger, H. A., Parfüm.-Hdl.
— Mellin & Co., Buchhdl.
— Braun, Herm., Kontor.
— Groß, Jak., Herrengard.-Hdl.
— Ruhwald, Th., Graveur-Gesch.
3. Tschausski, A. J., Rechtsanw.
4. Sittenfeld, J., Rechtsanw.
5. Gertik, P. K., ehem. Polizeim.
6. v. Stilliger, M., Handarb.-Lehr.
7. Kalsen, M., Dw.

№ 3.

— sieh Kalkstr. 5 u. Wallstr. 15.

№ 5.

B. Bytschkow's Erben, wohnen in Kiew.
— Tupikow, K. F., Kol.-Hdl.
— Sacks, S., Wäschehdl.
— Zuckermann, H., Kleiderhdl.
— sieh Wallstr. 15.

№ 7.

B. Livl. Gesellsch. gegens. Kredits.
— Livl. Gesellsch. gegens. Kredits.
Lettische Bank.
3. Balt. Samenbau-Verband.
4. Putnin, A., Dw.
5. Zirul, A., Diener.

№ 9.

B. Rigaer Stadt-Sparkasse.
V. Ing. E. Kröger, wohnt Thronfolgerboul. 3.
— Thal, Louis, Modew.-Hdl.
— Rigaer Stadt-Sparkasse.
— Rigaer Stadt-Lombard.
— Koppitz, Ludw., Dw.

№ 11.

B. Matrona Alexandrowna Michanow.
— Michanow, Wass., Pferdegesch.-H.
— Bereliow, A., Uhrenhdl.
2. Proppe, F., Gummistempelfabr.
3. Feiertag, J., Arzt.
4. Feiertag, J., Laborat.
6. Petrow, Alex., Wwe.
7. Kreithal, Minna, Wwe.
8. Pawlow, W., Hg.
9. Sakow, M., Frl.
10. Uschakow, E., Wwe.
11. Dudsit, A., Diener.
12. Galwanowski, Pet., Dw.

№ 13.

B. C. E. Bahrs.
— Mariensfeldt, F., Fleisch- und Wurstwaaren-Hdl.
— Lange, Moritz Modegeschäft.
— Casparisohn, vorm. Rimsche, Putzgeschäft.
— Zimmermann, J., Kleiderhdl.
1, 2. Bahrs, Ed., Hsb.
3. Buttel, A., Arzt.
4. Schwatt, Julie, Dentiste.
5. Caspersohn, A., Kfm.
6. Schneider, A., Wwe.
7. Luber, F., Wwe.
9. Zwilling, M., Hg.
10. Dwelles, K., Dw.

№ 15.

B. Alex. Sutki.
— Kurzhals, H., Blumenhdl.
— Rogaler, J., Korsetthdl.

№ 17.

B. John u. Alfr. Grauding.
— Grauding, Gebr., Manuf.-W.-H.
— Temko, B., Kleiderhdl.
— Szameitke, W., Postkartenhdl.
— Sotnik, S., Wäschehdl.
— sieh auch kl. Schmiedestr. 24.

№ 19.

B. Nik. Wolkow
— Wolkow, N. T., Lederwaren- u. Pferdegesch.-Hdl.

№ 21.

B. H. Brüggemann, wohnt Nikolaistr. 9.
— Einwohner sieh Stegstr. 7.
1. Schubit, J., Hutm.
2. Michelsohn, S., Schuhw.-Hdl.
3. Edelberg, S., Gold- u. Silberwarenhdl.
4. Zweig-Kontor d. Rig. Kommerzb.
— Hotel „Stadt London".

№ 23.

B. Henriette Scheuber, wohnt Kirchenstr. 19.
V. W. Kalckbrenner.
— Elbeck, S., Orient. Magazin.
— Swittgall, S., Kleiderhdl.
— Nikitin, W. Th., Teehdl.
1. Kieseritzki, Gust., Arzt.
2. Knochenstiern, H., Arzt.
3. Lukaszewicz, G. St.
4. Feldström, R., Zahnarzt.
5. Janson, A.
6. Grauding, Alfred, Kfm.
7. Pawlow, W., Hg.
8. Lukaschewitz, Oskar, Bmt.

№ 25.

B. C. Beck, wohnt Thronfolgerb. 1.
— Bockslaff, Oskar, St. Petersburg. Schuhw.- u. Galoschenhdl.
— Ospowat, Max, Kleiderhdl.
— Mickaniewski, R., Tabakhdl.

№ 27/29.

B. Frau Emilie Hansen, wohnt Alexanderstr. 1, W. 1.
— Chatkewitsch, A., Lampenhdl.
— Hansen, R., Tuchw.- u. Herrengard.-Hdl., Inh. Frau E. Hansen.
— Lubelsky, S., Damenkonf.-Hdl.
— Bahn, W. F., Kol.-Hdl.
1—4. Lubelsky, Stanisl., Kfm.
5. Sacks, Schapsel, Hg.
6. Zupaschewsky, J.
7. Friedmann, Sara, Wwe.
9. Popp, Fr., Schndr.
10. Markuschewitz, W., Schndr.
11. Wers, Hans, Dw.

№ 31/33.

B. Frau J. J. Potapow, wohnt kl. Jungfernstr. 3.
V. E. Karzew, wohnt kl. Jungfernstr. 3.
— Potapow, P. M., Garnhdl.
— Hilbrandt, Ch., Schuhw.-Hdl.
— Missiuro, Stan., Petr.-Hdl.

№ 35.

B. Ernst Böhnke's Familienlegat.
— Potapow, P. M., Manuf.-W.-H.
1. Plaude, J., Dw.
2. 3. Gottlieb, H., Zahnarzt.
4. Lampe, Emma, Frl.
5. Bersin, R., Koch.
— sieh auch Kaufstr. 24.

№ 2.

B. Henriette Minus, wohnt in Offenbach a. M.
V. Nik. Martinow.
— Redlich, J., Engl. Mag., Stahl- u. Eisenw.-Hdl.
— Görber, L., Wäschehdl.
— Einwohner sieh Theaterboul. 1.

№ 4.

B. Karl Jauch.
— Koslowsky, J., Frisier-Salon.
— Grünberg, A., künstl. Blumenhdl.
— Bernhardt, Wilh., Opt. Mag.
— sieh auch Wallstr. 20.

№ 6.

B. Aug. Witte.
— Reiner, G. Th., Konditorei.
— Weisager, W., Gold- u. Silberwaaren-Hdl.
— Manguby-Tscherkeß, M. J., Tabakhdl.
— sieh auch Wallstr. 17.

№ 8.

B. J. Balkin's Erben.
V. Herm. Hardell, wohnt kl. Newastr. 8, W. 5.
— Arslan, J. M., Tabakhdl.
— Schilensky, N., Wäschehdl.
2. Kajack, Alfr., Rechtsanw.
3. Mehkler, S., Schndrn.
— Kontrim, A., Dw.

№ 10.

B. J. Balkin's Erben.
V. Herm. Hardell, wohnt kl. Newastr. 8, W. 5.
— Simson, J., Geschirrhdl.
— Lundmann & Co., Louis, Weinh.
— Blasewitz, Jul., Manufakturwn.-Hdl. u. Konfektion.
— Smorgonski, J., Gummiw.-Hdl.
2. Broide, A., Arzt.
3. Petersohn, E., Wwe.
4. Linde, K. Privatier.
5. Sprotte, A., Priv.
7. Blasewitz, Jul., Werkst.
8. Gritzkewitsch, N., Hdlr.
9. Hartmann, Fr., Wwe.
10. Ullrich, E., Frl.

№ 12.

B. Thal.
— Leibowitsch, W., Fruchthdl.
— „Empire" Damen-Konfektion.
2. Schtsibuk, Z., Mützenm.
3. Holtzmeyer, Aug., Apotheker.
4. Hellmann, B., Arzt.
5. Rosenblatt, Mos., Dentist.
6. „Nord. Klub".
7. Grückmann, Anna, Frau.
8. Dorster, Theod., Hsb.
9. Roussel, J., Hyg. Gummiw.-Hdl.
10. Tschikste, Ch., Frl.
11. Holtfreter, C. E., Frl.
12. Möhrmann, E., Rentnerin.
13. Quade, E., Verkäuferin.
14. Seewald, A. Frl., Kassiererin.
15. Leepin, Joh., Dw.

№ 14.

B. Aug. Holtzmeyer.
— Grüntuch, J., Mode- und Wäschehdl.
— Löwen-Apotheke, Aug. Holtzmeyer.
1. Hagebeck, Ludw., Zeichner.
2. Beldau, G., Arzt.
3. Grundmann, J., Provisor.

№ 16.

B. J. Anspach's Erben.
V. A. Ickert, Königsstr. 2.
— Einwohner sieh Königsstr. 2.
— Ostrowsky, A., Fruchthdl.
— Ikert, J., Stahlw.-Hdl.
— Alschwang, Gebr. A. & J., Wäschehdl.
— Firkser, L., Schuhw.-Hdl.

№ 18.

B. 3. Rig. Ges. gegenseit. Kredits.
V. Andr. Isand, wohnt Schmiedestr. 2.
— Maikapar, A. J., Tabakhdl.
— Popp, Jul., Huthdl.
— Norblin, Gebr. Buch & Th. Werner, Alfenidew.-Hdl.
— Smorgonski, P. A., Schuhw.-Hdl.
— Blickhan & Robinson, Konfekthandel.

— Riegert, Th., Konfekthdl.
— Jetzkewitz, F. W., Lederw.-Hdl.
— Bertels, Carl, Fotogr.-Art.-Hdl.
— Mailund, M., Musikinstr.-Hdl.

№ 20.

B. H. Mertiens.
— Witte, G., Huthdl.

№ 22.

B. Moritz Machmonik.
— Abraham, A., Herrenkl.-Hdl.
— Grüntuch, M. L., Modew.-Hdl.

№ 24.

B. Malwine Büjanhoff, geb. Silfest, wohnt Romanowstr. 19.
— Leo Wissor, Tabakshdl.
1. Scheinker, Herm., Damenkonf.
3. Sarring, E. A., Hebamme.

№ 26.

B. Th. Buchardt's Erben.
— Buchardt, Th., Apotheke.
— Laboratorium v. G. Weiß.
— Kreuzstein, A., Provisor.

№ 28.

B. R. Rossitzki.
— Danziger, G., Modew.-Hdl.
— Mylius, Gotth., Kontor.
2. Rossitzki, R., Hsb.
3. Neschitzki, Oss., Dw.

№ 30.

B. Gotth. Wulffius.
— Putilow, A. N., Wäschehdl.
— Ganzko, B., Kindergard.-Hdl.
— Morosow & Söhne, Manuf.-H.
1. Wulffius, G. A., Notariatskont.
2. Schönfeldt, M., Dr. med.
2. Schönfeld, Leov., Arzt.
3. Pacht, W., Arzt.
4. v. Czudnochowski, W., Frau.
5. Halsmann, M., Zahnklinik.
6. Rastenberg, Julie, Wwe.
7. Jankowsky, J., Dw.
— sieh Scharrenstr. 2.

№ 32.

B. Ernst Kerkovius.
— Kerkovius, Ernst, Manuf.-W.-H.
— Klein, Anna, Schuhw.-Hdl.
— sieh auch Scharrenstr. 1.

№ 34.

B. Deubners Erben.
— sieh auch Münzstr. 3.
— Horon, Z., Kleiderhdl.

№ 36.

B. Stepan Nik. Mitusow, wohnt in St. Petersburg.
— Antipow, J. J., Garnhdl.
— Antipow, J. J., Gewehrhdl.
— Löwy, H., Kleiderhdl.
— Kullmann, G., Herrenkl.-Hdl.
— sieh kl. Münzstr. 12.

№ 38.

B. Rich. Lyra.
— Blumberg, R., Schuhhdl.
— Peters, P. H., Kaffeehdl.
— Woronzow, L. N., Manufakt.-Hdl.

Karlsstr.

№ 1.

B. Ch. Antonowa, wohnt Königsstr. 32, W. 22.
— Einwohner sieh Theaterboul. 13.
— Klinklau, Th., Kol.-Hdl.

№ 3.

B. Herm. v. Böttincher, wohnt auf seinem Gute Spirgen in Kurl.
V. A. Nelson, wohnt Pauluccistr. 7.
— Stritzky, Ch., Bierbude.
— Kreewing, Pet., Bierbude.
— Einwohner sieh Königsstr. 32.

№ 5.

B. Beilin-Leschkow.
— sieh auch Königsstr. 53.

№ 7.

B. Eugen Eliaschow, wohnt Kirchenstr. 4a, W. 4.
V. Karl Reinhard, Gertrudstr. 91.
— Sahlit, P. M., Restaurant.
— Topunow P., Kol.-Hdlr.
1. Sahlit, Pet., Kfm.
2. Sobozinsky, Frdr., Feilenhauer.
3. Saldow, M., Schnittschule.
4. Zelinsky, M., Hdlr.
5. Bublikow, A., Lokomotivführer.
6. Swirbul, J., Hg.
7. Schoenhoff, K. A., Kfm.
8. Bulder, Al., Kellner.
10. Zepurit, Otto, Vorarb.

№ 9.

B. Ad. von Roemer-Rehmer, Stallstr. 1.
— Karp, Owsey, Kleiderhdl.
— Heerdt, J. A., Lager.
— sieh auch Stallstr. 1, Riesingstr. 39 u. Schmiedestr. 62.

№ 11.

B. F. Grahmann's Erben.
— Zehder, Ed., Maschinen-Hdl.

№ 13.

B. J. S. Bagg.
— Goegginger, Heinr., Samenhdl.
— Bausch & Sohn, Techn. Art.
1. Grajewski, F., Manufakt.
2. Ehrmann, M. M., Kontor.
— Russ.-Balt. Ges. f. Patentverwert.
3. Fein, H., Kfm.
4. Bagg, J. S., Kfm.
5. Frschick, Edm., Rechtsanw.
6. Kahan, Dav., Kfm.
7. Judin, M. Sch., Kfm.
8. Mintus, S., Kontor.
— sieh auch Schmiedestr. 66.

№ 15.

B. Anna von Polonsky.
— Heerdt, J. A., Kontor.
1. v. Lächowitsch, J.
2. Blumes, M., Kfm.
3. Bernauer, L., Frau.
4. Stanislawow, K. S., Bmt.
5. Frischenfeld, Pet., Restaurat.

№ 17.

B. H. R. Bienemann.
V. Robert Jacobsohn.
— Hübner, Karl, Hotelbes.
— „Hotel Bahnhof".
— Grause, K., Kontor.
— Reitmann, J., Portier.
— sieh Schmiedestr. 70.

№ 19.

B. Sim. Wulff.
— Chasanowsky, M., Lederhdl.
— Kreiner, D. M., Fruchthdl.
3. Wulff, Sim., Kfm.
5. Chasanowsky, M., Kfm.
5. Ziemny, M.
6. Chasen, A., Kravattenarb.
7. Glücksmann, Buchhdlr.
8. Kreiner, D. M., Hdlr.
9. Rehwald, Ad., Bmt.
9. König, Joh., Kellner.
— sieh Schmiedestr. 72.

№ 21.

B. Putilow's Erben.
— „Fortuna" Nähmaschinenhdl.
3. Putilow, A. N., Bankbmt.
4. Kreyenberg, Ida, Wwe.
5. Putilow, P. M., Wwe.

№ 23.

B. Putilow's Erben.
— Lunn, R., Kol.-Hdl.
— Karlin, H., Uhrenhdl.
1. Neuschul, Isak, Kfm.
2. Hellmann, Elis., Frl.
3. Janson, Alide, Frl.
4. Lietz, J. J., Hg.
5. Sneedse, Joh., Dw.

№ 25.

B. Leonhard Ducklau.
— Weinberg, A., Kol.-Hdl.
— Damschkaln, E., Wäschehdl.
1. Lewit, Gebr., Manuf.-Hdl.
2. Chanin, N. M., Speiselokal.
3. Weinberg, A., Hdlr.
4. Ducklau, L., Hsb.
5. Neuland, W., Schlosserei.
6. Rosin, M., Hdlr.
7. Petkewitsch, F., Hg.
8. Busch, M.

№ 27.

B. St. Georgen-Hospital.
V. H. Bergengrün, wohnt Herrenstr. 34.
— „Baltika", Buchdruckerei.
— Schklamberg, J., Wäschehdl.
— Missing, J., Buchhdl.
— Buhse, G., Nähmasch.-Hdl.
— Sinaburg, Sch., Gold- u. Silberw.-Hdl.
— Wolner, W., Frisirsalon.
— Borikan, A., Brothdl.
3. Brauner, Leonh., Bahnbmt.
4. Sinaburg, Sch., Goldschm.
5. Walter, J. K., Bmt.
6. Proppe, Felix, Kfm.
7. Fischer, Alide, Wwe.

№ 29.

B. Edgar v. Rücker, Elisabethstr. 23
— Kaplan, J., Schuhm.
— Einwohner sieh Herrenstr. 33.

№ 31.

B. General W. v. Jordan's Erben.
V. Ed. Muschat, wohnt Nikolaistr. 59.
— Lipschitz, A., Lithographie.
— Renge, Th., Frisir-Salon.
— Die Einw. sieh Poststr. 6.

№ 33.

B. Karl Schmidt.
— Schmidt, C. M., Schlosserei.
— Buhse, G., Sarghdl.
— Dsehrwe, J. J., Nähmasch.-Hdl.
— Mischulowin, Sch., Mützenhdl.
— Grischkin, P. J., Kurzw.-Hdl.
1. Hurwitz, S. M., Garnhdl.
2. Kuehn, A. J.
3. Hurwitz, S. M., Kfm.
5. Lingnau, K., Frisör.
6. Schmidt, Heinr., Amts-Schlossermstr.
7. Siff, M., Schndr.
9. Jadlowker, Elias, Kfm.
— Rubes Jan, Dw.

Kathol. Ausfahrt.

№ 2.

— sieh Schloßstr. 7.

Kaufstr.

№ 1.

B. Frau Natalie Dahlfeld.
V. Julius Dahlfeld, wohnt Kaufstr. 3, W. 5.
— Perlow, Sergei Wass.', Kaffee-, Zucker-, Teehdl.
— Goegginger, L. W., Konfekt-Hdl.
1a. Sokis, J., Dw.
3. Augsburg, A., Kontor.
4. Eliaschow, Ther., Wwe.
4. Eliaschow, Moritz, Kontor.
5. Leischke, Ferd., Zahnheil-Kab.
5a. Beck, A., Kfm.
6. 6a. Dannus, E., Pension.

№ 3.

B. Frau Natalie Dahlfeld.
V. Jul. Dahlfeld.
1. Jonck & Poliewsky, Buchhdl.
2. 3. Lyra, Aug., Schreibmat.-H.
4. Repsold, Paul, Dentist.
5. Dahlfeld, Jul., Kfm.
6. Dannus, Elise, Frau, Pension.

№ 5.

B. Wilh. Mentzendorff.
— Mentzendorff & Co., J. A., Kol.-Hdl.
1. v. Plato, Konstantin, Notar.-Büro.
2. v. Hartmann, Jul., Oberküfer.

№ 7.

B. Wilh. Mentzendorff.
— Mentzendorff & Ko., J. A., Kol.-Hdl.
1. Mentzendorff, W., Kfm.
2. Jakob, Herm.
3. Neusack, Peter, Dw.

№ 9.

B. Robert Jaksch.
— Udam & Ko., Küchenger.-Hdl.
— Gernsdorff, Ernst, Opt. Mag.
— Wittmundt, Julie, Blumenhdl.
1. Schultz, Rob., Kfm.
2. Wittmann, Ch., Frau.
3. Eiche Alex., Bmt.
4. Block, Frdr., Buchdr.
5. Jaksch, Rob., Aeltester.

№ 11.

B. Rob. Brunnert.
1—2. Danziger, A., Färberei-Annahme.
3. v. Hörschelmann, Emilie, SR-Wwe.

№ 13.

B. Robert Brunnert.
1. Loß & Co., Alex., Parfümerie.
2. Brunnert, Antonie, Wwe.
3. Brunnert, Rob., Kfm.
5. Tschapus, Jos., Dw.

№ 15.

B. Geschw. Hausmann und J. Schneider.
V. Konst. Haysmann.
— Bruhns, E., Buchhdl.
— Jetzkewitz, F. W., Schuhw.-Hdl.
1. Bruhns, E., Kunstsalon.
2. 3. Leibowitsch Söhne, E., Bankh.
4. Hausmann, K. H., Cand. jur., Synd.
5. Müller, Th., Klavierstimmer.

№ 17.

B. Bruhns.
— sieh auch Kramerstr. 1.
— Staden, B., Tabakhdl.
— Kirstein & Ko., W.

№ —.

— Rig. Stadt-Diskontobank.

№ 2.

B. Heim Blankenstein, wohnt Basteiboul. 6, W. 4.
— sieh auch Scheunenstr. 16.
— Ilgezeem. Wollweberei, Niederl.
— Ramberg, John, Inhaber A. Priem, Opt. Magazin.
— Jacobsohn, Sch., Tabakhdl.

№ 4.

B. Anna Dettmann, wohnt in Lübeck.
V. Heinrich Dettmann.
— Maximow, F. J., Vergolder-Geschäft.
— Dettmann, Heinr., Opt. Mag.
1. Gebrüder Lewstein, Bankgesch.
— Internat. Schlafwagen-Ges.
2. Wulff, Isidor, Agent.
3. Baumgardt, Paul, Bautechn.

№ 6.

B. Richard Chomse, wohnt Kirchenstr. 25, W. 1.
— Chomse, Rich., Manufakturw.-H.
— sieh auch kl. Münzstr. 3.

№ 8.

B. Karoline Andreas.
— Andreas, F., Bäckerei.
1. Andreas, F., Bäckermstr.
2. Andreas, Karol., Bäckermstr.-W.
3. Müller, R., Litograf.
4. Bersin, M., Frl.
5. Swittgall, S., Kfm.

№ 10.

B. Dr. Hugo v. Witt u. Ludw. v. Witt.
V. K. Baum, kl. Münzstr. 12.
— Loevy, A., Schreibmat.-Hdl.
— Wainstein, L. M., Möbelhdl.
— „Linol" Wäschehdl.
4. Drapan, Paul, Expreß.
5. Lautz, J. G., Bmt.

№ 12.

B. Geschwister Chertek, wohnen in Gmunden.
V. Karl Spunde.
— Chertek, F., Glas-, Porzellan- und Lampenhdl.

№ 14.

B. Landgraf und Kerkovius.
— Deubner, J., Buchhdl.
3. Landgraf, B., Wwe.
4. Litmann, A. M.
5. Freyberg, S., Schndrn.

№ 16.

B. F. Groß.
— Maas, Aug., Galant.-Hdl.
— Budo, Berka, Schuhw.-Hdl.
1. Treufeldt, A., Exped.
3. 4. Fimian, Emil, Kontor.
5. Fogelmann, B. Sch., Speisesaal.
6. Edelberg, B., Kfm.
6a. Behrisch, E., Schausp.
8. Treksche, G., Schndr.
9. Budo, B., Schuhm.-Werkst.

№ 18.

B. Th. Skribanowitz' Erben.
— Fimian, Emil, Tapisseriew.-Hdl.
— Ehrbeck, A., Dentiste.

№ 20.

B. Burch. Ilisch, wohnt in Leipzig.
— „Grüne Apotheke."
— Walter, Rob., Apoth.-Inh.
— Ambulanz für Unbemittelte.
— Wihstutz, Jul., Provisor.
— Trautz, K., Frau.
— Wonzewitsch, Anton, Dw.

№ 22.

B. Jak. Godin.
— Hotel Roland.
— Automat Roland.
1. Godin, Jak., Hotelbes.

№ 24.

B. Ernst Böhncke's Familienlegat.
— Isaxon, Ed., Schuhw.-Hdl.
— Kulikow, Nik. Alex.', Teehdl.
— sieh auch Kalkstr. 35.

Klosterstr.

№ 1.

— sieh Schloßplatz 4.

№ 3.

— sieh Arsenalstr. 7.

№ 5.

B. Caroline Ohsoling.
1. Remmes, Jul., Wwe.
2. Hirschowitz, Dav., Zuschndr.
3. Ohsoling, Karoline, Hsb.
4. Sidorkewitsch, Ant., Nachtwächter.
5. Schneebach, Wilh.
6. Filipsohn, F., Arbeiter.
7. Ohsoling, Jul., Hebamme.

№ 7.

B. Frau J. Plume.
1. Seemel, A., Wwe.
2. Buntze, Karol., Dw.
3. Jankowski, A., Wwe.
4. Neuburg, Joh., Schlosser.
5. Forsgreen, Elisab., Wwe.
6. Strasdin, Janne.
7. Kiplok, Pet., Träger.
8. Elmantrun, Malw., Hdlrn.
9. Thomann, Mik., Drucker.

№ 9.

B. Frau J. Plume.
1. Berkul, Janne, Schuhm.
2. Buiwit Janne.
2. Aronet, Elis., Frau.
3. Lutkus, Kasp., Dw.
4. Martinsohn, Anna, Wwe.

№ 11.

B. Martin Kiwull's Erben.
V. Anna Kiwull.
1. Holtzmeyer, John, Hg.
2. Freymann, Oskar, Exped.
3. Freyberg, Karl, Hg.
4. Kiwull, Anna, Hausverw.

№ 13.

— sieh Arsenalstr. 3.

№ 15.

— s. Arsenalstr. 3 u. Klosterstr. 13.

№ 17.

B. Die Alexei-Kirche.
— Ballod, P., Schlosserei.
— Oksa, Joh., Schndr.

№ 19.

B. Die Alexei-Kirche.
1. Ballod, P., Schlossermstr.
2. Kuschkis, W., Exped.
3. Smirnow, Alex., Kirchendiener.
4. Skarin, Aug., Schndr.
5. Schmidt, Jak., Bankbmt.
6. Wassin, Jak. St.', Hdlr.
7. Malyschew.
8. Baumann, J., Kellner.

№ 21.

B. Livländische Ritterschaft.
V. Grig. v. Sivers.
1. Adlig. Vormundschafts-Amt.
2. Pilar v. Pilchau, A., Baron, Landmarschall.
3. Stael v. Holstein, W. Reinh.' residir. Landrat.
4. v. Tobien, A., Sekretär.
5. v. Klot, A., Rentmeister.
6. Skreber, Ferd.
7. v. Sivers, G., Rentm.-Geh.
8. Lemet, Andreas.
9. Hanison, Sch., Ministerial.
10. Tenis, C., Hausknecht.
11. Grote, Joh., Ministerial.
12. Weinberg, Pet., Wächter.

№ 2.

— Alexei-Kirche.

№ 4.

— Alexei-Kloster.

Königsstr.

№ 1.

B. 3. Rig. Gesellsch. gegens. Kredits.
V. A. Isand, wohnt Schmiedestr. 2.
— Russischer Klub.
— Sarin, Jan, Oekonom.
— Simon, Joh. Jak.'

№ 3.

B. Aull's Erben.
V. Julius Taube, wohnt Dorpater Str. 30.
— „Tivoli", Restaurant.
2. Kymmel, C. L., Bierbude.
4. Schneider, Elsa, Frl.
5. Rig. Städt. Brandvers.-Verein.
6. Rig. Quartieramt.
8. Seyboth, Math., Wwe.
9. Jersohn, W., Frl.
9. 10. Melvert, A., Restaurat.
13. Filipson, Krist., Dw.

№ 5.

B. Rigasche Stadtverwaltung.
— Städt. Behörden u. Verwalt.
1. Abolneek, H., Kastellan.
2. Andersohn, Gust., Ministerial.
3. Bering, Jakob.
4. Krastin, Ew., Dw.

№ 7.

B. Heinr. Beyermann, wohnt Alexanderstr. 18.
— Beyermann, Carl Th., Gold- u. Silberw.-Hdl.

№ 9.

B. J. M. Braun.
— Braun & Ko., Kontor.
— Reßmann, P. F., Kindergard.-Hdl.
— Theater Synchroson.
— Ges. d. Rig. Tischler.
— Faber, K., Musikalienhdl.
4. Jatzkan, Hanne, Schndrn.
5. Padsewitsch, M. J., Druckereibesitzer.
6. Chait, H., Schndr.
7. Wiering, J., Hg.
8. Klink, Alex., Dw.
9. Sillin, Jak., Geschäftsf.

№ 11.

B. Julius Herrnberger.
— Rosenberg, M., Buchhdl.
— Herrnberger, Jul., Bäckerei.
1. Herrnberger, Jul., Bäckermstr.
2. Kerkovius, R., Kfm.
3. Wasserionow, Wilh., Kfm.
4. Matzkewitz, Wilh., Prokurant.
5. Kronberg, Georg, Hg.
6. Juhrs, Emilie, Wwe.
7. Glassmann, G., Geschäftsführer.
— Geschäftsst. d. Rig. Symf.-Orch.
8. Maybaum, Andr., Schiffskapt.
9. Bischoff, Hermine, Frl.

№ 13.

B. Marie Gablenz Erben.
1. Hochberg, J., Klempner.
2. Parthum, T., Tapez.
3. Wolfram, Ernst, Rechtsanw.
4. Krause, Elise, Frl.
6. Gablenz, Wilh., Schlossermstr.
7. Walchner, Ludw., Schlossermstr.
— Gablenz, W., Schlosserei.

№ 15.

B. M. Ruttakas, wohnt Theaterboul. 9, W. 11.
1. Isaxon, E., Kfm.
1. Busch, J., Schndr.
2. Huhn, M., Pension.
3. Gärtner, K., Wwe.

№ 17.

B. Eug. Hartmann, wohnt Theaterstr. 6.
— Hartmann, Carl G., vorm. Ph. Pfaffrodt, Lampen-Hdl.
— sieh auch Theaterstr. 6.

№ 19.

— sieh Theaterstr. 3.

№ 21.

B. A. A. Molien.
V. H. Molien.
— de Fries, Fr., Malerwerkst.
1. 2. Blankemann & Lange, Kontor.
3. Berger & Israelsohn, Kontor.
4. Trautmann, Aug., Kontor.
5. Karnowsky, Rud., Kfm.
6. Andersohn, M., Wwe.
7. Böttcher, Friedr., Schuhm.-M.

№ 23.

— Speicher.

№ 25.

B. C. Hartmann, wohnt Georgenstr. 1.
— Angelbeck & Co., Th., Niederl. und Dampf-Kaffee-Rösterei.

№ 27.

B. Oekonom, Gesell. lett. Landwirte.
1. Akt.-Ges. „Baltic", Milchseparatoren.
— Oek. Ges. f. Hdl. u. Gewerbe.
— Schnorr & Janson, Kontor.
— Lett. gegens. Lebensvers.-Ges.
— Lett. Bau- u. Immobilien-Erwerb.-Komm.

№ 29.

B. Die Krone.
— Oekonomische Ges. d. Landwirte.

№ 31.

B. E. Giese.
1. Kaschkin, A., Hdlr.
2. Kawetzky, W. A., Polizeibmt.
3. Gutpelz, Albert, Koch.
— sieh auch Weberstr. 17.

№ 33.

B. Frau Dr. Marie Spliet, wohnt Marienstr. 1, W. 3.
1. Waggul, Johann, Bierbude.
2. Movschensohn, R., Zahnarzt.
3. Koreny-Scheck, Fritz Kapellmstr.

№ 35.

B. J. v. Boehlendorff, wohnt Albertstraße 8.
1. Tauring, A., Kontor.
2. Lobak u. Zeitlin, Zunahtm.
4. Behr, W., Logenschl.
5. Hackel, Rud., Schausp.
6. Eckmann, Joh., Dw.

№ 37.

B. Geschw. Loewende.
1. Loewensohn, Benj., Agent.
3. Blum, M. Ch., Kontor.
4. Kurmann, Ch., Kfm.
5. Sußmann, S., Kfm.
6. Serebrjannikow, Mich., Artelsch.
7. 8. Nikolay, Ch., Friseur.
9. Loewende, Joh., Hsb.
10. Immermann, Rosalie, Wwe.
11. Freymann, Wilh., Dreher.
12. Loewensohn, Benj., Kfm.
13. Rudsit, L., Dw.

№ 39.

B. Alex. Nolle.
— „Hamburg" möbl. Zimmer.
— Wallis, J., Inh. d. möbl. Zim.

№ 41.

B. Harry Rob. Bienemann.
V. Rob. Jakobson.
— Jagodnik, N., Kol.-Hdl.
1. Jagodnik, N., Hdlr.
2. Rafialowitz, J. A., Rechtsanw.
3. Herzmark, J., Hg.
4. Jadlowker, M., Hdlr.
5. Saibel, J., Schndr.
6. Kasin, Jahn, Bmt.

№ 43.

B. Balodemann.
— Manteneek, P., Kol.-Hdl.
1. Manteneek, Pet., Hdlr.
2. Meyer, J., Hg.
3. Zimmermann, E., Schndrn.

№ 45.

B. H. F. Feitelsohn.
1. Segelmann, J., Kurzw.-Hdl.
2. Schuljak, Abr., Frisirsalon.
3. Howscha, A. M., Hdlr.
4. Schloßberg, M., Kfm.
5. Abraham, J., Agent.
6. Knieknecht, J., Zahntechn.
— Kerken, L., Techn. Laborat.
8. Albin, G. A.
9. Chait, A., Schndr.
10. Sikka, Ros., Dw.

№ 47.

B. Alex. Turtschinowitsch.
1. Kadisch, L., Hotelbes.
3. Turtschinowitsch, A., Hsb.
4. Turtschinowitsch, A., Werkst.
— Angus & Co., James, Kontor.

№ 49.

B. Alex. Turtschinowitsch, wohnt Königsstr. 47.
— Hotel Rubin.

№ 51.

B. Hans Silbert.
— Silbert, H., Weinh.
— Stobbe, E., Kol.-Hdl.
— Sandberg, E., Feilenh.-Werkst.
1. Stobbe, Ernst, Hdlr.
3. Sobozinski, A., Feilenh.
4. 5. Silbert, Hans, Hsb.
7. Mussel, Rub., Hdlr.
8. Csentey, Aug., Priv.
9. Bien, Amalie.
10. Pernik, Ch., Kfm.
11. Torno, R., Kfm.

№ 53.

B. Beilin-Leschkow.
— Hotel Libau.
— Kreewin, Peter, Hotelbes.
— Torno, Rud., Kontor.

№ 2.

B. Anspach's Erben.
1. 2. Russ.-Asiat. Bank.
3. 4. Anspach, J., Färb.-Annahm.
5. Ikert, Arved u. Jos., Kfm.
6. Blasewitz, Jul., Kfm.
7. Jurewitsch, Jan, Dw.

№ 4.

B. Die Gesellschaft „Musse".
V. C. J. Trey.
— Schuckert & Co., Kont. u. Lager.
— Dannenberg, J., Frisier-Salon.
— „Musse", Gesellschaft.
3. Dannenberg, J., Friseur.
5. Rosenberg, Chr., Oekonom.
6. Trey, C. J., Bibliothekar.
7. Linting, Krist., Portier.
8. Wasdick, Karl, Tafeldecker.
9. Petersohn, A., Diener.
10. Bander, Jahn, Dw.

№ 6.

B. Otto Popp.
— Sommerfeldt, W., Schuhw.-Hdl.
— Cimbura, Jos., Kond. u. Kaffee.
1. Thiessen, Hugo Schildermaler.
2. Sommerfeldt, Wilh., Schuhm.-M.
3. Popp, Otto, Hsb.
4. Sonkin, J., Schneider.
6. Guth, Adam, Karton.-Macher.

№ 8.

B. Russische Spar- u. Vorschußkasse, gegr. 1871.
V. Wlad. Lunzki.
— Koslowski, Ed., Sattlerei.
— Padsewitsch, M. J., Buchdr.
2. Russ. Spar- u. Vorschußkasse.
3. Heymann-Friedländer, Ida, Zahnärztin.
4. Wilzing & Co., Rob., Kontor.
5. Schulz, Heinr., Buchhltr.
6. Anderson, Ed. Pet.', Geschäftsf.
8. Michelsohn, Alex., Kellner.

№ 10.

B. F. Kentz, wohnt Schulenstr. 21.
— Pasnikow, J., Kol.-Hdl.
— Einwohner sieh Malerstr. 5.

№ 12.

B. Jeannot Sack, wohnt Marstallstr. 25, W. 4.
— „Germania" Restauration.
3. Müller, E., Modistin.
4. Rosenthal, E., Zahnarzt.
— Eliasstamm, Sch., Möbelhdl.
5. Eliasstamm, Sch., Kfm.
6. Lukaschewitz, A., Schndr.
7. Madsen, L., Modistin.
10. Stoll, Joh., Hg.
11. Pabers, F., Vorarb.
13—19 inkl. sieh Malerstr. 7.
20. Starck, Jul., Koch.
21. Beniewski, K., Frl.
23. Bielinky, Chaim, Hdlr.
24. Gibert, Meier, Hutm.
25. Fain, Hdlr.
26. Witol, O., Dw.

№ 14.

B. Joh. Chr. Schwenns Erben.
— Schwenn, J. C., Kupferw.-Hdl.
— Friedmann, E., Kindergard.-H.
— Scheer, S., Garderobenhdl.
1. Schermann, S., Goldarbeiter.
2. Schwenn, Georg, Kupferschm.-M.
3. Herrmann, B., Hebamme.
2a. Scheer, Sam., Garderobier.
4. Grünberg, Joh., Schndr.
5. Schwenn, J., Glockengießermstr.
— sieh auch Böttcherstr. 1.

№ 16.

B. Sonn's Erben.
V. Heinr. Sonn, Schmiedestr. 3.
— Epstein, M. J., Schreibw.-Hdl.
— Jauch, Alex., Ing.
— Leepin, P., Schndr.
2. Jacobsohn, Reinh., Uhrm.
3. Marschütz, James, Kfm.
4. Sonn, Auguste, Frl.
5. Jürgensohn, K., Kfm.

6. Neuberg, E., Tuchw.-Hdl.
7. Freudenberg, E., Wwe.
8. Weber, A., Frau.

№ 18.

B. Jan Rublis.
— Rublis, J., Schndr.
— Rumschiski, A., Gravör.
— Meyer, J., Hdlr.
— Joffe, Ch., Frl.

№ 20.

B. Ed. Seegrün.
— Jannait, Friedr., Reiseutensil.
— Seegrün, Ed., Bierbude.
2. Seegrün, Ed., Hsb.
3. Saul, Alfr., Sekretär.
4. Kurowski, M., Wwe.

№ 22.

B. Rud. Spliet, wohnt Marienstr. 1.
1. Zenziper, Salm., Kleiderhdl.
2. Kreusler, Marie, Schndrn.
3. Fiedler, Gottfr., Hdlr.
4. Annus, Jul., Hg.

№ 24.

B. Rud. Spliet, wohnt Marienstr. 1.
1. Leinberg, Hans, Schndr.
2. Steppermann, Joh., Dekorat.
4. Schiff, Blume, Hdlr.
5. Hochberg, E., Wwe.
6. Klein, S., Hdlr.
7. Pukin, Peter, Hdlr.
8. Hein Amalie, Stellenv.-Büro.
9. Siktar, Aug., Holzhdlr.

№ 26.

B. Rud. Spliet, wohnt Marienstr. 1.
— Krüger, E., Sattler.
1a. Ambot, Anna, Kol.-Hdl.
2. Heymann, Lewin, Bernsteinhdl.
3. Ambot, Anna, Frau.
4. Wolschonok, M., Hdlr.
5. Auns, Andr., Schndr.
6. Arensohn, M. B., Musiker.
7. Unrein, J., Hg.
8. Taitz, Leibe, Schuhm.
9. Jankowsky, Anna, Arb.

№ 28.

B. Oek. Ges. f. Handel u. Gewerbe.
— Oek. Ges. f. Handel u. Gewerbe.
6. 7. Dutzen, R., Direktor.

№ 30.

B. Rigaer Gewerbe-Verein.
— Rigaer Gewerbe-Verein.
— „Gegens. Mitwirk.", Hilfsverein.
— Spar- u. Vorschuß-Kasse d. Mitgl eder d. Gewerbevereins.
2. Wittenburg, Alex.,. Intendant.
3. Zelau, Karl, Oekonom.
— Kauling, Sim., Dw.

№ 32.

B. Herm. v. Böttischer, wohnt auf seinem Gute Spirgen in Kurland.
V. A. Nelson, wohnt Pauluccistr. 7.
1. Zelm & Böhm, Kontor.
2. Meyer & Co., Ferd., Kontor.
3. Knopping, H., Kontor u. Wohn.
4. Hosiasson, Gebr., Kontor.
5. Feitelsohn, Hirsch, Kfm.
6. Intze, Louis, Buchhlt.-Lehrer.
7. Arenstamm, S., Makler.
8. Ausa, Th., Pension.
9. Possehl, E., Modistin.
10. 12. Thomsohn, Elise, Frau.
13. 14. Laugel, Karl, Geschäftsf.
15. Kelpsch, Anton, Dw.
17. 18. 19. Langensiepen & Co.
20. Antonow, Ch., Hotelbes.
21. Samilsky, Sch., Kfm.
23. Kahn, Ulrich, Kfm.
24a. Rudolph-Ravin, E., Pension.
27. Osche, J., Bahnbmt.
30. „Union" Milchhdl.

Königsstr., kl.

№ 1.

B. Math. v. Bidder, geb. v. Böttischer.
V. Nikolai Baron Tornow, wohnt Schützenstr. 3.
1. Steffens, A., Frau.
2. v. Bidder, Math., Wwe.
3. v. Göbler, Albert.
4. Luhs, Mik., Dw.

№ 3.

B. Nik. Lewin.
1. Purmal u. Birsneek, Speiseh.
2. Marklowski, B., Schndr.
3. Blum, E., Frl.
4. Treyer, Joh., Schuhm.

№ 5./7.

B. Helene Sablotzky.
1. Pulkowski, W. E., Drechslermstr.
2. Temko, Leib, Hg.

№ 9.

B. Nikolai Birkenthal
1. Hübner, A. Treibriemenfabr.
2. Hübner, A., Kontor.
3. Kritin, L., Hg.
4. Rodien, M., Kfm.
5. Labrenz, M., Dw.

№ 11.

B. Jonatowitsch, Warw.
1. Odsin, Marie, Bierbude.
2. Jonatowitsch, Warw., Hsb.
3. Lyra, A., Hg.

№ 13.

B. Kuhming.
1. Pulkowski, P., Amts-Malermstr.
2. Andersohn, Ella, Frl.
3. Medalje, P, Schneidermstr.
4. Werlein, H., Bmt.
5. Dulbe, H. Lisa, Wwe.

№ 15.

B. Krumin.
— Adger, Chr., Schndr.
— Karhoff, C. jun., Frisirsalon.
— Segal, W., Kleiderhdl.
— Russ. Ges. d. Spirit.-Fabr.
1. Chait, Ph., Glanzpl.
2. Bienemann & Ko., Kontor.
3. Hirschberg, R., Arzt.
4. Weinberg, J., Kontor.
5. Lulla, Ch. M., Kfm.
6. Sabeschinski, J., Zahnärztin.
7. Brodte, K., Hausverw.
8. Woronin, A. P., Buchhdlr.

№ 17.

B. Jeannot Sack.
— Seemel, G org Damen-Konf kt.
— Stadler, F., Fotogr.-Art. Hdl.
— Schneider, R., Kindergard.-Hdl.
1. 2. Seemel, G., Werkst.
3. Berg, W., Hg.
4. Dimant, M., Wächter.

№ 19.

— sieh Kalkstr. 15.

———

№ 2.

— sieh Wallstr. 5.

№ 4.

B. Johann Rubloff.
1. Rubloff, Joh., Malerwerkst.
2. Rubloff, Joh., Malermstr.
3. Lugge, J., Schiffskapt.

№ 6.

B. Die Rigaer Stadt-Sparkasse.
V. E. Kröger, wohnt Thronfolgerboul. 3.
— Seidenschnur & Co., K., Kontor.
— Einwohner sieh Pferdestr. 14.

№ 8.

B. Die Rigaer Stadt-Sparkasse.
V. Ing. E. Kröger, wohnt Thronfolgerboul. 3.
4. Laßmann, A., Dw.
— Wannag, J., Amtsbote.

№ 10.

B. Gust. Maskowsky.
1. Krüger, Joh., Speisehaus.
2. Birk, Wilh., Posamentier.
3. Lewin, H., Hdlr.
4. Abel, J. S., Makler.

№ 12/14.

B. Mat. Alex. Alichanow.
— Sohnwald, P., Fotogr. Atelier.
— Kuckertz, O., Damengard.-Hdl.
— Krascha, F., Engl. Damenschndr.
— Rosenberg, R., Putzhdl.
1. Alichanow, M. A., Wwe.
2. Strauß, K., Kfm.
3. Gittmann-Gidin, B., Rechtsanw.
4. Blankenstein, R., Arzt.
5. Jansohn, E. F.
6. Thonberg, G., Zahnarzt.
7. Krascha, F., Schndr.
8. Bereliow, A., Kfm.
9. Rosenberg, R., Putzmach.
10. Rudsit, A., Klavierst.
11. Petersohn, J., Schuhm.

№ 16.

— sieh Kalkstr. 13.

Konvent zum heilig. Geiste.

— sieh auch Schmiedestr. 11.

Haus 1.

B. Konvent.
V. Ferd. Stahl.
— Stahl, Ferd., Hausverw.
2. Radasewski, H., Wwe.
3. Fielitz, Emma, Wwe.
4. Seebode, Olga, Frl.
5. Hildbrandt, Olga, Wwe.
6. Kersten, E., Wwe.
7. Seebode, Olga, Wwe.
8. Grandjean, K., Frl.

Haus 3.

1. Querfeld, Wilh., Wwe.
2. Ramberg, Kath., Wwe.
3. Büttner, O., Wwe.
4. Treyden, Ch., Wwe.
5. Müller, L., Wwe.
6. Kaull, O., Wwe.
7. Traeger, W., Wwe.
8. Spliet, A., Wwe.
9. Horst, O., Wwe.
10. Bührmann, K., Wwe.
12. Wells, R., Wwe.

Haus 5.

2. Stuhlmann, R., Frl.
3. Goetz, S., Frl.
4. Fiedler, Marie, Frl.
5. Rietz, D., Wwe.
6. Ja obowsky, Anna, Wwe.
7. Fu ajew, Emma, Wwe.
8. Jehnert, E., Wwe.

№ 7.

2. Dichmann, Hugo, Geschäftsf.
3. Schroeder, Aug., Buchhltr.
4. Ullmann, R., vereid. Rechtsanw.
5. Granberg, M., Wwe.
6. Tillner, A., Wwe.
6. Fischer, Alex.
7. Stahl, Emma und Lydia.
8. Schroeder, Adeline, Wwe.
1. Kiggul, Herm., Schuhm.
2. Friedrich, Karl.
3. Dauguwetis, Joh., Hdlr.

Haus 11.

1. Polenz, A., Wwe.
2. Paterson, Valeska, Frl.
3. Bajen, Emma, Wwe.
4. Goebel, O., Frl.
5. Dobbert, L., Wwe.
6. Porthan, Hermine, Frl.
7. Stande, Marie, Wwe.
9. Duberg, M., Wwe.
10. Müller, J. Th., Frl.
11. Larsen, E., Wwe.
12. Petri, Anna, Wwe.
13. Pawlowsky, Aug., Wwe.
14. Ke n r, E., Wwe.
15. Maksimow, M., Wwe.
16. Sire, A., Wwe.
19. Fritz, M., Wwe.
20. Witten, Elis., Wwe.
21. Dahlwitz, Caroline, Wwe.
22. Jansen, Clara, Wwe.
23. Tillner, H., Wwe.
24. Seeck, Marie, Wwe.
25 Ni ckmann M., Wwe
26. Muschat, Katharina, Frl.
27. Petersen, E. D., Wwe.

Haus 2.

1. Ecke, Magda, Frl.
2. Bergwitz, Emilie, Frl.
3. Baeuerle, A., Wwe.
4. Wells, Anna, Frl.
5. Tietz, Therese, Frl.
6. Goldmann, M. D., Wwe.
7. Schlüter, M., Frl.
8. Koch, Anna, Wwe.
9. Möller, Aug., Frl.
10. Fröhlich, Luise, Frl.
11. Feldmann, E., Frl.
12. Tietz, H., Frl.
13. Koppitz, H., Frl.
14. Schwartz, Adele, Wwe.
15. Tillner, Jul., Frl.

Haus 10.

1. Hirsch, Richard, Bankbmt.
2. Frankenstein, Ad., Wwe.
3. Preede, Kathar., Wwe.
4. Weber, Pauline, Wwe.
5. Pillmann, Magda, Frl.
6. Polenz, A., Zollkl.
7. Frankenstein, A.
8. Faust, M., Frl.
— Wange, E., Wwe.
9. Hildt, Elis., Wwe.
10. Kallix, A., Dw.
11. Kirtanski, G., Wächter.

Kramerstr.

№ 1.

B. Bruhns, Max.
— Wahrt, K., Frisirsalon.
— Fischer, E., Juwelier.
1. Hartmann, O., Kontor.
2. Kirstein & Ko., W., Tapiss.-H.
3. Woweries, S., Frau.
4. Lange, M., Modistin.
5. Walejew, G., Kellner.
7. Swanner, M., Dw.
— sieh auch Kaufstr. 17.

№ 3.

B. Gottlieb Siegfried.
— Kuntzendorff, G., Bier-Niederl.
1. Siegfried, Gottl., Hsb.
2. Röllinghof, Ch., Wwe.
3. Boencke, M., Frau.
— Mey, Jakob, Dw.

———

№ 2.

B. Johannes Mitschke's Erben.
V. Edgar Mitschke.
1. Hofmann, J., Kontor.
2. Friedmann & Ko., J., Agentur.
3. 4. Berkowitz, L., Dentist.
— Rabinowitsch, S., Dentist.
5. Berkowitz, L., Dentist.
5a. Eliasstamm, J., Kontor.
7. Mylius, A., Hg.
— sieh auch Jungfernstr. 1.

№ 4.

B. Beilin u. Lewkow.
1. 2. „Gambrinus" Restaur.
4. 5. „Gambrinus" Weinstuben.
6. 7. „Wiener Kaffee" Inh. S. Jewstifejew.
8. 9. Katz, Abr., Pension.
10. Kalning, J., Restaurat.
11. Bulle, M., Diener.
12. Boikmann, Ewald, Wächter.
14. Kikut, Marie, Wwe.
15. Stern, M., Wwe.

№ 6.

B. Heinr. Hautau's Erben.
1. 2. Hautau, Heinr., Glashdl.
2. Katschin, Alma.
3. Hautau, Malwine, Wwe.

№ 8.

B. Thonagel's Erben.
1. Grawit, E., Kol.-Hdl.
2. 3. Osch, J. R., Restaurat.
4. Stakionis, M., Dw.
5. Plikgalw, M., Holzhdlr.
7. Udrenas, Per., Diener.
8. Smuschkowitsch, M., Frl.

№ 10.

B. L. Neuburg.
— Einwohner sieh Neustr. 25/29.

Küterstr.

№ 1.

B. Fr. Rohloff, wohnt Schulenstr. 1.
1. Laurentz, John, Kontor.
2. Paczko, Aide, Wwe.
3. Amerik.-Balt. Lederwerke, Kont.
4. Sandberg, L., Hausverw.
6. Bruns & Co., Ed., Papiernied.

№ 3.

B. Marg. Juchter.
1. Juchter, H., Kontor.
2. Maag, Leonh., Kontor.
3. Huchmann, J. M., Kontor.
4. Dambis, D., Diener.

№ 5/7.

B. Alex. Mentzendorff's Erben.
V. Leonh. Grunau, wohnt Schloßstraße 13./15.
11. Ballod, A., Kontor.
12. Berg, Arth., Klinik.
13. Seeberg, Charl., Zahnarzt.
14. Schmidt, Aug.
15. Wittenberg, Ans Kutscher.
16. Bergmann, Joh., Kontordiener.
17. Hasenfuß, Fr., Lithogr.
18. Behrsin, Karl, Dw.
19. Druweskaln, J., Dw.
— sieh auch Schloßstr. 13/15.

№ 9.

B. Karl v. Tallberg.
1. Bloßfeldt, J. L., Getr.-Hdl.
2. Dreewing, Eug., Kontor.
3. Jurevitsch, Wlad., Dw.
4. Berlin & Ettinger, Kontor.
5. v. Bulmerincq, G., Rechtsanw.
6. v. Tallberg, K., Hsb.
7. Weiß, Harry, Hg.
8. v. Tallberg, Eug., Schriftf.

№ 11.

B. Rob. Bierich's Erben.
V. Rechtsanw. Walter Bierich.

1. v. Poeppinghausen, O., Kontor.
2. Poelchau, P. H., Oberpastor.
3. Schwartz, W., Pastor.
4. Musinowicz, Alex., Oberlehrer.
6. Masais, Thom., Dw.
7. Harras, J., Fleischermstr.

№ 13.

— Speicher.

№ 15.

— Speicher.

№ 17.

— Speicher.

№ 19.

B. Heinr. Frobeen, wohnt Bremerstr. 5, W. 6.
— Bloßfeldt, J., Destillateur.
— Stabbing, E., Restauration.
— Ußleber, Emil, Litografie.
1—8 sieh Bremerstr. 5.
9. Schiemann, A., Kfm.
10. Jenich, E. u. F., Bmt.
11. Schmidt, E., Frl.
13. Hafenverwalt., Ambulanz.
14. Reinfeld, Ed., Hg.
16. Jansohn, Kr., Dw.

—

№ 2.

— sieh Schloßstr. 21.

№ 4.

B. R. Ruetz, Domplatz 13.
1. Krupkin, Mendel.
1a. H. Baron Tiesenhausen, Rechtsanwalt.
— Raudith, R., vereid. Rechtsanwalt.
2. Verein zur Förderung d. Volkswohlfahrt.
3. Dedicke, P., Buchhltr.
4. Lietz, J., Dw.

№ 6.

B. R. Ruetz, Domplatz 13.
1—4. Ruetz, R., Kartonnagen- u. Kuvert-Fabrik.
5. Raudies, F., Buchdr.

№ 8.

B. P. G. Sakke, Mönchenstr. 1, W. 1.
— Einwohner sieh Mönchenstr. 1.
— Sakke, P. G., Kol.-Hdl.
— Beelis, Jahn, Schuhm.
— Jannow, Jul., Brothdl.

№ 10.

B. Jak. Kreewing, wohnt Steinstr. 7, W. 5.
1. Kreyenberg, F. A., Farben-Niederlage.
2. Hallmann, Georg, Kontor.
3. Hermes", M., Großberg, Kont.

№ 12.

B. Wilh. Kreyenberg, wohnt Mühlenstr. 135.
V. Arth. Kreyenberg, wohnt Georgenstr 3, W. 7.
1. Kreyenberg, F. A., Tauwerkhdl.
2. Bett & Co., Kontor.
2a. Lassmann, Alex., Diener.
3. Ertin, Ed., Schiffskapt.
4. Schiglewitz, J.
5. Michelsohn, H., Wwe.
6. Danz, Jan, Dw.

№ 14.

B. Hypotheken-Verein.
V. F. Pönigkau.
1. Schoch, Ernst, Kontor.
2. Wittrock & Schleicher, Kontor.
2a. Exe, Hel., Wwe.
3. Rigaer Hypotheken-Verein.
4. Hancke, K. Th., Kassirer.
5. Pönigkau, Ferd., Hausverw.
6. Großmann, Paul, Bmt.
7. v. Raczynski, Alf., Bmt.
8. Frey, Alfr.
— sieh auch Bischofstr. 7.

Küterstr., kl.

№ 1.

B. St. Jakobi-Kirche.
V. Th. Meuschen, kl. Schloßstr. 6.
1. Geist, O., Auktions-Lokal.
1. Wolfram, A., Schuhmacher.
2. Jakobi-Kirchen-Knabenschule.
3. Jakobi-Kirchen-Mädchenschule.

№ 3.

— sieh Schloßstr. 18.

—

№ 2.

B. Der Rig. Bischofstuhl.
— sieh kl. Schloßstr. 13.

№ 4.

— sieh Schloßstr. 16.

Kunststr.

№ 1.

B. Sch. Hirschfeldt.
1. Silbert, Z., Zunahtm.
1. 2. Popow, P. S., Lager.
3. Arolowitz, M., Arzt.
4. Silbert, Z., Kfm.

№ 3.

B. Andrjhewski.
— Hahn, Ed., Frisör.
1. Kagan, M., Lederhdl.
2. Berlin, Hillel, Hsb.
4. Kußner, Jakob, Mützenm.
6. Sundelowitsch, A., Frl.

—

№ 2.

— sieh Sünderstr. 34.

№ 4.

B. Kutajewa.
— Hirschfeld, Sch., Lederw.-Hdl.
9. Ballod, Fritz, Dw.
— sieh auch kl. Schwimmstr. 4.

Lärmstr.

№ 1.

B. H. Lewenowitsch.
3. Chait, J., Zunahtm.
4. Skreja, Ulrich, Dw.

№ 3.

B. Olga Lorenz.
V. Karl Lorenz, wohnt Newastr. 13.
1. Muzeneek, W., Expreß.
2. Lentz, Mart., Kontordiener.
3. Himpel, Karl Friedr., Dreher.
4. Klaips, Ans, Zimmerm.

№ 5.

B. Lange.
— Sirdin, K., Handlung.
— Hoffmann, J., Nachtw.
— Bickmann, H., Schndr.

№ 7.

B. J. F. Borchert's Erben, wohnen Turmstr. 9.
V. K. Borchert, wohnt Turmstr. 9.
1. Laumann, A., Frau.
3. Gedrowitz, Ad.
4. Kaschinsky, E., Wwe.

№ 9.

B. Haacke's Erben.
V. Ida Haacke, wohnt Stegstr. 5.
1. Palmbach, Dav., Hdlr.
2. Mey, Kath., Wwe.

№ 11.

B. Julius Just.
1. Zizer, F., Schndr.
3. Johanson, K., Schlosser.
4. Ore, Mart., Schuhm.
5. Just, K. L. J., Hsb.

№ 13.

B. Karl Lehmann.
1. Maiwald, A., Schreiber.
2. Peterson, Jahn, Maurer.

№ 15.

B. Anton Blau.
1. Hasenfuß, G., Schuhm.
2. Altmann, K., Schuhm.
3. Garschwo, Ignaty.

№ 17.

B. Kreditverein d. Hausbesitzer in Riga.
1. Krastin, M.
2. Erting, L., Wwe.
3. Jasunas, Jurre, Hdlr.
4. Neuschildt, F., Wwe.
5. Diezmann, J., Hdlr.
6. Mann, F., Schuhm.
7. Batzkewitz, J., Portier.

№ 19.

B. Skalsky's Erben.
V. Tatjana Skalsky.
1. Skalski, Karp., Lederhdlr.
1. Wickfeldt, O., Schndr.
2. Popp, E., Schuhm.
3. Klatzo, E., Privatier.
4. Mamuschkin, Fedor, Hdlr.

5. Siwochin, A. D., Kfm.
6. Abraitis, J., Kellner.
7. Sirwit, K., Stadtwächter.

№ 21.

B. Marg. Bausche, geb. Kalning.
1. Bausche, Marg., Hsbn.
2. Kupze, Jan, Hdlr.

№ 23.

B. Geschw. Engelson u. Petersohn
V. Alice Rauthe, wohnt Katholische Str. 1.
1. Ukann, J., Hdlr.
2. Klundt, Joh., Tischlr.
3. Behrsin, P., Maurer.
4. Debberg, Wwe.

№ 25.

B. Else Zorn.
1. Marketant, Fritz, Maler.
2. Berg, Luise, Wwe.

№ 27.

— Speicher.

№ 29.

B. Alide Roßbandt's Erben.
V. Jul. Roßbandt.
1. Schelasko, E., Musiker.
3. Linde, K., Vorarb.
4. Ballod, E., Frl.

№ 31.

— Speicher.

—

№ 2.

— sieh Jakobsstr. 10.

№ 4.

— sieh Brauerstr. 11.

№ 6.

— sieh Brauerstr. 14.

№ 8.

— sieh Brauerstr. 12.

№ 10.

— Speicher.

№ 12.

— Speicher.

№ 14.

№ 16.

— Speicher.

№ 18.

— sieh Sandstr. 32.

№ 20.

— Speicher.

№ 22.

— sieh Sandstr. 36.

Lärmstr., kl.

№ 1.

B. Russ. Bank für auswärt. Handel, Rigaer Filiale.
— sieh auch Jakobsstr. 6 u. 8.

№ 3.

№ 5.

— sieh Brauerstr. 1.

№ 7.

— Speicher.

—

№ 2.

B. Livl. Ritterschaft.
— Ullrich, H., Buchbinder.
— Kurau & Passil, Malerwerkst.
— Katasteramt d. Livl. Landr.-Koll.
1. Kurau, M., Wwe.
2. Eckstein, B., Hg.
3. Lielau, K.
— sieh auch Jakobsstr. 10.

№ 26.

B. Livl. Ritterschaft.
— Kettner, Fr., Schlosserei.

№ 4.

— Speicher.

Malerstr.

№ 1.

— sieh Schmiedestr. 14.

№ 3.

— sieh auch Königsstr. 9.

№ 5.

B. Fr. Kentz.
1. Eliasstamm, S., Möbelhdl.

2. Epstein, Mos., Hdlr.
3. Sepp, O., Hg.
4. Woinowski.
5. Weggis, Kas., Ladendiener.
6. Witt, G., Kfm.
7. Panterwitz, Pet., Expreß.
8. Grundmann, K., Heizer.

№ 7.

B. Jeannot Sack, wohnt Marstallstr. 25.
1—12 sieh Königsstr. 12.
14. Grüntuch, J., Kfm.
15. Krestmein, E., Frau.
16. Rabinowitz, E., Frau.
17. Muschat, M., Hdlr.
18. Lipschütz, E., Hg.
19. Scheer, H., Schndr.
13. Benk, J., Schuhm.

—

№ 2.

B. Hugo Gottlieb, wohnt Kalkstr. 35.
— Albrecht, J., Schreibw.-Hdl.
1. Ver. d. Angest. i. Hdl. u. Ind.
2. „Jagdil-Tora" ebr. Gesellsch.
— „Karmel" ebr. Musikverein.
3. Löwy, H., Hg.
4. Schapiro, S., Mützenm.
— Moseas, D., Huthdl.
— sieh auch Schmiedestr. 12.

№ 4.

B. Amalie Kehse.
— Woitkiewitsch, K., Bierbude.
— Kirstein, O. L., Fruchthdl.
1. Kehse, A., Wwe.
2. Freitag, Oskar, Masseur.
3. Sabel, Olga, Frau.
4. Krüger, O., Hdlr.

№ 6.

B. Heinr. Beyermann, wohnt Alexanderstr. 18.
2. Beyermann, Joh. Heinr., Kunst-Glaserei.
3. Beyermann, A., Wwe.

№ 8.

— sieh Königsstr. 8.

№ 10.

B. Gesellschaft Musse.
— Düsing, A. H., Malermstr.

№ 12.

B. Bakstad's Erben.
— Bakstad, Erik, Silberw.-Fabr. Inh.: H. Bank.
— Fedrowitz, G., Vergolder.
1. Bank, H., Goldschmied.

№ 14.

— sieh Malerstr. 12.

№ 16.

B. Adolf Sellmer.
1. Sprinck, A., Hdlr.
2. Lakstigal, Kath., Wwe., Schndr.-Werkst.
3. Sachs, S., Waschanst.
4. Meilert, A., Tischlr.
— sieh auch Wallstr. 25.

Marienstr.

№ 1.

B. Marie Spliet, geb. Greiner.
V. Dr. Rud. Spliet.
1. Kaplun, M., Kfm.
2. Kriwitzki, A., Schndr.
3. Spliet, Rud., Arzt.
4. Ribowski, Sal. Abr., Kfm.
5. Schloßberg, E., Kfm.
6. Solomonoff, M., Dentist.
7. Freimann, Ludm., Wwe.
8. Lurje, Lasar, Zuschndr.
9. Murews ky, Andr., Bmt.
10. Seemann v. Jesersky, Nik., Bmt.
11. Kuschel, A., Kellner.
12. Zesneek, F. J., Briefstr.
13. Gawarski, B., Hebamme.
14. Kretzer, Johanna.
15. Anikau, E., Hdlr.
16. Golowtschiner, Itzka.
17. Bodnew, E., Hdlr.
18. Lihzkrasting, Peter, Malermstr.
19. Laiwing, Pet., Kellner.
20. Hettelmann, E., Wwe.
21. Liebesmann, Lotte, Wwe.
22. Finck, Karoline, Wwe.
23. Albrecht, L., Kfm.
24. Kirstein, Reinh., Briefstr.
25. Ruben, Peter.
26. Kunzewitsch, J., Dw.
27. Molewski, Josefa,

28. Libzkrasting, Pet., Malerwerkst.
29. Janowitsch, A., Bahnbmt.
30. Holstein, Joh., Schlosser.
31. Ruszeiko, L., Schlosser.
32. Schmidt, K., Schlosser.
33. Selichow, A., Bahnbmt.
34. Klija, Otto, Expreß.
— Kaplan, M., Kleiderhdl.

№ 3.

B. Ing. Felix Godycki-Cwirko, wohnt in Warschau.
V. J. Chmielewski.
— Strauß, O., Schule.
— Itzigsohn, H., Kol.-Hdl.
— Harms, F., Fleischhdl.
— Filiale d. Konstant. Bäckerei.
1. Lavyr, Vincent., Kutscher.
2. Harms, F., Fleischer.
3. Sachs, Hirsch, Hdlr.
4. Mulne, J., Zuschneider.
5. Brenner, Hirsch.
6. Tscheschichin, W. J., Rechtsanw.
7. Chmielewski, Julian, Bmt.
— Chmielewski, Stanisl., Oberkassir.
8. Strauß, Johann,
9. Porogowd, J., Kfm.
10. Michelsohn, L., Schndr.
11. Wenig, S., Wwe.
12. Jörn, Anna, Wwe.
13. Siwitzki, A., Hdlr.
14. Laiweneek, N., Reporter.
15. Brasche, W., Verwalter.

№ 5.

B. Isidor Salomonsohn.
V. Jak. Kuhle, wohnt hiers.
— Katz, J., Kleiderhdl.
2. Linde, E., Traktör.
3. Reusner Georg, Arzt.
4. Minz, Wulf, Agent.
5. Salomonsohn, Isidor, Hsb.
6. Eltan, Benj., Kfm.
7. 8. 13. Beyer, Anna, Pension.
9. Grotenhjelm, Amal., Gen.-Wwe.
10. Scheer, J., Hg.
14. Goldberg, M., Hdlr.
15. Chait, M. J., Hg.
16. Segor, B., Frl.
17. Lotzow, A., Pension.
18. Kron, L., Hutmacher.
19. Kuhle, Jak., Verw.
20. Schweinik, Jos., Hg.
21. Katz, J., Kfm.
22. Jägermann, S., Wwe.
23. Mittelglück, L., Schndrn.
24. Mischtschinsky, S., Hdlr.
25. Saudner, Phil., Zitherlehrer.
26. Scholomowitz, U., Hg.
27. Hindin, B., Reisender.
28. Flinter, Martin, Kellner.
29. Kems, O., Bankbmt.
30. Goldberg, D., Schndr.
32. Elkan B., Kohlensäure-Niederl.
35. Hindin, K., Frl.
37. 39. 41. Mjaschkonis, N., Tschlr.
38. Petrow, J., Bahnbmt.
40. Gudrit, J., Sattler.
42. Bormann, J., Handw.
43. Swigull, Peter, Dw.

№ 7.

B. Ing. Arnold Pabst, wohnt Elisabethstr. 43, W. 4.
— Jakobsohn, J., Kol.-Hdl.
— Lahz, A., Schlosserei.
— Konventsquartier der „Fraternitas Baltica".
2. Medne, M., Wwe.
3. Butkewitsch, Vinc., Diener.
4. Linin, J., Dw.

№ 9.

B. Gebrüder M. A. u. N. Nesterow, wohnen Parkstr. 4.
— Linat, G. u. Ziglewitz, A., Schreibw.-Hdl.
— Cimbura, Jos., Konditorei.
— Kretzer, A., Uhrenhdl.
— Haase, R., Tabakhdl.
— Budo, J., Schuhw.-Hdl.
— Schatz, R., Drogenhdl.
— Rauske, W., Kol.-Hdl.
11. Woloschinsky, Ad., Arzt.
12. Meerkaln, Friedr., Zahnarzt.
13. Skuja, A. P.
14. Rachmilewitsch, L., Holzhdlr.
15. Krämer, Salomon.
16. Schatz, Sch., Drogist.
17. Schigus, Nik., Lieutnant.
18. Ballod, Ch., Buchhltr.
19. Klopenburg, M., Frl.
20. Kornet, J., Hg.

№ 2.

B. F. Gutmann.
— Schukow, Salman, Frisier-Salon.
— Stamm, W., Apotheke.
1. Brandt, P., Provisor.
2. 3. Gutmann, F., Wäschefabrik.
4. Zizin, Nik., Schriftf.
5. Ratum, Gotth., Dw.
6. Bersin, K., Zimmerm.

№ 4.

B. Stefan Schimansky.
— Purring, Ch., Kol.-Hdl.
— Kuntzendorff, Bierbude.
— Baltin, J., Restaur.
— Blieden, Sch., Kleiderhdl.
— Thal, M., Drogenhdl.
— Wihtol, L. P., Buchhdl.
— Chait, Sch., Schuhw.-Hdl.
— Liberis, Nap., Möbelhdl.
— Trius, Lirscha, Frau, Pension.
11. Hirschfeldt, O., Zahnarzt.
12. Saar, Frau, Pension.
13. Teraiewitsch, Cäsar, Bahnbmt.
14. Alexandrow, M. B., Kfm.
15. Burke, Ottilie.
16. Temchen, J. B., Hdlr.
17. Bicknese, Heinr., Musiklehr.
18. Liberis, N., Möbelhdl.
19. Magid, E., Arzt.
20. Graudin, J., Jurist.
21. Schimansky, Stefan, Ing., Hsb.
22. Dawainowsky, D. A., Klavierst.
23. Neuburg, O., Frau.
24. Tjugin, Georg, Kass.
25. Sidorkow, A. G., Geschäftsf.
26. Stagge, Luise, Frau.
27. Mattisohn, N. D., Klempner.
28. Katschmarski, A. J., Frl.
29. Pfleger, J., Töpfermstr.
30. Köhllo, Osip, Dw.

Marstallstr.

№ 1.

B. Alex. Grosset, wohnt Weberstr. 7.
— Deutsch, F., Buchdruckerei.
— Mahlneek, Martin, Dw.
— sieh auch Sünderstr. 2.

№ 3.

B. G. Th. Reiner, wohnt Taubenstr. 41.
1. Vogel & Paulson, Kontor.
2. Andrussow, W., Rechtsanw.
3. Lau, K., Bmt.

№ 5.

B. Alex. Schnakenburg.
V. Ewald Heuser.
— Schnakenburg, A., Druckerei.
— Heuser, Ewald, Prokurant.
— sieh auch Schwimmstr. 6.

№ 7.

B. Busch's Stiftung.
V. Heinr. Kehrhahn.
— Fain, L., Lampenhdl.
— Cahn, J., Manuf.-Hdl.
— Kronberg, Joh., Klempn.-Werkst.
— Kroppmann, Gebr., Zunahtm.
— sieh auch Schwimmstr. 8.

№ 9.

B. Alfr. Hackelberg, wohnt Schwimmstr. 10/12, W. 4.
— Schwarz & Co., Gustav, Eisen- u. Stahlw.-Hdl.
— sieh auch Schwimmstr. 10/12.

№ 11.

B. Alfr. Hackelberg, wohnt Schwimmstr. 10/12, W. 4.
— Schwarz & Co., Gustav, Maschinen.
— sieh auch Schwimmstr. 10/12.

№ 13.

B. Iw. Dmitrijew, wohnt Todlebenboul. 10.
— Braude, J., Uhrm.
— Blum, S., Modew.-Hdl.
— Schwank, Jurre, Milchhdl.

№ 15.

B. Max Simsohn, wohnt Sünderstr. 26.
1. Lerenmann, J. B. & Söhne, Modew.-Hdl.
2. Lerenmann, J. B., Kfm.
3. Stuckmann, M., Maurermstr.
— sieh auch Herrenstr. 23.

№ 17.

B. R. Wulffsohn.
1. Becker, H., Kol.-Hdl.
2. Jochel, David. Kfm.
3. Bobe, R., Kfm.
4. Wulffsohn, R., Wwe.
5. Irbit, Mathilde, Wwe.
6. Lunn, R., Kfm.
7. Eitwin, J., Schndr.
8. Stobbe, E., Kellner.
9. Lableik, Jan, Rest.
10. Irberg, Konr., Buchdr.
11. Esering, P., Töpfer.
12. Boruchowitsch, M., Schndr.
13. Krickmann, J., Hdlr.
14. Schadow, M., Schndr.
15. Berkowitz, M., Schndr.
16. Serebrenik, J., Hdlr.
17. Bitschka, Jahn, Dw.
18. Esering, Th. A., Maurer.
19. Gutmann, J., Hdlr.
20. Koloditzky, Leib, Schlosserei.

№ 19.

B. George u. Edgar Armitstead.
V. A. Nelson, wohnt Pauluccistr. 7.
1. 2. Armitstead, Karol., Wwe.
3. Armitstead, George, Stadthaupt.
— Lahze, Martin, Dw.

№ 21.

B. E. R. Pfab's Erben, wohnen Suworowstr. 12.
V. Ed. Kopp, wohnt kl. Neustr. 6.
— Mühlmann & Söhne, Kol.-Hdl.
2. Germann, Fr., Schule.
3. Blum, Dw.
4. Spundewitsch, M., Kutscher.
5. Lukaschinski, J., Kutscher.

№ 23.

B. Konsul A. Wolffschmidt, wohnt Schwimmstr. 32 u. Frau Amalie v. Stritzky's Erben.
V. Nik. Letz.
4. Letz, Nik., Kfm.
6. Lenaerts, Jos., Belgischer Vizekonsul.

№ 25.

B. Konsul A. Wolffschmidt und die Erben der Frau Amalie von Stritzky.
V. Nik. Letz, wohnt Marstallstr. 23.
1. v. Stritzky, Erich, Ingen.
2. Stahl, Osk., Prokurist.
4. Sack, Jeannot, Kfm.
5 v. Girgensohn, Lilly, Dr.-Wwe.
6. Wülfing, Ernst, Lithogr.-Bes.
8. Leepa, Kath., Frl.
9. 10. Thalberg, J. F., Buchhltr.
11. Bötticher, A., Wwe.
12. Bitzka, H. J., Vorarb.

№ 2/4.

B. Konst. Goerke, wohnt Kalnezeemsche Str. 12.
1. Aronstamm, Fr., Modew.-Hdl.
2—6. Goerke, E., Tapisserie-Hdl.
3. 4. Kaulin, M., Tanzlehrer.
4. Schaefer, Berth., Kontor.
5. Beck, Emil, Frisör.
7. Harffer, H., Kfm.
8. Schmidt, Karl, Kfm.
9. Tschander-Skadatz, J., Nähschule.
10. Freygang, A.
11. Goerke, W. u. P., Kfm.
12. Rudsroog, M., Kfm.
— sieh auch Altstadt 3.

№ 6.

B. Nik. Streiff.
— Streiff, Gebr., Kolonialwaren- u. Farben-Hdl.
1. Streiff, Nik., Kfm.
2. Hever, M., Wwe.
3. Streiff, Louis, Kfm.

№ 8.

B. Woldemar Lange's Erben.
1. Dünges & Co., V., Kontor.
2. Brikschmann, J., Dw.
4. Winter, Karl, Malerwerkst.
5. Machtus, J., Arzt.
6. Lange, Piers, Gesanglehrer.
7. Lühr, P., Kfm.
9. Winter, Karl, Malermstr.

№ 10.

— Reformierte Kirche.

№ 12.

B. Ph. Rosengarten.
— „Kommerz-Verein" Kol.-Hdl.
1. Schilling, K., Schndr.
2. Jewelsohn, S., Synag.-Verw.
3. Rosengarten, Ph., Rechtsanw.
4. Kuhn, Jak., Kfm.
5. Reichel, S., Kfm.
6. Baumgart, Moritz, Kfm.
10. Dshemsohn, M., Agent.
11. Barin, A., Dw.
— sieh auch Peitaustr. 4.

№ 14.

B. Ingenieur Paul Mertens von Pelissier.
1. Zirlinzsprinzsohn, L., Steinh.
2. Meyer, Ludw. F., Kfm.
3. Finkelstein & Friedmann, Kont.
4. Areffew, A., Hdlr.
5. Mertens von Pelissier, Paul, Ing.-Techn.
6. Brandt, H., Hg.
7. Weichert, E., Frl.
8. Schmidt, A., Gewehrhdl.
9. Zeirul, A., Dw.

№ 16.

B. W. Goldstein.
— Goldstein, W., Galant.-Hdl.
1. Goldstein, W., Kfm.
2. Reimann, J., Arzt.
4. Hirschfeldt, Dav., Hdlr.
5. Trubeck, N., Kfm.
6. Maisel, J. Z., Kfm.

№ 18.

B. Fedor M. Krutelew.
— Dreispul, H., Lederhdl.
— Zunabel, G., Brothdl.
— Argal, M., Tschlr.
2. Koscheurow, M. N., Wwe.
4. Magarill, L., Kommiss.

№ 20.

B. Jos. Meyer's Erben.
V. Herm. Korn, wohnt Pauluccistr. 10.
1. Drübin, H., Kontor.
2. Huttner, J. D., Kontor.
3. Edel, Ph., Rechtsanwalt.
4. Behrmann, S.
5. Schilling, Otto, Hg.
6. Michelsohn, M. H., Kfm.
7. Wagner, M., Frl.
— Meyer, J., Kontor.
— sieh auch Herrenstr. 25.

№ 22.

B. Jos. Meyer's Erben.
V. Herm. Korn, wohnt Pauluccistr. 10.
— „Brauerei Ilgezeem," Bierbude.
— Rabinowitsch, J. B., Tabakhdl.
— Latt, G., Fruchthdl.
— sieh auch Herrenstr. 25.

№ 24.

B. Hermann Stieda.
V. Ed. Muschat, wohnt Nikolaistr. 59.
1. Ges. d. Balt. Cellulosefabrik in Schlock bei Riga, Kontor.
— Rig. Knochenmühle George Armitstead jun., Kontor.
2. Rings, Rob., Kontor.
4a. Beckmann, Karl, Agent.
5. Stieda, Hermann, Kontor.
6. Gregorius, Vikt., Wwe.
7. Block, Th., vereid. Bücherrevis.
7a. Boas, G., Gürtler.
8. Heinrichsen, W. F., Kfm.
9. Kreutzberg, A., Frl.
10. Fischer, K. Pension.
11. Wende, T., Wwe.
12. Königsmann, A., Wwe.
13. Buhse, Gust., Kfm.
14. Freudenfeldt, Christ., Dw.

№ 26.

B. Charlotte Argillet, wohnt Nikolaistr. 63, W. 2.
V. Friedr. Drude, wohnt Nikolaistr. 63, W. 2.
— Bramann, J., Handelsverm.
3. Martin, Rud., Instr.-Macher.
5. Muschat, Sch., Kfm.
6. Rasbi, F., Kfm.
7. Jagodkin, Herm., Reisender.
8. Kronberg, J., Klempner.
9. Bersin, M., Schndrn.
10. Rugai, Julie, Wwe.
11. Bramann, J., Kfm.
12. Dukstencek, Marie, Wwe.

№ 28/30.

B. B. M. Lewitas.
1. Lewitas, B. M., Kfm.
2. Berlin & Schalit, Kontor.
3. Lewitas, Jak., Kfm.
4. Lewitas, Jos., Kfm.
5. Berkowitz, Benj., Fabrikant.
6. Kahn, J., Agent.
— Lewitas, B. M., Mehlhdl.

№ 32.

B. Johannes Mitschke's Erben.
V. Edgar Mitschke.
— Pawlow & J. Serensin, Fruchth.
1. Mitschke, Arv., Gutsbes.
1a Jaeger, Joh., Schuhw.-Hdlr.

2. Reinberg, A. Schndr.
3. Lemchen, B. M., Kfm.
4. Mitschke, Edg., Fabrikant.
4a. Silgalw, K., Dw.
5. Osol, M., Wwe.
6. Steinberg, J. H.
7. Tschumenkow, A., Modistin.
8. Hübner, Herm., Kontor.
9. Kalnin, K., Hdlr.

№ 34.

— sieh kl. Münstereistr. 1.

Mönchenstr.

№ 1.

B. P. Sakke.
1. Stoll, F. E., Konservator.
3. Sakke, P., Hsb., Kfm.
4. Nelius, Th., Montör.
5. Ukonis, P. O., Wächter.
6. Tauring, Jndr., Dw.
— sieh auch Küterstr. 8.

№ 3.

— Speicher.

№ 5.

— sieh Domplatz 7.

№ 7.

— Speicher.

№ 2.

— sieh kl. Bischofsstr. 1/3.

№ 4.

— Speicher.

№ 6.

— Scheffers, W., Buchdruckerei.

№ 8.

— Scheffers, W., Buchdruckerei.

Münstereistr.

№ 1.

— sieh Herrenstr. 29.

№ 3.

B. J. D. Huttner.
— Leikin, S., Zwiebelhdl.

№ 5.

B. J. D. Huttner.
1. Pickel, Salm., Klempner.
2. Torba, Slawa, Mod.

№ 7.

B. J. D. Huttner.
— Kleingesind & Chalsin, Zunahtm.
— Lewin, S., Kol.-Hdl.
2. Kleingesind, Hirsch, Zunahtm.
3. Pickel, H., Hebamme.
4. Dischgalwis, P., Zimmerm.
5. Drewinsky, Mich., Dw.

№ 9.

— Speicher.

№ 11.

B. J. H. Blumenthal.
— Kreiner, D. M., Fruchthdl.
1, 2. Blumenthal, J. H., Lederh.
2. „Resina" Gummiw.-Hdl.
3. Krassowski, N. W., Bmt.
4. Meilach, Sch., Kfm.
5. Blumenthal, Jul., Hdlr.
7. Sacks, A., Hebamme.
8. Schimonowitsch, Ch. S., Hdlr.
9. Grünholtz, Berta, Frau.
10. Strunsky, M., Stauer.
11. Leikin, S., Hdlr.
12. Meilach, M. L., Reisender.
13. Jegorow, Anna, Hdlrn.
14. Rudsit, M. P., Hdlr.
15. Reminsky, Karl, Mechaniker.
16a. Schubbe, M., Hdlrn.
16b. Johansohn, Ott., Schndrn.
17. Walaugo, Jg., Dw.
18. Rosick, R., Wwe.

№ 13.

B. Die Stadt Riga.
1. Rentz, J., Amtsb.

№ 2.

B. Marie Freyberg.
— Freyberg, M., Trakteur.
1. Schapiro, H., Schndr.
2. Freyberg, Marie, Hsb.
3. Behrsing, Joh., Tschlr.
4. Kahn, M., Schndr.

№ 4.

B. Tobias Kron.
1. Jossem, J. H., Fruchthdl.
2. 3. 4. 8—10. Kron, T., Wäschefabrik.
5. Kron, L., Kfm.
6. Kron, J., Kfm.
7. Jossem, J. H., Kfm.
11. Lasdin, L., Dw.

№ 6.

B. Spar- u. Vorsch.-K. d. Rig. Handw.
— Glück, M., Klempner.
1. 2. Grenzthal, Ludw., Buchdr.
3. Wülsing, Ernst, Lithographe.
4. Grenzthal, Ludw., Buchdr.-Bes.
5. Löwinsohn, M., Schndr.
6. Salsais, Joh., Dw.

№ 8/10.

B. J. Finkelstein.
1. Finkelstein, J., Kol.-Hdl.
2. Klein, H., Kfm.
3. Finkelstein, J., Kfm.
4. Burzynski, O., Kfm.
7. Spaine, Nik., Dw.

Münstereistr., kl.

№ 1.

B. Nik. v. Röpenack.
— Schwager, J., Mehlhdl.
— Jansohn, L., Restauration.
— Galanomati, Nik., Hdl.
— Grüntuch, J., Geschirrhdl.
— Jakobsohn, Sam., Carder.-Hdl.
— Kanter, Leib, Mehlhdl.
— Kurlandski, Joh., Frisier-Salon.
1. Germann, Fr., Knabenschule.
2. Friedmann, Sch., Fabrikant.
3. Heilanstalt Russ. Aerzte.
4. Wossy, U., Holzhdlr.
5. Seresin, Jsr., Schuhm.
6. Seresin, Chores, Hdlr.
7. Hiller, Marie, Wwe.
8. Kablitz, Ed., Buchdr.
9. Renge, Th., Friseur.
10. Jakobsohn & Fuhrmann, Ankerneeken-Kontor.
11. Lipmanowitsch, Moses, Kfm.
12. Huttner, Sch., Kfm.
13. Sußmann, H., Kfm.
14. Jensen, Geschw., Gutsbes.
15. Worobjew, K., Hdlr.
16. Hanhart, M., Jng.
17. Jansohn, L., Wwe.
18. Tomaszewski, Arthur, Kassir.
19. Lewin, H., Lehrer.
20. Rey, Pet., Dw.
— Glück, Markus, Klempner.

№ 3.

B. Konsul A. Wolffschmidt und die Erben der Frau Amalie von Stritzky.
V. Nik. Letz, wohnt Marstallstr. 23.

№ 5.

B. Konsul A. Wolffschmidt und die Erben der Frau Amalie von Stritzky.
V. Nik. Letz, wohnt Marstallstr. 23
1. Steinberg, Karl, Dir. d. Destil.
2. Siering, James & Co., Kontor.
3. Portig, Gust., Kfm.
4. Ssidorow, A. W., Bmt.
5. Guditzky, Ed., Mech.
6. Petersohn, E., Hg.

№ 7.

— sieh Schwimmstr. 34.

№ 2.

B. Die Stadt Riga.
— Rig. Stadtheb. f. Militärpflicht
— sieh auch Münstereistr. 13.

№ 4.

B. Joh. Mitschke's Erben.
— Monopolbude Nr. 32.
— sieh auch Marstallstr. 32.

№ 6.

B. Konsul A. Wolffschmidt und die Erben der Frau Amalie von Stritzky.
V. Nik. Letz, wohnt Marstallstr. 23.
— Schütz, A., Bierbude.

№ 8.

— Speicher.

Münzstr.

№ 1.

B. Marie Hartwig.
V. Oskar Hartwig, Karolinenstr. 13.
— Hartwig, Aug., Wursthdl.
— Einwohner sieh Scharrenstr. 3.

№ 3.

B. Deubner's Erben.
— Großmann, M., Wäschehdl.
— Moeller-Holst, O. L., Butterhdl.
— Fritzsohn, K., Restaur.
1. Tone, Olga, Wwe.
2. Hammerbeck, A., Jng.-Techn.
1a. Kunstein, J., Bankbmt.
3. Behrsin, Molli, Frau.
4. Karnath, B., Frisöse.
3a. Jürgensohn, L., Schndrn.
7. Nohring, W., Hg.
8. Krause, E., Steindrucker.
9. Behrsing, J., Dw.
10. Habicht, Th., Buffet.

№ 5.

B. S. Reichel.
— Ruthenberg, E., Delikat.-Hdl.
— Wendt, Heinr., Brodhdl.
2. Rothmann, E.
6. Magdeburger, M., Damenschndr.
7. Heymann, Elias, Schndr.

№ 7.

B. Anna Strauchmann, wohnt Windauer Str. 7.
— Ausa, Emma, Delikateßhdl.
1. Trubeck, N., Kontor u. Lager.
2. Mulner, J., Hdlr.
2. Zinnemann, L., Kfm.
3. Grünhof, J., Bankbmt.
5. Jawoisch, M., Fruchthdlr.
6. Ausin, Fr. Ch., Hg.
8. Ausa, E., Hdlrn.
— sieh auch kl. Münzstr. 14.

№ 9.

B. R. Borchert, wohnt Nikolaistr. 15.
— Portugiesisches Konsulat.
— Borchert, R. H., Mehlhdl.
1. Stolberg & Burchard, Weinhdl. u. Kontor.
1. Kalning, M., Stellenverm.
2. v. Roemeling, Marie, Wwe.
3. Mühring, Julie, Frau.
4. Binding, August, Hg.
5. Jahnekaln, Peter, Masseur.
6. Meyer, H., Putzmacherin.

№ 11.

B. Olga Bakaldin.
1. Achilles, F., Kfm.
2. Bakaldin, Olga, Frl.
3. Twerítinow, E., Frau.
4. Klein, Rud., Hg.
5. Albrecht, Adolf, Holzwr.
6. Ogrin, Jul., Dw.

№ 13.

— sieh Herrenstr. 3.

№ 2.

B. J. Rings, wohnt Mosk. Str. 76.
— Bergmann, Marie, Delikat.-Hdl.
— Jawoisch, M., Fruchthdl.
— Zinnemann, L., Schndr.-Zutaten
1. Feiß, J., Hdlr.
2. Lazer, L., Tapezierer.
3. Dserwit, A., Hebamme.
— Zelau, E., Dw.

№ 4.

B. Ed. Streng u. A. Winkhardt.
1. Petersohn, W. F., Kupferschm.
3. Lemberg, Hirsch, Hg.
4. Laß, J.

№ 6.

B. Herm. Rukeyser.
1, 2. Rukeyser, J. & H., Kontor u. Lager.
— Petersohn, W. F., Kupferw.-H.
3. Reinwaldt, Marie, Wwe.
4. Kastner, Kath., Wwe.
5. Gerber, Golde, Schndrn.

№ 8.

B. Firma Alf. Th. Busch.
— Kalnin, E., Delikateßhdl.

№ 10.

B. 3. Ges. gegens. Kredits.

№ 12.

B. Iwan Trofimow, wohnt kl. Petrikirchenstr. 2.
— Laufedrey, E., Kurzw.-Hdl.

№ 14.

B. A. H. Kahn.
— Kahn, B., Tuchw.-Hdl.

№ 16.

B. J. M. Kamkin
— Kamkin, J. M., Frucht- und Delikatessen-Hdl.
— Jansohn, E., Uhrenhdl.
— Heß, Erich, Hg.

Münzstr., kl.

№ 1.

— Sieh Scheunenstr. 10.

№ 3.

B. Rich. Chomse, wohnt Kirchenstr. 25.
1. Meesenberg, Lorenz M., Kontor.
2. Mertens, Arved, Agent.
3. Rutzen, Adalb. Baron.
4. Holtzmeyer, O., Prokurant.
5. Fröberger, Arel, Prokurist.
6. Apsit, Karl, Dw.
— sieh auch Kaufstr. 6.

№ 5.

B. Karol. Andreas, Kaufstr. 8.
1. v. Tomkewitsch, P.
2. Dragheim, M., Wwe.

№ 7.

B. Geschwister Chertek.
V. Karl Spunde.
1. Dagowitsch, Boris, Buchhdl.
2. Bloch, D. L., Mützenmacher.
— sieh auch Kaufstr. 10.

№ 9.

B. Berta Joh. Landgraf.
— sieh Kaufstr. 14.

№ 11.

B. Fortuna Groß.
— Rohrstock, K. A., Bierbude.
1. Burstein, B., Schndr.
2. Gerst, M.
3. Hamster, Margarete, Frau.
4. Ronis, Ans, Dw.

№ 13.

B. Ertack's Minnastift.
V. Leonhard Grunau, wohnt Schloßstr. 13/15.
— Kurtzing, Otto, Mechan. Werkst.

№ 15.

— sieh Kalkstr. 31.

№ 17.

— sieh Herrenstr. 2.

№ 19.

B. Aug. Chomse, geb. Hannemann,
V. Rich. Chomse, Kirchenstr. 25.
— Meesis, K., Kol.-Hdl.
1—2 sieh Herrenstr. 4.
3. Müller, Friedr., Graveur.
5. Schwartz, Arv., Hg.
7. Meesis, K., Hdlr.
8. Kell, B., Wwe.
9. Monkewitz P., Hdlr.
11. Rings, Reinh., Büffetier.

№ 21.

B. Olga Bakaldin, wohnt Münzstr. 11, W. 2.
— sieh auch Münzstr. 11.
6. Singel, J., Schuhmacher.
7. Benediktow, Matheas, Bahnbmt.

№ 23.

— sieh Münzstr. 8.

№ 25.

B. Aug. Caspary, wohnt kl. Petrikirchenstr. 3.
— Morr, Seuberlich & Co.
— Rig. Neueste aNchrichten.
— Einwohner sieh kl. Petrikirchenstr. 3

№ 2.

B. Pauline Herrmann.
1. Oestberg, Joh., Kfm.
2. Herrmann, Paul., Wwe., Hsb.

№ 4.

— sieh Scheunenstr. 6.

№ 6.

— sieh kl. Jungfernstr. 8.

№ 8.

B. Jul. Singer's Erben.
— Kablitz, Wilh., Frisier-Salon.

№ 10.

— sieh Kalkstr. 29.

№ 12.

B. S. N. Mitusow, wohnt in St. Petersburg.
V. C. Krassikow.
— Angelbeck & Co., W., Kontor.
— Waldschößchen, Bierbude Nr. 38
— Sogojanz S. A., Weinkeller.
— Beck, Emil, Frisirsalon.
2. Baum, R., Rechtsanw.-Büro.
— Pabst, E., Rechtsanw.-Büro.
3. Antipow, J. J., Kfm.
4. Bröse, Hedwig, Wirtin.
5. Teitelbaum, M., Kfm.
6. Grunde, Kristine, Frl.
7. Leibowitsch, M., Hdlr.
8. Wezmann, Chr., Dw.

№ 14.

B. Anna Strauchmann, wohnt Windauer Str. 7.
— Trubek, R., Manuf.-Hdl.
— sieh auch Münzstr. 7.

№ 16.

B. Herm. Rukenser, wohnt Albertstr. 9, W. 3.
1. Kalnin, Gust., Dw.
2. Kaplan, Jose', Zunahtm.
4. Charkewitsch, Aug., Kfm.
5. Bergmann, Fr., Ing.
6. Sastarsky, J. Schuhm.
8. Blekte, Jak., Maler.
— Blekte, E., Nähterin.
9. Winkhardt, Alex., Kupferschm.

№ 18.

B. Dr. phil. Arnold Plates, wohnt Todlebenboul. 3.
— Plates, Ernst, Buchdruckerei.
1. Pussel, Ferd., Geschäftsführer.
3. Kalei, Jak., Dw.

Neustr.

№ 1.

— sieh Schloßstr. 25.

№ 3.

— sieh Scheunenstr. 28.

№ 5.

B. Joh. Karl Donner.
3. Heldt, Th., Massör.
4. Kreewing, A., Zuschndr.

№ 7.

B. A. R. Kause, Scheunenstr. 26a.
— Imbowitz, H., Schndr.-Werkst.
1. Frisk, A., Kontor.
2. Schultz, H., Geschäftsf.
3. Grube, K., Wwe.
4. Grube, Alex.
5. Mosson, F. J., Lehrer.
6. Grube, M., Frl.
7. Lietz, M., Frl.
8. Sprink, Th., Privatier.

№ 9.

B. L. C. Winter.
— Winter, L. C., Restaur.
1. Breede, Jakob, Hg.

№ 9a.

B. Gust. Landenberg.
— Jegorow, F., Gold- u. Silberwaaren-Hdl.
— Köhler, A., Delikat.-Hdl.
1. Kopfstahl, W., Kontor.
2. Anglo-Russian-Agenci.
3. Köster, Hugo, Kontor.
4. Landenberg, Gust., Kfm., Hsb.
5. Michalowski, L., Kfm.
6. Godlewski, Ossip, Dw.

№ 11.

B. G. H. Schmidts Erben.
— Schmidt, G. H., Gold- u. Silberwaren-Hdl.
2. Stubendorff, L., Werkstatt für Juwelen und Goldwaren.

№ 13.

B. Chr. Haffelberg's Erben.
— Haffelberg, Chr., Buchbinderei.
— Lipp, E., Uhrenhdl.
— Korrowitz, E., Antiquit.-Hdl.
1. Haffelberg, Chr., Werkst.
2. Jörgensen & Treyden, Kontor.
3. Haffelberg, H., Buchb.-Mstr.

№ 15.

B. B. Jansohn's Erben.
— Jansohn, Bernh., Gold- u. Silberwaaren-Hdl.
— Rohloff, A., Färb.-Annahme.
1, 2. Jansohn, Amalie, Wwe.

3. Kalning, J., Oekonom.
4. Hurwitz, Sch. J., Rechtsanw.
5. Goba, K., Dw.
— Swargul, Jan, Maler.

№ 17.

B. Eleonore Ennöhr.
1. Sarin, B., Gravör.
3. Wlassow, Alex., Reichsb.-Bmt.
4. Amtmann, Mart., Dw.

№ 19.

B. J. u. M. Kerkovius.
1. Schipalowski, Ch., Modew.-Hdl.
2. Sankewitsch, J., Kontor.
— „Austra" Kontor.
3. Ginsburg & Teitelbaum, Kont.
4. Laumann, A., Dw.
5. Deubner, Rich., Kfm.

№ 21.

B. Mathias Riemer.
1, 2. Riemer, M., Schndrmstr., Hsb.
3. Diamant, M., Wwe.
4. Riemer, J., Techn.
6. Riemer, Hugo.

№ 23.

B. Gottlieb Siegfried.
— sieh auch Kramerstr. 3.
— Both, Percy Max, Modew.-Hdl.
— Sadde & Ko., M., Masch.-Hdl.

№ 25, 27, 29.

B. L. Neuburg, wohnt Pernauer Str. 27.
— Schablowsky, J., Buchhdl.
— „Astra", Buchdruckerei, Inh.: W. Baltabol.
— Rosenstein, J., Frisirsalon.
— Rig. Aquarieninstitut.
— Sievert, O., Bäcker u. Kondit.
— Uppeneek, A. J., Agenturgesch. von G. Bormann.
— Erikson & Block, Kontor.
— Sauerberg, A., Putz- u. Modemagazin.
— Beikmann, J., Schndr.
— Hartmann, E., Uhrm.
— Will, G., Gravör.
1. Goerber, B., Kfm.
2. van Beuningen, A., Arzt.
4. Klingenberg, Joh., Wwe.
4a. Leitan, Ed., Hg.
5. Bressem, A., Kontor.
6. Lieven, Heinr., Arzt.
7. Thron, Joh., Rechtsanw.-Geh.
8. Zinnemann, J., Kfm.
9. Blumberg, Nik., Kfm.
10. Petersohn, B., Kfm.
11. Winter, L., Kfm.
12. Reitbrat, J., Hdlr.
13. Sandersohn, E., Dw.
14. Haus-Büro.
15. Paul, J., Hg.
16. Schnee, Ludw., Friseur.

№ 29a.

B. Die Stadt Riga.
— Müller, E., Putzhdl.
— Osol, M., Schlosser.

№ 31.

— sieh kl. Neustr. 5.

№ 33.

B. Geschwister Kerkovius, wohnen kl. Neustr. 4.
V. Georg Kerkovius, wohnt kl. Neustr. 4.
— Hübner, Jul., Getränkehdl.
— Lewin, L., Hering- u. Salz-Nied.
— Reinhold & Petersohn, Restaur.

№ 35.

B. Hirschberg.
2. Flatt, A., Kfm.

№ 37.

B. Pelagea M. Laschkow, wohnt Alexanderstr. 74.
1. A.-G. „Textil", Kontor.
— Laschkow, G. G., Kol.-Hdl.
3. Laschkow, J. G., Kfm.
4. Fritzsche, Sophie, Wwe.
5. Lütkens, Math., Oberpast.-Wwe.
6. Plattenberg, Herm., Wwe.

— —

№ 2.

B. Die Stadt Riga.
— Konsum-Verein d. Landwirte in Libau, Rigaer Filiale.
— Schaeffer, Ullrich, Kontor.

№ 4.

B. Die Dom-Kirche.

№ 6.

— Speicher.

№ 8.

№ 10.

B. Otto Schefiler, wohnt Palissadenstr. 21.
— Schefiler, Otto, Fleischhdl.

№ 12.

B. Die Dom-Kirche.
— Höilinger, P., Lampen-Hdl.

№ 14.

B. Fr. Brunstermann, wohnt Elisabethstr. 75.
1. Sebening, Bernh., Posament.-Geschäft.
2. Tojarew, N., Frisier-Salon.
3. Sebening, Bernh., Posamentier.
4. Luberg, A. M., Hebamme.
5. Edsberg, A. S., Kfm.
6. Tojarew, N., Friseur, Amtsmstr.
7. Rig. gegens. Unfallvers.-Ges.
8. Knoble, R., Bmt.
9. Sebening, E., Posamentier.
10. Lickmann, M.
— Jomit, S., Klempner.

№ 16.

B. Fr. Reppun.
V. A. Grünwaldt, wohnt Wagestr. 1.
1. Schidelow, W. W., Kol.-Hdl.
2. Reppun, F., Hsbn.
— Lettisch. Hsb.- u. Ind.-Ver.
3. Maximow, M., Frl.
4. Stobbe, E., Hdlr.

№ 18.

B. A. Chantoff.
— Chantoff, A., Papier-Niederlage.

№ 20.

B. Straußmann.
— Heede, Hugo, Uhrenhdl.
— Bunsch, J., Schuhm.
1. Blauberg, A., Vers.-Agent.
2. Ballod, Otto, Schndrmstr.
5. Richter, Jul., Schndrn.
6. Treymann, E., Untern.

№ 22.

B. Die Dom-Kirche.
— Dombaubureau.
— Conrad, Joh., Portier.

№ 24.

B. C. F. Keuerleber's Erben, wohnen Neustr. 24.
V. M. Matzkait, geb. Keuerleber.
— Robinson & Ko., H. L., Kont.
— Tankel, S., Uhrenhdl.
— Katz, Ch., Klempnerei.
1. Nathan, M., Kfm.
2. Lossos, Herm., Kfm.
3. Seeberg, J., Expeditor.
4. Loewenberg, Wilh., Arzt.
5. Magarill, J., Kfm.
6. Zippert, Ed., Kfm.
7. Blinder, D.
8. Korth, H., Cand. jur., Redakt.
— Korth, Marra, Kochschule.
9. Matzkait, Marie, Kapt.-Wwe.
10. Martinell, R., Messerschm.-Mstr.
11. Amann, H., Putzw.-Hdl.
16. Gaike, Kr., Dw.

№ 26.

B. Die Krone.
— Kelepowski, Ark. Hippolyt', Kammerjunker Vizegouverneur.

№ 28.

B. Needra.
— Neubau.

№ 30.

B. H. Schwartz, wohnt Palaisstr. 9.
V. H. Brockert, wohnt Palaisstr. 9.
— Nevermann & Co., Carl, Dachpappen-Niederlage.
— Lablaik, J., Restaurat.
— sieh auch Palaisstr. 9.

№ 32.

B. Die Stadt Riga.
— Walleika, Joh., Restauration.
— Forand, Krist Jak.'
— Karklin, A. Oekonom.
— Rewel, W., Dw.

Neustr., kl.

№ 1.

B. Die Stadt Riga.
— Neumann, A., Trakteur.
1. Krause, L., Maler.

№ 3.

B. Die Stadt Riga.
1. 2. sieh kl. Neustr. 1.
3. Libbert, D., Stadtbmt.
4. Schilosko, F., Frisör.
5. Schönberg, K., Bmt.
6. Rumneek, A. J., Diener.
7. Roga, Jahn, Dw.

№ 5.

B. Die Stadt Riga.
1. Schalit, E., ebr. Speisehaus.
2. „Tannhäuser", Niederlage.
3. Gussew, J. W., Kol.-Hdl. en gros.

——

№ 2.

B. E. H. Wilcken u. K. Löfevitz.
V. G. Dalitz.
1. 2. Akt.-Ges. d. Rig. Wollw.-Fabrik vorm. Holm & Co.
— Brasch, Frdr., Hg.
— Steprin, Arth., Hg.
— Rosenthal, Kr., Diener.
— sieh auch Schaalstr. 13.

№ 4.

B. Geschwister Kerkovius.
V. Georg Kerkovius.
— Misson, G., Milchhdl.
1a. Spinde, K., Kol.-Hdl.
2. Faustein, A., Frisier-Salon.
3. Böckte, E., Dw.
4. Dickmann, S. A., Kfm.
5. Berkowitz, Herm., Kfm.
6. Kerkovius, Georg, Ing.
7. Cassel, A., Reisender.
8. Stepath, Ed., Damenschndr.
9. Kalnin, K., Holzwr.
10. Stepath, Ed., Damenschndr.

Hof.

1. Neujahr, J. Hsb., Amtsmalerm.
2. Woinowsky, G., Ministerial.
— Aponow, M. M., Unternehmer.

Hinterhaus.

1. Lewin, Leiser.
2. Segal, C.
— Schereschewsky, S.
3. Pinzow, Leib.

№ 6.

B. Geschwister Kerkovius.
— Keck, A., Brotniederl.
— Kopp, Ed., Kontor.
— Irschick, Eug., Pappen-Niederl.
1. Ulpe, Jakob.
1. Werth, J., Kfm.
2. Werth, J., Kfm.
3. Hollander, Aug., Frl.
4. Michelsohn, A. H., Kfm.
4a. Michelsohn, A, Kontor.
6. Cranel, A., Schriftsetzer.
7. v. Kobylinski, B., Korresp.
— Kuntze, Mikkel, Telegr.-Bote.

Nikolaistr.

№ —.

B. Kronsgebäude (Zollamt).
1. Janow, Wl. Jak.', Geh. des Packhaus-Auff.
2. v. Swechowsky, W. J., Buchhltr.
3. Kosminski, Karp, Rentmstr.
4. Gembarschewsky, W. F., Hafenmstr.
5. Tatur, Sigism. Jl.', Packhausaufseher.
6. Kusmanow, Konst. Feod.' KR, Dirig. des Zollamts.
7. Suchomlin, Step. Dorimed.' TR, Packhaus-Inspektor.
8. Bruttan, Georg Andr.', Zoll-Aufseher.
9. Meyer, Karl Feod.', Buchhltr.
10. Morgajewski, Konst. Feod.', Zollbmt.
11. Kutitonsky, Alex. Nik.', Zollbmt.
12. Radsijewsky, Wlad. Iw.' KS, Sekretär des Zollamts.
13. Tumakow, Jew. Feod.', Buchhalter.

№ —.

B. Livl. adlige Güter-Credit-Societ.
— v. Strandmann, Arnid, Landrat, Oberdirektor.
— v. Schroeders, Georg, Oberbuchhltr.
— v. Schroeders, Jul., Wwe.
— Putnin, Joh., Ministerial.
— Uchke, Ed., Kassenbote.
— Sarring, Bert., Portier.
— Knaut, Joh., Hauswächter.

— Baur, Karl, Hausaufseher.
— Korn, Bernhard, Heizer.
— Uchke, Karl, Kassenbote.

№ —.

B. Die Krone.
— Gymnasium Nikolai I.
— Polsinski, Pet. Step.', SR, Dir.
— Pawlow, Joach. Wass.' Schulinsp.
— Bistrow, Iw. Karl.', Lehrer.
— Sobolew, M. M., Lehrer.
— Sawalny, Mich. Iw., Schriftf.
— Rubin, Andr. M., Schweizer.

№ 1.

B. Die Stadt Riga.
— Stadt-Realschule.
2. Dadse, Jak., Schuldiener.
3. Pampe, Kr., Dw.
4. Sokolow, N., Portier.

№ 3.

B. Hans Fraenkel.
— Schulz, C., Fotograf. Atelier.
— Herstein, M., Holzhdl.

№ 5.

B. Rigaer Schützenverein.
— Rigaer Schützenverein.
— Gadilhe, K., Intendant.
3. Ziemer-Dukowsky Heinr., Oberkellner.
4. Birowski, K., Dw.
5. Leeping, Chr., Tischler.
6. Skalbe, Grete, Wwe.
8. Kreitzberg, Ed., Kellner.
9. Meisner, Karl, Oekonom.
10. Eckis, J., Gärtner.

№ 7.

B. Kath. Fahrbach.
1. Fahrbach, Kath., geb. Pickardt, Aeltest.-Wwe.
— Dünges, Kath., geb. Fahrbach.
2. Hartmann, Joh., Wwe.
3. Hillert, Oskar, Kfm.
4. Erst, J., Dw.
5. Strads, Friedr., Kutscher.

№ 9.

B. Joseph v. Transehe, wohnt Alexanderboul. 6.
V. E. Baltzer, wohnt Pauluccistr. 8.
1. Brüggemann, Heinr., Kfm.
2. v. Haken, J., Ing.
3. Schultz, Olga, Wwe.
5. Sellmer. A., Kfm.
6. Schneider, J., Wwe.
7. Irschick, Eug., Kfm.
8. Stender, Heinr., Kfm.
9. Gailis, Ed., Techniker.
10. Rother, R., Gärtner.
11. Steingötter, A., Krankenpfl.
12. Thiel, F., Schlosser.
13. Johannson, Luise, Schndrn.
14. Plawing, Jakob, Dw.
15. Lahz, G., Hdlr.
16. Preiß, Pet., Kutscher.
17. Krebs, A., Wwe.
— Lahz, G., Kol.-Hdl.

№ 11.

B. Frau Aug. Roessler.
V. Wilh. Roessler.
1. Peterson, K., Ing.
2. v. Frey, W., Frl.
3. Zehder, Ed., Kfm.
4. v. Klot, Wilhelm., Frau.
5. Vietinghoff-Scheel, C. Baronin.
6. Roessler, Wilh., Architekt.
7. v. Wiecken, Reinh., Kfm.
8. v. Rautenfeld, Karl, Gutsbes.
9. Karja, Karl.
11. Berndt, A., Organist.
12. Roeßler, W., Kontor.
13. Stoffelberg, L., Frl.
14. Bruhnseraede, Maggie, Wwe.
15. Tiesenhausen, F., Baron.
16. Nothan, C., Buchhltr.
17. Fedossow, Paul, Dw.

№ 13.

B. W. Posselt.
— Posselt, Wilh., Fabrikant.
— Ratieb, Georg, Hausaufseher.

№ 15.

B. Frau Aug. Bartsch, wohnt Andreasstr. 2.
1. Braun, J. M., Kfm.
2. v. Büngner, Rob., Dr. jur.
3. Borchert. Reinh., Kfm.
— sieh auch Andreasstr. 2.

№ 17.

B. Amelie Germann.
— Grunwald, Heinr., Konditorei.
— Supan, K., Blumenhdl.
— Freymann, L., Kurzw.-Hdl.
— Steinert, L., Delikat.-Hdl.
— Tachau, Ed., Friseur.
— Popp, Karl, Schndr.
— Danziger, A., Färberei-Annahme.
3. Kyber, Arth., Chemiker.
4. Gerich, Ottokar, Arzt.
5. v. Grewingk, Konst., Rechtsanw.
6. v. Kuhlberg, Arth., Konsul.
7. Grahe, A., Gutsbes.
8. Kehrhahn, H., Kfm.
9. Poedder, Paul, Buchhltr.
10. Slink, A., Wwe.
11. Kroenberg, P., Architekt.
12. Voegli, Paul, Kfm.
13. v. d. Brüggen, Baronesse.
14. v. Hanenfeldt, E., Gutsbes.
15. Germann, A., Hsbn.
16. v. Grewingk, Emmy, Frl.
17. Bankwitz, Cuno, Konzertmstr.
18. v. Benislawski, Sophie, Wwe.
19. Kotscherowski, Iw., Dw.

№ 19.

B. Baronin Emilie von Maydell,
V. Friedr. Holtzmeyer, wohnt Kaisergartenstr. 4, W. 1.
1. Gussew, A. J., Kfm.
— v. Maydell, Emilie, Baronin, Gutsbesn.
3. v. Lövis of Menar, Frl.
— Porzycki, B., Equipagen-Verm. „Noblesse".
— Kanep, Georg, Dw.

№ —

B. Die Reichsbank.
V. A. F. Skrotzky.
— Die Reichsbank.
1. Maschewski, M. M., SR, Dirig.
2. Lipsky, J. S., KR, Bankdirektor.
3. Albow, Alex., Buchhltr.
4. Strotzki, A. F., HR, Exekutor.
5. Seliwanow, J. G., Kassir.
6. Ovander, A. E., Kassir.
7. Nadratowski, J. M., Buchhltr.-Geh.
8. Bersin, M., Wächter.
9. Petschura, M., Kurier.
11. Trofimetz, K., Bankdiener.
13. Markun, D., Portier.
28. Wengrzyn, W., Maschinist.
29. Klepikow, Joh., Dw.
— Iwanow, G., Portier.

———

№ 2.

B. Die Stadt Riga.
— Stadt-Töchterschule.
1. Anders, Th., Inspektor.
2. Richter, Karl, Oberlehrer.
3. Grave, M., Lehrerin.
4. Tantzscher, A., Lehrerin.
5. Wilden, J., Lehrerin.
6. Brückmann, A., Schuldiener.
7. Behkin, Fr., Schuldiener.
8. Wehlau, G., Portier.
9. Melder, Mar., Aufwärterin.

№ 4.

B. R. Pflug's Erben.
1. v. Hanenfeldt, P., Gutsbes.
2. Bierich, R., Dr. med.
3. Helmsing, C. A., Kfm.
4. Bierich, W., Rechtsanw.
5. Armitstead, Henry, Direktor.
6. Hill, Laurance, Gutsbes.
7. v. Hanenfeldt, Paul, Gutsbes.
8. Tatarin, Edg., Rechtsanw.
9. Kottkowitz. M., Wwe.
10. Beck, Alide, Frl.

№ 6.

B. Paul Mintz.
2. Panin, K. A., Veterinär.
3. Kirstein, Ernst, Privatier.
4. Schulgin, W., General-Leutnant.
5. Otto, Konst., Kfm.
6. v. Hehn, Mart., Arzt.
7. Eisenstein, Mich., Ing.
8. v. Baumgarten, Sophie, Frau.
9. Schache, Emilie, Wwe.
10. Schneider, H., Augenarzt.
11. Vorbeck, A., Bankbmt.
12. Leos, Karol., Wwe.
13. Panzer, St., Dw.
14. Waldorf, E., Tschlr.
15. Kruhse, Rob., Tapez.
16. Enggieser, K., Modistin.
17. Waldorf, E., Tschlr.
18. Liek, Heinr., Schornsteinf.-Mstr.
19. Ulmann, J., Privatier.
20. Sokolow, Feod., Geistlicher.
21. v. Radecki, Alw., Masseuse.
23. Rickmann, Alex., Fabr.-Bmt.
24. Treumann, Ed., Schlosser.
25. Dostalick, E., Schlosser.
26. Clemens. Christ., Maschinist.
30. Jetzkewitz, Pet., Schmied.
31. Zaune, Andr., Schuhm.
32. Waldorf, Tischler.

№ 8.

B. Pawel Semenow.
— Flöhrmann, Wilh., Tapezierer.
— Salpeter, Peter, Kol.-Hdl.
— Spradse, Joh., Getränkehdl.
1. Lemcke, Amalie, Frl.
2. Ewerts, Auguste, Frl.
3. Gerike, H., Wwe.
4. Semenow, Paul, Hsb.
5. Orel, A. A., General.
6. v. Brümmer, Wikt. Rud.' Priv.
7. Boldyrew, Nik. D., ält. Fabrikinspektor.
8. Löffler, Leont., Wwe.
9. Gutmann, A., Hg.
10. Vogel, Viktor, HR, Sekretär.
12. Semenow, Euphros., Kfm.-Wwe.
13. Popow, S., Sekretär.
14. Kirstein, Gust., Prof.
15. v. Kori, Gust., Gutsbes.
16. Rosenbach, Ant., Wwe.
17. v. d. Osten-Sacken, E. Baron.
18. Wittkowski, K., Agent.
19. Million, J., Tapezierer.
20. Rubbert, P., Frau.
21. Kalnin, J., Kol.-Hdl.
22. Purmal, A., Getr.-Hdl.
23. Floehrmann, W., Tapez.-Werkst.
— Ausin, Ans, Dw.

№ —

B. Börsen-Verein (Schule).
V. Fr. Demme.
— Einwohner sieh Todlebenboul.

№ —

B. Die Stadt Riga.
— Städtisches Kunstmuseum.
— Städtische Gemäldegallerie.
— Rig. Kunstverein.
— Gulbe, Arnold, Museumbmt.
— Volkmann, Mart., Museumbmt
— Hartmann, Bruno, Museumbmt.
— Abolting, Karl, Museumbmt.
— Tirsit, Alfr., Museumbmt.
— Zilinski, H., Kustodin.

Packhausstr.

№ 1.

B. Livl. adlige Güter-Kredit-Societ.
1. Klemm, Paul, Dr. med.
2. Rabinowitsch, Ch., Kfm.
3. Schwarz, Ed., Arzt.
4. 6. Klemm, Paul, Dr., Klinik.
5. Lasch, Herm., Gutsbes.
7. v. Engelhardt, Mar., Frl.
8. 11. Städtische Kunstschule.
12. Engelhardt, Charl. Baronin.
13. Knaut, Jan, Vorarb.
14. Dumin, Karl, Schweizer.
15. Lizzenberg, Fritz, Ministerial.
16. Baumann, Otto Jak.
17. Duppur, Joh., Dw.
18. Kahrkling, Martin, Wächter.
20. Paipal, D., Maler.

№ 3.

B. Frau Scheine Schalit.
— Orientgesellschaft, Kontor.
1. Schalit, S., Kontor.
2. Schalit, Scheine, Frau.
3. Seelig, Heinr., Kfm.
4. Schalit, E., Kfm.
5. Berlin, Meier, Kfm.
6. Pines, M., Kfm.
7. Müller, Charl., Pastoren-Wwe.
8. Müller, Charl., Pension.
9. Chwalenski, W. J., Lehrer.
10. Sokolow, Wl., SR Bmt.
11. Wulf, J., Klarirer.
12. Borkum, Sch. L., Buchhltr.
13. Chalfin, Jak. Kfm.
15. Chochlow, P., Holzhdlr.
16. Spaginsky, J., Dw.
17. Lapsche, B., Kol.-Hdl.

№ 5.

B. Gebr. Sipjagin in St. Petersb.
1. Glaserow, N. J., Kfm.
2. „Kompagnie Singer", Kontor.
3. Raskin, H., Kfm.
4. Maisel. A. C., Kfm.
5. Joelson, M., Kfm.
6. Moreland & Sons, L. J., Kont.
7. Zoepffel, Rud. Rich., Redakt.
8. Busch. Theod., Kfm.
9. v. Detenhoff, Mimi, Frau.
10. Gudakowski, Anna, Frl., Pens.
— Rudsit, P., Kol.-Hdl.

Palaisstr.

№ 1.

— sieh Herderplatz 1.

№ 3.

B. W. Häcker
1. Häcker, W. F., Buchdr. u. Buchhdl.
2. Schmidt, C. Ch., Chem.-technisch. Laboratorium.
3. Zeitanowitsch, Gebr., Kontor.
4. Rasewski, A., Arzt.
5. v. Fischer'sches Institut, Schule.
6. v. Schoepff, G., Kfm., WSR.
7. Häcker, Wilh., Buchdruckereibes.
8. v. Grimm, O., SR, Dir. der Reichsbank.
9. Ronit, H., Wächter.
10. Herskind, J. A., Kontor.
11. Reekstin, K., Dw.
12. Häcker, Wilh., Druckerei.
16. Dobrowolski, Julie, Frau.
23a. Reinwald, E., Kfm.
23b. Peterson, C., Kfm.

№ 5.

B. N. Blankenstein.
— Lotto, Fromh., Wichsehdl.
1. „Select" Kartonnagenfabrik.
2. Kolossow, Iw., Hdlr.
3. Awerbuch, Abr., Holzhdlr.
4. Borowski, M., Hsbn.
5. Legler, K., Schuhm.
6. Pilup, W., Wwe.
7. Lotto, F., Kfm.

№ 7.

B. Frau Pelagea Laschkow, wohnt Alexanderstr. 74.
1. Kolbutow, S. A., Hg.
— Kutscher. Karl, Heizer.

№ 9.

B. Henr. Schwartz.
V. H. Brockert, wohnt hiers.
— Bornholdt & Co., Kontor.
— Reimann, E., Kontor.
— Nevermann & Co., Kontor.
— Thiel, P., Schiffsprov.-Hdl.
3. Grünhof, Fr., Kontordiener.
4. Schwartz. Henr., Hsb.
5. Wanagas, F., Ing.
6. Schultz, Aug., Frl.
7. Klohk, Henr., Wwe.
8. Brockert, H.
9. Sickter, J., Dw.
10. Schindler, Otto, Geschäftsf.
— sieh auch Neustr. 30.

———

№ 2.

B. Die Dom-Kirche.
V. Karl Kreeck, Herderplatz 4.
1. Eckhardt, Aug., Pastor.
2. Lienewald, Chr., Küster.
3. Schultz, Joh., Kastellan.

№ 4.

B. Die Dom-Kirche.
— Dom-Museum.

№ 6.

— Speicher.

№ 8.

B. Wilh. Jacobsohn.
1. Rimsch, Joh., Bierbude.
2. Freudenberg, Gertrud, Frl.
3. Kleingarn, Harry, Kfm.
4. Jacobsohn, Wilh., Hsb.

№ 10.

B. Needra.
— Neubau.
— sieh auch Neustr. 28.

Parkstr.

№ 1.

B. Robert Bartsch.
1. Kühn, Karl, Rechtsanwalt.
2. Horn, Rud., Elektrotechn.
3. Jakobsohn, Leop., Hdlr.
4. Cassel, L., Kfm.
5. Neuhausen, Ros., Wwe.
6. Riga-Oreler Eisenb., Pens.-K.
7. Ruhband, Olga, Pension.
8. Baumann, J., Wwe.
9. 10. Bartsch, R., Pension.
11. Jankowski, H., Wwe.
12. Silian, D., Frau.
13. Hillersohn, M., Kfm.
14. Malkin, Susm. Hdlr.
15. Chanutin. Aw. D., Kfm.
16. Wowsai, S. M., Holzhdlr.
18. Ginsburg, N., Kfm.
19. Barteles, A., Wwe.
20. Benklewsky, C., Obrist.

21. Kangro, Alex., Dw.
22. Elvert, E., Delikat.-Hdl.
24. Melsas, M. T., Schuhm.
25. Werdinskow, Jw., Schlosser.
26. Scheronkin, Pet., Schriftf.
27. Buifajew, Nik., Typograph.
29. Burbulis, Joh., Maurer.
30. Sucharuchow, B., Buchb.
31. Woronin, Wass., Tapez.
32. Gawrilow, N., Privatier.
34. Tschornobrow, G., Schndr.
35. Lichmann, Sch., Maler.
— Lichmann, Sch., Werkst.

№ 1a.

B. Edg. v. Rücker-Unnipicht.
1. Horn, Gebr., elektro-mech. Werkst.
2. Rummel, J., Hdlr.
3. Altschuler, Sch., Pension.
4. Chawkin, M., Kfm.
5. Polosow, J. J., Arzt.
6. Lübelfeldt, J., Frl.
7. Osolin, H., Frau.
8. Dawjew, B., Hdlr.
9. Rose, J., Tschlr.
10. Stuhre, A., Frau.
11. Moisejew, P., Frau.
12. Rawwin, B., Holzhdlr.
13. Kabalkin, L. S., Kfm.
14. Epstein, G., Kfm.
15. Maisel, A., Kfm.
16. Diamant, W., Wwe.
17. Rosenkant, B., Wwe.
18. Henning, S., Privatier.
19. Hoffmann, K., Kfm.
20. Dombrowski, J., Frl.
21. Purin, E., Wwe.
22. Silballod, J., Maler.
24. Kutkewitz, F., Bahnbmt.
25. 26. Johansohn, J., Portier.
27. Abamowitsch, A., Schndrn.
28. Laßmann, D., Wwe.
29. Gutmann, J., Kutscher.
30. Worujew, G., Zeit.-Hdlr.
31. 32. Kreewin, Kol.-Hdl.
34. 35. Neumann, Lina, Waschanst.
— Kreewin, J., Kol.-Hdl.

№ 3.

B. Eug. Eliaschow, Mühlenstr. 29
1. Reppien, J., Frl.
5. Zetlin, M., Niederlage.
6. Rochowitzky, Schm. M., Kfm.
7. Stubbe, E., Wwe.
8. Vogelmann, Ch., Wwe.
9. Biriatowitsch, J., Bmt.
10. Upmal, P., Hdlr.
11. Mattisson, M. D., Klempner.
13. Gläser, M., Werkst.
14. Gläser, M., Malermstr.
15. Malinowski, P., Klavierst.
16. Abramis, A., Diener.
17. Pohl, Elis., Wwe.
18. Dreyer, Zila, Wwe.
20. Magon, F., Dw.
— Upmal, P., Fruchthdl.

№ 2.

B. Gebrüder M., A. u. N. Nesterow, wohnen Parkstr. 4, W. 3.
— Meier, Karl, Kaffeehdl.
— Djenn P., Waschanst.
1. Ginzburg, M., Kfm.
2. Cimbura, J., Kond.
3. Bielinky, N. J., Kfm.
4. v. Stankiewitsch, B., Arzt.
5. Lapkowsky, L., Kfm.
6. Gutmann, Mos., Kfm.
7. Startichenkow, Jak., Bankbmt.
8. Kurme, Leontine, Wwe.
9. Haase, Nanny, Wwe.
10. Lapin, Joh., Pension.
21. Zwillus, Dw.

№ 4.

B. Gebrüder M., A. u. N. Nesterow.
— Gesellsch. d. Newsti-Nähgarn-Manufaktur, Kontor.
— Rig. Baumwoll-Manuf. Strasdenhof, Kontor.
2. Nesterow, Alex., Kfm.
3. Astaschew, T. L., Hsb.
4. Nesterow, Nik., Kfm.
5. Blechmann, Louis, Kfm.
7. Anjohn, L., Frau.
8. Fidora, Franz, Bankbmt.
6. Meyer, K. F., Kfm.
9. Groth, Anna, Wwe.
10. Grase, A. G., Jng.
11. Bilkin, Wilh., Frau.
12. Jakobsohn, Sim., Bmt.
13. Ginzburg, J., Hdlr.
14. Chorel, Lasar, Kfm.
15. Gelhaar, Jos., Kfm.
16. Freidberg, Benjamin, Kfm.
17. Kalwer, M., Wwe.
18. Blumenthal, Jul., Kfm.
19. Friedmann, M., Kfm.
20. Staub, Louise, Wwe.
21. Startschenkow, M., Bmt.
22. Rosenfeld, A. Frl., Pension.
23. Tennisohn, Olga, Wwe.
24. Aronsohn, J., Kfm.
27. Abelson, Jw. B., Hdlr.
28. Lewschin, Hirsch, Kfm.
29. Weinberg, L., Hg.
30. Orschinski, M., Kontorbmt.
31. Petzel, Fried., Fabr.-Bmt.
32. Pawlow, A., Bmt.
33. Aberg, R., Maler.
37. Slutzkin, A., Hdlr.
38. Jljon, R., Rabbiner.
39. Tawjew, J. J., Hdlr.
40. Nenaschew, Wl., Gesanglehrer.
41. Gramatneek, Anna, Frl.
42. Lewejko, Jwan, Dw.

№ 6.

B. Max Eliaschow.
1. „Nimrod" Jägerverein.
2. Fellmann, S., Pension.
3. 10. Lißschütz, Herm.
4. Reichberg, M., Wwe. Pens.
5. Seligsohn, S., Kfm.
6. Schiron, M. A., Pension.
7. Paulin, Sophie, Wwe., Pension.
8. Kalnin, J., Frau.
9. Gendler, Jakob, Hausverw.
9a. Jdelsohn, Rosa, Frl.
10a. Großmann, Herm., Holzhdlr.
11. Slutzkin, L. S., Hdlr.
12. Rosenthal, Rob., Hg.
13. Schul, Abr., Hg.
14. Linde, Andr., Expreß.
15. Wospe, W., Malermstr.
16. Radowski, E., Montör.
17. Stegmann, E., Hutm.
18. Kalning, Karl, Tschlr.
20. Weinberg, J., Fuhrm.
21. Lukst, A., Kellner.
23. Holtzmann, J., Bäckerei.
24. Willit, Pet., Kol.-Hdl.
25. Linde, Jak., Dw.
— Likum, Karl, Schreiber.
28. Rafalowitz, Abr., Hdlr.

№ 8.

B. Joseph Eliaschow.
1. Preis, Erich, Kfm.
2. Penet, P., Kontor.
3. Mister, Ch., Kfm.
4. Eliaschow, Jos., Kfm., Hsb.
5. 23. Hirschberg, B., Lehrer.
6. Holodetz, W. M., Kfm.
7. Dubinski, A., Sekretär.
8. Mendelsohn, H. J., Rentner.
9. Elkin, Salomon, Buchhltr.
10. Snatnai, J., Wwe.
11. Breedit, Ottilie, Wwe.
12. Bodneek, J., Kellner.
13. Weiß, A., Hdlr.
14. Seemel, Ottilie, Modistin.
15. Wafting, M., Modistin.
16. Frischenbruder, Kr., Expreß.
17. Baumann, N., Hg.
18. Lodsing, J., Kutscher.
19. Brosko, K., Schweizer.
20. Staniflawaitis, Peter, Tschlr.
21. Blohme, Adam, Holzhdlr.
22. Sprohge, Christ., Wwe.
24. Lerche, Karol., Wwe.

№ 10.

— sieh Suworowstr. 12.

Pauluccistr.

№ 1.

B. Hugo Müller, wohnt Suworowstr. 12.
V. Leonh. Grunau, Schloßstr. 13/15
— Sadowski, G., Mädchen-Gymnas.
— Widding, W., Kol.-Hdl.
— Reuner, F. D., Solinger Hohlschleiferei.
— Wischnik, J., Kleiderhdl.
1. Bychowski, Mere, Kfm.
2. 4. v. Sadowsky, Glavira, Schulv.
3. Wischnik, J., Kfm.
5. Koppitz, M., Frau, Pens.
6. Schneider, C., Wwe., Pension.
7. Ustarbowsky, M., Wwe.
8. v. Sadowsky, G., Generals-Wwe.
9. v. Tiling, M., Wwe.
10. Gorodezki, L., Konditorei.
10. Gorodezki, L., Konditorei.
11. Sarin, Jan, Arb.
13. Widding, Hdlr.
14. Lubs, Joh., Dw.

№ 3.

B. Haus der rechtgläub. Kirche.
2. Schütz, J., Restaurat.
3. Grollmann, Jenny, Frau.
4. Plitz, Wlad., Protohierei.
5. Gröbinger, Mich. Off.', Glied des Bezirks-Gerichts.
6. Loginow, M. F., Militär-Kapellmstr.
7. Leißmann, Nik., Protohierei.
8. Jaakson, J., Rechtsanwalt.
9. Dorin, D. K., Diakon.
10. Sinaiski, Pawel, Priester.
11. Muchowikow, W. W.', Diakon.
12. Miroljubow, N. S., Diakon.
13. Gussew, W. N. Glied d. Bez.-G.
14. Swawitzki, Nik., Milit.-Arzt.
15. Kowalew, P., Psalmist.
16. Below, A., Kol.-Hdl.
17. Lagsding, Joh., Schuhm.
18. Bulgakow, Alex., Dw.

№ 5.

B. George u. Edgar Armitstead, wohnen Marstallstr. 19.
V. A. Nelson, wohnt Pauluccistr. 7.
1. Kutscherscheck, Emma, Wwe.
2. Weisager, A., Wwe.
3. Joffe, D., Holzhdlr.
4. Scheftlin, Ch., Hg.
5. Schapiro, J., Jng.
6. Krüger, F., Kfm.
7. Sewruk, Jw. Jw.' Bmt.
8. Ecke, Otto, Prokurist.
9. Stössinger, E.
10. Bland, Alex., Bmt.
11. Lienewaldt, E., Frl.
12. Model, Josef, Holzhdlr.
13. Sarin, K., Expeditor.
14. Wolf, K., Privatier.
15. Prissaschnikow, M., Schndrn.
16. v. Urbanowitsch, Hedw., Wwe.
17. Sahm, R., Bmt.
18. Krömer, Arnold, Architekt.
19. Weglin, A., Hg.
20. Langkutsch, E., Hg.
21. Finck, Pet., Dw.
22. Buhrmann, W., Tschlr.
23. Linde, Marie, Wwe.

№ 7.

B. George und Edgar Armitstead, wohnen Marstallstr. 19.
V. A. Nelson.
1. Antin, Eug., Wwe., Pens.
2. Nelson, A., Kfm.
3. Freytag v. Loringhoven, A., Wwe.
4. Lurie, Ed., Prokurist.
5. Zinn, Philipp, Kfm.
6. Mandelstamm, P., Architekt.
7. Guthmann, M., Holzhdlr.
8. Stössinger, Berta, Wwe.
9. Rehwald, E., Hg.
10. v. Zirul, Jenny, Kapt.-Wwe.
11. Singel, M., Holzhdlr.
12. Jakersohn, W., Hg.
13. Timma, Amal., Wwe.
14. Buhrmann, W., Tschlr.-Werkst.
15. Lasdin, J., Hg.
16. Pink, Dor., Hdlrn.
17. Bauer, K., Tapezier.
18. Sarring, J., Dw.
19. Kelpsch, S., Schuhm.

№ 9.

B. Wilhelmine Simon.
1. v. Strube, Oberst a. D.
2. Simon, Wilh., Wwe., Hsb.
3. Bergmann, Pet., Kfm.
4. Lewstein, S., Bankier.
5. Kablitz, Elisab., Wwe.
6. Mowschensohn, Wulf, Kfm.
7. Engel, F., Wwe.
8. Hirschberg, S., Wwe.
9. v. Plato, A., Wwe.
10. Bödder, Karl, Prokurist.
11. Witkind, Tankel, Kfm.
12. Cahn, S., Kfm.
13. Hellmann, L., Dr. med., Priv.
14. Reinberg, B., Bankbmt.
15. Simon, A., Wwe.
16. Berg, Hermann.
17. Dsegus, Jur., Dw.
18. Kuresson, A., Tschlr.
19. Balting, A., Tschlr.

№ 11.

B. Hermann Lewy.
V. Herm. Hardell.
1. Preß, Aug., Frl., Pens.
2. Weinberg, M., Kfm.
2. Weinberg, J., Arzt.
3. 4. Jüdischer Verein.
5. Mitrewitz, Frau, Pens.
6. Jaworkowski, J., Arzt.
7. Ginkewitsch, Anna, Wwe.
8. Schellenberg, M., Wwe.
9. Grinewsky, K., Frau.
10. Grundulš, Pet. Jw., Lehrer.
11. Anzelewitsch, B., Agent.
12. Starobinetz, Sch., Holzhdlr.
13. Plotnikow, L., Oekonom.
14. Schlüter, K., Frau.
15. Maimin, Mordoch, Kfm.
16. Stanowitz, E., Wwe.
17. Woskressenski, M., Wwe.
18. Michailowitsch, Jw., Lehrer.
19. Heintze, E., Wwe.
20. Jaunlinus, Lilli, Frau.
21. Rapinik, Anton, Dw.
22. Noreiko, Franz, Töpfer.
23. Prokopowitsch, Th., Bmt.
25. Wisotzki, Leop., Schndr.
26. Midsing, J., Hdlr.
27. Schmidtchen, M., Schlosser.
28. Bohn, Ed.
29. Swenzitzky, J., Diener.

№ 13.

— Neubau.

№ 15.

B. Rig. Lettischer Verein.
1. Lett. Gesellsch. gegens. Kredits.
2. „Latwija", Redaktion u. Exped.
3. 4. 5. Djenn, P., Schule.
6. Baumann, P., Dw.
7. Waldmann, Jan, Masch.
8. Stein, M., Holzhdlr.

№ 17.

B. Pawel Semenow, wohnt Nikolaistr. 8.
1. Plum, Chr., Holzhdlr.
— Plum, K., Kochschule.
2. Straußmann, Alfr., Rechtsanw.
3. Pladde, Math., Wwe.
4. Thal, Louis, Kfm.
5. Eliasstamm, J., Arzt.
6. Szablowski, J., Rechtsanw.
7. Kruse, K. K., Bankbmt.
8. Grosset, A., Pharm.
9. Sieling, Ed., Stadtbmt.
10. Maisit, M., Wwe.
11. Bergmann, Marie, Frl.
12. Kaplan, Jak., Geschäftsf.
13. Kühnert, R., Kontorbmt.
15. Kurschewitz, A., Frl.

№ 19.

B. Pawel Semenow, wohnt Nikolaistr. 8.
1—15 sieh Pauluccistr. 17.
16. Werner, H., Kassir.
17. Beilin, W., Arzt.
18. Sacks, Sam., Kfm.
19. Martinsohn, J., Kfm.
20. Machmonit, Moritz, Kfm.
21. Hallmann, G., Kfm.
22. Hugo, Ed. Wilh.', Arzt.
23. Both, Math., Wwe.
24. Sacks, M., Makler.
25. Rosenstock, J., Buchb.
26. Laukfarg, Joh., Rentner.
27. Rudsit, Kath., Wwe.
28. Seeberg, Karl, Stauer.
29. Bekmann, A., Wwe., Pension.
30. Winsarai, J., Masför.
31. Gutmann, J., Uhrm.
32. Burlakow, Theod., Dw.
33. Renkis, J., Maurer.
34. Gubbin, Jak., Maler.

№ —.

B. Die Stadt Riga.
— Wöhrmannscher Park.

№ 2.

B. Jsr. Friedmann.
— Rittmann, K., Malerwerkst.
— Grause, M., Kol.-Hdl.
— Konfekt-abr. „Mignon", Jnh. B. Podljaschuk.
1. Kinemat. „Monrevos", N. Klinenko.
2. Spar- u. Vorschußkasse d. lett. Zentral-Hilfsverein.
3. „Besseda" Russ. Klub.
4. Friedmann, J., Kfm.
5. Behrsing, Jw. Mich.', Rechtsanwalt.
6. Atlas, A., Kfm.
7. 8. Berg, E., Pension.
9. Aboling, Julie, Wwe, Pens.
10. Kornfeldt, M., Akzisebmt.
11. Wander, Jan, Maurer.
13. Damel, J., Schndr.
14. Tode, J., Frl.
15. Acker, Otto, Kellner.
16. Grause, M., Hdlr.
22. Mandrowitzki, Pet., Dw.
23. Strott, Aug., Zeitungshdlr.

№ 4.

B. A. Salamonsky.
— Zirus Salamonsky.
— Johansohn, J., Dw.

№ 6.

B. Jakob Balkin's Erben.
V. Herm. Hardell, wohnt kl. Newastr. 8.
1. Jappa, David, Kfm.
2. Luntz, J., Apotheker.
3. Katz, Z., Holzwr.
4. Schlapoberski, B., Kfm.
5. Schwartz, Anna, Sekr.-Wwe.
6. Ellis, Anna, Wwe.
7. Popper, S., Prof.
9. Kasack, A., Pension.
10. Tannbaum, A., Hg.
11. Jambitzky, Fr., Wwe.
12. Jankunas, J., Schlosser.
13. Adam, Karl, Dw.
14. Sokolow, A., Wwe.
15. Broitmann, A., Kontor.
16. Osolin, A., Frl.
17. Reimann, B., Wwe.
20. Merkin, Sch., Holzhdlr.
21. Pines, W., Maler.
22. Becker, J., Hdlr.
23. Glückmann, M., Hdlr.
24. Smorgonski, J., Kfm.
25. Feldt, Mar., Wwe.
26. Loebmann, Stef., Wwe.
27. Matton, Louis, Buchhltr.

№ 8.

B. H. v. Ulrichen's Erben.
V. E. Baltzer, wohnt Pauluccistr. 8.
— Die Krakenbank.
1. Amann, Friedr., Kalligr.-Lehrer.
2. Feigelmann, Sch., Kfm.
3. Tiedemann, Adele, Frl., Lehr.
— Mahr, Karoline, Wwe.
4. Berlin, M., Kfm.
5. Cleemann, G., Pastor.
6. Stillbach, Aug., Kaufmann.
7. Baltzer, Emil, Bmt.
8. v. Gruczewsky, Hugo, Tarifkalk.
9. Bodner, Marie, Notars-Frau.
10. Höhne, Heinr., Musiklehrer.
11. Kaplan, J., Kfm.
12. Schwartling, Marie, Modistin.
13. Safro, Bernh., Kfm.
14. Holländer, Karol., Wwe.
15. Hellmann, Jul., Wwe.
16. Lucas, J. E., Hg.
17. Küster, Rud., Provisor.
18. Raschkewitsch, E., Bmt.
19. Dickscheit, L., Wwe.
20. Goldberg, M., Diener.
21. Schmidt, E., Musiklehrer.
22. Paas, J., Schndr.
23. Kröger, E., Wwe.
24. Grusin, Markus, Holzhdlr.
25. Ramm, M., Buchbinder.
26. Grundstein, P., Schlosser.
27. Sandersohn, H., Kol.-Hdl.
28. Eglit, K., Dw.
— H. Sandersohn, Kol.-Hdl.

№ 10.

B. Felix Godycki-Cwirko, Warschau.
V. Jul. Chmielewski, Marienstr. 3.
— Dsirkal, Dav., Kol.-Hdl.
1. Taube, Leon, Kfm.-Wwe.
2. Karlsberg, Spiro u. Co., Kont.
3. Katzenellenbaum, Jewel., Kfm.
4. v. Meinikow, M., Rechtsanw.
5. Seligsohn, F., Wwe.
6. Sacks, Sora, Wwe.
7. v. Suckau, Em. u. Louise.
8. v. Seemund, Antonie, Frau.
9. Enkel, St., Tischlermstr.
10. Kause, Wik., Kontordiener.
11. Dsirkal, Dav., Hdlr.
12. Lomski, J., Glaser.
13. Enkel, St., Werkst.
14. Rosenberg, Karl.
15. Korn, Hirsch, Holzhdlr.
16. Piotrowski, Jadw., Retouch.
17. Seliwanow, Alex., Wwe.
18. Schiffmann, M., Buchhdlr.
19. Peterson, K. Joh., Kellner.
20. Schablinski, P., Schuhm.
21. Snukischkis, P., Schuhm.
23. Druceiko, Stan., Dw.

№ 12.

B. Alfred Baron Freytag-Loringhoven, wohnt Elisabethstr. 21.
— Schellenberg, A., Kol.-Hdl.
— Taube, W., Frisier-Salon.
1. Adamsohn, A., Rentn.
2. Tager, N. J., Zahn-Klinik.
3. Freidberg, L., Kfm.
4. Epstein, M., Kfm.
5. Aristow, Wikt. Iw., Arzt.
6. Intend. d. 20. Armeekorps.
7. Kretzer, Nathan, Kfm.
8. Jakoby, A., Frl.
9. Hoffmann, G., Buchhdlr.
10. Löwenstein, B., Uhrm.
11. Minkker, N., Holzhdlr.
12. Kron, M., Kfm.
13. Eljanow, Mendel, Kfm.
14. Rogalski, Wlad., Oberstlt.
15. Rumba, J., Schndr.
16. Auschust, A., Tischlr.
17. Klawing, J., Schndr.
18. Großkopf, A., Schndr.
19. Leimann, K., Tischlr.
20. Rasis, B., Arb.
23. Stenka, J., Dachdecker.
24. Swirgsdin, Andr., Dw.
27. Schakowitzky, Schuhm.

Peitaustr.

№№ 1, 3, 5, 7.

— Speicher.

№ 9./11.

B. Jawitsch, J. Ch.
— Scheinin, A. Sch., Mehl- und Butter-Hdl.
— Hirschfeld, M., Schuhwarenfabr.
1. Hirschfeld, M., Kfm.
3. Scheinin, A. Sch., Kfm.
4. Levy, M., Kontor.
5. Jacobsohn, J., Hg.
6. Kaganowitsch, B. J., Zuschndr.
7. Rings, J., Kfm.
8. Neuberg, F., Hdlr.
9. Hirschfeldt, M., Kfm.
10. Blumenthal, J. Sch., Kfm.
12. Loewenberg, H., Agent.
13. Bujanower, J., Mützenm.
14. Risin, F., Hdlr.
15. Andrschewsky, Alex., Priv.
16. Vers, Geschw., Blumenm.
18. Gutmann, A., Kfm.
19. Raskin, H. A., Reisender.
20. Jakobsohn, M., Hg.
21. Leibsohn, H., Hebamme.
22. Bindmann, J., Buchbinder.
28. Pushrowski, A., Dw.
28. Lewoschko, M., Dw.
— Rig. Straßenb., Mat.-Niederl.
— Gordon, J., Dek.-Anst.

——

№ 2.

— sieh Marstallstr. 14.

№ 4.

B. Ph. Rosengarten, wohnt Marstallstr. 12.
7. Biedel, A., Malermstr.
9. Hirschfeldt, Hanne, Frau.
— sieh auch Marstallstr. 12.

№ 6 u. 8.

— Synagoge.

№ 10.

B. Haensel's Erben.
1. Haensell, Jenny, Frl.
2. 3. Wiktorson, A. S., Hülsenfabr.
5. Rasimowitsch, P., Dw.
6. Lilienfeldt, S., Wwe.

№ 12.

— Speicher.

№ 14.

B. Dr. B. M. Kretschmer, wohnt in Dwinsk.
V. Jos. A. Paß, wohnt Schmiedestr. 59.
— Jochelmann, J., Kol.-Hdl.
— sieh auch Schmiedestr. 59.

Peter-Paulstr.

№ 2.

B. Edm. von Trompowsky, wohnt Hollstr. 2, W. 14.
1. Seeck, Oskar, Dr. med.
2. Schweder, Gotth., SR, dim. Gymnas.-Direktor.
3. Rauert, H., Geschäftsf.
4. Deubner, Moritz, Buchhdlg.-Bes.
5. Zelm, Olga, Wwe.
6. v. Stryinsky, Heinr., Archivar.
7. Burmeister, Ph., Ing.
8. Ruetz, Alfred, Dr., Redakteur.
9. v. Wallenburg, St., Frau.
10. v. Samson-Himmelstierna, Guido, Musikdirektor.
11. Freyberg, Karl, Bankbmt.
12. Krannhals, W., Bankbmt.

Petrifriedhof.

№ 5.

B. Joh. Mitschke's Erben.
V. Edgar Mitschke.
1. Pawlow, A.
2. Trubeck, H., Kfm.
— sieh auch Scharrenstr. 15.

№ 7.

B. Die Stadt.
V. Fr. Wolff, Petrifriedhof 25.
— Bedmann, J., Kirchendiener.
— Schamping, K., Kirchendiener.
— Moritz, Joh., Glockenläuter.
— Juschkiewitsch, A., Glockenläuter.

№ 9.

— Rückseite von Scharrenstr. 19.

№ 11.

— Rückseite von Scharrenstr. 21.

№ 13.

B. Alex. Wintsch.
V. Anna Poeck.
1. Jungmark, W., Graveur.
2. Poeck, H., Schndr.
3. Schwarzbort, J., Hdlrn.
5. Hasenfuß, A., Bmt.
6. Wittenberg, K., Schndr.
7. Burkewitz, A., Wwe.
8. Silts, J., Diener.
9. Trambatzki, F., Wwe.
10. Schipalowski, Ch., Putzm.
11. Struppe, F., Schndr.
12. Berens, O., Wwe.

№ 15.

B. Frau Chr. Pinck, wohnt auf ihrem Gute Groß-Dammenhof.
1. Jahniten, P., Buchbinder.
2. Büller, E., Wwe.
— Kruse, J., Tischlerei.
3. Smilgoo, P., Schndr.

№ 17.

— Speicher.

№ 19.

B. Rob. Heyer, Sünderstr. 11.
1. Ulrich, J., Tischlerei.
2. Tschatanski, S.
3. Lehmann, J. M., Hg.

№ 21.

— sieh Sünderstr. 13.

№ 23.

— sieh Sünderstr. 15.

№ 25.

B. Gesellsch. M. S. Kusnezow.
1. Wolff, F., Kirchenschreiber.
3. Budylin, Georg Jef.', Hg.
4. Andrejew, Peter, Buchhltr.

№ 27.

— Speicher.

№ 29.

— sieh Herrenstr. 18.

№ 31.

— sieh Haus 33.

№ 33.

B. Gebrüder Aug. u. E. Mündel.
— Kirstein, S., Sarghdl.

№ 35/37.

B. Aug. Caspary, kl. Petrikirchenstraße 3.
— Butte, A., Klempnerei.
— „Rig. Neueste Nachr." Druck.
— sieh auch kl. Petrikirchenstr. 3.

Petrikirchenstr.

№ 1.

B. Gebrüder Aug. u. E. Mündel.
— Mündel, J. W., Gummiw.-Hdl.
— Mündel & Co., Tabakhdl.

№ 3.

B. Gebrüder Aug. u. E. Mündel.
1. Kirstein, S., Sargmagazin.
2. Saulit, Aug., Mech.
3. Hahr, Elise, Wwe.
4. Eichmann, J. R., Malermstr.

Petrikirchenstr., kl.

№ 1.

B. Wilh. Mansfeldt, wohnt Alexanderboul. 1.
— Mansfeldt & Co., W., Tap.-Hdl.

№ 3.

B. Aug. Caspary.
1. 2. „Rig. Neueste Nachr.", Red.
7. Kattchee, W., Strickanstalt.
8. Rumpit, M., Hg.
9. Sehje, L., Hdlr.
10. Baumann, A., Wäschefabr.
11. Caspary, A., Hsb.
12. Siebert, Herm., Müllermstr.
13. Lösevitz.
14. Grauding, E., Dw.

——

№ 2.

B. Jw. M. Trofimow.
4. Trofimow, J. M., Kfm.
5. Schuppe, E., Kfm.
7. Goweicko, Anton, Packmstr.
8. Purlatz, J., Hg.
10. Dsedrowitz, Jos., Dw.

№ 4.

— Speicher

№ 6.

— sieh Münzstr. 23.

Pferdestr.

№ 1.

— sieh Wallstr. 11.

№ 3.

B. Dr. Sch. Kramer.
— Brey, E. A., Frisirsalon.
— Kayser, Ed., Schuhw.-Hdl.
— Uhlmann, K., Vergold.-Hdl.
— Glücksmann, M., Buchhdl.
1. Manteuffel, Baron Rechtsanw.
2. Edolf, J.
3. Brandenburg, H., Wwe.
4. Jakobsohn, Konstant., Kfm.
5. Mahler, H., Bankbmt.
6. Krebs, Alb., Goldschm.

№ 5.

B. J. M. Osin, wohnt kl. Sandstraße 15.
— Kullmann, M., Kleiderhdl.

№ 7.

B. E. Ehmsen u. O. Budnikow.
V. E. Ehmsen.
— Thomsohn, J., Herrengarderobe-Geschäft.
— Awotin, Karl, Bierbude.
1. Eglit, W., Schndr.
2. Raschmeyer, H. J., Kontor.
3. Bernhardt, J., Kfm.
4. v. Gersdorff, Nik., Bauerkomm.
5. Biedermann, B., Reisender.
6. Ehmsen, Emil Hsv.

№ 9/11.

1—8 sieh kl. Schmiedestr. 10/12.
— Michalitski, Ch. B., Kleiderhdl.
— Lukas, H., chem. Rein.-Ann.
— Breitsch, H., Fleischhdl.
— Wendt, H., Bäckerei.
— Linn, H., Fruchthdl.
11. Faustein, E., Pension.
12. Neuberg, A., Arzt.
13. Ostwald, E., Pension.
14. Dewitz, D. L.
15. Linning, Fr., Musiker.
16. Gulbe, A., Diener.
17. Trofimow, O., Dw.

№ 13.

B. Herm. von Tallberg.
— Brücke, Marie, Bürstenhdl.
— sieh auch kl. Schmiedestr. 13.

№ 15.

— sieh kl. Sandstr. 1.

№ 17.

B. Dienstmann-Artell „Expreß".
— „Expreß", Rig. Dienstm.-Artell.
— Rig. Ges. d. Milchwirte.
1. Wainstein, L., Kfm.
2. Rehberg, K., Wwe.
3. Feigelmann, Sch., Kfm.
4. Peterson, Karl, Kellner.
5. Brosche, Th., Hdlr.

№ 19.

B. Doroth. Lobanowski.
1. Marquardt, W., Buchbinderei.
2. Ruhwald, Th., Goldarb.
3. Ruhwald, Th., Goldschmied.
4. Shurkin, Pet., Kellner.
5. Marquardt, W., Buchb.-Mstr.

№ 21.

B. Selma v. Rakowsky.
1. Jochelzik, A., Kürschner.
2. Pickert, Rob., Buchbind.
3. Kalnin, M., Kfm.
4. Kurtze & Moll, Kontor.
5. v. Rakowsky, Selma, Wwe.
6. Ostrowsky, A., Kfm.
7. Pickert, R., Feuerwerkmstr.
8. Brosin, Otto, Küfer.
9. Koslowsky, N., Malermstr.

10. Petreck, J., Expreß.
11. Schalten, P., Expreß.
12. Lau, Paul, Tapezier.

№ 23.

B. Iwan Plume.
— Tetter, M., Waschanst.-Annahme
— Grubert, M., Drechslerei.
— Minitzer, L., Malerwerkst.
1. Minitzer, L., Malermstr.
2. Singer, Rebeka, Frau, Pension.
3. Grigutsch, Joh., Exped.
4. Oberg, Paul, Speicher.
5. Grubert, M., Drechsler.
6. Magarschak, Isr., Buchbinder.

№ 25.

B. Julius Vogelsang, wohnt Thronfolgerboul. 9, W. 2.
V. Ed. Brandenburg, Newastr. 9.
1. Eickert, W. Garn.-Gesch.
2. 3. Oberg, Paul, Kontor.
4. Teitelbaum, C. S., Speiseh.
5. Kauke, J., Schndr.-Mstr.
6. Eickert, W., Lager.
7. Rudsit, J., Wwe.
8. Geritz, K., Frau.
9. Reinartz, A., Privatier.
10. Baerenfeldt, F., Dw.

№ 27.

B. N. Kymmel.
— Zimmermann, Herm., Uhrm.
— Felldin, Ferd.. Buchhdlr.
— Zander, C., Buchbindermstr.
— Messerschmiedt, F., Lehrerin.
— Mylius, E., Lehrerin.
— Tissot, B., Lehrerin.
— Durst, Th., Exped.
— Bauer, P., Dw.

№ 29.

— sieh kl. Jakobsstr. 2.

№ 31.

— sieh kl. Jakobsstr. 1.

№ 2.

B. Heinrich Baumann.
— Rosenthal, N. P., Bierbude.
— Rose, Jahn, Kol.-Hdl.
1. Baumann, Heinr., Hsb.
2. Rosenberg, F., Kapitän.
3. Meyer, M., Wwe.

№ 4.

B. Bergmann's Erben, Kirchenstr. 25, W. 12.
— Bergmann, C. J., Schlosserei.

№ 6/10.

B. Rigaer Stadt-Sparkasse.
V. E. Kröger, wohnt Thronfolgerboul. 3.
— Stadt-Lombard.

№ 12.

B. Rigaer Stadt-Sparkasse.
V. E. Kröger, wohnt Thronfolgerboul. 3.
— Stadt-Lombard.
— Behrsin, Joh., Herrenkl.-Hdl.

№ 14.

B. Rigaer Stadt-Sparkasse.
V. E. Kröger, wohnt Thronfolgerboul. 3.
— Stadt-Lombard.
1. Behrsing, Joh., Schndr.

№ 16.

B. Math. v. Bidder, geb. v. Boetticher, wohnt kl. Königsstr. 1.
V. Nikolai Baron Tornow, wohnt Schützenstr. 3.
— Kronsbranntwein-Verk. Nr. 6.
— sieh auch kl. Königsstr. 1.

№ 18.

B. Karl Diesenberg.
1. Lom, Mich. Bierbude.
2. Lom, Mich., Hdlr.
3. Faust, Eugen, Kfm.
4. Keiw, L., Schndrn.
5. Diesenberg, Karl, Hsb.

№ 20.

B. Alex. Sapenin.
V. W. Terentjew, wohnt kleine Schmiedestr. 14, W. 2.
— Bobrow, J. J., Kol.-Hdl.
— sieh auch kl. Schmiedestr. 14.

№ 22.

B. Die St. Marien- (große) Gilde.
V. Robert Beck, Gildstubenstr. 4.
— Kloster-Keller, Restauration.
— Jansohn, Matth. Pächter.

№ 24/26.

B. Die St. Marien- (große) Gilde.
V. Robert Beck, Gildstubenstr. 4.
— Bergmann, Jakob, Kol.-Hdl.
— Sahlefeldt, Karl, Holzbildhauer.
— Rusching, E., Tapezier.
— Schneider, H. C., Lesehalle.

№ 28.

B. K. v. Stamm's Erben.
— „Orbis" Kinematograf.
— Freymann, Joh., Dw.

№ 30.

— sieh Scheunenstr. 19.

№ 32.

— sieh Scheunenstr. 20.

Pferdestr., kl.

№ 1.

B. Resnikowitsch.
1. Jahtneek, P., Schuhm.-Mstr.

№ 3.

B. Feige Hirschberg, Ritterstr. 6.
V. Pet. Kikut, hierselbst.
— Kikut, P., Schuhm.
— Einwohner sieh kl. Sandstr. 3.

Poststr.

№ 1.

— Speicher.

№ 3.

— Speicher.

№ 5.

B. Stieda u. Thalberg.
2. Andreas, Arwida, Wwe.
3. Koslowsky, Heinr., Jng.
6. Dambe, Jak., Wächter.
7. Gussan, Mart., Hdlr.
8. Dimde, Michel, Schndr.

№ 7.

— sieh Karlsstr. 33.

№ 2.

— sieh Münstereistr. 6.

№ 4.

B. von Rücker.
— Speicher.

№ 6.

B. W. v. Jordan's Erben.
V. Ed. Muschat, wohnt Nikolaistr. 59.
— Diamantstein, H. D., Salz- u. Herings-Niederlage.
— Zelinsky, J., Traktör.
1. Etschin, A. J., Goldschm.
3. Zelinski, Jahn, Hg.
4. Kramming, Mart., Hdlr.
5. Zelinski, Joh., Trakt.
6. Magaril, K., Kfm.
9. Sandmann, Dav., Dw.
— sieh auch Karlsstr. 31.

Puschkinboul.

№ —.

B. Die Krone.
V. C. J. Feldmann.
— Realschule Kais. „Peter I."
1. Pokatilow, F. J., WSR, Schuldirektor.
2. Matwejew, Feod. Nik., SR, Schulinspektor.
3. Feldmann, Ch. J., SR, Lehr.
4. Dombrowski, W., Diener.
5. Filatow, P. A., Lehrer.
6. Kriwel, A. A., Lehrer.
7. Skolis, O., Portier.
8. Rakowski, O., Portier.
9. Waitkaitis, Franz, Dw.
10. Schilinski, K. J., Schuldiener.

№ —.

B. Das Geistliche Seminar.
— Lebedow, A. K., Protohierei, Rektor.
— Brjanzew, N. P., KR, Insp.
— Obolenski, N. J., Insp.-Geh.
— Archangelsky, Nik. Mich.', Geistl.
— Bogdanow, F., Oekonom.
— Arbusow, G., Portier.
— Janson, A. G., Lehrer.

№ 2.

B. Die Stadt Riga.
— Zweites Stadttheater.
— Tomakoff, P. J., Verw.

№ —

B. Das Polytechnikum.
V. Alex. Strauß, Thronfolgerb. 19.
— Physikal. u. Chem. Laboratorium des Polytechnikums.
— Mineralogisches Kabinet.
— Versuchs- u. Samen-Kontrol-St.
— Fischer, W., Dr. Assist.
— Ballod, A., Jng.-Assist.
— Damarowsky, J., Maschinist.
— Lange, M., Materialverw.
— Kasik, A., Materialverw.
— Reekstin, K., Materialverw.
— Neumann, P., Hausdiener.

№ 6.

B. Der Jungfrauen-Verein.
V. Frl. Luise v. Jung-Stilling.
1. Rosen, G., Baron.
3. v. Jung-Stilling, L., Frl.
4. v. Berend, Th., Redakteur.
6. Kieseritzki, P., Frl.
7. Werner, O., Frl.
10. Reese, H., Frl.
11. Bock, Anna.
13. Nölting, Berta, Frl.
14. Kröger, A., Frau.
15. Lemcke, O., Frl.
16. Peterson, Jak., Portier.

№ 8.

B. Anna Jastrzembski.
— Poln. Mädchengymnasium.
— Jastrzembski, A., Schulvorst.
— Hartmann, O., Wwe.

№ 10.

B. Konst. Pehkschen.
V. J. Pankratow.
— Lewinsohn, R., Delikateßhdl.
— Pohl, M., Frisirsalon.
— Delski, J., Wäschehdl.
1. Monossan, A., Wwe.
2. Hirschowitz, J. A., Kfm.
3. Baer, Wilh., Kunstgärtner.
4. Butte, A. H., Direktor.
5. Kunkel, H. K., Fabrikdir.
6. Bruhns, E., Buchhdlr.
7. Kinnel, A., Fabrikdirektor.
8. Schiemann, P., Redaktour.
9. Krastin, Luise, Wwe.
10. Schmehmann, J., Privatier.
11. Starr, Alex. Paw.', Bmt.
12. Lodotschnikow, Iw. Iw.', Friedensrichter.
13. Ostwald, S., Frau.
14. Fröhlich, Emma, Wwe.
15. Foelckersahm, A. Baron, Gutsbesitzer.
16. Butte, Wilh., Kfm.
17. Kahan, Hirsch, Kfm.
18. Lautmann, H. E., Jng.
19. Sternberg, H., Dw.
20. Puhre, A., Wwe.
21. Pohl, M., Frisör.
22. Delski, J. H., Hdlr.
23. Swimpul, A., Portier.
— Borok, G., Kol.-Hdl.
— Pohl, M., Frisirsalon.
— Delski, J., Wäschehdl.

Rathausplatz.

№ 1.

B. Die Gesellsch. „Ressource".
— Salomonsohn, J., Manuf.-W.-H.
— „Ressource", Gesellschaft.
6. Knoble, F., Bibliothekar.
8. Osoling, M., Oekonom.
— Matilson, J., Portier.
— Waljunas, A., Dw.

№ 3.

B. Die Gesellschaft „Ressource".
— Schweinfurth, G. A., Weinhdl.
1. Arnal Söhne, E., Niederlage.
2. Hielle & Dittrich, Kontor und Lager.
2. Marowski, A., Techn.
— Arolowitz, H., Rechtsanw.
3. de la Chaux, O., Wäsche-Hdl.
4. Zisewski, Herm. Friedr.', KS.

№ 5.

B. Die Ges. der Schwarzhäupter.
— Klimow, P. S., Theehdl.
— Ges. d. Schwarzhäupter.

№ 7.

B. Rig. Balt. Ges. gegens. Kred.
— Schwabe, H. P., Wein- u. Spirituosen-Hdl.
— Rig. Balt. Ges. gegens. Kredits.
— Bychowski & Ko., Kontor.
— Jahnekaln, R., Kassenbote.

№ 9.

B. Die Stadt Riga.
— Zeughaus d. 1. Kolonne d. Rig. Freiw. Feuerwehr.
— Wasdick, Joh., Zeughausauff.

№ 11.

B. N. Ratkowsky, wohnt Herrenstr. 5.
— Scharow, Wew. Jes., Pelzhdl.
— Schwabe, H. P., Lagerraum.
— sieh auch Herrenstr. 5.

№ 13.

— sieh Herrenstr. 3.

№ 15.

B. Nik. Paw. Kamarin.
V. Alex. Kirschbaum.
— Kamarin, Gebr., Drogen- und Farben-Handlung.
— Kamarin, Gebr., Kolonialwaren-Groß-Handlung.
— Ernstsohn, Jul., Kol.-Hdl.
— sieh auch Herrenstr. 1.

№ 17.

B. Die Stadt Riga.
V. Franz Delinden.
— Stadtwaisengericht.
— Stadtbibliothek.
— Stadt-Diskonto-Bank
1. Delinden, Franz, Bmt.
2. Rey, Joh., Bibliothekdiener.

Reformirte Str.

№ 3.

B. Die Reformierte Gemeinde.
1. Geist, Alfred, Pastor.
2. Schwichtenberg, H. S., Küster.

№ 7.

B. Innerstädt. jüdische Betgemeinde.
V. S. Jewelsohn.

№ 6.

B. Nik. Streiff.
— Mosebach, A. J., Kfm.
— Tobias, A., Kutscher.
— Jurgis, Jahn, Dw.
4. Weyer, S., Frau.

№ 8.

B. A. Augsburg.
1. Schulz, Aug. u. Kath., Frl.
2. Seuberlich, R., Kontor.
3. Gaile, Grete.

№ 10 u. 12.

— Speicher.
— Feitelsohn, J., Metall-Fabr.

№ 14.

B. Hauch.
1. Blumenau, M., Modistin.
2. Assik, J., Brücken-Mstr.
3. Schwager, Jak., Kfm.
4. Kalkbrenner, Konst., Bmt.
5. Bleck, Joh., Schndr.
6. Aisenberg.
7. Feitelsohn.
8. Kowalewski.
9. Wolschok.
10. Brand.

Reimersstr.

№ 1.

B. Adolf Schwarzbort.
1. Eliasberg, Julie, Wwe.
2. Kuppitz, B., Rechtsanw.
3. v. Bienenstamm, Helene.
4. Glasenapp, K. Fr., SR, Oberlehr.
5. v. Hanenfeldt, E., Wwe.
6. Baumert, Lud., Oberlehrer.
7. v. Dymsza, Jos., Zollbmt.
8. Seidenmann, Isid., Buchhltr.
9. Witznuda, K. A., Oberst.
10. Jassinski, F., Rechtsanw.
11. Riesenkampff, G., Rechtsanw.
12. Eliasberg, Jul. Dr. med.
13. v. Bienenstamm, Helene, Frau.
14. Wolpert, Max, Kfm.
15. Kuusik, M., Pension.
16. Müller, Otto, Notär.
18. Bersin, P., Dw.
19. Sedow, W., Wlad.
20. Dauert, Kristine, Kol.-Hdl.
21. Petersohn, D., Wwe.
22—25. Kusik, M., Küche.
— Dauert, K., Kol.-Hdl.

Reussische Str.

№ 1.

B. Kudrjatschew.
— Gasthaus „Berlin", Inh. M. Raschtschenkow.

№ 3.
— sieh Kämmereistr. 11.

№ 5.
— sieh Sünderstr. 35.

№ 2.
B. Alfred Woltner, wohnt Säulenstraße 18.
— Sikter, A., Holzhdlr.
1. Fohrand, Chr.
2. Kaufmann, Heinr., Musiker.
4. Gode, Klaus, Priv.
5. Slede, Math., Frau.
6. Karklin, K., Hdlr.
— sieh auch Schaalstr. 6.

№ 4.
— sieh Schwarzhäupterstr. 5.

№ 6.
B. Alex. Rosenthal's Erben.
— „Amerika", Speisehaus.
— Meyer, Wilh., Restaurat.
— sieh auch kl. Waagestr. 1.

№ 8.
— sieh Sünderstr. 33.

Riesingstr.

№ 1.
B. F. Windisch, wohnt Theaterstr. 1.
8. Hornburger, Fr., Schuhm.-Mstr.
— sieh auch Theaterstr. 1.

№ 3.
B. F. Windisch, wohnt Theaterstr. 1.
— sieh Theaterstr. 1.

№ 5.
— sieh Schmiedestr. 28.

№ 7.
B. Karl Balk.
— Wenetowitsch, T., mech. Werkst.
— Willmuth, K., Lebensm.-Hdl.
— sieh Schmiedestr. 30.

№ 9.
— sieh Schmiedestr. 32.

№ 11.
— sieh Schmiedestr. 34.

№ 13.
B. Nyenstädt's Witwen-Konvent.
— Böttcher, F., Schuhm.-Werkst.
— Plikgalw, M., Holzhdlr.

№ 15/17.
B. Die lit.-prakt. Bürgerverbind.
— Volksküche.
2. Aronowitsch, R. L., Kfm.
3. Meyerowitsch, A. E., Kfm.
4. Rabinowitsch, E. G., Hg.
5. Herrmann, J. R., Schuhm.-Mstr.

№ 19.
— sieh Weberstr. 14.

№ 21.
— sieh Weberstr. 14.

№ 23.
— sieh Weberstr. 15.

№ 25.
— sieh Schmiedestr. 48.

№ 27.
— sieh Schmiedestr. 50.

№ 29.
— sieh Schmiedestr. 52.

№ 31.
— sieh Schmiedestr. 54.

№ 33.
B. Blinder.
— Jacobsohn, Sander, Schuhm.

№ 35.
— sieh Schmiedestr. 58.

№ 37.
— Speicher.

№ 39.
B. Adolf von Roemer-Reymer.
— Eppinger, G. R., Mech. Werkst.
11. Eppinger, R., Mech.
13. Lewin, Bernh., Kfm.
14. Arenstein, Jak., Agent.
15. Mikelsohn, O., Hdlr.
16. Smilten, E., Frl.
17. Kiplok, Jul., Dw.

№ 2.
— sieh Theaterstr. 3 u. 5.

№ 4.
— sieh Königsstr. 21.

№ 6.
B. Joh. Absalon.
— Apsalon, Joh., Tischlermstr.

№ 8.
B. J. Schmidt, wohnt Klosterstr. 19.
— Lahze, L., Hdlrn.

№ 10.
B. W. Dettloff, wohnt Königsstr. 27.
— Heinrich, Emil, Kandisfabrik.

№ 12.
B. Die Krone.
— Oekon. Ges. Lett. Landwirte.
— Speicher.

№ 14.
— sieh Königsstr. 31.

№ 16.
— sieh Königsstr. 33.

№ 18.
— sieh Königsstr. 35.

№ 20.
— sieh Königsstr. 37.

№ 22.
— sieh Königsstr. 39.

№ 24.
— sieh Königsstr. 41.

№ 26.
B. E. Leyer's Erben.
1. Heydemann, M.
2. Hosiassohn, J., Techn.
3. Leyer, K., Wwe.
4. Friedberg, Sch., Hg.

Rosenstr.

№ 13.
B. N. Dahlfeld.
7. Laukedrey, E., Kfm.
8. Stubendorff, L., Goldschm.

Sandstr.

№ 1—3.
B. Vers.-Ges. Rossija.
1. Weese, F. J., Blumenhdlg.
2. Anspach, Wold., Färberei-Ann.
3. Awoht, E., Korsetthdl.
4. Kauke, J., Schndr.
5. Bechshöft & Burzynski, Schreibmaschinen-Hdl.
6. Wolga-Kama-Kommerzbank.
7. 8. 9. „Rossija" Vers.-Ges.
10. Potempa, J., Kontor.
11. Grudsinski, Ant. Iw., Pristaw d. 1. Pol.-Distr. d. inner. Stadt.
12. Abolin, Alfr., Portier.
13. Dewalis, Rom., Masch.
14. Apse, Wilh., Dw.
15. Klawin, Ed., Kontordiener.
17. Deters, F. u. M., Frl.

№ 5.
B. R. v. Helmersen.
— Dsennis, F., Tabakhdl.
1. Dembo, J., Kontor.
2. Fehrmann, J., Kontor.
3. Vogel, M., Frau.
— Schröder, A., Tischlermstr.

№ 7.
B. v. Rüdiger.
1. Bürstenhdl. d. Blinden-Instit.
2. Lingnau, G., Frisirsalon.
3. Jansen, Edg., Kontor.
4. Bieberger, Otto, Techn. Büro.
5. Hamfeldt & Ko., E., Ltd., Kontor.
5. Skulte, J., Kontor.
6. v. Burba, K., Rechtsanw.
7. Michailow, N., Bmt.
8. Sturit, A., Glasschleifer.
9. Ewel, J., Zeitungshdlr.

№ 9.
B. Karl Joh. Nicklas.
— Nicklas, J., Gewehrhdl.
— Roßbandt, J., Schlosserei.
1. Loewicke, O., Instr.-Hdl.
2. Nicklas, Karl, Kfm.
4. 1. Russ.-Balt. Ges. kosm. Art.
5. Kreutzberg, K., Modistin.
6. Konuschkow, N., Bmt.
7. Nicklas, A., Geschäftsf.
8. Salais, A., Diener.
9. Seewaldt, J., Kupferschm.
10. Kalkstein, A., Dw.
11. Wirkschus, T., Hdlr.

№ 11/13.
B. Nord. Ges. gegens. Kredits.
— Nord. Ges. gegens. Kred.
— Verb. d. Holzindustriellen.
— Komm. z. Ver. d. Juden in Rußland.
— Ebr. Handlungsgeh.-Verein.
— Jakubetz, Konditorei.

№ 15.
B. Iwan Plume.
2. Timm, Adolf, Graveur.
3. Nord. Dampfsch.-Ges., Kontor.
4. Eberhardt, Wilh., Stellenv.-Bur.
6. Beckmann, E., Hebamme.
7. Müller, Lina, Schndrn.
8. Bernhardt, E., Petr.-Hdl.
9. Najchin, S., Mech. Werkst.

№ 17.
B. Johann Reppien.
— Akt.-Ges. f. chemische Holz-Industrie, Kontor.
2. Krukowski, D., Frl.
3. Kerkovius & Co., Kontor.
3. Fraenkel, Gebr., Kontor.
4. Brandenburger, Anna, Wwe.
5. Reppien, J. F., Hsb.
5a. Lange, Viktor, KA, Rentn.
6. Jürgenson, J. A., Bmt.
7. Jachmenko, W. J., Hg.
8. Lauren, A., Hg.

№ 19.
B. Frau Ant. Jaksch, geb. Miram, wohnt Antonienstr. 2.
— Jaksch & Co., J., Lager.
— Löwensohn, P. M., Kontor.
— Genske, A., Blumenhdl.
— Balt. Samenb.-Verb.

№ 21.
B. Jak. Hansen.
— Grünberg, Anna, Herren- und Damenkleider-Hdl.

№ 23.
B. Russ.-Asiat. Bank.
— Neubau.

№ 25.
B. Russ.-Asiat. Bank.

№ 27.
B. Kreditverein d. Hausbesitzer in Riga.
V. Const. Hausmann.
1. Kreditverein der Hausbesitzer.
3. Bornhaupt, Konrad, Präs. des Waisenger.
4. Münx, Rich. A., Rechtsanw.
5. Müller, Aline, Frl.

№ 29.
B. Las. Salomonsohn, wohnt Packhausstr. 5.
V. Jak. Kuble, wohnt Marienstr. 5.
— Engelhardtshof, Molkereiprod.
1. Leva, Paul, Herrengard.-Hdl.
2. Sarkan, Heinr., Posament.
3. Suwwe, R. W., Schuhw.-Hdl.
4. „Livonia" Bierniederl.
5. Rossien, Theod., Arzt.
6. Etschin, A. Sch., Kfm.
7. Schneider, A. D., Zahnarzt.
8. Hviid, N., Kfm.
9. Sokolowsky, A., Wwe.
— sieh auch kl. Schmiedestr. 3.

№ 2.
B. Zweite Rig. Gesellsch. gegenseit. Kredits.
— II. Rig. Gesellsch. gegens. Kred.
— sieh auch Jakobsstr. 2.

№ 4.
B. Provisor W. Stamm.
1. Gernsdorff, H., Opt. Mag.
1a. Wicander & Larsen, Niederl.
2. Kron, S., Korsetthdl.
2a. Doebler, E., Kontor.
3. Martens, H., Kontor.
4. 5. 6. Rojack, J. A., Agentur „Salamandra"
7. Grün, K., Fotogr. Atelier.
8. Romanowski, U., Portier.

№ 6.
B. Friedr. Lüth, wohnt Elisabethstr. 33, W. 6.
1. Lüth, F., Trikot.-Hdl.
2. Lüth, F., Kontor.
3. Abraham, David, Zahnarzt.
5. Grundmann, Fritz, Dw.
6. Leepkaj, M., Diener.

№ 8.
B. 1. Rig. Ges. gegens. Kredits.
— Blickhan & Robinson, Konfekth.
— Ferling, A. & Co., Herrengard.-Geschäft.
— Rabinowitz, N., Kontor.
4. Mey, Edgar, Arzt.
5. Johanson-Johnson, Edg., Buchb.
7. Naichin, S., Klempner.
8. Osolin, A., Wwe.
9. Meelen, S., Hdlr.
10. Handik, J., Gravör.
11. Tirrum, H., Buchbinderei.

№ 10.
B. 1. Rig. Ges. gegens. Kredits.
1. Erste Rig. Ges. gegens. Kredits.
2. v. Krukowsky, A., Friseuse.
3. Andreas, K., Arzt.
4. Lehr, B., Hg.
5. Poelchau, Math., Oberpast.-Wwe.
6. Hegold, O., Kfm.
7. Bischoff, D., Elektrotechn.
8. Berg, Gottliebe, SR.-Wwe.
9. Lopatin, M., Postbmt.
10. Ferling, A. & Ko., Werkst.
11. Schroeder, Adelh., Frl.
12. Stein, Marie, Musiklehrerin.
14. Beck, J., Dw.
— Sieh auch Brauerstr. 1.

№ 12/14.
B. Ilja Iw. Bobrow.
— Bobrow, J. J., Kol.-Hdl.
— Wildauer, A., Modew.-Hdl.
3. Bluhm, L., Modistin.
4. Teraud, Wilh., Arzt.
5. Bobrow, Ilja Iw., Hsb., Kfm.
6. Schneiders, Wilh., Priv.
7. Dombrowski, M., Pension.
8. Steinau, Pet., Kommerzb.-Bmt.

№ 16.
B. Pet. Meschgail.
— Neubau.

№ 18.
B. B. F. Ignatjew.
— Joelson, F., Galanteriew.-Hdl.
— Ribel, J., Blumenhdl.
— „Standart" Druckerei.
1. Feldstroem, B., Zahnarzt.
2. Ignatjew, Berta, Hsbn.
3. Michelsohn, A., Kfm.

№ 20.
B. 2. Rig. Ges. gegens. Vers. gegen Feuer.
1. Jacobsohn, Const., Damen-Konf.
2. Löffler, G., Buchhdl.
3. Jacobsohn, Const., Kfm.
4. 2. Rig. Ges. gegens. Vers. gegen Feuer.
5. Evensen, Eivind, Kfm.
6. Eglit, J., Frau.
7. Schilling, J., Frl.
8. Frantzen, A., Frl.
9. Wagner, J., Buchdrucker.
11. 12. Löffler, G. Buchbinderei.
13. Illigson, A., Frl.
14. Rückweil, Otto Fr., Zuschndr.
15. Norgell, Ant., Dw.

№ 22.
B. G. Armitstead, wohnt Marstallstr. 19.
V. F. Herrmann, Mühlenstr. 106.
— Assoz.-Möbel-Mag., Filiale.
5. Tresselt, J., Pianofortefabr.
6. Krauß, F., Kontor.
7. Eglit, J., Equipagen-Verm.
10. Pei, T., Untermstr.

№ 24.
B. G. Armitstead, wohnt Marstallstr. 19.
— Chatkewitsch, A. G., Lampenhdl.

№ 26.
B. George u. Edgar Armitstead, wohnen Marstallstr. 19.
V. F. Hermann, Mühlenstr. 106.
1. Eppinger, J. & Ko., Gewehr-Hdl.
3. 4. Vacuum Oil Comp., Kontor
5. Langmann, Fr. Fr., Holzwr.
7. Schkilter, A., Dw.
8. Lüdtke, J. O., Büchsenschm.

№ 28.
B. Friedmann und Klugmann.
1. 4. Meschgail, P., Schndr.
2. Schkillin, J., Hdlr.
3. Danson, A., Knecht.

5. Strauß, Schneider.
6. Klugmann, J., Privat.
8. Merckson, J., Dw.
9. Dworischki, M., Zollbes.
10. Luhs, E., Kutscher.
11. Schausse, B., Diener.
12. Sarrin, A., Schuhm.
13. Recksiin, J., Hdlr.

№ 30.

B. Friedmann und Klugmann.
— Rehtmeyer & Strauch, Büro.
1. Russ.-Schwed. Handels- u. Ind.-Ges., Niederl.
2. Russ.-Schwed. Hand.- u. Ind.-Ges., Kontor.
— Remp, H., Zahnarzt.
4. Frankmann, Anna, Wwe.

№ 32.

B. Spence.
V. Frau A. v. Haken, wohnt Jägerstr. 1, W. 1.
— Pawlow, A., Buchhdlr.
3. Neumann, A., Pianof.-Mag.
4. Schabert, Arth., Dr. med.
5. Sadde, W., Kfm.
6. Klimowitsch, E., Lehrerin.
7. Pfeiff, W., Dw.
8. Jacobsohn, L., Hdlr.
9. Rosenfeldt, K., Exped.
10. Witol, J., Goldschmidt.

№ 34.

B. H. Brinkmann.
— Jaskulowski & Ko., E., Betten-Hdl.
— Erich Plöger & Ko., Schreibmaschinen-Büro.
— Grünwaldt, H., Blumenhdl.
— Feitelsohn, H., Modew.-Hdlg.
3. Zlotowska, R., Doktorin.
4. Brinkmann, M., Arzt.
5. Gurski, K., Bmt.

№ 36.

B. Amine v. Gizycki.
— v. Gizycki, G., Rig. Musiksch.
— Vietinghoff-Scheel, Geschw.
— Starobinsky, Jak., Lehrer.
— Diezmann, Jan, Milchhdl.
— Balt. exot. Vogelhdl.

№ 38.

B. Die Stadt Riga.
— Konventsquartier der Korporation „Rubonia".
— Karklin, Karl, Oekonom.

Sandstr., kl.

№ 1.

B. Jak. Hansen.
1. Welzer, Math., Selters-hdl.
2. Masing, Alex., Mech. Werkst.
3. Mack, E., Mod.
4. Müller, Jul. R., Kontor.
5. Niemann, Rob., Kontor.
6. Rubin, M. B., Kfm.
— Lapping, Karl, Dw.

№ 3.

B. Hirschberg, Feige.
V. Pet. Kikut, kl. Pferdestr. 3.
1. Petersohn, Mart., Bildhauer.
1. Maurach, G., Vergolder.
2. Bürger, Meyer, Makler.
3. Friedmann, B., Makler.
4. Abramowitsch, S., Kfm.
5. Klink, Saul, Agent.
6. Zikowsky, E., Uhrm.
7. Kaptein, P., Knecht.
— Ulbricht, B., Elektrotechn. Werkst.

№ 5.

B. Elsa Scheffler.
— Goltz & Co., W., Buch- und Musikalienhdl.

№ 7.

— sieh kl. Schmiedestr. 10.

№ 9.

B. J. Plume, wohnt Schulenstr. 28
— Saltit, K., Schndr.
— Olsen, A. & Mertens, E., Kontor.

№ 11.

B. Th. Lange's Erben.
1. Hückstedt, Karl Feilenh.-Mstr.
2. Lange, Klara, Musiklehr.
3. Lange, Amalie, Wwe., Hsbn.
4. Fehler, Rud., Malerwerkst.
5. Ostenheim, L., Buchdrucker.
6. Akkutow, F., Schuhm.
7. Plawneek, A., Fabrikbmt.
8. Springe, A., Hgn.
9. Schigur, Flor., Wwe.
10. Hasenfuß, Emilie.
11. Schatte, Georg, Feilenh.-Mstr.

№ 13.

B. Orlowski.
1. Oehlrich & Co., Petr.-Niederl.
2. „Sirene" Dampfreinig.-Anst.
3. Ehlerts, R. H., Agent.
4. Willemsohn, Jakob, Hsb.

№ 15.

B. J. M. Ossin.
— Cheifetz, J., Posament.
1. Kullmann, M., Kleiderhdl.
2. Futter, J., Oekonom.
3. Mirwis, B. H., Schndr.

№ 17.

B. Dr. Sch. Kramer.
1—6 sieh Pferdestr. 3.
7. Petersohn, A., vorm. O. Siebert, Buchbinder.

№ 8.

B. Baron Lieven.
V. Ant. Maelzer.
1. Maelzer, Ant. u. Anna, Priv.
2. Sandersohn, E., Malermstr.
3. Jordan, L., Posament.

№ 10.

B. Marianna Andersohn.
1. Purmal, Ch., Milchhdlr.
2. Purmal, Ch., Hdlr.
3. Spohr, P., Frl.
5. Graschulis, K., Kellner.
6. Kruhmin, B., Bauuntern.

№ 12.

B. W. Beitziger.
— Stuhe, J., Beleucht.-Artikel.
— Neumann, Karl, Kol.-Hdl.
1. Wiesner, Rich., Buchb.-Mstr.
3. Silberblatt, R., Wwe.
4. Lange, A., Förster.
5. Stuhe, John, Kontor.
6. Wasbutzki, M., Kfm.
7. 8. 9. Riwosch, R., Ebr. Gymn.
9. Aeferle, F. J., Direktor.
11. Finadejew, Nik., Dw.

Schaalstr.

№ 1.

B. Eiche.
— Potapkin, S. S., Kol.-Hdl.
— Kusubow, A. M., Gemüsehdl.

№ 3.

B. Pawel Semenow, wohnt Nikolaistr. 8.
— „Jakor", Restaurant. Inh.: S. Molotschajew.

№ 5.

B. Kudriatschew.
— Schawlow, Annette, Manuf.-Hdl.
— Schnor, Joh., Galanteriew.-Hdl.
— sieh auch Jungfernstr. 10.

№ 7.

B. Frau Ant. Jaksch.
— Olissow, M. P., Manuf.-W.-Hdl.
— sieh auch Jungfernstr. 8.

№ 9/11.

B. Frau Ant. Jaksch, geb. Miram, wohnt Antonienstr. 2.
— Jaksch & Co., J., Porzellan-, Glasw. u. s. w. Hdl.

№ 13.

B. Gust. Löseritz's Erben.
— Akt.-Ges. vorm. Holm & Co., Tuchhdl.
— sieh auch kl. Neustr. 2.

№ 2.

B. Die Gesellschaft „Ressource".
— Kirstein, C. B., Seifenhdl.
— Puttning, L., Modew.-Hdl.
— Scholemow, J., Schuhw.-Hdl.

№ 4.

B. C. Hartmann's Erben.
1, 2. Angelbeck & Co., Th., Kol.-H.
4. Bergmann, B., Kfm.
5. Nowikow, L., Hdlr.
6. Taube, E., Frau.
7. Lihns, Karl, Dw.

№ 6.

B. Alfred Woltner.
— Balk, Karl, Niederlage.
— Wissotzky, D., Schuhw.-Hdl.
— sieh auch Reußische Str. 2.

№ 8.

— sieh Kämmereistr. 7.

№ 10.

B. Kusubow.
— Meyer, Th., Fleischw.-Hdl.

Scharrenstr.

№ 1.

B. Ernst Kerkovius.
— sieh auch Kalkstr. 32.
— Kerkovius, Ernst, Kfm.
— Kerkovius, Felix, Hg.

№ 3.

B. Marie Hartwig u. deren Kinder,
V. Oskar Hartwig, Karolinenstr. 13.
1. Mekler-Etin, Zahnärztin.
2. Waape, Hugo, Kfm.

№ —.

B. Stadt Riga.
— Hamster, A., Fleischhdl.
— Strauß, Fr., Fleisch- u. Wursthdl.
— Scheffler, Emil, Fleisch- und Wursthdl.

№ 5.

B. J. Rings, wohnt Moskauer Str. 76.
— Jawoisch, M., Fruchthdl.

№ 7.

B. Herm. Rukeyser, Albertstr. 9, W. 3.
2. Löwensohn, Paul, Kfm.
3. Löwensohn, Meyer, Kfm.

№ 9.

B. Jak. Jansohn's Erben.
— Neubau.

№ 11.

B. Adolf Weiß.
1. Weiß, A., Huthdl.
2. Labrenz, J., Strickw.-Hdl.
3. Labrenz, Henriette, Hdlrn.
4. Aschmann, M., Schndr.
5. Weiß, Adolf, Hutmachermstr.

№ 13.

B. Dr. phil. Arnold Plates, wohnt Todlebenboul. 3.
— Plates, Ernst, Buchhdl.
— Weidlich, R., Glasschl.
— Adler, C. F., Schuhw.-Hdl.
1. Reissner, A. u. W., Geschw.

№ 15.

B. Joh. Mitschke's Erben.
V. Edg. Mitschke, wohnt Marstallstr. 32.
— Jelewitsch, J., Herrengarb.-Hdl.

№ 17.

B. Die Stadt Riga.
2. Trambatzky, D., Fleischhdl.
3. Lewin, Ch., Fleischhdl.
4. Kanter, D., Fleischhdl.
5. Harras, J., Fleischhdl.
6. Kurrin, Beile, Fleischhdl.
7. Wulff, Jakob, Eßwarenhdl.
8. Gawronsky, Efr., Fleischhdl.
9. Goldmann, J., Fleischhdl.
17. Gailit, Emma, Geflügelhdl.

№ 19.

B. Die Stadt Riga.
1. Ziegler, L., Kindergard.-Hdl.
3. Göring, W., Wwe.
4. Poles E., Frl.

№ 21.

B. Braun's Erben.
V. Hugo Frey.
1. Lewinsohn, Susi., Wäschehdl.
2. Chait, A., Schndr.-Zut.-Hdl.
3. Schiffmann, E., Buchhdl.
4. Günzburg, M. L., Kontor.
5. Kanter, A. L.
6. Held, Ottomar, Beleucht.-Insp.
7. Soloweitzik, Abr., Juwelier.
8. Kaufmann, H., Wwe.
9. Frey, Hugo, Kassir.
10. Jakobsohn, Karl Obsthdlr.

№ 23.

B. A. Wintsch.
V. Anna Poeck, wohnt Petrifriedhofstr. 13, W. 2.
— Schwarzbort, Johanna, Kol.-Hdl.
— sieh auch Petrifriedhofstr. 13.

№ 25.

B. Mara Feitelberg.
— Lewin, S. H., Wäschehdl.
— Meyer, O., Gas- u. Wasserl.-Geschäft.
— Scheer, J., Kleiderhdl.
— Vorkum, Huthdl.
— Hauck, E., Mech. Werkst.
— Dobromyslow, M., Mützenbd.
1. Hauck, Ernst, Messerschm.
3. Wiebeck, Gottl., Schuhmacher.
5. Politur, R., Mechaniker.
6. Michelson, L., Uhrmacher.
7. Gladrof, Joh., Schuhm.
9. Sikka, Ros., Frau.
10. Lassmann, Malw., Aufwärterin.
12. Antin, A., Frau.
14. Pulge, Wilh., Schndr.
15. Org, Alex., Schuhmacher.
17. Laugal, Ans, Schiffsarb.
19. Waschke, Franz, Tschlr.
20. Bajar, Kath., Dw.
23. Michailowitsch, Annette, Fr.
25. Kohzer, Alb., Schuhmacher.

№ 2.

B. Gotth. Wulffius.
— Dobkewitsch, J., Kol.- u. Weinhdl.
— Jakob, A., Färberei-Annahme.
— Sehje, Ludw., Gold- u. Silberwaaren-Hdl.
— sieh auch Kalkstr. 30.

№ 4.

B. Therese Hirschfeldt.
1. Danziger, A., Färberei-Annahme.
2. Thielmann, E., Delikateßhdl.
3. Thielmann, C., Kfm.
4. Richter, Adolf, Adreßbücher-Bur.
5. Jewdschenis, A., Zeichner.
6. Hirschfeldt, Therese, Hsb.
7. Sarkan, J. P., Getreidehdlr.
8. Seibert, K., Schndrn.

№ 6.

B. Malwine Deubner.
— Sutting, M., Pelzhdl.
— Kanter, R., Wäschehdl.
— Fichtel, J., Hutmacher.
1. Grollmann, M., Kfm.
2. Deubner, Malw., Hsb.
3. Hermann, A., Frau.
4. Scheidereiter, J., Hg.
5. Sutting, M., Putzm.

№ 8.

B. R. Taube.
— Kattchee, W., Strickw.-Hdl.
— Intze, E. K., Drahtw.-Hdl.
2. Lutz, J., Handschuhm.
3. Schiebuhr, Heinr., Kürschner.
4. Taube, R., Wwe.

№ 10.

B. Konvent zum heiligen Geiste.
— Goegginger, H., Lebensmittelhdl.

№ 12.

B. Konvent zum heiligen Geiste.
— Rigaer Molkere, Niederlage.

№ 14.

B. Konvent zum heiligen Geiste.
— Kirstein, C. B., Seifenhdl.

№ 16.

B. Konvent zum heiligen Geiste.
— Reißner, W. u. A., Wäschehdl.

№ 18.

B. A. J. Jacoby.
— Birk, Joh., Posamentier.
— Dickmann, S., Delik.-Hdl.
1. Pugdin, H., Schndr.
2. Braun, E., Buchhltr.
3. Tiprez, P., Prof.
4. Wilde, R., Schuhm.
5. Tosche, J., Schuhm.
6. Dickmann, S., Hdlr.
7. Pawar, Joh., Schndr.
8. Danker, R., Mützenm.
9. Gulbe, Th., Unternehmer.

№ 20.

B. Stadt Riga.
— Lewy, Sch., Kol.-Hdl.
— Soresmann, O. S., Schuhm.

№ 22.

B. Eck'sche Stiftung.
V. Paul v. Vegesack.
1. Tomaszewsky, G., Wwe.
2. Sonne, E.
3. Berg, E., Wwe.
4. Rohwedder, Aug., Wwe.
5. Gergelewitz, M., Wwe.
6. Stohke, A.
7. Schmiedeberg, W.
8. Chron, E., Wwe.
9. Buttler, F.
10. Seifert, C.

11. Wilde, R.
12. Assne, H., Diener.
13. Lambert, A., Knecht.
14. Gebhardt, G.
13. Heß, W., Wwe.

№ 24.
— Johannis-Kirche.

Scheunenstr.

№ 1.
B. Henriette Scheuber, wohnt Kirchenstr. 19.
V. W. Kalckbrenner.
— sieh auch Kalkstr. 23.
— Zeising, A., Drogenhdl.

№ 3.
B. V. Plocek.
1. Müller, Hugo, Putzgesch.
2. Grimm, M., Modistin.
3. Schaurell, E., Modistin.
4. Rubin, Judel, Hg.

№ 5.
B. Johannes Donner.
— „Viktoria", Schirmfabrik.
— sieh auch Stegstr. 1.

№ 7.
B. Henriette Scheuber, wohnt Kirchenstr. 19.
V. W. Kalckbrenner.
— Seelig, Chr., Gummiw.-Hdl.
— Kanter, D., Putzhdl.
— sieh auch Stegstr. 2/4.

№ 9.
B. Henriette Scheuber, wohnt Kirchenstr. 19.
V. W. Kalckbrenner.
— Scheuber, Georg, Manuf.-W.-H.
— Maurach, Emil, Buch- u. Musikalien-Hdl.
— v. Voigt, R., Not. publ.
— Müller, Jakob, Böttchermstr.
— Müller, Math., Frl.
— Kowalew, Elisabeth Aug., Wwe.
— Durst, Harald, Hg.

№ 11.
B. Die Stadt Riga.
— Gabai, S., Tabakhdl.
— Rig. Steuerverwaltung.
— Ohse, G., Frisier-Salon.
— Diezmann, E., Buchhdl.
1. Birotzky, Jul., Amtsbote.
2. Strowig, Herm., Portier.
3. Schwager, Joh., Portier.

№ 13.
B. J. Krakau.
— Bergbohm, Alex., Gummiw.-Hdl.

№ 15.
B. Jul. Heinr. Zimmermann.
V. Andersen, Alex. F., wohnt Alexanderboul. 6, W. 4.
— Zimmermann, Jul. Heinr., Musikinstr.-Hdl.
— Mühlens, Ferd., Parfümeriehdl.
3. Bergbohm, Al., Lagerräume.
6. Sarapu, J., Dw.
7. Zimmermann, J. H., Werkst.
8. Stowasser, Hans.

№ 17.
B. Karl v. Stamm's Erben.
— Lurie, M., Wäschehdl.
— Allunan, Arved, Opt. Instr.-H.
1. Chmielewski, Vinc., Not. publ.
2. Finkelstein, O. B., Rechtsanw.
2. Tanin, P. M., Rechtsanw.
3. Wulfow, S., Dentiste.
4. Sarrin, A., Pension.
5. Ulinsky, J., Ladendiener.
6. Lenkowski, Diener.
7. Pool, Aug., Diener.
9. Lukstin, Karl, Dw.

№ 19.
B. Anna Stahlberg.
— „Automat," Restaurant.
— Jenisch, W., Kaffee-Hdl.
1. u. 2. Klaczko, Max, Buchf.-Lehr.
3. Stahlberg, Anna, Hsbn.
— Zinowsky, F., Zahnarzt.
4. Schlisewitz, Marie, Hgn.
5. Starcke, Cäcilie, Frl., Lehrn.
6. Grundmann, Eug., Frl.
7. Woitkewitz, K., Wwe.

№ 21.
B. R. Kymmel.
— Kymmel, R., Buchhdl.
— sieh auch Pferdestr. 27.

№ 23.
— sieh Scheunenstr. 25.

№ 25.
B. Gust. Kuntzendorff.
— „Hotel Central" (Inh. Karl Neuland).

№ 27—31
B. Die Rigaer Commerzbank.
1 2. Rigaer Kommerzbank.
3. Arenstamm, S., Schreib- und Zeichenmat.-Hdl.
1. Buchhalterei d. Rig. Commerzb.
3. Swanitais, J., Bankdiener.
4. 16. 21. Archiv der Rig. Kommerzbank.
5. Iwanow, P., Bankdiener.
6. Petrick, Ludw., Bankbmt.
8. Putschtis, K., Bankdiener.
7. Sprohge, J., Bankdiener.
9. Carlsonn, M., Bankbmt.
10. Gorbunow, Alex., Artelltschik.
11. Tallad, C., Bankdiener.
12. Lubbin, D., Dw.
13. Pukke, C., Frau.
14. Pastor, A., Heizer.
15. Kimont, Ant., Bankdiener.
16. Archiv der Rig. Commerzbank.
17. Lasding, C., Bankdiener.
19. Duschel, Joh. G., Bankdiener.
20. Molostow, Wass., Artellschtschik.

№ 33.
B. Vers.-Ges. „Rossija".
— sieh Sandstr. 1/3.

——

№ 2.
— sieh Kalkstr. 25.

№ 4.
B. S. Arenstamm.
— Umbau.
— sieh auch kl. Jungfernstr. 10.

№ 6.
B. Albinus Langer, Eugen, Emil u. Eduard Kappeller.
— Kroß, F., vorm. Gebr. Mey, Inh. A. Hellwig, Tabakhdl.
— Brandenburg, Rich., Tuchhdl.
— Stahlberg & Co., Hutmagazin.
1. Langer, Albinus, Kfm.
2. Kappeller, Ed., Aeltester.
3. 4. Brand, O., Damenkonfektion.
5. Westernhagen, M., Dentist.
6. Brand, O.
7. Brand, O.
8. Kappeller, Eug., Sparkassenbmt.
9. Schönberg, Wilh., Tischlermstr.
10. Jakobsohn, Peter, Hdlr.
11. Tukkis, Franz, Dw.

№ 8.
B. Paul Herrmann, wohnt kl. Münzstr. 2.
— Oestberg, Joh., Modew.-Hdl.
— sieh auch kl. Münzstr. 2.

№ 10.
B. Pfeiffer.
— Pfeiffer, G., Schirmfabr.

№ 12/14.
B. S. Elbeck.
— Plocek, V., Blumenhdl.
— Elbeck, S., Orient. Mag.
1. Elbeck, S., Hsb., Kfm.
2. Gläserow, S. N., Zahnarzt.
3. Plocek, W., Kfm.

№ 16.
B. Heim Blankenstein, wohnt Basteiboul. 6.
— Brockhausen & Co., W., Korsetth.
— Ernstson, A., Korbhdl.
1. Isackson, A., Gravör.
2. Bergmann, J., Möbelhdl.
3 4. Alg. Wollweb. Manuf.-W.-H.
5. Stalski, M., Frau Mod.
6. Glasermann, A., Zahnarzt.
7. Lewin, Sch., Schndr.
8. Mühlhardt, Helene, Mäntelnäht.
9. Zimmermann, E., Modistin.
10. Plaude, A., Wwe.
11. Usowitsch, Ign., Dw.
12. Leimann.
— sieh auch Kaufstr. 2.

№ 18.
— sieh Kaufstr. 1.

№ 20.
B. R. Kieseritzky's Erben.
V. W. Kieseritzky.
— Schwan-Apotheke.
— Kieseritzky, Franz., geb. Felser, Wwe., Apoth.-Besitzerin.
— Kieseritzky, Ella u. Joseph., Frl.
— Kieseritzky, Eva, Apoth.-Geh.

№ 22.
B. Löbmann, Weiß und Laurenzitsch.
— Berg, Adalb. G., Uhrenhdl.
— Wintich, A. Handschuh-Hdl.
— Müller, C. E., Frisier-Salon.
— Kahn, B., Tabakhdl.
— sieh auch kl. Jakobsstr. 2.

№ 24.
B. K. Landenberg.
— Landenberg, C., Putzw.-Hdl.

№ 26.
B. Joh. K. Donner.
— Evermann, W., Kleiderhdl.
— „Ampere" Elektrotechn. Büro.
— sieh auch Neustr. 5.

№ 26a.
B. A. R. Kause.
— sieh auch Neustr. 7.
— Kause, A. R., Messerw.-Hdl.

№ 28
B. C. Jansohn.
1. Jansohn, C., Gold- u. Silberwaaren-Hdl.
2. Jansohn, Carl, Juwelier.
4. König, E., Frl.
5. Lange, J., Hauswächter.

№ 30.
B. Rich. Kröpsch Erben.
— Kröpsch, A., Konditorei, Weinhdl. u. Restaurant.
1. Kröpsch, Johanna, Wwe.
2. Kröpsch, Alb., Kfm.
3. Kalning, Jul., Hg.

Schloßplatz.

№ 1.
— Hauptwache.

№ 3.
B. Die Krone.
— Sweginzow, Alex. Nik.', Geheimrat, Livl. Gouverneur.
1. Iljinsky, Konst. K., Kanzleidir.
2. Livl. Gouv.-Ztg., Typogr. u. Red.
3. Gouv.-Kanzlei.
4. Livl. Gouvern.-Regierung.
5. 6. 7. Kanzlei d. zeitw. Geheimpolizei der Gensdarmerie.
8. Schwartz, Jakob, Portier.
9. Swirgsdin, Simon, Kurier.
9. Gouv.-Gensd.-Abt.
10. Medwed, Arseni, Oberdwornik.
11. Orlan, Peter, Schutzmann.
12. „Uspensky" Schloß-Kirche.
13. Livl. statist. Gouv.-Komitee.
14. Awotin, Aug., Ger.-Dieener.
16. Livl. ev.-luth. Konsistorium.
17. Livl. Gouverneurs-Kanzlei.
22. Eichler, Karl, Geschäftsf. d. Bau-Verwaltung.
22. Livl. Gouv.-Bau-Abteilung.
24. Livl. Gouv.-Beh. f. Städte-Ang.
25. Livl. Gouv.-Zeichen-Kammer.
— Livl. Gouv.-Veterinär-Abt.
25. Akimoff, N. D., Geschäftsf. d. Gouv.-Zeichen-Kammer.
32. Livl. Gouv.-Medizinal-Abt.
33. Skuriat, Iw., Kanzleidiener.
40. Livl. Gouv.-Wehrpfl.
43. Christianowitsch, A. S., Kanzlei-Dir.-Geh.
45. Friesendorff, Ernst Ed.', Gouv.-Architekt.
49. Livl. Gouv.-Verw. für Bauern-Angelegenheiten.
52. Rig. Kreispol.-Verwaltung.
53. Kollegium der allg. Fürsorge.
55. Innere Zensur, Kanzlei.
56. Morosow, Alex. Jak., Kurier d. Geheimpolizei.
59. Archiv d. Livl. Gouverneurs.
60. Ossipitschik, Alex., Gerichtsdiener.
61. Mikschus, Felix, Ger.-Diener.

№ 5.
B. Die Römisch-Kathol. Kirche.
1. Kanzlei der kathol. Kirche.
2. Tschernjawski, Pet., Kirchendien.
3. Burzynski, A., Kaplan.
4. Skokowski, F., Vikar.
5. Silowitsch, Peter, Vikar.
6. Wenzlaw, M., Religionslehrer.
7. Franzkewitsch, W., Vikar.
8. Polobinski, Joh., Kirchendiener.
9. Nedela, Adolf, 2. Organist.
10. Tulalsky, Mich., Relig.-Lehrer.
11. Scharkis, Kasim., Küster.
12. Kairewicz, Kasimir, Organist.
13. Bujwid, Anton, Lehrer.
14. Petschko, Iw., Portier.
15. Ritzel, Matth., Lehrer.
16. Kathol. Kirchenschule.
17. Matzejun, Mich., Dw.

——

№ 2.
B. Die Krone. (Kur. d. Lehrbez).
1. Kanzlei des Direktors.
2. Prutschenko, S. M., Kurator.
3. Briuchatow, A. D., Inspektor.
4. Salipajew, K. J., Volksch.-Dir.
5. Bukowitzky, G. L., Kreisinsp.
6. Kanzlei d. Rigasch n Lehrbezirks.
7. Kieselbasch, Alex., Architekt
— Kieselbasch, Anna, Arzt.
8. Radionow, Timof., Diener
9. Busarow, Iw., Diener.
10. Putring, Dav., Dw.

№ 4.
B. Ludw. Klüßmann.
— Wassin, Jak., Kol.-Hdl.
— „Hotel de St. Petersbourg."
— Klüßmann, Ludw., Hotelbes.

Schloßstr.

№ 5.
— Katholische Kirche.
— sieh Schloßplatz 5.

№ 7.
B. J. Balkin's Erben.
V. Herm. Hardell, wohnt kl. Newastr. 8, W. 5.
— Harff & Heydemann, Kontor.
— Altmoken Meierei-Prod.-Hdl.
1. Mazejewski, A., Littausche Buchdg.
2. Beckmann, G. M., Kontor.
3. Reymann, Harry, Kontor.
5. Reymann, H., Kfm.
6. Jegorow, F., Kfm.
7. Werner, J., Bmt.
8. Reymann, M., Hg.
9. Pauful, Karl, Dw.

№ 9.
B. W. Bockslaff, wohnt Schloßstr. 18.
1. Rathfelder, G., Masch.-Schlosser
2. 3. Bockslaff, W., Bureau.
5. Lenz, Karl, Kfm.
6. Lenz & Rudolff, Kontor.
7. Rudolff, A., Wwe.
8. Dinkin, B., Kontor.

№ 11.
B. Englischer Club.
V. A. Kroeger.
— Englischer Klub.
— Kroeger, Alexand., Verwalter.

№ 13/15.
B. Alex. Mentzendorff's Erben.
1. Balt. Gesellsch. d. Buchdruckerei-Besitzern.
1. Kaufmanns-Kammer.
2. Dombrowsky, Aug., Kontor.
3. Thau, R., Samenhdl.
4. Auskunftei Schimmelpfeng.
5. Stephany, Max, Pastor.
6. Laurentz, Harald, Arzt.
7. Jacobsohn, H., Kfm.
8. Fahrbach, Georg Fr., Kfm.
9. Grunau, Leonh., Aeltester.
10. Ballod, Alex., Kfm.
— sieh auch Küterstr. 5.

№ 17.
B. Arv. Juchter's Erben.
1. Burchard, E. F., Kontor.
2. Kerkovius, H., Kontor.
3. Chorol, L., Kontor.
3. Rig. Warenl.-Ges. Orkin & Co.
4. Behring, H., Damenschndr.
5. Baglsen, Ernest., Frl.
7. Auder, S., Diener.
8. Dolterof, J., Diener.

№ 19.
— sieh Küterstr. 1.

№ 21.
B. Familienlegat W. Basse.
V. Rich. W. Basse, Schulenstr. 11.
— Rig. Agentur d. Russ. Ges. f. Dampfschiffahrt u. Handel.
— Rig. Schnelldampfer-Ges.
— Russ.-Balt. Dampfschiff.-Ges.

— Helmsing & Grimm.
— Ossekin, W. F., Kol.-Hdl.
— Priestorn, Th., phot. Bedarfsart.
— Schrader, J., Diener.
— Behr, Jürgens, Dw.

№ 23.

B. Rigaer Börsenbank.
V. E. Thomas, wohnt Domplatz 17.
— Rig. Börsenbank, Geschäftsräume.

№ 25.

B. Die Dom-Kirche.
— Grothuß, A. Baron, Buchdruck.
— Rig. Dampfschiff.-Ges.
— Wirkau, A., Kontor.
— Gilewitsch, S., Delik.-Hdl.

№ 6.

B. Ed. Krause.
1. Reitzberg, Rob., Buchdruckerei.
2. Jute-Manufaktur, Kontor.
3. Sperling, A. W., Kfm.
4. Müller, O. Bmt.
5. Ede, Adolf Kontorbmt.
6. Osolin, K., Buchbinder.

№ 8.

B. L. N. Woronzow's Erben.
3. Laerum, H., Kontor.
4. Woronzow, A., Hg.
5. Penner, W. H., Frau.
6. Welikanow, S. A., Wwe.
7. Zeley, K., Hg.

№ 10.

B. M. Petschirstecher.
1. Pischinsky, Joh., Kol.-Hdl.
2. Petschirstecher, M., Goldschmied,
4. Petschirstecher, M., Goldschmied.
5. Pischinski, J., Hdlr.
6. Müller, P., Juwelier.

№ 12.

B. Die Krone.
— Livl. Kameralhof.
— Kanzlei d. Steuerinsp. für d. Kreis Riga.
— Rodkewitsch, Nik. N., Kameralhofbeamter.
— Leimann, K., Portier.
— Lagosch, J. S., Dw.

№ 14.

B. Griechisch-katholisch. Konsistorium.
V. M. Zwetikow.
2. Losskh, M. J., Arzt.
3. Griechisch-katholisch. Konsistorium.
4. Sokolow, P. P., Sekretär.
5. Erdmann, W. W., Tischvorsteher.
6. Kriwoschein, J. P., Tischvorst.
7. v. Glauer, S. St., Tischvorst.
8. Losskh, A. J., Archivar.
8. Losskh, J. K., Sekretär.
9. Kletneek, Chr. J., Tischvorst.
10. Gerassimow, S. Registrator.
11. Strauß, M., Wwe.
— Weppert, K., Kol.-Hdl.

№ 16.

B. Die Firma Georg Thalheim.
— Thalheim, Georg, Kontor.
1. Reymann, H., Lager techn. Art.
5a. Schmidt, Karl, Ing.
6. Wapscha, J., Dw.

№ 18.

B. Die Firma Georg Thalheim.
1. Erikson & Block, Kontor.
2. Hock & Co., K., Kontor.
3. „Kultivator“ Kontor.
3. Laurentz, John, Prok.
4. Jesser, J. C., Kontor.
5. Kaehlbrandt, A., Rechtsanw.
6. Reusner, Arth., Rechtsanw.
6. v. Rüdiger, W., Rechtsanw.
6. Laerum, H., Rechtsanw.
7. Bockslaff, W., Architekt.
8. Schulinus, Th., Expeditor.
9. Rubbert, Bernh., Veterinär.
10. Dorogusch, Peter, Zollbes.
11. Aboling, M., Hg.
13. Afimja, W., Dw.
13. Leepkaul, Krisch, Dw.

№ 20.

B. Rig. Börsen-Verein.
1. Obeler, M., Waschanst.
3. Germaise, B., Möbelhdl.
5. Massold, J., Diener.
6. Goertchen, C. F., Buchb.-Mstr.
7. Glodenas, Dom. Wächter.
8. Norkus, J., Kontordiener.
9. Schettler, R., Kontordiener.
10. Erting, E., Dw.

№ 22.

B. Arved Torp und Milly Ernstsohn.
V. Arvid Torp.
1. Ruth, F., Frisier-Salon.
2. Blumenau, Leont., Spielw.-Hdl.
— Klein, B., Arzt.
3. Ernstsohn, Ed., Buchhltr.
4. Torp, Arved, Glasermstr.
5. Stankiewitsch, M.
6. Zell, K., Dw.

№ 24.

B. Rigaer Börsen-Komitee.
V. E. Stanischewsky, wohnt Domplatz 17.
— Schneider, Georg, Kontor.
— Schwartz Söhne, Alex., Kontor.
1. Tarifbureau d. Börsenkomitee.
2. Konferenzzimmer der Börse.
4. 2. Russ. Assek.-Ges. gegr. 1835.
5. Börsen-Komitee.
6. Bolderaaer Telegraphenbureau.
7. Rig. Börsenblatt, Expedition.
8. Börsen-Komitee, Kanzlei.
— Rig. Börsenblatt, Redaktion.
9. Ingenieurbureau d. Börsenkom.
10. Kasak, J., Dw.
11. Wassaring, J., Wächter.
12. Stanischewsky, Alex., Min.
13. Zink, R., Reisender.
14. Handelsstatistische Abteilung des Börsen-Komitee.
15. Eltzen, Ed., Ministerial.
16. Archiv des Börsenkomitees.
17. Seezen, Luise, Wwe.
— Krons Telegrafenbüro.
— Schandarjanz, O. A., Weinhdl.

Schloßstr., kl.

№ 1.

B. Geschwister v. Pickardt, wohnen Alexanderstr. 11.
1. Kamkin, E. A., Kontor.
2. Foerster, Herm., Kontor.
3. Hillbring, H., Wwe.
3. Kirstein, A. H., Kontor.
4. Jaeger, A., Kfm.
4. Wittich, J., Wwe.
5. Wittich, A., Ing.
6. v. Höppner, Ludm., Frl.
7. Saar, Joh., Buchdr.

№ 3.

B. Nik. v. Klot, wohnt Thronfolgerboul. 11.
— Brasilianisches Konsulat.
1. 2. Lange, Ed. R., Kontor.
3. Meyendorff, Fr. Baron, Landrat.
4. Langewitz, Franziska, Frau.

№ 5.

B. Gust. Lindig's Erben.
1. Müller, Henry, Kontor.
2. Rig. Börsen-Artell.
3. Fient, H. G. u. Sivert, J., Kontor.
4. Hamster, R., Kfm.
5. Schramm, Ed., Hg.
6. Lindig, Klara, Wwe.

№ 7.

B. Die Krone.

№ 9.

B. Die Krone.

№ 11.

— sieh Schloßstr. 14.

№ 13.

B. Rigaer Bischofsstuhl.
1. Rig. Kellner-Verein.
— Rig. Eparchial-Nachr.
2. Schtschukin, Joh., Priester.
3. Lindenberg, Louise, Wwe.
4. Zwetkow, K. M., Rentmstr.
5. Osekin, W. J., Kfm.
6. Porath, Vikt., Hg.
7. Damberg, J. G., Expeditor.
8. Stamm, James, Zollklarierer.
9. Andrshejewski, J., Kutscher.

№ 15.

— sieh kl. Küterstr. 1.

№ 17.

B. A. Schrader.
1. Schrader, A., Steinhauerei.
2. Schrader, A., Hsb.

№ 19.

B. Rig. Börsen-Verein.
1. Radetzky, W., Gürtlermstr.
2. Liegut, C., Büffet.
3. Blanck, W., Frl.
4. Radetzki, W., Werkst.

№ 21.

B. Arved Torp und Ernstsohn.
— Bogen, P., Schuhm.-Werkst.
1. Succo, M., Wwe.
2. Strecker, F.
3. Müller, Ant.
4. More, E., Hdlr.
5. Ihwin, J., Diener.

№ 23.

B. Torp und Ernstsohn.
— Torp, Arved, Glaserwerkst.

№ 25.

— sieh Schloßstr. 24.

№ 27.

— sieh Jakobstr. 3.

№ 2.

B. Rigaer Bischofsstuhl.
— Kanzlei des Bischofs von Riga und Mitau.
1. Joann, Bischof.

№ 2b.

B. Rigaer Bischofsstuhl.
— Danneberg, P., Kontor.

№ 4.

B. St. Jakobi-Kirche.
V. Th. Meuschen, wohnt kl. Schloßstr. 6.
— Strauß, J., Tapez.-Werkst.
— Schneider, Ad., Tschlr.-Werkst.
— Wegner, L., Kol.-Hdl.
1. Strauß, J., Tapez.
2. Schneider, Adolf, Tischler.
3. Wegner, L., Frl.
4. Kupkin, A., Montör.
5. Lange, Andr., Kirchendiener.
6. Libart, J., Kellner.

№ 6.

B. St. Jakobi-Kirche.
V. Th. Meuschen.
— Schiller, Wold., vorm. Alfr. Burmester, Kontor.
1. Girgensohn, Th., Oberpastor.
2. Wewer, Jan, Dw.
3. Meuschen, Th., Kirchenschreiber.
— Meuschen, Harriet, Frl.
4. Klawin, J., Glockenläuter.

Schmiedestr.

№ 1.

— sieh Kalkstr. 20.

№ 3.

B. Moritz Machmonik.
— Grünberg, P., Putzhdl.
— Aschkinasi, L., Korsettfabrik.
— Düsing, A., Bürstenhdl.
1. Lewin, B., Putzm.
2. Uhler, L., Zahnarzt.
3. Anochin, N., Kfm.
4. Höslinger, Klara, Frau.
5. Sonn, Heinr. L., Korbw.-Hdl.

№ 5.

B. Alfons Blechstein, wohnt Schmiedestr. 6.
— Kühn, E., Putzhdl.
2. Johannsohn, J. C., Uhrm.-Mstr.
3. Wegner, Theod., Fabrikbmt.
4. Lenzkow, Jakob, Zimmerpol.

№ 7.

B. Frau Julie Popp.
— Hansen, K., Graveur.
— Steckerhoff, Anna, Putzhdl.
— Schulte, K., Putzhdl.
— Johannsohn, J., Uhrm.
1. Stillbach, Rosette, Wwe.
2. Friedlieb, Jul., Agent.
3. Popp, Julie, Wwe., Hsbn.

№ 9.

B. Konvent zum heiligen Geiste.
— Blechstein, Ph., Bürstenhdl.
— Krüger, Berta, Putzhdl.
— Landowski, H., Delikateßhdl.
— Rosenblüth, H., Modew.-Hdl.
1. Groot, Sophie, Frl.
2. Berg, Marie, Frl.
4. Heinrichsen, Olga, Frl.
5. Norenberg, Ida, Frl.
7. Polko, Elise, Frl.
6. Haken, Lina, Frl.
8. Caspari, Math., Frl.
9. Tiedemann, M., Frl.
10. Matthiesenn, O., Frl.
11. Welzer, Frdr.
12. Blechstein, Philip, Hdlr.
13. Ede, Hermine, Frl.
14. Frantzen, M., Frl.
15. Norenberg, M., Frl.
16. Stürmer, P., Frl
17. Poswol, Gertrud, Frl.
19. Eggert, Ernst, Priv.
20. Müller, Julie, Wwe.
22. Witthoff, Heinr., Bmt.
23. Thieß, Emma, Frl.
24. Rauert, Wilh., Priv.

№ 11.

— sieh Konv. z. heil. G., Haus 11.

№ 13.

B. A. Hartmeyer's Erben.
— Sebrowsky, J., Modew.-Hdl.
1. Sebrowsky, Joh., Frl.
2. Hartmeyer, Math., Wwe.
3. Kestner, H., Oberlehrerr.

№ 15.

B. Lisa Freimann, wohnt Marienstr. 1.
1. Borkum, S., Putzhdl.
2. Steinberg, Brothdl.
3. 4. Schulmann, Abr. M., Agent.
5. Graud, Amalie, Frisöse.

№ 17.

B. F. Reymer, wohnt Romanowstr. 73.
— Monopol-Bude Nr. 7.
2. Sacks, Wera, Frl.
3. Cheifetz, Rob., Goldschm.
4. Brussack, Jos. Schndr.

№ 19.

B. Marschütz' Erben.
— Marschütz, A., Klempnerei.
2. Stauden, N., Bmt.
3. Sehl, D., Wwe.
4. Richter, W., Goldschmied.
5. Sturm, Minna, Weißnäht.

№ 21.

B. Joh. Behrsing.
1. Behrsing, Joh., Schndrmstr
2. Jacobson, Ad., Xylograph.
3. Zakowski, Arel, Korresp.
4. Kasakowski, Ed., Hdlr.
5. Leepa, Pet., Kellner.

№ 23.

B. Libe Schilenski.
— Heidemann, D., Modew.-Hdl.
— Rathfelder, M., Putzhdl.
— „Rishskija Myssl“ Redaktion.
2. Rathfelder, M., Wwe.
3. Baumann, J., Schndr.

№ 25.

B. N. Schilensky, wohnt Schmiedestr. 23.
— Meyer, Ulr., Buchhdl.
1. Schmiedel, A. u. E., Putzhdl.
3. Chait, Isak, Schndr.
4. Dachell, M., Schndr.
6. Sweineek, Gedert, Dw.

№ 27.

B. Lisa Scheber.
— Guttmann, E., Frisöse.
— Lichmann, S., Putzhdl.
— Hofmann, M., Kartonnagenfabr.
— Bahr, Sim., Schndr.
— Kaschdan, A., Putzhdl.
— Schmuelowitz, A., Modew.-Hdl.
1. Gabrilowitsch, Alb., Arzt.
2. Gudsche, Vikt., Zahnarzt.
3. Gudsche, Lina, Fotogr. Atelier.
4. Rose, Rob., Malermstr.

№ 29/31.

B. H. Danziger u. J. Jacobsohn.
— Kahn, K., Putzhdl.
— Karlsberg, F., Milchhdl.
— Michelsohn, J. S., Weinhdl.
2. Danziger, H. Kfm.
3. Hoff, A., Rechtsanw.
4. Michelsohn, Joss. S., Kfm.
5. Perl, Isid., Apotheker.
6. Jacobsohn, Jeannot, Kfm.
7. Danziger, Herm., Druckerei.
12. Sahlit, Pet., Dw.
— sieh auch Weberstr. 12.

№ 33.

B. L. Blankenstein.
— Blankenstein, L., Buchdruckerei.
— „Universum“, Kinematograf.
3. Simson, Ad., Hutmacher.
4. Chasanowski, M., Kontor.

6. Weger, Mowscha, ebr. Pension.
7. Loewenthal, Tekla, Wwe.
8. Sternberg, Herta, Wwe.
9. Danilewski, H., Hdlr.
10. Parodeit, Elsa, Wwe.
11. Welzer, Aug., Hg.
13. Karliwan, Pet., Dw.
16. Kamerasse, Chaim, Goldschm.
17. Segal, L., Koch.
18. Borkum, Aron, Mützenm.
19. Abramowitsch, J. M., Mützenm.
20. Scheer, J., Schndr.
21. Berkowitsch, Selig, Hdlr.
28. Steinberg, Theod., Drechsler.
29. Schepelowitsch, Abr., Kartonnagenmacher.
— sieh auch Weberstr. 13.

№ 35.
B. Fr. v. Samson-Himmelstjerna, wohnt Jakobsstr. 12.
V. Fr. Michalsky
1. Kalnin, K., Kol.-Hdl.
2. Michalsky, F., Schuhmacher.
3. Wulffsohn, L. Agent.
4. Kolberg, Andr., Bmt.

№ 37.
B. S. Rosenberg.
1. Borkum, A., Hutfabrik.
2. Rosenberg, J., Wwe., Hsbn.
3. Albrecht, A., Juwelier.
4. Behrmann, Sch., Maler.
5. Bemel, P., Diener.
6. Jakobsohn, J., Hg.

№ 39.
B. Marie Eckers, Albertstr. 9, W.10
1. Fey, Joh., Frl.
2. Jurenew, J., Frl., Lehrn.
3. Frisch, P., Mstr.
4. Kaminsky, Charl., Wwe.

№ 41.
B. Alex. Fr. Thron.
— Glaßmann, J., Agent.
2. Becker, Aron, Privatier.
3. Kotiesen, Aug., Hg.

№ 43.
B. Arthur Baron Grotthuß
1. Ilionsky, Chaim Buchbinderei.
2. Pinus, S., Hg.
3. Estersohn, Mich.
4. Gamse, S., Kfm.

№ 45.
B. Henr. Schroeder's Erben.
1. Lutz, A. u. B., Schndrn.
2. Heitz, Elisab., Wwe.
3. v. Kurtzenbaum, Karl, ehem. Bmt.
4. Rathenberg, R. E. Elektrotechn.
5. Herr, Julie, Wwe.
6. Grottky, Pauline, Kassiererin.

№ 47.
B. Bohne.
1. Becker, Bernh., Eisen- u. Stahlwaren-Hdl.
3. Mowschewitz, S., Schndr.
3. Tirolski, Herm., Schuhm.

№ 49.
B. Ges. Russ.-Amerik. Manufakt. „Treugolnik".
1. „Treugolnik", Kontor.
2. Staven, Frl.
3. Wilde v. Wildemann, Karl, Bmt.

№ 51.
B. Kitler.
— Hurwitz, J., Modistin.

№ 53.
B. Friedmann, Chavel.
1. Friedmann, Ch., Hsb.
2. Selik, S. H., Modistin.
3. Mengelsohn, J., Hdlr.

№ 55.
B. Luise Lindenberg, wohnt kl. Schloßstr. 13.
1. Becker, L., Mech. Werkst.
2. Workel, M., Maler.
3. Mankowitz, Ch., Schndr.
6. Hirschowitz, L., Goldschm.
7. Balsohn, L., Junahtm.
8. Entin, R., Junahtm.

№ 57.
— Speicher.

№ 59/61.
B. Dr. B. M. Kretschmer, wohnt in Dwinsk.
V. Jos. Patz.
— Rudolph, E., Mech. Werkst.
— Popljak, Sim., Färberei.
— Miller, D., Galanteriew.-Hdl.
1. Patz, Jos., Kartonnagenfabr.
1. Jochelmann, J., Kol.-Hdlr.
1a. Patz, Jos., Fabrikant.
2. Müller, Behr, Schächter.
3. Lindquist, H., Schuhm.
4. Awinel, Karol., Frl., Schndrn.
5. Jawitsch, Hirsch, Schndr.

№ 63.
B. Rifka Schapiro.
— Joffe, K., Galanteriew.-Hdl.
— Tetter, M. Waschanstalt.
— Wyschkin, Sch. Fruchthdl.
— Rosin, Ch. M., Fleischhdl.
— Medalie, R., Schndr.
— Lewitan, W., Goldschm.
— Schmulowitz, G., Flaschenhdl.
— Schmidt, G., Schuhw.-Hdl.
1. Schapiro, R., Hsbn.
2. Hinckfuß, O., Geschäftsf.
3. Proti, L., Speisehaus.
4. Meilach, M. B., Schndr.
5. Kanter, Osk., Agent.
6. Kanter, R., Goldsticker.

№ 2.
B. Dritte Rig. Gesellsch. gegenseit Kredits.
V. Andr. Isand.
— 3. Ges. gegens. Kredits.
— Grünfeldt, E., Putz- u. Modehdl.
— Saizew, T. O., Bürstenw.-Hdl.
3. Isand, Andr., Hausverw.
4. Fehnhann, Andr., Maschinist.
— Zeimer, J., Dw.

№ 4.
B. Louis Tollsdorf, wohnt Bartausche Str. 2.
— Perlmann, M., Putzhdl.
— Heydemann, M., Schuhw.-Hdl.
1. Lervos, Alma, Frisier-Salon.
2. Gottschlich, H., Putzgeschäft.
4. Lervos, Alma, Friseuse.
5. Diesfeld & Co., Kontor.
6. Chwatz, A., Makler.
7. Gottschlich, H., Putzmacherin.
8. Teichmann, Hugo, Buchhdlr.

№ 6.
B. Alf. Blechstein.
— Golubew, S., Farbenhdl.
— Simon, Joh. Schndr.
— Blechstein, Alfons, Bürstenhdl.
— Goldmann, R., Putzhdl.
— Rosenberg, S. S., Kontor.
— Wegrin, J., Ing.
— Magidsohn, Georg, Hg.
— Liebermann, M., Goldschm.
— Fuhl, Emma, Wwe.
— Blechstein, Alfons, Bürstenhdl.

№ 8.
B. Brüdergemeinde.
V. Paul Schippang.
1. Popp, Anna, Putzm.
2. Engelke, O., Frisier-Salon.
3. 4. Schippang, Paul, Prediger.
6. Haken, M., Frl.
7. Knappe, Frau.
8. Baumann, M., Expreß.
— Sterbekasse „Freundschaft".

№ 10.
B. Die Stadt Riga.
— Städtische Behörden.

№ 12.
B. Hugo Gottlieb, wohnt Kalkstr. 35.
— Moseas, Dascha, Putzhdl.
— Einwohner sieh Malerstr. 2.

№ 14.
B. F. Bischoff's Erben, Königsstr. 11
— Gibert, A., Hutfabrik.
1. Joffe, M., Damen-Konfektion.
2. Edolf, Julie.
4. Messejew, Paul, Schuhm.-Mstr.
5. Schwartz, Nik., Buchdrucker.
7. Liebermann, Mend., Goldschm.
8. Lintzen, Anna, Bäckerei.

№ 16.
B. Elis. Wolff.
— Koppitz, Alb., Drechslermstr.
2. Preß, Bernh., Graveur.
3. Kretschmann, Kath., Masseuse.

№ 18/20.
B. W. Bajen, wohnt Schulenstr. 2.
— Bajen & Co., W., Kol.-Hdl. en gros.
— Glücksmann, M., Buchhdl.
— Gersohn, Js., Schirmhdl.
— Bleicher, Dora, Frisir-Salon.
— Meier, Lewin, Putzgesch.
1. Rücker & Co., John, Kontor.
2. Gurewitsch, L. S., Erb., Kontor.
3. Gottfriedt, Rob., Rechtsanw.
4. Kirschfeld, Heinr., Rechtsanw.
6. Grauding, John, Kfm.
7. Aschkinasi, L.
8. Schadowsky, Jul., Buchhltr.
9. Gipslis, Peter, Dw.

№ 22.
B. K. Osolin, wohnt Matthäistr. 68.
— Firsow, Alex. F., Kol.-Hdl.
— Schmiedel, Anna, Frau.
— Einwohner sieh Theaterstr. 2.

№ 24.
B. F. W. Windisch, wohnt Theaterstr. 1, W. 1.
— Wulffsohn, E., Putzhdl.
— sieh Theaterstr. 1.

№ 26.
B. F. W. Windisch, wohnt Theaterstr. 1, W. 1.
— Jacobsohn, L., Schuhw.-Hdl.
— Behr, F., Drechslerei.
— sieh Theaterstr. 1.

№ 28.
B. Gebrüder Aug. u. E. Mündel.
1. 4. Grempler, J., Messerschm.
2. Sturm, F., Schlossermstr.
3. Kasak, Anna, Schndrn.
5. Gutkin, M., Agent.
6. Hahn, J. H., Hg.
7. Dißner, Karl, Ladendiener.
8. Kallit, A., Dw.

№ 30.
B. Karl Balk, wohnt Mosk. Str. 90
1. Kröger, Marta, Putzhdl.
2. Schönbar, L., Putzm.
3. Bernhardt, Selig, Kfm.
4. Schmuelowitz, Zive, Putzm.
5. Wassermann, Mos., Goldschm.
6. Karlsberg, F., Milchhdlr.
7. Seehahn, Anna, Schndrn.
8. Schönbar, Sam., Hdlr.
9. Wandeberg, Fr., Kfm.
10. Firsow, Alexei, Hdlr.
11. Draumann, Hugo, Maler.
12. Schtscherbakow, Paul, Hg.
13. Wilmuth, Karl, Milchhdlr.

№ 32.
B. Ida Kunath, geb. Huickel, wohnt Fellinerstr. 3.
V. Friedr. Saschewski.
1. Herrmann, J., Schuhm.-Mstr.
2a. Seebode, Mart., Hg.
3. Kubbanz, A., Frau.
4. Saschewsky, R., Zollbmt.
5. Mellenburg, R., Wwe.
6. Rokis, J. A., Diener.

№ 34.
B. Emma Harmsen.
1. Springis, J., Schuhmacher.
2. 4. Weißberg, Wilh., Malermstr.
3. Harmsen, Emma, Hsb.

№ 36.
B. Nyenstaedt's Wittwen-Convent.
— Junius, Kath., Oberin.
— Stohle, Amalie, Oberin.
— Feldmann, A., Wwe.
— Knorr, E., Wwe.
— Groß, S., Wwe.
— Hahn, H., Wwe.
— Hagen, M., Wwe.
— Müller, Aug., Wwe.
— Leth, Gertrud, Wwe.
— Bertelson, Anna, Wwe.
— Stoß, A., Wwe.
— Schlicht, Henr., Wwe.
— Blenck, Albertine, Wwe.
— Grünthal, Ch., Wwe.
— Seemel, Marie, Wwe.
— Weber, Nat., Wwe.
— Kulikowsky, Ottilie, Wwe.
— Buttowitz, Anna, Wwe.
— Martuschewitz, Amalie, Wwe.
— Wajeika, Janne, Dw.

№ 38.
B. Lit.-prakt. Bürgerverbindung.
1—5 sieh Riesingstr. 17.
— Segelmann, R., Putzhdl.
7. Radau, J. W. Zeichner.
7. Löffler, Paul., Frl.
8. Gennert, W., Wwe.
9. Leeknev, Friedr. Alfr., Amts-Malermeister.
10. Mischkin, Jak., Dw.

№ 48.
B. Telefon-Gesellschaft.
— „Moderne", Kinematograf.
2. Isermann, Aug., Schmiedemstr.
2. Schmidt, E., Hut-Reinig.-Anst.
1. Trius, W., Hg.
3. Frehmann, O., Schmiedemstr.
14. Turunski, J., Schuhm.

№ 50.
B. H. Steinert.
1. 2. Steinert, H., Mech. Werkst.
3. Sutin, R. M., Hdlr.
4. Steinert, H., Hsb.
— Johannson, Olga.
6. Leitmann, E. J., Holzhdlr.
7. Asne, Joh., Werkführer.
8. Wilkin, Jos., Lehrer.

№ 52.
B. Ernst Lorenz.
— Gutkin, Bäckerei.
3. Butkiewitz, K., Mod.
4. Butkewitz, Joh. Fabrikbmt.
5. Grünfeldt, Joh., Frl.
6. Ladytschko, Wikt., Dw.

№ 54.
B. Jakowlew.
1. 11. Wares, G., Schndr.
2. Babur, M., Hdlr.
3. Rebane, Joh., Schndr.
4. Graßmann, Krist., Dw.
5. Siebl, J., Zuschndr.
6. Attison, R., Schndr.
7. Grube, M., Wwe.
8. Ratneek, Pet., Expreß.
10. Lindenau, Gust. Friseur.
11. Wares, Joh., Zuschndr.
12. Weide, Elisab., Wwe.
— Rang & Ko., Dekor.-Maler.
— Andersohn, M., Schornsteinf.

№ 56.
B. Frau Dora Blinder.
1. Moseas, Gebr. Hutfabr.
2. Bergmann, Reinh., Kol.-Hdl.
3. Purrin, J., Schndr.
4. Peragow, Isid. Manufakturw.-H.
7. Blinder, D. A., Wwe.

№ 58.
B. Joh. Kühl.
1. Kühl, Joh., Hsb.
2. Wolkow, N., Kfm.
3. Bauder, K., Bankbmt.
4. Preiß, Js., Kfm.
5. Liosner, L., Kupferschm.
6. Subra, R., Tischlr.

№ 66.
B. J. S. Bagg.
1.—8. sieh Karlsstr. 13.
9. 10. Heidemann, Wilh., Kontor.
11. Muschat, Aria, Getreidehdlr.
12. Merkuljew, Alex. J., Kontor.
— Polotzky, Aron, Kfm.
13. Grün, J., Kfm.
14. Friedländer, Josef, Hg.
15. Fein, L., Kfm.
16. Zerkes, M. J., Kfm.
17. Klaudias, P., Dw.
— Bagg, J. S., & H. Fein, Lederhdl.
— Schuliak, J., Frisirsalon.
— Wolschonok, E., Kol.-Hdl.
— Wockenfuß, W., Kontor.

№ 68.
B. Anna v. Polonsky.
1—5 sieh Karlsstr. 15.
6. Rafalowitsch, Kfm.
7. Berg, H. M., Goldsticker.
8. Kraming, E., Schndrn.
9. Kasel, M., Schndrn.
10. Isakjohn, L., Kfm.
11. Jankewitz, Jan, Kolonialw.-Hdl.

№ 70.
B. Bienemann.
V. Jakobson, Rob., Kandauerstr. 19.
— Monopolbude Nr. 29.
1. Saidenberg, Dav., Schuhm.
2. Saborny, S., Monopolverk.
3. Hübner, K., Hotelbes.
4. Petersen, E., Wwe.

№ 72.
B. Sim. Wulff, wohnt Karlsstr. 19.
1—11 sieh Karlsstr. 19.
12. Orkin, J. J., Büro.
13. Huttner, Sch., Wäschefabr.
14. Birkhahn, B., Kfm.
15. Maisel, J., Kfm.
16. Rendel, Ch., Kfm.
17. Chait, D., Hg.
18. Schmidt, J., Schuhm.
— Asen, Tibrik, Dw.

№ 74.
B. Bertha Willborg.
1. Klawansky, Leibe, Graveur.

2. 3. Karneval, L., Malermstr.
4. Willborg, Berta, Hsbn.
5. Beinert, O., Hg.
4a. Petersohn, M. L., Schndr.
5a. Leya, Joh., Schndr.
6. Schapiro, H., Kommissionär.
8. Iwaschkewitsch, Pet.

№ 76.

B. Olga Gruel, geb. Sonn, wohnt Königsstr. 16.
V. D. Rosinow.
1. Rosinow, D., Landmesser.
2. Ziwow, Kalm., Buchb.
3—5. Rosinow, Dav., Färberei.
7. Wainstein, A., Schuhm.
9. Mebel, Hillel, Kol.-Hdl.

№ 78.

— sieh Herrenstr. 34.

Schmiedestr., kl.

№ 1.

B. Laj. Salomonsohn.
1—10 sieh Sandstr. 29.
9. Koilju, S. B., Fabrikant.
10. Temko, H., Schndr.
11. Mertens, F., Schndr.
12. Popp, Jul., Kontor.
13. Oderbach, E., Frau.
14. Jandau, J. G., Bmt.
15. Kohldorff, Schndrmstr.

№ 3.

B. Laj. Salomonsohn.
1—9 sieh Sandstr. 29.
10—15 sieh kl. Schmiedestr. 1.
16. Jurgutis, K., Dw.
17. Eichmann, J. R., Vogelhdl.
18. Sardin, A., Schuhm.
19. Bortkewitsch, K., Buchb.
20. Jakowlew, Nik. An., Bmt.
21. Jonow, A., Wwe.
22. Hähn, H.
26. Neumann, K., Hdlr.
— Sarkan, B., Posament.-Werkst.
— Neumann, K., Kol.-Hdlr.
— Walt, M., Mech. Werkst.

№ 5.

sieh Sandstr. 37.

№ 7.

B. Russ.-Asiat. Bank.
— Neubau.

№ 9.

B. Elsa Scheffler.
1. Goltz & Co., Buchhdl.
4. Goltz, W., Buchhdlr.
5. v. Korff, Jenny, Wwe.

№ 11.

B. Elsa Scheffler.
1. Needrit, J., Frisirsalon.
1a. Thalberg, E., Wäschehdl.
2. Zikowski, E., Uhrenhdl.
5. Hoffmann, Fr.
6. Schmidt, E., Bmt.
7. Herzfeldt, J., Hdlr.

№ 13.

B. Kehse.
1. Handik, J., Glasschleiferei.
2. Schitin, Stefan, Schndr.
3. Brücke. M., Bürstenm.-Werkst.
4. Hosias, S. Fr., Putzm.
— sieh auch Pferdestr. 13.

№ 15.

B. Die Große Gilde.
V. Rob. Beck.
— „Klosterkeller."
— Jansohn, Math., Pächter.
— sieh auch Pferdestr. 22.

№ 17.

B. Die St. Johannis-Gilde.
1. „Johanniskeller."
— Kuhfuß, Th., Pächter.
3. Brückmann, Friedr., Portier.

№ 19.

B. Katharina Graß.
1. Sonn, Heinr., Korbhdl.
1. Tennisohn, Minna, Goldschm.-Wwe.
2. Hintz, G., Werkmstr.
3. Graß. Kath., Hsbn.
4. Brudnoch, K., Buchbinder.
5. Guthmann, J., Wwe.
6. Quade, E., Wwe.
7. Rublis, Iw., Schndr.
8. Scheimann, E., Lomb.-Bmt.
10. Birkandt, K., Geschäftsf.
— Brudnoch, K., Buchbinderei.
— Grünwaldt, Ottom. & Co., Schreibmat.-Hdl.

№ 21.

B. Katharina Graß.
— Tennisohn, Minna, Goldw.- u. Tabakhdl.

№ 23.

B. J. Loewenstein.
— I. Wiener Handschuh-Fabrik, Inh.: J. Loewenstein.

№ 25.

B. Nik. Wolkow, wohnt Schmiedestr. 58.
— Rosenbaum, Joh., Bürstenhdl.
— Waape, H., Tabakhdl.
— Hancke, G., Frisier-Salon.
— Bredick, W., Handschuhhdl.
— sieh auch Stegstr. 9.

№ 2.

B. Versicherungs-Gesellsch. „Rossija".
— „Lux" A.-G., Kontor u. Niederlage.
— Hoffmann, Rich., Kol.-Hdl.
1. 2. Grosch, A., Restaurat.
3. 4. Weise, Karl, Pianofortefabr.
4. Massalsky. E., Möbeltr.-Kontor.
6. Grosch, A., Restaurat.
7. Leeving. K., Schuhm.
— Schmidt, J., Holzverkauf.

№ 4.

B. A. Pfab's Erben.
V. Hugo Zygra.
1. Strasde, Karl, Tapezierer.
2. Lehmann, O., Privatschule.
3. Stolterfoht & Co., Paul, Kontor.
4. 5. Zygra, H., Hsb.
6. Skribanowitz, Elis., Wwe.
9. Strungs, J., Dw.

№ 6.

B. J. S. Glaßmann.
— Glaßmann, J. S., Klempner
1. Bernhardt, J. F., Kontor.
2. Segal, Wolf, Kfm.
3. Lewin, B., Hg.
4. Glaßmann, J. S., Wohng.
5. Ladanow, M., Wwe.
6. Joffe, K., Hg.
9. v. Seezen, W., Rentner.

№ 8.

B. Emilie Osche.
— Osche, A., Bäckerei.
1. Osche. Emilie, Wwe.
2. Robert, E., Kfm.
3. Wulff, A., Kontor.
4. Siesenberg, Kath., Frl.
5. Klüßmann, Hans, Geschäftsf.
6. Blöttel, R., Kfm.
— Uschkurelis, Peter, Dw.

№ 10/12.

B. J. Plume, wohnt Nikolaistr. 28
— Ballod, O., Schndr.
— Brunowski, K., Fotogr. Art.-H.
— Brosche, Thom., Kol.-Hdl.
1. Stern, Nik., Kontor.
2. A.-G. der Rig. Dampfölmühle vorm. Wm. Hartmann, Kontor
3. Lewin, J. L., Möbelhdl.
4. Berlin, Gebr., Kontor.
5. Baum & Ko., J., Kontor.
6. Guttmann, Gebr., Kontor.
7. Laßmann, C. S., Schndrn.
8. Keilmann, Eug., Zahnärztin.
— sieh auch Pferdestr. 9/11 und kl. Sandstr. 9.

№ 14.

B. Alex. Sapenin.
V. W. Terentjew.
2. Terentjew, W., GS.
5. Burtkewitsch, Kas., Dw.

№ 16.

B. Victor Gudsche, Schmiedestr. 27.
1. Temko, H., Schndr.-Werkst.
3. Zietemann, Ed., Pianofortehdl.
3. Decker, J., Schndr.-Werkst.
4. Kreizberg, J., Rechtsanw.
5. Gudsche, Ed., Arzt.
6. Kroon, M., Graveur.
7. Temko, H., Schndr.
— Petersohn, Karl, Restauration.
— Purmal, Karl, Kol.-Hdl.

№ 18.

B. Beibst.
— Goertchen, C., Galanteriew.-Hdl.
1. Krebs A., Gold- u. Silberw.-H.
2. Sakkis, Alex., Friseur.
3. Julius, Ludw., Kfm.
4. Lehdebohm, Ed., Agent.
5. Diedunik, Wl. Andr., Ing.-Arch.
6. Schultz, Julie, Kfm.-Wwe.
7. Seemund, Anna, Frl.
8. Seebode, W.
9. Fiedler, A. E., Elektrotechn.
10. Classen, A., Frl.

№ 20.

B. Sokolowski u. Kundsin.
— Sokolowski, F., Konditorei und Speiselokal.
— Plath, Fr. Eug., Schuhw.-Hdl.
— Sokolowski, F., Wohnung.
— Dubbin, Ed., Kond.-Geh.

№ 22.

B. M. B. Heede.
— Heede, Heinr., Buchhdl.
1, 3. Heede, M. B., Buchb.-Mstr.
2. Heede, H., Buchhdlr.
— Herzbach, E., Schndr.

№ 24.

B. John u. Alfr. Grauding.
— Pack, R., Putzw.-Hdl.
1. v. Saleski, Alex., Rechtsanw.
2. Worm, Adolf, Zahnarzt.
3. Eberhard, E., Wwe.
4. Siebert, R., Wwe., Hebamme.
— Kindermann, Karl, Dw.
— sieh auch Kalkstr. 17.

Schwarzhäupterstr.

№ 1.

B. Die Gesellschaft „Ressource".
— Stein, Friedr., Kontor.
— sieh auch Rathausplatz 3.

№ 3.

B. C. Hartmann, wohnt Georgenstr. 1, W. 3.
— Angelbeck & Co., Th., Kol.-Hdl.

№ 5.

B. Bened. Lapinski.
— „Odessa", Traiteur.
— Lapinsky, Bened., Restaurateur.

№ 2.

B. Jakob Z. Horon.
— Uppit, M., Restaurat.
— Horon, J. Z., Manufakturw.-H.
— Popow, N. K., Inh. P. T. Solowjew.
1. Faisenbinder, Isr.
3. Horon, Jakob Z., Hsb.
4. Melamet, Schlom, Schndr.
5. Awotin, Karl.
6. Mosgeris, J., Fensterpol.
7. Fedorow, Jek., Wwe.
8. Brückmann, A., Schuhm.-Mstr.
9. Ruthenberg, Aug., Platzmstr.
11. Lewinsohn, Max, Schndr.

№ 4.

B. J. J. v. Berckholtz's Familien-Legat.
V. August Grosset, Suworowstr. 2.
1. Starr & Co., Kontor.
3. Suckau, Edmund, Buchhalter.
— Deutsche Amoniak-Verkaufsver.
4. Timmermann, Jahn, Dw.
— Silvert, M., Strickanst.

Schwimmstr.

№ 5.

B. G. A. Blechmann.
— Engelsohn, M. Sch., Tabakhdl.
7. Schaldokas, St., Bahnbmt.
8. Matisson, Lina, Wwe.
9. Weinberg, Jan, Diener.
10. Benzis, Sam., Arbeiter.
11. Rink, Karl, Hdlr.
12. Kurms, Jan, Diener.
13. Johanson, Joh., Stauer.
15. Schurp, Karl, Dw.
— sieh auch Sünderstr. 12.

№ 13.

B. G. Ruhncke's Erben.
— Wetterich, Adolf, Drogenhdl.

№ 15.

B. St. Johannis-Kirche.
2. Bernewitz, E., Oberpastor.
— Grünberg, Joh., Hausaufseher.
3. Schneider, Luise, Frl.
— Matzkewitsch, Wlad., Schuhm.

№ 17.

B. Osk. Prüffert.
— Vogel, J., Mehlhdl.
— Treister. Sam., Kol.-Hdl.
1. A.-G. der Balt Papier- und Pappenfabrik, Kontor.
3. Kalwe, A., Bmt.
5. Engel, Nat., Wwe.
6. Preßmann, Moies, Kfm.
7. Prüffert, O., Hsb.
8. Michailow, S., Dw.

№ 19.

B. Marggraf.
1. Ziwian, S. D., Holzhdlr.
2. Meyerowitz, H., Frau.
3. Matschtam, J., Packer.
1. Baumann, E., Diener.
5. Weinberg, Sch., Kfm.
3. Klein, Wilh., Wwe.
— sieh auch Sünderstr. 26.

№ 21.

B. S. Jankowsky.
— Lewin, A. Lederhdl.
— Reinberg, A., Herrengard.-Hdl.
2. Treister, S., Hdlr.
2. Schkolnikow, L., Hg.
3. Stender, R., Lehrer.
4. Liebermann, Sch., Hdlr.
5. Tomaschewitz, J., Dw.
6. Baumann, A., Wwe.

№ 23.

B. Jungfrauen-Verein.
2. Willemson, Olga, Wwe.
3. 4. Kahn, Channe, Kfm.
4. Friedberg, Benno, Hg.
5. Riwkin, Meyer
6. Lewin, A., Kfm.
7. Mertens Alide, Handarb.
8. Maresch, Elise, Schndrn.
9. Glave, Charl., Handarb.
10. Tawwe, Doroth., Wwe.
11. Strelneek, Lawise, Hdlrn.
12. Dreyling, M., Frl.
13. Bergfriedt, Joh., Hdlrn.
14. Kalning, Karol., Wwe.
15. Laßmann, J., Dw.
17. Harder, Emma, Frl.
— Harff, Natalie, Frl.

№ 25.

B. C. H. Wagner, wohnt Nikolaistr. 71.
1. Lurie, Ludw., Kfm.
5. Gawerin, M., Dw.
6. Lurie, S., Wwe.
7. Hahn, Gottfr., Hg.
8. Musinowicz, Nik., Küfer.
9. Tiltenberg, Dav., Schndr.
10. Simann, A., Diener.
— sieh auch Sünderstr. 30.

№ 27.

B. Valerian Andrshejewski.
— Andrshejewski, Val., Lederhdl.
— Hirschowitz, Hirsch, Fruchthdl.
— Steinberg, Kolonialw.-Hdl.
1. Littauscher Hilfsver. u. Schule.
2. Andrshejewski, B., Kfm.
3. Fischer, M., Theatergard.-Verm
4. Bader, L., Chorist.

№ 29.

— sieh kl. Schwimmstr. u. Kunststr. 4.

№ 8.

B. Busch's Stiftung.
V. Heinr. Kehrhahn.
4. Saulit, J., Dw.
6. Kahan, J. A., Lederhdl.
— sieh auch Marstallstr. 7.

№ 10 u. 12.

B. Alfred Hackelberg.
2. 3. Schwartz & Co., Gust., Kontor.
5. Kramer, A., Zunahtm.
6. Dannemann, A., Kurzw.-Hdl.
7. Atlas, S., Lederhdl.
8. 9. 12. 13. Lewin, E., Buchdruck.
10. Kahan, J. A., Kfm.
11. Saltais, Jahn, Dw.
14. Joelson, Ralph, Kontor.
15. Hackelberg, A., Hsb.
16. Hackelberg, Alfr., Beleucht.-Art.-Hdl.
17. Wulffsohn, E., Kfm.
18. Rimsch, K., Hg.
19. Sawitzky. Ida, Wwe.
20. Baum, D., Holzhdlr.
21. Baren, K., Hdlr.
23. Witte, Jul., Hg.
24. 25. Dannemann. A., Kfm.
— sieh auch Marstallstr. 9/11.

№ 14

B. Iw. Dmitrijew.
— Alber, Ch., Zunahtm.
1. Korschun, M., Uhrm.
2. Kagan, Mer., Zunahtmacher.
3. Thalrose, A., Lederhdl.
4. Pilschtschikow, Mar., Schndrn.
— sieh auch Herrenstr. 26.

№ 16.
— sieh Herrenstr. 24.

№ 18.
B. Resnikow's Erben.
V. J. Suchobokow.
— Berner, B., Lederhdl.
2. Suchobokow, J., Hausverw.
3. Berner, Behr, Lager.
4. Kruse, R. W., Kapitän.
5. Kahn, M., Zahnarzt.
6. Bergmann, J., Hg.
7. Strauß, W., Logenschließer.
8. Ohsoling, Elis., Wwe.
9. Bahz, Ernst, Dw.
— sieh auch Herrenstr. 17.

№ 20.
B. Georg v. Schröders.
V. Fr. Holtzmeyer, wohnt Kaisergartenstr. 4.
1. Alber, M., Zunahtm.
2. Skolnik, S., Kol.-Hdl.
3. Jakobsohn, S., Hdlr.
5. Alber, M., Zunahtm.
6. Offmann, J., Buchb.
7. Baß, M., Uhrm.
8. Gewusch, H., Schndr.
9. Kliß, Zila, Wwe.
10. Witol, Mart., Dw.

№ 22.
B. Hillel Josse.
— Josse, H., Lederhdl.
— Kaufmann, H. Sch., Manuf.-Waren-Hdl.
1. Segal, J., Tanzschule.
2. Reinin, B., Uhrm.
3. Josse, Hillel, Kfm.
— Milkewitsch, Anton, Dw.

№ 24.
B. Bruno Reinwald.
— Michalischsky, Ch. H., Lederhdl.
— Rekis, K., Bierbude.
1. 3. Kaufmann, H., Manuf.-Hdlr.
2. Kahn, Annette, Wwe.
4. Michalischsky, Ch., Zunahtm.
6. Stein, Sch., Zunahtm.
7. Müller, Emilie, Wwe.
8. Rekis, Karl, Speiseh.

№ 26/28.
B. S. M. Cahn.
— Cahn, S. M., Eisen- u. Pappenhdl.
— Monopolbude Nr. 13.
— Lipkin, A., Papier-Niederl.
— Seresin, S., Fruchthdl.
2. Neimark, L., Wwe.
3. Platonow, A., Monopolverk.
4. Friedmann, A., Kfm.
5. Asarch, Berka, Kfm.
6a. Löwensohn, Gerson, Agent.
7. Weinberg, M., Wwe.
8. Cahn, S. M., Hsb.
9. Zorn, Arthur, Prokurant.
10. Haarbleicher, A., Spiegelfabr.
11. Lipkin, A., Kfm.
12. Grimse, J., Mechan.
13. Schusser, S., Reisender.
14. Nebocat, E., Hg.
15. Schilling, K., Buchdrucker.
16. Weinreich, Z., Wwe.
17. Ulrich, Joh., Tschlr.-Mstr.
18. Betz, K., Kassirer.
19. 20. Spaskow, F., Dw.

№ 30.
B. Konsul A. Wolffschmidt und die Erben der Frau Amalie von Stritzky.
V. Nik. Letz, wohnt Marstallstr. 23
1. Schmulowitz, J., Lederhdl.
2. Libbert, Heinr., Schuhm.-Mstr.
3. Tankel, Anna, Frau.
4. Libbert, Dav., Friseur.
5. Jndrizanow, Aug., Wächter.

№ 32.
B. Konsul A. Wolffschmidt und die Erben der Frau Amalie von Stritzky.
V. Nikolai Letz, wohnt Marstallstr. 23, W. 4.
1. Akt.-Ges. A. Wolffschmidt, Niederl.
3. Niederländisches Konsulat.
— Belgisches Konsulat.
5. Behrsin, Joh., Schweizer.
9. Letz, Th., Hg.
10. Kehse, Dw.

№ 34.
B. Reiher's Erben.
V. Dav. Preedit.
— Orschanski, M., Lederhdl.
— Medem, Graf, Bierbude.
1. Reiher, A., Hsbn.
2. Wange, Sal., Kfm.
3. Frey, Marie, Frl.
4. Spungin, G., Kfm.
5. v. Pander, Marie, Frl.
6. Reimwaldt, R., Hg.
8. Meyer, Marie, Wwe.
9. Linning, J., Expreß.
10. Lindorff, Ernst, Hg.

Schwimmstr., kl.

№ 1.
— Hoffmann, F., Korken- u. Lederh.

№ 2.
B. Anna Kutajew's Erben, wohnen in Rogatschew.
— „Hotel Warschau."
— Strasch, A., Mützenhdl.
— Wiru, F. W., Fruchthdl.
1. Scheper, J., Verw.
7. Strasch, Aron, Hdlr.
8. Chaikin, Sonja, Hdlrn.
11. Gutmann, Schaie, Hdlr.
12. Kallei, J., Hdlr.
13. Werner, Gust., Hg.
14. Weißberg, Nat., Kassir.
15. Kukain, M., Portier.
16. Osmulski, Franz, Schuhm.
17. Legant, Ferd., Töpfer.
18. Haagen, Karol., Wwe., Hdlrn.

№ 4.
B. Schaar's Erben.
V. Rechtsanw. R. Baum, wohnt kl. Münzstr. 12.
— Schmidt, C. Ch., Ges. d. Rig. Zementfabrik u. Oelmühle, Kont.
— Hirschfeldt, Sch., Lederhdl.
— Dänisches Konsulat.
1. Kriegsmann, Nik., Konsul.
2. Wilenkin, Wlad., Dr. med.
3. Rosenberg, C., Kfm.
3a. Wiru, F. W., Hdlr.
4. Ulmann, Anna, Frl.
5. 6. Moltrecht, M.
7. Ulmann, Frieda, Frau.
8. Friedrichsohn, Alfr.
9. Gail, Otto, Dw.
— sieh auch Kunststr. 4.

Stallstr.

№ 1.
B. Adolf v. Roemer-Reymer.
— Lipkes, El., Buchdruckerei.
— Holst, Bernh., Bierbude.
1. Zietz, Joh., Friseur.
2. Joelsohn, B. S., Schirmfabrik.
3. v. Roemer-Reymer, Ad., Hsb.
4. Iljonsky, Chaim, Buchb.
5. Eliasstamm, Isaak.
6. Silpert, M., Hdlr.
7. Nowikow, Jw., Kfm.
8. Kanter, Elias, Kfm.
9. Toth, Rosalie.
— sieh auch Karlsstr. 9.

№ 2.
— sieh Karlsstr. 11.

Stegstr.

№ 1.
B. Johannes Donner.
— Salmkaje, A., Hutm.
3. Seemel, Georg, Kfm.
4. Donner, Joh., Kfm.
— sieh Scheunenstr. 5.

№ 3.
B. Geschwister Volkmann.
1. Vögeli, P., Glasw.-Hdl.
3. Volkmann, Eug. F., Kfm.
4. Feldmann, Karl, Gürtlermstr.

№ 5.
B. Geschwister Haacke.
V. Ida Haacke.
— Schumil, Georg, Spitzenhdl.
— Rotstein, Sal., Handschuhm.
— Feldmann, C. W., Mech. Werkst.
3. Schadkun, Lina, Schndrn.
4. Haacke, Hugo, Schornsteinf.-Mstr.
5. Gau, L., Wwe.
6. Kaspar, Nik.
7. Schwartz Aug. u. Marie, Frl.
8. Haacke, Ida, Frl.

№ 7.
B. H. Brüggemann, wohnt Nikolaistr. 9.
— sieh Kalkstr. 21.

№ 9.
B. Nik. Wolkow, wohnt Schmiedestr. 58.
1. 2. Rubin, S., Hdlr.
3. Friedländer, H., Wwe.
4. Schermann, Z., Stricker.
5. Spatz, F. R., Schlosser.
7. Blaschunas, P., Zeitungsverk.

№ 2/4.
B. Frau Henr. Scheuber u. Kinder
— Kartykow, Minadora, Spitzenh.
— Dschaparidse, D., Weinhdl.
2. Kalckbrenner, Wilh., Kfm.
3. Weber, Heinr., Buchhltr.
— sieh auch Scheunenstr. 7.

№ 6.
B. Frau Henr. Scheuber u. Kinder
— Arbeitsbüro des Jungfrauen-V.
1. Ges. „Licht u. Kraft" Kontor.
2. Dschaparidse, D. G., Kfm.
3. Bonneval, M-lle, B.

№ 8.
B. Henriette Scheuber, wohnt Kirchenstr. 19.
— Freymann, L., Wäschehdl.
— Lindenberg, J. R., Posament.
1. Freymann, L., Frl.
2. Lindenberg, J. R., Posament.
3. Pack, R., Hdlr.
4. Seezen, Lina u. Olga, Frl.
6. Treumann, Jul., Hg.
7. Balk, Reegina, Wwe.
8. Müller, Emanuel, Hg.
9. Eichwald, Chr., Kutscher.
10. Kruhke, Peter, Dw.

№ 10.
B. Katharina Graß, wohnt kleine Schmiedestr. 19, W. 3.
— Hummel, Ant., Wäschehdl.
1. Prussak, J., Schndr.
2. Hummel, Antonie, Wäschehdl.
3. Loewenstein, J., Handschuhm.
4. Hancke, Gust., Friseur-Amtsmstr.
5. Breyer, M., Frl.
6. Höltzell, Th., Koll.-Rat.
7. Kindow, A., Hg.
8. Bettac, A., Wwe.
9. Taube, H., Schlosser.

Sünderstr.

№ 1.
B. Feitelberg.
— Franz, Arthur, Schlosserei.
— Seelig, Chr., Gummiw.-Hdl.
— Rogaler, E., Korsetthdl.
— Kossowski, A., Kefir-Hdl.
1. Rattner, Isak, Chem. Bakt. Unters.-Laborat.
2. Behrmann, Heinr., Kravatten-Fabrik.
3. Grünblatt, J., Zahnarzt.
5. Woitkiewicz, Math., Wwe.
7. Hartmann, Elise, Lehrerin.
8. Keßner, Rud., Hausverw.

№ 3.
B. Alide v. Belino-Belinowicz,
— Levinsohn, A. S., Wäschehdl.
— Possehl, A., Strickw.-Hdl.
— Tschinkur, F., Brothdl.
1. Braun & Co., Rob., Kontor.
2. Schalygin, A., Wwe.
3. Tschinkur, F., Bäcker.

№ 5.
B. Feitelberg.
1. Magaril, S., Strickanstalt.
3. Trambatzky, Feige, Stickerin.
4. Chait, J., Hdlr.
5. Schiff, H., Schndr.

№ 7.
B. Feitelberg.
1. Seeberg, Joh., Huthdl.
2. Jappa, D., Pelzw.-Hdl.
3. 4. Redaktion der Zeitung „Jüdische Stimme".
5. Upine, Lina, Wwe.

№ 9.
B. Chr. Pinck.
— Jacobsohn, Ad., Schreibmat.-Hdl.
— Kirdsuk, L. M., Manuf.-Hdl.
— Rappoport, Jos., Manuf.-Hdl.
— Jacobsohn, Ad., Buchb.

№ 11.
B. Rob. Heyer's Erben.
— Reichel, S., künstl. Blumen.
— Kassel, L., Modew.-Hdl.
2. 3. Reichel, S., Kfm.
4. Heyer, Rob., Kfm.
5. v. Löwenthal, Paula, Frau.
6. Kullmann, L., Wwe.

№ 13.
B. J. Walter.
— Rig. Commerzbank, Filiale.
— Küßner, Carl Kontor.
— Wilde, E., vorm. J. Pillmann Tuchhdl.
— Rosenthal, L., Uhren-, Gold- u. Silberw.-Hdl.
1. Walter, J., Kontor u. Niederl.
2. Johannsen, G., Zahnarzt.
3. Teppich, F., Kontor.
4. Friedmann, D., Bmt.
5. Plikaus, Pet., Bankbote.

№ 15.
B. A. Meschtschaninow.
— Rudsroog, M., Drogenhdl.
— Gold, A., Modew.-Hdl.
1. 2. Meschtschaninow, A. M., Kfm.,
3. v. Wischnewsky, Aug., Lehrerin.
4. Butte, Marie, Wwe.
5. Soltowski, J. B., Kommission.
6. Abramsohn, Jankel, Hdlr.
8. Schmulewitz, Leib, Hdlr.
9. Kungel, Bertha, Hdlrn.

№ 17.
— sieh Haus 19.

№ 19.
B. M. S. Kusnezow.
— Kusnezow, M. S., Porz.-W.-Hdl.

№ 21.
B. J. J. Ossipow.
— Ossipow, J. J., Kfm.
— Titow, Jw., Hg.
— Agejew, M., Hg.

№ 23.
B. Joh. Mitschke's Erben.
V. Edgar Mitschke, Marstallstr. 32.
1. Maserinsky, Fr., Hg.
2. Schmidt, Adolf, Destillateur.
7. Trautmann, Charl., Masseuse.
— Fleischer Ida, Frl., Lehrn.
8. Breyer, S.
9. Hoheisel, Emil, Hg.
11. Siljugin, Alex., Kassrn.
12. Berg, Thekla, Frl.

№ 25.
B. Jenny Kron.
— Perlow, W. u. Söhne, Teehdl.
— Klugmann, J. Kontor.
— Hilfsverein ebr. Handlungsgeh.
— „Ivria", ebr. Verein.
— Kron, M., Modew.-Hdl.
— Itzkin, L., Gummiw.-Hdl.
1. Kron M., Modew.-Hdl.
2. Herzenberg & Meyerowitz, Engros-Lager.
3. Kron, Jenny, Hsbn.
4. Weinreich, Benj., Kfm.
7. Benfeld, Karl, Wächter.
8. Kimmentin, J., Expreß.

№ 27.
B. L. Lisschitz, wohnt kl. Sünderstr. 2.
V. Sissel Jewelssohn, wohnt kleine Sünderstr. 2, W. 8.
— Kanter & Margolis, Stahlw.-H.
— Schapiro, M. J., Pelzw.-Hdl.
— Grüntuch, M., Manuf.-W.-H.
— Gamse, S., Mützenhdlr.
— sieh auch kl. Sünderstr. 2.

№ 29.
B. Oskar v. Sengbusch.
— Lurie, Ludw., Galanteriew.-Hdl.
— Mattissohn, M., Mützenhdl.
— sieh auch kl. Sünderstr. 1.

№ 31.
B. Resnikow's Erben.
— Assunin, K. F., Pferdegesch.-H.
1. Saitz, Jak., Portier.
2. Kolesnikow, K. A., Kontor.
3. Kolesnikow, Konst., Kfm.
4. Maag, Elise, Archit.-Wwe.

№ 33.
B. S. Nathan.
— Nathan, S., Stahlw.-Hdl.
2. Nathan, S., Kfm.
3. Nathan, Max, Geschäftsführ.
4. Bowschower, Leop.

№ 35.

B. Firma Gebr. Popow.
— Popow, Gebr., Stahl- u. Eisenwaaren-Hdl.

№ 37.

B. Rechtsanw. O. Heinicke.
— Bergmann, B., Manufakt.-W.-H.
— Lossos, H., Stahl- u. Eisenw.-H.

——

№ 2.

B. Alexander Grosset.
— Weinberg, Mark., Damenk.-Hdl.
— sieh auch Marstallstr. 1.

№ 4.

B. G. Th. Reiner, wohnt Taubenstr. 41.
1. Reiner, G. Th., Konditorei.
3. Lehr, Anna u. Math., Handarb.-Lehrerinnen.
4. Reinthal, Rich., Konditor.
10. Hofmann, Karol., Frl.

№ 6.

B. Mara Feitelberg, wohnt Georgenstr. 2, W. 1.
— Feitelberg Moritz, Modew.-Hdl.
3. Hesselsohn, M. F., Kfm.
5. Lurie, R. S., Zahnarzt.
6. Abschnef, J., Dw.
7. Feitelberg, M., Werkstube.

№ 8.

B. Nathansohn, M. J., Weberstr. 7.
1. Brieger, H. A., Seifenhdl.
2. Nathansohn & Bernstein, Modewaaren-Hdl.
3. Kanter, El. P., Eisen- und Stahlw.-Hdl.
— Kühn, Osk., Wohn.-Verm.-Büro.
6. 7. Seemel, M., Kfm.
8. Teckter, J., Dw.

№ 10.

B. Joh. Mitschke's Erben.
— Busch, Louis, Tapisseriew.-Hdl.
1. Mitschke, Emilie, Wwe.
2. Stamm, J., Zahnarzt.
3. Hermann, H., Architekt.
4. Busch, Louis, Kfm.
5. Kalning, Theod., Bmt.
6. Rutschewitz, Mich., Hausmann.
7. Kaminski, Anna, Wwe.

№ 12.

B. Firma S. A. Blechmann & Söhne.
5. Rosenthal, M., Zahnarzt.
7. Elbing, M., Frl.
8. Arenstamm, A., Gravör.
— Blechmann, S. A. u. Söhne, Modew.-Hdl.
— Brindull, R., Optiker.
— Konschin, N. N., A.-G., Fabrik-Niederlage.
— Lembert, L., Arzt.

№ 14.

B. Frau Dor. Schönfeldt, wohnt Alexanderboul. 4.
— Schönfeldt, G., Stahlw.-Hdl.
— Schönfeldt, G., Schreibw.-Hdl.
3. Friedberg, M., Jurist.
4. Abramsohn, Sam., Arzt.
5. Hodes, A., Kfm.
6. Gold, A., Kfm.
7. Koch, Em., Wwe.
8. Koch, E., Wwe.
10. Jankow, E., Hg.
11. Gold, A. jun.
12. Sneegs, Adam, Dw.

№ 16.

— sieh auch Herrenstr. 20.

№ 18.

B. August Mentzendorff's Erben.
V. A. Mentzendorff, wohnt Säulenstr. 21.
— Mentzendorff, Aug., Kol.-Hdl.
— sieh auch Herrenstr. 13.

№ 20.

B. Ida Arnholdt.
— Dschengel, Osk., Manuf.-W.-H.
— Gruehn, K. Fr. & Ko., Agent.
1. Arnholdt, Ida, Wwe., Hsb.
2. Baumgart, F., Kfm.
3. Jacobsohn, J., Hg.
4. Legsdin, Pet., Diener.
5. Steinbelt, Joh., Mechaniker.
6. Rauter, Friedr., Dw.

№ 22.

B. Jos. Berner.
— Berner, Jos., Lederhdl.
— Bernstein, M., Modew.-Hdl.
1. Itzigsohn u. Sohn, Manuf.-Hdl.
2. Kramer, Sch., Arzt.
3. Berner, J., Kfm.
4. Asarch, B. B., Kfm.

№ 24.

B. Israel Grün.
— Grün, J., Modew.-Hdl.
1. Martinsohn, Jeannot, Manuf.-Waren-Hdl.
2. Köhler, Olivier, Tanzlehrer.
3. Kaiser, Wilh., Agent.
4. Grunde, Kath., Mod.
5. Kühn, B., Frl.
6. Smildsin, A., Diener.
7. Schnoring, K., Dw.

№ 26.

B. Marggraf.
— Schaar & Carizzel, Weinhdl.
— „La erme", Tabakhdl.
1. Israelsohn, Phil., Manuf.-W.-Hdl.
2. Bernstein & Kramer, Kontor.
2. Schmidt, A. E., Kontor.
3. Simsohn, Max, Kfm.
4. Rosenthal, L., Kfm.

№ 28.

B. Emma Kerkovius.
— Kerkovius, Gebr., Kol.-Hdl.
— Friedmann, A., Mützenhdl.
1. Kerkovius, Emma, Wwe.
2. Gebr. F. u. S. Fromhold, Kontor.
2a. Stamberg, Paul, Geschäftsf.
3. Fromhold, F., Kfm.
4. 5. 6. Lerch, Marie, Mädchengymnasium.

№ 30.

B. C. H. Wagner, wohnt Nikolaistr. 71.
— Laflett, W. H., Kontor.
— Popow, Pawel S., Stahlw.-Hdl.
— Jäger & Co., Weinhdl.
2. Arnholdt & Marcuse, Manuf.-Waaren-Hdl.
2. Marcuse, Paul, Kfm.
3. Bortkewitsch, F., Rechtanw.
5. Hellwig, Th., Küster.
6. Kolberg, Emilie, Prof.-Wwe.
9. Simann, Afr., Diener.
— sieh auch Schwimmstr. 25.

№ 32.

B. Hirschfeld.
— Popow, Pawel S., Eisen- und Stahlw.-Hdl.
— Lemchen, L., Garnhdl.
— Silbert, Z., Schuhw.-Hdl.

№ 34.

B. Anna Kutaew's Erben, wohnen in Nowatschew.
— „Warschau", Restaurant.
— die Einwohner sieh kl. Schwimmstr. 2.

Sünderstr., kl.

№ 1.

B. Oskar v. Sengbusch.
— Bychlau, Th., Kontor.
— Sengbusch & Co., A. G., Kontor.
— Bergfeldt & Donath, Lederhdl.
— Oginz, A., Blumenhdl.
2. v. Sengbusch, Wilh. Osk., Kfm.
— Abolin, Jan, Dw.
— Fabrikanten-Verein.
— Ksaveri, Pelnis, Bote.
— Drawneek, Joh., Kontordiener.
— sieh auch Sünderstr. 29.

№ 3.

B. Rechtsanw. A. Seeberg.
7. Hurwitz, Sarah, Glasw.-Hdl.
— Fradkin, Ch., Kol.-Hdl.
— sieh auch kl. Waagestr. 7.

——

№ 2.

B. L. Lifschitz.
— Bostandjoglo, M. J., Tabakhdl.
— Fuhr, S., Eisen- u. Stahlw.-Hdl.
— „Jakor", Vers.-Ges., Kontor.
— Levy, J., Modew.-Hdl.
4. Lifschitz, L., Kfm., Hsb.
5. Domkirchenschule.
6. Adelloff, K., Frl.
7. Egintow, S., Hdlr.
8. Lifschitz, M., Wwe.
— sieh auch Sünderstr. 27.

№ 4.

B. Gesellsch. d. Schwarzhäupter.
V. Aug. Grünwaldt, wohnt Waagestr. 1.
— Eiche, Leop., Seilerw.-Hdl.
— Guthmann, E., Seilerw.-Hdl.

Suworowstr.

№ 1.

B. Das Alexander-Gymnasium.
V. A. N. Dubinski, wohnt Newastr. 25.
— Alexander-Gymnasium.
— Bojarinoff, P. J., StR, Gymnas.-Direktor.
— Oknow, L. W., Insp.
— Sokolow, Dimitri, Relig.-Lehrer.
— Romeiko, A., Portier.
— Mizkus, O., Dw.

——

№ 2.

B. Jwan, Nik. u. Peter v. Pander.
V. E. Baltzer, wohnt Pauluccistr. 8.
1. Hirschberg, Math., Arzt.
2. Wischhe, F., Bäckerei.
3. Gebr. Steinberg, Kontor.
4. Pewsner, J. M., Arzt.
5. Paulin, Olga, Frau, Pension.
6. Reinhard, G., Arzt.
7. Reinhard, Privat-Augenklinik.
9. Rossini Elvire, Past.-Wwe.
10. Wetschesslow, Konstanze.
11. Ustup, Jahn, Expreß.
12. Feldmann, J., Expreß.
13. Zause, P., Expreß.
15. Grewe, Wilh., Reisender.
16. Berg, Pet., Expreß.
17. Benefeldt, H., Maler.

№ 4.

B. Jwan, Nik. u. Peter v. Pander.
V. E. Baltzer, wohnt Paulucistr. 8.
1. Ansberg, Jan Jan', Rechtsanw.
2. Berlin, Amalie, Wwe., Schule der Tonkunst.
3. Kretzer, Dav., Kfm.
4. Rubinstein, H. L., Rechtsanw.
5. Dolin, Leo, Arzt.
6. Bautzer, B., Schnbrmstr.
7. Bregowski, G., Agent.
8. Frank, B., Fabrikdirektor.
9. Meceth, Georg, Buchhlr.
10. Kreek, Louise, Pension.
11. Cr uxburg, Harald, Musikdir.
12. Kröger, Anna, Wwe.
13. Schleicher, Arthur, Kfm.
14. Feyerabend, Marie, Wwe., Pens.
15. Lehraub, Jakob.
16. Wank, M., Hg.
17. Rose, Mart., Maurer.
18. Kanep, J., Expreß.
19. Lavin, Jan Expreß.
20. Mengel, A., Expreß.
21. Lasan, M., Zollbmt.
22. Dambe, Jahn, Schuhm.
23. Gotsche, Ernst, Dw.
24. Kröger, Karol., Wwe.
25. Pasilneek, A., Dw.
26. Nelke, M., Schuhm.
27. Rose, Martin, Sattler.
28. Reimann, F., Bäckerei.
29. Heimannsohn, S., Klempnerei.

№ 6.

B. Isr. Friedmann, wohnt Paulucistr. 2.
— Grause, M., Kol.-Hdl.
1. „Rigas Awise", Kontor.
2. Pawlowski, J., Fotogr.
3. Rubinstein, S., Arzt.
4. Manteuffel, Jak., Zahnarzt.
5. Löwenberg, N., Kfm.
6. Lewinowitz, S., Kfm.
7. Holländer, Jul., Kfm.
8. Jakobsohn, A., Kfm.
9. Tauring, A., Bmt.
10. Grause, Mich., Hdlr.
11—14. Druckerei d. „Rig. Awise"

№ 8.

B. Sch. L. Engelsohn.
1. Feitelsohn, J. H., Kfm.
3. Spar- u. Vorschußkasse d. Russ. Gewerbever.
4. 6. Zwinew, A. B., Arzt.
5. Ore, Tennis, Rechtsanw.
6. Wittkind, Jak., Zahnarzt.
7. Schlesinger, S., Kfm.
8. Astrachan, Berta, Kfm.
9. Seilan, Adele, Frl.
11. Behrsing, A., Dw.
12. Behrsin, Otto, Hdlr.
14. Samuel, M., Frl.
15. 17. Wald, M., Schlosser.

№ 10.

B. Sch. L. Engelsohn.
1. Engelsohn, Sch. L., Tabakhdl.
2. Naggis, K., Nähmasch.-Hdl.
3. Berlin, Beinus, Kfm.
5. Engelsohn, Isr., Kfm.
6. Kahaner, M., Hdlr.
7. Bamberger, Aug., Musiker.
8. Spengel, Frdr., Bmt.
9. Kobjatow, Ljuba, Frl.
10. Laschkewitsch, E., Bmt.
11. Scholtz, Karl, Fotogr.
12. Feiler, Joh., Frl.
13. Jaunsem, Aug., Diener.
14. Jadlowker, J., Kfm.
15. Bugilowitsch, Abr., Buchhltr.
16. Sarrin, Joh., Fabrikbmt.
17. 20. Kowo, P., Schuhm.
18. 19. Siehls, Karl, Hdlr.

№ 12.

B. E. N. Pfab's Erben.
V. Ed. Kopp, wohnt kl. Neustr. 6.
— Pfab, Auguste, Wwe., Hsb.
— Laufhan, L., Frl.
— Pfab, Ehlert Nik.
— Brinckert, Alexander, Kfm.
— Müller, Hugo, Kfm.
— Chrapunow, Anna, Wwe.
— Lieven, Marie Fürstin.
— Treulohn, Fritz, Portier.
— Witol, Jan, Dw.

№ 14.

B. Spar- u. Vorschußkasse d. Rig. Handwerker.
Neubau an der Suworowstr.
2. Haus, Eingang von der Elisabethstr.
— Reichel, J., Schuhw.-Hdl.
— Kalmanowitz & Hirschmann, Kleiderhdl.
— Katz, D., Kleiderhdl.
— Löwinsohn, M., Kleiderhdl.
1. Karpow, J. N., Wwe., Pension
2. Spar- u. Vorschußkasse d. Rig. Handwerker.
3. Galin, S. N., Mech.
4. 5. 9. Druckerei Baumann.
6. 13. 14. Lichtarowicz, E., Mädchengymnas.
12. Friedländer, K., Kfm.
7. Koschelew, Sergei, Schrift.
8. Apsit, K., Bankbmt.
10. Baumann, K., Buchdr.-Bes.
11. Gawrilus, Ant., Zollbes.
15. Danzke, Herm., Wwe.
16. Kusin, Ant., Dw.

Theaterboul.

№ 1.

B. Henriette Minus, wohnt in Offenbach a. M.
V. N. Martinow, in Neu-Dubbeln.
— Koilju, A., Weinhdl.
— Kinematogr. „Ideal".
1a. Belka, J., Schuhm.
2a. Kibild, J., Schreiber.
4. Erdmann, G., Rechtsanw.
4a. Bundsche, J., Schuhm.
5. Kroeger, Emil, Arzt.
6. Maurach, Emil, Kfm.
6a. Luksen, Jak., Schornsteinf.
7. Hilfsver. d. Handl.-Gehilfinnen.
8a. Elis, Jan.

№ 2.

B. Fr. Großwald.
— Schattan, J., Tabakhdl.
1. Groß, Hans, Herren- u. Damenkleiderhdl.
3. Großwald, Fr., Rechtsanwalt.
2, 4. Velmer, Paul, Musikalienhdl.
5. Succo, B., Zahnarzt.
7. Großwald, F., Rechtsanw.
8. Mitzkewitsch, A., Oberförster.
9. Kodol, M., Wwe.
11. Arlt, M., Modistin.
13. Sperling, Paul.
15. Ruben, Joh., Portier.

№ 3.

B. Chr. Mohrberg, wohnt Basteiboul. 7.
— Meyer, Hugo Herm., Masch.-Lag.
2. Matzkow, Wilh., Kfm.-Wwe.
3. Russ. Ges. Allgem. Elektr.-Ges., Inst. Bür. u. Techn. Bür.
4. Helmsing, H., Arzt.
5. v. Krbanowsky, A., Rechtsanw.
6. Fürmann, E. M., Rechtsanw.
7. Höflinger, Wilh., Frau.
8. Sokolski, Joh., Ing.
9. Römer, Berta, Schauspielerin.
10. Arzt, Wold., Kapellmstr.
11. Tönnisson, A., Frl.
12. Treumann, J., Frl.

13. 14. Bendt, Linka, Wwe.
15. Boresch, Arth., Buchhltr.
16. Ewert, Alw., Hdlrn.
17. Grinowski, Fritz, Portier.
18. Simanowitsch, A., Bmt.

№ 4.

B. Chr. Mohrberg, wohnt Basteiboul. 7.
— Misinbart, A. P., Kleider-Hdl.
— Grambow, H., Stadtuhrm.
— Preiß, Joh., Graveur.
3. v. Hanenfeldt, Fanny, Gutsbes.
— v. Vietinghoff, Lilly Baronesse.
4. Berlin, E., Wwe.
5. Zopisel, John, Kfm.
6. Sichmann, C. J., Buchhdlr.
7. v. Götz, Alex. Hugo, Kfm.
8. v. Barclay de Tolly, Hugo, Börsenmakler.
9. Römer, Georg, Stadt-Ing.
10. Erbe, E., Wwe.
11. Vogel, Fritz, Dw.
12. Mitrewitz, W., Portier.

№ 5.

B. Chr. Mohrberg, wohnt Basteiboul. 7.
V. W. Mohrberg, wohnt Albertstr. 9.
— „Hotel de Rome."
— Kaufmann, Karl, Hotelbes.
— Burmeister, Antonie, Frl., Dir.

№ 6.

B. Russ. Gesellschaft zur Versicherung von Kapitalien u. Renten, gegr. im Jahre 1835.
V. Julius Kaetow, wohnt Theaterstr. 11, W. 4.
— Kiorchan-Oglu, Ibrahim.
1. Brinckmann, Jul., Kfm.
2. „Shisn" Vers.-Ges., Kontor.
3. 4. Busch, O., Arzt.
5. Saß, E., Baron.
6. Lorch, Ed., Kfm.
7. Meinert, A., Frl.
8. Japhe, W., Kfm.
9. Kasack, Pet., Dw.

№ 7.

B. Hofmeister Boris Baron Wolff,
V. Karl F. Peplin, wohnt Wallstr. 28, W. 10.
— Idelsack, D., Spiegel- u. Möbelh.
— Leutner & Co., A., Russia-Fahrradwerke, Niederlage.
— Lange, E. Fr. W., Kontor.
1. v. Wahl, Harald, Rechtsanw.
2. Mill, L., Arzt.
3. Schneider, A., Arzt.
4. Reimann, D., Zahnarzt.
5. Waldhauer, W., Arzt.
6. Herzberg, Karl, Ing.
7. Neuland, E. L.
8. Rudolff, Th., Frau, Rentn.

№ 8.

B. Hofmeister Boris Baron Wolff,
V. Karl F. Peplin, wohnt Wallstr. 28, W. 10.
— Anton, Martha, Korsett-Fabrik.
— Bischoff, G., Damenkl.-Hdl.
— Ukonin, A., Niederlage d. Zarskoe-Seloer Tapeten-Fabrik.
1. Eliasberg, M., Arzt.
2. Messin, W. Kontor.
3. Pernou, Max, Arzt.
4. Radasewski, Hildeg., Arzt-Wwe.
6. Wendel, M., Arzt.
5. 7. Bischoff, Georg, Kfm.
8. Krause, Ottilie, Frau, Pension.
9. Irbit, Andreas, Dw.

№ 9.

B. R. Spohr's Erben.
V. Joh. Spohr.
— Bautzer, B., Kleiderhdl.
— Wissor, Leo, Tabakhdl.
— Puls & Ko., W.
— Arro, Heinr., Frisier-Salon.
3. Beisot, Pet., Dw.
4. Spohr, Pauline, Hsb.
5. Weillewitz, F., Notariats-Kontor.
6. Grünstein, N., Arzt.
7. 8. Eliaschew, J. S., Rechtsanw.
9. 10. Droß, Mary, Lehrerin.
11. Ruttalas, M., Kfm.
12. Elberg, Emma, Frl.
13. Brikle, Rich. Ing.
14. Baumgart, Nik., Pianist.
15. Ruthenberg, L., Frl.
16. Klewer, Elis., Wwe.
17. Nick Is, Olga, Wwe.
18. Frank, J., Bankbote.
19. Struncke, Fr., Klempner.
20. Faustein, E., Frau.
21. Macht, A., Tschlr.
22. Birk, Posamentier.
24. Zimmerthal, Arv., Hg.

25. Nickels, Ida, Frl.
26. Köhler, Gust., Musiker.

№ 10.

B. Augusta Minus, wohnt in Lausanne.
V. H. v. Paul, wohnt Marienstr. 10b, W. 9.
— Steinberg, M., Nähmaschinen- u. Fahrräder-Hdl.
— Tarnopol, Geor., Tapetenhdl.
— Ter-Akopow, J. N., Kontor u. Petroleumhdl.
— Lipschütz, Al., Schreibw.-Hdl.
— Rohloff, A., Färbereiannahme.
— Rochumsohn, S., Herrengard.-Hdl.
2. Lagsdin, Ewald, Möbelhdl.
3. Wendel, Jul., Zahnarzt.
4. Haase, Fritz, Reisender.
5. Ganzko, Bertha, Frau.
7. Skrastin, M. K., Dw.
8. Krasting, J., Diener.
9. Bergfeld, K., Bmt.
10. Simonowitsch, J., Träger.
11. Klawing, Th., Postillion.
12. Sihls, A.
13. Preedneek, J., Wwe.
14. Choiling, G., Diener.
15. Grünhof, F., Kutscher.
16. Bauge, P., Expreß.
17. Zukfur, Dore.

№ 11.

B. Rigaer Gewerbeverein.
— Kuntze & Kaerger, Zink- und Bronzegußwaaren-Mag.
— Boehm, Paul, Kontor u. Niederl.
— Wisniewski, A., Techn. Bureau und Maschinenhdl.
— Gewerbeschule.
— Miller, A. J., Privat-Realsch.
— Clark, B., Direktor.
— Goratschy, Sergei, Kalfaktor.
— Sirnis, Boris, Schweizer.

№ 12.

B. L. Kadisch.
— Hotel Metropole.
— Kadisch, L., Hsb.
— Sillin, John, Restaurat.

№ 13.

B. Ch. Antonow, wohnt Königsstr. 32.
— Hotel de Commerce.
— Reekstin, Fritz, Pächter.

№ 14.

B. Die Stadt Riga.
— Nieländer, W. J., Polizeimstr.
— v. Villebois, B. A., Polizei-Mstr.-Geh.
— v. Roßmann, H. A., Polizei-Mstr.-Geh.
— Gerwjatowsky, Jos. J., Archiv.
— Verwaltung d. Rig. Stadtpolizei.

№ 15.

B. Die Krone.
V. Jul. v. Schumacher.
— Rig. Zentral Post- u. Telegr.-Amt.
— Nowitzki, A. A., KR, Chef des Rig. Post- u. Telegraphenbezirks.
— Romanow, Vikt. Nik., Post-Chef.
7. Chanow, Andr. Andr., HR, Postchefsgehilfe.
— Grigorjew, Al. Germ., HR.
— Dumber, K. J., Postbmt.
— Plessum, Karl, Postbmt.
— Jljuschkin, Mich. J., Postbmt.
— Heitmann Aug. O., Postbmt.
— Krause, R. W., Telegr.-Buchhltr.
— Alerow, J. J., Geschäftsführer.
— Kirt, H. G., KR, Tel.-Techn.
— v. Schumacher, J. W., Tel.-Mech.
— Bode, J. M., Mechaniker.
— Bluck, J. K., Maschinist.
— Kelpsch, A. S., Portier.
— Krylow, W. J.
— Sirotkin, J. W., Diener.
19. Swawitzky, N. A., Bmt. z. b. A.
26. Polsjai, P. P., Telegr.-Chef.
31. Krause, A. E., Postbmt.
36. Esergail, P. G., Diener.
38. Bakschis, J. A., Diener.
39. Siunke, K. R., Dw.
40. Krumin, Jak., Heizer.
42. Dronseiko, P. J., Dw.
44. Walusha, A. A., Diener.
47. Kusig, K. M., Diener.

№ 16.

B. Die Stadt Riga.
— Rig. Stadt-Theater.
— Alexejew P. E., Theater-Insp.

Theaterstr.

№ 1.

B. F. W. Windisch.
— Behr, Friedr., Drechslerei.
— Jacobsohn, Louis, Schuhw.-Hdl.
— Wulfsohn, E., Putzhdl.
— Windisch, F. W., Gold- und Silberw.-Hdl.
— Rosenberg, M., Buchhdl.
— Berg, Karl, Schndr.
— Hornburger, Fr., Schuhw.-Hdl.
1. Windisch, F., Goldschmiedemstr.
2. Lambert, L., Rechtsanw.
3. Stubben, Emilie, Wwe.
4. Laßberg, R., Agent.
5. Schultz, Paula, Fr.
7. Beck Christ., Frl.
8. Heusel, A., Kfm.
9. Ohsoling, Kath., Wwe.
10. Windisch, R., Goldschmiedemstr.
12. Müller, Karl, Flachswraker.
14. Jacobsohn, L., Schuhm.
15. Sihtte, Joh., Damenschndr.
16. Temko, O., Schndr.
18. Grünfeldt, E., Schlossermstr.
19. Kokan, Adam, Dw.

№ 3.

B. J. L. Bloßfeldt.
1—3. Eggert, Joh., Restauration.
4. Ernstsson, A., Korbhdl.
5. 6. Bloßfeldt, J. L., Hsb.
7. Jürgensohn, Chr., Personal.
8. Leinberg, H., Schndr.
9. Salin, J., Hdlr.

№ 5.

— sieh Königsstr. 18.

№ 7.

B. Geschwister Schuchardt.
1. Zehrus, Elis., Wwe., Kol.-Hdl.
2. Popp, Joh., Schuhm.
3. 6. Blekte, Karl, Schndr.-Werkst.
4. Iwa chkewitsch Jos., Schuhm.
5. Bergfeldt, Luise, Wwe.
7. Nordhausen, Clon., Hdlrn.
9. Jaunsem, J., Dw.

№ 9.

B. C. J. Sichmann, wohnt Theaterboul. 4, W. 6.
— Sichmann, C. J., Buchhdl.
— Water, Chr., Handschuhhdl.
— Schilling, M., Korsetthdl.
— Blekte, Karl, Herrengarderoben.
1. New-York, Vers.-Ges.
2. 3. Augsburg, Th. R., Zahnarzt.
4. Heidemann, Mich., Kfm.
5. Augsburg, Ch., Kfm.
6. Jeremias, L., Kfm.
7. Walther, Arth., Buchhdlr.
8. Behrsin, Nik., Dw.

№ 11.

B. Russ. Gesellschaft z. Versicherung von Kapitalien u. Renten, gegr. im Jahre 1835.
V. Jul. Kaetow.
— Vierecke & Leutke, Spielw.-Hdl.
2. Trius, Mendel, Kfm.
3. Kron, L., Zahnarzt.
4. Kaetow, Jul., Buchhltr.
5. Chait, E., Kfm.
6. Henenstein, B., Kfm.
7. Kilstropp, A. M., Frau.
8. Stegmann, A., Frau.
9. Kasack, P., Dw.

№ 2.

B. Anna Osolin, wohnt Matthäistr. 68.
— Bodnew, E., u. Schadowski, J. Tapez.-Gesch.
— Lemberg, B., Wäschehdl.
3. Wanzowsky, J., Schndrmstr.
5. Maraun, B., Strickanstalt.
6. Petrowski, Mat., Ztgsverk.
7. Mosga, Franz, Ztgsverk.
— sieh auch Schmiedestr. 22.

№ 4.

B. David Wissotzki.
1. John, J. J., Frisiersalon.
2. Wissotzki, Dav., Hsb.
3. Dilger, Barnabas, Orgelbauer.
4. Bodnew, Sch., Tapezierer.
6. Meyer, Uria, Hdlr.
7. Bojarow, Sch., Hdlr.
8. Bodnew, Sch., Tapezierer.
9. Ernstsson, A., Korbhdlr.
10. Skapan, S., Dw.

№ 6.

B. Eug. Hartmann.
1. Hartmann, Eug., Hsbn.
2. 3. Madsen, Chr., Insp.

№ 8.

B. Sonn's Erben, wohnen Königsstr. 16.
V. Heinr. Sonn, wohnt Schmiedestr. 3.
— Jacobsohn, Reinh., Uhrenhdl.
— sieh auch Königsstr. 16.

№ 10.

B. Die Krone.
Pächter: Karl Kadik.
— Elektro-Theater „Nordpol", Inh.: Swirlowski u. Frischenfeldt.

№ 12.

B. W. Thiel.
— Thiel, W., Bäckerei.
— Graupner, Karl, Leihkasse.
1. Thiel, W., Bäckermstr.
2. Stahl, Helene, Wwe.
3. Dukat, Olga, Wwe.
4. Normann, Emma, Wwe.
2. Bachström, A.
3. Weide, E., Kellner.
— Jarschomkowski, Karl, Friseur.
— sieh auch Wallstr. 35.

№ 14.

B. Chr. Mohrberg.
— Ewert, Alw., Fruchthdl.
— „Omega", Konfekthdl.
— Gilewitsch, Ch., Kindergard.-H.
— Böhnke, B., Blumenhdl.
— Bruhne, Nik., Frisier-Salon.
— sieh auch Theaterboul. 5.

Thronfolgerboul.

№ 1.

B. Pflug's Erben, wohnen Nikolaistr. 4, W. 10.
V. Karl Beck, wohnt Wohnung 4.
1. Mertens, A., SR-Wwe.
— Fielitz, Anna, Wwe.
2. v. Ronczewski, K., Architekt.
— v. Ronczewski, J., Wwe.
3. Hilweg, M., Rechtsanw.
4. Beck, Karl, Kfm.
5. Kaney, Chr. Fr.
6. Bandelow, Ludw., Buchh.
7. Ohs, Bernh., Koch.
8. Pumpit, Reinh., Expreß.
9. Sirsning, D., Dw.
10. Luhs, Ed., Dw.
12. Handelmann, J., Kol.-Hdl.

№ 2.

B. S. Felder, wohnt Antonienstr. 9a.
1. Arklin, Fr., Kfm.
2. Wilenkin, Leo, Rechtsanw.
3. Slawitsch, Nik. S., SR, Vize-Präses d. Bez.-Ger.
4. v. Boetticher, E., Archivar.
5. v. Erdberg, Xaver, Arzt.
6. Hill Marianne, Wwe.
7. Feyerabend, M., Pastorin.
8. Berg, Arth., Arzt.
9. Michelsohn, Hedw. und Marie, Frl., Pension.
10. Girgensohn, Karl, Oberlehrer.
11. Stolo Karoline Frau.
12. Klein, Karol., Wwe.
13. Jaungelsch, W., Expreß.
14. Schiffer, Joh., Frl.
15. Nathansohn, Elias, Hg.
16. Snitgal, Isak Abraham, Kfm.
17. Reimann, Elvire, Frau.
18. Schein, Wulf, Hdlr.
19. Bose, B., Wwe.
20. Seidenbach, Alex., Faktor.
21. Schreibmann, Aug., geb. Stein, Wwe.
22. Mazwejew, Nik., SR, Oberlehrer.
23. Eppinger, Joh. Frdr., Kfm.
24. Janson, Karl Ed., Hg.
25. Butkiewicz, W., Zollbes.
26. Luhs, P., Zollbes.
27. Chazewitsch, Ign., Kellner.
28. Tuppur, Andr., Kol.-Hdl.
29. Gorinskaja, Marianne, Frl.
30. Behrsin, Karl, Schndr.
31. Loschak, Osip, Dw.
32. Ballod, Mart., Aufs.
33. Blackis, Karl, Musiker.
34. Jastrschemsky, Marianne, Wwe.

№ 3.

B. Rudolf von Transehe-Roseneck's Erben.
V. Rechtsanw. Arth. v. Bochmann,
1. v. Keußler, Aug., Frl.
2. Demme, Wilh., Arzt.

3\. 4. v. Bochmann, Arth., Rechtsanwalt.
5\. Schmidt, Max, Arzt.
6\. Döllen, Wilh., Rechtsanw.
7\. Kroeger, Eugen, Ing., Gesch.-Führer des Stadt-Lombards.
8\. v. Rohrbeck, G., Generalswwe.
9\. v. Westermann, H., Oberlehrer.
10\. Dizmann-Lanke, E., Wwe.
11\. Fuchs, Ida, Frl., Pension.
12\. Schmelte, Ferd., Hg.
13\. Schmelte, F., Bmt.
14\. Karkling, Joh., Diener.
15\. Pabers, Ed., Erpreß.
16\. Stevermann, J., Tapez.
17\. Kalwe, A., Wwe.
18\. Treumann, Joh., Hg.
19\. Witschin, Tati.
20\. Krischmann, Joh., Erped.
21\. Jussak, Henr., Wwe.
22\. Luhß, R., Expeditor.
23\. Petersohn, K., Hg.
24\. Küri, K. P., Klassendame.
25\. Be.r;ing, Jak., Hg.
26\. Reister, Rud., Mstr.
27\. Wagner, M., Wwe.
28\. Kuplis, K., Wächter.
30\. Tobias, Joh., Dw.
3˙ Passern, G., Klempner.
34\. Schurseikow, Jos., Zollbes.
37\. Buschmann, Ed., Zimmerm.
38\. Zandig, Ans, Hg.

№ 4.

B. Advokat Heinr. Kuchczynski.
1\. Kuchczynski, H., Rechtsanw.
2\. Bajen, K., Privatier.
3\. v. Brümmer, M., Gtsbes.
4\. v. Bulmerincq, Luise, Wwe.
5\. Fetting, Elis., Wwe.
6\. v. d. Pahlen, Charl. Baronin.
7\. v. Bulmerincq, Aug., Dr. jur.
8\. v. Prietz, M., Wwe.
9\. Reichelt, M., Wwe.
10\. Drucker, Albert, Hg.
11\. Becker, Wilhelmine, Wwe.
12\. Rosenthal, H., Dw.
13\. Bahlin, Anna, Wwe.
14\. Pawelkopf, Andr., Hauswächter.
16\. Simansohn, K., Kutscher.
15\. Riggast, J., Kutscher.
18\. Salais, Pet., Erpreß.

№ 5.

B. Hofrat Georg v. Volkheim.
1\. Niemann, Bertha, Wwe.
2\. Beloserow, Wl. M., Oberst.
3\. v. Walter Guido, u. Alex. v. Roth, Rechtsanw.
4\. Kikuth, Max, Arzt.
5\. v. Volkheim, Georg, HR. Hsb
6\. Davidsohn, M., Kfm.
7\. v. Mengden, Felix Baron, Gutsb.
8\. Wo kow, P., Bmt.
9\. Prindull, N., Optiker.
10\. Schütz, Ottilie, Wwe.
11\. Witetzki, Jahn, Rechtsanw.
12\. Tiesenhausen, Erna Baronesse.
13\. Hofmann, Franz., Wwe.
14\. Hübbenet, Marie, Wwe.
15\. Anorow, Marie, Wwe.
16\. Wirckau, Anna u. Julie.
17\. Ramseyer, Jew., Elektr.
18\. Kaschdan, Abr., Fabrikbmt.
19\. Lyra, Herb., Kfm.
20\. Schukschta, Kai., Friedensr.
21\. Wetzmann, Fritz, Dw.
22\. Dimse, Elisabeth, Wwe.
23\. Thau, Andreas.
24\. Beck, E., Diener.
25\. Iwanow, Alex., Frl.

№ 6.

B. Adolf Schwarzbort.
V. A. Kröger.
1\. Ahronsohn, Olga, Kfm.-Wwe.
2\. v. Stryk, Chr.
— „Livonia“, Waldverwertungs-Genossenschaft, Kontor.
3\. v. Engelmann, G., Arzt.
4\. v. Radecki, Ernst, Arzt.
5\. Daragan, Iw. Mich.', Gl. der Bauern-Agrarbank.
6\. Schwarz, Hans, Arzt.
7\. Frey, Paul., Frl.
8\. Fuhrmann, Osk., Bmt.
9\. Pussep, Alex., Zollbmt.
10\. Kebler, K., Korresp.
11\. Bauer, Pet., Frl.
12\. Uschakow, K., Schndr.
13\. Morosow, T., Dw.
14\. Zitron, M., Schndr.
15\. Pakolin, Jan, Maler.

№ 7.

B. Die Reimers'sche Augenheilanst.
— Reimers'sche Augenheilanstalt.
— Stavenhagen, J., Direktor.
— Grigors, D., Buchhltr.
— Dümow Wera, Pflegerin.
— Dümow, Antonie, Pflegerin.
— Dombrowsky, Soph., Frau.
— Gaike, Alw., Oekonomin.
— Witol, Andr., Dw.

№ 8.

B. Die Stadt Riga.
— Rigaer Stadt-Gymnasium.
1\. Ljubomudrow, Serg. Iw., SR, Direktor d. Stadt-Gymnas.
2\. Dannenberg, Hugo, SR, Gymn.-Inspektor.
— Dannenberg, Soph., geb. Uexküll-Güldenbandt, Frau, Schulvorst.
3\. Zinck, Rud., Oberlehrer.
— Held, Herm., Oberlehrer.
4\. Jankowitsch, Karl Schuldiener.
5\. Kuttinow, Jak., Portier.
6\. Trabschis, Domin., Dw.

№ 9.

B. Nanny Mentzendorff, geb. Hammer.
V. Rechtsanwalt R. Baum, wohnt kl. Münzstr. 12.
1\. Lyra, Richard, Kfm.
2\. Mentzendorff, Nanny, Wwe.
3\. Brandt, J., Wächter.
4\. Megris, Andr., Dw.
6\. Meschgail, H., Wächter.
7\. Petrowitsch, D., Wwe.
8\. Bitteneek, A., Kutscher.
1\. Grote, Ernst, Direktor.
2\. Vogeljang, Jul., Kfm.
3\. Wolf-Rod.nvcis, Baron James, Landrat.
4\. Erdmann, Paul, Rechtsanw.
5\. Wirckau, Elis., Wwe.
6\. Hammer, Friederike, Kontor.
7\. Kalning, M., Kfm.
8\. Widing, Jur., Portier.
9\. Eckmann, A., Lampenanzünder.

№ 10.

— sieh Alexanderboul. 1.

№ 11.

B. Ida v. Klot, geb. Hartmann.
V. Nik. v. Klot.
— Beinarowitsch, N. P., Frisir-Salon.
— Liebesmann, G., Kleiderhdl.
— „Fortuna,“ Nähmasch.-Hdl.
— Brahmann, Karl, mech. Werkst.
— Karklin, M., Kol.-Hdl.
1\. Döllen, A. W., Kontor.
— „L'Urbaine,“ Lebensversich.-Ges., Kontor.
2\. Nobel, Gebr., Kontor.
3\. Wiecken & Ko., Kontor.
4\. v. Klot, Nik.
5\. Förster, Emilie, Frau.
6\. Salin, P., Kfm.
7\. Torchiani, A., Buchhltr.
8\. Swargul, E., Maler.
9\. Fischer, Karl, Dw.

№ 13.

B. Paul von Transehe.
V. Arved v. Transehe.
1\. Giel, Eug., Direktor.
— v. Transehe, P., Gutsbes.
— Schagat, Pet., Dw.
— Kulain, Krist., Portier.
— Adler, M., Equipagen-Verm.

№ 15.

B. C. A. Weiß's Legat.
V. Heinr. Frobeen.
— Petersson, Karl W., Techn. Büro.
1\. Weiß, Nanny, Frl.
1a. Heintze, Eug., Kfm.
2\. Mangelsdorf, Gerh. Kfm.
3\. Weiß, Arthur, Kfm.
4\. Adamczewski, Ed. Flor., Rechtsanwalt.
5\. v. Bahder, Anna, Wwe.
6\. v. Denffer, C., Wwe.
7\. Jannson, K.
8\. v. Dubotschinski, Fanny, Frl.
9\. Schneiders, Jak., Prof.
10\. Grikoveles, Adam, Dw.
11\. Muschik, Ed., Portier.
12\. Kuschke, Dav., Kutscher.

№ 17.

B. Osolin.
1\. Nukschis, M., Architekt.
3\. Thomson, A., Kfm.
4\. Pander, Nanny, Wwe.
5\. Laßmann, Fr., Kfm.
6\. Hyronimus, Jul., Prof.
Wohnungen 7—16 im Umbau.

№ 19.

B. Das Polytechnikum.
V. Alex. Strauß.
— Rigasches Polytechnikum.
— Strauß, Alex., Intendant.
— Gehwel, Ernst, Hausdiener.
— Zihrul, Pet., Dw.
— Kalning, Jan, Portier.
— Stauer, J., Maschinist.
— Jansohn, P., Diener.

№ 21.

B. Amalie v. Stankiewicz.
V. L. Kühn, Rechtsanw., Herrenstr. 5.
1\. Nathansohn, M., Kfm.
2\. v. Kiparski, Wold., Rechtsanw.
3\. Loeber, Aug., Rechtsanw.
4\. Loeber, Jenny, Wwe.
5\. Idelsohn, Herm. Vikt.', Arzt.
6\. Mayer, Pauline, Frau.
7\. Redlich, Auguste, Aelt.-Wwe.
8\. v. Vorkampff, Wold., Rechtsanwalt.
9\. Mintz, Olga, Frau.
10\. Idelsohn, Vict., Kfm.
— Ellermann, Chr., Kontor.
11\. Conradi, Wilh., Wwe.
12\. Trull, Osk., SR.
13\. Idelsohn, Rob., Kfm.
14\. Kießling, W., Kfm.
15\. Brudne, Nik., Friseur.
16\. Raudit, R., Rechtsanw.
17\. Jarre, Rosalie, Frl.
18\. Kalning, Chr., Hg.
19\. Jacobsohn, Agnes u. Emilie, Kassir.
21\. Geist, M., Buchhltrn.
22\. Makarow, A., Frisör.
23\. Trey, G. F., Rentner.
24\. Paufler, Marg., Hgn.
25\. Herrmannsohn, Wilh., Wwe.
26\. Friedrichsohn, Anna, Frl.
27\. Karlson, R., KR-Wwe.
28\. Ullmann, J. M., Priv.
29\. Bittenbinder, E., Wwe.
30\. Rakowsky, Karl, Portier.
31\. Bitte, Alex. Dw.
32\. Krautz, Sim., Kol.-Hdl.

№ 23.

B. v. Knieriem, Oberlandesgerichtsrat, in Hamburg.
V. Hugo Stieda.
1\. Büttner, Walter, Arzt.
2\. Kaull, E., Wwe.
3\. Tettweiler, Fr., Kfm.
4\. v. Golejewsky, A., Frl.
5\. v. Bergmann, E., Professor.
6\. v. Bergmann, Emil, Rentner.
7\. Tschikste, Jakob, Ing.-Techn.
8\. Bruiningk, Herm. Baron.
9\. Monkiewicz, W., Bmt.
10\. Zerche, H., Bäcker.
11\. Perkon, Jan, Dw.
12\. Nähring, Sofie, Wwe.
13\. Richter, Valeska, Wwe.
15\. Poorten, Marie, Wwe.
16\. Romanowska, R., Modistin.
17\. Lankenfeld, F., Buchhltr.
18\. Kunstmann, K., Hg.

№ 25.

B. Oskar Emanuel Herzfeld, wohnt in Petersburg.
— Pletnikow, N. A., Kontor.
— Schwatt, B., Konfektfabr.
— Zahlit, A., Fotogr. Art.-Hdl.
1\. Treskin, F. S., Buchhdl.
2\. 1. Ueberdünsche Spar- u. Vorschußkasse.
3\. Levy, Max, Kfm.
4\. Pletnikow, N. A., Kfm.
5\. Arro, J., Rechtsanw.
6\. Semgall, Gust., Rechtsanw.
7\. Stöckel, M., Pension.
8\. Sieslack, Anna, Wwe., Pens.
9\. Nathow, M., Frl.
12\. Sade, Efendi, Bäckerei.
13\. Schagat, Jan, Wächter.
15\. Sad, Efendi Bäckerei.
17\. Zahlit, A., Kfm.
18\. Treskin, J. S., Buchhdlr.
19\. Schwatt, B.
20\. Dreika, Marie, Wwe.
21\. Rudsit, Peter, Dw.

№ 27.

B. v. Knorre u. v. Krüdener.
V. Dr. med. A. v. Zur-Mühlen.
1\. v. Vorkampff-Laue, Paul.
2\. Ambulanz.
1\. v. Keußler, Marie, Frl., Pens.
3\. v. Zur-Mühlen, A., Arzt.
4\. v. Knorre, Arzt, Sprechlokal.
5—8. 9. 12. 13. 15. Privatklinik d. DDr. v. Knorre, v. Krüdener und v. Zur-Mühlen.
10\. v. Radasewsky, Anna, Wwe.
11\. Wawilowa, Anna, Frau.
14\. Warkal, Paul., Modistin.
16\. Kidron, A., Hg.
17\. Dettloff, H., Mech.
18\. Pitzken, Joh., Diener.
19\. Jürgenowitsch, A., Wächter.
20\. Pikarauzkus, J., Tschlr.
21\. Karpow, E., Wwe.
22\. Baltzer, Jan, Diener.
24\. Melaus, Karl, Hdlr.
25\. Stokjallo, Polizeibmt.
26\. Oja, Jan, Schndr.
27\. Leimann, A., Wwe.
28\. Nikas, Fadei, Portier.
29\. Sw r.sding, Jan, Dw.
30\. Vo ar, E., Wwe.
31\. Klebach, Rud., Schuhm.
33\. Maul, T., Buchdr.
34\. Leginski, Olga, Schndrn.

№ 29.

B. Lomonossow-Gymnasium.
— Lomonossow-Gymnasium.
— Meschtscherski, J. N. Fürstin, Schulvorsteherin.
— Ischersky, A., Klassendame.
— Baichirew, J. A., Klassendame.
— Koschkin, J. A., Lehrerin.
— Sawitsch, Wera Nik.', Klassendame.
— Lapinski, E., Wwe.
— Gawrilow, Wass., Portier.
— Denissow, Ter., Dw.

№ 31.

B. Joh. Arro, Rechtsanw.
1\. Brinck, N., Stellenverm.
2\. Preston & Co., John, Kontor
— Erwin, William, Kfm.
3\. Radsing, Karl, Bmt.
5\. Buttis, Adolf Ben., Rechtsanw.
6\. Kirsten, J., Wwe.
7\. Koblenz, H., Kfm.
8\. Löwensohn, Isr., Kfm.
9\. Andrusson, P., Bankbmt.
10\. Blechmann, A., Kfm.
11\. Beresin, J., Kfm.
14\. Kirsten, J., Frl.
15\. Kopp, Ed., Kfm.
16\. Poljakow, Sch., Kfm.
17\. Oransky, A. S., HR, Prof.-G.
18\. 29. Brigsne, A., Pension.
19\. Ney, Gust., Geschäftsf.
20\. Jürgensohn, Chr., Personal.
21\. Breedis, Andr., Träger.
22\. Ulpe, Joh., Brieftr.
23\. Silleneek, M., Frl.
24\. Matichrewsky, W., Depeschentr.
25\. Robeschneek, Anna, Wwe.
26\. Rent, W., Träger.
27\. Terhan, Marta, Lehrerin.
28\. Liesack, Pet., Bahntr.

Im Keller.

1\. Chasanowsky, M., Schuhschmiere-Werkst.
2\. Werschelis, K., Schuhm.
3\. Kahlberg, Anna, Wwe.
4\. Timrot, Andr., Kutscher.
5\. Waprano, Th., Tischlerei.
6\. Lola, A., Dw.

№ 33.

B. Elis. Berkholz.
V. Dr. Leo Berkholz.
— „Hotel Bellevue“.
1\. Berkholz, Leo, Dr.
2\. Arsenjew, Konst., HR, Bmt.
3\. 5. Hotel.
4\. Dutzen, A., Platzmstr.
6\. Kasimir, J., Buchhltr.
7\. Iwanow, Alex., Wwe.
8\. Juchniewicz, Alex., Bankbmt.
9\. Schuhmacher, Doris, Frl.
10\. Goldberg, Julie, Wwe.
— Berkholz, E., Hotelbes.
— v. Karp, Mar., Frau.
— v. Tornow, L. Baronesse.
— v. Kiel, M., Frl.
— Antipow, Boris, Ingen.
— Simolin, E. Baron.
— Edelberg, Paul, Kellner.
— Relschan Joh., Portier.
— Uppit, Otto, Diener.

Todlebenboul.

№ 1.

B. S. R. Chaikewitsch.
1\. Chaikewitsch, S. R., Kfm.
2\. Bockrodt, Hugo, Kfm.
3\. Schmidt, C. Alph., Kfm.
4\. Chaikewitsch, S. R., Kontor.
5\. Kalinowski, Iw., Dw.

№ 3.

B. Dr. phil. Arnold Plates.

1. Freytag-Loringhoff, E., Gutsbes.
2. Plates, Arnold, Dr. phil.
3. Grimm, Marie, geb. v. Bergh, Kfms.-Wwe.
4. Wenter, A., Dw.
5. Tresselt, Hugo, Kfm.

№ 5.

B. E. v. Rautenfeld.
V. P. Schilinski, wohnt Elisabethstr. 12, W. 10.
1. Eckmann, Franz Joh.', Kfm.
2. Weiß, Gust., Magister.
3. v. Hesselberg, J., Gener.-Wwe.
4. Michelsohn, N., Kfm.
5. v. Rautenfeld, Eberh., Arzt.
7. v. Sticinski, Ed., Kand. jur.
8. v. Schröder, J., Tel. 1510.
— Tesselkin, S. N., SR, Akzise-Inspektor.
9. Hermannsohn, Karl, Dw.

№ 7.

B. Alex. Liffschin.
1. Liffschin, Alex., Hsb., Kfm.
2. Fircks, Marie, Baronin.
3. Lehmwald, Rich., Direktor.
4. Skuye, John, Ing.
5. Moll, Osk., Rentner.
6. Scheel, Daniel, Rentner.
7. v. Hedenström, Aug., Dr. phil.
8. Stahl-Schroeder, M., Professor.
9. Zirul, M., Koch.
10. Selle, Math., Schndrn.
11. 12. Pröde, Berta, Wwe.
11a. Stark, Karl, Tischlermstr.
13. Bondsinsky, Adam, Aufseher.
14. Mulkis, O., Heizer.
15. Iwanow, Marie, Wäsch.
16. Radick, Joh., Schmied.
18. Lapse, Joh., Hausknecht.

№ 9.

B. Karl v. Stankiewicz, wohnt Jägerstr. 3.
1. Stoll, Karl, Pastor.
2. Osse, Olga, Wwe.
3. Sellmer, Ellen, Kfm.-Wwe.
4. v. der Osten-Sacken, M. Baronin.
5. Beyermann, W., Kfm.
6. Kuppitz, Leon., Veterinär.
7. Masing, Osk., Oberlehrer.
8. Lindwart, Adele, Frau.
9. Schloßer, Louise, Schndrn.
10. Urbs, J., Tischlr.
11. Konrad, Joh., Schndr.
12. Hoffmann, L., Wwe.
13. Zellinski, J., Koch.
14. Kerner, Ant., Schweizer.
15. Kalnin, A., Kutscher.
16. Plucks, Aug., Dienstmann.
— Melgail, Karl, Dw.

№ 11.

B. Georg Wilh. v. Schröder'sche Familien- u. Wittwenstiftung.
V. Alfred Hillner.
1. Hillner, Alf., ehem. Stadtrat.
2. Helms, Jenny, Wwe.
3. Raeber, Anna, Wwe.
4. Wilcken, Charl., Wwe.
5. Schilling, Rosa, Wwe.
6. Bientz, Elis., Wwe.
7. Remy, Agnes, Wwe.
8. Hoffmann, Julie, Wwe.
9. Cummerow, Malw., geb. Butte,
10. Stahl, Anna, geb. Haase, Wwe.
11. Faust, Emilie, Wwe.
12. v. Stoffregen, Kath., Wwe.
13. Haensell, Milly, Wwe.
14. Böncken, Kath., Wwe.
15. Strasding, Karl, Dw.

№ —

B. Rigaer Börsenverein.
V. Direktor Fr. Demme.
— Demme, Fr., WSR, Schuldir.
— Unverhau, A. Inspektor.
— Bergis, Jakob, Laborat.-Diener.
— Ferchen, Gotth., Maschinist.
— Broskow, Fr., Schuldiener.
— Hartmann, Ferd., Schuldiener.
— Sollmann, Jul., Portier.
— Tauring, Reinh., Dw.
— Kommerzschule d. Börsen-Ver.

№ 2.

B. Jefim Kamkin, wohnt Dorpater Str. 32, W. 1.
1—11 sieh Alexanderboul. 3.
12—14 16. „Hotel Imperial."
13. Ostrowsky, Mich., Dw.
15. Dihrik & Co., B., Buchdr.
17. Dragnewitsch, J. J., Bmt.
18. 20. Livl. Kontrolhof.
21. Pilzer, Fr., Redakteur.
22. Boßmann, Wold., Pension.
26. Birschansky, Kasim., Dw.
27—29. Hotel Imperial.
30. Martinow, Joh., Schriftsetzer.
— Redakt. d. „Dsimtenes Wehstnesis".

№ 4.

B. L. W. Kerkovius' Erben.
V. Wilh. Kerkovius.
— Stieda, Herm., Aeltermann.
1. Jurenew, B., Fabr.-Direktor.
3. Kerkovius, Wilh., Kfm.
5. Minus, H., Dw.

№ 6.

B. L. W. Kerkovius' Erben.
1. Tietjens, Alb., Fabrikant.
2. v. Schlippe, G., Kreisadelsmarschall.
3. Lieven, Georg Fürst.
4. v. d. Osten-Sacken, Alex. Baron.
1. Stender, Otto, Arzt.
2. v. Haken, Ottomar, Arzt.
3. v. Helmersen, Roman, Rechtsanw.
4. Kleinberg, Alex., Wwe.
5. Göschel, Karl, Kfm.
6. Laurentz, Rich., Kfm.
7. Armitstead, Joh. Cecil, Kfm.
8. Kerkovius, Paul, Kfm.
9. Morgenstein, W., Dw.
10. Kuschke, Mich., Portier.

№ 8.

B. Die Stadt Riga.
V. Inspektor W. Sahlit.
— Stadt-Elementarschulen.
1. Sahlit, W., Inspektor.
2. Meyer, Joh., Lehrer.
3. Birnbaum, Joh., Lehrer.
5. Lahz, Pet., Kalfaktor.
7. Seimel, Jak., Kalfaktor.

№ 10.

B. Joh. Kneet's Erben.
V. Dor. Kneet.
1. Duchowski, Vikt. Mich.', Oberstleutnant.
2. Dmitrijew, Iw., Geschäftsf.
3. Rabinowitz, Abrah., Kfm.
4. Dietrich, Just., Arzt.
5. v. Vegesack, A. Baron.
6. Soltan, Wl., Rechtsanw.
7. v. Kiparski, Olga, Frl.
8. Eiche, Th., Direktor.
9. Kraemer, Marie, Wwe.
10. Anspach, Joh., Wwe.
11. Kneet, Dorothea, Hsverw.
12. Skapan, A., Dw.
14. Fischer, Jak., Tischler.
16. Beete, A., Stauer.
17. Lewitas, Ehster, Wwe.
18. Maschek, Amalie, Frau.
19. Ewald, Johanna, Wwe.
20. Deutscher Verein.
21. Riedel, Fried., Wwe.
22. Dreßler, Elis. u. Helene, Frl.
23. Klauß, Joh., Gef.-Aufseher.
25. Matzkewitsch, E., Frl., Klavierl.
26. Gerstein, M., Kfm.
27. Chudaley, F., Zollartellschtsch.
— Fischer, J., Tischlerei.

Turmstr.

№ 1.

— Packhaus.

№ 3.

— sieh Jakobsstr. 18.

№ 5.

B. Eugenie Toewe.
1. 2. Jakobsohn, Ed., Restaurat.

№ 7.

B. Alex. Schmaeling.
1. Schmaeling, A., Kontor.
2. Schmaeling, A., Archit.-Büro.
3. Eigenmann, A., Kontor.
4. Braufe, Karol., Wwe.
— Erdmann, Nat., Wwe.

№ 9.

B. J. F. Borchert's Erben.
V. K. Borchert.
1. Borchert, Louise, Wwe.
2, 3. Borchert, Wilh., Tschlr.
4. Malkin, S., Hg.
5. Borchert, K., Tschlr.
6. Joffe, A., Hdlr.
7. Schlegel, Adolf.
8. Weßmann, L., Wwe.
9. Breedis, A., Hg.
10. Lewandowsky, Traube, Wwe.

№ 11.

B. Haacke's Erben.
V. Hugo Haacke, wohnt Stegstr. 5.
1. Nikitin, Anna, Kol.-Hdl.
2. Palmbach, M., Wwe.
3. Neumann, Joh., Exped.
4. Börner, A., Wwe.
5. Osolin, Gust., Klempner.
6. Winkelmann, Kath., Modistin.

№ 13.

B. C. Wolff, wohnt Malerstr. 4.
1. Raibin, Karl, Bierbude.
2. Behting, E., Hdlr.
3. Altmann, Frdr., Schuhm.

№ 15.

B. A. Reinberg's Erben, wohnen Mühlenstr. 46, W. 1.
— Gouvernantenheim d. lit.-prakt. Bürgerverbindung.
1. Töpffer, Olga, Frl.
2. Bötticher, Emilie, Frl.
— Seewald, Leont., Frau.
3. Hartmann, Elise, Frl.
— Hartmann, Amalie, Frl.
4. v. Hübner, M. u. V., Frl.

№ 17.

B. J. Grundmann, wohnt Albertstr. 7.
1. Lilau, Karl, Kol.-Hdl.
2. Skubin, P., Hdlr.
3. Sterch, J., Buchb.
4. Seiboth, E., Maurer.

№ 19.

B. Carl Müller, wohnt Elisabethstr. 75.
V. J. Krätzschmer.
1. Krätzschmer, Jul., Stuhlm.
2. Besbail, Chr., Schndr.
3. Dobin, Barbara.
3. Besbail, Andr., Ladendiener.

№ 21.

B. Josefine Blumenau, wohnt in Mitau.
1. Mak, W., Tschlr.
— Pesliack, Jos., Kol.-Hdl.
2. Lipson, Ch., Hdlr.
3. Koschkul, J., Friseur.
4. Tirumneek, A., Wwe.
5. Melbart, J., Buchdr.
6. Brauge, K., Vorarb.
7. Schuhmann, Georg.
8. Mack, W., Tschlr.

№ 23.

B. Joh. Goetz's Erben.
V. A. Brest.
1. Karpow, Anast.
2. Brest, A., Hausverw.
3. Strecker, Franz.
5. Skamorow, A., Schlosser.

№ 25.

B. Elis. Jakowlew.
1. Jakowlew, Elisab., Wwe., Hsbn.
3. Röse, Joh., Maschinist.
4. Mariuschewitsch, W., Schndr.

№ 27.

B. Frau Lucie Goodmann, geb. Poetsch, wohnt in Moskau.
V. Frl. Bürmann.
2. Aschmann, Samuel, Hg.
4. Pitkewitsch, Joh., Frau.

№ 29.

B. Skribanowitz' Erben.
V. Joh. Bleß.
— Guttschewsky & Jürgensohn Kontor.
1. Bleß, Joh., Hausverw.
2. Knorr, Joh., Hg.
3. Stachowsky, Ant., Bmt.

№ 31.

B. Frau Else Zorn, wohnt Schwimmstr. 28.
1. Albrecht, Pet., Goldsticker.
2. Serschant, Lisa, Wwe.
3. Benson, Berta, Wwe.
4. Zeekur, A., Hdlr.

№ 33.

B. Schenck's Erben.
1. Rosenthal, Lisa, Seltershdl.
2. Zinowsky, Natalie, Schndrn.

№ 35.

B. Marie Seidl r.
1. Berg, Karl, Schuhm.
2. Bilewski, F., Tapezier.
3. Grauding, Jak., Diener.
4. Kabberg, Georg, Amtsbote.
5. Berting, Joh., Rohrleger.

№ 37.

B. Harry Rob. Jaksch, wohnt Industriestr. 1, W. 12.
— Jaksch & Co., J., Porz.-Malerei u. Alfenide-Manufaktur.
— Joppich, Mich., Porz.-Malerm.

№ 4.

B. Die Stadt Riga (ehem. Jakobskaserne).
— Gesellsch. für schnelle ärztl. Hilfe.
— Link, Gust., Feldscher.
— Korejew, Alex. Jg., Diener.
— Wasnis, Kas., Diener.
— Kanzlei des Verwalt.-Rates des Polytechnischen Instituts.
— Städt. Arbeitsnachweis-Bureau.
— Schurin, Mich., Amtsbote.
— Gradsen, Rich., Brandmstr.
— Wjater, Stan., Brandmstr.-Geh.
— Kissel, M., Kanzleidiener.
— Ter-Akopow, Terrolin-Niederl.
— Ausenbach, Kath., Milchhdl.
— Stadt-Handelsschule (Eingang v. Basteiboul.).
— Sturm, F. J., Schlosserei.
— Eigenmann, Ant., Lagerraum.

Turnerstr.

№ 1.

B. Der Rigaer Turnverein.
— Rigaer Turnverein.
— Jäger, Aug., Kastellan.
— Jäger, Edgar, Masch.
— Eiche Pet., Kellner.
— Mintz, Heinr., Diener.

Waagestr.

№ 1.

B. Ges. der Schwarzhäupter.
V. Aug. Grünwaldt.
— Grünwaldt, Aug., Kastellan.

№ 3.

B. Die Stadt Riga.
— Moritz, Osk., Stadtbmt.

№ 5.

B. Die Stadt Riga.
— Rathke, Georg, Privatier.
— Kontor für Stadtarb.

№ 7.

B. Fr. Johanna Heede.
2. Heede, Joh., Hsbn.
3. Twerski, Olga, Wwe.
4. Stumberg, E.
— sieh auch Herrenstr. 9.

№ 2.

B. L. Liffschitz.
— sieh kl. Sünderstr. 2.

Waagestr., kl.

№ 1.

B. Alex. Rosenthal's Erben.
— sieh auch Reussische Str. 6.

№ 7.

B. Rechtsanw. A. Seeberg.
1. Großbritt. Konsulat.
2. Gebr. Kroß.
3. Seeberg, A., Rechtsanw.
4. Sonnberg, B., Frau.
5. Böckler, Alide, Friseuse.
— sieh auch kl. Sünderstr. 3.

Wallstr.

№ 1.

B. Versicherungsgesellsch. „Rossija".
— sieh auch kl. Schmiedestr. 2.

№ 3.

— **B.** Karl Ernst Fitzner.
— Fitzner, A. C., Gas- u. Wasserleit.-Anlagen.
1. Fitzner, Karl Ernst, Cand. chem.
3. Jäger, W., Schuhm.
4. Jakobsohn, M., Hg.
5. Abramowitsch, A., Hdlr.

№ 5.

B. Karl Ernst Fitzner, wohnt Wallstr. 3, W. 1.
1. Ramisch, Otto, Buchdr. (Inh.: Siegfr. Andresen).
2. Tenne, Fr., Malermstr.
3. Red. u. Exp. „Rishk. Westnik",
4. Feitelson, Isaak, Kontor.
5. Heede, Hugo, Kfm.
7. Fleiß, Sal., Getreidehdlr.
8. Behrsing, Theod., Techniker.
9. Kolinion, Ad., Dw.

№ 7.

B. E. Pawlow.

— Hempel & Co., H., Buchdruck., Photochemigraphische Anstalt.
— Rimgailo & Ko., Kontor.
1. Jospaitis, A., Möbelhdl.
— Jospaitis, Aug., Kfm.
2. Pawlow, E.

№ 9.

B. Beiziger.
— Dohmann, Wilh., Kunstmaler.
— sieh auch kl. Sandstr. 12.

№ 11.

B. Wyrzykowski.
— Wyrzykowski, M., Möbelhdl.
1. Diefenberg, Karl, Klempnerei.
2. Wyrzykowski, M., Möbelhdl.
3. Buchdruckerei „Merkur".
4. Wyrzykowski, M., Kfm., Wohng.
5. Grigan, J., Agent.
6. Wyrzykowski, M., Kfm.
7. v. Röpenack, Johanna, Frl.
8. Wyrzykowski, M., Wohng.
9. v. Gebhardt, L., Frau.
10. Rupschis, O., Dw.

№ 13.

B. Heinrich Baumann, wohnt Pferdestr. 2.
— Rosenthal, N. R., Restauration.
— sieh auch Pferdestr. 2.

№ 15.

B. Pyischkow's Erben, wohnen in Kiew.
— 2. Ueberdünsche Spar- u. Vorschuß-Kasse.
— Hebensperger, C. M., Fotogr. Art.-Hdl.
1. Liberis, Napoleon, Möbelmag.
2. Kiersnowsky, L. W., Notar. publ.
3. 4. Zuckermann, H., Schndrmstr.
5. Berkowitz, G., Zahnarzt.
6. Liberis, Nap., Werkst.
8. Zuckermann, H., Kfm.
10. Sawodtschikow, A., Accisebmt.
11. Petrillo, Kas., Dw.
12. Mey, F., Graveur.
13. Rosenberg, Kath., Wwe.

№ 17.

B. August Witte, wohnt Alexanderstr. 97.
V. A. Witte, Alexanderstr. 97.
1. Jaunsem, Pet., Dw.
2. Weisager, W., Kfm.
3. Lewin, P., Zahnarzt.
4. Witte, Aug. jun., Archit.-Bur.
— Windisch, Adolf, Chem.-techn. B.
5. Arklin & Fröhlich, Kontor.
— Berner, B., Kfm.
6. Saß, O., Wwe.

№ 19.

B. Herm. Tallberg, wohnt Wallstr. 25.
— Düsing, Arv., Bürstenhdl.
3. Petersohn, W., Schndrn.
5. Müller, Charl., Frl.

№ 21.

B. Beikas.
— „Hygiene" Frisier-Salon, Inh.: Gust. Larmann.
1. 2. Larmann, Gust., Frisör.
3. Borkampff Karl, Klempner.
4. Ulbricht, Burch., Setzer.

№ 23.

B. P. F. Sellmer's Erben.
V. Malwine Sellmer.
— Argentinisches Konsulat.
1. Sellmer, A., Kontor.
2. Krippul, K., Diener.
3. Verein der Gastwirte.
5. Sellmer, Malwine, Frl.
6. Strauß, M., Kutscher.

№ 25.

B. Arvid Sellmer, wohnt Nikolaistr. 9.
— Eichmann, Doroth., Vogelhdl. Inh.: Arv. Spinck.
2. Spinck, Arv., Hdlr.
3. Tallberg, Herm., Kfm.
— Taube, John, Kontor.
4. Weinberg, K., Tapez.
5. Stubrit, Chr., Dw.

№ 27.

B. Salm. Brakmann, wohnt Arsenalstr. 7.
— Skudris, E., Kol.-Hdl.
3. Lapinsky, K., Hutm.
4. Skudris, E., Hdlr.
6. Terres, Mart., Kfm.
7. Mupschel, Aline, Stellenverm.
8. Lampo, Antonie, Wwe.
9. Edelhaus, S., Zuschndr.
10. Sirach, Elis., Kfms.-Wwe.
12. Hennig, G., Kürschner.
13. Sofer, M., Hdlr.
14. Schwarz, Otto, Personal.
— Sarkanband, W., Kellner.
— Wegis, Osip, Dw.

№ 29.

B. Alex. Stahl.
1. Stahl, Alex., Buchdr. u. Wohn.
— Rantin, J., Dw.

№ 31.

B. Friedländer und Holländer.
— Homöopath. Apotheke, W. Stein.
— Holländer & Ko., C. M., Malerei-Art.-Hdl.
3. Michelsohn, R., Buchbinderei.
4. Michelsohn, R., Buchb.
5. Braude, Jak., Goldschm.
6. Böhm, Leo, Bmt.
7. Strauting, Jak., Dw.

№ 33.

B. W. Thiel, wohnt Theaterstr. 12
— Gelbaar, J., Herrenkleiderhdl.
— Holländer, J., Kinderkleider-Hdl.
— sieh auch Theaterstr. 12.

№ 35.

B. W. Thiel, wohnt Theaterstr. 12.
— sieh auch Theaterstr. 12.

№ 37/39.

B. C. J. Sichmann, wohnt Theaterboul. 4, W. 6.
— sieh Theaterstr. 9.

№ 41.

B. R. Spliet, wohnt Marienstr. 1.
— Schindler, F., Bier-Niederlage.
— Borkum, S., Hutfabrik.
1. 2. Borkum, Hirsch, Hutm.
3. Sußmanowitsch, D., Schndrn.
4. Brek, Herm., Wwe.
5. Tschuchowitsch, Kas., Dw.
6. Röhrich, R., Schndrn.

№ 43.

— sieh Königsstr. 24.
— Steppermann, Joh., Tapez.
— Goodmann, Charles, Mechan. Werkst.
— Ambot, Anna, Kol.-Hdlr.

№ 45.

B. R. Spliet, wohnt Marienstr. 1.
— Einwohner sieh Königsstr. 26.

№ 2.

B. Gesellschaft „Selbsthilfe".
— Stengel, Th., Schndr.
— Kastaun, A., Kol.-Hdl.
— Meyer, Carl A. F., Kaffeehdl.
1. Pribaltiski Krai, Redaktion.
4. Ullmann, Carl, Kontor.
5. Redlich, Fritz, Kontordiener.
6. Stender, Hirsch, Kfm.
7. Laure, F., Diener.
8. Pagalis, M., Dw.

№ 4/6.

B. J. E. Just.
1. 2. Just, J. E., Schlossermstr.
3. Uppit, J., Dw.
4. Luwischczuk, J., Edelsteinhdlr.
6. Jossel, J. H., Schndr.
7. Fischer, E., Wwe.
8. Busch, Nik., Stadtbibliothekar.
9. Schlocker, S., Arzt.
2. Greil, R., Drechslerei.

№ 8.

B. N. v. Pander, wohnt Basteiboul. 6.
V. E. Baltzer, wohnt Paulucciſtr. 8.
— sieh auch Basteiboul. 6.

№ 10.

B. Frau Wilh. Kolbien.
1. Borchardt, Emil, Fotoartikel.
2. Daudert & Jansen, Kontor.
— Hviid, N. Chr., Kontor.
3. Kolbien, Wilh., Wwe., Hsbn.
4. Mölke, Emma, Wwe.
5. Strunsky, S., Elekt.-Techniker.
5. Strunsky, Larissa, Tanzlehrn.
6. Strelisch, Petronella, Dw.

№ 12.

B. Chr. Mohrberg, wohnt Basteiboul. 7.
V. W. Mohrberg, wohnt Albertstr. 9.
— Fedrowitz, Gust., Vergolder.
2. Tupper u. Co., J., Kontor.
3. Hartmann, Herm., Kontor.
4. Zelm, Arth., Zahnarzt.
5. Elsing, Hans, Kassirer.
6. Friede, Karl, Kfm.
7. Stancke, W.
8. Klapper, Jahn, Maler.
9. Grünberg, Joh., Telegr.-Bmt.
10. Vogel, Rob., Bmt.
— Böhme, Al., Dw.

№ 14.

B. Chr. Mohrberg.
V. W. Mohrberg, wohnt Albertstr. 9.
1. Lappin, Kaffeehdl.
3. Johannson, H., Arzt.
4. Swilin, Pet., Wächter.
5. Steinberg, Sophie, Wäscherin.

№ 16.

B. Th. Buchardt's Erben, wohnen Basteiboul. 4.
1. Martinsohn, M., Kfm.
2. Buchardt, Reinh., Bmt.
3. Rukeyser, J., Kfm.
4. Broese, L. M., Kfms.-Wwe.
5. Braschewitz, Fritz, Dw.
6. Birk, K. M., Möbelhdl.
— sieh auch Basteiboul. 4.

№ 18.

B. J. v. Oettingen's Erben, wohnen in Polen.
V. Friedr. Holtmeyer, wohnt Kaisergartenstr. 4.
— Associations-Möbelmagazin.
— Tschilske, Joh., Petroleumhdl.

№ 20.

B. Karl Jauch, wohnt Newastr. 13.
— Jürgensohn, Chr., Weinhdl. u. Kontor.
— Grünupp, A., Bierniederl.
— Brisky & Groß, Herreng.-Hdl.
1—3. 8. 11. Bergmann, Rob., Möbelhdl.
3. Fedrowitz, Gust., Vergolder.
4. 12. Tailow, L., Schule.
5. Herzberg, M. E., Kontor.
7. Kliem, Joh., Kfm.
— Bergmann, Alice, Kfm.-Wwe.
9. Kozlowsky, J., Damen-Frisiersal.
13. Poorten, W., Frl.
14. Koslowski, Olga, Wwe.
15. Sudrabing, P., Kellner.
16. Wackermann, K.
17. Jahnkaln, Simon, Hg.
18. Sprohge, Chr., Dienstmann.
19. Diersit, Jan, Musiker.
20. Freymann, Eug., Schlosser.
22. Maser, J., Schndr.
21. Weide, G., Diener.
23. Suppa, Joh., Dw.
24. Baumann, Pet., Portier.

№ 22.

B. Die St. Petri-Kirche.

№ 24.

B. Paul Winkler, wohnt Romanowstr. 17.
— Lewin, J. L., Althändler.
— Siff, M., Schndr.
— Macht, Arthur, Tischlerei.
1. Jacobsohn, A. J., Kfm.
3. Lewin, J. L., Kfm.
5. Chanutin, Dav., Hdlr.
6. Bergner, Gustav's Frau.
7. Woldemar, Joh., Wwe.
8. Margolis, A. B., Hdlr.
9. Okunew, Alex., Kfm.-Wwe.
10. Ullmann, J., Masseur.
12. Leimann, Reinh., Dw.

№ 26.

B. Selig M. Cahn, wohnt Schwimmstr. 28, W. 8.
V. Ch. Isaacowitsch.
— Peterson, Rud., Malerwerkst.
1. 2. Winck, Chr., Stellenverm.
3. Schwartz, Woldemar, Prokurant.
4. Isaacowitsch, Ch., Agent.
5. Mandelbaum, A., Arzt.
6. Boronowski, E., Frl., Pension.
7. Lemcke, Eug., Kfm.
8. Bergner, Karol., Wwe.
9. Boström, Frieda, Wwe., Pens.
10. Keller, Wilh., Bankbmt.
11. Schinawoski, Mart., Dw.

№ 28.

B. Hofmeister Boris Baron Wolff.
V. Karl F. Peplin.
— Cahn, S., Kontor.
— Träger-Artell, Kontor.
1. Zech, Rud., Kontor.
2. Junger, Arth., Homöopat. Apoth.
3. Schwartz, E. Th., Arzt.
4. Braun, Dor., Aeltest.-Wwe.
5. Hochmann, S. M.
6. Zelm, Wilhelmine.
7. Bergner, Anna u. Elise, Frl.
8. Junger, Arth., Apotheker.
9. Jannsohn, Julie, Frau.
— Warbandt, Hans, Ing.
10. Peplin, Karl, Hausverwalter.
11. Rigaer Drahtindustrie, Kontor.
12. Anweiler, Gustav, Spielw.-Hdl.
13. Lewin, Jossel, Kfm.
14. Mandelstamm, F., Arzt.
15. Gruehn, Karl Fr., Kfm.
16. Blumberg, L., Prokurant.
17. Anton, Paul, Kfm.
18. Guhse, Ad., Bmt.
19. Lebedeff, Hel., Wwe.
20. Kaltun, J., Kfm.

№ 30.

B. Behr Schapiro.
— Anschewitz, Th., Wäschehdl.
— Budowski, P. R., Kol.-Hdl.
— Sutta, K., Elektrotechn. Werkst.
— Schneider, Sim., Klempnerei.
— Lauterer, E., Herrengard.-Hdl.
— Kurmann, H., Spiegelhdl.
1. Zbjanski, J., Notar. publ.
3. Schapiro, Behr, Kfm.
4. Schapiro, Chaim, Kfm.
5. Walden, E., Wwe., Pension.
6. Gutpelz, A., Modistin.
7. Berkowitz, E., Mützenm.
8. Magaril, Schlom, Kfm.
9. 10. Kurmann, H., Kfm.
11. Russ. Transport-Ges., Kontor.
12. Wechsler, Mend., Hdlr.
13. Laupmann, W., Konditor.
14. Danin, Elja, Kfm.
15. Schneider, S., Klempner.
16. Rudsit, Jan, Dw.
— sieh auch Weberstr. 18.

Wallstr., kl.

№ 1.

— sieh Königsstr. 22 u. Wallstr. 41.

Weberstr.

№ 1.

B. Blankenstein, Heim, wohnt Basteiboul. 6.
— Osenn, Pet., Waschanst., Annahmestelle.
— Gebr. Lewy, Pariser Chik, Damenkonfektion.
— Skadding, Heinr., Schuhw.-Hdl
2. Sachs, S. J., Gold- u. Silberwaren.
— Sabeschinski, G., Arzt.
— Uschin, Lederw.-Hdlg.
4. Tumarkin, D., Zahnarzt.
5. Kownat, Abr. O., Agent.
6. Atlas, Sußm., Kfm.
7. Epstein, N., Geschäftsf.
8. Skadding, Heinr., Kfm.
9. Abolin, Peter, Portier.

№ 3.

B. Georg Strauß.
— Strauß, Georg, Drogenhdl.
— Lulla, Ch., Schreibw.-Hdl.
1. Weinberg, M., Kfm.
2. Poelchau, Osk., Rechtsanw.
3. Strauß, Georg, Kfm.
4. Traeger, M., Bmt.

№ 5.

B. Konrad Rod. Loesevitz.
— Lösevitz, Konr. Rod., Hsb.
— Rosch, Karl, Depos.
— Kimchy, S., Uhrenhdl.
— Ev. Bibelgesellsch., Niederl.
— Krafft & Jenckel, Weinhdl.
— Sieh auch Altstadt 1.

№ 7.

B. Alex. Grosset.
— sieh auch Altstadt 2.
1. Gülich & Co., Kontor.
2. Nathansohn, Mowscha, Kfm.
3. Grosset, Alex., Buchdr.-Bes.
1. Heimann, E., Kfm.
— Magaril, S., Strickanstalt.
— Jürgensohn, Chr., Weinhdl.

№ 9.

B. Adalbert Graef, wohnt Matthäistr. 46a
— Plocek, Z., Konditorei.
1. Ausin, Pet., Dw.
2. Salmanowitz, S., Arzt.
3. Salmonowitz, Wilh., Rechtsanw.
4. 5. Sossnitzki, Ella, Modistin.
6. Seidl, G., Pension.

№ 11.

B. Aron Blumenthal.
V. Iw. Paw.', Knjasew.
— Kusnezow, J. J., Fayencew.-Hdl.
— Knjasew, Iw. Paw.

№ 13.

B. L. Blankenstein, wohnt Schmiedestr. 33.
— Gordon, G., Gold- u. Silberw.-Hdl.
— Anderson, Wäschehdl.
— Kahn, Vikt., Manufw.-Hdl.
— Maas, Aug., Kurzw.-Hdl.
— sieh auch Schmiedestr. 33.

№ 15.

B. E. v. Rücker, Fürst N. Krapotkin, Baron A. Fölckersahm u. C. v. Grewingk.
— Altstadt-Apotheke: Inh.: Prov. Isidor Perl.
— Nicolay, Ch., Frisier-Salon.
— Schmidt, Georg, Gold-, Silber- u. Uhrenhdl.
— Zaue, Anna, Schuhw.-Hdl.
— Reichel, H., Modew.-Hdl.
2. Krohn, Ewald, Damenschndr.
3. Kirstein, Hermine, Frisöse.
4. Telephon-Gesellschaft, Kontor.
5. 6. Telephon-Centrale.
— Legsding, Jan, Dw.

№ 17.

B. Erich Giese.
— Giese & Haferkamp, Schndr.
— sieh auch Königsstr. 31.

№ 19.

B. Rigaer Gewerbe-Verein.
— sieh Königsstr. 30.
— Kahlert, Adolf, Kunstglaserei.

№ 21.

— Dukat, Olga, Delikat.-Hdl.
— sieh Theaterboul. 10.

№ 2.

B. Erich Preiß.
— P. Cahn & E. Preiß, Pelzhdl.
— Preiß, Erich, Kfm.

№ 4.

B. Pessa Katzmann.
— Lellischke, H., Schndrmstr.
— Katzmann, P., Modew.-Hdl.
— Katzmann, Pessa, Kfm.

№ 6.

B. Eugen Peters.
— Bergholtz, J., Tabakhdl.
— Fain, B., Wäschehdl.
2. Kaplan, J., Schuhw.-Hdl.
3. Fuhr, S., Kfm.
4. Dreyer & Grollmann, Kurzw.-Hdl.
6. Peters, E., Hsb.
7. Zeitel, Itzik.
8. Bachmann, Alma, Masseuse.
— Chait, Abr., Feldscher u. Masseur.
9. Eichmann, Karol.
10. Baschuk, Bol., Dw.
11. Schugam, Privatier.

№ 8.

B. Jul. Prüffert, wohnt Dampfbootstr. 1.
— Prüffert, Carl, Schuhw.-Hdl.
— Jakowitz, Karl, Manuf.-Hdl.
1. Petrow, P., Dw.
2. Göschel, Jul., Kontor.
3. Laßmann, E., Mech. Stickerei.
4. Tennisberg, M. M., Hdlr.
5. Jakowitz, Karl, Kfm.
6. Kahner & Luloff, Kontor.
7. Ladanow, M., Pension.
8. Offe, Karl.

№ 10.

B. Frl. Adelheide Sommer.
V. Wilh. Blöß, Säulenstr. 77, W.16.
— Lifschitz, S. D., Tuchhdl.
— Kaldowski, Hugo, Kol.-Hdl.
1. Stephan, K., Kinemat. Bilderfabrik.
2. Krüger, Emma, Stellenverm.
3. Wiktorow, M., Zahnarzt.
4. Jacobsohn, M., Wäschefabr.
5. Lewin, E., Buchdr.-Bes.
7. Firkser, F., Kfm.
8. Blau, Anna, Frau.
9. Antschew, Bened., Ztgshdlr.
10. Gert, Joh., Dw.

№ 12.

B. H. Danziger u. Jacobsohn, wohnen Schmiedestr. 29.
— Lewin, B., Schuhw.-Hdl.
— Danziger, H., Schreibmat.-Hdl.
— Oberg, Karl, Musikinstr.-Hdl.
— Tebel F., Blumenhdl.
— sieh auch Schmiedestr. 29.

№ 14.

B. Elis. Trautmann.
— Mickau, E., Schuhw.-Hdl.
— Frankenstein, Wilh., Küchenger.-Hdl.
— Trettin, Wm., Gummiwarenhdl., Niederlage der Gummiw.-Fabrik „Russia", Gebr. Freysinger.
— Rudowitz, J., Pferdegeschirrhdl.
— Holper & Söhne, J., Gold- u. Silberw.-Hdl.
3. Hübschmann, Ed., Zahnarzt.
4. v. Haken, Rich., Arzt.
5. Hoberg, Marie, Pension.
6. Engelsohn, Sch., Kfm.
7. Lipp, Ernst, Uhrm.
8. Johannssen, Joh., Restaurat.
11. Esering, A., Dw

№ 16.

B. Die Krone.
— Blumes, M., Glasw.-Hdl.
— Sußmann, Sch. B., Gold- und Uhren-Hdl.

№ 18.

B. Behr Schapiro.
— Maimin, M., Pelzw.-Hdl.
— Laupmann, W., Konditorei.
— Hurwitsch, J., Uhrenhdl.
— sieh auch Wallstr. 30.

№ 20.

B. R. Spohr's Erben, wohnen Theaterboul. 9.
V. Joh. Spohr, wohnt Theaterb. 9.
— Ruttakas, M., Nähmaschinenhdl.
— Göschel, Ed., Buchhdl.
— sieh auch Theaterboul. 9.

Zitadelle.

B. Die Krone.
1. Smirnow, Wlad. Wass.', Gen., Kommand. d. 20. Armeekorps.
1a. Hoffmann, Ed., Kfm.
2a. Turmann, Anna, Bmt.-Wwe.
— Warnitzki, Nad., Lehrerin.
— Treumann, Jak., Dw.
— Skworzow, P. N., Geistlicher.
— Knjasew, L. B., Wwe.
— Sprogis, Ed., Setzer.
3a. Losewski, Sach. Iw.', Diakon
3. Barsow, Iw., Psalmist.
3a. Suschkow, Alex., Wwe.
4. Pacholko, Foma Ign.', Flußpol.
5. Pussel, Otto, Zollbes.
6. Ponomarew, Anna, Wwe.
11. Kanzl. d. Rig. Ing.-Dist.
— Pokkewski-Kossiello, Wlad. Stan.', Chef der Ing.-Distanz.
14. Bilinski, M. R.', Leutn.
— Banin, Nik. Dmitr.', Ing.
— Schtschastliwzew, Alex. Alex.', Bmt.
21. Rig. Milit.-Gefängnis.
— Smolsky, W. N.', Bmt.
24. Leschko-Popel, F. W.', Militär-Gefängnis-Chef.
— Sawernjajew, Step. Konst.', Kreis-Militär-Chef.
— Kemarski, Wlad. Paw.', Bmt.
— Wtorow, Anat. Alex.', Ing.
27. Belostozki, D. T., Oberstleutn.
— Waschkewitsch, K. W.', Leutn.
33. Schemjakin, Konst. Jak.', Generalmajor.
41. Grünberg, R. E., Kanzleibmt.
43. Kanzlei d. Gouv.-Gefängn.
— Grosch, Hugo, KS.
— Streltschunas, Alex., Auss.
45. Mazewitsch, J. N., Kapt.
— Newelski, K. A., Kapt.
47. Boldyrew, W. G., Oberstleutn.
— Streletzki, Nik. Nik.', Kapt.
— Orechow, W. D., Oberstleutn.
— Denissow, J. F., Kapt.

Zollstr.

№ 2.

B. Edm. v. Trompowsky.
1.—12. sieh Peterpaulstr. 2.
13. v. Trompowsky Ed., Bautechn. Bureau.
14. v. Trompowsky Ed., Hsb.
15. Weltner, Paul, Kfm.
16. Klatzo, Nik., Kfm.
17. v. Rennenkampff, Diedr., Stadt-Oberingenieur.
18. v. Butkewitz, Kornel, Bmt.
19. Tschunker, E., Buchhltr.
20. Kleinberg, Chr., Dw.

№ 4.

B. Gebr. Sipjagin.
1.—10. sieh Packhausstr. 5.
11. Dahlberg, Leop., Theaterdir.
12. Kellermann, Fed. Waf.', Kfm.
14. Ruthing, Alex., Kfm.
15. Konsulat der Vereinigten Staaten von Nord-Amerika.
— Doti, William, Konsul.
16. Stvert, Job., Kfm.
17. Kopp, Anna, Wwe.
18. Ekmetschi, Mark Fl., Kfm.
19. Lipschütz, Aron, Druckereibes.
20. Lang, Alice, Waisenvater-Wwe.
21. Paradschanow, Art. Iw.', Offiz.
22. Rudsit, Eduard, Kol.-Hdl.

Wall-
strasse
№ 15.

Tel. 1486.

Marien-
strasse
№ 4.

Tel. 827.

Möbel- u. Spiegel-Magazin

N. Liberis, Riga.

(Technischer Leiter **A. Waldenburg.**)

Permanente Ausstellung von hocheleganten Zimmereinrichtungen

in allen Holz- und Stylarten der Neuzeit.

Ausführung von Tapezier- und Dekorations-Arbeiten.

Oelgemälde.

Wiener Möbel aus den besten Fabriken.

Die Firma hat **eigenes Zeichen-Kabinet.**

Uebernimmt **vollständige Wohnungs-Einrichtungen** nach gegebenen Skizzen oder eigenen Entwürfen.

A. Danziger,

Dampf-Färberei u. chemische Reinigung.

Gegründet 1866.

Seit dem 19. August 1910:

Hoflieferant Ihrer Majestät der Kaiserin Alexandra Feodorowna.

Größtes Etablissement dieser Branche in Rußland.

Fabriken in:

Riga,	**St. Petersburg,**	**Moskau,**
Revaler Straße 5.	Tarakanowka 10.	Petrowka 11.

Preisgekrönt

von 1897 bis 1906 mit **fünf** ersten Preisen, ferner auf der Ausstellung in Rostow a. Don 1906 mit

drei goldenen Medaillen

und zwar:

1 goldene Medaille für das **Färben von Garderoben,**
1 goldene Medaille für **chemische Reinigung von Garderoben,**
1 goldene Medaille für **Bearbeitung von Spitzen, Federn, Handschuhen, Fächern usw.**

Für hervorragende Bearbeitung von Federn auf der Ersten Internationalen Kunst- und Industrie-Ausstellung St. Petersburg 1907: **„Höchste Auszeichnung“** erhalten.

Filialen in Riga:
Scharrenstraße 4, Tel. 506.
Alexanderstraße 31, Tel. 1698.
Kaufstraße 11, Tel. 1924.
Dorpater Straße 20, Tel. 1697.
Suworowstraße 17, Tel. 3137.
Revaler Straße 5, Tel. 507.
Nikolaistraße 17, Tel. 4459.
Alexanderstraße 89.

Filialen in Moskau:
Petrowka 11.
Arbat 29.
Twerskaja 35.

Filialen in Petersburg:
Tarakanowka 10.
Konjuschenaja 16.
Wladimirskaja 19.
Liteinaja 23.
Sagorodnaja.
Was. Ostrow, Gr. Prospekt 11.
Gorochowaja 24.
Peterb. Storona, Gr. Prospekt 56.
Was. Ostrow, Sredny Prospekt.
Kam. Ostrowsky Prospekt 8.
Suworowsky Prospekt 15.
Finsky Pereulok 9.
Basseinaja 6.

Filialen in:
Dorpat, Rathausstraße 16.
Wilna, Große Straße 41.
Pskow, Sergijewskaja, Haus Lochow.
Minsk, Gubernatorskaja.
Libau, Kornstraße 45.
Reval, Langstraße.
Kowno, Nikolai-Prospekt.

Annahmestellen in:

Alt-Autz, L. Dorneth.
Arensburg, J. Zaunit.
Bauske, P. Jankowsky.
Doblen, K. Sehja.
Fellin, J. Kalam.
Friedrichstadt, A. Krüger.
Goldingen, L. Lapinsky.
Jakobstadt, A. Grabowsky.
Jewe, P. Witzmann.
Jurjew, Ed. Friedrich.
Kandau, L. Anderson.
Kokenhusen, J. Wilzin.
Lemsal, K. Schkutte.
Marienburg, A. Kaukis.
Mitau, E. Babkowsky.
Narva, Pauline Weiß.
Nustago, Bockenhof, K. Treil.
Oger, A. Flach.
Orel, W. Danziger.
Ponewesch, Kalk.
Schlock, Kirchenstr., L. Mangold.
Segewold, E. Schlötzer.
Stockmannshof, E. Schlötzer.
Talsen, Stenden, M. Tiel.
Törwa, C. Ahder.
Tuckum, H. Freimann.
Tula, E. Markuschewitsch.
Walk, W. Neumann.
Wenden, M. Standke.
Weißenstein, H. Kull.
Werro, Chr. Saretok.
Wesenberg, C. Baldemann.
Windau, E. Gullmann.
Wolmar, M. Lilienthal.
usw. usw.

ФАБР. ЗНАКЪ.

Fabrik und Kontor:
Ehstenstrasse 15, Tel. 366 u. 5066.
Niederlage:
Marstallstrasse 32, Tel. 3466.
Gegründet 1869.

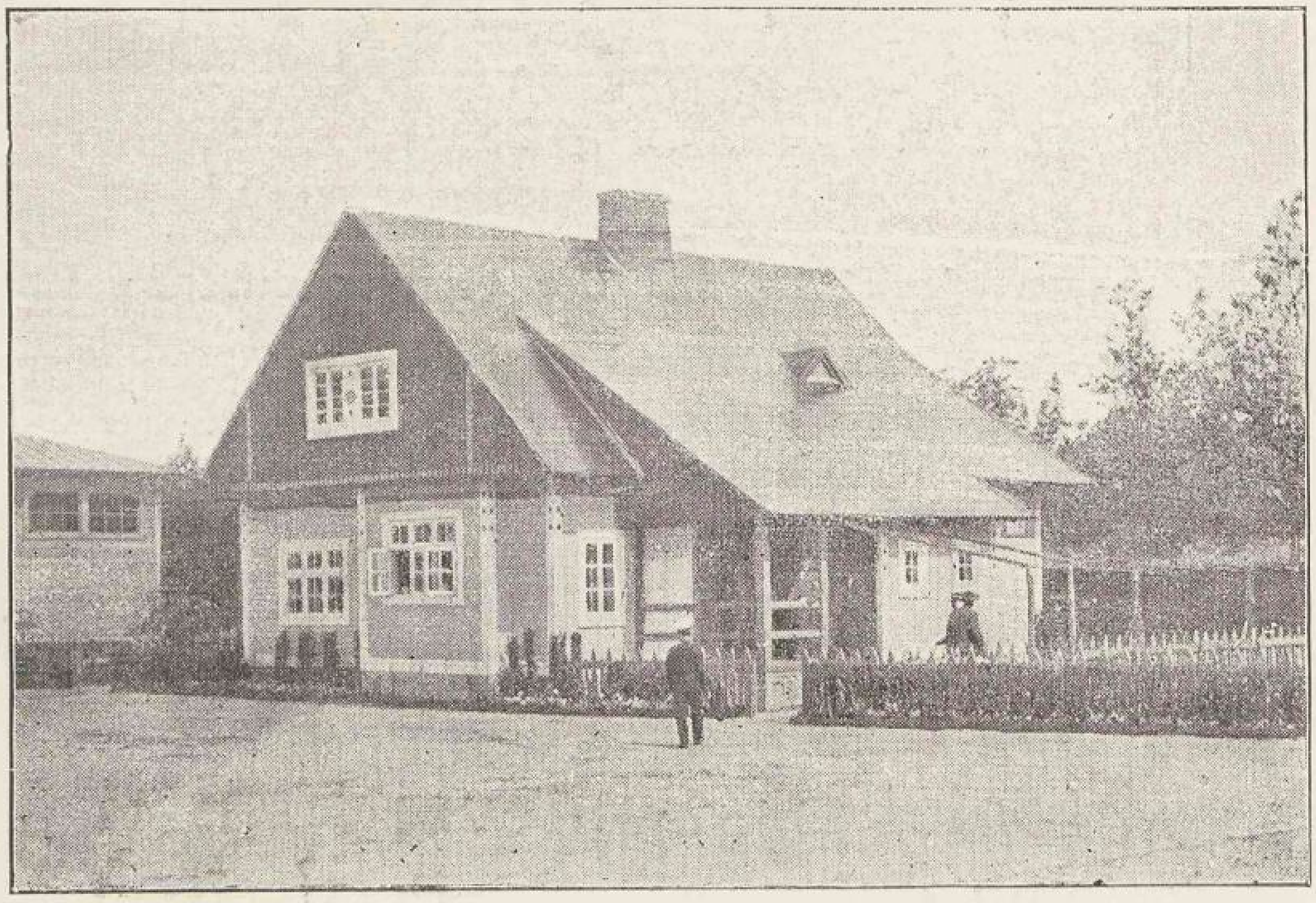

Tropenol-Dach mit Krasnolin-Anstrich.

Ausstellung für Arbeiterwohnungen, Riga, 1907.

Herm. Hübner

Lieferant der KAISERLICHEN RUSSISCHEN Feuerwehr-Gesellschaft.

Dachpappen- und Teerproduktenfabriken

Hamburg ▫ RIGA ▫ Stockholm

Dachpappen in bekannt vorzüglicher Qualität.
„Tropenol" einziger Ersatz für Blechdächer. Bitte Broschüre zu verlangen.
„Krasnolin" roter Lack für Eisen- und Tropenoldächer.

Wandpappen. Buchbinderpappen. Holzteer.
Asphalt-Dachlack. Asphalt-Eisenlack. Karbolineum-Anthracen.
Kreolin-Hübner. Rohe Karbolsäure. Karbolit-Desinfektionspulver.

„Fructolineum" Pflanzen-Schutz- und Heilmittel. Bitte Broschüre zu verlangen.

L'URBAINE

Versicherungs-Gesellschaft

General-Repräsentanz für die Gouvernements Liv-, Ehst-, Kurland und Pskow

A. W. Döllen

Thronfolger-Boulevard Nr. 11

Telefon 617 **Postfach 83**

Riga

Vertreter für Liv- und Kurland

der

Akt.-Gesellschaft für mechanische Holzbearbeitung

A. M. LUTHER, Reval

4. Abteilung.

Wohnungs-Anzeiger,

d. h. Adressen, geordnet nach dem ABC des Anfangsbuchstabens der Namen.

Die gewählten Abkürzungen sind meist selbstverständlich. Sehr häufig kommen die folgenden vor:

Hsb. = Hausbesitzer;	KR = Kollegienrat;	KReg., krg oder kr = Kollegienregistrator.
Dw = Dwornik oder Hausknecht;	HR = Hofrat;	Kwh. = Kolonialwarenhändler;
Hg. = Handlungsgehilfe, Commis;	KA = Kollegienassessor;	Stbsch. = Straßenbahnschaffner;
☎, Tel. = Telefon oder Fernsprecher-Nr.;	TR = Titulärrat;	Bmt. = Beamter;
W., W oder Q. = Wohnung oder Quartier	KS = Kollegiensekretär;	Lombb. = Lombardbeamter.
WSR = Wirklicher Staatsrat;	GS = Gouvernementssekretär;	Teleg. = Telegrafist.
SR = Staatsrat;		

Vatersnamen (Patronymika, отчества) sind meist durch einen angehängten Apostrof bezeichnet. Man kann also z. B. den Namen Serg. Nik.' Berg aussprechen entweder: Sergius, Sohn des Nikolaus Berg, oder: Ssergjei Nikolajewitsch Berg.

Häuser, die leider zwei Hausnummern führen, sind hier nur mit der ersten bezeichnet.

Die mit **fetten Lateinischen Lettern** gesetzten Namen sind Firmen, die zur ersten (1. G) oder zweiten (2. G.) Gilde steuern und in dem vom Handelsamte herausgegebenen Firmen-Register für 1910 und dessen 4 Nachträgen enthalten sind*). Alle weiteren bei diesen Firmen gemachten Angaben, mit Ausnahme der Fernsprecher-Nummern, sind aus derselben offiziellen Quelle geschöpft. Berücksichtigt wurden auch schon einige, von den Beteiligten selbst gemachte Angaben für 1911.

*) Hierbei sind, entsprechend den Bestimmungen des Gesetzes über die Reichs-Gewerbesteuer vom 8. Juni 1898, die Handels-Unternehmungen erster Kategorie, Gewerbe-Unternehmungen der drei ersten Kategorien und Dampfer-Unternehmungen, die mehr als 500 Rubel Grundsteuer entrichten — der ersten Gilde, Handels-Unternehmungen zweiter Kategorie, Gewerbe-Unternehmungen vierter und fünfter Kategorie und Dampfer-Unternehmungen mit einer Grundsteuer von mehr als 50 bis zu 500 Rubeln Grundsteuer der zweiten Gilde zugezählt worden.

Ohne jede Verbindlichkeit des Herausgebers.

Aa-Düna-Kanal-Gesellschaft, Hollershof, Geschäftsführ. Dir.: Georg Kirstein, Büro: Elisabethst. 11bW2, ☎ 3584.
Aarin, Pet., Dw., Moskauer Str. 24.
Abakulow, Wass., Litogr., Alexanderstr. 154W31.
Abakumow, Alex. Wass.', KA, Zollbmt., Zemenistr. 16W14:
Abakunischik, A., Schaffner, kl. Palissadenstr. 6, W. 17.
Abarin, Ed., Marienstr. 90W3.
Abaron, Pet., Hsb., Schlockische Str. 64.
— Oss., Strickanst., Kalnezeem. Str. 76.
Abbul, Pet., Hsb., Lehrer, Dünam. Str. 4.
Abdjukowitsch, Stan., Heizer, Palissadenstr. 43W28.
Abel, sieh auch Ahbel.
— Anna, Bmtn., Helenenstr. 4, W. 29.
— Anna, Hdlrn., Wilnasche Str. 13.
— Elisa, Wwe., Schulenstr. 23W4.
— Elsa, Wwe., Dorpater Str. 55.
— Georg, Musiker, Schonerstr. 5.
— Heinr., Kfm., Olivenstr. 11, W. 7.
— Herm. Karl, Fabrikbmt., Säulenstr. 55.
— J. S., Makler, kl. Königsstr. 10W4.
— Jak., Hdlr., kl. Lagerstr. 55.
— Jak., Zimmerm., Gerberstr. 8, W. 31.
— Jan., Böttcher, Frauenburg. Str. 5.
— Jan, Dw., Suworowstr. 88W11.
— Jan, Dw., Wenden. Str. 19W7.
— Jan, Maurer, Säulenstr. 49aW17.
— Jan, Zollbmt., Laubstr. 1, W. 6.
— Joh., Fleischer, Mitauer Ch., 72.
— Joh., Hg., Alexanderstr. 182, W. 4.
— Joh., Hsb., Moorstr. 24.
— Joh., Tschlr., Ritterstr. 75, W. 2.
— Joh., Weber, Bauskesche Str. 48.
— Jul., Schndr., Palissadenstr. 23W46.
— Jur., Dw., Marienstr. 17, Q. 19.
— Karl, Gasarb., Mitauer Ch. 58a.
— Karl, Hdlr., Alexanderstr. 109W19.
— Karl, Hdlr., Bauskesche Str. 29.
— Karl, Schlosser, Revaler Str. 73W18.
— Karl Karl', Hsb., Dampfer-Untern., Mitinh. d. Firma Fuhrmann u. Jacobsohn, Smolensker Str. 2, ☎ 2863.
— Karol., Wwe., Hospitalstr. 39W7.
— Konst. Ernst.', Kfm., Alexanderstr. 34.
— Krisch, Sattler, kl. Altonaer Str. 8.
— Krisch, Tschlr., Dorotheenstr. 24.
— Krisch, Tschlr., Pokrowstr. 5, W. 12.
— Mart. Jan.', Auss., Duntenhöfsche Str. 32, W. 8.
— Mich., Vorarb., Schreyenbusch 1,25.
— Otto, Lehrer, Säulenstr. 55, W. 26.
— Otto, Seem., Thüringerstr. 15.
— Peter, Fuhrm.-W., Obststr. 6, W. 8.
— Pet., Schlosser, Charlottenstr. 32.
— Rob., Zimmerm., Segelstr. 9, W. 12.
— Rud., Schuhm., Pernauer Str. 21.
— Sam., Hdlr., Uferstr. 63, W. 2.
— Simson Jak'., Maler, Helenenstr. 4.
— Theod., Hsb., Windstr. 5, W. 3.
Abel-Abelit, Eug. Karl.', Korresp., Pokrowstr. 14, W. 2.
Abele, Math., Hg., Schonerstr. 3.
Abelew, M., Hdlr., Romanowstr. 118.
Abelewitsch, Matw., Tschlr., Romanowstr. 161, W. 12.
Abelit, Alide, Frl., Wiesenstr. 7W24.
— Anna, Wwe., Werrosche Str. 4, W.13
— Gerh., Zimmerm., Industriestr. 1.
— Heinr., Buchhdlg., Kaisergartenstr. 14.
— Heinr., Setzer, Mittelstr. 4W9.
— Helene, Schndrn., Brunnenstr. 9.
— Jak., Vorarb., Petersb. Ch. 22W9.
— Jan, Schlosser, Gartenstr. 30.
— Joh., Fleischer, Suworowstr. 91.
— Joh., Tschlr., Bauskesche Str. 16.
— Jur., Kutscher, Steinstr. 2.
— Pet. Paul', Schriftf., Hilfsstr. 13W17
— Thom., Vorarb., Pokrowstr. 20, W. 6.
Abeljunas, Anna, Wwe., Konradstr. 12.
Abelkaln, Christ., Hdlrn., Mühlenstr. 82.
Abeltin, Joh., Schlosser, Matthäistr. 93.
— J., Töpfer, Säulenstr. 72W8.
— Jak., Tschlr., Ritterstr. 44/46, W. 27
— Jan, Wächter, Laubstr. 3b.
— Jan Fritz', Werkf., Dünamünd. Str. 32
— Wold., Schlosser, Gertrudstr. 65W5.
Aben, Pet., Brothdlg., Jaroslaw. Str. 85
Abendroth, Herm. Wilh.', Fabrikbmt., Mühlenstr. 19.
Aberg, R., Maler, Parkstr. 4, W. 33.
Abeshaus, Leibe, Hdlr., Ritterstr. 78W6.
Abesson, Iw. B., Hdlr., Parkstr. 4W27.
Abicht, Ad., Musikal.-Hdlr., Suworowstr. 40W6.
Abik, Joh., Koch, Säulenstr. 75W13.

Ch. Jürgensohn, Weingrosshandlung, Wallstr. Nr. 20. Telephon Nr 106.

Karl Grünberg, Matthäistr. № 54, im eigenen Hause. Telephon № 2402. Die besten Gummireifen der Welt.

Abin, Friedr., Tschlr., Artilleriestr. 73W2
— Ludw., Pharmaz., Apothekerstr. 16.
Abkarting, Marie, Wwe., Bachstr. 14.
Abkin, Siska, Holzhdlr., Romanowstr.123
Abol, A. J., Frl., Apoth.-Geh., Matthäistr. 109W21.
— A. K., Fabr.-Bmt., Wolmarsche Str.8
— Alb., Aufs., Revaler Str. 40, W. 11.
— Amal., Wwe., Alte Mitauer Str. 11.
— Andr., Gärtner, kl. Lagerstr. 6.
— Anna, Schndrn., Bachstr. 9.
— Aug., Schuhw.-Hdlg., alte Mitauer Str. 42.
— Christ., Privat., Grabenstr. 28W14.
— Christ. Hans', Setzer, kl. Altonaerstr. 3.
— Ed., Hg., Alexanderstr. 118.
— Elis., Hsbn., Kandauer Str. 27a.
— Ernst, Schlosser, Marienstr. 142, W.5
— Grete, Dw., Ritterstr. 115W16.
— Jak., Aufs., Alexanderstr. 174, W. 20
— Jak., Maurer, Mitauer Ch. 5.
— Jak., Zimmerm., Ebelshöf. Str. 9a.
— Jan, Hsb., Thüringensche Str. 48.
— Jan, Sattler, Unionstr. 30.
— Jan, Schlosser, Fischerstr. 3.
— Jan, Strickanst., Marienstr. 28, W. 7
— Jette, Wwe., Wolmar. Str. 8W20.
— Joh., Schlosser, Alexanderstr. 192.
— Joh., Tischler, Moskauer Str. 135.
— Joh., Vorarb., Ankerstr. 4.
— Jur, Schlosser, Altonaer Str. 36.
— K., Hg., Andreasstr. 1W15.
— Karl, Maurer, Artilleriestr. 38W37.
— Karl, Schmied, Marienstr. 142.
— Karl Jan.', Masch., Säulenstr. 112.
— Kath., Wwe., Alexanderstr. 161W40.
— Krisch, Kol.-Hdlg., Palissadenstr. 25.
— Krisch, Schaffner, Palissadenstr. 25.
— Lisa, Hausverwn., Bullensche Str. 13.
— M., Hdlr., Newastr. 7, W. 10.
— Mart., Hsb., Kownosche Str. 5.
— Mart., Maurermstr., Marienstr. 103.
— Mart., Milchhdlr., Rujensche Str. 6.
— Pet., Kol.-Hdlg., Revaler Str. 36.
— Pet., Vorarb., Wendensche Str. 5.
— Rob. Pet.', Hg., Elisabethstr. 103.
Abold, W., Amts-Schuhm.-Mstr., Gertrudstr. 24W38.
— Karl, Kand. rer. merc., Lehrer, Mühlenstr. 62, W. 3.
Abold, Wilh., Hsb., Schuhm., Michailstr. 7
Abolewitz, Ant., Dw., Jakobstädt. Str. 13.
Abolin. Sieh auch Abboling.
— Adam, Schlosser, Mühlenstr. 63.
— Alex., Hsb., Gabrielstr. 4, W. 1.
— Alex., Schriftf., Torgelsche Str. 1.
— Alex., Wwe., Suworowstr. 58.
— Alwine, Wwe., Gertrudstr. 48.
— Andr., Dw., Ritterstr. 51W9.
— Andr., Schlosser, Jägerstr. 1, W. 7.
— Ans, Expreß, Talsensche Str. 26.
— Arn., Bahnbmt., Würzausche Str. 2.
— Aug., Bäcker, Säulenstr. 6W30.
— Aug., Kassirn., Dorpater Str. 66.
— Aug., Kol.-Hdlg., Revaler Str. 21.
— Aug., Schlosser, Steinstr. 2.
— Ed., Maler, Matthäistr. 51, W. 3.
— Elisab., Wwe., Windauer Str. 23.
— Elise, Wwe., Laboratoriumsstr. 12.
— Emilie, Kassirn., Mühlenstr. 4, W. 3.
— Ernst, Bmt., Steinstr. 2, W. 4.
— Ernst, Schndr., Säulenstr. 49a, W. 41.
— Fr., Hsb., Frauenburgsche Str. 13.
— Friedr., Bahnbmt., Schaulen. Str. 3.
— Fromh., Dw., Antonienstr. 1.
— Gotth., Stadtbmt., Säulenstr. 72W11.
— Hans, Schlosser, Seestr. 15.
— J., Hsverw., Jakobsstr. 18W6.
— J., Maler, Romanowstr. 53, W. 31.
— Jak., Dreher, Pionirstr. 9.
— Jak., Kellner, Newastr. 26, W. 60.
— Jak., Maler, Matthäistr. 26, W. 10.
— Jan, Dreher, Bauskesche Str. 59.
— Jan, Dw., kl. Sünderstr. 1.
— Jan, Maler, Helenenstr. 18W35.
— Jan, MarktHdlr., Alexanderstr. 68.
— Jan, Hdlr., Tulasche Str. 11.
— Jan, Hsb., Nußausche Str. 3a.
— Jan, Holzbearb.-Fabr., Asuppensche Str. 12, ⊶ 3485.
— Jan, Schlosser, Torfstr. 8.
— Jan, Schmied, Laboratoriumstr. 2.
— Jan, Schmied, Nußstr. 24.
— Jan, Schneider, Adlerstr. 20, W. 24.
— Jan, Schndr., Sternstr. 10, W. 4.
— Jan, Tschlr., Schreyenbusch 3, 17.
— Jan, Töpfer, Artilleriestr. 40.
— Jan, Vorarb., Nordstr. 6W12.
— Jan, Wächter, kl. Altonaer Str. 3.
— Jan, Werkmstr., Schlocksche Str. 16a.
— Jan, Mart.', Hg., Romanowstr. 54.
— Joh., Bahnbmt., Moskauer Str. 52.
— Joh., Hg., Mühlenstr. 112.
— Joh., Priv., Alexanderstr. 33W7.
— Joh., Schndr., Nikolaistr. 43W7
— Jul., Masch., Albertstr. 13.
— Jul., Maurer, 2. Weidendamm 3.
— Jur, Dw., Alexanderstr. 42.
— Jur, Zollbmt., Säulenstr. 53.
— K., Bahnbmt., Romanowstr. 80W8.
— Karl, Buchhltr., Krebsstr. 23W50
— Karl, Fabr.-Bmt., Frauenb. Str. 10.
— Karl, Hdlr., Bauskesche Str. 39a, ⊶ 3992.
— Karl, Kol.-Hdlg., Artilleriestr. 60W8.
— Karl, Maurer, Pernauer Str. 23a.
— Karol., Wwe., Dorpater Str. 6W37.
— Karol., Wwe., Matthäistr. 73, W. 14.
— Krist., Priv., Romanowstr. 76W11.
— Lina, Frl., Altonaer Str. 6.
— Lisa, Wwe., Elisabethstr. 77, W. 8.
— Luise, Schndrn., Pernauer Str. 27.
— M., Hg., Schloßstr. 18W11.
— M., Zimmerm., Dorpat. Str. 6—8.
— Mar., Wwe., Dorpat. Str. 66, W. 7.
— Marie, Hsbn., Asuppensche Str. 12.
— Marie, Schndrn., Sprenkstr. 16aW6.
— Math., Schmied, Matthäistr. 74.
— Mich., Schndr., Schreyenbusch 1, 8.
— Mik., Maler, Marienstr. 124W19.
— Mik., Milchhdlr., Revaler Str. 54.
— Natal., Lehrerin, Pokrowstr. 8.
— Nik., Schiffskapt., Bauskescher Weg 1.
— Nik., Vorarb., Schwanenstr. 11.
— Nik. Jak.', Buchhltr., Reval.Str. 57a
— P., Dw., Romanowstr. 65, W. 8.
— Paul, Hsverw., Wwe., Maistr. 8.
— Pet., Dw., Marienstr. 113, W. 41.
— Pet., Gärtner, kl. Schwalbenstr. 3.
— Pet., Hsb., Säulenstr. 71W3.
— Pet., Kontordiener, Friedensstr. 12.
— Pet., Kutscher, Alexanderstr. 174W36.
— Pet., Ladendiener, Dorpater Str. 49.
— Pet., Maurer, Feldstr. 3W9.
— Pet., Maurer, Matthäistr. 121W2.
— Pet., Maurer, Revaler Str. 47.
— Pet., Portier, Weberstr. 1, W. 9.
— Peter, Schlosser, Matthäistr. 121, W. 9.
— Pet., Schuhm., Schreyenbusch 2, 9.
— Pet., Schlosser, Mühlenstr. 31, W. 16
— Pet., Schlosser, Schreiberstr. 1.
— Pet., Tschlr., Gesellenstr. 29W1.
— Sette, Wwe., Kownosche Str. 14.
— Theod., Kesselschm., Gesellenstr. 23.
— Trine, Wwe., kl. Lagerstr. 41W4.
— Wilh., Schlosser, Laboratoriumstr. 31.
Aboling, Ed., Buchdr., Matthäistr. 18
— Friedr., Büro-Bmt., Matthäistr. 5
— Helene, Friedr.', Hgn., Pauluccistr.
— J. M., Rendant der Gasanst., Romanowstr. 38.
— Jak., Masch.-Mstr., Ritterstr. 59.
— Jan, Werkmstr., Matthäistr 50, W. 3
— Jeannot, Hg., Pauluccistr. 2, W.
— Julie, Pens., Pauluccistr. 2, W.
— Karl, Stadtkontroll., Kojenh. Str.
— Rob., Hg., Schützenstr. 6W7.
— Theod., Hg., Pauluccistr. 2W9.
Abolneek, Andr., Schndr., alte Mitauer Str. 29.
— Hans, Kastellan, Königsstr. 5.
Aboltin, Am., Wwe., Hsbn., Laboratoriumstr. 16.
— Andr., Hg., Mühlenstr. 72, W. 1
— Anna, Hsbn., Wwe., Artilleriestr. 4
— Anna, Schndrn., Mitauer Ch. 39.
— Ans, Hsb., Bersohnsche Str. 4, W. 1
— Arv., Tschlr., Sprenkstr. 23, W. 1
— Aug., Kol.-Hdlr., Bikkernsche Str. 4
— Aug., Tschlr., Kirchenstr. 24W12.
— Ed., Maurer, Bärenstr. 15W19.
— Ed., Techn., Färberstr. 12, W. 8.
— Ed., Tschlr., Alexanderstr. 106, W. 2
— Gust. Jw.', Vorarb., 1. Weidend.2W1
— Hans, Zollbesucher, Zabelnsche Str.6
— J., Hdlr., Moskauer Str. 65W10.
— J., Kol.-Hdl., Lagerstr. 29.
— Jak., Tschlr., Sternstr. 31, W. 12.
— Jan, Dw., Hospitalstr. 26.
— Jan, Nachtw., Matthäistr. 50, W. 2
— Jan, Oekonom, Mitauer Ch. 39.
— Jan, Tschlr., Revaler Str. 35W7.
— Joh., Maler, Alexanderstr. 128W24.
— Karl, Bmt., Nikolaistr., Museum.
— Karl, Hsb., Kalnezeemsche Str. 83.
— Karl, Maler, Matthäistr. 97, W. 23.
— Karl, Tischler, Alexanderstr. 94, W. 25
— Karl, Zeichner, Schwartzenhöf. Str.
— Karl, Zimm., Duntenhöf. Str. 2.
— Karol., Schndr., Nikolaistr. 16, W.
— Ludw. M.', Bmt., Martastr. 3, W.
— Paul, Hg., Karolinenstr. 30W4.
— Pet., Hg., Dorpater Str. 7W10.
— Pet., Hsb., Moskauer Str. 283W1.
— Pet., Vorarb., Schreyenbusch 2, 27.
Abolting, P., Exped., Hilfsstr. 13W17.
— Theod., Pharm., Herrenstr. 28.
Abom, Ernst, Schndr., Schlocksche Str.3
— J., Telegr.-Bmt., Gertrudstr. 109, W.8
— Joh., Masch., Wendensche Str. 34a.
H. Abraham, vorm. Moritz Mach monik, 2. G., Herrenkleider, Inh. Hanna Abraham, geb. Machmonik, Kalkstr. 22, ⊶ 1074.
Abraham, Abr., Hdlr., Romanowstr. 11
— D. H., Zahnarzt, Spr. 10—1 u. 3— Sandstr. 6, W. 3.
— Isr., Agent, Königsstr. 45, W. 5.
Abrahamson, Fr., Frl., Alexanderstr. 10
Abraitis, J., Kellner, Lärmstr. 19.
B. Abram, 2. G., Holz, Inh.: Berk Abram, Kontor: Industriestr. 3, ⊶ 4531, Holzplatz, 2. Weidendamm 1 ⊶ 2224.
Abram, Anna, Schndrn., Friedensstr. 3
— Berka, Inh. d. Firma B. Abram, Industriestr. 3W10, ⊶ 4531.
— Berta, Schndrn., Färberstr. 6a, W. 1
— Jette, Wwe., Säulenstr. 76W36.
— Joh., Maurer, Gertrudstr. 121W27.
— Jul. Jak.', Hsb., Pleskodahl, eigen Haus.
— Mila, Frau, Kreuzstr. 8.

Ch. Jürgensohn, Weingrosshandlung, Wallstr. Nr. 20. Telephon Nr. 106.

— Otto, Schlosser, Pernauer Str. 22a.
— P., Schuhw.-Hdlg., Marienstr. 41.
— Pet., Gasanst.-Bmt., Matthäistr. 54.
Abramenkow, J., Bahnbmt., Romanowstr. 107, W. 13.
Abramikas, Jw., Zollbmt., Sadownikowstr. 17W30.
Abramis, Abr., Synagogendiener, Parkstr. 3W16.
Abramow, Agaf., Hsb., kl. Bergstr. 25.
— Chaje, Wwe., Gertrudstr. 48, W. 26.
— J., Schuhm., Gogolstr. 5W36.
— Jewd., Frl., Newastr. 26, W. 79.
— Joh., Agent, Mosk. Str. 67, W. 6.
— Jw. Jakowl.', Artellschtschik, Wolmarsche Str. 16, W. 5.
— K., Gemüsehdl., Tulasche Str. 18.
— Marie, Hsbn., Witebsker Str. 25.
— Olga, Gertrudstr. 48, W. 26.
— Wasj., Austr., Kirchhofsstr. 4.
— Wass., Postbmt., kl. Palissadenstr. 21.
— Wlad., Bmt., Kalnezeem. Str. 83.
D. **Abramowitsch**, 2. G., Holz, Inh.: David Aisik Abramowitsch, Dünauferstr. 53, ☎ 3654.
J. **Abramowitsch**, 2. G., Schuhwaren-Fabrik, Inh.: Jossel Schmerl Abramowitsch, Romanowst. 83, ☎ 4907.
Abramowitsch, A., Hsb., Wallstr. 3, W. 5.
— A., Schuhw.-Hdl., Revaler Str. 94.
— Abbe, Hdlr., Moskauer Str. 70, W. 4.
— Abr., Schuhm., Artilleriestr. 63W2.
— Abr., Schuhm., Jakobstädt. Str. 9W11
— Abr., Zunahtm., Moskauer Str. 147.
— Alex., Schuhm., Wolgund. Str. 32.
— Anna, Hsbn., Wwe., Bäckerstr. 4.
— Ant., Schuhm., Ebelshöfsche Str. 4a.
— Aron, Hdlr., Schiffstr. 26.
— Aron, Schndr., Romanowstr. 123.
— Bl., Wwe., Romanowstr. 149, W. 10.
— Dav., Inh. d. Firma D. Abramowitsch, Uferstr. 53W1.
— Eug. Joh.', Insp.-Geh. d. Livländ. Gouv.-Gef., Säulenstr. 6W20.
— Eug., Hausbes., Katholische Str. 24.
— F., Fleischer, Jakobstädt. Str. 1, W. 5.
— Faiw, Mützenm., Romanowstr. 94.
— Herm., Kfm., Newastr. 9, W. 55.
— J., Hdlr., Suworowstr. 120, W. 3.
— J., Uhrenhdlg., Marienstr. 55W4.
— J. M., Mützenm., Schmiedestr. 33.
— Jewed., Wwe., Jakobstädt. Str. 17W5
— Jossel, Inh. d. Firma J. Abramowitsch, Kurmanowstr. 20a, W. 11.
— Itzka, Schuhm., Sadownikowstr. 21.
— K., Hdlr., Marienstr. 55W14.
— Kas., Maler, Moskauer Str. 29W12.
— Konst., Verw., kl. Moskauer Str. 15.
— Leib, Hdlr., Suworowstr. 76, W. 4.
— Lewin, Hdlr., Mühlenstr. 100, W. 36.
— Lud., Zollbes., Elisabethstr. 2, W. 14.
— M., Wwe., Mühlenstr. 167W4.
— Mart., Sattler, Bauskesche Str. 43.
— Noch., Hdlr., Sprenkstr. 30, W. 3.
— Nach., Wwe., Wenden. Str. 2, W. 2.
— S., Hdlr., Katholische Str. 58W77.
— S., Kfm., kl. Sandstr. 3, W. 4.
— Sch., Hdlr., Marienstr. 83W31.
— Schmul, Klempn., Mosk. Str. 161.
— Schmul, Klempn., Romanowstr. 139.
— Sofie, Wwe., Brückenstr. 26W7.
— Theof., Auff., Alexanderstr. 114.
C. **Abramowitz**, 2. G., Drogen, Inh.: Chone Abramowitz, Marienstr. 59.
S. **Abramowitz**, 2. G., Manufakturw., Inh.: S. Abramowitz, Königsstr. 32, ☎ 3259.

Abramowitz, Abr., Schndr., Mosk. Str. 104
— Franz, Hdlr., Bienenstr. 14, W. 18.
— Jank., Feldscher, Steinstr. 6, Q. 7.
— Raph., Makler, Steinstr. 22, Q. 5.
— Sch., Fleischer, Jakobstädt. Str. 15.
— Selig, Hdlr., Moskauer Str. 70, W. 6
— Sim., Agent, Romanowstr. 23W12.
— W., Hdlr., Jakobstädt. Str. 10, W. 19.
— Wilh., Tschlr., Adlerstr. 4W10.
Abramschewski, Julj., Böttcher, Bauskesche Str. 70.
S. **Abramsohn**, 2. G., Fabr. für Metallw., Inh.: Soruch Abramsohn, Ritterstr. 75, ☎ 427.
Abramsohn, Abr., Schndr., Jakobstädt. Str. 15, W. 5a.
— A. Glaser, Grabenstr. 12.
— Jank., Hdlr., Sünderstr. 15, W. 6.
— J., Rentn., Mühlenstr. 70, W. 8.
— Jesr., Hg., Romanowstr. 54W12.
— Jsr. Kantor, Ritterstr. 85, W. 15.
— Mich., Priv., Ritterstr. 75W21.
— Pinkus, Posamentier, Mühlenstr. 84.
— S. Schndr., Uferstr. 15W18.
— S. L., Buchhltr., Romanowstr. 76.
— Sam., Dr. med., Spr. 9—12, 4½—6, Sünderstr. 14, ☎ 4643.
— Soroch, Inh. d. Firma S. Abramsohn, Ritterstr. 75, ☎ 427.
— Wilh., Dw., Kirchhofsstr. 24.
Abrandt, Heinr., Hg., Romanowstr. 24.
— Julj., Wwe., Romanowstr. 50W6.
Absalon, Anna, Wwe., Petersb. Ch. 79.
Absarit, Matth., Schuhm., Rabenstr. 17.
Abschätzungs-Kommission des Livl. Gouv., im Schloß, ☎ 1546.
Absing, Paul., Näht., kl. Palissadenstr. 10.
Absing-Russau, Oekonom, Turnerstr. 1, ☎ 5414.
Abt, P., Handschuhm., Mühlenstr. 100.
— Abr., Tintenm., Mosk. Str. 82, W. 5.
Abta, R., Brothdl., Jakobstädt. Str. 11.
Abuzewitsch, Bened., Hdlr., Newastr. 23.
Accise-Verwaltung. Sieh Akzise-Verw.
Achalin, Alex., Agent, Newastr. 26.
Achamowitsch, Lew., Schndr., Eliasstr. 8.
Achilles, J., Kfm., Münzstr. 11, W. 1. ☎ 5576.
Achtdalder, Joh., Kutscher, Friedensstr. 19
Achtenhagen, Max Friedr.', Werkmeister, Versohnsche Str. 6.
Ackel, Ad., Rentner, Kalnez. Str. 7a, Q. 4.
— Ferd., Kfm., Mittelstr. 3, W. 8.
Ackermann. Sieh auch Akermann u. Akkermann.

Joh. Ackermann
Fabrik
gelochter Bleche
u. Drahtweberei,
Romanowstrasse Nr. 56.
Telefon 2865.

Ackermann, Alb., Schaffn., Rabenstr. 4.
— Alb., Ger.-Bmt., Mitauer Ch. 17.
— Andr., Dw., Palissadenstr. 20, W. 4.
— Andr., Schlosser, Palissadenstr. 20
— Anna, Wwe., Brunnenstr. 3.
— Anna, Wwe., Kalnezeem. Str. 86W11.
— Ed. Juri', Kanzl.-Bmt., Sprenkstr. 34c
— Emilie, Hebamme, Gertrudstr. 70W33.
— Ernst, Hg., Waldstr. 4a.

— Ernst, Schlosser, Palmstr. 6W2.
— Fritz, Auff., Bärenstr. 9, W. 30.
— Fritz, Kfm., Kalnezeemsche Str. 14.
— H., Bierhdl., Kalnezeem. Str. 95.
— Jak., Hutm., Pernauerstr. 27, W. 22.
— Jan, Expreß, Dorotheenstr. 20.
— Jda, Wwe., Alexanderstr. 88W15.
— Joh., Drahtflechterei, Romanowst. 56, ☎ 2865.
— Joh., Gärtner, Aahofsche Str. 1.
— Joh., Hsb., Lehmstr. 11.
— Joh., Lehrer, Altonaer Str. 3W1.
— Jur., Bmt., Marienstr. 71, W. 8.
— Jur., Maler, Konradstr. 11W9.
— Marg. Mich.', Kanzleibmtn. 34cW30.
— Minna, Wwe., Hsbn., Talstr. 7, W. 1.
— Olga, Wwe., Gertrudstr. 2, W. 5.
— Paul Feod.', Oberlehrer, Romanowstr. 4, W. 1.
— Ralf Joh.', Hg., Altonaer Str. 3W1.
— Rob., Gerber, Gertrudstr. 70W33.
— Rob., Seemann, Talstr. 7.
— Ros., Hsbn., Altonaer Str. 3.
— Sch., Fabrikbmt., Mühlenstr. 35.
— Wilh., Frl., Lehrerin, Säulenstr. 43
— Wilh., Fuhrm., Säulenstr. 20, W. 34.
— Wilh., Mech., Brunnenstr. 3, W. 2.
— Wold., Stationsvorst., Marienstr. 71.
Acks, Gust., Walzer, Pokrowstr. 11W31
Adachowski, Mart. Wik.', Bahnbmt., Sprenkstr. 29W18.
v. Adam, Nik., ehem. Kapt., Goldinger Str. 20.
Adam, Andr., Auff., Basteiboul. 8W13.
— Bernh., Vorarb., Dorpater Str. 101
— Chr., Hsb., Zimmerm., Michailstr. 4.
— Dor., Wwe., Helenenstr. 8W6.
— Dor., Hsb., Wwe., Wolgundsche Str. 72.
— Joh., Tschlr., Marienstr. 107, W. 6.
— Jw. Jur., Bahnbmt., Gertrudstr. 70.
— Karl, Dw., Pauluccistr. 6, W. 13.
— Lisa, Wwe., Matthäistr. 26, W. 4.
Adamaitis, Aug., Schmied, kl. Lagerstr. 59
— Emma, Brothdl., Pernauer Str. 11.
— Franz, Bmt., Pernauer Str. 11W25.
— Jak., Lederhdl., Lagerstr. 61.
— Jos., Dw., Säulenstr. 104, W. 9.
— Pet., Schlosser, Fuhrmannstr. 22.
— Pet., Schndr., Reval. Str. 96, W. 17
Adamanis, Matw., Hdlr., Ritterstr. 105.
Adamczewski, Ed. Flor., vereid. Rechtsanw., Spr. 10—12 u. 4—5, Dir. der A.-G. „Glover", Thronfolgerb. 15, W. 4, ☎ 96.
Adameit, J., Vorarb., Gartenstr. 30.
Adamenow, Jw., Bahnbmt., kl. Palissadenstr. 6, W. 16.
Adamidow, F., Holzhdlr., Mosk. Str. 75.
Adamow, Don., Handschuhm., Pokrowstr. 21.
— Lisa, Wwe., Dampfstr. 96, W. 5.
— Wass., Tschlr., Emmastr. 7W14.
— Wlad. Wass.', HR, Reichsb.-Bmt., Elisabethstr. 81W3.
Adamowitsch, Adam, Masch., Suworowstr. 140, W. 8.
— Amal., Schndrn., Parkstr. 1aW27.
— Anna, Weberin, Schlocksche Str. 36.
— Arw. Adam.', Gürtler, Romanowstr. 47W17.
— Fr., Teehaus, Moskauer Str. 52W7.
— Friedr., HR., Lehrer, Säulenstr. 99.
— Georg, Schaffn., Romanowstr. 94.
— Hilar, Schndr., Duntenhofsche Str. 2.
— Hippol., Dw., Alexanderstr. 91, W. 9
— Kas., Fuhrm., Alexanderstr. 176.
— Kas., Tschlr., Katholische Str. 12W6.
— Kas., Zollbes., Dünaburg. Str. 52.

Karl Grünberg, Matthäistr. № 54, im eigenen Hause. Telephon № 2402. **Die besten Gummireifen der Welt.**

Eigene Filialen: Mühlenstr., Ecke der Suworowstr., Tel. 325. Hagensberg, Waldstr. 4a, Tel. 3950. Weberstrasse, Ecke der Altstadt, Tel. 1569. Mitauer Chaussee 12, Tel. 3055.

Karl Grünberg, Matthäistr. № 54, im eigenen Hause. Telephon № 2402. Die besten Gummireifen der Welt.

— Konst., Hsb., Kanzleibmt., Strauchstr. 1.
— Mich., Lackierer, Duntenhofsche Str. 2.
— Nik., Frisör, Romanowstr. 88W1.
— Wass., Masch., Weißenhöf. Str. 2.
— Wit., Strb.-Kontrol., Mosk. Str. 67.
Adamowitz, Fr., Restaurat., Moskauer Str. 52W2.
— Fr., Teehaus, Moskauer Str. 54.
— Ludw., Kand., Relig.-Lehrer, Alexanderstr. 24W8.
Adams, Jur., Kistenb., Thüring. Str. 11.
A. Adamsohn, 2. G., Kolonialw., Inh.: Alex. Adamsohn, Nikolaistr. 47, ☎ 1311
Adamsohn, A., Maurer, Wiesenstr. 9W13.
— Alex., Inh. d. Firma A. Adamsohn, Nikolaistr. 47, W. 2. ☎ 1311.
— Alex., Zimmerm., Petersb. Ch. 127.
— Amalie, Frl., Kohlenstr. 8.
— Andr., Rentn., Pauluccistr. 12W1.
— Anna, Wwe., Gertrudstr. 91, W. 35.
— Aug., Hg., Marienstr. 13, W. 97.
— Emil, Fabrikbmt., Elisabethstr. 10.
— Ernst, Sortirer, Charlottenstr. 6.
— Ernst, Vorarb., Ritterstr. 35W7.
— Herm., Hdlr., Suworowstr. 122.
— Jan, Vorarb., Marienstr. 105.
— Jette, Kol.-Hdl., Wolmarsche Str. 43.
— Joh., Tschlr., Alexanderstr. 112.
— Karl, Fotogr., Säulenstr. 78, W. 11.
— Karl Friedr.', Buchhltr., Grabenstr. 38.
— Krist, Maurer, Hospitalstr. 31, W. 2.
— Leo, Equipagenverm., Ritterstr. 42, ☎ 4889.
— Libba, Wwe., Talsensche Str. 10.
— Lydia, Schndrn., Gertrudstr. 129.
— Marie, Schndrn., Pokrowstr. 19, W. 3.
— Pet., Kellner, Marienstr. 105W36.
Adamson, Karl, Kassir., Elisabethstr. 101.
— Jan, Materialverw., Goldinger Str. 2.
— Karl, Bildh., Matthäistr. 83, W. 17.
— Karl, Maler, Färberstr. 4, W. 31.
— Karl Mikk.', Kassir., Alexanderstr. 103
— Karol., Schndrn., Matthäistr. 83.
— Osk., Kapt., Fuhrmannsstr. 3.
— Pet., Seemann, Dorotheenstr. 29.
— Pet., Vorarb., Asylstr. 24, W. 33.
— Pet., Zimmerm., Ritterstr. 89W17.
— Th., Kol.-Hdl., Altonaer Str. 1.
Adank, Alex., Kassir., Alexanderstr. 173.
Adden, Amal., Wwe., Konsulstr. 3.
W. D. Addison, 1. G., Holzhdlg., Inh.: Will. Dering Addison, Prok.: Andr. Hansen, Jakobsstr. 30.
Adel, Ernst, Zimmerm., Friedensstr. 39.
Adelloff, Konst., Frl., Schulvorst., kl. Sünderstr. 2W3.
Adelow, Alfr., Musik., Windstr. 34.
— Jan., Zimmerm., Windstr. 34.
Adenberg, Gust. Kr.', Buchhltr., Suworowstr. 5W9.
v. Aderkas, Irma, Frl., Matthäistr. 43.
— Emanuel, Bauernkommiss., Albertstr. 13
— Klara, geb. Pfeil, Frau, Schulenstr. 5.
— Luise, geb. v. Sänger, Basteiboul. 11.
— Marg., Lehrerin, Matthäistr. 43.
— Val, Stud., Kirchenstr. 36, W. 18.
Adermann, Ernst u. Adam, Stauer, Kirchhofsstr. 9.
— Karol., Wwe., Kirchhofsstr. 24.
Adger, Chr., Schndr.-Mstr., kl. Königsstr. 15.
— Indr., Weber, Windstr. 7W17.
Adiklis, Iw., Bäcker, Kreuzstr. 4.

Adler-Apotheke, Inh. Wilh. Bendorff, Kalnezeemsche Str. 62, Tel. 1290.
Adler, Alex., Equipagenverm., Antonienstr. 7 u. Elisabethstr. 8, ☎ 4586.
— C. F., Schuhw.-Hdlg., Scharrenstr. 13.
— Jan, Kol.-Hdl., Romanowstr. 118.
— Joh., Portier, Schulenstr. 25, W. 39.
— Karl, Hg., Mühlenstr. 7W7.
— K., Schuhm.-Mstr., Wolgund. Str. 29
— Kurt Joh.', Elisabethstr. 11b, W. 7.
— Liebe, Hdlrn., Wwe., Alexanderstr. 88.
— M., Equipagenverm., Thronfolgerboul. 13, ☎ 3334, Eing. Pauluccistr. 21.
— Marie, Wwe., kl. Grabenstr. 4W5.
— Minna, Hdlrn., Wenden. Str. 34aW9.
— Paul, Werkmstr., Peterb. Ch. 5W4.
— Paul, Hg., Dorpater Str. 82W5.
— Phil. Gust.', Kellermstr., Matthäistr. 20W7.
— Rafael, Hsb., Bmt., Schützenstr. 15.
— Rich., Hausbes., Edwahlensche Str. 3.
Adlerberg, A., Frl., Alexanderstr. 31.
Admenas, Ant., Schmied, Alexanderstr. 161W33.
Adno, J., Schndr., Moskauer Str. 42.
— Tewel, Tschlr., Mühlenstr. 153W24.
Adnow, Mord., Priv., Mosk. Str. 52.
Ado, Alex., Archiv.-Wwe., Schwartzenhöfsche Str. 5.
— Konst., Gouv.-Bmt., Schwartzenhöfsche Str. 15.
Adojtschik, H., Wwe., Reeperstr. 1, W. 6.
Adomainas, Jul., Hdlrn., Kostromasche Str. 10W4.
Adomait, Marie, Frau, Felliner Str. 3a.
Adomenas, Jul., Hdlrn., Wolmarsche Str. 1, W. 11.
— Mich., Fuhrm., Dünaburg. Str. 49.
Adot, Rob., Uhrm., Sprenkstr. 20, W. 3.
— Karl, Schmied, Gertrudstr. 109W64.

Adressbuch

Adreßbücher für die Baltischen Provinzen und Riga, Herausgeber: Adolf Richter, Scharrenstr. 4, ☎ 1500. Sieh Register Seite 2.
Adrianow, Mich. W.', SR, Oberlehrer, Bäckereistr. 10, W. 12.
— Anrika, Frl., Goldinger Str. 49.
Adventisten, Missionsverein, Mühlenstr. 115
Adventisten, Bethaus, kl. Newastr. 12.
Aehr, Th., Hg., Auermünd. Str. 1.
Aerfeldt, G., Kellner, Sprenkstr. 52. W. 3.
— Hugo, Buchhltr., Gertrudstr. 61. W. 12
„Aerogen", A.-G., N. von Antropoff, Schulenstr. 14, ☎ 2010.
Aerztliche Vereinigung in Riga, Kalkstr. 30W2.
Aktiengesellschaft der Rigaer Metallwaaren-Fabrik „Aetna", 1. G., Akziengef. in Riga. Direktion: Rich. Lyra (Präses), A. Levi, H. Lieven, Alphons v. Kuhlberg; Dir. Kand. A. Wolffschmidt, R. Tode; Bevollmächt. L. Gilewicz, W. Lontzky, Alexanderstr. 153, ☎ 792; Direktion, ☎ 4190.
Afanasjewski, Paw. Dm.', Hg., Karolinenstr. 10, W. 1.
Afanassowitsch, Franziskus, Prälat, Katholische Str. 21, W. 1.
Afasanow, Wlad., Leutn., Waffenstr. 9.
Afgustis, Raf., Maurer, Gerberstr. 2W12.
Afimja, W., Dw., Schloßstr. 18, W. 13.

Afonassjew, Alex., Stauer, Pokrowstr. 1
— Alex, Schmied, Schreyenbusch 1,21.
— Alex., Schndrn., Friedensstr. 5W7.
— Alex., Student, Mühlenstr. 20W24.
— Alexandra, Hsbn., Gertrudstr. 108.
— Andr. Paul', Priv., Romanowstr. 7
— Arist, Hsb., Dünaburgerstr. 70.
— Ef., Hdlr., Kalugasche Str. 15, W.
— Iw., Masch., Säulenstr. 90, W. 9.
— Iw. Platon.', Bahnbmt., Karolinen str. 16W8.
— Iw. Platon.', Student, Säulenstr. 5
— M., Tschlr.-Mstr., Moskauer St 138, W. 11.
— Mich., Korresp., Trinitatisstr. 2W1
— Mich. Nik.', Bahnbmt., Säulenstr. 7
— Mich. Wass.', Hg., Romanowstr. 12
— Pet. Paw.', KR, Pristaw, Sprenk str. 1W13, ☎ 2243.
— Vikt. Mich.', Bahnbmt., Säulenstr. 7
Afrik, Daw., Wächt., Sprenkstr. 60W1
Afrosejew, Pop., Masch., Jarosla Str. 19, W. 17.
Aftschaschewski, Sem., Vorarb., Hospital str. 3, W. 28.
Agafon, W., Gärtner, Romanowstr. 9
Agafonow, Wass., Arrend., Wasastr. Haus Agthe.
— Wid., Hsb., Bergstr. 66, W. 1.
Agapow, Alex., Bahnbmt., Alexanderstr. 19
Agasiew, Aug., Fuhrm., Alexanderstr. 10

Agentur der Internationalen
Schlafwagen-Gesellschaft,
Kaufstrasse 4. Telefon 50 30.

Agejew, Mich., Hg., Sünderstr. 21.
Agewsky, Georg, Schlosser, Färberstr. 8
Agistschew, Mich. Andr.', Leutn., Schiffs str. 22/24, W. 19.
Agrarbank. Sieh Don-Agrarbank un Bauern-Agrarbank.
Agricola, Amal., Frl., Kastellanin, Thronfolgerboul. 7.
— Ed., Gelbgießer, Adlerstr. 6.
Agronomow, Nat., Schulvorst., Matthäi str. 48.
— Alex., Priest.-Frau, Gertrudstr. 70W2
Agthe, Anna, geb. Rodd, Hsbn., Ing. Wwe., Kirchhofsstr. 16W8.
— Christ., Stud. arch., Wasastr., Neuho
— Georg Ludw.', Werkmstr., Artillerie str. 8, W. 2.
— Gust., Stud. agron., Wasastr., Neuho
— Heinr. Osk.', Disp. Dir. d. Rig. Ba gesellsch., Gravenhof im Kaiserwald.
— Karol., Wwe., Artilleriestr. 8, W. 2
— Lina, geb. Pander, Stadt-Ing. Wwe., Kaiserwald, Neuhof, ☎ 516
Agurjanow, Prask., Hsbn., Romanow str. 151.
Ahbel. Sieh auch Abel.
— Ans, Hdlr., Bischofstr. 1, W. 13.
— Elis. Matth.', Hgn., Mühlenstr. 13.
— Fritz, Mitauer Ch. 18, W. 28.
— Joh., GS, Elem.-Lehrer, Mühlenstr. 7
— Jul., GS, Lehrer, Säulenstr., 60a.
— Jul., Wwe., Mühlenstr. 13W8.
— Konst., Korresp., Alexanderstr. 34W5.
— L., Hebamme, Turmstr. 31.
— W. P., Bahnbmt., kl. Palissadenstr. 2
Ahber, Joh. Fritz', Hg., Marienmühlen str. 10W8.
— J., Maler, Dorpater Str. 27, W. 35
Ahboling. Sieh auch Abolin.
Ahboling, Mart., Amtsbote, Wendensch Str. 23W19.

Wein- u. Austern-Stuben Basteiboulevard Nr. 2, Telephon Nr. 80. Otto Schwarz. Wein-, Delikatessen- u. Cigarren-Lager Basteiboulevard, Ecke der Kalkstrasse.

— Friedr. Liber.', Mstr., Alexisstr. 10.
— W. J., Kanzleibmt., Teichstr. 2.
Ahbrandt, A., (W. Eichmann), Kalkexped., Suworowstr. 8W3.
— Wilh., Hsb., Holmstr. 2.
Ahdin, Andr., Masch., Ritterstr. 54W19.
Ahdgehr, Lisa, Wäsch., alte Mit. Str. 10
Ahhun, Arnold, Kontorbmt., Expeditionsgesch., Revaler Str. 71.
Ahk, Bertha, Näht., Matthäistr.52, W.67
Ahkis, J., Zimmerm., Smolensker Str. 3, W. 11.
— J., Maurer, Popowstr. 3a.
— Jan, Schlosser, Popowstr. 3a.
Ahkit, Ed., Schndr., Karolinenstr. 7W15.
Ahl, Leop., Friseur, Karolinenstr. 21.
— Wilh., Techn., Alexanderstr. 44W13.
Ahlberg, Alw., Hebamme, Newastr. 20. ☎ 5349.
— Henriette, Wwe., Dorotheenstr. 3.
— Paul Karl, Mstr., Zementf. Poderaa.
Aug. Ahlers. 2. G., Expeditorgesch., Inh.: Aug. Ahlers, Mühlgrabener Str. 9, ☎ 962.
Ahlers, Aug., Inh. d. Firma A. Ahlers, Erbl. Ehrenb., Präs. d. Mühlgrab. Fr. Feuerwehr, Mühlgraben. Str. 9, ☎ 962.
Ahmar, Fritz, Kesselschm., Moorstr. 5.
Ahmer, Krist., Hausverw., Eugenienstr. 6.
— Andr., Schndr., Bullensche Str. 7a.
— E., Kol.-Hdlg., Dünaburg. Str. 43.
Ahnen, Jan, Arrend., Unionstr. 63.
Ahp, Andr., Maurer, kl. Lagerstr. 16.
Ahr, Otto, Austr., Laboratoriumstr. 3.
Ahrberg, Fritz, Wagenb., Bikkern. Str. 31.
— Joh., Auff., Ziegelstr. 5, W. 23.
Ahre, Edde, Wäsch., Säulenstr. 34, W. 1.
— Jak. Pet.', Buchhltr., Elisabethstr.101
— Pet., Bahnbmt., Elisabethst. 97W4.
Ahrend, Wilh., Wwe., Ritterstr. 102W24.
Ahrends, Rich., Mitinh. d. Firma Louis Pusch, Säulenstr. 20, W. 10.
Ahrens. Sieh auch Arens, Ahrends und Arenz.
— Alex., Hdlr., Grabenstr. 43, W. 16.
— Anna, Wwe., Sprenkstr. 62, W. 74.
— Emma, Hebamme, Industriestr. 11.
— Fritz, Ing.-Chem., 1. Weidendamm 3.
— Leo, Hausbes., Kirchhofstr. 14, Q. 4.
— Ludw. Theod.', Müller, Industriestr. 11, W. 7.
— Rob., Montör, Industriestr. 11W13.
— T., Frau, Säulenstr. 54, W. 11.
Ahrin, Wilh., Maler, Gertrudstr. 83.
Ahrnis, Pet., Zimmerm., Säulenstr. 108.
Ahron, M., Red. d. Zeitung Dsimtenes Wehstnesis, Sprenkstr. 2, W. 47.
— Hilda, Frl., Pens., Newastr. 9W43.
— Mart., Zimmerm., Karolinenstr. 35.
— Pet., Kol.-Hdl., Newastr. 16, W. 18.
B. M. Ahronsohn. 2. G., Holz, Inh.: Olga Ahronsohn und Hirsch Kahn, Thronfolgerboul. 6, ☎ 475.
Ahronsohn. Sieh auch Aronsohn.
— Olga, Mitinh. der Firma B. M. Ahronsohn, Thronfolgerboul. 6W1.
Ahrste, Karl, Hausbes., Hapsalerstr. 28.
— Eva, Wwe., Wäsch., Hapsaler Str.20.
Ahse, Fritz Karl', Hg., Romanowstr. 29.
— Rud., Schmied, Bausk. Str. 70.
Ahsit, Pet., Maler, Ritterstr. 63, W. 14.
Ahte, Jan, Schlosser, Ebelshöf. Str. 8a.
Aichkammer, Elisabethstr. 101. ☎ 1694.
Aide, Chr., Hebamme, Bärenstr. 16.
— Joh. Pet.', Schuhm., kl. Bärenstr. 5.

Aidne, Alma, Hebamme, Ritterstr. 7.
Aiduk, Andr., Stricker, Unionstr. 2W7.
Ajewski, Dom., Zimmerm., Gertrudstr.89.
Aindreus, Alex., Bahnbmt., Newastr. 17.
Aire, Ernst, Schmied, Twersche Str. 9.
Aiselneek, Jan, Fuhrm., Revaler Str. 79.
Aisenberg, Aron, Hdlr., Peterholmstr. 11
— Reformirte Str. 14W6.
— Mendel, Wraker, Smolensker Str. 3.
Aisenstadt, K. M., Zahnarzt, Marienstr. 8a.
— R., Hebamme, Marienstr. 8a.
Aisikowitsch, Chaim, Schuhm., Mühlenstr. 132W3.
Aisikowitz, Sch., Schndr., Wenden. Str.10
Aisin, Abdul, Hdlr., Sadownikowstr. 41.
— Zaler, Werkmstr., Helenenstr. 2W1.
Aismann, Marie Wlad.', geb. Bertels, Bahnbmtn., Altonaer Str. 3, W. 2.
Aissil, Andr., Kol.-Hdl., Sprenkstr. 59.
— P., Dw., Sprenkstr. 52.
Aisport, Anna, Wwe., alte Mitauer Str. 22.
Aispur, Ant., Maler, Dünamünd. Str.66
— Karl, Hg., Elisabethstr. 89, W. 23.
—Th., Maler, Sprenkstr. 67, W. 11.
Aispureet, Pet. Jan.', Hsb., Kutscher, Dünamündesche Str. 35.
Aispurit, Jan, Hdlr., Alexanderstr. 54.
— Karl, Auff., Dünamünd. Str. 33.
Aister, Joh., Tschlr., Säulenstr. 46.
— Joh. Ged., Postbmt., Vogelstr. 1.
— P., Tschlr., Marienstr. 50, W. 33.
Aitnik, Wilh., Wächter, Vegesacksholm 7.
Ajutkewitz, Jul., Tschlr., Ziegelstr. 19.
Akanowalow, Jos., Hdlr., Mosk. Str. 112.
Ake, Jan, Kol.-Hdl., Katharinendamm 23.
v. Akermann, Erwin Art.', Ing.-Techn., Chem. d. Gummifabr. J. W. Mündel, Lagerstr. 59, ☎ Tel. 496.
Akermann. Sieh auch Ackermann und Akkermann.
— Joh., Feilenh., Marienstr. 98, W. 14.
Akimow, A., Bmt., kl. Palissadenstr. 4.
— D. P., Geschäftsf. d. Gouv.-Zeichenkammer, im Schloß, W25.
Akis, Friedr., Frisör, Petersb. Ch. 11.
Akker, Otto, Kellner, Pauluccistr. 2, W.15.
Akkermann, sieh Ackermann u. Akermann.
— Alb. Wilh.', Bmt., Gymnastikstr. 24.
— Fritz, Stuhlm., Mit. Ch. 17.
— Wilh., Tschlr., Mitauer Ch. 17.
Akkeron, Aug., Frl., Maurerstr. 6W1.
Aklau, Wass., Schlosser, Drosselstr. 4.
Akmann, Gust., Tschlr., kl. Palissadenstr. 8, W. 9.
— Ad., Bahnbmt., kl. Palissadenstr. 6.
Akmen, Otto, Tschlr., Pernauer Str. 12a
— Matth., Vorarb., Dorpater Str. 83.
— Th., Tschlr., Suworowstr. 106W39.
Akmenis, Jeg., Zimm., Alexanderstr. 79.
Akmenkaln, Andr., Masch., Maurerstr.14
— L., Wwe., Mühlenstr. 102, W. 12.
Akmens, Friedr., Uhrm., Suworowstr. 54
Akmentin, Aug., Kellner, Heinrichstr. 18.
— Fritz, Dw., 2. Weidendamm 21a.
— J., Zimm., Säulenstr. 92, W. 33.
— Jur., Hsb., Adselsche Str. 6, W. 1.
— Karl, Maler, Sprenkstr. 56, W. 12. ☎ 5346.
— Kath., Wäscherin, Hospitalstr. 10.
Akne, Andr., Fuhrm., Matthäistr. 73.
Akot, Jak., Schuhm., Newastr. 21W25.
Aks, Karl, Schuhm., Adlerstr. 12a, W.7.
— Fritz, Werkmstr., Laubstr. 23.
Akschel, Paul, Kesselschm., Dorotheenstr. 25.

Akselerot, Mend., Hdlr., Romanowstr. 145/147, W. 16.
Aksenzew, Mend., Schuhw.-Hdl., Katholische Str. 34.
— Jossel, Hg., Palissadenstr. 26W12.
— L., Zunahtm., Sprenkstr. 46, W. 8.
Aksik, Jan, Fuhrm., Industriestr. 3a.
Aksjonow, P., Hsb., Lehrer, Witebskerstr. 15
— B. M., mech. Werkst., Gertrudstr. 110
— Wlad. Dmitr.', Hafen-Insp., Mühlgraben, ☎ 638.
Aksjutow, Friedr., Schuhm., kl. Sandstr. 11, W. 6.

Grammophon-
Aktien-Gesellschaft.
Hauptbüreau:
Alexanderstrasse 33,
Postfach 1037, Tel. 5811.
Fabrik:
Petersburger Ch. 19,
Postfach 124, Tel. 1668.
Fabrikdirektor: **A. Ohsoling.**

Akudimow, Anna, Wäsch., Goldingerstr. 7.
— Iw., Psalmensänger, Ritterstr. 1.
Akudowitsch, Wlad., Schuhm., Kathol. Str. 34W30.
Akula, Adam, Petersb. Ch. 4W58.
Akulitsch, Rom., Schaffner, Säulenstr. 108W12.
Akulow, Alex., Hg., Königsstr. 32W8.
Akulski, Jossel, Zimmerm., Revaler Str.1
M. H. Akzin, 2. G., Mehl, Inh.: Meier Hirsch Akzin, Gostinny Dwor 32.
Akzin, Meier Hirsch', Inh. der Firma M. H. Akzin, Dorpater Str. 20, W. 4. ☎ 2744.
Akzise-Verwaltung:
Gouv.-Verw.: Kirchenst. 4a, ☎ 566.
Elisabethstr. 10a, ☎ 3212.
1. Bez.: Mühlenst. 57, ☎ 1740.
2. Bez.: Alexanderst. 50, ☎ 122.
Sieh Register Seite 2.
Aladjin, Iw., Schaffn., Wolmar. Str.21
Aland, Janne, Dw., Zaunstr. 1.
— Natalie, Schndrn., Schlocksche Str.10.
Alau, Jan, Gärtner, Kuckucksstr. 22.
Alba, Alex., Tschlr., Revaler Str. 88W18
— Konst., Bahnbmt., Romanowstr. 96.
Albat, Minna Wwe. Bachstr. 14W10.
— Ed. Pet.', Fabr.-Bmt., Alexisstr. 8.
Alber, Ch., Zunahtm., Schwimmstr. 14.
— H., Zunahtm., Herrenstr. 28, W. 16.
— M., Zunahtm., Schwimmstr. 20, W. 10
Albering, Wold., Schndr., Albertstr. 7.
Alberling, Ed., Geschäftsf., Alexanderstr. 79, W. 2.
Albert, Alfr., Montör, Lermontowstr. 4a.
— Adam, Priv., Mühlenstr. 18, W. 5
— Ant., Massöse, Nikolaistr. 61W19.
— Aug., Portier, Nikolaistr. 61W19.
— Aug., Wächter, Segelstr. 9.
— Bertha, Hdlrn., Suworowstr. 111.
— Chaim, Hg., Mühlenstr. 159W22.
— Doroth., Frl., Kapselstr. 3a.
— E., Bmt., Suworowstr. 7, W. 18.
— Ed., Setzer, Ludwigstr. 1.

Karl Grünberg, Die besten Gummireifen der Welt.
Matthäistr. № 54, im eigenen Hause. Telephon № 2402

Nur importierte Weine in grösster Auswahl.

Karl Grünberg, Matthäistr. № 54, im eigenen Hause. Telephon № 2402. Die besten Gummireifen der Welt.

— Ernst, Fuhrm., Marienstr. 102W11.
— Ernst, Zimm., kl. Altonaer Str. 16.
— Jak. Joh.', Platzmstr. u. Exped., Ogerstr. 2.
— Jan, Mechan., Alexanderstr. 156.
— Jan, Schlosser, Petersb. Ch. 95.
— Joh., Amts-Maurermstr., Adlerstr. 1, ☎ 1804.
— Joh., Hg., Lermontowstr. 4aW8.
— Joh., Kellner, kl. Vegesacksholm 11W1
— Joh., Maurer, Hospitalstr. 47.
— Joh. Jak.', Sägem.-Bmt., Lübecksholm 8, W. 2.
— Karl, Dw., Elisabethstr. 43, Q. 1.
— Karl, Schmiedemstr., Hsb., Marienstr. 102, ☎ 5591.
— Mart., Hdlr., Heinrichstr. 18.
— Mart., Masch., Pleskauer Str. 8.
— Nik., Maler, Dorpater Str.21, W.10.
— Pet., Frisörgesch., Elisabethstr. 10.
— Wilh., Amts-Töpfermstr., Segelst. 9, W. 1, ☎ 3712.
— Wilhelm, Schausp., Säulenstr. 55W22.
Alberts, Friedr. Wilis, vereid. Rechtsanw., Spr. 9—11, 4—5, Suworowstr. 11.
„Albertschule", deutsche Mittelschule für Knaben mit klass. und realem Programm, Vorst. Bernh. A. Hollander, Schützenstr. 4a, ☎ 3660.
Albertin, Jan, Fleischer, Spargelstr. 3W6
St. Albertus-Kirche, Libauer Str.
Albin, Ant., Wwe., Heinrichstr. 6.
— Aug., Maurer, Helenenstr. 27W1.
— G. A., Königsstr. 45W8.
— Gerson, Eisenhdlg, Steinst. 14, Neustr. 28, ☎ 5296.
— Joh., Revieraufs., Säulenstr. 56.
— Mich., Kleiderhdlr., Sprenkstr. 16a.
— Mich., Kfm., Königsstr. 45, ☎ 3993.
— Ows., Dentist, Sprenkstr. 7, W. 4.
Albing, Dav., Glasermstr., Hsb., Fuhrmannsstr. 31.
— Wold., Hg., Fuhrmannsstr. 31.
Albow, Alex. Andr.', KR, Buchhltr., Reichsb.-Geb., Nikolaistr., W. 3.
Albrecht, Adolf, Holzwr., Münzstr. 11.
— Emma, Kapt.-Fr., Schwarzenh. Str. 5.
— Franz Jul.', Dir. d. Ges. d. Rig. Baumw.-Manuf. Strasdenhof, Baumwoll.-Manuf. Strasdenhof.
— H. ,Goldschm., Schmiedestr. 37W3.
— J., Kfm., Elisabethstr. 103W14.
— J., Schreibw.-Hdlg., Malerstr. 2.
— Joh., Schlosser, Lazarethstr. 6.
— Jul., Faktor, Altstadt 2, W. 5.
— Karl, Buchdr., Elisabethst.r 9W3.
— L., Kfm., Marienstr. 1, W. 23.
— Marg. Franz.', Hgn., Ritterstr. 16.
— Mark., Tapez.-Gesch., Lagerstr. 16.
— Mich., Sattler, Sprenkstr. 11, W. 45.
— Nik., Färber, Seestr. 23, W. 6.
— Olga, Schuhw.-Hdlg., Marktstr. 2.
— Peter, Goldsticker, Turmstr. 31, W. 1,
— Rud., Hdlg.-Geh., Eliasstr. 17, Q. 1.
— Sofie, Wwe., Bienenstr. 4.
— Theod. Ed.', Mitinh. d. Firma A. Kriegsmann & Ko., Kalnezeem. Str. 9, ☎ 2414.
Albuszis, Dav., Zimm., Sprenkst. 50W24
Albukeit, Jan, Schmied, Petersb. Ch. 64.
Alch, M., Hdlr., Elisabethstr. 20, W. 14.
Alchimowitsch, Ant., Dw., Elisabethstr.25.
Alder, Emilie, Wwe., Matthäistr. 81.
— Heinr., Maler, Matthäistr. 81, W. 11.
— Hel., Hausverw., Witebsker Str. 31.
— Joh., Tschlr., Sprenkst. 58W5.
— Otto, Schmied, Suworowstr. 80.
Aldermann, Karl, Gerber, Bausk. Str. 74.
— Alex., Milchhdlr., Revaler Str. 75.
— Andr., Schndr., Gertrudstr. 64W11.
Aldersohn, Alex., Hsb., Hofesstr. 22, W. 1.
— Jan, Bäckerei, Apothekerstr. 31.
Alding, Dor., Wwe., Kirchenstr. 4a.
Alechnowitsch, Jul., Schuhm., Gertrudstr. 108, W. 14.
— Rosal., Frl., Romanowstr. 51W11.
Aleinew, Anna Jw.', Pens., Nikolaistr.24
Aleinikow, Nik. Jw.', vereid. Rechtsanw., Spr. 9—11 u. 4—5, ☎ 853, Pauluccistr. 10, W. 4.
— Nik. Jak.', Fabrikbmt., Romanowstr. 70, W. 12.
— Jw., Tschlr., Jesuskirchenstr. 17W4.
Aleis, Amalie, Frl., Rentn., Revalerstr.51
— Dor., Wwe., Masseuse, Schuhmacherstr. 5.
— Emma, Schndrn., Ritterstr. 16, W. 4.
— Hildeg., Frl., Dorotheenstr. 16W3.
— Joh. Jul.', Provis., Kirchenstr. 35.
— Karl, Kfm., Dorotheenstr. 16.
Aleknowsky, F., Portier, Jakobsstr. 2.
Aleks, Alex., Bildh., Karolinenstr. 23.
— Alex., Seifensied., Alexanderstr. 107.
— Otto, Maler, Säulenstr. 104, W. 21.
Alekscher, Mend., Buchb., Marienstr.110.
Aleksejewski, Olga Leont.', Bahnarzt, Säulenstr. 49W1.
Alekserunas, Anna, Schndrn., Brückenstr. 24, W. 9.
Aleksin, Krisch, Flußwächter, Marienstr. 90, W. 21.
Aleksin, Krist., Former, Gertrudstr. 109.
Alenkewitz, Andr. Jak.', Ing.-Techn., Karolinenstr. 42W2.
Alenkutz, O., Schlosser, Moritzstr. 9.
Alenowski, Franz, Hsb., Wolgundsche Str. 68.
Alesko, Oss., Hausverw., Ebelsh. Str. 11.
Aleswak, M., Hdlr., Moskauer Str. 75.
Alex, Mart., Schmid, Matthäistr. 45W10.
Alexander-Apotheke, Inh.: Alex. Zinnius, Alexanderstr. 101, ☎ 1652.
Alexander-Gymn., Suworowstr. 1, ☎ 1560. Sieh Register Seite 2.
Alexander-Markt, Alexanderstr., ☎ 1551.
„Alexandershöhe", Krankenhaus, Apothekerstr. 13, ☎ 525. Sieh Register Seite 2.
Alexander-Park, Restaurat., Inh. Ilgez. Bierbr., Alexanderstr. 194.
Alexander, J. G., Hsb., Romanowstr.36.
— Kasim., Hdlr., kl. Vegesacksholm 37W6
Alexandrow, A., Stadtbmt., Moskauer Str. 128.
— Adam, Mech., Schreiberstr. 1, W. 25.
— Alex., Schlosser, Matthäistr. 139.
— Alex., Schlosser, Schrundensche Str. 8.
— Alex., Wwe., Gertrudstr. 101.
— Alex. Al.', Agent, Alexanderstr. 33.
— Alex. Pet.', Pristawsgehilfe, Marienstr. 12, W. 5, ☎ 1620.
— E., Schmied, Sprenkstr. 43.
— Elisab., Wwe., Wolmarsche Str. 19.
— G. A., Schlosserei, Dünaburgerst. 72.
— Grig., Techn., Schreyenbusch 3, 15.
— Jewd., Wwe., Jaroslawsche Str. 12.
— Jw., Schaffn., Schreyenbusch 3, 10.
— Jw., Schndr., Bullensche Str. 2.
— Konst., Maler, Wiesenstr. 2, W. 4.
— Kusma, Gießer, Kalugasche Str. 18.
— M., Wwe., Romanowstr. 145W6.
— M. B., Kfm., Marienstr. 4, W. 14.
— Mich., Priv., Petersb. Ch. 28W13.
— N. S., Hsbn., Gertrudstr. 85, W. 1.
— Nik., Feldscher, Schreyenbusch 5, 3.
— Paul, Hebamme, Schreyenbusch 5,3.
— Paw., Hdlr., Palisadenstr. 43.
— Pel., Hausbes., Dünaburger Str. 72.
— Pet., Zimmerm., Romanowstr. 118.
— Prof., Bahnbmt., Sadownikowstr. 37.
— Sim., Gärtner, Moskauer Str. 12.
— Sin., Kol.-Hdl., Alexisstr. 11.
— W. A., Kanzleibmt., Dünab. Str. 72.
— W. J., Kontrolh.-Bmt., Gertrudstr.55
— Wlad., Priv., Dorpater Str. 47W1.
— Wlad. Alex.', vereid. Rechtsanw., Kirchenstr. 31, W. 14.
— Wladisl., Telegr.-Bmt., Petersburger Ch. 28W13.
Alexandrower Zuckerfabrik.-Gesellschaft, 1. G., Inh.: Aktien-Gesellschaft in Kiew. Vertreter in Riga: J. L. Landau, Jakobsstr. 26, ☎ 948.
v. Alexandrowicz, Ant., Dekorationsmaler, Marthastr. 9, W. 1.
Alexandrowitsch, Arth. Konst.', Waggonstr. 1, W. 5.
— Alex, Kupferschm., Gogolstr. 4W24.
— Ant., Dw., Wolmarsche Str. 5, W. 11.
— Aug., Amtsbote, Kaisergartenstr. 6a.
— Jos., Schuhm., Gertrudstr. 133, W. 20.
— Jw., Schlosser, Sprenkstr. 36, W. 5.
— K., Hsb., Moskauer Str. 82W4.
— Kas., Schlosser, Altrahdensche Str. 3.
— L. N., Wwe., Gertrudstr. 38, W. 6.
— Pet., Briefstr., kl. Palisadenstr. 6W11.
Alexandrunas, Wik., Schlosser, Romanowstr. 80W3.
Alexei, Mart., Vorarb., Seestr. 23, W. 7.
— Karl, Kutscher, Fockenhöfsche Str. 1.
Alexei-Mönchskloster, kl. Schloßstr. 2. Sieh Register Seite 2.
A. Alexejew, 2. G., Techn. Büro, Inh.: Alex. Alexejew, Brunnenstr.13 ☎ 4419
Alexejew, Frisör, Matthäistr. 44W16.
— A., Wwe., Kathol. Str. 36W8.
— Akumsi, Maurer, Mühlgrab. Str. 1.
— Alex., Frisörgeschäft, Matthäistr. 83. und Marienstr. 83.
— Alex., Hsb., Bahnbmt., kl. Goldinger Str. 3.
— Alex., Wwe., Säulenstr. 90W3.
— Alex. Dmitr.', Bahnbmt., Katharinendamm 17W4.
— Alex. Jw.', Kand. rer. merc., Hsb., Inh. d. Firma A. Alexejew, Brunnenstr. 13, ☎ 4419.
— Anast., Verk., Werrosche Str. 4.
— Anat. Pet.', Zollbmt., Thronfolgerboul. 25, W. 9.
— Andr., Schaffn., Schreyenb. 1, 19.
— Anna, Wirtin, Nikolaistr. 44.
— Anna, geb. Udra, Weißnäht., Fuhrmannsstr. 13, W. 7.
— Archip, Schlosser, Jakobstädt. Str.23.
— Arefji, Auss., Marienstr. 129, W. 3.
— Ark. Ars., Reichsb.-Bmt., Felliner Str. 3W22.
— E. M., Bmt., Krusenhöf. Str. 1.
— G. N., Exped., Mühlenstr. 11W29.
— Jak., Bmt., Kurmanowstr. 9W16.
— Jew., Wwe., Katholische Str. 14.
— Jw., Hsb., Säulenstr. 90, W. 3.
— Jw., Masch., Hospitalstr. 35W8.
— Jw., Schuhm., Moskauer St. 46.
— Jw. Kusm.', Bahnbmt., Mittelstr. 11.
— Jw. Roman', Polizeibmt., Matthäistr. 20W15.
— Kan., Hsb., Jaroslaw. Str. 33W1.
— Kath., Kol.-Hdl., Peterholmstr. 7.
— L., Hsbn., Bergstr. 24W1.
— Lukj., Hg., Dünaburger Str. 3, W. 7.
— M., Wwe., Rabenstr. 9.
— M., Zimm., Jaroslawsche Str. 27, W. 3.

Ch. Jürgensohn, Weingrosshandlung, Wallstr. Nr. 20. Telephon Nr. 106.

— Marie, Pension, Suworowstr. 80.
— Matth., Frisirsalon, Laborat. Str. 9.
— Mik. Jewd.', Bahnbmt., Ritterstr. 77
— Mich. Rom.', Pol.-Bmt., Matthäistr. 20, W. 15.
— N. A., Wwe., Katholische Str. 14, W. 4.
— N. S., Hg., Revaler Str. 40W7.
— Nad., Hdlrn., Moskauer Str. 78.
— Nik. Wass.', Stationschef-Geh., Station d. Balt. Bahn.
— P., Frisör, Jaroslaw. Str. 67W2.
— P., Inspekt. d. Stadttheaters, wohnt im Theatergeb.
— Paul, Schaffner, Jakobstädt. Str. 1.
— Pet., Bahnbmt., Katholische Str. 4.
— Peter Sem., SR, Arzt, Mediz.-Insp.-Geh., Georgenstr. 9, W. 1.
— Rad., Hdlr., Jaroslawsche Str. 10.
— Sim., Töpfer, Dünaburgerstr. 31.
— Soph., Hdlrn., Suworowstr. 85, W. 18.
— Teof., Hsbn., Hospitalstr. 7W7.
— Vikt. Nik.', Stabskapt., Reval. Str. 45
— Wass., Gärtner, Mühlenstr. 165.
— Wlad. Wass.', Bahnbmt., Werrosche Str. 4, W. 18.
— Wilh., Wwe., Sprenkstr. 2, ☎ 1359.
— Xenia, Hausbes., Dünaburgerstr. 3, Q. 2.
Alexejewski, Olga Leont.', Bahnärztin, Säulenstr. 49, W. 1.
Alexin, K., Schlosser, Gertrudstr. 79.
— J., Schlosser, Helenenstr. 16W4.
„Alfa", P. Mainz, Molkereiniederl., Suworowstr. 44, ☎ 4948.
Alferow, J. J., KR, Geschäftsf. d. Post- u. Telgr. Bez., Theaterboul. 15.
Ali-Bei, Edigei, Wlad. Serg.', Rittmstr., Matthäistr. 38W2.
Wassily S. Alichanow, 2. G., Pferdegeschirre, Inh.: Herm. Schneider und dessen Sohn Erich Schneider, Kalkstr. 11, ☎ 1268.
Alichanow, Matrona Alex.', Kfm.-Wwe., Hsbn., kl. Königsstr. 12, W. 1.
Alichnowitsch, Iw., Schlosser, Palissadenstr. 1W1.
Aljen, Ed., Zimmerm., Rumpenhöfsche Str. 3W11.
— Kath., Wwe., Helenenstr. 4, W. 2.
Aliochno, Ad., Dw., Alexanderstr. 114.
— Anton, Schlosser, Alexanderstr. 174.
— Mich., Schmied, Alexanderstr. 174.
Aljosch, Jan, Fuhrm., Färberstr. 6a.
Alischewski, Wilh., Wächter, Hospitalstr. 15.
Alischuk, Alex., Artellschtsch., Moskauer Str. 29W44.
Alitan, Karl Jak.', Reisender, Revaler Str. 23, W. 12.
— Wilhelmine, Hgn., Revaler Str. 23.
Alk, Emil., Kol.-Hdl., Nikolaistr. 52.
J. Alks, 2. G., Trakteur, Inh.: Jakob Alks, Alte Mitauer Str. 56a, ☎ 3791.
Alks, Jak., Inh. d. Firma J. Alks, alte Mitauer Str. 56a.
— Rud., Kellner, Färberstr. 16W5.
Alksen, Christ., Exped., Ebelshof. Str. 4.
J. Alksne, 2. G., Typo-Lithographie, Inh.: Joh. Alksne, Elisabethstr. 16. ☎ 2183.
Alksne, Anna, Hebamme, Emmastr. 14.
— Dav., Zimmerm., Altonaer Str. 20.
— Ed., Mech., Glockenstr. 7, W. 8.
— Ernst, Zimmerm., Petersb. Ch. 82.
— Fritz, Hdlr., Holmstr. 5.
— Grete, Equipag.-Verm., Matthäist. 29, W. 1, ☎ 4618.
— Gertr., Hdlrn., Grobinsche Str. 4.
— J. P., Schiffskapt., Hsb., Kohlenstr. 22.
— Jak., Kutscher, Andreasstr. 4.
— Jak., Schlosser, Wendensche Str. 31.
— Jan, Hsb., Bikkernsche Str. 50.
— Joh., Bahnbmt., Lazaretstr. 5, W. 10.
— Joh. Jak.', Architekt, Dir. d. 5. Ges. gegenseit. Kredits, Säulenstr. 19, ☎ 3809.
— Karl, Bierhdl., Schreyenbusch 1, 10.
— Karl, Schuhm., Emmastr. 14.
— Kristine, Wwe., Charlottenstr. 40.
— Lise, Glanzpl., Moskauer Str. 157.
— Mikk., Zimmerm., Mitauer Ch. 26.
— Pet., Maurer, Matthäistr. 59, W. 21.
— Tennis, Dw., Waffenstr. 12, W. 14.
— Theod., Schlosser, Gymnastikstr. 11.
Alksneek, Pet., Zimm., Marienstr. 50.
Alksnin, Joh., Holzhdlr., Gertrudstr. 69.
— Konst., Bahnbmt., Katholische Str. 34
Alksnis, Andr., Weber, Bauskesche Str. 78.
— Ernst, Dw., Peterholmsche Str. 14.
— Georg Kr., Ing., Romanowstr. 16.
— Jan, Maurer, Gerberstr. 5, W. 35.
— Jan, Tischlr., Färberstr. 23, W. 1.
— Joh., Kutscher, Mühlenstr. 12W14.
— Karl, Schlosser, Wendensche Str. 19.
— Lihbe, Wwe., Ritterstr. 54W24.
— Peter, Zimm., Hasenstr. 5.
— Tennis, Vorarb., Talstr. 7, W. 21.
Alksnit, A., Wwe., Kurmanowstr. 11.
— Alex., Schlosser, Pernauer Str. 23.
— Alex., Schndr., Dorpater Str. 56.
— Ed., Kellner, Ritterstr. 115W53.
— Ed., Schmiedemstr., Brückenstr. 2W3.
— Jak., Vorarb., Simonstr. 3aW17.
— Pet., Dw., Mühlenstr. 70, W. 7.
— Trine, Wwe., Romanowstr. 77W32.
Allas, Rich., Tischlerei, 1. Weidend. 6.
Alle, Emilie, Wwe., Ritterstr. 87, W. 12.
— Alex., Klempn., Laubstr. 3b, W. 25.
Allee, J., Bierhdlg., Steinstr. 7.
Allei, Wilh., Frau, Dorotheenstr. 16W3.
Allen-Kundschenowski, Eug. Andr.', Prov., Windauer Str. 67.
Aller, Jak., Bäcker, Färberstr. 12, W. 13.
Allerheiligen Kirchenschule (griech.-kath.), Katholische Str. 27a.

Russische Gesellschaft
Allgemeine Elektrizitäts-Gesellschaft
Riga.
Bureau: Fabrik & Wv.
Petersburger Chaussée 19.
Fabrik, Tel. 560.
Wv., Tel. 2463.
Installations-Bureau, Riga:
Theaterboulevard 3.
Kaufmännische Abt., Tel. 2346.
Technische Abt., Tel. 1067.
Verkaufsgeschäft, Lager
Telefon 1262.

Russische Gesellschaft „Allgemeine Elektrizitäts-Gesellschaft", 1. G., Akt.-Ges., Verwaltung in St. Petersburg. Fabrik in Riga, Petersb. Ch. 19.
Fabriksleitung: Ing. E. Oettli.
Kaufm. P. Einert.
Verkehrsleitung:
Inst.-Bureau Ing. F. Marxhausen.
Kaufm. G. Hofmann.
Abt. „Wv." Ing. V. Heß.
Kaufm. Karl Matzke.
☎ 560. Fabrik: Petersb. Ch. 19.
☎ 1067. Inst.-Abt. techn. Bureau, Theaterboul. 3.
☎ 2346. Installations-Abt., kaufm., Theaterboul. 3.
☎ 1262. Niederlage, Theaterb. 3.
☎ 2463. Abt. „Wv.", Pet. Ch. 19.
☎ 3567. Zentral-Lager, Petersburger Chaussee 19.
Allick, Jan, Priv., Bärenstr. 10W5.
Allis, Krist., Schlosser, Bauskesche Str. 17
Arved Allunan, 2. G., Optische Waren, Inh.: Arved Allunan, Scheunenstr. 17, ☎ 3758.
Allunan, Arv. Th., Inh. d. Firma Arved Allunan, Taubenstr. 29W4.
— Nik., Kapellmstr., Ritterstr. 58W8.
Almers, Ad., Musiker, Jakobstädt. Str. 29.
— Elise, Frl., Suworowstr. 29, W. 8.
Alochin, Jur., Hdlr., Katholische Str. 58.
Aloi, Leibe, Hdlrn., Revalerstr. 32, W. 12.
— Abr. Srol.', Schndr., Wenden Str. 2.
Alp, Karl, Buchdr., Fruchtstr. 14.
— Andr., Maurer, Thüringerstr. 6.
— Nik., Hdlr., Mitauer Ch. 7.
— Nik. Jan.', Einfahrt u. Kol.-Hdlg., Mitauer Ch. 12.
— Marie, Hsbn., Nummershöf. Str. 22.
M. E. Alperowitsch, 2. G., Kachelhdlg., Inh.: Mowscha Alperowitsch, Moskauer Str. 21, ☎ 1852.
Alperowitsch, Mowscha, Inh. d. Firma M. E. Alperowitsch, Moskauer Str. 21, ☎ 1852.
— L., Marienstr. 4a, ☎ 4088.
— Owsei, Eierhdlr., Uferstr. 21W1.
— Toni, Wwe., Mühlenstr. 26, W. 2.
Gebrüder Alschwang, 2. G., Leinenwaaren u. Wäsche. Inh.: Jakob Alschwang. Bevollm. m. beschr. Vollm. Samuel Lichtenberger, Kalkstr. 16, ☎ 1336.
Alsberg, J., Schlosser, Kandauer Str. 3.
Alsin, Dav., Dreher, Artilleriestr. 53, W. 7.
Alsing, Chr., Drahtz., Schlocksche Str. 38.
— Friedr., Hsb., Maurer, Bauskesche Str. 60.
— Hel., Wwe., Bauskesche Str. 60W1.
— Pet., Bäcker, Säulenstr. 84W22.
— Wilh., Feilenh., Bauskesche Str. 60.
Alsis, Joh., Fuhrm., Kirchenstr. 37, W. 21

Alfr. Alsleben,
Amts-Malermeister,
Goldinger Str. Nr. 2a,
empfiehlt sich namentlich zu
Decken-Malereien.

Alsleben, Alfr., Amts-Malermeister, Goldinger Str. 2a, ☎ 1884.
— R., Hg., Weberstr. 9W6.
Alster, Ans, Schlosser, Weißenhöf. Str. 6.
— Karl, Masch., Nußstr. 15.
— Karl, Schlosser, Petersb. Ch. 6.
Alt, Emilie, Frl., Schützenstr. 7.
— Friedr. Wilh.', Werkmstr., Alexanderstr. 119W9.
Altan, Lisa, Hsb., Salvensche Str. 103.
— Marie, Frl., Taubenstr. 17, W. 4.
Altaschewsky, J., Schmied, Goldinger Str. 5.
Altberg, A., Lehrerin, Stintseestr. 7.
— Alex., Schlosser, Stintseestr. 7, W. 1.
— Alfr., Schlosser, Katholischestr. 7.
— Rob., Amts-Schlossermstr., Katholische Str. 7, ☎ 2879.

Karl Grünberg, Matthäistr. № 54, im eigenen Hause. Telephon № 2402
Die besten Gummireifen der Welt.

Eigene Filialen: Mühlenstr., Ecke der Suworowstr., Tel. 325. Hagensberg, Waldstr. 4a, Tel. 3950.
Weberstrasse, Ecke der Altstadt, Tel. 1569. Mitauer Chauss e 12, Tel. 3055.

Karl Grünberg, Matthäistr. № 54, im eigenen Hause. Telephon № 2402. Die besten Gummireifen der Welt.

Altenburg, Herm., Bmt., Dampfst. 56.
Altenhenne, Jul., Werkmstr., Dorotheenstr. 50.
Altermann, Fritz, Hsb., kl. Milchstr. 3.
— Hirsch, Hg., Moskauer Str. 6W19.
— Schlom, Getreidehdlr., Eliasstr. 8.
Althaber, Alb., Kfm., Lagerstr. 18.
— Theod. Fritz.', Brückenstr. 3a, W. 17.
v. Althann, Georg, Generalmaj., Mittelstr. 3, W. 11.
Althann, Georg, Hsb., Romanowstr. 47.
Altikow, Alex., Schndr., Mühlenstr. 20.
Altin, Pet., Schlosser, Waffenstr. 9W24.
Altmann, Aug., Schlosser, Muckenholm. Str. 29.
— Anna, Wwe., Muckenholm. Str. 29.
— Friedr., Schuhm., Turmstr. 13, W. 3.
— K., Schuhm., Lärmstr. 15, W. 2.
— Karl, Setzer, alte Mitauer Str. 7.
„Alt-Mocken", Molkereiprod.-Hdlg., Schloßstr. 7, ☎ 2860. Elisabethstr. 33, ☎ 4360.
Altrack, Nik., Fuhrm., Friedensstr. 10.
Altrock, Adam, Masch., Andreasholm, städt. Elektr.-Werk.
Altroff, Chr., Zim., Marienmühlenstr. 6.
— Emilie, Hdlrn., Gymnastikstr. 11.
— Jndr., Kurzw.-Hdl., Mit. Ch. 29.
Altschuler, M. Wraker, Gogolstr. 23W9.
— Schewel, Pens., Parkstr. 1aW3.
Altschwager, Theod., Bmt. d. Mineralw.-Anstalt, Säulenstr. 22.
— Wilh. Gust.', Hg., Säulenstr. 33W1.
Altstadt-Apotheke, Jnh.: Jsid. Perl, Weberstr. 15, ☎ 2980.
Altzberg, Joh., Masch., Schreyenb. 7, 3.
Alupski, Franz, Zimmerm., Säulenstr.96.
— Joh., Steindr., Artilleriestr. 60, W.9.
Aluszaitis, J., Dw., Elisabethstr. 9a.
— Wlad., Stationschef, Felliner Str.3a.
Alutis, Jan, Maurer, Konradstr. 9.
— Jan, Emmastr. 29.
Alveberg, Osk. Friedr.', Prok. d. Firma Polenz & Beck, Alexanderstr. 33W26
Alwers, Ossi., Maler, Gartenstr. 15.
Alyn, Dav., Maurer, Revaler Str. 41.
Amann, Friedr. Henr.', Kalligrafielehrer, Doz. am Pol., Pauluccistr. 8, W. 1. Spr. 12—1½.
— Elis., Wwe., Alexanderstr. 154W12.
— H., Putzhdl., Neustr. 24.
— Jan, Schndr., Gertrudstr. 45W1.
— Lisa, Wäsch., Alexanderstr. 174, W. 77.
— Pet., Tschlr., Alexanderstr.103, W.37
Amatneek, Alb., Fabr.-Bmt., Hospitalstr. 33.
— A., Bmt., Moskauer Str. 65, W. 9.
— Christ. Mich.', HR, Sekr. der Stadt-Pol.-Verw., Newastr. 13, ☎ 3525.
— Elis., Schndrn., Rabenstr. 3, W. 11.
— Jak., Dw., Petersb. Ch. 29.
— Jak., Werkmstr., Petersb. Ch. 27W1.
— Julie, Wwe., Alexanderstr. 88, W. 11.
— Karl, Bäcker, Wenden. Str. 23, W.31
— Karl, Maurer, Suworowstr. 92W9.
— Mart., Schlosser, Revaler Str. 41W12
— Mart., Stadtwächter, Pernauer Str., Griesenberg.
— Marz, Seiler, Petersb. Ch.27, W.27.
— Mikk., Tischlr., Zeltstr. 10.
— Pet., Hsb., Maurer, Essenhöf. Str.5.
— Th., Tschlr., Witebsker Str. 20, W.3.
— Theod. Joh.', Hg., Alexanderstr. 88.
Amberg, H., Sattler, Säulenstr. 108.
— Osk., Postbmt., Basteiboul. 11W20.
Ambot, Karp., Schndr., Sprenkstr. 50.
— Anna, Kol.-Hdlg., Wallstr. 43.
Ambraschunas, Pet., Wächter, Alexanderstr. 151.
Ambrasemowitsch, Ver., Frl., Dünaburg. Str. 49W5.
Ambroschunas, Matw., Schuhm., Ebelshöffsche Str. 4a.
Ambrosow, Paw., Tschlr., Bergstr. 64.
Ambult, Karl, Schlosser, Sappeurstr. 1a.
Amburg, H., Säckehdl., Moskauer Str.28 ☎ 1036.
Amelechin, Mich., Zeitungsverk., Palissadenstr. 23, W. 7.
Amelung, Konst. Jul.', Vize-Präses d. Verw. d. Russ. Balt. Waggonfabr., Kirchenstr. 5W1, ☎ 782.
v. Amende, Ernst, Notair d. Steuerverw., Alexanderstr. 84.
— Julie, KR-Wwe., Alexanderstr. 84.
— Sophie, Frl., Felliner Str. 3a, W. 4.

John F. Amende

Kravatten- u. Hosenträgerfabrik

Gegründet 1882.

Kalnezeem. Str. 25B.

Telefon 3754.

John F. Amende, 2. G., Fabr. von Kravatten, Jnh.: Johann Friedr. Amende, Kalnezeemsche Str. 25b, ☎ 3754.
Amende, John F., Hsb., Jnh. d. Firma John F. Amende, Kalnezeemsche Str. 25b, ☎ 3754.
Amer, Fritz, Kol.-Hdl., Revaler Str. 64. ☎ 4831.
— Ernst, Hg., Revaler Str. 64, W. 2. ☎ 4831.
The American Agency, kl. Sandstr. 7, ☎ 4812.
Amerik, Karol., Schndrn., Marienstr. 50.
— Joh., Hg., Revaler Str. 39, W. 12.
— Joh., Schuhm., Gertrudstr. 113W11.
„Amerika", Traiteur, Kämmereistr. 1.
„Amerika", Speisehaus, Reussische Str.6.
Amerikanisch-Baltische Lederwerke, 2. G., Leder-Fabrik. Jnh.: Friedr. Richard John Laurentz u. Paul Alex. Schwartz, Prok.: Ed. Paul Schwartz. Kontor: Küterstr. 1, ☎ 1180. Fabrik: Mühlgraben, Stations- u. Hafenstr.-Ecke 1, ☎ 121.
Amerikan. Freistaaten, Konsulat, Zollstr. 4, geöffnet 10—12 und 2—4. ☎ 4980.
Ametan, W., Zunahim., Romanowstr.119
Ametor, K., Maurer, Oskarstr. 4.
Amiras, James, Koll.-Prok. d. Rig. Dampfschiff.-Ges., Suworowstr. 93.
Ammol, Alex., Schndr., Oskarstr. 1, W. 21
— Mart. Kasp.', Holzwr., Oskarstr. 1.
Ammoniak-Verkaufs-Vereinigung, Deutsche, Schwarzhäupterstr. 4.
Amokas, Anna, Wwe., Bausk. Str. 31.
Amol, Amalie, Wwe., Mitauer Ch. 18.
— Andr., Hsb., Salvensche Str. 69.
— Emma, Schndrn., Kirchenstr. 24W9.
— Emil., Schndrn., Talstr. 3.
Amolin, Alfr., Portier, Sandstr. 1. W. 12.
— A., Schndrn., Dorpater Str.6, W.27.
— Aug., Zimmerm., Fuhrmannsstr. 22.
— Ernst, Lehrer, Marthastr. 5.
— Ernst, Packer, Simonstr. 1, W. 7.
— Frdr., Vorarb., Grodnosche Str. 3.
— H., Maler, Dorpater Str. 26.
— Herm., Malermstr., Georgenstr. 5W1.
— Hans, Hsb., Rodenpoiser Str. 36W4.
— Hans, Setzer, Schwartzenhof. Str. 7.
— Jak., Hsb., kl. Bullensche Str. 14.
— Jan, Fuhrm., Maurerstr. 10.
— Jan, Untermstr., 2. Weidendamm 1.
— Jan, Zimmerm., Eugenienstr. 6.
— Jan, Zimmerm., Pernauer Str. 37.
— Joh., Priv., Pokrowstr. 24, W. 13.
— Joh., Schlosser, Elisabethstr. 31.
— Joh., Vorarb., Alexanderstr. 178.
— Karl, Tschlr., 1. Weidendamm 7.
— Karl, Vorarb., Pinkenhöffsche Str. 4.
— Krisch, Privat., Rodenpoiser Str. 36.
— Krisch, Schmied, Matthäistr. 90.
— Krist., Wwe., Dorpater Str. 57W12.
— Mart., Former, Artilleriestr. 3.
— Mik., Dw., Georgenstr. 3.
— Pet., Zimmerm., Krebsstr. 21W10.
Amoling, Jan Kasp.', Oberheizer, Dünaburg. Str. 24, W. 29.
Amosow, Ernst, Tschlr., Hospitalstr. 16W4
Amossow, Fil., Hsb., Bergstr. 44W1.
Ampere, sieh M. S. Markowitsch, Scheunenstr. 26.
Ampermann, Karl, Schuhm., Ritterstr.54
— Tennis, Postbmt., Eliasstr. 12, W. 8.
Amport, Andr., Kellner, Mühlenstr. 103.
Amtmann, Anna, Frau, Antonienstr. 4.
— A., Maurer, Gertrudstr. 109, W. 68.
— Aug., geb. Grünberg, Hsbn., Hermannstr. 9W4.
— Dav., Masch., Windauer Str. 17b.
— Elis., Schndrn., Karolinenstr. 27.
— Fel., Schuhm., Karolinenstr. 27.
— Jan, Bahnbmt., Ritterstr. 68W4.
— Joh., Dreher, Gesellenstr. 21.
— Joh., Masch., Karolinenstr. 27.
— Joh., Hdlr., Kuckucksstr. 22.
— Karl, Kutscher, Dünamünd. Str. 51.
— Krist., Buchdr., Fuhrmannsstr. 23.
— Krist., Zimmerm., Torfstr. 5.
— Mart., Dw., Neustr. 17, W. 4.
— Rud., Artist, Mühlenstr. 70W17.
Amulin, A., Privatschule, Alexanderstr. 91, W. 1.
Ananjew, Jekat., KA.-Wwe., Kaisergartenstr. 4W30.
Ananin, Grig., Schaffn., Romanowstr. 119.
— Jw., Töpfer, Katholische Str. 29W6.
Ananitsch, Ant. Paw.', Masch., Waffenstr. 6, W. 15.
Anberg, Jan, Elektromech., Laubstr. 9/11, W. 15.
Ancour, Lydia, Dünamünd. Str. 16.
— Nik., Steuerm., Dünamünd. Str. 16.
— Pet., Schiffskapt., Dünamünd. Str. 16.
— Rich., Schlosser, Dünamünd. Str. 16.
Andaburski, Alex., Amts-Fleischermstr., Hsb., Marienstr. 105.
— Elis., Hsbn., Marienstr. 105, W. 34.
Andelmann, Dor., Kol.-Hdl., Nikolaistr. 61.
Andermann, Alfr., Hg., Dorpaterstr. 31.
— Anna, Wwe., Wäsch., Wasastr.
— Harry Joh.', Korresp., Dorpater Str. 20, W. 26.
— Hedw., Wwe., Gustavstr. 4.
— Joh., Dreher, Rumpenhof. Str. 19.
— Joh., Schuldiener, Rodenburg. Str. 1.
Anders, Burch. Gust.', Basteiboul. 6.
— G., Geschäftsf. d. Stadt-Diskontobank, Basteiboul. 6, W. 2.
— H., Bahnbmt., Romanowstr. 129W6.
— Johanna, Dr.-Wwe., Romanowstr. 60.
— Leon. Jak.', Bahnbmtn., Gertrudstr. 40, W. 9.

Wein- u. Austern-Stuben Basteiboulevard Nr. 2, Telephon Nr. 80. Otto Schwarz. Wein-, Delikatessen- u. Cigarren-Lager Basteiboulevard, Ecke der Kalkstrasse.

— Theod., SR, Insp. d. Stadt-Töchtersch., Spr. 12—1, Nikolaistr. 2, W. 1.
Anderschmied, Jak., Holzhdl., Feldstr. 8.
Andersen, Alex. J., Geschäftsführer der Firma Jul. Heinr. Zimmermann, Alexanderboul. 6, W. 4.
Andersohn u. Selting, Ankerneekenzunft, Hasenholm, ☎ 2099.
A. Andersohn, 2. G., Kol.-Waren, Inh.: Amalie Andersohn, geb. Wannag, Elisabethstr. 20.
Adolf Andersohn, 2. G., Trakteurinh., Marienstr. 55, ☎ 1888.
Andrei Andersohn, 2. G., Wäsche u. Modew., Weberstr. 13, ☎ 5510 und Alexanderstr. 5, ☎ 2071.
Andersohn. Sieh auch Anderson.
— A., Kol.-Hdl., Revaler Str. 61W2.
— A., Priv., Säulenstr. 92, W. 16.
— Adam, Dreher, Säulenstr. 92W17.
— Ad., Inh. d. Firma Ad. Andersohn, Marienstr. 55, ☎ 1888.
— Alex., Kassir., Kandauer Str. 12.
— Alex., Schlosser, Windauer Str. 11.
— Andr., Auff., Duntenhöffsche Str. 5W5
— Andr., Zimmerm., Schreyenb. 1, S.
— Ans, Hausbes., Cementstr. 14, Q. 1.
— Ans, Hsb., Wolgundsche Str. 46.
— Ant., Zimmerm., Sprenkstr. 6W13.
— Aug., Vorarb., Nordstr. 23, W. 3.
— Bernh., Hdlr., Marienstr. 28.
— Bernh., Hdlr., Petersb. Ch. 122.
— C., Amts-Malermstr., Herrenstr. 34, Georgenhospital.
— Ch., Bau- u. Möbeltschlr., Trinitatisstr. 22, W. 23.
— Charl., Wwe., Dünamünd. Str. 60.
— Charl., Wwe., Ritterstr. 58.
— D., Kleinhdlr., Petersb. Ch. 29, Q. 31.
— E., Schndrn., Matthäistr. 103, W. 60.
— Ed., Besucher, Feldstr. 8, W. 2.
— Ed., Kol.-Hdl., Kreuzstr. 2.
— Ed., Maler, Romanowstr. 64W32.
— Ed., Schlosser, Lubahnsche Str. 37, W. 12.
— Ed., Schndr., Rumpenhöffsche Str. 25.
— Ed., Schuhm., Dampfstr. 88.
— Ed., Tschlr., Artilleriestr. 67, W. 12.
— Ella, Frl., kl. Königsstr. 13, W. 2.
— Emilie, Wwe., Elisabethstr. 20, W. 13.
— Ernst, Hsb., Wolgundsche Str. 75.
— F., Tschlr., Gartenstr. 12.
— Fritz, Former, Sternstr. 29W16.
— Fritz, Hdlr., Ritterstr. 44W75.
— Fritz, Hsb., Eisenbahnstr. 8.
— Fritz, Wächter, Eugenienstr. 6.
— Georg, Stadt-Diakon, Hausvater im Jüngl.-Ver., Nikolaistr. 37, ☎ 4744.
— Gust., Amtsbote, Königsstr. 5, W. 2.
— Gust., Vorarb., Krebsstr. 7.
— H., Hg., Gertrudstr. 68, W. 15.
— J., Hdlr., Jesuskirchenstr. 7.
— J., Kol.-Hdlg., Laboratoriumstr. 20.
— J., Maler, Laboratoriumstr. 21, W. 8.
— Jak., Brauer, Suworowstr. 106W41.
— Jak., Gießer, Pernauer Str. 7W16.
— Jak., Kol.-Hdl., Petersb. Ch. 79.
— Jak., Kutscher, Wasserstr. 6.
— Jak., Maurer, Petersb. Ch. 68.
— Jak., Steller, Adolfstr. 9.
— Jak., Tschlr., Sprenkstr. 16a.
— Jan, Auff., Hilfsstr. 13W26.
— Jan, Fleischer, Matthäistr. 139, W. 18.
— Jan, Fuhrm., Säulenstr. 49, W. 2.
— Jan, Fuhrm., Wolmar. Str. 22W14.
— Jan, Hdlr., Helenenstr. 4, W. 31.
— Jan, Hausbes., Matthäistr. 53, Q. 3.
— Jan, Maurer, Popowstr. 3aW97
— Jan, Schlosser, Nußstr. 4.
— Jan, Schmiedemstr., Revaler Str. 67.
— Jan, Strb.-Schaffn., Bausk. Weg 1.
— Jan, Strb.-Schaffn., Petersb. Ch. 11.
— Joh., Bäcker, Brückenstr. 16.
— Joh., Kassier., Wasserstr. 3.
— Joh., Privatier, Drosselstr. 30.
— Joh., Schmied, Alexanderstr. 125W30.
— Jur., Schlosser, Pernauer Str. 23a.
— K., Schiffer, Sternst. 9W19.
— Karl, Bodenmstr., 2. Weidendamm, Güterbahnhof 3.
— Karl, Buchhltr., Mitauer Ch. 23.
— Karl, Fuhrmann, Gerberstr. 13W15.
— Karl, Hg., Dünamünd. Str. 32W61.
— Karl, Kalfaktor, Adolfstr. 8.
— Karl, Maler, Artilleriestr. 63W10.
— Karl, Maler, Newastr. 31, W. 9.
— Krisch, Hdlr., Rumpenhoffsche Str. 23.
— Krisch, Schaffner, Maschinenstr. 3/5.
— Krist., Wwe., Marienstr. 29, W. 1.
— Lisa, Hausverw., Revaler Str. 32.
— Marg., geb. Strauch, Wwe., Elisabethstr. 75, W. 28.
— Marianne, Schornsteinfeg.-Mstrs.-Wwe., Königsstr. 21, W. 6.
— Marie, Wwe., kl. Altonaer Str. 3.
— Mart., Hsb., Lettenstr. 5.
— Math., Wwe., Nikolaistr. 37, W. 1.
— Milly, Wwe., Duntenhöf. Str. 2.
— Nat., Frl., Waggonstr. 3W13.
— Osw., Prok. d. Firma Andr. Knagge, Dorpaterstr. 20, Q. 3.
— Otto, Bmt., Peterholmsche Str. 4.
— Otto, Weber, Drosselstr. 30.
— P., Heizer, Gertrudstr. 109, W. 54.
— P., Masch., Dorotheenstr. 11, W. 2.
— Paul, Hausbes., Malermstr., Gertrudstr. 83, W. 8.
— Paul Christ.', Hg., Trinitatisstr. 22.
— Pet., Fuhrm., Rabenstr. 10W4.
— Pet. Petr.', Holzhdlr., Sprenkstr. 40.
— Pet., Kistenb., Kojenholm. Str. 23.
— Pet., Schlosser, Marienstr. 78, W. 8.
— Pet., Vorarb., Petersb. Ch. 131W7.
— Pet., Wächter, Duntenhof. Str. 40.
— Rob., Maurer, Spargelstr. 5W45.
— Rob., Schmied, Schreyenb. 1, 31.
— Rud. Jan.', Maurer, Pernauer Str. 11W53.
— Rud., Schlosser, Adlerstr. 20W19.
— Trine, Dw., Eliasstr. 11W11.
— W., Schndr.-Mstr., kl. Jakobsstr. 2.
A. F. Anderson, 2. G., Getränke, Inh.: Alexander Anderson, Gertrudstr. 121.
Anderson. Sieh auch Andersohn.
Anderson, Alex., Schmied, Pokrowstr. 12.
— Alex., Inh. d. Firma A. F. Anderson, Gertrudstr. 121.
— Alfr., Ing., Säulenstr. 99W3.
— Ans, Hsb., Jrmlausche Str. 1a.
— Arvid, Pens., Pokrowstr. 12, W. 10.
— Aug., Matrose, Schiffsstr. 25.
— B., Kol.-Hdl., Dorotheenstr. 5W13.
— Bernh., Kontordiener, Stintseestr. 15.
— Dan., Kol.-Hdl., Schulenstr. 19.
— Doroth., Wwe., Hospitalstr. 10, W. 4.
— Ed., Hsb., Kreuzstr. 2.
— Ed. Pet.', Geschäftsf. d. Russ. Spar- und Vorschußk., Königsstr. 8W6.
— Erna, Lehrerin, Säulenstr. 99W3.
— Erna, Wwe., Kirchenstr. 13, W. 10.
— Ernst, Packmstr., Hilfsstr. 12, W. 21.
— Eva, Wwe., Feldstr. 9.
— Friedr. Wass.', Hg., Alexanderstr. 153
— Fritz, Tschlr., Suworowstr. 97 W. 13.
— Fritz, Masch., Wolfsstr. 1.
— Georg Wass.', Korresp., Alexanderstr. 153a, W. 1.
— Heinr., Tschlr., Kemmernsche Str. 5.
— Jak., Tischler, Hasenholm. Ufer 11.
— Jan, Former, Grabenstr. 43.
— Jan, Schlosser, Talsen. Str. 23.
— Jan, Schmied, Alexanderstr. 159.
— Jan, Vorarb., Hapsaler Str. 18W7.
— Jan, Zimmerm., Dorpater Str. 101.
— Jan, Zimmerm., Wolgund. Str. 22.
— Jndr., Vorarb., Hospitalstr. 33.
— Joh., Dreher, Alexanderstr. 159.
— Joh., Hsb., Wenden. Str. 18, W. 1.
— Joh., Maurer, Gypsstr. 10.
— Joh., Schlosser, Dorpater Str. 101.
— Joh., Schlosser, Ofenstr. 1.
— Joh., Werkmstr., kl. Lagerstr. 4.
— Joh., Zimmerm., Amboten. Str. 25.
— Jula, Wwe., Altonaer Str. 29.
— Jur., Maler, Kalnezeemsche Str. 84.
— Karl, Dreher, Kalnezeemsche Str. 84.
— Karl, Hsb., Nutzausche Str. 14.
— Karl, Ladend., Hilfsstr. 12.
— Karl, Schndr., Hospitalstr. 23, W. 2.
— Karl, Schlosser, Mühlenstr. 79, W. 25.
— Karl, Schaffn., Laubstr. 1.
— Karl, Tschlr., Matthäistr. 89W4.
— Krist., Auff., Alexanderstr. 135.
— Leop., Vorarb., Matthäistr. 60, W. 4.
— M., Mechan. Werkst., Mühlenstr. 79.
— Magd., Hdlrn., Windau. Str. 2.
— Magda, Korresp., Kirchenstr. 13W8.
— Marie, Dw., Hilfsstr. 12, W. 21.
— Marie, Frau, Bauskesche Str. 11.
— Marie, Schndrn., Bärenstr. 16.
— Mart., Dw., Bäckereistr. 7, W. 12.
— Mart., Dw., Dorotheenstr. 6W2.
— Mart., Feilenh., Kuckucksstr. 18.
— Mart., Hsb., Wolgundsche Str. 30.
— Mart., Kellner, Elisabethstr. 77W13.
— Mart., Kutscher, Wendensche Str. 41.
— Mart., Maurer, Duntenhof. Str. 5.
— Mart., Mech., Mühlenstr. 79, W. 24.
— Marz, Hsb., Salwensche Str 89.
— Maxim Ferd.', Apoth., Schlocksche Str. 7W11.
— Olga, Frl., Alexanderstr. 23, W. 9.
— Paul., Wwe., Dorotheenstr. 11, W. 6.
— Pet., Zimm., Revalerstr. 32, W. 47.
— Reinh., Werkmstr., Windauer Str. 3.
— Rob., Hg., Alexanderstr. 153W23.
— Ros., Schndrn., Romanowstr. 31.
— Rud., Mech., Alexanderstr. 159.
— Rud., Schlosser, Artilleriestr. 17W24.
— Selma, Lehrerin, Säulenstr. 99W3.
— Th., Schlossermstr., 2. Weidend. 27.
— Wass., Schuldiener, Pokrowstr. 8.
— Wold., Former, Alexanderstr. 135.
Andersow, Alex., Schuhm., Fuhrmannsstr. 6.
Andraschunas, Jur., Feldscher, Suworowstr. 108, W. 13.
— W., Schndr., Katholische Str. 48W23.
F. Andreas, 2. G., Bäckerei, Inh.: Franz Andreas, Kaufstr. 8.
Andreas, Alex., Schuhm., Hasenstr. 7W27.
— Alfr., Werkmstr., Talsen. Str. 23.
— Arvide, Wwe., Poststr. 5, W. 2.
— Emil, Joh.', Schlosser, Suworowstr. 113, W. 6.
— Franz, Amts-Bäckermstr., Inh. der Firma F. Andreas, Kaufstr. 8.
— Georg, Bäckermstr., Lermontowstr. 4a.
— Jak., Hg., Poststr. 5.
— Karl, Arzt, Ohren-, Nasen- u. Halskrankh., Spr. 10—1 u. 5—6, Sonnt. 10—11, Sandstr. 10, W. 3, ☎ 2228. Unbemittelte 9—10, kl. Jungfernstr. 2.

Karl Grünberg, Matthäistr. № 54, im eigenen Hause. Telephon № 2402
Die besten Gummireifen der Welt.

Nur importierte Weine in grösster Auswahl.

Karl Grünberg, Matthäistr. № 54, im eigenen Hause. Telephon № 2402. Die besten Gummireifen der Welt.

— Karol., Bäckermstr.-Wwe., Kaufstr. 8.
Andrée, Alex., Amts-Zimmermstr., Gertrudstr. 75, Q. 10.
— Wilh., Töpfer, Wendensche Str. 13.
Andrei, Joh., Lieferant, Marienstr. 80.
— Nik., Zimmerm., Romanowstr. 139W8.
Andrejaitis, Anna, Wwe., Laborat. Str. 8.
— Ant., Fuhrm., Sprenkstr. 62, W. 63.
Andrejew, A., Priester, Religionslehrer, Katholischestr. 27, W. 2.
— A., Bmt., Gogolstr. 5W11.
— A. W., SR, Zeichenlehr., Säulenstr. 65W7.
— Afan., Hdlr., Romanowstr. 118W55.
— Alex. Lwow', KA, Akzise-Insp.-Geh., Albertstr. 4, W. 1.
— Alex., Tschlr., Tulasche Str. 13.
— Andr., Former, Mühlenstr. 107W15.
— Anna, Wwe., Johannishof 3.
— Ant., Tschlr., Jaroslaw. Str. 23.
— Awd., Wwe., Hausverw., Duntenhof. Str. 5, W. 2.
— Charl., Wäsch., Moskauer Str. 110.
— Elis., Mstrn., Antonienstr. 15W14.
— Elisab., Andr.', Hgn., Revaler Str. 41.
— Fedot, Hg., kl. Vegesacksholm 1.
— Gabr., Ankern., Kischinewsche Str. 7.
— Grig., Telegr.-Bmt., 2. Weidendamm, Güterbahnhof 8.
— Grig. Nik.', KA., Reichsb.-Bmt., Säulenstr. 97W5.
— Jeg., Schuhm., Moskauer Str. 102.
— Jw., Hdlr., Dünaburger Str. 36.
— Jw., Hdlr., Moskauer Str. 78, W. 4.
— Jw., Wächter, Kathol. Str. 25.
— Karl, Zimmerm., Alexanderstr. 133.
— Marie, Kol.-Hdl., Matthäistr. 72W1.
— Marz, Hsb., Langestr. 7.
— Martjela, Wwe., Dünaburgerstr. 11.
— Mich., Bahnbmt., Dünaburg. Str. 45.
— Mich., Schlosser, Kostromasche Str. 1.
— Mich. Jemelj', Geschäftsf. d. Bauern-Agrarb., Nikolaistr. 64W4.
— Nat., Schndrn., Revaler Str. 41.
— Nik. Archip.', Lehrer, Kathol. Str. 1.
— Nik. Fil.', Oberstleutn., Rev. Str. 32.
— Olga, Dw., Gogolstr. 23, W. 8.
— Paw., Zimmerm., Eliasstr. 9, Q. 8.
— Pet. M., Buchhltr., Petrifriedhof 25.
— Sam., Hsb., kl. Bergstr. 24W1.
— Sidor, Schuhm., kl. Bärenstr. 7W11.
— Sim., Hdlr., Jaroslaw. Str. 18W9.
— Sim., Hsb., kl. Bergstr. 23W1.
— Stan., Mech., Amboten. Str. 16.
— Ulj., Schndrn., Jaroslaw. Str. 58.
— W. J. TR, Akzisekontrol., Bauskesche Str. 55.
— Wass., Hausbes., Jaroslawsche Str. 34.
— Wass., Wächter, Turgenjewstr. 21.
Andrejewitsch, Pet., Fuhrm., Rabenstr. 12.
— Jw., Tschlr., Suworowstr. 77W7.
— Karl, Dw., Suworowstr. 51W6.
Andrejewsky, Adam, Schmied, Wilnasche Str. 12.
— Alex., Farbenmüller, Wilna. Str. 17.
— Ant., Fuhrm., Helenenstr. 18W34.
— Emil., Glanzplät., Alexanderstr. 138.
— Jes., Schlosser, Nußstr. 3.
— Joh., Hsb., Dorotheenstr. 40.
— Jw., Färber, Emmastr. 7.
— K., Holzhdl., Mühlenstr. 46.
— Kas., Dw., Mühlenstr. 46, W. 6.
— Nik., Zimmerm., Jaroslaw. Str. 14.
— Stan., Schlosser, Behnensche Str. 6.
— W. J., Oberst, Gertrudstr. 23W4.
Andreisohn, Karl, Maler, Maistr. 9W2.

Andres, Jan Pet., Fabr.-Bmt., Katharinenstr. 4, W. 11.
Andreschewski Aug., Putzhdl., Lagerstr. 24.
Andreschunas, Alex., Hsb., Fuhrm., Pernauerstr. 14, W. 8.
— Jw., Fuhrm.-W., Pernauer Str. 14.
S. Andresen, 2. G., Buchdruckerei, Inh.: Siegfried Andresen, Wallstr. 5, ☎ 1894.
Andresen, Siegfr., Inh. der Firma S. Andresen, Nikolaistr. 24, W. 12.
Andersonn, K., Amts-Buchbindermstr., Herrenstr. 34, Georgenhospital.
Andrewitz, Anna, Wwe., Kalkofenstr. 28.
— Pet., Tschlr., Matthäistr. 73, W. 24.
Andriht, Ans, Tschlr., Säulenstr. 20.
Andrikow, Sofie, Wwe., Wilnasche Str. 6.
Andrilunas, Stanisl., Bäcker, Fuhrmannsstr. 22.
Andrischewski, Monika, Wwe., 2. Weidendamm 1W3.
Andritz, Karl, Schmied, Stintseestr. 15.
Andron, Berka, Goldschm., Brunnenstr. 2.
Andronenko, D., Ankern., Kalugasche Str. 20.
Androschunas, Konst., Schmied, Romanowstr. 113W1.
Androssow, Gabr. Pet.', Agent, Säulenstr. 91W5.
— Sofie Jos.', Bahnbmtn., Kurmanowstr. 24, W. 5.
Androwitsch, Friedr. Ed.', Buchhltr., Romanowstr. 87.
— J., Amtsbote, Matthäistr. 50.
— Rud. Joh.', Hg, Matthäistr. 50.
K. Andrshejewski, 2. G., Badeanstalt, Inh.: Katharine Auguste Andrshejewski, Moskauer Str. 67.
Valerian Andrshejewski, 2. G., Leder, Inh.: Valerian Anton. Andrshejewski, Schwimmstr. 27, ☎ 901.
Andrshejewski, Alex. K., Privat., Peitaustr. 9, W. 15.
— Alex. Jw.', Dr. med., Militärarzt, Alexanderstr. 89W4.
— J., Kutscher, kl. Schloßstr. 13, W. 9.
— Jos., Schlosser, Rabenstr. 15, W. 2.
— Jos. Ant.', Kfm., alte Mitauer Str. 28
— Juliane, Hsbn., Honigsstr. 2, W. 2.
— Ther. Mich.', Bmtn., Dorp. Str. 55a.
— Valerian, Hsb., Inh. der Firma Valerian Andrshejewski, Schwimmstr. 27.
Andrukewitsch, A., Schmied, Palissadenstr. 32W7.
Andrul, Jan, Wagenb., Matthäistr. 131.
Andrulis, Anna, Wwe., Palissadenstr. 45.
— Eva, Wwe., Hapsaler Str. 5.
Andrunas, Jos., Maler, Matthäistr. 57,
— Jos., Exped., Spargelstr. 5W23.
— Jw., Bahnbmt., Dünaburg. Str. 37.
Andrus, Lydia, Wwe., Marienstr. 102.
Andruschaitis, Joh., Hsb., kl. Vegesacksholm 37W11.
Andruschenko, Nik., Heizer, Aahof. Str. 4.
Andruschewski, Ant., Schlosser, Revaler Str. 65, W. 30.
— Joh., Hdlr., Mühlenstr. 126W24.
Andruschis, Stan., Schlosser, Krebsstr. 23.
Andruschkewitsch, Jos., Stellm., Moskauer Str. 109.
— Serg., Hdlr., Moskauer Str. 253W4.
— Wik., Tischler, Sprenkstr. 50.
Andruschkewitz, Jos., Schlosser, Dorpater Str. 85.
— Ant., Bahnbmt., Gertrudstr. 45W10.
— Jul., Fuhrm., Pokrowstr. 21W11.
— M., Frisiersalon, Alexanderstr. 53.
— Oss., Dw., Alexanderstr. 82, W. 3.

— Pet., Bmt., Kieferustr. 9W11.
Andrusson, P., Bankbmt., Thronf.-B. 31.
Andrussow, Olga, Frl., Kirchenstr. 8.
— W., vereid. Rechtsanw., Spr. 10—12, Marstallstr. 3W2.
Andsaurow, Jew. Georg', SR., Friedensr., Mühlenstr. 2W16.
Andsch, Osk., Maler, Marienstr. 126.
Andschau, Jak., Bierhdl., Kandauerstr. 9
Andsewitsch, Kasim., Zimmerm., Revaler Str. 69W15.
Andul, Jak. Jndr.', Masch., Friedensstr. 35, W. 16.
— Klaw., Hausvater d. Straßenmission, Moritzstr. 15.
Anekowitsch, Oss., Zimmerm., Säulenstr. 111W10.
Anetzko, Jgn., Zimmerm., Drosselstr. 23.
Anewitz, Fritz, Zollartellschtsch., kl. Milchstr. 10W22.
— Herta Franz', Hgn., kl. Milchstr. 10
— Joh. Franz', Hgn., kl. Milchstr. 10.
— Lina, Bmtn., Newastr. 9, W. 38.
— Minna, Wäscherin, Ritterstr. 95.
Anbulan, Karl, Hdlr., Gymnastikstr. 9.
Angee, Wold., Hsb., Matthäistr. 41.

Th. Angelbeck & Co.,
Inhaber:
Carl F. Hartmann.
Kolonial - Warenhandlung
und
Dampf-Kaffee-Rösterei.
Engros-Verkauf
Schwarzhäupter-Strasse 3.
Détail-Verkauf
Schal-Strasse 4,
Telefon Nr. 74.

Th. Angelbeck & Co., 1. G., Kolonial-W. u. Zucker, Inh.: Joh. Carl Friedr. Hartmann. Prokuranten: Georg Hartmann, Karl Poedder u. Wilhelm Heinrichsen. Kontor: Schaalstr. 4, ☎ 74, Niederlage: Königsstr. 25, ☎ 53.
Wold. Angelbeck & Co., 1. G., Manufaktur-W., Inh.: Olga Hartmann, geb. Werncke, Prok.: Ludw. Julius, kl. Münzstr. 12, ☎ 1083.
Anger, Aug., Hg., Rancksdamm 3, W. 7.
— Elis., Wwe., Rancksdamm 3W7.
— Friedr. Karl.', Hg., Rancksdamm 3.
— Louis Karl.', Hg., Rancksdamm 3.
— Mik., Hsb., Marienstr. 120, W. 7.
Anglis, Willy, Fleischer, Laboratoriumstr. 27W8.
Anglo-Russian Agenci, sieh B. Muchanow u. Ko., Neustr. 9aW2.
Angul, Alex., Dw., Ritterstr. 75W20.
James Angus & Co., 1. G., Flachs, Inh.: William Stewart und Austin Henri Keenan, Königsstr. 47, ☎ 558.
Anikau, Emil, Hdlr., Marienstr. 1W15.
Anikijew, Aline, geb. v. Stromberg, Wwe., Kirchhofsstr. 26.
— Marie Jak.', Zollbmt., Kirchhofstr. 26.
— Wass., Schlosser, Petersb. Ch. 124.
Anikin-Popow, P. S., Geh. d. Dirig. im Monopoldepot, Pionierstr. 6.

Ch. Jürgensohn, Weingrosshandlung, Wallstr. Nr. 20. Telephon Nr. 106.

Anis, Georg, Böttcher, Marienstr. 121.
— Ernst, Zimmerm., Kalnezeem. Str.149
— Theofile, Hsbn., Krebsstr. 21W1.
Anischko, Grig., Tschlr., Katharinendamm 15W4.
Anissimow, A. P., erbl. Ehrenb., Bankbmt., Dorpater Str. 68.
— Anna Leon.', Schulvorst., Sadownikowstr. 41.
— Iw., Hdlr., Smolensker Str. 9.
— Iw. Fom.', Zollbmt., Alexanderstr.135
— Nik., Vorarb., Schreyenb. 8, 17.
— Nik. Pawl.', Kassir., Newastr. 11.
— P., Heuhdlr., ☎ 1662, 1. Weidend. 39.
— Paw. L., Bankbmt., Revalerstr. 23.
— Wass. Perf.', KR, Glied d. Bez.-Ger., Kirchenstr. 37, W. 7.
— Wlad. Alex.', Bankbmt., Dorpaterstr. 68.
Anitowski, Alex., Hg., Schreyenb. 3, 19.
— Marie, Tel.-Bmtn., Schreyenb. 3, 19.
Ankerneeken-Amt, Kontor: Dünaufer 6, zwischen der eisernen u. der Pontonbrücke, ☎ 355. Station in Kengeragge, ☎ 397 u. 1064.
Ankerneeken-Artell, Kontor: Hasenholmsches Ufer 13.
Ankrau, A., Hdlr., Mühlenstr. 103, W.5.
Ankudimow, Fed. Grig.', Bahnbmt., Gertrudstr. 106W22.
Ankudowitsch, Jos., Schmied, Fockenhöfsche Str. 10.
Ankur, Aug., Schlosser, Bachstr. 9.
Anmann, Gert, Dw., Suworowstr. 53.
— Jan, Dw., Kirchenstr. 4aW33.
Annus, Jul., Hg., Königsstr. 22, W. 4.
Anochin, Feod., Auss., Moskauer Str.263
— Iw., Auss., Moskauer Str. 263.
— Matw. Pet.', Chem., Fabrik-Dir., Moskauer Str. 259, Haus 6, W. 1.
— N., Kfm., Schmiedestr. 3W3.
— Nik. Fed.', Auss., Moskauer Str.263.
Anorow, Marie, Wwe., Thronfolgerb. 5.
Anoschka, Marie, Wwe., Palissadenstr. 13.
v. Anrep, M., Frl., 1. Weidendamm 6.
Anrup, Jak., Nagelschm., Birkenstr. 12.
Ans, Joh., Maurer, Dünamünd. Str.32.
Ansau, E., Wwe., Olivenstr. 3a, W. 7.
— Karl, Lithogr., Olivenstr. 3a.
— Krisch, Bäcker, Libauer Str. 9.
— Ottilie, Hdlrn., Libauer Str. 9.
— Wilh., Schmied, Olivenstr. 3a.
Ansberg, Ans, Hsb., Marienstr. 126.
— Ans, Dreher, Moorstr. 32.
— Ernst, Akzisebmt., Ritterstr. 72, W. 2.
— Elise, Aufw., Herrenstr. 22, W. 11.
— J., Hg., Schlocksche Str. 43.
— Jan Janow', vereid. Rechtsanw., Spr. 9—11 u. 5—6, Suworowstr. 4, W. 1. ☎ 3842.
— Joh., Hg., Suworowstr. 53, W. 17.
— Joh., Schuhm., Schlocksche Str. 60.
— Karl, Dw., Charlottenstr. 8.
— Krisch, Hsb., Auermünd. Str. 4.
— Krist, Wwe., Säulenstr. 86, W. 19.
— Matth., Holzhdlr., Nikolaistr. 20W19.
— Nat. Gerh.', Hgn., Mühlenstr. 75W4.
— Olga, Buchhltrn., Säulenstr.86, W.19
Anschen, Jak., Dw., Romanowstr. 123.
Th. Anschewitz, 2. G., Modew., Inh.: Theod. Anschewitz, Weberstr. 18.
Anschewitz, J. F., Restaurat., Mühlenstr. 1, ☎ 4504.
— Christ., Bote, Jakobsstr. 16, W. 15.
— K. F., Oberkellner, Sprenkstr. 38W3.
— Reinh., Kellner, Wenden. Str. 23W48.
— Rob., Bäcker, Dünamünd. Str. 45.
— Theod., Inh. d. Firma Th. Anschewitz, Dorpater Str. 15W9.
— Theod., Hg., Ambothensche Str. 21.
Anschewski, Karl, Apoth., Wolmarsche Str. 29W7.
— Ludw., Tschlr., Wolmar. Str. 47W13.
Anschian, Jan, Wächter, Grabenstr. 43.
Anschmidt, Aug., Wächter, Piehlenhofsche Str. 1.
— Anna, Wwe., Torgel. Str. 6, W. 24
— Anna, Hsbn., Ambothensche Str. 21.
— J., Bierhdl., Windstr. 33.
— Jan, Bierhdlg., Bauskesche Str. 15.
— Joh., Töpfer, Artilleriestr. 50, W. 5.
— John, Hg., Bauskesche Str. 15.
— Krischj., Kol.-Hdl., Schulenst. 23W5.
Anschütz, Felix, Strb.-Schaffn., Alexanderstr. 127W17.
Anschunis, Jul., Schlosser, Marienstr. 126, W. 19.
Ansen, Maja, Wwe., Brunnenstr. 2W16.
Ansit, Jan, Schuhm., Gertrudstr. 92W6.
Anskalnin, Jan, Tschlr., Hapsaler Str. 2.
Anskin, Ans, Hdlr., Ritterstr. 58W49.
Anskinewitsch, Heinr., Schiffsarb., Hapsaler Str. 21W2.
— Hel. Ernst', Hgn., Rauckdamm 3W8.
— Marie, Wwe., Rauckdamm 3W8.
— Wilh. Ernst', Hg., Rauckdamm 3W8.
Ansohn. Sieh auch Anson.
— Andr., Hdlr., Schlocksche Str. 65a.
— Aug., Schmied, Sprenkstr. 71W14.
— Ernst, Maler, Schreyenbusch 1, Querl. 8.
— Eug. Joh.', Mitinh. d. Firma Frisk u. Ko., G. Dittmar Nachf., Albertstr. 12, W. 7.
— Fr., Dw., Brauerstr. 12, W. 5.
— Friedr., Dw., Wenden. Str.43, W.14
— Fritz, Kontorbmt., Säulenstr. 30, W. 1.
— Fritz, Schlosser, Sternstr. 3, W. 24.
— Gust., Kesselschm., Matthäistr. 95W4.
— Jak., Zimmerm., Alexanderstr. 134.
— Jan, Schlosser, Frauenburg. Str. 7.
— Jenny, Putzhdl., Säulenstr. 30, W. 1.
— Joh., Zimmerm., Karolinenstr. 15W13.
— Jos. Ad.', Hg., Revaler Str. 3.
— Jul., Wwe., Gertrudstr. 119.
— Karl, Zimmerm., Schlocksche Str. 67.
— Krist., Maler, Muckenholm. Str. 15.
— L., Frau, Parkstr. 4, Q. 7.
— Ludw., Amtsbote, Revaler Str. 40.
— Marie, Wwe., Friedensstr. 23W8.
— Mart., Hausbes., kl. Lagerstr. 44.
— Mart., Zimm., Wendensche Str. 19.
— Pet., Schmied, Alexanderstr. 145a.
— Rob., Schndr., Schlocksche Str. 87.
— Th., Dreher, Pokrowstr. 22W10.
— Theod. Joh.', Agent, Romanowstr. 50
— W., Schndr., Newastr. 15, W. 14.
Anson. Sieh auch Ansohn.
— Andr., Schmied, Feldstr. 5, W. 12.
— Charl., Wäsch., Ritterstr. 115W108.
— Ed., Gärtnerei, Durbensche Str. 1, Blumenhdl.: Alexanderstr. 10.
— Ella, Schndrn., Wolgund. Str. 15a.
— Jak., Hsb., Champetresche Str. 89.
— Jan, Austr., Mitauer Ch. 18.
— Jan, Schlosser, kl. Altonaerstr. 20.
— Jan, Schmied, Pernauer Str. 26.
— Jan, Schmied, Sprenkstr. 71W11.
— Joh., Buchdr., Katharinenstr. 8.
— Joh., Kettenschm., Grabenstr. 47W20.
— Joh., Schlosser, Ritterstr. 71W9.
— Joh., Schuhm., Bienenstr. 8.
— Karol., Wwe., Sprenkstr. 67W15.
— Kath., Inh. d. Gärtnerei Ed. Ansohn, Durbensche Str. 1.
— Ludw., Kellner, 2. Weidendamm, Schlachthof.
— Minna, Hebamme, kl. Altonaerstr. 20
— Minna, Schndrn., Margaretenstr. 3.
Ansowski, Wilh., Pens., Gertrudstr. 115.
— Mar., Hgn., Gertrudstr. 115.
W. Anspach, 2. G., Färbergewerbe, Inh.: Woldemar Anspach, Alexanderstr. 101, ☎ 285, Annahme: Königsstr. 2, ☎ 293 Suworowstr. 11, ☎ 2396.
Anspach-Apotheke, 2. G., Inh.: Prov. Ed. Koenigstaedter, Alexanderstr. 34, ☎ 1713.
Anspach, Karl Theod.', Vers.-Bmt., Alexanderstr. 34, W. 4.
— Alex., Chem., Alexanderstr. 40W21.
— Ed., Dr. med., Frauenkrankh., Spr. 9—11 und 5—6, Alexanderstr. 3, ☎ 3013. Empfang Unbemitt. Dienstags u. Freitags 10½—12, kl. Jungfernstr. 2.
— Harry Jak.', Fabr.-Bmt., Todlebenboul. 10, W. 10.
— Helene, Wwe., Artilleriestr. 8, W. 1.
— Ida, geb. Rosengreen, Wwe., Hsbn., Alexanderstr. 40W18.
— Joh., geb. Schultz, Kfm.-Wwe., Todlebenboul. 10, W. 10.
— Wold., Inh. d. Firma W. Anspach, Alexanderstr. 101, W. 1.
Anstrauß, Hans, Schlosser, Helenenstr.16.
Answeesul, Friedr., Kurzw.-Hdl., Bauskesche Str. 48b.
— Willi, Fleisch., Hsb., Bausk. Str. 48b
Antapsohn, Krist., Holzwr., Kuckucksstr.10
Antein, Wold., Priv., Ritterstr. 67W8.
Antekewitz, Mich., Kutscher, Matthäistr. 57.
Anten, Andr., Stallmstr., Säulenstr. 42.
Anthes, Adele, Musiklehrerin, kl. Altonaer Str. 3, Q. 2.
Antialkoholverein, Livl., kl. Schmiedestr. 16W4.
Antik, M., Geschäftsführer der Nord. Ges. gegens. Kredits, Alexanderstr. 23W5, ☎ 4323.
Antikewitsch, Tschlr., Matthäistr. 44W46.
Antin, Adam, Tschlr., Jaroslaw. Str. 85.
— Dmitr. Arsen.', Koch, Gertrudstr. 76.
— Eugenie, Pens., Paulucciistr. 7, W. 1.
— Jahn, Hsb., Polangensche Str. 10W1.
— Jndr., Bäcker, Moorstr. 39.
— Joh., Kupferschm., Sprenkstr. 16W9.
— Joh., Schlosser, Hasenstr. 3, W. 25
— Joh. Aug.', Rodenpoiser Str. 42.
— Konst., Hdlr., Ritterstr. 90W15.
— Marie, Wwe., Feldstr. 2W28.
— Wilh., Montör, Revaler Str. 72W10.
Ilja I. Antipow, 2. G., Garn, Inh.: Ilja Jonow Antipow, Kalkstr. 36, ☎ 3415.
Antipow Boris, Ing., Thronfolgerboul. 33.
— Anna, Wwe., Olivenstr. 3aW15.
— Ilja, J., Inh. d. Firma Ilja J. Antipow, kl. Münzstr. 12W4.
— Konst., Schuhm., Ebelshöffsche Str.4a.
— O., Leutn., Waffenstr. 9W8.
— Wass., Kfm., Turgenjewst. 1W3.
Antischewski, Mar., Frau, Gertrudstr. 109

Martha Anton,
geb. Richter,
Schutz-Marke M A R
Korsetfabrik,
Theater-Boul. 8.
Telefon 5086.

Karl Grünberg, Die besten Gummireifen der Welt.
Matthäistr. № 54, im eigenen Hause. Telephon № 2402

Eigene Filialen: Mühlenstr., Ecke der Suworowstr., Tel. 325. Hagensberg, Waldstr. 4a, Tel. 3950. Weberstrasse, Ecke der Altstadt, Tel. 1569. Mitauer Chaussee 12, Tel. 3055.

Karl Grünberg, Matthäistr. № 54, im eigenen Hause. Telephon № 2402. Die besten Gummireifen der Welt.

Martha Anton, geb. Richter, 2. G., Korsetfabrik, Inh.: Martha Anton, geb. Richter, Theaterboulevard 8, ☎ 5086.
Anton, Alex., Fleischer, kl. Vegesacksholm 37W2.
— A., Frisör, Goldinger Str. 8.
— Andr., Schmied, Säulenstr. 42, W. 5.
— Ans, Agent, Marienstr. 78W4.
— Aug., Elektrotechn., Katharinend. 20.
— Edm. Andr.', Student, Sprenkstr. 5.
— Fed., Schuhm., Segelstr. 7.
— Hans, Fleischer, Matthäistr. 20, W. 14.
— J., Frisiersalon, Schlockſche Str. 27.
— Jan, Kistenm., Asylstr. 27, W. 7.
— Jan, Vorarb., Katharinend. 17.
— Jul., Wwe., Artilleriestr. 61, W. 6.
— Kir., Former, Torgelsche Str. 2.
— M., Schlosser, Wiesenstr. 1, W. 20
— Martha, geb. Richter, Inh. d. Firma Martha Anton, geb. Richter, Wallstr. 28b, W. 17.
— Mik., Schlosser, kl. Lagerstr. 44.
— Paul, Frisör-Amtsmstr., Schlocksche Str. 27.
— Paul, Frisörgesch., Schlocksche Str.14.
— Paul, Frisörgesch., Schlock. Str. 40a.
— **Paul, Korsettfabrikant, Wallstr. 28b.**
— Pet., Mstr., Matthäistr. 79.
— Rob., Mech., Adlerstr. 12W51.
Antonewitsch, J., Masch., Torgel. Str. 10.
— Jul., Schlosser, Sternstr. 9W14.
Antonischki, Ant., Fuhrm., Kuckuckstr. 26.
— J., Schndr., Matthäistr. 121, W. 4.
— Jurre, Laternenw., Kreuzstr. 8W11.
Antonjuk, Timof., Dreher, Pionierstr. 9.
Antoniska, Karl, Dw., Werrosche Str. 3.
v. Antonius, Herm. Rom.', Oberstleutn., Chefsgeh. d. Livl. Gend.-Verw. im Rig. Hafen, Schulenstr. 13W8, ☎ 722.
Antonius, Arth. Hugo', Exped., Altonaerstr. 19.
— Erna u. Nanny, Frl., Fellinerstr. 7.

Ch. Antonow, 2. G., möbl. Zimmer (Hotel de Commerce), Inh.: Chionia Antonow, Theaterboul. 13, ☎ 240.
Antonow, Anna, Wwe., Rentn., Hospitalstr. 9, W. 22.
— A., Maurer, Jaroslawsche Str. 77.
— Chionia, Inh. der Firma Ch. Antonow, Königsstr. 32, W. 21.
— Dan., Zimmerm., 2. Weidendamm 21.
— Elis., Frau, Moskauer Str. 67, W. 11.
— Grig., Gärtner, Kalugasche Str. 20.
— Grig., Schuhm., Kalugasche Str. 16.
— Kath. Wass.', Bahnbmt., Romanowstr. 27.
— Marie, Kol.-Hdl., Dünaburgerstr. 5.
— S., Hdlr., Jaroslawsche Str. 18.
— Stan., Schuhm., Dünaburg. Str. 22.
— Vikt. Feod.', SR, Rentn., Romanowstr. 27, W. 7.
— Warw., Hdlrn., Jaroslaw. Str. 25.
— Wilh., Näht., Fuhrmannsstr. 7, W. 3.
— Wladisl., Schndr., Zeltstr. 2.
Antonowitsch, Christ., Hdlrn., Dorotheenstr. 17, W. 13.
— A., Wwe., Mühlenstr. 125W2.
— Heinr., Dw., Kasernenstr. 3.
— J., Hdlr., Mühlenstr. 92W1.
— Iw., Schmied, Elisabethstr. 9a, W. 21.
— J. M. Montör, Sprenkstr. 2W55.
— Kas. Adam.', Knecht, Waisenstr. 1.
— O. K., Schmied, Jakobstädt. Str. 6.
— Oss., Schlosser, Maurerstr. 3W5.
— Ossip Adam', Speicherarb., Dorotheenstr. 29, W. 1.
— S. P., Schaffner, Säulenstr. 92.
Antonowitz, Mad., Wäsch., Stintseestr. 5.
— Lucie, Scheunenstr. 19W6.
— Pet., Hsb., Kandauer Str. 44.
Antonowski, Marta, Schndrn., Moskauer Str. 211W2.
Antontschik, A., Hdlr., Säulenstr. 106W2.
Antony, Karl, Hdlr., Mühlenstr. 127.
Antosch, Charl., Hsbn., Hofesstr. 2.
Antoschkin, Paw. u. Mich., Hdlr., Smolensker Str. 3, W. 10.
Antoszewski, Wez., Tierarzt, 2. Weidendamm, Schlachthof.
Antrop, Andr., Schndr., Revaler Str. 87.
— Fritz, Krukenm., Altstr. 7.
v. Antropoff, Andr. Rom.', Dr. phil., Ing.-Techn., Ass. am Pol., Schulenstr. 14, ☎ 2010.
— N., Ing.-Techn. Schulenstr. 14W9, ☎ 2010.
Antropow, Ew., Schuhm., Witebsker Str. 25, W. 27.
Antrup, Dav., Schlosser, Rabenstr. 3.
— Fritz, Schmied, Nordeckshöf. Str. 12.
Antsch, Ludw., Schmied, Petersb. Ch.113
Antschew, Bened., Zeitungshdlr., Weberstr. 10, W. 9.
Antusch, Jan, Tschlr., Romanowstr. 113.
Antzel, F., Manuf.-Hdl., Mosk. Str. 37.
Anuchin, Iw., Hsb., Wologdasche Str. 2.
Anufrijew, Nikit., Bahnbmt., Meisterstr. 16.
— Alex., Brieftr., Turgenjewstr. 1/3.
Anuschewitz Pet., Frisör, Waffenstr. 9.
Anuschkin, J., Stickerin, Romanowstr.118
Anuschonok, D., Hausverw., Suworowstr. 39, W. 14.

Gust. Anweiler, 2. G., Spielwaren, Inh.: Gustav Anweiler, Wallstr. 28a, ☎ 3432.
Anweiler, Gust., Inh. d. Firma Gust. Anweiler, Wallstr. 28aW13.
Anweldt, Georg, Ing., Alexanderstr. 40.
Anz, Sim., Maler Jaroslaw. Str.47W12
Anzew, Mich. Jefr.', Bankbmt., Mühlenstr. 54W3.
Anzelewitsch, Benz., Agent, Pauluccistr. 11W11.
Anzow, Joh., Stellm.-Mstr., Ritterstr. 1a.
Auzuta, Kas., Hdlr., Dünaburger Str.21.
Apalais, Jan, Maurer, Mitauer Ch. 60.
Apalup, Herm., Fleischhdlr., Gertrudstr. 111W10.
— Pet. Iw.', Schloss., Suworowstr. 131
Apanitsch, Kupr., Bahnbmt., Romanowstr. 123, W. 29.
Apanowitsch A., Bahnbmt., Palissadenstr. 16W12.
Aparowitsch, Step., Bmt., Sprenkstr. 56a
Ape, Steller, Amalienstr. 9.

E. Apel, 2. G., Thermometer u. Glaswaren, Inh.: Erhard Apel, Johannisstr. 6, ☎ 3790.
Apel, Erhard, Inh. d. Firma E. Apel, Kandauer Str. 41.
— Alex., Schlosser, Jaroslaw. Str. 4W15
Apenit, Jan, Schlosser, Augustenstr. 6W11
— M., Montör, Rodenpoiser Str. 60W9.
— Pet., Zimmerm. Säulenstr. 78W6.
Aperan, Christ, Hg., Petersb. Ch. 23W28
Aperat, Elis. Iw.', Zollbmtn., Lagerstr. 56W3.
— Hans, Hdlr., Waisenstr. 3, W. 2.
— Jak., Hdlr., Marienstr. 110W39.
— Jak., Hg., Lagerstr. 56.
— Karl, Hsb., Talsensche Str. 26.
— Th., Schlosser, Lagerstr. 62.
Aperowitsch, Jos., Fuhrm.-W., Artilleriestr. 39W9.
Apeter, Joh., Schndr., Romanowstr. 75
Apfelbaum, Ed., Monteur, Dünamündsch Str. 18d, W. 4.
— J., Kurzw.-Hdlg. Marienstr. 14.
— Mart., Böttcher, Dünamünd. Str.45
Apin. Sieh auch Appin.
— A., Schndr., Revaler Str. 63, W. 9
— Alex., Schlosser, Moritzstr. 5.
— E., Schuhw.-Hdlg., Marienstr. 8.
— Ed., Schuhw.-Hdl., Brückenstr. 10.
— Jak., Fuhrm., Gertrudstr. 71W11.
— Jak., Schlosser, Schlocksche Str. 65
— Jak, Schuhm., Feldstr. 10, W. 2.
— Jak., Vorarb., Schreyenbusch 1, 33.
— Jan- Priv., Marienstr. 113W49.
— Ign., Hg., Gertrudstr. 91W3.
— John, Hg., Gertrudstr. 91W3.
— Jur., Hsb., Schreyenbusch 2 16.
— Karl, Mühlgrab. Str. 14a.
— Karl, Schndr., Gesellenstr. 6W15.
— Pet., Maurer, kl. Milchstr. 10W19.
— Pet., Maurer, Rodenpoiser Str. 47a.
— Pet., Schiffszimmerm., Säulenstr. 77
— Pet., Tschlr., Grabenstr. 32.
— Pet. Zimmerm., Schreyenbusch 2, 42.
— Pet., Wächter, Nußstr. 6.
Apinit, Anna, Zunahtnäht., Artilleriestr. 17.
Apiter, Andr., Maurer, Romanowstr. 53.
Apitzsch, Rich., Graphiker, Wasserstr. 1.
Apkaln, Pet., Stadt-Diakon, Ritterstr.52 ☎ 5638.
— Pet., Milchhdlr., Schreyenbusch 2, 17.
Apmann, Rein., Marktstandgeld-Kassierer, Romanowstr. 27.
Apokis, Kasim., Katholische Str. 17W9.
Apolionis, Iw., Schuhm., Gertrudstr. 110
Apollo-Theater, Griesenberg, ☎ 2424.
Apollonow, Iw., Kol.-Hdl., Schulenstr. 7.
Aponow, M. M., Unternehm., kl. Neustr. 4W3.
Apostolisches Bethaus (deutsch) Brauerstr. 8, (lettisch) Elisabethstr. 14, sieh Register Seite 2.
Apotheke d. Oreler Bahn, Gogolstr. 1.
Appalit, M., Tischvorst., Kandauer Str. 20.
— M., Brunnenstr. 13 ☎ 2384.
Appar, Joh. Jur', Materialw., Ritterstr. 2
— Georg, Oberkellner, Wasastr., Rest., „Kaiserwald".
— Jur., Kellermstr., Ritterstr. 2, W. 5.
Appelais, Ernst, Weber, Theringerstr. 11
Appeltofft, Hugo, Kfm., Ritterstr. 8a. ☎ 4604.
Apperat. Sieh Aperat.
Appin. Sieh auch Apin.
Appin, A., Musiker, Dorotheenstr. 28.
— Andr., Zimmerm., Ritterstr. 89W24.
— Anna, Hsverw., Langestr. 13.
— Anna, Wwe., Talstr. 7, W. 39.
— Aug., Schlosser, Grabenstr. 31a, W. 7.
— Aug., Schlosser, Petersb. Ch. 103.
— Dav., Strb.-Schaffn., Stintseestr. 15.
— J., Korkenschndr., Revaler Str. 69.
— J., Schlosser, Sprenkstr. 62, W. 56.
— Jak., Steller, Rjasansche Str. 8W3.
— Jak., Tschlr., Rjäsansche Str. 8, W. 3.
— Jan, Bierhdlg., Alexanderstr. 182.
— Jan, Brauer Dampfstr. 98W18.
— Jan, Maurer, Lubahnsche Str. 24.
— Jan, Schmied, Petersb. Ch. 103W11.
— Jan, Schuhm., Hospitalstr. 8.
— Joh., Dw., Marienstr. 40.
— Joh., Maler, Ritterstr. 82.
— Jul. D., Dw., Kirchenstr. 36, W. 33.

Wein- u. Austern-Stuben
Basteiboulevard Nr. 2, Telephon Nr. 80.
Otto Schwarz.
Wein-, Delikatessen- u. Cigarren-Lager
Basteiboulevard, Ecke der Kalkstrasse.

— Jur., Tischlr., Matthäistr. 60, W. 8.
— Just., Waschanst., Moskauer Str.134.
— K., Wwe., Sprenkstr. 52W13.
— Karl, Schlosser, Marienstr.134, W.12
— Karl, Strb.-Schaffn., Feldstr. 10W11.
— Luise, Frl., Grobinsche Str. 1.
— Marie, Wwe. Windstr. 23W7.
— Paul., Plätterin, Trinitatisstr. 14.
— Pet., Hdlr., Moskauer Str. 149.
Apping, A., Hdlr., Dorpater Str. 27.
— Alex., Hsb., Schmiedemstr., Ritterstr. 86W1.
— Aug., Diakonisse, Friedensstr. 3.
— Olga, Pens., Ingeniörstr. 1, W. 2.
— Rud., Werkmstr., Bickernsche Str. 85.
Apraxin, Sof., Gräfin, Matthäistr. 49.
Aps, Jul., Elektr. Montör, Revaler Str. 69W22.
— Iw., Tischlr., Revaler Str. 69W21.
Apsch, Jak., Hg., Bienenstr. 5.
Apsche, Jak., Mech., Adlerstr. 20, W. 21.
— Ed., Buchdr. Schwartzenhöf. Str. 14.
— Hans, Kol.-Hdl., Karolinenstr. 7W53.
— Jul., Gärtner, Goldinger Str. 24.
— Karl, Lagerverw., Schiffsstr. 40W8.
— Kath., Wwe., Suworowstr. 60W11.
— Pet., Schuhm., kl. Goldinger Str. 6.
Apschin, Pet., Maurer, Schiffsstr. 5.
Apschinnikow, Terent., Dreher, Seestr.21
Apschkaln, Ed., Former, Wasserstr. 12.
— Elise, Wwe., Artilleriestr. 68W13.
— Indr., Former, Wasserstr. 12.
Apschneek, Jan, Diener, Sünderstr. 6.
— Krisch, Dachd., Ritterstr. 151.
Apschnikat, Ludw., Töpfer, Dorotheenstr. 42, W. 24.
Apsalon Joh., Hsb., Tischl.-Mstr., Riesingstr. 6.
— Lisa, Wwe., Petersb. Ch. 95W11.
Apse, Anna, Wäsch., Hapsaler Str. 24.
— Ad., Hdlr., Säulenstr. 13W11.
— Ans, Schiffskapt., Schiffsstr. 13W18.
— Elsa, Schndrn., Kaisergartenstr. 2.
— Jan, Kol.-Hdlg., Matthäistr. 91.
— Jan, Kurzw.-Hdl., Sprenkstr. 60.
— Joh., Rentn., Talsensche Str. 21b.
— Joh., Schndr., Dorpater Straße 26.
— Lina, Pfleg., Kaisergartenstr. 14W1.
— Mart., Dreher, Ambothensche Str. 18.
— Mart., Glasm., Hapsaler Str. 24.
— N., Schndrn., Gogolstr. 5W17.
— Pet., Korkenschndr., Sprenkstr. 57.
— Pet., Zimmerm., Aigasenscher Weg 1.
— Trine, Hdlrn., Alexanderstr. 122.
— Wilh., Dw., Sandstr. 1, W. 14.
Apsen, Joh., Bahnbmt., Romanowstr. 45.
Apsit, Ad., Dreher, Ambothen. Str. 12.
— Adam, Dw., Katholische Str. 58.
— Adolf, Schlosser, Kurische Str. 5a.
— Alb., Montör, Marienstr. 64W10.
— Andr., Schuhm., Säulenstr. 71.
— Anna, Wwe., Pokrowstr. 18W35.
— Bernh., Vorarb., Brückenstr. 16/18.
— Christ, Böttcher, Revaler Str. 70.
— Dav., Kirchendiener, Petersb. Ch.66b
— Dav., Schmied, Kaukasische Str. 4.
— Ed., Schuhm., Säulenstr. 20, W. 35.
— Eda, Frau, Elisabethstr. 9W12.
— Ede, Wwe., Hsbn., Unionstr. 67.
— Emma, Wwe., Peterholm. Str. 3W6.
— Fritz, Schlosser, Dünamünd. Str. 40.
— Fritz', Schlosser, Kandauer Str. 15.
— Jak., Hsb., Suworowstr. 79, W. 1.
— Jak., Schlosser, Unionstr. 18, W. 4.
— Jak., Vorarb., Alexanderstr. 174.
— Jan, Fuhrm., Gertrudstr. 121, W.58.
— Jan, Hsb., Unionstr. 65.
— Jan, Kutscher, Säulenstr. 43W8.
— Jan, Schmiedewerkst., Unionstr. 67, wohnt 65.
— Jan, Zimmerm., Färberstr. 15W39.
— Joh., Schlosser, Alexanderstr. 106.
— Joh. Jak.', Kfm., Kalnezeem. Str.103
— Joh., Schuhm., Gerberstr. 9W5.
— Jur., Maler, Schreyenbusch 2, 10a.
— Jm. Jak.', Schriftf., Schulenstr. 25.
— K., Fuhrm., Karolinenstr. 38, W. 8.
— Karl, Dw., kl. Münzstr. 3, W. 6.
— Karl, Buchhltr., Suworowstr. 14W8, Eing. Elisabethstr.
— Karl, Maler, Matthäistr. 67, W. 2.
— Mart., Brauer, Sprenkstr. 75, W. 7.
— Marz, Fuhrm.-W., Matthäistr. 87.
— Marz, Hsb., Jutestr. 6.
— Mich., Schlosser, Gertrudstr. 62.
— Nik., Tischlr., Kurmanowstr. 11, W. 16
— Paul., Schndrn., Maurerstr. 8W15.
— Pet., Hausbes., Bärenstr. 17, Q. 1.
— Pet., Kalfakt., Matthäistr. 37.
— Pet., Maurer, Augustenstr. 13.
— Pet., Vorarb., Rabenstr. 8W15.
— W., Masch., Kandauer Str. 11/13.
Apsith, Joh., Hg., Ritterstr. 91, W. 8.
Apscholis, Anna, Wäsch., Palissadenstr. 35W12.
Apulan, Jan Jak.', Hdlr., Säulenstr. 91.
Aquarien-Institut, Neustr. 25.
Aradsit, Maja, Hsbn., Wwe., Feldstr. 5.

Fr. Arajs,
Samenhandlung und Blumen-Magazin,
Alexanderstr. 36, Tel. 2077.
Während der Bade-Saison auch in Majorenhof, Johmenstr.40.
Empfiehlt nur gutkeimende Gemüse-u. landwirtschaftliche Sämereien, wie auch geschmackvolle Blumen-Arrangements zu jeder Gelegenheit.

Fr. Arajs, 2. G., Blumen u. Sämereien, Inh.: Friedr. Arajs, Alexanderstr. 36, ☎ 2077.
Arajs, Ad., Dek., Revaler Str. 32, W.1.
— Andr., Kellner, Gertrudstr. 91, W.33.
— Ans, Mech., Wendensche Str.23, W.3
— Dora, Hsverw., Wwe., Nordstr. 20.
— Friedr., Inh. d. Firma Fr. Arajs, Wjatkasche Str. 1a.
— Jak., Zim., Theringer Str. 12.
— Jul., Lehrer, Säulenstr. 52W31.
— Jur., Tischlr., Unionstr. 4, W. 2.
— Karol. ,Kol.-Hdl., Kirchenstr. 5W19.
— Mart., Heizer, Alexisstr. 5W1.
— Nik., Tischlr., Bärenstr. 24, W. 3.
— Otto, Hausbes., Assietensche Str. 2.
— Otto, Maler, Feldstr. 14W11.
Arajum, Adam, Koll.-Prof. d. Firma Aug. Ritterberg, kl. Newastr. 3, W. 9.
— Christ., Zimmerm., Helenenstr. 6W22.
Araminas, Pet., Drahtz., Frauenb. Str. 3.
Aramowitsch, Mich., Hsb., Fuhrm., Augustenstr. 16.
— Ferd., Fuhrm., Marienstr. 132W5.
— Karl, Fuhrm.-W., Pernauer Str. 16.
Aranowitsch, Niss., Hdlr., Smolensker Str. 2, W. 5.
Arasimtschik, Jul., Auss., Revaler Str. 12.
Arastarkow, Sem., Tschlr., Palissadenstr. 13, W. 31.
Arbaschewski, Alex., Priv., Kirchhofsstr.18
Arbatschewski, F. A., Ges.-Bmt., Korrekt.-Ges., Matthäistr.
Arbeit, Joh., Schuhm., Schreyenb. 8, 17.
— Jak., Mech., Laboratoriumsstr. 3.
Arbeiter, Andr., Schndr., Uferstr. 9, W. 7.
— Andr., Tschlr., Ebelshöffsche Str. 1.
— J., Hdlr., Jesuskirchenstr. 1W16.

Rigasches Städtisches
Arbeitsnachweis-Bureau,
Turmstrasse
(in d. alten Jakobskaserne).
Geöffnet:
Werkeltags 10 - 4,
Sonntags geschlossen.
Telefon:
Nr. 2195 der Männlichen Abteilung.
Nr. 2194 der Weiblichen Abteilung.
Der Nachweis ist unentgeltlich; nur für häusliche Dienstboten sind sowohl v. Arbeitgeber wie vom Arbeitnehmer je 20 Kop. zu entrichten.

Arbeitsamt, Städt. u. Arbeitsnachweisbureau: Turmstr., Jakobskaserne. Männerabteilung: ☎ 2195, Frauenabteil.: ☎ 2194. Sieh Register Seite 2.
Arbeitshaus f. Minderjährige, Rotestr., ☎ 1577, sieh Register Seite 2.
Arbeitsheim für Kinder. Moskauer Str. 144, ☎ 3512.
Arbeitsnachweis des Deutschen Ver., geöffnet von 10—3. Todlebenboul. 10, im Hof, ☎ 3866.
Arbeitsstätte f. Erwachsene, Städtische, Duntenhöffsche Str. 12, ☎ 92.
Arbeitsvermittelungsbureau d. Ver. gegen d. Bettel, Johannisstr. 10, sieh Register Seite 2.
Arbeitsvermittelungsbureau d. Jungfrauen-Vereins, geöffn. 9—7, Stegstr. 6, ☎ 5920.
Arbel, Meer, Möbelhdlr., Smolensker Str. 16, W. 3.
Arbidan, Ludw., Bahnbmt., kl. Palissadenstr. 5W2.
Arbitan, Karl, Heizer, Palissadenstr. 23.
Arbus, Joh., Schlosser, Alte Mitauer Str. 22.
Arbusow, Leonid, Herausgeber des Balt. Urkundenbuches, Tapetenstr. 2, W. 3.
— Gawr., Portier, Puschkinboul. 9.
— Leonid jun., Sekr. d. Ges. f. Geschichte u. Altertumskunde, Kapselstr. 25.
— Olga, Frau, Tapetenstr. 2.
Archangelsky, Nik. Mich.', Priester, Puschkinboul. 9.
Archimowitsch, Dmitr., Gerber, Friedensstr. 29W3.
Archipow, Jerm., Hdlr., Poltawasche Str. 10, W. 3.

Karl Grünberg, Die besten Gummireifen der Welt.
Matthäistr. № 54, im eigenen Hause. Telephon № 2402.

Nur importierte Weine in grösster Auswahl.

Karl Grünberg, Matthäistr. № 54, im eigenen Hause. Telephon № 2402. Die besten Gummireifen der Welt.

— Artem., Buchb., Dünaburg. Str. 41.
— Elena, Dw., kl. Moskauer Str. 18b.
— Ulita, Wwe., kl. Palissadenstr. 4W4.
— Wl. Alex.', Gen.-Leut., Kommand. d. 29. Inf.-Div., Andreasstr. 4, W. 2. ☎ 5122.
„Arconia", Polyt. Korp., Newastr. 19. ☎ 4766.
„Arctica," Polyt. Korp., Suworowstr. 60.
Arder, Joh., Masch., Gertrudstr. 115.
— Wilh., Bmt., Schreyenbusch 8, 1.
Ardon, Joh. Joh.', Fabrik-Glasermstr., Mittelstr. 3, W. 21.
Aresjew, Arsen., Hdlr., Marstallstr. 14.
— E. J., Holzwr., Kaisergartenstr. 2.
— Prosk., Fr., Kaisergartenstr. 2, W. 11.
Aremowitsch, Jgn., Fuhrm.-W., Waggonstr. 11W6.
Areu, Alex., Hg., Sprenkstr. 30W42.
Arends, Moritz, Mech., Newastr. 8.
Arendt, Alex., Masch., Romanowstr. 104.
Arens. Sieh auch Ahrens.
Arens, Alex. Herm.', Hg., Dünam. Str. 10. ☎ 4830.
— Herm., Hsb., Exped., Dünam. Str. 10. ☎ 4830.
— Joh., Bankbmt., Lermontowstr. 4aW4.
— L., Hebamme, Matthäistr. 93, W. 11.
— Matth., Fuhrm., Matthäistr. 93.
— P., Schndr., Säulenstr. 92, W. 8.
— Rosal., Wwe., Fuhrmannsstr. 1.
Arensberg, Henr. Isaak.', Hg., Suworowstr. 11W8.
— Raf., Fotogr.-Atel., Gertrudstr. 46W13
Arensohn, Lurj., Fleischer, Trinitatisstr. 30W18.
— M. B., Musiker, Königsstr. 26W6.
— Schmul, Hdlr., Elisabethstr. 22W7.
S. Arenstamm, 2. G., Papier-, Schreib- und Zeichenmaterialien, Inh.: Wilhelm Arenstamm, Scheunenstr. 31, ☎ 858
Arenstamm, Adam, Graveur, Sünderstr. 12
— Feige, Modew.-Hdl., Sprenkstr. 42.
— S., Makler, Königsstr. 32, W. 7.
— Wilh., Inh. d. Firma S. Arenstamm, Kirchenst. 5W8.
Arenstein, Jak., Agent, Riesingstr. 39.
— Jak. M., Kfm., Alexanderstr. 14W1, ☎ 4987.
Alfred Argal, 2. G., Trakteurinh., Mitauer Ch. 10.
Argal, Ed., Mont., Suworowstr. 37.
— Adam, Lehrer, Kalnezeemsche Str. 8.
— Ed., Kol.-Hdl., Färberstr. 12W1.
— Jan, Former, Färberstr. 8, W. 7.
— Jan, Schlosser, Sternstr. 5, W. 3.
— Jndr., Mälzer, Friedensstr. 5W5.
— Mart., Hg., Apothekerstr. 38W8.
— Mart., Hg., Newastr. 8, W. 16.
— Mart., Tischlerei, Marstallstr. 18.
— Reinh., Gärtner, Nikolaistr. 65.
Argentinisches Vize-Konsulat, Vize-Konsul: A. Sellmer, Wallstr. 23, ☎ 215.
Argujanow, M., Schuhm., Matthäistr. 103, W. 15.
Argul, Anna, Wwe., Matthäistr. 27W7.
Argull, Joh., Amtsbote, Wolmar. Str. 8.
„Argus", Warenlager mit Vorschußerteil. Marstallstr. 20, ☎ 1411, Mühlenstr. 128, ☎ 4116.
Argutinski, Dm. Nik.', Leutn., Matthäistr. 40W19.
Arjakas, J., Telegr.-Bmt., Schwartzenhöffsche Str. 7W2.
Arisohn, Marie, Wwe., Artilleriestr. 21.
Aristow, Anna, Hsbn., Puschkinboul. 9.
— Boris Alex.', Ing.-Techn., Ass. am Pol., Basteiboul. 9W13.
— Vikt., Buchhltr., Apothekerstr. 15.
— Vikt. Iw.', WSR, Dr. med., Gouv.-Medizinal-Inspektor, Paulucci str. 12. W5, ☎ 4111.
„Arkadia", Thorensberger Stadtpark, Pächter J. Godin, Altonaer Str. 2.
Arkewitsch, J., Ligger, Marienstr. 54.
Arklin & Fröhlich, 1. G., Handelsverm. Inh.: Fritz Arklin u. Bernh. Fröhlich, Wallstr. 17, ☎ 2213.
Arklin, Fritz Dav.', Mitinh. d. Firma Arklin u. Fröhlich, Thronfolgerboul. 2
— Jan, Schlosser, Gertrudstr. 109W59.
Arkmann, Marz, Hsb., Schreyenb. 5, 16.
Arkonow, Kusm., Wwe., Ritterstr. 44.
Arljuk, Ant., Zimmerm., Sadownikowstr. 37W30.
Arlt, Friedr. Jos.', Werkmstr., 2. Weidendamm 25W18.
Arlt, M., Schndrn., Theaterboul. 2.
Armann, Jan, Maler, Grabenstr. 8.
— Wilh., Krankenpfleger., Zabelnsche Str. 1b.
Armanowitsch, Leop., Drechslerei, Kalnezeemsche Str. 102.
Armen-Amt, Johannishof 5, ☎ 735, sieh Register Seite 2.
Armen-Asyl, Matthäistr. 79, ☎ 1521.
Armen-Asyl, Städt., Barbierstr. 1.
Rigaer Knochenmühle George Armitstead jun., 2. G., Inh.: George Armitstead, Prok.: John Cecil Armitstead, Moskauer Str. 235, ☎ 46, Kontor u. Niederlage: Marstallstr. 24, ☎ 2620.
Armitstead, George, Stadthaupt, Ehrenfriedensrichter, Inh. d. Firma George Armitstead jun., Marstallstr. 19.
— Henry Alfr., Dir. d. A.-Ges. d. Balt. Cellulosefabrik in Schlock bei Riga, Nikolaistr. 4, ☎ 1537.
— John Cecil, Prok. der Firma Rigaer Knochenmühle George Armitstead jun., Todlebenboul. 6, III.
— Karol., Wwe., Marstallstr. 19.
Armitsteadsches Kinderhospital, Mitauer Ch. 23, ☎ 168, sieh Register Seite 2.
Armulik, Ludw., Zimmerm., Industriestr. 1W26.

Gegründet 1865.
Mineralwasseranstalt, Senf- u. chemisch-techn. Fabrik
E. Arnal Söhne.
Fabrik:
Mühlenstr. 16, Telefon 740.
Niederlage:
Rathausplatz 3, Tel. 739.
Postfach 8.

E. Arnal Söhne, 2. G., Mineralwasser-Anstalt und Chemisch-technische Fabrik, Inh.: Helene Arnal, geb. Braun, Eugen Arnal, Mühlenstr. 16, ☎ 740, Niederlage: Rathauspl. 3, ☎ 739.
Arnal, Eug., Mitinh. d. Firma E. Arnal Söhne, Mühlenstr. 16.
— Helene, geb. Braun, Mitinh. d. Firma E. Arnal Söhne, Elisabethstr. 4, W. 1.
Arndt, Wilh., Strb.-Schaffn., Artilleriestr. 67W27.
Arne, Georg, Hsb., Auermünd. Str. 4a.
Arnemann, Konkord., Pens., Revaler Str. 17W10.
— Georg, Hsb., Laubstr. 9.
— Mary, Albertinen-Schwester, Ritte… str. 7.
Arnhold, Ferd., Gärtner, Dünamün… Str. 51.
Arnholdt & Marcuse, 1. G., Manufak… War., Inh.: Peysack (Paul) Marcu… David Kretzer, Sünderstr. 30, ☎ 99…
Arnholdt, Ida, Wwe., Sünderstr. 20.
Adolf Arnit, 1. G., Hotel Suworo… Inh.: Adolf Arnit, Suworowstr. 1… ☎ 565.
Arnit, Ad., Inh. d. Hotels Suworo… Dir. der Spar- u. Vorschußkasse d… Rig. Handwerker, Suworowstr. 16.
— Jan, Zimmerm., Sprenkstr. 50W37.
— Mart., Kutscher, 2. Weidendamm 4…
— Pet., Kellermstr., Suworowstr. 13…
Arno, Karl, Schlosser, Kalnezeemsche Str. 90, W. 7.
Arnold, E., Lehrerin, Puschkinboul. 6.
Arnowitz, Em., Wwe., Marienstr. 51W…
Arntholz, Karl Joh.', Werkmstr., Win… str. 32, W. 1.
Arolowitz, M., Arzt, Spr. 8—9½, 3—… Sünderstr. 32W3, ☎ 1414.
— H., Makler, Rathausplatz 3, W. 2.
Aron, Mowscha, Schndr., Moskau… Str. 59, W. 19.
— Faiw., Auss., Katharinendamm 31W1…
— Lewi, Klempn., Katholische Str. 58.
Aronas, Hirsch, Synag. Diener, Mühlen… str. 134.
Aronowitsch, A., Strickanst., Sprenkstr. 4…
— Abr. Sim.', Hdlr., Säulenstr. 91W9.
— R. L., Kfm., Riesingstr. 15, W. …
— Stef., Fuhrm., Marienstr. 132, W. 1…

J. Sch. Aronowitz
Romanowstr. 59.
Tel. 3835. Postfach 711.
Flaschenhandlung,
speziell Apothekergläser u.
andere pharm. Glasgefässe.

Aronowitz, J. Sch., Kfm., Romanow… str. 59, ☎ 3835.
— Schlion Aron', Kfm., Suworowstr. 62
— Sus., Wwe., Rentn., Peterholm. Str. 5
Bernhard Aronsohn, 2. G., Manufaktur… Waren, Inh.: Bernhard Aronsohn… Herrenstr. 26, ☎ 4874.
Aronsohn. Sieh auch Ahronsohn.
Aronsohn, Abr., Hdlr., Marienstr. 50.
— Bernh., Inh. d. Firma Bernh. Aronsohn, Herrenstr. 26, W. 2.
— J., Kfm., Parkstr. 4W25.
— J., Zahnarzt, Spr. 9—1, Gildstubenstr. 2, W. 1.
— Marie, Hebamme, Säulenstr. 72W15.
— Lina, Wwe., Sprenkstr. 38W1.
— O., Schuhm., Sprenkstr. 50, Q. 27.
F. Aronstamm, 2. G., künstl. Blumen und Federn, Inh.: Freide Aronstamm, Prok.: Zemach Jossel Aronstamm, Marstallstr. 2/4, ☎ 4936.
Aronstamm, Ch., Frisier-Salon, Moskauer Str. 29.
— Benj., Schndr., Katholische Str. 34.
— J., Hdlr., Weberstr. 10W6.
— Jank., Sattler, Moskauerstr. 29.
— Phil., Kassierer, Brauerstr. 2, W. 11.
J. M. Aronstein, 2. G., Konserven, Inh.: Jak. Aronstein, Newastr. 9.

Ch. Jürgensohn, Weingrosshandlung, Wallstr. Nr. 20. Telephon Nr. 106.

Aronstein, Herm., Hdlr., Gertrudstr. 30.
— Sam., Kfm., Gertrudstr. 38W5.
— Werner Leon.', Dr. med., Romanowstr. 1W12.
Arraj, Jak., Tischlr., Matthäistr. 129W3.
Arrest=Haus, Rig., Dorpaterstr. 69, ⊶ 2179
Arrestantenkinder=Asyl, Sternstr. 6.
Arro, Heinr., Friseur, Theaterboul. 9.
— Joh. Math.', vereidigt. Rechtsanwalt, Spr. 10—12 u. 4—5, Thronf.=Boul. 25, ⊶ 1573.
Arronet, Anna, WSR=Wwe., Kirchenstr. 37, W. 13.
— Andr. Pet.' Lehrer, Alexanderstr. 38.
— Elis., Frau, Klosterstr. 9, W. 1.
— Joh., Frau, Antonienstr. 4, Q. 12.
— K., Frl., Lehrerin, Kirchenstr. 37.
— Walter Georg', Ing., Doz. am Pol., Kirchenstr. 37, W. 13.
Arsamaszew, N. G., Kameralh. = Bmt., Romanowstr. 35W23.
Arschakow, Alex., Kol.=Hdl., Maschinenstr. 4.
Arschanow, Val., Frau, Sprenkstr. 67W14
Arschanski, Leiser, Hg., Moskauer Str.32.
— A., Makler, Popowstr. 3a.
— N., Milchhdl., Moskauer Str. 106.
Arschon, Mich., Hg., Smolensker Str.15.
Arseli, Sal., Baumat.=Hdl., alte Mitauer Str. 6.
Arsenjew, K. A., KR, Revid. d. Accise=Verw., Thronfolgerboul. 33, Q. 2.
— Stef., Bahnbmt., kl. Palissadenstr.10.
Arsieli, S., Hasenholm. Ufer 1, ⊶ 5645.
Arsini, Math., Eisenhdlr., Marienstr. 92.
Arsinow, Marie, Wwe., Romanowstr.143
J. M. Arslan, 2. G., Tabakhdl., Inh.: Jos. Arslan, Kalkstr. 8, ⊶ 2231.
Arson, Jan, Stellm., Schreyenbusch 7, 9.
Arte, Mar., Wwe., kl. Lagerstr. 22.
Artemenkow, Saw., Restaurat., Moskauer Str. 9.
Artemjew, Alex. Iw.', Hg., Nikolaistr.58.
— M. N., Kanzleibmt., Kaluga. Str. 18.
— Meta, Frl., Elisabethstr. 2, W. 15.
— N., Bahnbmt., kl. Palissadenstr. 8W22
— Nik. Alex.', Bahnbmt., Säulenstr. 77.
— P., Müller, Dünaburger Str. 30.
— Pet., Bmt., Gerberstr. 1W4.
— Pet. Nik.', Bahnbmt., Romanowstr.61
Artemow, Max, Hdlr., Jaroslaw. Str. 19.
— Paw., Maurer, Jaroslaw. Str. 42.
— Wass., Model., Seestr. 11W4.
Artichowitsch, A., Schlosser, Dünaburg. Str. 27W4.
Artjemow, M. P., Fabrikbmt., Dünaburger Str. 17, W. 1.
29. Artillerie = Brigade. Verwaltung: Revaler Str. 57, ⊶ 1477.
1. Batterie, Pernauer Str.
2. Batterie, Pernauer Str.
3. Batterie, Ritterstr. 29, ⊶ 1009.
4. Batterie, Marienstr. 100, ⊶ 3709.
5. Batterie, Ottostr.
6. Batterie, Ottostr.
Artin, Pet., Tischlr.=Mstr., Marienstr.12.
Artzt, Wold., Kapellmstr., Theaterboul. 3.
Arupow, Sim., Hdlr., Witebsker Str. 14.
Arwa, Joh. Jak.', Zeichner, Baldohnsche Str. 10W1.
Arzibaschew, Ant., Frau, Newastr. 21.
Arzichowski, Wazl. Adam.', Akzisebez.=Insp.=Geh., HR, Kirchenstr. 15, W.1.
Asarch, Boris, Holzhdlr., Sünderstr.22W4 ⊶ 2018.
— Berka, Holzhdlr., Schwimmstr. 26, ⊶ 1251.
— Mend., Gutsbes., Newastr. 8W6.
— Salom., Holzhdlr., Albertstr. 2W4, ⊶ 4418.
Asatz, Pidr., Schlosser, Sprenkstr. 62.
Aschak, Pet., Klempner, Wolmar Str. 1.
— Dav., Feuerwehrm., Turgenjewstr. 2.
— Jak., Klempner, Wolmar. Str. 9W8.
Ascharin, Alw., Oberlehr.=Wwe., Gertrudstr. 6W6.
Aschemeiko, Pet., Vorarb., Emmastr. 7.
Aschenberg, Nik., Dw., Bausk. Str. 20.
Aschenberg, Vikent., Schaffn., Dünaburgerstr. 57, W. 8.
Aschenkampff, Alfr., Architekt, Dünamünd. Str. 18.
— Ellinor Karl.', Fabr.=Bmtn., Fellinerstr. 3, W. 15.
— Nik., Tischler, Artilleriestr. 49, W. 16.
Ascher, Ella, Hdlrn., Behnensche Str. 4.
Aschewski, Mar., Wwe., Margaretenstr.17
Aschit, Jak., Gärtner, Romanowstr. 59.
— Mart., Hsb., kl. Lagerstr. 1W1.
Aschkewitz, Joh., Musiker, Elisabethstr.95.
— Wilh., Wwe., Helenenstr. 14, W. 16.
Aschkinasi, Lina, Korsetthdl., Schmiedestr. 3, wohnt Schmiedestr. 18, W. 7.
Aschmann, H., Schlosser, Kurmanowstr.6.
— Jak., Schmied, Versohnsche Str. 6.
— Iw., Fuhrm., Färberstr. 26, W. 2.
— Karl, Maurer, Artilleriestr. 17W25.
— Karl Joh.', Lehrer, Newastr. 9W26.
— L., Fleischhdl., Krassnaja Gorka.
— Lisa, Weberin, Mitauer Ch. 39.
— M., Schndr., Scharrenstr. 11, W. 4.
— M., Tschlr., Antonienstr. 3, W. 3.
— Marta, Lehrerin, Suworowstr. 15,
— Mar., Schndr., Turmstr. 27, W. 3.
— Nat., Wwe., Revaler Str. 72, W. 14.
— Nik. Alex.', Hg., Kirchenstr. 35W26.
— P., Redakteur d. Zeitung „Dsimtenes Wehstnesis", Suworowstr. 15, W. 8.
— Pet., Fuhrm., Sprenkstr. 16W24.
— Sam. Schlom', Hg., Turmstr. 27.
Aschupp, Joh., Tischler, Bärenstr. 9.
Aschurko, Mich., Bmt., Dampfstr. 58W3.

Frank S. Ascough, 2. G., Agentur, Inh.: Frank S. Ascough, Basteib. 9a. ⊶ 4185.
Ascough, Frank Georg.', Inh. d. Firma Frank S. Ascough, Alexanderstr. 12.
Asejew, Wass., Artellschtschik, Atlasstr. 5.
Aselitzky, Marie, Priest.=Wwe., Friedensstr. 17a, W. 16.
— N. W., Akzisekontrol., Mosk. Str. 189
— Serg. Iw.', Priester, Religionslehr., Friedensstr. 13.
— Val., Psalmensänger, Schiffsstr. 42.
Asen, Pet. Jehk.', Werkmstr., Petersb. Ch. 14.
— Tidrik, Dw., Schmiedestr. 72, W. 18
Asin, Paul, Wwe., Färberstr. 6aW7.
Asiner, Hirsch, Eisenhdlr., Sprenkstr. 50.
Askenfeld, M., Wwe., Brauerstr. 1, W. 2.
Aslsuk, Konst., Bahnbmt., Stat. d. Balt. Bahn.
Asme, Anna, Wwe., Industriestr. 1W32.
Asmen, Dav., Schlosser, Ritterstr. 115.
Asmin, Ant., Masch., Ludwigstr. 1.
Asmus, sieh Aßmus und Aßmuß.
Asne, H., Diener, Scharrenstr. 22, Q. 11.
— J., Wäsch., Katholische Str. 30, W. 9.
— Joh., Werkf., Schmiedestr. 50, W. 7.
Asnin, Ernst, Schlosser, Schreyenb. 4, 23.
Asnowitsch, Mowscha, Untern., Smolensker Str. 13, W. 45.

Asow-Don-Commerzbank.
Gegründet 1871.
Zentrale in St. Petersburg.
Volleingezahltes Kapital
Rbl. 20 000 000.
Reserve - Kapitale über
Rbl. 12 000 000.
Agentur in Riga:
gr. Pferdestr. 11,
Telefon 6204.

Aspe, Wlad., Klempner, Wolfsstr. 5.
Asper, Ed., Tapez., Sternstr. 8, W. 8.
— Jan, Bäcker, Schreyenbusch 6, 11.
— Kath., Aufwärt., Blumenstr. 3W20.
— M., Wwe., Sprenkstr. 62, W. 45.
— Pet., Bäcker, Petersb. Ch. 77W26.
Aß, Behr, Hdlr., Mosk. Str. 94, W. 4.
— Boris Alex.', Ing., Säulenstr. 49aW7
— Raf. Berk.', Uhrm., Alexanderstr. 69.
— Sam., Hutm., Moskauer Str. 44.
— Schmul, Mützenhdlr., Mosk. Str. 129.
Assainisations=Anst., Sandberge. Tel. 1044 Sieh Register Seite 2.
Assanowitsch, Wlad., Priv., Popowstr. 3a.
Assant, Jan, Fleischer, Wenden. Str. 23.
Assar, Fritz, Hdlr., Petersb. Ch. 36W4.
— Marie, Holzhdl., Jutestr. 4.
Assel, Jak., Tschlr., Matthäistr. 98, W.5.
Assenberg, Kath., Wwe., Kalnezeemsche Str. 73.
Asser, Andr., Holzwr., Nordstr. 12.
— Dav., Schmied, Pokrowstr. 15W17.
— Friedr., Auss., Ritterstr. 7.
— Friedr., Rohrleg., Dorpater Str. 99.
— Friedr., Schneider, Revaler Str. 74.
— Heinr., Hsb., Lehmstr. 4, W. 1.
— Heinr., Leistenm., Mühlenstr. 12.
— Jan, Dw., Matthäistr. 18.
— Joh., Portier, Nikolaistr. 67bW28.
— Marz, Privat., Wendensche Str. 13.
— Pet., Vorarb., Ankerstr. 5.
— Rud., Töpfer, Charlottenstr. 48W13.
— Rud., Töpfer, Mühlenstr. 12W16.
Assik, Joh., Brückenmstr., Reformiertestr. 14, W. 2.
— Lisa, Hdlrn., Ritterstr. 77, W. 40.
Assis, Joh., Dw., Bädereistr. 10W33.
Assmann, Emma, Verk., Ritterstr. 79.
— Herm., Bmt., Alexanderstr. 78, W.39.
— J., Frl., Telegr.=Bmtn., Alexanderstr. 44W8.
— Joh. Joh.', Bevollm. Abt.=Chef d. Ges. Prowodnik, 1. Weidendamm 10.
— Wilh., Hausverw., kl. Lagerstr. 56.
Aßmus, Alex., Dw., Mühlenstr. 115.
— Amal., Wwe., Artilleriestr. 55W24.
— Gust., Dw., Romanowstr. 110W32.

Karl Grünberg, Matthäistr. № 54, im eigenen Hause. Telephon № 2402
Die besten Gummireifen der Welt.

Eigene Filialen: Mühlenstr., Ecke der Suworowstr., Tel. 325. Hagensberg, Waldstr. 4a, Tel. 3950.
Weberstrasse, Ecke der Altstadt, Tel. 1569. Mitauer Chaussee 12, Tel. 3055.

Karl Grünberg, Matthäistr. № 54, im eigenen Hause. Telephon № 2402. Die besten Gummireifen der Welt.

— Jurre, Tschlr., Revaler Str. 65, W. 29.
— Karl, Kontordien., Versohnsche Str.2.
— Karl, Schlosser, Pokrowstr. 18W59.
— Lina, Wwe., Revaler Str. 65, W. 18.
— P., Schlosser, Sprenkstr. 14, W. 14.
— Pet., Schuhm., Gertrudstr.48, W.10.
— Th., Schlosser, Wiesenstr. 2W21.
— Walt. Rob.', Bankbmt., Albertstr. 3.
— Wold. Georg', Bahnbmt., Mühlenstr. 4W4.
Aßmuß, Friedr. Christ.', Aufs., 1. Weidendamm 39W7.
— Hugo Heinr.', Fabrikbmt., Asylstr. 24.
Associations-Möbel-Magazin der deutschen Tischler und Stuhlmacher, 2. G., Möbel, Vorsteher: Ed. Johannson, Wallstr. 18, ☎ 985. Filiale Sandstr. 22, ☎ 4946.
Assor, Fritz, Elektrotechn., Dondangensche Str. 7W4.
Assning, Joh., Tschlr.-Mstr., Bauskesche Str. 16.
Aßwer, Lena, Wwe., Matthäistr. 103W11
— Fritz, Malermstr., Katharinenstr. 4.
— Pet., Dw., Säulenstr. 49aW44.
Astafjew, Ark., Packer, Ernestinenst. 27.
Astambowsky, Sch., Frau, Romanowstr.30.
Astanowitsch, Stan., Werkf., Wilnasche Str. 10.
Astaschenok, Sim., Schmied, Ritterstr. 102, W. 14.
Astaschew, G., Hsb., Witebsker Str. 1.
— Phil., Hsb., Witebsker Str. 4, W. 14.
— St., Priv., Witebsker Str. 1, W. 3.
— Trof. L., Hsb., Parkstr. 4W3.
Astaschkewitz, Isr., Hdlr., Alexanderstr.53
— J., Hg., Elisabethstr. 20aW39.
Astoschenok, Andr., Zimmerm., Dünaburger Str. 47W24.

„Astra"
Inhaber: Wold. Baltabol,
Buchdruckerei,
Neustr. 25, Tel. 2265.

„Astra", W. Baltabol, 2. G., Typographie, Inh.: Wold. Baltabol, Faktor: Otto Leithan, Neustr. 25, ☎ 2265.
Astrachan, Berka, Kfm., Suworowstr. 8, ☎ 2638.
— Chaim, Makler, Romanowstr. 157.
— L., Hdlr., Matthäistr. 31, W. 59.
Astratjew, Feod. Feod.', Agent, Säulenstr. 84W9.
— Marie, Milchhdlg., Dünaburg. Str.38
— Val., Hsverw., Säulenstr. 84W9.
Astupen, Jurre, Schmied, Artilleriestr. 40
Aswerk, Aug., Gendarm, Marienstr. 113.
Asunow, Ant., Dw., Goldinger Str. 4a.
Asyle. Sieh Register Seite 2.
Atal, Eva, Wwe, Konsulstr. 4.
Atgas, Pet., Tschlr., Pokrowstr. 12W4.
„Atgasen", Heilanst. d. Dr. Max Schönfeldt, Mitauer Ch. 47, ☎ 865.
Athletik-Klub „Aberg", Altonaer St. 1.
Athletik-Klub, 2. Rig., Romanowstr. 25.
Athletik-Klub, 3. Rig., Matthäistr. 60.
Atkalei, Emil, Feldscher, Kemmern. Str.4
A. Atlas & W. Emanuel, 2. G., Agenturgesch., Inh.: Chaim Viktor Emanuel, Smolensker Str. 14, ☎ 3843.

S. Atlas 1. G., Matten, Inh.: Fr Branka Atlas, Bevollm.: Abram At las, Smolensker Str. 14, ☎ 1114.
Susman Atlas, 1. G., Leder, Inh. Susman Atlas, Schwimmstr. 10/1 ☎ 2998.
Atlas, A., Holzhdlg., Lubahnsche Str.39
— Abram Schmerl', Bevollm. d. Firm S. Atlas, Paulucci str. 2W6, ☎ 330
— Branka, Inh. d. Firma S. Atla Smolensker Str. 14.
— Mendel, Hdlg.-Geh., Jesuskirchenstr.
— Schaje, Hg., Kirchenstr. 36W24.
— Susm., Inh. d. Firma Susman Atla Weberstr. 1, W. 6.
K. Atsleg, 2. G., Spielw., Inh.: Ka Atsleg, Herrenstr. 33, ☎ 5202.
Atsleg, Ed., Vorarb., Wendensche Str.2
— Joh., Hdlr., Alexanderstr. 130W1.
— Karl, Inh. d. Firma K. Atsleg, Alexanderstr. 88.
— Pet., Schlosser, Alexanderstr. 154W4
Atslega, Karl, Hausbes., Schreyenb. 1, 2
— Pet., Elektrotechn., Artilleriestr. 44.
Atstupen, Jan, Schmied, Rujen. Str.
Attelsohn, Joh., Hg., Mosk. Str. 130
Attison, R., Schndr., Schmiedestr. 54.
Atwas, Ernst, Vorarb., Dampfstr. 92.
Atwasch, Karl, Schlosser, Artilleriestr.4
Atzibe, Ad., Hg., Tempelstr. 6W2.
Audarin, Matw., Strb.-Schaffn., Alexanderstr. 79W9.
Auder, Jan, Maurer, Windstr. 10.
— Joh., Dw., Bäckereistr. 6W7.
— Karl, Aufs., Dorpater Str. 83.
— Sim., Diener, Schloßstr. 17W6.
Audrin, Jndr., Dreher, Dünaburger Str. 47W3.

Rigaer Maschinenbau-Anstalt, Metall- u. Eisengiesserei
„ATLAS" Riga
Telefon 3172 Fabrik u. Lager: Atlasstr. Telefon 3172
Spezialität: Werkzeugmaschinen.
Hobelmaschinen
Drehbänke
Schleifmaschinen
Fräsmaschinen
Bohrmaschinen
Shapingmaschinen
Gewindeschneidemaschinen
Kaltsägemaschinen.

Fallhämmer
Kniehebel-, Exzenter-, Friktions- Pressen
Blechscheren
Blechstanzen
Blechwalzen
Präzisions-Zahnräder.

Wein- u. Austern-Stuben Basteiboulevard Nr. 2, Telephon Nr. 80.
Otto Schwarz.
Wein-, Delikatessen- u. Cigarren-Lager Basteiboulevard, Ecke der Kalkstrasse.

Andring, Th., Buchhltr., Mosk. Str. 237.
Audse, Anna, Wwe., Kaugern. Str. 17.
Audsespedur, Jur, Journalist, Sprenkstr. 16W20.
Audsgraf, Karl, Zimmerm., Theringer Str. 43.
Auer, Friedr., Zimmerm., Laboratoriumstr. 9W25.
Auermann, Alma, Frl., Suworowstr. 61.
Aug, Anna, Hsb., Lagerstr. 34.
— Ferd., Amts-Schuhm.-Mstr., Lagerstr.34
— Gust., Amts-Schuhm.-Mstr., Lagerstr. 63.
Auge, Mich., Fuhrm., Alexanderstr. 105.
Augenberg, Karl Andr.', Bmt., Pernauer Str. 11W48.
Augmaier, Ign. Ign.', Techn., Marienstr. 49, W. 11.

A. Augsburg,
Kaufstrasse 1,
Tel. Nr. 619.

A. **Augsburg, Dampfschiffahrts-Gesellschaft**, 2. G., Aktien-Gesellschaft in Riga, Direktore: Alex. Augsburg, W. Reimers, A. Braun, Dir.-Kand.: K. A. Augsburg, dispon. Direktor: A. Augsburg, Kiepenholm, Gruppe 62 Nr. 100. Des Betriebes ☎ 621, der Schiffswerft ☎ 647. Mitauer Dampfersteg ☎ 780.
A. **Augsburg**, 2. G., Agentur, Inh.: Alex. Konst. Augsburg, Kaufstr. 1, ☎ 619.
Augsburg, Alex., Aeltester großer Gilde, Glied d. Börs.-Kom. Dir. d. Stadtsparkasse u. d. Stadt-Lomb., Dir. der Firma Dampfschiff.-Gesellsch. A. Augsburg, Agent d. Nordischen Vers.-Ges. in Moskau, Wohnt: Ritterstr. 23, ☎ 620, im Sommer Schwartzenhöfsche Str. 3.

Carl Augsburg
Geschäftsführer
der Lebensvers.-Gesellschaft „New-York",
Theaterstr. 9, Tel. 726.

— Carl Alex.', Geschäftsf. d. Vers.-Ges. „New-York", Theaterstr. 9, ☎ 4480
— Th., Dr., Amerik. Zahnarzt, Spr. 3—5, Kommodore d. Rig. Jacht-Klubs, Theaterstr. 9, ☎ 1056.
Augstin, Jak., Schuhm., Bausk. Str. 49.
Augstkaln, Andr., Hdlr., Kurmanowstr.29
— Anna, Schndrn., Artilleriestr. 41W18.
— Ernst, Feldscher, Matthäistr. 103W15.
— Jur., Fuhrm., Pleskodahl. Str. 5.
— Korn., Postbmt., Alexanderstr. 28W30.
— Otto, Bierhdl., Dorpater Str. 53.
— Otto, Hdlr., Säulenstr. 28W7.
— Reinh., Maurer, Gesellenstr. 31W13.
Augstkapp, Aug., Tschlr., Unionstr. 12W4.
Augstmann, Alfr., Vorarb., Schreyenbusch 1,16.
Augstull, Marie, Frl., Nikolaistr. 21W4.
Augul, Jak., Dw., Elisabethstr. 33.
— Ant., Schmied, Alexanderstr. 78W57.
— Jw., Techn., Hsb., Färberstr. 2W19.
— Karl, Brauer, Suworowstr. 80W34.
— Kas., Schlosser, Suworowstr. 109.
— Sim., Auss., Suworowstr. 109, W. 15.
August, Fritz, Maurer, Goldinger Str.4.
— J., Schndr., Palissadenstr. 23W39.
— Joh., Exped., 2. Weidendamm 7W5.
— Karl, Maurer, Doblensche Str. 2.
— Karl, Tischler, Pionierstr. 1, W. 12.
— Marie, Wwe., Steinstr. 6, W. 4.
— Mart., Kassenbote, Petersb. Ch. 6.
— Mart. Mart.', Hg., Petersb. Ch. 6.
Augustowitsch, Alex., Wwe., Kasernenstr. 1W10.
— Joh., Gießermstr., Schreyenb. 1, 19.
— Vinc., Laborant, Petersb. Ch. 95.
Augustowski, Heinr., Kol.-Hdlg., Asylstr. 24.
— Marie, Hebamme u. Masseuse, Lagerstr. 11, W. 4.
— Mich. Jw., Bauuntern., Lagerstr. 11.
— S., Schiffskapt., Ballastdamm 32.
— Wass. Stan.', Buchhltr., kl. Vegesacksholm, mittl. Linie 35.
Augustus, Bruno, Werkmstr., Schlockshe Str. 28a.
Auka, Karl, Messerschm., Wolfsstr. 5.
Auke, Jan, Hdlr., Kathol. Str. 26, W. 2
Aukewitsch, Jan Jan', Auss., Brückenstr. 7, W. 5.
Aukstikalnis, Oss., Feldscher, Torgel. Str. 1
— Jos., Maurer, Säulenstr. 86W23.
Aukstin, Lisa, Wwe., Dorotheenstr. 23.
Aukstkalker, J., Schuhm., Marienstr. 14.
Aukstpell, Jos., Tschlr., Kalugaschestr. 1.
Aukstspull, Aug., Heizer, Jaroslawsche Str. 77, W. 7.
Aukzionok, Paw., Schlosser, Petersburg. Ch. 4W59.
Aulazeem, Pet., Hdlr., Gerberstr. 11.
Aulik, Ado, Masch., Katharinendamm 14.
Heinr. Aull, 2. G., Fabrik landwirtsch. Maschinen, Inh.: Heinr. Aull's Nachlaß. Nachlaßkuratore: Joh. Heinr.' Aull, P. Rasewsky u. J. Jeremias. Margaretenstr. 4, ☎ 2428.
Aull, Arth. Theod.', Buchhltr., Nikolaistr. 37, W. 2.
— Ernst, Hdlr., Teresenstr. 6W9.
— Hedw. Arth.', Hgn., Nikolaistr. 37.
— Heinr., Fabrikant, Nachlaßkurat. der Firma Heinr. Aull, Kalnez. Str. 62.
— Joh. Heinr.', Geschäftsf., Margaretenstr. 4.
— Karl, Maler, Matthäistr. 91, W. 27.
— L. F., Instr.-Vermieter, Königsstr. 3.
— M., Frl., Lomb.-Bmtn., Nikolaistr. 37, W. 2.
— Rud., Hsb., Kirchenstr. 22, W. 1.
— Selma, Frl., Königsstr. 3, W. 4.
— Sim., Wagenb., Ritterstr. 91, W. 14.
— Wern. Arth.', Hg., Nikolaistr. 37W2.
Aulmann, Hedw., Wwe., Karolinenstr.25.
Aulyn, Jan. Reinh.', Bahnbmt., Elisabethstr. 89, W. 1.
Aumal, Elise, Frau, Hapsaler Str. 9W2.
— Fritz Jak.', Exped., Nordstr. 22.
— Fritz Theod.', Schndr., Apothekerstr. 26.
Aumann, Joh., Feilenh., Oststr. 2.
— Karl, Schlosser, Wolmar. Str. 5W24.
Aumeister, Jak., Konditor, Gerberstr. 8.
— K., Feldscher, Schreyenbusch 5, 18.
— Karol., Kol.-Hdl., Säulenstr. 83.
— Mar., Hebamme, Schreyenbusch 5,18.
— Ed., Fuhrm.-W., Hsb., Schreyenbusch 2, 36.
— Fritz, Kupferschm., Ritterstr. 115W31.
— Jan, Maler, Schreyenbusch 8, 15.
— Karl, Kol.-Hdl., Schreyenb. 8, 22.
Aunap, Jak., Schlosser, kl. Bärenstr. 1.
Aun, Jan, Reepschl., Katholische Str. 18.
Aunin, Adam, Kutscher, Alexanderstr. 74.
— A., Kutscher, Palissadenstr. 23W43.
— Adam, Maler, Petersb. Ch. 38W17.
— Adam, Zimm., Artilleriestr. 43.
— Alb., Tischler, Falckenstr. 3.
— Anna, Hdlrn., Falckenstr. 3.
— Anna, Wäsch., Mühlenstr. 66, W. 38.
— Ans, Hdlr., Gertrudstr. 73, W. 17.
— Ans, Kol.-Hdl., Bärenstr. 15.
— Aug., Schndr., Alexanderstr. 109W27.
— Aug., Setzer, Zabelnsche Str. 1a.
— Aug., Töpfer, Ritterstr. 75bW23.
— Dan., Schuhm., Ritterstr. 20W17.
— Emma, Schndrn., Goldinger Str. 10.
— Ferd., Hsb., Zeltstr. 8, W. 1.
— Jak., Schlosser, Revaler Str. 32.
— Jan, Hsb., Rodenpoiser Str. 60.
— Jan, Kutscher, Romanowstr. 123W48.
— Jan, Maurer, Artilleriestr. 59.
— Jan, Schlosser, Petersb. Ch. 36W18.
— Joh., Dw., Dorotheenstr. 35.
— Joh., Schlosser, Alexanderstr. 192W30.
— Joh., Schlosser, Milchstr. 9.
— Jul., Hdlr., Marienstr. 134W21.
— K., Schuhw.-Hdl., Alexanderstr. 34.
— Karl, Hausbes., Schreyenbusch 8, 22.
— Karl, Kol.-Hdlg., Revaler Str. 85.
— Karl, Schlosser, Rodenpoiser Str. 60.
— Karl, Schornsteinfeg., Färberstr. 15.
— Krist., Tschlr., Suworowstr. 97W20.
— Lisa, Wwe., Milchstr. 9.
— Ludw., Hg., Zeltstr. 8.
— Mart., Hg., Kalnezeemsche Str. 3.
— Mart., Maurer, Olivenstr. 13.
— Paul, Feuerwehrm., Katarinend. 19.
— Trine, Wwe., alte Mitauer Str. 13.
Auning, Fritz, Kutscher, Antonienstr. 2.
Aunit, Theod., Schlosser, Schreyenb. 1,27
Auns, Andr., Schneider-Meister, Königsstr. 26, W. 5.
— Fritz, Maurer, Ritterstr. 69, W. 3.
— Jan, Seiler, Katholische Str. 48W25.
Aurin, J., Vorbereit.-Schule, Romanowstr. 51.
— Jan Ged.', Lehrer, Marienstr. 28aW2.
Aurit, Aug., Tschlr., Jrmlausche Str. 4.
Aus, Olga, Schndrn., Mühlenstr. 37W20.
Ausa, Adam, Hausbes., Brückenstr. 26.
— Emma, Delikat.-Hdlg., Münzstr. 7.
— Karl, Schlosser, Torgelsche Str.6W31.
— Mart., Schuhm., Charlottenstr. 2.
— Pet., Hausbes., Eckausche Str. 3, Q. 1
— Theod., Statistiker, Königsstr. 32, Q. 8
Ausan, Jan, Tschlr., Sprenkstr.61, W.22
— Anna, Wäsch., Windauer Str. 45.
— Fritz, Schlosser, Matthäistr. 52, W. 66
Auschel, Ludw. Jak.', Korresp., im Schloß
Auschelis, Step., Leistenschn., 2. Weidendamm 3W19.
Auschkap, J., Tschlr., Laboratoriumstr. 9.
— Karl, Mech., Bergstr. 8W5.
— P. K., Kanzl.-Bmt., Hofesstr. 7.
— Pet., Maurer, Färberstr. 23, W. 8
Auschro, Eleon., Frau, Meisterstr. 6W6.
Auschuit, A., Tschlr., Paulucciſtr. 12W16.
Auseckel, Pet., Wächter, Säulenstr. 63.
„Ausekli s", Speisehaus, Petersb. Ch. 12.
Auseklis, Aug., Wäsch., Revaler Str. 48.
— F., Dorpater Str. 21, ☎ 5534.
— Fritz, Amts-Töpfermstr., Ritterstr.75b ☎ 879.
— John, Töpfer, Sprenkstr. 5W9.
— Jul., Tschlr., Artilleriestr. 40W112.
— **Mart., Holzhdl., Augustenstr. 21.**
— Max, Maler, Talstr. 7W32.

Karl Grünberg, Matthäistr. № 54, im eigenen Hause. Telephon № 2402 **Die besten Gummireifen der Welt.**

Nur importierte Weine in grösster Auswahl.

— Otto, Maler, Charlottenstr. 32.
— Sanna, Hebamme, Newastr. 8, W. 20.
Ausen, Andr., Bahnbmt., Muckenholmsche Str. 29.
Ausenbach, Kath., Milchhdlg., Turmstr. 4.
— Krisch, Schuhm., Altonaer Str. 34.
Ausenberg, Aug., Stadtverord., Dir. d. Spar- u. Vorschußgef. d. Rig. Hsb., Zichorienfabr., Petersburg. Ch. 77, ☎ 2953.
— Marie, Hausbes., Petersb. Ch. 77.
Auser, Alex. Georg', Techn., Sappeurstr. 1a, W. 35.
— Dan., Vorarb., Katharinenstr. 8.
— Fritz, Dw., Sommerstr. 3.
— Joh. Friedr.', Hg., Taubenstr. 11.
— Mart., Lehrer, Kaisergartenstr. 6a.
Ausewitz, Jgn., Maurer, Katharinendamm 1aW24.
J. Ausin, 2. G., Trakteur, Inh.: Jurri Ausin, Poststr. 6.
Ausin, Anna, Hsbn., Katharinendamm 2.
— Alex., Müller, Wendensche Str. 3.
— Andr., Hdlr., Matthäistr. 47, W. 14.
— Anna, Hsb., Livenstr. 11.
— Anna, Handschuhnäht., kl. Lagerstr. 41.
— Anna, Schndrn., Dorotheenstr. 1, W. 8.
— Ans, Dw., Nikolaistr. 8.
— Aug., Gießer, Rabenstr. 1W9.
— Aug., Schuhm., kl. Vegesacksholm 22.
— Chr., Schlosser, Suworowstr. 25, Q. 8.
— Dav., Fuhrm., Karolinenstr. 44, Q. 1.
— Elis., Hsb., Adselsche Str. 1.
— Emilie, Schndrn., Dorotheenstr. 1W8.
— Fr. Ch., Hg., Münzstr. 7, W. 6.
— Fritz, Dw., Gertrudstr. 55W18.
— Fritz, Heizer, Friedensstr. 37W10.
— Georg, Fuhrm., Rumpenhof. Str. 7.
— Gust., Tschlr., Matthäistr. 101W20.
— Gust., Werkmstr., Säulenstr. 92W23.
— J., Priv., Albertstr. 3, W. 13.
— J. J., Bmt., Elisabethstr. 10, W. 2.
— Jak., Expreß, Segelstr. 9.
— Jak., Hsb., Hospitalstr. 29.
— Jak., Kol.-Hdlg., Färberstr. 21.
— Jak., Maurer, Ritterstr. 82W26.
— Jak., Vorarb., Kalnezeem. Str. 95.
— Jan, Bmt., Kirchhofstr. 6.
— Jan, Bierhdl., Dorotheenstr. 26.
— Jan, Färber, Schlocksche Str. 41.
— Jan, Hsb., Wjasmasche Str. 4.
— Jan, Maurer, Pernauer Str. 18.
— Jan, Maurer, Staarstr. 2.
— Jan, Musiker, Gertrudstr. 91W34.
— Jan, Schndr., Marienstr. 46, W. 9.
— Jan, Schndr., Sprenkstr. 62W12.
— Jan, Tschlr., Färberstr. 26W17.
— Jan, Karl', Werkmstr., Alexanderstr. 153aW13.
— Indr., Zuschl., Matthäistr. 20W3.
— Joh., Dr. med., Spr. 10—12, Klinik für Chirurg. u. Frauenkrankheiten u. Wohnung, Nikolaistr. 14, ☎ 2624.
— Joh., Former, Kalugasche Str. 16.
— Joh., Schlosser, Nummershöf. Str. 2.
— Joh., Schmied, Alexanderstr. 192.
— Jur., Maurer, Bauskesche Str. 34.
— Jur. u. Mich., Schlosser, Talstr. 5.
— Jur., Töpfer, Talstr. 5W18.
— K., Maurer, Pernauer Str. 18W13.
— Karl, Hdlr., Bäckereistr. 5.
— Karl, Fotograf, Alexisstr. 3, W. 1.
— Karl, Maler, Alexanderstr. 161W25.
— Karl, Tschlr., Holzstr. 8.
— Karl, Vorarb., Asylstr. 32, W. 12.
— Konst., Hdlr., alte Mitauer Str. 13.
— Krist., Wraker, Sessausche Str. 3.
— Louise, Wwe., Schlocksche Str. 41.
— Marie, Näht., Ritterstr. 63, W. 12.
— Marie, Schndrn., Rabenstr. 3, W. 5.
— Minna, Hgn., Dorotheenstr. 1, W. 8.
— Paul, Schlosser, Laboratoriumstr. 7.
— Pet., Aufs., Hospitalstr. 13W5.
— Pet., Dw., Weberstr. 9.
— P. M., Kol.-Hdl., Marienstr. 55W5.
— Pet., Maler, Helenenstr. 5W10.
— Pet., Schndr., Dorpater Str. 66.
— Pet., Weber, Dünamünd. Str. 45.
— Pet. Joh.', Pächter des Mühlgraben. Parkes, Alt-Mühlgraben, ☎ 4306.
— Pet., Schuhm., Artilleriestr. 36, W. 7.
— Pet., Zimmerm., Revaler Str. 96.
— Wold., Hsb., Traktörinh., Katharinendamm 2, ☎ 4986.
Ausing, Karl, Georg', Buchdr., Masch.-Mstr., Blumenstr. 8.
— Karl Jw.', Fabr.-Bmt., Reval. Str. 9.

Auskunftei W. Schimmelpfeng
Auskunfts-Büro.
Geschäftszeit 9 bis 5 Uhr.
Schlossstr. 13/15, 1 Treppe,
Telefon 1831.
Direktor: Lubich v. Milovan.

Auskunftstelle der Deutschen Armenpflege, Albertstr. 13, W. 8, ☎ 3848.
Ausland, Mik., Zimmerm., Längsstr. 5.
Ausmann, Karl, Hsb., Essenhof. Str. 8.
— Anna, Wwe., Fuhrmannstr. 23.
— Mart., Schlosser, Schreyenbusch 1, 36.
Auspul, Oss., Fuhrm., Jaroslaw. Str. 90.
Auster, Gust. Joh.', Kfm. Hsb., Dreylingsstr. 6, ☎ 6036.
— Jan, Posamment., kl. Lagerstr. 30.
— Jan, Schmied, Wolmar. Str. 28.
— Joh., Hsb., Tschlrmstr., Margaretenstr. 13.
— Lydia, Frau, Talsensche Str. 27.
— Trine, Wwe., Kalnez. Str. 83.
Aussteuerkasse, Erste Rigasche, Mühlenstr. 8.
Austerlad, Hugo, Geschäftsf., Wendensche Str. 19, W. 1.
— Jul., Seiler, Alexanderstr. 133, W. 19
— Paul, Hsb., Rodenpoiserstr. 15.
— Wilh. (Inh. Emma Austerlad), Seilerei, Wendensche Str. 19, W. 1.
„Austra", Kontor, Neustr. 19W2.
Austreich, Edm., Schndr., Johannisstr. 12

Louis Austrin,
Manufaktur- und
Seidenwaren-Handlung,
Herrenstr. 6,
Ecke der Münzstrasse,
Telefon Nr. 1944.

Louis Austrin, 2. G., Manufakturwaren, Inh.: Louis Austrin, Herrenstr. 6, ☎ 1944.
Austrin, Felix Alex.', Fabrikbmt., Romanowstr. 31, W. 2.
— Aug., Tschlr., Matthäistr. 97W17.
— Erich, Inh. d. Pauls-Apoth. Marienstr. 50, ☎ 1889.
— Joh., Schlosser, Alexanderstr. 174.
— Louis Alex.', Inh. d. Firma Louis Austrin, Romanowstr. 31, W. 2.
— Paul, Hg., Alexanderstr. 102.
— Pet., Fleischhdlg., Artilleriestr. 53.
— Pet., Hsb., Hofesstr. 7.
— Wilh., Kfms.-Wwe., Romanowstr. 31.
— Wold. Pet.', Hg., Wilnasche Str. 7.
Austritz, sieh auch Awstritz.
— Alex. Jgn.', Portier, Petersb. Ch. 14
Austrum, Jan, Gärtner, Suworowstr. 60.
Austrum, Krist., Bierbude, Charlottenstr. 17.
— Paul, Bahnbmt., Ritterstr. 50W10.
— Paul, Kol.-Hdl., Dorpater Str. 26.
„Austrums", Lett. Hilfsver., Sprenkstr. 4
„Auszra", Vereinslokal, Alexanderstr. 31 ☎ 1787.
Restaurant „Automat", 1. G., Kommandit-Ges., Rudolf Tode einz. offener Ges., Scheunenstr. 19, ☎ 2550.
Auterhoff, Matth., Wurstm., Artilleriestr. 10W7.
— Emilie, Wwe., Gertrudstr. 99W11.
„Autorapid", sieh Moll u. Just.
Autze, Georg, Schiffskapt., Bienenstr. 1.
Auwa, Jak., Wächter, Champetr. Str. 2.
Auzgraf, Nat., Schndrn., Dampfstr. 68.
„Avance", Kosm. Laborat., Sprenkstr. 21, ☎ 1943.
Averbach, Ros., Hebamme, Mühlenstr. 72. ☎ 3806.
— Laser, Ing.-Techn., Mühlenstr. 72, ☎ 3806.
Averbuch, Schaje, Uhrm., Mosk. Str. 183.
Avinell, Karol., Fr., Schndrn., Schmiedestr. 61, W. 4.
Awa, Mart. Joh.', Werkf., Dünamünd. Str. 32W97.
Awakowitz, Ant., Zimmerm., Bärenstr. 15.
Awdejew, Mich., Hdlr., Karolinenstr. 19.
Awdotjew, Sim., Hg., Bergstr. 7W2.
— Jw., Hsb., Jaroslawsche Str. 63.
Awek, Alex., Hdlr., Ebelshof. Str. 9a.
Awen, J., Schmied, Gerberstr. 8W53.
— Jak., Dw., Rumpenhof. Str. 25.
— Jan, Kutscher, Ritterstr. 91, W. 12.
— Joh., Schmied, Alexanderstr. 143.
— Krisch, Besucher, Dorotheenstr. 22.
— Nat., Krankenwärt., Ritterstr. 7.
Awenell, Jan, Fleischer, Matthäistr. 61.
Awenin, Alex., Baumtern., Matthäistr. 59W12.
— Alex., Tschlr.-Werkst., Laboratoriumstr. 19.
— Jak., Schuhm., Mühlenstr. 109W8.
— Ida, Waschanstalt, Lagerstr. 7.
Awerbuch, Abr. H., Holzhdlr., Palaisstr. 5, W. 3.
— Jos. Mow.', Holzhdlr., Mühlenstr. 70.
— Jw., Hdlr., Popowstr. 1, W. 7.
— Meisel, Holzhdlr., Suworowstr. 11, ☎ 4429.

Karl Grünberg, Matthäistr. № 54, im eigenen Hause. Telephon № 2402. Die besten Gummireifen der Welt.

Ch. Jürgensohn, Weingrosshandlung, Wallstr. Nr. 20. Telephon Nr. 106.

— Mendel, Holzhdlr., Gogolstr. 4, W. 3, ☎ 2916.
— Mowscha, Hdlr., Mosk. St. 82W8.
— Nos., Lehrer, Kurmanowstr. 29W14.
— R., Hdlr., Eliasstr. 2/4, W. 12.
— Salm., Kfm., Marienst. 29W10.
— Scholem, Holzhdlr., Romanowstr. 77.
— Zipa, Hdlr., Eliasstr. 9, W. 4.
Awerjanow, Marie, Wwe., Artilleriestr. 57W4.
Awerin, Mar., Wwe., Schulvorsteherin, Kurmanowstr. 11.
Awerkowitsch, Jak. Jw.', Bmt., Alexanderstr. 144W18.
Awerschenko, Feod., Hsb., Dünab. Str. 18.
Awerst, Anna, Wwe., Bäckereistr. 3.
Awik, Hans Ferd.', Hg., Scheunenstr. 17.
Awin, Jtz., Lehrer, Moskauer Str. 50.
— Mend., Eisenw.-Hdl., Marienstr. 94.
— Scholom, Rabbiner, Romanowstr. 141.
— Teibel, Putzhdl., Alexanderstr. 113.
Awischenis, Jos., Hg., Ritterstr. 44.
— K. Th.', Kanzleibmt., Bischofstr. 3.
Awitz, Mich., Aeltermann des Messeramts, Säulenstr. 52, W. 14.
— Elis., Wwe., Gerberstr. 11W10.
Awlaschewitz, Bog., Lackir., Dampfstr. 33.
Awot, Andr., Kellner, Romanowstr. 29.
— Bertul, Hsb., Schwartzenhöf. Str. 9.
— Bertul, Schlosser, Bartau. Str. 15.
— Elis., Korsethdlg., Sandstr. 1.
— Jos., Maler, Matthäistr. 111.
— Karl, Dw., Smolenskerstr. 6W17.
— Kath., Hsbn., Kemmernsche Str. 5.
— Spriz, Bahndiener, Färberstr. 4W15.
— Lisa, Schndrn., Margaretenstr. 9.
— Theod., Stauer, Theringer Str. 12.
Awotin, Ad., Wächter, Suworowstr. 109.
— Ad., Einfahrt, Dorpater Str. 55.
— Anna, Wwe., Matthäistr. 61W16.
— Aug., Ger.-Diener, Schloßplatz 3.
— B., Dw., Alexanderstr. 88, W. 22.
— Bruno, Seifens., Alexanderstr. 172.
— Christ., Ankern., Duntenhof. Str. 15.
— Ed., Zimmerm., Pokrowstr. 21W8.
— Elisab., Wäsch., Alexanerstr. 192.
— Emma, Frl., Mühlenstr. 107.
— Friedr., Hg., Sprenkstr. 25.
— Grete, Hsbn., Wolgundsche Str. 1.
— J., Weber, Wasserstr. 24.
— Jan, Maurer, Säulenstr. 49W9.
— Jan, Tschlr., Petersb. Ch. 11, W. 28.
— Jan, Tschlr., Laboratoriumstr. 23.
— Jan, Vorarb., Essenhöfsche Str. 11.
— Joh., Diener, Revaler Str. 53, W. 2.
— Joh., Schlosser, Matthäistr. 90, W. 10.
— Joh. Pet.', Fleischer, Reval. Str. 3.
— Jul., Fotogr.-Atel., Lagerstr. 54.
— Jul., Milchhdlr., Augustenstr. 6W7.
— Karl, Schwarzhäupterstr. 2W5.
— Karl, Bierhdl., Pferdestr. 7.
— Karl, Schmied, Windauer Str. 6.
— Ljub, Schndrn., Marienstr. 66W9.
— Mart., Hg., Marienstr. 45, W. 19.
— Mart., Wächter, Gertrudstr. 2, W. 11.
— Mich., Fuhrm., Alexanderstr. 180.
— Mik., Dw., Suworowstr. 82W32.
— Mik., Zuschndr., Hapsaler Str. 9W11.
— Mik., Dw., Elisabethstr. 23W23.
— Pet., Bierhdl., Mühlenstr. 86, W. 6.
— Pet., Gießer, Ritterstr. 82, W. 17.
— Pet., Kutscher, Alexanderstr. 184.
— Pet., Schndr., Romanowstr. 31W12.
— Pet., Stallmstr., Suworowstr. 136.
— Rein., Brothdlg., Alexanderstr. 99.
— Rud., Zimmerm., Moskauer Str. 163.
Awotkalnin, Anna, Wäsch., Wiesenstr. 1.

Awotneek, Mart., Dw., Hasenholm. Ufer 12.
— Jan, Bierhdl., Suworowstr. 120.
„Awots", Red. u. Exped., Alexanderstr. 13
Awsinkewitsch, Karl, Hsb., Wolmar. Str. 13.
Awstjagin, Ilj., Bmt., Mosk. Str. 183.
Roman Awstritz, 2. G., Material- u. Kolonial-W., Inh.: Roman Awstritz, Dünamündesche Str. 58.
Awstritz, sieh auch Austritz.
Awstritz, Joh., Kol.-Hdl., Dünamündesche Str. 46a.
— Roman, Inh. d. Firma Roman Awstritz, Dünamündesche Str. 58.
Awzin, Chaie, Wwe., Mühlenstr. 159.
Awzinka, Pet., Wächter, Mühlgr. Str. 7.
Axeldorf, Wlad., Hg., Moskauer Str. 59.
Axelrod, F., Holzwr., Asylstr. 32, W. 10.
— S., Hdlr., Moskauer Str. 59W35.
Aztin, Jan, Schmied, Säulenstr. 92.
— Jan, Schuhw.-Hdl., Sprenkstr. 23b.
Baak, Krist., Schmied, Teestr. 1, W. 17.

Kr. Baar, 2. G., Trakteur, Inh.: Kristoph Baar, Schlocksche Str. 27.
Baar. Sieh auch Bahr.
— Arth. Wilh.', Bahnbmt., Annenhof. Str. 1b.
— Berta, Hsbn., Annenhöf. Str. 1b.
— Krist., Inh. d. Firma Kr. Baar, Schlocksche Str. 27.
— Osk., Architekt, Schulenstr. 17, W. 2.
Baaze, Joh., Buchhltr., Basteiboul. 7.
Babach, Jw., Maurer, Uferstr. 31, W. 6
Babarika, Wass., Amts-Schornsteinfeg.-Mstr., Ziegelstr. 7W13.
Babanski, Jndr., Hsb., Bergstr. 46W1.
Babelis, Karl, Schuhm., Mitau. Ch. 19.
Babenko, Alexei Grig.', HR, Zollbmt., Annenstr. 2.
— Boris Alex.', Reichsb.-Bmt., Säulenstr. 38W5.
Baberg, Karl Aug.', dispon. Dir. d. A.-G. vorm. Starr & Co., Mühlenstr. 58, W. 3, ☎ 1592.
Babijewski, Serg. Wass.', Kontrolh.-Bmt., Säulenstr. 65W5.

S. Babin, 2. G., Kleider, Inh.: Selmann Babin, Marienstr. 13, ☎ 3970.
Babin, Selmann, Inh. d. Firma S. Babin, Elisabethstr. 20, W. 6.
Babinzow, Alex. Max.', Auss., Säulenstr. 34W21.
Babitschok, Mich., Schlosser, Dünaburger Str. 49.
Babitzki, Jan, Schlosser, Marienmühlenstr. 18, W. 9.
Babkin, Mich., Bahnbmt., Alexanderstr. 194, W. 2.
— Fed., Fuhrm., Marienstr. 132W2.
— Jw., Kfm., Romanowstr. 24, W. 13.
— Mar. u. Olga, Frl., Hospitalstr. 47.
— Wilh., Wwe., Alexanderstr. 78, W. 2.
Babkowitsch, Friedr., Hdlr., Birkenstr. 5.
Babkowski, Sim. Aug.', Maler, Kirchenstr. 4a, W. 31.
Babolin, Jewd.', Wwe., kl. Palissadenstr. 10, W. 30.
Babst, Jeannot, Töpfermstr., Hsb., Dünamündesche Str. 18a.
Babulewitz, Mart., Wagenb., Alexanderstr. 161W20.
Babulin, R., Bildh., Dünaburger Str. 19.
Babur, Herm., Hausbes., kl. Mosk. Str. 20.
— Karl, Maurer, Artilleriestr. 40.
— M., Hdlr., Schmiedestr. 54, W. 2.

L. Babus, 2. G., Manufakturw., Inh.: Liba Babus, Moskauer Str. 27.
Babus, L., Inh. d. Firma L. Babus, Moskauer Str. 27W6.
v. Bach, Anna, Frl., Hsbn., Dünamünd. Str. 9, W. 1.
— Adelh., geb. Baronesse Ungern-Sternberg, Gen.-Wwe., Jägerstr. 4, W. 10.
— Antonie, geb. v. Behr, Wwe., Mühlenstr. 5, W. 2.
— Emma, Gutsb.-Wwe., Säulenstr. 23.
— Paul, Wwe., Säulenstr. 23W12.
Bach, Alide, Pens., Basteiboul. 11, W. 7.
— Edde, Schndrn., Nikolaistr. 36.
— Emil Ed.', Buchhltr., Bersohn. Str. 5.
— F. M., Dr. jur. ,Rote Düna, Villa Waldschlößchen.
— Friedr., Spark.-Bmt., kl. Schmiedestr. 8W4.
— J., Hdlr., Moskauer Str. 50, W. 18.
— Jean, Geschäftsf. d. II. Ges. geg. Kred. Dir. der A.-G. Bierbrauerei „Livonia", u. d. Ilgezeemschen Bierbrauerei A.-G., Jakobsst. 2, W. 4.
— Jean, jun., Geschäftsf. d. A.-G. Bierbrauerei Livonia, Moskau. Str. 241.
— Joh., Vorarb., Wolmar. Str. 8, W. 9.
— Karl Joh.', Hg., Schiffsstr. 13W36.
— Krisch, Vorarb., kl. Vegesacksholm 1.
— L., Desinfektor, Basteiboul. 11, W. 7.
— Louis Jw.', Bahnkassir., Elisabethstr. 103, W. 33.
— M., Insp. der Assainisat.-Anst., verl. Matthäistr., ☎ 1044.
— Math., Hausbes., Hilfstr. 14, Q. 1.
— Oss., Schaffner, Petersb. Ch. 4.
— Paul, Faktor, Dünamünd. Str. 16.
Bachanski, N. J., Leutn., Karolinenstr. 42
Bacher, A., Hdlr., Dünaburger Str. 20.
Bachirow, J. A., Klassend., Thronfolgerboul. 29.
Bachmann, A., Schlosser, Elisabethstr. 9.
— Alex., Hdlr., Artilleriestr. 44W12.
— Alma, Masseuse, Weberstr. 6, W. 8.
— Dor., Wäsch., Marienstr. 113, W. 13.
— Ew., Schlosser, Artilleriestr. 63.
— Herm., Prok. d. Firma N. Bierich, Alexanderboul. 1.
— Jak., Maler, Fuhrmannsstr. 40.
— Joh., Weber, kl. Lagerstr. 17.
— Mart., Rentn., Baumstr. 5.
— Mich., Kellermstr.-Geh., Moskauer Str. 239W1.
— Otto, Hg., Petersb. Ch. 133W3.
— Reinh., Kontorist, Lagerstr. 17.
— Rud., Masch., Grobinsche Str. 6.
Bachrach, Bernh., Newastr. 27W11, ☎ 4133.

Th. Bachrech, 2. G., Handelsverm., Inh.: Theod. Bachrech, Alexanderstr. 24, ☎ 2017.
Bachrech, Theod., Inh. d. Firma Th. Bachrech, Alexanderstr. 24W5.
Bachström, A., Theaterstr. 12W2.
— Alfons Karl', Buchhltr., Mühlenstr. 2.
— Aug. Karl.', Fabr.-Bmt., Säulenstr. 2
— Marie, Wwe., Kirchenstr. 21.
Bachus, Amalie, geb. Emmers, Wwe., Kurische Str. 3.
Bachwalow, Marie, Wwe., Aahof. Str. 2.
Back, Jank., Tapez., Newastr. 14, W. 6.
— Schora, Wwe., Lerchenstr. 1W1.
— W., Mosk. St. 66, ☎ 5334.
— Wulf, Kfm., Romanowstr. 70bW8.
— Wulf, Kfm., Turgenjewstr. 9W1.
Backan, Krisch, Kol.-Hdl., Albertstr. 13.
Backus, Wik., Schlosser, Nikolaistr. 62.

Karl Grünberg, Matthäistr. № 54, im eigenen Hause. Telephon № 2402. Die besten Gummireifen der Welt.

Eigene Filialen: Mühlenstr., Ecke der Suworowstr., Tel. 325. Hagensberg, Waldstr. 4a, Tel. 3950.
Weberstrasse, Ecke der Altstadt, Tel. 1569. Mitauer Chauss e 12, Tel. 3055.

Karl Grünberg, Matthäistr. № 54, im eigenen Hause. Telephon № 2402. Die besten Gummireifen der Welt.

F. A. Baclesse,
Alexanderstr. 1.
Photogr. Artikel aller Art, Anfertigung von Copien nach eingelieferten Negativen.

F. A. Baclesse, 2. G., photogr. Bedarfsartikel, Inh.: Franz Anton Karl Baclesse, Alexanderstr. 1.
Baclesse, Franz, Inh. d. Firma F. A. Baclesse, Elisabethstr. 55, W. 16.
Badane, Zwickel, Wwe., Jakobstädtische Str. 17W3.
Badche, A., Ing., Insp. d. Grundwasserw., Bellenhof, ☎ 2459.
— Irma, Buchhltrn., Gertrudstr. 4W5.
— Sofie, Fotogr.-Atel., Gertrudstr. 4W5.
— Wanda, Hgn., Gertrudstr. 4W5.
J. Badenius, 2. G., Trakteur, Inh.: Iwan Badenius, Alexanderstr. 42.
Bädenius, Iw., Inh. d. Firma J. Badenius, Matthäistr. 43.
Bader. Sieh auch Bahder.
— Lydia, Choristin, Schwimmstr. 27.
Badritzki, Georg, Pol.-Bmt., Altgasenscher Weg 2.
Bächmann, Joh., Amts-Töpfermstr., Romanowstr. 45W15.
— Joh., Tischler, Marienstr. 130.
— Karl, Fleischer, Hospitalstr. 49W10.
— M., Schndrn., Jakobsstr. 24, W. 22.
Bäcker. Sieh auch Becker.
— Konst., Tischler, Kalugasche Str. 20.
— Otto, Hdlr., Rumpenhöffsche Str. 8.
Bäckergesellen-Herberge, Revaler Str. 57, ☎ 2370.
v. Bäckmann, Arth., Fuhrgesch., Mühlenstr. 23W4, ☎ 723.
— Arv., Jutestr. 11.
— Malw., Frau, Jutestr. 11W2.
Bäckmann, A., Ing., Elisabethstr. 11b.
— Otto, Lehrer, Marienstr. 46, W. 13.
— Wold., Schmied, Wendensche Str. 13.
v. Bähr, Marie, Lehrerin, Lazarethstr. 3.
— Olga, Wwe., Lazarethstr. 3, Q. 4.
Bähr. Sieh auch Baer und Behr.
Bämkin, Fritz, Masch., Ritterstr. 89W12.
Baer. Sieh auch Bähr und Behr.
Baer, Anna, Wwe., Dorotheenstr. 11.
— Dav., Mech., Färberstr. 29W7.
— Emil, Model., Kaisergartenstr. 10W5.
— Gottl., Bureaubmt., Dünamündesche Str. 18aW5.
— Herm., Hg., Kandauer Str. 11.
— Hugo Jul.', Ing.-Techn., Bahnbmt., Kaisergartenstr. 6aW3.
— Joh., Bürodiener, Artilleriestr. 41.
— Joh., Wwe., Matthäistr. 43W20.
— Karl, Kunst- u. Handels-Gärtner, Lagerstr. 54, ☎ 624.
— Krist., Hg., Kurische Str. 5a.
— Leocadie, geb. Thiele, Wwe., Nikolaistr. 55, W. 15.
— W. F., Reichskontr.-Bmt., Dorpaterter Str. 13.
— Wilh. Jul.', Inh. d. Firma C. W. Schoch, Puschkinboul. 10, ☎ 4142.
— Wold., Logenschl., Königsstr. 35.
Bärchen, Dagm. Franz.', Königsstr. 32.
— Lina, Kunstwäscherin, Königsstr. 32.
Baerenfeldt, Anna, M., Wwe., Alexanderstr. 91W10.
— Arth., Bahnbmt., Gertrudstr. 62.
— Ed., Schmied, Wolmar. Str. 29, W. 8.
— Fritz, Dw., Pferdestr. 25W10.
— Gust., Amts-Schmiedemstr., Bischofstr. 8W7, ☎ 2371.

— Theod., Bäcker, Säulenstr. 56, W. 6.
Bärensprung, Alfr., Fleischer, Zabelnsche Str. 6.
Baermann, A. S., Zahnarzt, Spr. 9—11 u. 4—7, Friedensstr. 8W3.
Bärwald, F., Werkmstr., Säulenstr. 58.
Baete, Jak., Kol.-Hdl., Ritterstr. 49W7.
Bäuerle, A., Wwe., Conv. z. heil. Geist 2.
Bagajew, Alex., Spark.-Bmt., Nikolaistr. 24, W. 15.
Bagan, K., Färber, Schlocksche Str. 35a.
Bagat, Joh., Auff., Sprenkstr. 53.
— Mart., Ankern., Hapsaler Str. 5.
Bagatais, J. A., Schloss., Sadownikowstr. 18, W. 26.
Bagdahn, Jul. Jul.', Buchhltr., Karolinenstr. 23W5.
— Otto Efr.', Dir. d. A.-G. d. Masch.-Fabr. Rich. Pohle, Elisabethstr. 31, W. 12, ☎ 3301.
— Wilh. Otto', Fabr.-Bmt., Kaiserwald, Lübecker Str., ☎ 5320.
Bagel, Wilh., Wwe., Annenhöf. Str. 6.
Bagerski, Gotth., Vorarb., Bauskesche Str. 55.
J. S. Bagg & H. Fein, 1. G., Leder-W., Inh.: Jessochер Salkind Leiserow Bagg, Hirsch Fein, Schmiedestr. 66, ☎ 1464.
M. Bagg, 2. G., Mehl, Mühlenbetrieb (Marienmühle), Inh.: Mowscha Schlomowitsch Bagg, Prok.: Leiser Bagg, Altonaer Str. 9, ☎ 2511.
Bagg, Chaim Mal.', Hdlr., Romanowstr. 61W23.
— G., Frau, Fotogr.-Atel. „Elvira", Alexanderstr. 33, ☎ 5849.
— J. S., Hsb., Mitinh. d. Firma J. S. Bagg u. H. Fein, Karlsstr. 13, W. 4, ☎ 4409.
— Jak. Leis.', Hg., Säulenstr. 33, W. 20.
— Leiser, Mühlen-Arrend., Prok. d. Firma M. Bagg, Altonaer Str. 9.
— Mowscha, Inh. d. Firma M. Bagg, Altonaer Str. 9.
— Scholem Mordchel, Mitinh. d. Firma Lubotzki und Bagg, Ing., Alexanderstr. 33W18, ☎ 5849.
Baggat, Mikl., Hsb., Markusstr. 3, W. 1.
Bagger, Chr. Wilh.', Hg., Alexanderstr. 192W6.
— Joh. Wilh.', Drechslerei, Alexanderstr. 96.
Baginsky, Fr., Buchhltr., Säulenstr. 74.
Bagon, Karl, Setzer, Suworowstr. 56.
Bagrasch, Off., Hg., Schreyenbusch 1, 37.
W. A. Bagretz, 2. G., Kleider, Inh.: Wass. Bagretz, Zaunstr. 1.
Bagretz, Wass., Inh. d. Firma W. A. Bagretz, Zaunstr. 1.
Bagrin, Alex., Leutn.-Wwe., Revalerstr. 32
Bagusch̄is, Alex., Maurer, Säulenstr. 50.
v. Bahder, Alide, WSR-Wwe., Schulenstr. 27aW10.
— Ed., Buchhltr., Schwartzenhöf. Str. 10
Bahder, Andr., Fuhrm., Torgel. Str. 4.
— Anna, Wwe., Thronfolgerboul. 15.
— Wilh. Joh.', Hg., Marienstr. 47W10.
Bahksch, Jan, Walzer, Schreyenb. 1, 27.
— Mik., Korbm., Schreyenbusch 1, 27.
Bahlin. Sieh auch Balin.
Bahlin, Anna, Wwe., Thronfolgerboul. 4.
— Christ., Tschlr., Dw., Rodenpoiser Str. 1aW32.
— Edde, Wwe. Alexanderstr. 126, W. 2.
— Jak., Zimmerm., Suworowstr. 79.
— Indr., Auff., Revaler Str. 37.
— Joh., Schmied, Ziegelstr. 6.

— Karl, Tschlr., Peterholm. Str. 5.
— Lise, Wwe., Bullensche Str. 11.
— Pet., Hsb., Telegr.-Bote, Gertrudstr. 48.
Bahling, Ant., Fabr.-Bmt., Alexanderstr. 134W5.
Bahlit, Jan, Zimmerm., Petersb. Ch. 34
W. F. Bahn, 2. G., Kolonialw., Inh.: Wilh. Fr. Bahn, Kalkstr. 29, ☎ 874.
Bahn, Alex., Vers.-Bmt., Matthäistr. 14.
— Ernst Gert', Hg., Marienstr. 55W17.
— Eug., Maurer, Sprenkstr. 69W8.
— Heinr., Schlosser, Pernauer Str. 11.
— Martha, Wwe., Säulenstr. 112, W. 23.
— W., Amts-Maurermstr., Matthäistr. 14.
— Wilh. Wilh.', Inh. d. Firma W. F. Bahn, Matthäistr. 14, W. 7.
Bahnin, Iw., Fleischer, Mosk. Str. 109.
Bahnis, F., Kurzw.-Hdl., Alexanderstr. 109
Bahr. Sieh auch Baar.
— Alex., Frau, Nordstr. 16W13.
— Friedr., Agent, Schulenstr. 25, W. 42
— Indr., Hsb., Langestr. 18.
— Jul., Tschlr., Talsensche Str. 23.
— Sim., Schndr., Schmiedestr. 27W7.
Bahrding, Anna, Hdlrn., Pokrowstr. 21.
— Hel., Hsb., Bärenstr. 18.
— Otto, Tschlr., Bärenstr. 18.
Bahrin, Kasp., Dw., Elisabethstr. 13.
Bahrs, C., Amts-Drechslermstr., Kalkstr. 13.
— J., Kfm., Alexanderstr. 96, W. 1. ☎ 5266.
— Irma, Frl., Hgn., Kirchenstr. 21.
— Lonni, Frau, Kirchenstr. 21.
E. Bahrt, 2. G., Fuhrgesch., Inh.: Oskar Pussel, Mühlenstr. 121, ☎ 222, Güterexped. d. Mit. Eisenb., ☎ 201.
Bahrt. Sieh auch Barth.
Bahrt, Christ., Frl., Palissadenstr. 33.
Bahsch, Anna, Wwe., Rodenpois. Str. 1a
Bahtz, sieh auch Batz.
— Ernst, Dw., Schwimmstr. 18, W. 9.
— Rob., Redakt. und Verl. d. Jaunais Evangelists u. d. Sinatne u. Religija, Duntenhöf. Str. 1/3.
Bahz, Joh., Instr.-M., Schwimmstr. 18.
— Mart., Schlosser, Moritzstr. 2a.
Bahze, Rob., Buchdr., Wenden. Str. 37.
M. Bajar, 2. G., Trakteur, Inh.: Martin Bajar, Matthäistr. 18.
Bajar, Fritz, Maler, Suworowstr. 97.
— Charl., Wwe., Alexanderstr. 71W10.
— Jan, Hsb., Asuppensche Str. 8.
— Jan, Maler, Färberstr. 21, W. 11.
— Joh., Schndr., Artilleriestr. 41W5.
— Iw., Dw., Gertrudstr. 43W32.
— Kath., Dw., Scharrenstr. 25, W. 20.
— M., Hsb., Asuppensche Str. 3.
— Mart., Inh. d. Firma M. Bajar, Matthäistr. 18, W. 2.
Bajat, Pet., Schuhm., Revaler Str. 33.
Baibo, Off., Tschlr., Witebsker Str. 4.
Baidginas, W., Hg., Jesuskirchenstr. 1.
Baidin, Olga, Wwe., Ritterstr. 75aW6.
Baidkaln, Sim., Schlosser, Wolmar. Str. 41, W. 23.
Baier, Benj., Schuhm., Mosk. Str. 76.
Baika, Jan, Schmied, Romanowstr. 113.
Baikow, Kath., Wwe.; Romanowstr. 139.
— C., Amtsb., Petersb. Ch. 27, W. 2.
Baikschen, Viktor, Tschlr., Suworowstr. 87
Baikschis, J. A., Diener, Theaterboul. 15.
Baikstis, Jos., Schlosser, Revaler Str. 40.
Bail, Christ., Bäcker, Kaukasische Str. 18.
Bajor, Alb., Fabr.-Bmt., Dorp. Str. 20.
— Kath., Hsbn., Grabenstr. 20, W. 15.
— Otto Fried.', Werkmstr., Alexanderstr. 128.

Wein- u. Austern-Stuben
Basteiboulevard Nr. 2, Telephon Nr. 38
Otto Schwarz.
Wein- Delikatessen- u. Cigarren-Lager
Basteiboulevard, Ecke der Kalkstrasse.

Baische, Mart., Geschäftsf., Dorp. Str. 21.
Baisom, Karl, Auff., Dorpater Str. 60.
Baitas, Jos., Dw., Trinitatisstr. 10.
Bakaldin, Olga, Hsb., Münzstr. 11W2.
Bakalis, Felix, Dw., Alexisstr. 5W14.
Bakejew, Alex. Nik.', Tischvorst.-Geh., Alexanderstr. 144, W. 12.
— Bmt., Matthäistr. 44W5.
— Nik. Alex.', Generalmaj., Wenden. Str. 3.
Bakenas, Ustin, Schmied, Turgenjewstr.2
Bakin, Sem. Step.', Stationsvorst.-Geh., Katharinenstr. 5, W. 4.
Bakinowski, J., Hdlr., Katholische Str.26.
Bakis, O., Schndr., Dorpater Str. 20.
Bakit, Fritz, Hg., Marienstr. 32W13.
Bakkis, Anna, Wwe., Gypsstr. 3.
— Anna, Hsverw., Fischerstr. 18.
— Jak., Schlosser, Rumpenhöf. Str. 21.
Bakkit, Fritz Pet.', Hg., Marienstr. 32.
Bakowetz, Alex., Schriftf., Katholische Str. 48W56.
— Oss., Bahnbmt., Katholische Str. 48.
Bakonin, Anat. Nik.', Bahnbmt., Salwenstr. 4W3.
Bakscha, Alex., Maurer, 2. Weidend. 3.
Backstad, Erik Erik', Kfm., Gertrudstr. 54W17.
Baktisch, Anna, Hsb., Bergstr. 54W1.
Bakul, Kath., Wwe., Matthäistr. 81W7
Bakurewitsch, Nik. Jw.', HR, Bmt., Mühlenstr. 117W4.
Bakutis, Jul. Andr.', Bahnbmt., Gertrudstr. 59W8.
— Ed. Andr.', Bahnbmt., Säulenstr. 41.
Bakutschenis, Jw., Rohrl., Katholische Str. 33, W. 38.
Balabolin, Jw. L., Ger.-Bmt., Alexanderstr. 127W15.
Balai, Anna, Wwe., 2. Weidendamm 1.
Balaischis, Jan, Hdlr., Lagerstr. 61.
Balakirew, Dmitr., Hdlr., Katharinendamm 20aW12.
Baland, Pet. Alfr.', Zimmerm., Katharinenstr. 19W25.
Balandin, Joh., Schlosser, Pern. Str. 20.
— Nik. Andr.', Fabrikbmt., Brückenstr. 20.
Balanenok, Andr. u. Alexei, Maler, Aahof Str. 4.
Balanow, M., Holzhdlr., Gypsstr. 4a.
Balaschew, Nik .Nik.', Tschlr., Säulenstr. 112W31.
Balatukow, Nik., Bmt., Marienmühlenstr. 14, W. 9.
Balbach, J., Bäcker, Augustenstr. 1W12.
Balbarischki, Edg. Joh.', Bevollm. Abt.-Chef d. Ges. Prowodnik, Mühlenstr. 3W2.
Balbat, J., Schlosser, Säulenstr. 108.
Balbeer, Ed., Kesselschm., Grotenstr. 5.
— J., Zimmerm., Grotenstr. 5.
Balberg, A., Wwe., Schulenstr. 15.
Balberis, Ant., Schlosser, Pokrowstr. 20.
Balde, Rud., Tschlr., Matthäistr. 59.
Pauline Balder, 2. G., Trakteur, Inh.: Pauline Balder, geb. Grünberg, Moskauer Str. 81.
Balder, Pauline, Traktörinh., Moskauer Str. 104.
— Karl Kasp.', Hg., Elisabethstr. 20.
Baldermann, Jos., Fabrikdir., Juliusstr. 2
Baldon, Jan, Hsverw., Dünamündesche Str. 42.
Baldoneek, Dawe, Bäcker, Gymnastikstr. 24.
Baldrewitz, K., Schmied, Säulenstr. 92.
Baldring, Eug., Vers.-Bmt., Martinsstr. 7.
Baldus, Lene, Milchhdlrn., Artilleriestr. 63W15.

— Alma, Wwe., Romanowstr. 60, W. 3.
Baleschis, Georg, Bahnbmt., kl. Altonaer Str. 19.
Balgalw, Emil., Wwe., Hebamme, Schulenstr. 14, ☎ 4119.
— Jeannot, Telegr.-Bmt., Hsb., Amalienstr. 5, W. 2.
— Lilly Wilh.', Schndrn., Newastr. 5.
— M., Hgn., Artilleriestr. 3.
— Mart., Fleischhdlr., Revaler Str. 85.
— Martin, Schmied, Hospitalstr. 10.
— Mart., Vorarb., Hapsaler Str. 9.
— Matth., Drucker, Pokrowstr. 20.
— Sam., Tschlr., Alexanderstr. 154W48.
— Wilh., Wwe., Artilleriestr. 3.
— Wold., Hg., Schulenstr. 36, W. 5.
Balin. Sieh auch Bahlin.
— Andr., Schmied, Grodnosche Str 5.
— Emil., Wwe., Marienstr. 89W18.
— Ferd., Kassir., Kreuzstr. 1.
— Jan, Hsverw., Polangensche Str. 16.
— Joh., Zimmerm., Brückenstr. 9.
— K., Maler, Säulenstr. 95, W. 14.
— Karl, Schlosser, Gartenstr. 17a.
— Liebe, Hdlrn., kl. Lagerstr. 23.
— Lisa, Dw., Ebelshof. Str. 2, W. 7.
— Paul, Bierhdlg., Revaler Str. 74.
— Rob., Korkenschn., Sternstr. 8, W.17.
Balis, Sofie, Wwe., Windstr. 9.
Balischew, Wass. Pawl.', Akzisebmt., Mühlenstr. 57, W. 2.
Baljuk, Krist., Schndrn., Gertrudstr. 24.
Baljunetz, Sem., Dw., Asuppensche Str.9
Baljutowitz, B., Hdlr., Mosk. Str. 104.
— W., Kurzw.-Hdl., Mosk. St. 81.

Karl Balk
Spirituosen-Fabrik
u. Wein-Großhandlung
Fabrik und Kontor:
Moskauer Str. 90/92, Tel. 30.

Karl Balk, 2. G., Destill. u. Weinkeller, Inh.: Karl Joachim Adolf Balk, Moskauer Str. 90/92, ☎ 30.
Balk, Heinr., Konservenfabr., Bäckereist. 8, ☎ 2608.
— E., Schuhm., Elisabethstr. 83, W. 2.
— Jeannot, Schlosser, Kaugern. Str. 9.
— Karl, Maler, Sprenkstr. 43W32.
— Karl Heinr.', Inh. d. Firma Karl Balk, Moskauer Str. 90, ☎ 30.
— Regina, Wwe., Stegstr. 8, W. 7.
Balkaul, Aug., Bmt., Atlasstr. 3.
— Joh., Arrend., Atlasstr. 3.
— Karl, Monteur, Atlasstr. 3.
Balkewitz, Mart., Exped., Peterh. Str. 7.
— Malw., Bäckerei, Katharinendamm 5.
— Mart., Bäckerei, Mittelstr. 11.
Balkin, Art., Inh. d. Firma „Kultivator", Säulenstr. 1.
— Basse, Hsbn., Sadownikowstr. 8.
— Joh., Hsb., Ritterstr. 61, W. 1.
— Julie, Wwe., Hsbn., Mühlenstr. 57.
Balkowski, Kas., Tschlr., Albertstr. 13.
Robert N. J. Ball, 2. G., Holz, Inh.: Robert Norman Johan Ball, Bischofsstr. 1, ☎ 446.
Ball, Rob. N. J., Inh. d. Firma Robert N. J. Ball, Bischoffst. 1W4.
Ballastdammer Gesell.-Ver., Netzstr. 1.
Ballert, Ernst, Wagenb., Moskauer Str. 33W8.

— Heinr. Georg', Hg., Romanowstr. 27.
— Magn. Heinr.', Romanowstr. 27.
Ballmann, Joh., Tischler, Obststr. 2.
A. Ballod, 1. G., Holz, Inh.: Kathar. Ballod, geb. Freymann und Alex. D. Ballod, Prok.: Andr. Ballod.
Kontor, Küterstr. 5/7, ☎ 2774 u. 406.
Warenlager, Mühlgraben, ☎ 1738
Krebsstr. 17, ☎ 4454.
Sägemühle, Happackgraben, ☎ 4074 und 5290.
Sägemühle, Thomasstr. 3, ☎ 4455.

Otto Ballod
Amts-Schneidermeister,
Herren-Garderoben-Geschäft.
Kl. Schmiedestr. 10/12,
Telefon 3582.

Aug. Ballod, 2. G., Trakteur, Inh.: August Ballod, Bärenstr. 11, ☎ 4572
D. Ballod, 2. G., Trakteur, Inh.: Dav. Ballod, Mühlenstr. 119, ☎ 5223.
K. O. Ballod, 2. G., Mechan. Werkst., Inh.: Karl Ballod, Gertrudstr. 44.
Karl Ballod, 2. G., Stahl- u. Eisenhdl., Inh.: Karl Ballod's Erben, Mühlenstr. 72, ☎ 425.
P. Ballod, 2. G., Schlosserei, Inh.: Peter Ballod, Klosterstr. 17, ☎ 2938.
Ballod. Sieh auch Balod.
— A., Kol.-Hdlg., Elisabethstr. 89.
— A., Schndr., kl. Jungfernstr. 4W1.
— A., Steinsetzer, Gerberstr. 5, W. 9.
— Alb., Montör, Petersb. Ch. 66eW3.
— Alex., Stadt-Abt.-Ingenieur, Kirchenstr. 30, W. 2, ☎ 1072.
— Alex. D., Mitinh. d. Firma A. Ballod, Schloßstr. 13/15, ☎ 406.
— Andr., Ankern., Witebsker Str. 3.
— Andr., Bierhdlg., Krebsstr. 17.
— Andr., Fuhrm., Kasernenstr. 1, W.11.
— Andr., Hsb., Kol.-Hdl., Krebsstr. 17.
— Andr., Mech., Kohlenstr. 36.
— Andr., Prok. d. Firma A. Ballod, Sessausche Str. 3.
— Andr., Schndr., Marienstr. 87W23.
— Andr., Stauer, Oskarstr. 21, W. 2.
— Andr., Tschlr., Alexanderstr. 192.
— Andr., Tschlr., Marienstr. 50, W.30.
— Anna, Aufw., Matthäistr. 145, W. 8.
— Anna, Hdlrn., Schreyenbusch 1, 36.
— Anna, Kol.-Hdl., Schreyenbusch 1, 38
— Anna, Wäsch., Wendensche Str. 3.
— Anna, Wäsch., Sprenkstr. 56, W. 16.
— Anna, Wwe., Fruchtstr. 16W14.
— Anna, Wwe., Helenenstr. 27W13.
— Anna, Wwe., Petersb. Ch. 26W8.
— Anna, Wwe., Marienstr. 104, W. 3.
— Anna, Wwe., Schuhmacherstr. 4.
— Anna, Wwe., Ritterstr. 69, Q. 2.
— Anna, Wwe., Hsbn., Wolm. Str. 32.
— Ans, Hdlr., Mitauer Ch. 18.
— Arth. Karl', Ing.-Techn., Ass. am Pol., Puschkinboul.-Polytechn.
— Aug., Fleischhdlr., Bärenstr. 11W19.
— Aug., Hsb., Wolgundsche Str. 66.
— Aug., Inh. d. Firma Aug. Ballod, Bärenstr. 11, W. 14, ☎ 4572.
— Ch., Buchhltr., Marienstr. 9, W. 18.
— Christ., Wwe., Petersb. Ch. 11.

Karl Grünberg, Matthäistr. № 54, im eigenen Hause, Telephon № 2402. Die besten Gummireifen der Welt.

Nur importierte Weine in grösster Auswahl.

Karl Grünberg, Matthäistr. № 54, im eigenen Hause. Telephon № 2402. Die besten Gummireifen der Welt.

— Dav. Pet.', Buchhltr., Mühlenstr. 81.
— E., Glanzplätterei, Romanowstr. 24.
— E., Masch.-Mstr., Mühlenstr. 83.
— Ed., Schlosser, Torfstr. 3.
— Ed., Schuhm., Staarstr. 4.
— Emilie, Frl. Putzm., Lärmstr. 29, W. 4
— Ernst, Hsb., Salvensche Str. 93.
— Ernst, Kol.-Hdl., Ritterstr. 149.
— Ernst, Vorarb., Stapelstr. 13, W. 1.
— Friedr., Lagerverw., Revaler Str. 40.
— Friedr., Schlosser, Fuhrmannsstr. 9.
— Fritz, Maurer, Matthäistr. 50, W. 4.
— Gust., Mstr., Revaler Str. 91, W. 8.
— Hans Sam.', Werkmstr., Gartenstr. 12
— Hilda, Wwe., Wolgundsche Str. 72.
— J., Kontordiener, Marienstr. 32,
— J., Schndr., Schlocksche Str. 3.
— Jak., Expreß, Sternstr. 14, W. 4.
— Jak., Hdlr., Eliasstr. 6, W. 6.
— Jak., Hdlr., Poltawa. Str. 5aW6.
— Jak., Hsb., Gasbmt., Dünab. Str. 51.
— Jak., Maler, Suworowstr. 23, W. 7.
— Jak., Priv., Karolinenstr. 35.
— Jak., Zimmerm., Alexanderstr. 165.
— Jan, Bierhdl., Petersb. Ch. 44.
— Jan, Buchbind., Meisterstr. 6.
— Jan, Drechsler, Abguldensche Str. 12.
— Jan, Hsb., Fischerstr. 11, W. 1.
— Jan, Hsb., Petersb. Ch. 131, W. 1.
— Jan, Hsb., Rabenstr. 11.
— Jan, Kol.-Hdl., Feldstr. 9.
— Jan, Korkenschndr., Helenenstr. 27.
— Jan, Maurer, Friedrichholm. Ufer 6.
— Jan, Maurer, Krusenhöf. Str. 36.
— Jan, Schlosser, Bauskesche Str. 34.
— Jan, Schlosser, Schreyenbusch 1, 44.
— Jan, Schlosser, Zeltstr. 12.
— Jan, Schmied, Kasernenstr. 7.
— Jan, Vorarb., Peterb. Ch. 104W14.
— Jan, Wächter, Ritterstr. 77, W. 4.
— Jan, Zuschndr., Schreyenbusch 2, 13.
— Joh., Bahnbmt., Marienmühlenstr. 10.
— Joh., Maler, Elisabethstr. 31a, W. 3.
— Joh., Pens., Schützenstr. 19, W. 11.
— Joh., Schlossermstr., Wenden. Str. 13.
— Joh., Schmied, Wendensche Str. 5.
— Joh., Steller, Suworowstr. 131, W. 21
— Joh., Wäsch., Wendensche Str. 13.
— Jul., Rentn., Dorotheenstr. 5, W. 7.
— Jul., Wächt., Wendensche Str. 23W33.
— Jul., Zimmerm., Färberstr. 23, W. 3.
— Jurre. Dw., Elisabethstr. 20, W. 32.
— Jw. Andr.', Rechtsanw.-Geh., Lagerstr. 18.
— K., Schlosser, Gertrudstr. 109.
— K., Schlosser, Wendensche Str. 16, W. 5.
— K. J., Fabr.-Bmt., Marienstr. 9.
— K. O., Mech.-Werkst., Gertrudstr. 44.
— Karl, Bmt., Kojenholmsche Str. 4W2.
— Karl, Dw., Katharinendamm 2.
— Karl, Fuhrm.-W., Gymnastikstr. 1.
— Karl, Hdlr., Dorotheenstr. 19, W. 4.
— Karl, Hsbes., Schreyenbusch 1, 8.
— Karl, Inh. d. Mech. Werkst. K. O. Ballod, Revaler Str. 39, W. 11.
— Karl, Maler, Ritterstr. 85, W. 7.
— Karl, Maurer, Rübenstr. 5.
— Karl, Kutscher, 1. Weidendamm 17W21
— Karl, Masch., Frauenburg. Str. 5.
— Karl, Maurer, Pernauer Str. 11W13.
— Karl, Schlosser, Falckenstr. 1, W. 9.
— Karl, Schmied, Wenden. Str. 5.
— Karl, Schmied, Artilleriestr. 69.
— Karl, Schmied, Artilleriestr. 62W2.
— Karl, Schuhm., Helenenstr. 27, W. 21.
— Karl, Setzer, kl. Milchstr. 4, W. 6.
— Karl Marz', Schlosser, Romanowstr. 73W10.

— Kath., geb. Freymann, Mitinh. d. Firma A. Ballod, Alexanderstr. 97, ☎ 2302.
— Konst., Kontorbmt., Schreyenb. 5, 9.
— Krist., Wäsch., Matthäistr. 90W15.
— Krist., Wwe., Matthäistr. 71W11.
— Krist., Wwe., Säulenstr. 76, W. 26.
— Lina, Wwe., Sternstr. 13W2.
— Marg., Wwe., Aufw., kl. Lagerstr. 15.
— Marie, Hsbn., Champetresche Str. 83.
— Marie, Wwe., Alexanderstr. 161.
— Marie, Wwe., Jägerstr. 1, W. 12.
— Marie, Wwe., Lagerstr. 53.
— Mart., Auss., Thronfolgerboul. 2.
— Mart., Brauer, Dampfstr. 94W12.
— Mart., Hg., Peterholmstr. 1.
— Mart., Hsbes., Kandauer Str. 43.
— Mart., Heizer, Unionstr. 26.
— Mart., Maurer, Artilleriestr. 59.
— Mart., Maurer, Palmstr. 10.
— Mart., Mech., Dorpater Str. 49W18.
— Mart., Schlosser, Helenenstr. 15.
— Mart., Vorarb., Bockstr. 3, W. 17.
— Maria, Geh. d. Oberin, Frl., Sternstr. 6.
— Marz, Fuhrm., Schreyenbusch 1, 36.
— Mich., Schuhm., Charlottenstr. 19.
— Mik., Schuhm., Palmstr. 6W5.
— Mikk., Maler, Hasenholm. Ufer 21a.
— Minna, Wwe., Dorotheenstr. 25.
— N., Wwe., Elisabethstr. 77, W. 10.
— Olga, Diakonisse, Schulenstr. 31W3a.
— Otto, Amts-Schndr.-Mstr., kleine Schmiedestr. 10, ☎ 3582.
— Otto, Rentn., Revaler Str. 39, W. 4.
— P., Knecht, Wenden. Str. 19.
— P., Masch., Färberstr. 19, W. 5.
— Pet., Schreyenbusch 1, 32.
— Pet., Amts-Schlossermstr., Dir. d. 2. Ueberdün. Spar- u. Vorschußk., Klosterstr. 17, ☎ 2938.
— Pet., Dw., Alexanderstr. 69, W. 21.
— Pet., Hdlr., Schreyenbusch 4, 8.
— Pet., Hdlr., Sprenkstr. 45W10.
— Pet., Hsb., Jaroslaw. Str. 69, W. 4.
— Pet., Kol.-Hdl., Alexanderstr. 165.
— Pet., Maurer, Hilfsstr. 13, W. 30.
— Pet., Maurer, Ritterstr. 93W19.
— Pet., Schndr., Dünamünd. Str. 14.
— Pet., Töpfer, Artilleriestr. 19.
— Pet., Tschlr., Katharinendamm 2.
— Pet., Vorarb., Sprenkstr. 62W70.
— Reinh. Jul.', Zimmerm., Bersohnsche Str. 2, W. 4.
— Rob., Maler, Adlerstr. 18, W. 3.
— Rob. Dav.', Hg., Pernauer Str. 13.
— Rud., Buchhltr., Petersb. Ch. 66eW7.
— Rud. Pet.', Exped., Marienstr. 28.
— Spritz, Hsb., Oststr. 1.
— Ten., Zimmerm., Rodenpoiser Str. 61
— Theod., Tschlr., Ernestinenstr. 13.
— Thom., Schlosser, Revaler Str. 41.
Ballodis, Jan, Wagenb., Wendensche Str. 34W4a.
— Marie, Wwe., Marienstr. 53W14.
Ballodit, Karl, Stauer, Alexanderstr. 69.
Ballosch, Karl, Bankbote, Wasserstr. 4.
— Ed. Karl.', Bankdiener, Jakobsstr. 6.
Ballsieper, Emil, Fabr.-Bmt., Tuckumer Str. 11.
Ballun, Kath., Wwe., Hagensberg. Str. 6.
Balmak, Karl, Hg., Ebelshoffsche Str. 8a.
— Krist., Schndrn., Invalidenstr. 4.
— Olga, Wwe., Mühlenstr. 133W6.
Balmantschikow, Sach., Frau, Zirkusbes., Dorotheenstr. 16, W. 10.
Balod, sieh auch Ballod.
— Alb., Vers.-Bmt., Alexanderstr. 40W35

— Ans, Tschlr., Mitauer Str. 35a.
— Doroth., Wwe., Ritterstr. 54/56.
— Hans, Zimmerm., Suworowstr. 60.
— Jan, Zimmerm., Rodenpoiser Str. 15.
— Jndr., Hsb., Schreyenbusch 2, 14.
— Joh., Tschlr., Mühlenstr. 8W8.
— Karl, Maurer, Sappeurstr. 1a.
— Karl, Schausp., Gertrudstr. 23W7.
— Karl, Vorarb., Wasastr., Haus Kerkovius.
— Krist., Bahnbmt., Altonaer Str. 18.
— Lina, Wwe., Romanowstr. 47W9.
— Mart., Schlosser, Wolmar. Str. 15.
— Mart., Wraker, Kojenholm. Str. 10.
— Pet., Auss., Augustenstr. 12W60.
— Pet., Schmied, Ziegelstr. 5.
— Pet. Marz', Obergärtner, 1. Weidendamm 21.
Balod-Sebold, Jur, Malerwerkst., Revaler Str. 94.
Balodemann, J. J., Telegr.-Bmt., KS, Elisabethstr. 22, W. 13.
Baloitschok, J., Zollbes., Gertrudstr. 57.
Balom, Wilh., Dreher, Alexanderstr. 134.
Balsarowitz, Felix, Schlosser, Petersb. Ch. 6W26.
Balser, Ant., Schlosser, Waffenstr. 12W7.
Balschew, Was., Akzisebmt., Popowstr. 5.
Balschunas, O., Fuhrm., Witebsk. Str. 41.
— Olga, Frau, Rentn., Kalnezeemsche Str. 20.
Balson, Hirsch, Hdlr., Romanowstr. 127.
— L., Zunahtm., Schmiedestr. 55W7.
— Nochum, Flachshdlg., Gogolstr. 4, ☎ 3613.
— Schlom, Hdlr., Mühlenstr. 137, W. 1.
Balß, Jak., Kellner, Matthäistr. 19.
— Pet., Gärtner, Torfstr. 12.
Baltabol, Ant. Mart.', Ing.-Tech., Leiter d. A.-G. für Flachs- u. Jute-Manuf., Jute-Manuf. am Stintsee.
— Aug., Hsb., Feldstr. 10.
— Wold., Inh. d. Buchdruckerei „Astra", Kalnezeem. Str. 37, ☎ 4739.
Baltadonis, Adam, Zimmerm., Helenenstr. 21W9.
Baltak, Aug., Bmt., Alexanderstr. 78W52.
Baltakewitz, Jw., Dw., Kirchhofsstr. 26.
Baltatz, Anna, Wwe., Talstr. 7, W. 18.
Baltbard, Karl, Maurer, Sappeurstr. 1a
Balter, Benz, Sattler, Elisabethstr. 85a.
— B. Lederw.-Werkst., Turgenjewstr. 15.
Balterschanski, Efr., Schuhm., Palissadenstr. 39W15.
Baltgail, Ottil., Wwe., Sprenkstr. 24.
— Ans, Exped., Trinitatisstr. 24, W. 5.
— Rob., Kand. rer. merc., Wolgundsche Str. 39, ☎ 5747.
Baltgalw, Aug., Bäcker, Bauskesche Str. 33.
— Alex., Setzer, Karolinenstr. 34.
— Hans, Zimmerm., Bersohnsche Str. 6.
— Jan, Schlosser, Suworowstr. 58W3.
— Mart., Schmied, Altonaer Str. 28.
— Pet., Schndr., Schwartzenhöf. Str. 7.
Baltik-Separator-Zentral-Niederl., Inh: Dan Swen Bergmann (Schweden), Bevollm. Karl Jannson, Königsst. 27, ☎ 3133.
„Baltika", Buchdruckerei, Karlsstr. 27, ☎ 2004.
„Baltika", Kwaß-Brauerei (Inh., Leonid Walter und Marz Bersin), Revaler Str. 79, ☎ 830.
„Baltika", Polyt. Korporat., Marienstr. 7. ☎ 2131.
Baltin, A., Tschlr., Pauluccistr. 9W19.
— Andr., Dw., Wolgund. Str. 35.

Ch. Jürgensohn, Weingrosshandlung, Wallstr. Nr. 20. Telephon Nr. 106.

— Andr., Hausbes., Artilleriestr. 69, Q. 1.
— Andr., Hsb., Ambosstr. 6, W. 1.
— Anna, Wwe., Schreyenbusch 2, 36.
— Ans, Hsb., Bäcker, Sprenkstr. 42.
— Ed., Maler, Rumpenhofsche Str. 23.
— Ed., Kurzw.-Hdl., Mühlenstr. 34W23.
— Friedr., Buchdr., Lagerstr. 53, W. 4.
— Fritz, Mälzer, Pokrowstr. 11, W. 38.
— Fritz, Schmied, Pokrowstr. 11W36.
— Fritz, Setzer, Schlocksche Str. 83.
— Grete, Hdlrn., Sprenkstr. 57W3.
— Hans, Werkmstr., Nußstr. 13.
— Jan, Maler, Pernauer Str. 18.
— Jan, Maurer, Pernauer Str. 22, W. 8.
— Jan, Schlosser, Laboratoriumstr. 17.
— Jan, Schlosser, Pokrowstr. 18W46.
— Jan, Schndr., Marienstr. 113, W. 57.
— Jan, Zimmerm., Frauenburg. Str. 14
— Ilse, Markthdlrn., Revaler Str. 11.
— Joh., Restaurat., Marienstr. 4, ☎ 3640.
— Joh., Tischlr., Alexanderstr. 78W24.
— K., Restaurat., Elisabethstr. 24, W. 24.
— Karl, Dw., Jungfernstr. 19, W. 7.
— Karl, Schlosser, kl. Lagerstr. 65.
— Karl, Schuhm., Ebelshöfscher Weg 22.
— L. K., Stellm., kl. Lagerstr. 65.
— Mart., Montör, Rodenpoiser Str. 1a.
— Matth., Wächter, Weißenhöf. Str. 16.
— Nanny, Frl., Säulenstr. 20, W. 9.
— Otto, Fuhrm.-W., Marienstr. 76W11.
— Otto, Vorarb., Wenden. Str. 23,
— P., Fleischhdlg., Kurmanowstr. 29.
— Pet., Musik., Sprenkstr. 62W1.
— Reinh., Hsb., Ernestinenstr. 19W1.
— Ros., Wwe., Wenden. Str. 13W26.
— Wilh., Zimmerm., Selburg. Str. 4.
Baltin u. Ko., R., Elisabethstr. 1, ☎ 3904
Balting, A., Hebamme, Sauckensche Str. 4

Gesellschaft der
Baltischen Cellulosefabrik
in Schlock bei Riga.
Verkauf: Marstallstrasse Nr. 24.
Telephon Nr. 1095.
Direktion: Marstallstr. 24.
Telephon Nr. 3795.
Fabrik in Schlock: Tel. 3495.

Gesellschaft der Baltischen Cellulose-Fabrik in Schlock bei Riga, 1. G., Direktore: G. Kerkovius, Th. Eberh. Pychlau, Henry Alfr. Armitstead, Kandidaten: Bernh. v. Schubert, Dr. R. v. Buengner, Marstallst. 24. Niederlage ☎ 1095. Direktion ☎ 3795. Fabrik-Kontor in Schlock ☎ 3495.
Akt.-Ges. der Baltischen Papier- und Pappenfabr., 2. G., Hdl. mit Erzeugn. der Fabrik in Staizel. Direktore: J. v. Pander, A. v. Schwech, J. Urban, Kandid.: Baron K. Oelsen, Baron A. Wolff, Herrenstr. 15, ☎ 869.
Baltische Leinen-Manufaktur-Kompanie, 1. G., Akt.-Ges., Direktorium: Jakob Erhardt, Th. Burmeister, Felix Baron Lieven, Dir.-Kandidaten: C. G. v. Sengbusch, Dispon. Dir.: Th. Burmeister. Fabrik: Kengeragge, Kischinewsche Str. 6, ☎ 503. Niederlage: Herrenstr. 22, ☎ 9.

Baltische Elektrotechnische Werkstätte.
Spezialität:
Galvanische Elemente jeder Art.
Trockenelemente und Kleinbeleuchtung.
Ritterstr. 19, Telefon 2305.

Baltische Elektrotechn. Werkstätte, Inh.: Joh. Töbe, Ritterstr. 19, ☎ 2305.
Baltische exotische Vogelhandlung, Sandstr. 36.
Baltische Ges. für Bücherverbreit. und Buchverl., Küterstr. 4, ☎ 2287.
Balt. Ges. d. Buchdruckerei-Besitzer, Schloßstr. 13.
Baltische Gesellsch. gegens. Kredits. Sieh Rig. Balt. Gesellsch. gegens. Kredits.
Balt. Heringsimport-Ges., Kontor: Dorpater Str. 1.
Baltische Konstitutionelle Partei, Geschäftsstelle Anglikan. Str. 5, ☎ 2650.

Baltische Leisten-Fabrik und Holzindustrie
W. TIETJENS,
2. Weidendamm 21 B.
Telefon 2041 — Postfach 773.

„Baltische Monatsschrift", Redakteur: Dr. Friedr. Bienemann, Kalnezeemsche Str. 17a.
„Baltische Post", Redaktion u. Expedition E. Plates Buchdruckerei, b. d. Petri-Kirche.
Balt. Bez. d. Kais. Russ. Feuerwehrver., Küterstr. 14, ☎ 1283.
Balt. Frisör-Verband, Alexanderstr. 77.
Balt. Hilfsverein, Pokrowstr. 8.
„Neue Baltische Waidmannsblätter", Expedition Domplatz 5.
„Baltischer Jagdverein", Geschäftsstelle: Jakobsstr. 3, W. 3, ☎ 725.
Balt. Samenbau-Verband, Kalkstr. 7, W. 3, ☎ 3021, Niederlage: Sandstr. 19, ☎ 5694
Balt. Vereinigung d. Hdlgs-Kommis, Romanowstr. 29, ☎ 5032.
Baltkahj, Jak., Steller, Charlottenstr. 32.
— Andr., Buchhdl., Suworowstr. 40.
— Pet., Mälzer, Hospitalstr. 5W6.
Baltkauls, A. J., Kanzleibmt., Schreyenbusch, Martinshof.
Baltmann, Christ. Ans', Bahnbmt., Wolgundsche Str. 16b.
— Doroth., Wwe., Artilleriestr. 3.
Balton, Lis. Wilh.', Frl., Mühlenstr. 53b.
Baltpurin, Olga, Wwe., Sprenkstr. 4.
Baltputnis, Ansch., Hdlr., Dorpater Str. 23, W. 2.
Baltraitis, Jan, Bahnbmt., Grenzstr. 28.
Baltreska, Pet., Konditor, Schlocksche Str. 14b.
Baltrewitz, Joh. Christ.', Bankbote, Matthäistr. 50, W. 5.
Baltrock, Ed., Montör, Pernau. Str. 12a
Baltruk, Karl, Fuhrm., Mühlgraben. Str. 9, W. 29.
Baltrukowitsch, Oss., Dw., Artilleriestr. 44
Baltrun, Jw., Heizer, Wilnasche Str. 12.
— Jw., Schaffner, Palissadenstr. 13.
Baltrunas, Ant. St.', Masch., Hirtenstr. 1, W. 28.
— Alex., Bahnbmt., Polotzker Str. 1W11
— Dan., Schmied, Katholische Str. 28.
Baltrusch, Alex., Maschinenbauer, Kaisergartenstr. 6a, W. 27.
— Wilh., Setzer, Kaisergartenst. 6a.
Baltruschewitsch, Sach., Wächter, Palissadenstr. 13, W. 23.
Baltsaar, Georg, Zimmerm., Wenden. Str. 23.
Baltsakis, Mik., Fuhrm., Dampfstr. 72.
— Jan, Maurer, Alexanderstr. 99, W. 6.
Baltschelnik, Krist., Hdlr., Gertrudstr. 35.
Baltschukas, Sylv., Schlosser, Laborator. Str. 8W3.
Baltschun, Ossip., Fleischer, Hospitalstr. 53
— Pet., Maurer, Nummershöf. Str. 2a.
Baltschunas, A., Hdlr., Sadownikowstr. 18W41.
— Adam, Fleischer, Amalienstr. 11, W. 4.
— Ant., Auff., Gertrudstr. 33, W. 4.
— Jos., Dw., Palissadenstr. 24W5.
— Jos., Maurer, Bauskesche Str. 31.
— Jos., Maurer, Gertrudstr. 109.
— Jos., Schuhmacher, Gertrudstr. 109.
— Jos. Jur', Bmt., Romanowstr. 16.
— Jw., Schlosser, Helenenstr. 18W28.
— K., Fuhrm., Sadownikowstr. 43W10.
— Kas., Bahnwächt., Windstr. 1/3.
— Kas., Maurer, Muckenholm. Str. 29.
— Kas., Steller, Dorotheenstr. 42W54.
— Kas., Zimmerm., Windstr. 5.
— Oss., Fleischer, Invalidenstr. 4.
— Oss., Kutscher, Palissadenstr. 43.
— Oss., Schlosser, Fuhrmannsstr. 30.
— Paw., Fuhrm., Wendensche Str. 19.
— Step., Fuhrm., Matthäistr. 107, W. 1a
Baltunow, Jes., Töpfer, Revaler Str. 84.
Baltus, Hans, Schmied, Rodenpoiser Str. 70.
Baltuschka, Kas., Diener, Alexanderstr. 109
Baltuschko, Mar., Wwe., Ebelshöfsche Str. 4a.
Baltwilk, Ed., Schmied, Wenden. Str. 23.

D. Baltzer
Bau-, Nutz- u. Brennholz-Lager
Alexanderstr. 140, Tel. 2298.

D. Baltzer. 2. G., Holzhdl., Inh.: Dietr. Baltzer, Alexanderstr. 140, ☎ 2298.
Baltzer, sieh auch Balzer.
— Abel, Schuhm., Bauskesche Str. 54.
— Andr., Hsb., Michailstr. 37.
— Elis., Hsbn., Alschwangensche Str. 26.
— Emil, 1. Buchhltr.-Geh. d. Livl. adl. Güter-Kreditsoc., Spr. $5^1/_2$—$6^1/_2$, Pauluccistr. 8, W. 7.

Karl Grünberg, Die besten Gummireifen der Welt.
Matthäistr. № 54, im eigenen Hause. Telephon № 2402

Eigene Filialen: Mühlenstr., Ecke der Suworowstr., Tel. 325. Hagensberg, Waldstr. 4a, Tel. 3950. Weberstrasse, Ecke der Altstadt, Tel. 1569. Mitauer Chaussee 12, Tel. 3055.

Karl Grünberg, Matthäistr. № 54, im eigenen Hause. Telephon № 2402. Die besten Gummireifen der Welt.

— Heinr., Hausbes., Torfstr. 5, Q. 1.
— Jan, Diener, Thronfolgerb. 27W22.
— Joh., Masch., Andreasholm.
— Jul., Wwe., Teichstr. 7.
— Jur., Zimmerm., alte Mitau. Str.42
— Just., Nagelschm., Wolgund. Str. 17.
— K. Benno, Bureaubmt., Schlock. Str. 18
— Karl, Maler, Hagensberger Str. 4.
— Kath., Wwe., Matthäistr. 19, W. 4.
— Mart., Priv., Mitauer Ch. 52.
— Mart., Schlosser, Gymnastikstr. 25a.
— Otto, Hsb., Appusensche Str. 10a.
— Pet., Schmied, Petersb. Ch. 77.
Balul, Ant., Schuhm., Katharinend. 20a.
Baluchow, Pel. Lehrerin, Marienstr. 79.
Balujew, Fed., Kunstmaler, Mühlgrab. Str. 14.
Balula, Marie, Frl., Marienstr. 29.
Balunas, Jw., Schutzm., Petersb. Ch. 4.
Balwaisch, Wark., Feilenh., Artilleriestr. 11.
Balwitsch, Fel., Bahnbmt., Adlerstr. 10.
Balzer. Sieh auch Baltzer.
— Alex., Maler, Helenenstr. 14W34.
— Andr., Hdlr., Fischerstr. 11.
— Ed., Eisendreher, Trinitatisstr. 2/4.
— F., Fleischer, Alexanderstr. 153.
— Joh., Hdlr., Marienstr. 132, W. 10.
— Mart., Schlosser, Theringer Str. 28.
— Reinh., Schlosser, Artilleriestr. 37.
Balzerbuhl, J., Vorarb., Friedensstr. 35.
— Mart., Färber, Friedensstr. 35, W. 23.
Balzewitsch Foma, Schaffn., Suworowstr. 92.
— Jul., Wwe., Artilleriestr. 40W94.
— Jw., Bahnbmt., Marienstr.28, W.15.
— Vikt., Frau, Alexanderstr. 174, W.22.
Balzunas, Ant., Dw., Nordstr. 3.
Bambam, Paul, Bmt., Goldinger Str.4a
Bambe, Karl Dav.', Polier, Helenenstr.7.
— Dav., Maurer, Helenenstr. 7, W. 10.
— Rud., Platzmstr., Säulenstr.74, W.17.
Bamber, Jak., Maurer, Zeltstr. 2.
— Joh. Gedd.', Exped., Ritterstr. 57.
— Lisa, Frau, Zeltstr. 2.
Bamberger, Aug., Musiker, Suworowstr. 10W7.
— Wilh., geb. Herrmannsohn, Bmtn., Suworowstr. 10, W. 7.
Bambis, Karl, Dw., Säulenstr. 9W32.
— Pet., Hausverw., Talstr. 5.
— Rob., Töpfer, Matthäistr. 97, W. 14.
Bambul, E., Schndrn., Margaretenstr.3.
— Emilie, Schndrn., Altonaer Str. 32a.
Bambus, Adam, Hsb., Unionstr. 31.
Bamford, John John', Techn. Leiter d. Baumwollspinnerei, alte Mitauer Str. 52.
Bamsch, Anna, Wwe., Matthäistr. 43.
Bamunas, Pet., Dw., Kathol. St. 21.
Bamuner, Schmul, Schndr., Alexanderstr. 18, ⊶ 2199, wohnt Newastr. 1.
Banaites, Wlad., Feilenh., Marienstr.122
Bandau, Aug., Wwe., 1. Weidendamm 3.
— Wold., Priv., Albertstr. 3.
Bandel, And., Zimm., Mosk. Str. 131.
— Joh., Hsb., Unionstr. 37.

Möbel-Fabrik
L. Bandelier
Dorpat-Livland,
Kontor und Musterlager
Riga,
Gildstubenstrasse № 4.
Telefon 4883.

L. Bandelier, 2. G., Möbel, Inh.: Ludw. Ludw.' Bandelier in Dorpat, Gildstubenstr. 4, ⊶ 4883.
Bandelow, L., Buchbind., Thronf.-Boul. 1.
Bandeneek, Jan, Auff., Revalerstr. 41.
— Jan, Schmied, Dünam. Str. 41.
Bandenius, Heinr., Schuhm., Romanowstr. 47, W. 22.
Bander, Ant., Oberkutscher, Basteiboul.8.
— Jak. Andr.', Lehrer, Jaroslawsche Str. 13.
— Jan, Dw., Königsstr. 4, W. 10.
— Jur, Schmied, Rumpenhöf. Str. 19.
— Karl, Hg., Grabenstr. 13.
— Marie, Schndrn., Schulenstr. 25W21.
Banderski, K., Kol.-Hdl., Bersohn. Str. 6.
— Joh., Feilenh., Pokrowstr. 24W20.
Bandomir, Don. Stan.', Bahnbmt., Palissadenstr. 11W11.
Bandrewitsch, A., Rezensent u. Redakt., Teichstr. 16.
Bandsche, Wilh., Wäsch., Kasernenstr. 7.
Bandschus, Joh., Maler, Charlottenstr. 40, W. 7.
Bandse, Friedr., Fleischer, Fruchtstr. 5.
Bandsinski, Ant., Teehausinh., Palissadenstr. 39W4.
Banelis, Hel., Wwe., Suworowstr. 79W11
Banewitz, Jgn., Bahnbmt., Säulenstr. 29.
— Osk., Schlosser, Petersb. Ch. 4, W. 33.
Banewski, Jul., Schaffn., Romanowstr. 115a.
Bang, Hel., Lehr.-Wwe., Mühlenstr. 5.
Bange, Ed., Fotogr., kl. Newastr. 8.
— Elisab., Wwe., Charlottenstr. 32.
— Ernst, Masch., Mit. Ch. 44, Q. 2.
— Theod., Fabrikbmt., Gildstubenstr. 2.
— Wilh., Wwe., Kupferschm.-Werkst., Charlottenstr. 32, ⊶ 4582.
Bangerski, Kath., Wwe., Petersb. Ch. 77
Banin, N. D., Stabskapt., Militär-Jng., Zitadelle 11.
Banis, Franz, Kurzw.-Hdl., Alexanderstr. 98.
— Mart., Dw., Moskauer Str. 249.
— Vikt., Kutscher, Romanowstr. 125.
— Wik., Schaffn., Jakobstädt. Str. 26.
Banisch, Henr., Wwe., Suworowstr. 21.
— Karl, Samsonstr. 55.
Banit, Jan, Schlosser, Artilleriestr. 57.
— Karl, Diener, Artilleriestr. 57, W. 2.
Banjuschka, Osk., Bäcker, Dünaburger Str. 37W3.
H. Bank, 2. G., Gold- u. Silberw., Inh.: Herm. Bank, Amts-Goldschmiedemstr., Malerstr. 12, ⊶ 1649.
Bank, Ella, Wwe., Ritterstr. 79, W. 5.
— Herm., Inh. d. Firma H. Bank, Malerstr. 12.
— Leib, Hdlr., Smolensker Str. 7.
— Leiba, Gemüsehdl., Mosk. Str. 14.
— Leibe, Hdlr., Smolensker Str. 6.
— M., Zunahim., Romanowstr. 125W27.
— Schep., Bäcker, Mühlenstr. 165, W. 5.
Bankau, Ernst, Schmied, Pionierstr. 9.
— Jan, Vorarb., Beamtenstr. 1W1.
Bankewitz, Andr., Hsb., Fleischhdlr., Rumpenhofsche Str. 17, W. 1.
— Minna, Frl., Rumpenhöf. Str. 17.
— Nik., Kassirer, Elisabethstr. 16, W. 18.
— Nik., Mehlhdl., Peterholmstr. 5.
Bankin, Herm. Joh.', Arzt, Alt-Mühlgraben, Magnush. Weg 5, ⊶ 598.
— Alex., Jng.-Techn., Zentr.-Heizungsbüro, Parkstr. 2W8, ⊶ 4636.
— M., Pastor, Mühlgraben, ⊶ 1881.
Bankow, Christ., Wwe., Asylstr. 25W9.
— Jan, Bmt., Marienstr. 82W5.
— Jw., Hg., Alexanderstr. 69W11.
— Pet., Kutscher, Dorpater Str. 85.
— Phil., Hdlr., Jaroslaw. Str. 59W4.
Bankowitsch, J., Hg., Mosk. Str. 197.
Bankowitz, M., Hdlrn., Alexanderstr. 34.
— Heinr., Schlosser, Gertrudstr. 110.
— Mart., Maurer, Dampfstr. 49, W. 3.
— Olga, Wwe., Marienst. 113.
— Wilh. Heinr.', Kontorbmt., Nikolaistr. 58.
Bankowski, Bron., Zimmerm., kl. Altonaer Str. 15, W. 6.
— Fed., Schlosser, Rodenpoiser Str. 1a.
— F., Maler, Muckenholmsche Str. 15.
— Joh., Schlosser, Hilfsstr. 13, W. 31.
— Stan., Schlosser, Segelstr. 9W9.
Bankwitz, Kuno, Konzertmstr., Nikolaistr. 17W17.
— Erich, Hg., Nikolaistr. 17W17.
Banly, Kat., geb. Lindwurm, Wwe., Elisabethstr. 75, W. 15.
Banschun, Marie, Pens., Marienstr. 13.
Bansinski, Jos., Konditor, Mühlenstr. 31.
Bantow, K., Privatier, Drosselstr. 25.
Banischewski, Alex., Bahnbmtn., Gertrudstr. 106W25.
Banusch, Anna, Frl., Krebsstr. 23W31.
Banuschka, Osk., Töpfer, Revaler Str.40
Baptisten-Bethäuser:
Matthäistr. 50b.
Tempelstr. 2a.
kl. Vegesacksholm 18W2.
Baptschin, M., Holzhdlr., Moskauer Str. 20W3.
Baradatow, Elis., Wwe., Glockenstr. 5.
Barak, Fritz, Hg., Seestr. 11.
— Joh., Schiffskapt., Muckenholmsche Str. 25.
Barakowski, Ant., Dw., Nikolaistr. 26.
Baranke, Alex., Laborant, Martinshöf. Str. 2a.
Barankow, Kas., Hdlr., Moskau. Str.108
Baranow, Agraf., Tischler, Kalugaschestr.18
— Emilie, Wwe., Mühlenstr. 74, W. 24.
— Fedor, Hausbes., Vogelstr. 19.
— Kirill, Kassir., Mühlenstr. 9W8.
— Mich., Chem., Moskauer Str. 259.
— Nik., Zimmerm., kl. Lagerstr. 39W2.
— S., Zimmerm., Moskauer Str. 12W6.
— Saw., Schuhm., Dünaburg. Str. 49.
— Timof., Dw., Katharinendamm 29.
— Wass., Böttcher, Rumpenhöf. Str. 25.
— Wass., Maurer, Augustenstr. 6, W. 9.
— Wass., Schleifer, Mosk. St. 259W6.
Baranowitsch, Olympia, Vorsteh. d. Kath. Kinderasyls, Katholische Str. 23.
Baranowsky. Sieh auch Boronowsky.
— Alex., Bierhdlr., Marienmühlenstr.14.
— Anet., Hdlrn., Dünamünd. Str. 16.
— Ant., Dw., Mühlenstr. 157.
— Dan., Bahnbmt., kl. Palissadenstr.2a.
— Gust., Montör, Plettenbergstr. (Dragunshof).
— Joh., Tschlr., Säulenstr. 102, W. 6.
— Jw., Hdlr., Dünaburger Str. 25W17.
— M., Fuhrm., Wolmarsche Str. 22.
— Melanie, Wwe., Dorpater Str. 65.
— Mich., Pförtner, Ritterstr. 3.
— Nik., Fleischer, Lagerstr. 36.
— Osk., Schaffner, Dünaburger Str. 36.
— Pet., Tschlr., kl. Altonaer Str. 15.
— S., Privatschule, Marienstr. 12.
Barantschik, Kain, Hg., Mosk. Str. 52.
Barantschikow, Jeg., Hdlr., Amalienstr. 7
Barantschuk, Karp., Bmt., Artilleriestr.67
Barawik, Kas., Tischler, Jarosl. Str. 69.
— Anna, Wwe., Krusenhöf. Str. 8a.
— Mich., Masch., Palissadenstr. 10.

Wein- u. Austern-Stuben
Basteiboulevard Nr. 2, Telephon Nr. 80.
Otto Schwarz.
Wein-, Delikatessen- u. Cigarren-Lager
Basteiboulevard, Ecke der Kalkstrasse.

Barbach, E., Schuhm., Emmastr. 3.
— E., Schndrn., Emmastr. 16.
— Jette, Schndrn., Behnensche Str. 6.
Barback, Anna, Hausbes., Bürgerstr. 9.
— Arn., Hg., Schlocksche Str. 1.
— Ed., Koch, Bürgerstr. 9.
— Joh., Hsb., Töpfermstr., Kemmernsche Str. 10.
— Mar., Nervenheilanst., Kemmernsche Str. 10.
— Mart., Hg., Gesellenstr. 29W4.
— Marz, Töpfer, Winkelst. 1.
Barbal, Stan., Dw., Suworowstr. 31a.
Barbantschik, Ewald, Hg., Marienstr. 46.
Barbar, Henr., Hsbn., Rodenpois. Str.57
— Mart. Dav., Tschlr., Friedensstr. 35.
— Osk., Zimmerm., Rodenpoiser Str.44.
Barbeischis, Jeg., Zimmerm., Moskauer Str. 164W2.
Barbel, Mart., Schlosser, Wolm. Str. 13.
Barber, Ed., Schndr., Kirchenstr. 36.
— Jan, Schndr., Pokrowstr. 18.
— Mart., Hsb., Alschwanger Str. 6.
Barbs, C. A., Putzgesch., Alexanderstr. 8.
Barclay de Tolly, Alex., 2. Kassirer d. Oek.-Amts, Mühlenstr. 53b.
— Anast., Frl., Domplatz 9, W. 4.
— Anna, Bürgermstr.-Wwe., Kirchenstr.4a ☎ 492.
— Hugo, Börsenmakler, Theaterboul. 4, W. 8, ☎ 2651.
— Math., Frl., Kirchenstr. 4a, W. 3.
— Paul, Kirchenstr. 4a, W. 3.
Barda, Ernst, Kol.-Hdl., Popowstr. 3a.
Barder, Jan, Schmied, Ritterstr. 111.
Bardewiks, K., Maurer, Färberst. 14.
Bardin, Abr., Mützenm., Mosk. Str. 42.
— Art., Schlosser, Artilleriestr. 29W6.
— Cäcilie, Oekon., Sadownikowstr. 17.
— Jan, Bierhdl., Kalnezeem. Str. 99a.
— Jan, Tschlr., Marienstr. 123W8.
— Karl, Kleinhdlr., Matthäistr. 68W12.
Bardsewitz, Stan., Walzer, Asylstr. 13.
Bardwiks, H., Maurer, Revaler Str. 53.
Baren, Andr., Bäcker, Alexanderstr. 151.
— Anna, Hdlrn., Steinstr. 21.
— Karl, Hdlr., Schwimmstr. 10/12.
— Mart., Drahtz., Hamannstr.7, W.14.
Barenski, Joh., Tschlr., Ritterstr. 93.
Barewik, Rom., Friedh.-Auss., Pokrowstr. 3.
Bargais, Melanie, Lehrerin, Hermannstr. 19.
— P., Wwe., Elisabethstr. 27, W. 7.
Bargin, Abr., Buchb., Smolenskerstr. 8.
Bargisen, L. G., Konservenfabrik, Inh.: Adolf Mortensen, Sprenkstr. 26, ☎ 1683.
Bargs, Karl, Schlosser, Fuhrmannsstr.24.
Bari, Susm., Tapez., Brunnenstr. 2W5.
Barigin, Jewd., Tschlr., Jaroslawsche Str. 11.
Barin, Andr., Dw., Marstallstr.12 W.11.
— Andr., Hdlr., Steinstr. 5.
Barinow, Alex., Kassir., Moskauer Str. 263.
— Grig., Hg., Olivenstr. 13.
— Heinr., Hg., Mitauer Ch. 38a.
Barinkewitsch, P. W., Schuhm., Ingeniörstr. 1.
Barinski, Pet., Masch., Bullen. Str. 16.
Baris, Jan, Schmied, Bullensche Str.16.
— Iw., Schmied, Gertrudstr. 125W33.
— Karl, Korkenschndr., Duntenhöfsche Str. 15W5.
— Mich., Auss., Werrosche Str. 6, W. 12.
Barischnikow, Anna, Frl., Dorpater Str. 56, W. 1.
— Jewst., Hg., Adlerstr. 6W14.
— Trif., Töpfer, Aahöf. Str. 4.
Bark, Mos., Schndr., Grabenstr. 12.
— Ant., Masch.-Mstr., Kalnezeem. Str. 62
— Rud., Kommis., Gertrudstr. 26W4a.

Rudolph Bark
Vertreter erstklassiger in- u. ausländ. Firmen für Elektrotechn. Materialien, Beleuchtungskörper, Armaturen, Motore, Landwirtschaftl. Maschinen, Glas- u. Porzellanwaren, Haus- u. Küchengeräte.
Gertrudstr. 26, Tel. 4686.

Barka, Jos., Schlosser, Bersohnsche Str. 6.
Barkan, Alex., Schndr., Maistr. 10.
— Dav., Hdlr., Mühlenstr. 134W9.
— F., Putz-Gesch., Mosk. Str. 48.
— Isr., Getreidehdlr., Moskauer Str. 54, W. 8, ☎ 2229.
— Itze, Mützenm., Mosk. Str. 86.
— Sissel, Kfm., Schulenstr. 13, W. 16. ☎ 4783.
Barkewitsch, Anna, Frl., Jaroslawsche Str. 10W18.
Barkin, Chaim, Hg., Friedrichholm. Ufer 11.
Barkow, Nik. Sem.', Packmstr., Schulenstr. 27W23.
Barkowski, Alex., Frisör-Amtsmstr., Dorpater Str. 31.
— Alex., Dw., Jesuskirchenstr. 7W10.
— Christ., Wwe., Hsbn., Alexanderstr. 156
— Hel., Wwe., Elisabethstr. 101, W. 15.
— Jak., Schlosser, Marienstr. 132W4.
— Joh., Fleischer, Alexanderstr. 138.
— Iw., Zimm., Ambothensche Str. 18.
— Karl Wilh.', Hg., Alexanderstr. 156.
— Lina, Wwe., Alexanderstr. 145a.
— Mart., Portier, Mühlenstr. 20, W. 17.
— Mich., Bahnbmt., Annenhöfsche Str.1
— Paw. Dm.', Techn., Marienstr. 10.
— Sigism., Zimmerm., Kathol. Str. 48.
— Wlad., Zimmerm., Invalidenstr. 6W6.
Barminski, Pet., Lehrer, Gertrudst. 61.
Barmotin, Dan., Schaffn., Gertrudstr. 125.
Barno, Pet., Schmiedewerkst., Seestr. 35.
Barnolow, Al., Träger, Jaroslawsche Str. 11W9.
Barodkin, Nat. u. Fraida, Lehrn., Suworowstr. 73, W. 7.
Baron, Alex., Dreher, Fuhrmannsstr. 44.
— Emil, Kol.-Hdlg., Dorpater Str. 82.
— Franz, Schlosser, Dorotheenstr. 42.
— Fritz, Schlosser, Färberstr. 17, Q. 4.
— Jak., Buchhltr., Bauskesche Str. 19.
— Jak., Schndr., Nikolaistr. 52W32.
— Joh., Schndr., Marienstr. 66W2.
— Joh., Untermstr., Alexanderstr. 49.
— Itzig, Hdlr., Säulenstr. 91W34.
— Karl, Arzt, Spr. 8—9½ und 4—6. Suworowstr. 25, W. 7.
— Karl, Schlosser, Suworowstr. 115.
— Krisch, Bäcker, Amalienstr. 8.
— Krisch, Schmied, Revaler Str. 64.
— Lisa, Hsbn., Abaushofsche Str. 13.
— Ludw., Mech., Bienenstr. 11, W. 9.
— M., Hdlr., Eliasstr. 7W23.
— M., Modew.-Hdl., Sprenkstr. 45.
— Pet., Bierhdl., Dünamünd. Str. 44a.
Baronbaum, Sam., Schndr.-Werkst., Alexanderstr. 21, wohnt Romanowstr.36.
Baronin, Th., Schmiedemstr., Peterholm. Str. 19.
— Alb., Schlosser, Peterholmstr. 19.
Baronis, Joh., Fuhrm., Artilleriestr. 11.
Baronowski, Oss., Schlosser, Kandauer Str. 12.
Barowski, Ant., Schlosser, Säulenstr. 112.
— Anast., Wwe., Behnensche Str. 6.
— Felix, Schmied, Revaler Str. 28.
— Heinr., Tschlr., kl. Lagerstr. 58.
— Iw., Priv., Wolgund. Str. 91.
— Kas., Gärtner, Romanowstr. 123.
— Kasim., Gerichtsbmt., Kirchhofsstr. 11
— M. Schlosser, Wiesenstr. 3, W. 15.
— Stan., Bahnbmt., Romanowstr. 125.
— Thom., Bahnbmt., Romanowstr. 115.
Barres, Rob. Otto', Fabr.-Bmt., Seifenstr. 5.
Barris, Mich. Petr.', Vorarb., Duntenhofsche Str. 7.
Barsch, Georg, Unternehm., Hospitalstr. 35/37, W. 20.
Barschai, Mos., Hdlr., Uferstr. 7W1.
v. Barschewski, Leop. Franz', Buchhltr. d. Reichsb., Marienstr. 10b, W. 13.
— R., Wwe., Marienstr. 10b, W. 18.
Barschewski, Jan Jak.', Werkf., Industriestr. 3W8.
— Flor., Schlosser, Katholische Str. 33.
— W., Klempnerei, Dorpater St. 28.
— Wladisl., Klempn., Nikolaistr. 47.
Barsda, Karl, Schlosser, Holzstr. 12.
Barsde, Andr., Zimmerm., Moorstr. 22.
Barsdewitsch, B., Klarierer, Newastr. 26.
Barsdewitz, A., Schlosser, Sprenkstr. 24.
Barsdingen, Aug., Masch., Katholische str. 8, W. 5.
Barsenkow, Matw., Hdlr., Palissadenstr. 10.
Barski, Oss., Rohrleg., Alexanderstr. 104.
Barskowitsch, A., Bahnbmt., kl. Palissadenstr. 21W24.
Barsow, Iw., Psalmensänger, Zitadelle 3.
Bartaschus, El., Wwe., Uferstr. 37, W. 3.
Bartel, Pet., Zimmerm., Ritterstr. 89W15
Bartels. Sieh auch Barthels.
Bartels, Arth., Apotheker, Peterholmsche Str. 10, ☎ 3094.
— Alex., Flaschenkontr., Mühlenstr. 83.
— Anna, geb. Fichte, Wwe., Elisabethstr. 55W4.
— Anna, Joh.', Fabr.-Bmt., Mühlenstr. 3a, W. 22.
— Ant., Goldschm., Moskauer Str. 92.
— Emil, Dir. d. A.-G. R. H. Mantel, Goldinger Str. 4.
— Ludw. Heinr.', Destillat., Moskauer Str. 92, W. 3.
— Nik., Goldschm., Säulenstr. 19.
Bartenew, Wlad., Bmt., Gogolstr. 5.
Barth. Sieh auch Bahrt.
— Alex., Zimmerm., Dachsstr. 1.
— Elis., Schuldir.-Wwe., Kirchenstr. 14.
— Emilie, Wwe., Kirchenstr. 36W25.
— Irmg., Klavierlehr., Kirchenstr. 14.
— Jul., Maler, Rumpenh. Str. 27.
— Osk., Mützenm., Palissadenstr. 12.
Barthelmes, Alex., geb. Buttler, Hausbes., Lagerstr. 46, Q. 1.
Barthels, Bernh. Heinr.', Exped., Talsensche Str. 25.
Bartkus, A., Fleischer, Sprenkstr. 52.
Bartlow Friedr., Tschlr., Pernauer Str. 23a.

Karl Grünberg, Die besten Gummireifen der Welt.
Matthäistr. № 54, im eigenen Hause. Telephon № 2402

Nur importierte Weine in grösster Auswahl.

Karl Grünberg, Matthäistr. № 54, im eigenen Hause. Telephon № 2402. Die besten Gummireifen der Welt.

Bartoschewicz, Wladisl. J.', TR, Akzise-Bmt., Dorpater Str. 46, W. 2.
Bartoschewitsch, Konst., Friedensr., KR, Albertstr. 12W12.
— Adam, Kutscher, Turgenjewstr. 2W14.
Bartoschewski, A. E., Ger.-Pristaw d. 4. u. 20. Friedensr.-Bez., Spr. 4—6, Mühlenstr. 5, W. 4, ☎ 3702.
Bartsch, Aug., Wwe., Hsb., Andreasstr. 2.
— Ad. Franz', Reisend., Scheunenstr. 3.
— Friedr., Steller, Abgulden. Str. 11.
— Herm., Bautechn., Andreasstr. 2.
— Jeg., Dw., Ritterstr. 73W5.
— Joh., Schndrn., Artilleriestr. 66, W. 13.
— Mich., Zimmerm., kl. Palissadenstr. 4.
— Rob., Amts-Maurermstr., Hsb., Popowstr. 9.
— Rob. Joh.', Hsb., Antonienstr. 9W8.
— Rob., Pens., Parkstr. 1, W. 9.
— Wilh., Dr. phil. nat., Chemiker, Georgenstr. 4W17.
Bartschuk, Oss., Tschlr., Augustenstr. 7.
Bartul, Adam, Bahnbmt., Katholische Str. 28W6.
— K., Schuhm., Jakobstädt. Str. 5.
— Karl, Bahnbmt., Dünaburg. Str. 47.
— Lucie, Frl., Hsbn., Amalienstr. 13.
— Mich., Fuhrm., Alexanderstr. 161W50.
Bartulowitsch, Eug. Herm.', Stationsvorst., Hafendamm.
Bartunski, And., Schuhm., Jarosl. Str. 64.
Bartusch, Pet., Vorarb., Schreyenb. 2, 14

Th. Bartuschewitz,
Riga, Alexanderstr. 167,
Telephon 690.
Eisengiesserei für schmiedbaren und Maschinen-Guss, Kopirpressen- u. Eisengusswaren-Fabrik.

Th. Bartuschewitz, 2. G., Fabrik für Kopirpressen und Gußwaaren, Eisengießerei für schmiedbaren und Maschinen-Guß, Inh.: Rob. Otto Th. Bartuschewitz, Alexanderstr. 167, ☎ 690.
Bartuschewitz, Alex., Packmstr., Sprenkstr. 44, W. 3.
— A., Wwe., Säulenstr. 94W4.
— Georg, Hsb., Dünaburger Str. 36.
— Grig., Maurer, kl. Altonaer Str. 13.
— Jos., Hdlr., Katholische Str. 29, W. 1.
— Iw., Materialverw., Polotzker Str. 7.
— Karl, Werkmstr.. alte Mit. Str. 38.
— Th., Inh. d. Firma Th. Bartuschewitz, Alexanderstr. 167.
Bartuschis, Karl, Masch., Hapsal. Str. 15
Barum, Jak., Tschlr., Säulenst. 44W6.
Baruns, Karl, Priv., Hospitalstr. 43W3.
Baruschenko, Alb., Zugf., Sprenkstr. 34b
Baruschew, N., Bahnbmt., Kurmanowstr. 23W32.
Barwig, Wilh., Wwe., Hsbn., Waldstr. 4, W. 5.
Barwikow, Iw., Untern., Krebsstr. 21.
Barwisch, M., Wwe., Moskauer Str. 52.
Barzenewski, Bolesl., Vorarb., Schreyenbusch 5, 10.
Basankur, Wilh., Liniirer, Matthäistr. 52aW14.
— Wilh., Schreibw.-Hdl., Matthäistr. 40.
Basanow, Iw. Abr.', Bahnbmt., Sassenhöfsche Str. 1.
Basarewski, Chalil Mustaf.', Generalmaj., Romanowstr. 36, W. 1.
— Step. Dav.', Dr. phil., Ass. am Pol., Felliner Str. 2a, W. 7.
Basch, Sch., Hdlr., Moskauer Str. 43.
Baschanski, Iw., Strb.-Sch., Matthäistr. 109.
Baschanow, Nik., Bildh., Alexanderstr. 117.
Baschen, Aug., Schndr., Suworowstr. 25.
Baschenow, Iw. Paw.', Ing.-Arch., Bahnbmt., Alexanderstr. 104, W. 5.
Baschin, Alex., Gewehrmstr., Katharinendamm 26.
Baschka, Jos., Teehaus, Gertrudstr. 29.
Baschker, Ant., Maler, Artilleriestr. 43.
— S., Hdlr., Kurmanowstr. 12, W. 8.
Baschkewitz, Franz, Feldscher, Schreyenbusch 1, 32.
Baschkir, Jan, Expreß, Sprenkstr. 33W6.
Baschkirow, Alex., Hsbn., Jesuskirchenstr. 12
— Abdul, Hdlr., Sprenkstr. 65, W. 14.
— Georg, Zollauss., Romanowstr. 57.
— Tim., Hg., Alexanderstr. 145a, W. 7.
Baschkis, Jos., Maurer, Ritterstr. 50.
— Anna, Wwe., Gertrudstr. 102.
— J., Bierhdlg., Grabenstr. 4.
— Jos., Hdlr., Dorpater Str. 56W5.
— Vic., Vorarb., Alexisstr. 8, W. 17.
— Wik., Bäcker, Krusenhofsche Str. 23.
Baschkow, Step., Hsb., Witebsker Str. 5.
Baschmakow, Kas., Hdlr., Jaroslaw. Str. 32.
Baschuk, Bol., Dw., Weberstr. 6W10.
Baschun, Wold., Goldschm., Lagerstr. 60.
Basdeki, Nik. u. Sohn, Konfektfabr., Moskauer Str. 24, W. 3.
Base, Alex., Schlosser, Grenzstr. 22.
— Kasp., Hsb., Grenzstr. 22.
Basehker, A., Maler, Sprenkstr. 71W8.
Basenik, Alex., Klempn., Dünaburger Str. 72W14.
Basewitsch, Oss., Hsb., Rumpenh. Str. 4.
Basinsky, Beile, Wwe., Palissadenstr. 35.
Baskakin, Alex., Artellschtsch., Moskauer Str. 30, W. 8.
Baskewitsch, T., Dw., Schulenstr. 20.
Baskin, Basch, Zahnärztin, Suworowstr. 25W8.
— B., Kleiderhdl., Moskauer Str. 97.
— Jak., Kleiderhdlg., Mosk. Str. 110.
— Jank., Kleiderhdl., Moskauer Str. 95.
— Jank., Schndr., Moskauer Str. 110.
— R., Schndr., Mosk. Str. 104, W. 3.
Baskow, Prask, Hdlrn., Sadownikowstr. 41.
— H., Frisörgesch., Palissadenstr. 35.
Baslawski, A., Holzhdl., Gertrudstr. 54.
Bason, M., Telegr.-Bmt., Mühlenstr. 74.
Baß, M., Uhrm., Schwimmstr. 20, W. 2.
— A., Schreibm.-Hdl., Herrenstr. 24.
Basse, Ed., Ing., Schulenstr. 32W5.
— K., Hdlr., Moskauer Str. 78W5.
— Rich. Wilh.', Gen.-Agent d. St. Petersb. Vers.-Gesellsch., Schulenstr. 11.
Bassi, Amal., Frl., Dreylingsstr. 5.
— Magd., Wwe., Gesellenstr. 31W7.
Bassis, Kas., Bahnauss., Suworowstr. 109
Bassner, Noch., Mützenm., Moskauer Str. 20W5.
Bassow, M., Bäckerei, Romanowstr. 159.
— Marie, Monop.-Verk., Wwe., Kalnezeem. Str. 88.
Bassy, Ant., Instr.-M., Wenden. Str. 5.
Bastian, Wilh., Dreher, Marienstr. 124.
Bastin, Jos. J., SR, Oberlehrer, Kaisergartenstr. 1W1.
Basuk, Jan, Wächter, Polotzker Str. 7W2
Basylewitz, Olga, Wwe., Säulenstr. 30.
Bataschkoff, Ark. Andr.', Reisender, Lermontowstr. 3.
Batenin, Jewd., Hsb., Moskauer Str. 1
Batkin, Mart., Besucher, Muckenh. Str.
Bato, Ther., Handarb.-Lehr., Suworo[w]str. 21W5.
Batrag, Pet., Fuhrm., Artilleriestr.
Batsch, Jak., Bauunternehm., Bauskesche Str. 2.
— Jul., Wwe., Säulenstr. 73W2.
Batschew, Bankbmt., Schwartzenhöfsche Str. 5W2.
Batschewsky, Bron. Theoph.', Pristawsg[ehilfe], Elisabethstr. 22.
— Karl, Schmied, Mühlenstr. 121W3.
Batschkin, Ged., Hausbes., Trinitatisstr.
— Ad., Mech. Werkst., Trinitatisstr. ☎ 2895.
— Joh., Segelm., Trinitatisstr. 24.
— Wille, Tschlr., Trinitatisstr. 24W1
Batschunas, Ant., Kommis., Spargelstr.
— Feod., Priv., Bergstr. 40W7.
— Kas., Bmt., Karolinenstr. 4W7.
Batler, Dietr., Schlosser, Reval. Str. 5
Batur, Mich., Gärtn., Brückenstr. 9.
Batura, Ant., Schndr., Moskauer Str.
— Ant., Tschlr., Moskauer Str. 6W8.
— Mich., Fuhrm.-W., Charlottenst. 1
Baturin, Wass., Nikit.', Artellschtsch., Revaler Str. 28, W. 53.
— Adrian, Exped., Katharinendamm 2.
Baturo, Ludw., Schndr., Turgenjewstr.
Batuschik, Isid., Fuhrm., Kirchenstr. 1
Batwinkin, Max, Uhrenhdl., Brückenstr. 14.
— Schlom, Uhrm., alte Mitauer Str. 2
— Slom, Uhrm., Alte Mitauer Str. 2
Batzel, Elise, Rentn., Alexanderstr. 26.
— Bruno, Kellner, Helenenstr. 17W9.
— Kasp., Hdlr., Friedrichstr. 7, W. 5.
Batzer, Jan, Hg., Oskarstr. 17.
Batzkel, Jos., Vorarb., Alexisst. 10.
Batzkewitz, J., Portier, Lärmstr. 17, W.
Bauamt, Stadt-Ing.-Bureau, Königsstr. ☎ 346, sieh Register Seite 2.
— Stadt-Ing.-Zeichenkammer, Jakobs[str.] 16, Tel. 1065.
Bauaufsichtsamt, Königsstr. 5, ☎ 161
Bauberger, Else, Schausp., Dorp. Str.
Baubol, Jan, Arrend., Wasastr.
v. Bauck-Hage, Aug., Wwe., Nikolaistr. 67aW14.
Bauda, Karl, Messerschm., Moorstr. 41
Baudau, Karl, Fleischhdlg., Peters[h.] Ch. 44, W. 2.
Baude, J., Maler, Suworowstr. 58.
— D., Zeichner, Romanowstr. 27W23.
— Jak., Arrend., Kischinewsche Str. 1
— Jak., Musiklehr., Romanowstr. 27
— Jan, Feilenh., Grenzstr. 16.
— Karl, Ankern., Shitomirsche Str. 1
— Karl, Hausbes., Shitomirsche Str. 1
— Krisch, Böttcher, Langestr. 11.
— Mart., Schweizer, Säulenstr. 19.
— Mich. Karl', Porzellanmaler, Säulenstr. 62.
Bauder, Emmy, Kanzl., Marstallstr. 16.
— Franz Karl', Schmiedestr. 58, W. 30
— Jur, Maurer, Pinkenhofsche Str. 1.
— Karl, Bankbmt., Schmiedestr. 58.
— Max Karl', Bankbmt., Schmiedestr. 5
— Max Karl', Hg., Alexanderstr. 103.
Baudin, M., Schuhm., Hdlg., Moskauer Str. 41.
Baudis, Karl, Tschlr., Rjasansche Str. 5
— Fritz, Dachd., Altonaer Str. 14.
v. Bauer, Paul Wassil.', KA, Bmt. i[m] Forstressort, Spr. Mont., Mittw. Donnerst. 1½—2½, Andreasstr.
— Lehrerin, Andreasstr. 3, W. 12.

Ch. Jürgensohn, Weingrosshandlung, Wallstr. Nr. 20. Telephon Nr. 106.

N. Bauer,
Sassenhof, Goldinger Strasse 49.
Schweizer Stickereifabrik
Niederlage von brodirten An- und Einsätzen, Kleidern etc.
Gildstubenstrasse 4.

N. **Bauer**, 2. G., Fabrikat. v. Stickereien, Inh.: Louise Helene Bauer, geb. Bolton, Gildstubenstr. 4.
Bauer, Ad. Wilh.', Werkmstr., Säulenstr. 74.
— Anna, Wwe., Matthäistr. 18, W. 38.
— Dav., Masch., Fischerstr. 9/11.
— Ed., Schlosser, Ebelshöf. Str. 5.
— Edg., Kfm., Goldingerstr. 49.
— Emma, Frau, Albertstr. 2aW1.
— Friedr., Schuhm., Mitauer Ch. 33.
— Joh. Joh.', Korresp., Romanowstr. 36.
— K., Tapez., Pauluccistr. 7, W. 17.
— Karl, Schuhm., Auermünd. Str. 2.
— Konst., Feod.', Akzise-Bmt., Säulenstr. 2W3.
— Luise, geb. Bolton, Inh. d. Firma N. Bauer, Goldinger Str. 49.
— Mag., Fleischer, Bürgerstr. 7.
— Mich. Wlad.', Reichskontr.-Bmt., Newastr. 7.
— Pet., Bmt., Thronfolgerboul. 6, W. 11
— Pet., Dw., Pferdestr. 27.
— Pet., Kapt., Alexanderstr. 96, W. 3.
— Rich., Konzertmstr., Romanowstr. 13.
— Therese, Chorist., Newastr. 21W10.
— Viktor, Fabrikant, Goldinger Str. 49.
Bauer-Agrarbank, Rigaer Abteilung, Albertstr. 13, ☎ 1731.
Bauer-Kommissär, Kanzlei d. 1. Rig. Bez., Albertstr. 13. Sieh Register Seite 2.
Bauſal, Ant., Wwe., Ebelshöf. Str. 4a.
— Zesar, Bahnbmt., Palissadenstr. 11.
Bauga, Fritz, Hg., Matthäistr. 40W57.
Baugis, Jan, Hsb., Nußstr. 20.
— Aug., Schlosser, Nußstr. 20.
Baujis, Herm., Kesselschm., Lermontowstr. 4
Bauler, Elis., Wwe., Hsbn., Säulenstr. 27, W. 1.

J. **Baum & Co.**, 2. G., Agentur, Kommanditges., Israel Baum, einz. off. Gesellsch., kl. Schmiedestr. 10/12, ☎ 455.
Baum, Abr., Schuhm., Revaler Str. 23.
— Dav., Holzhdlr., Schwimmstr. 10/12.
— Jak., Geschirrhdlg., Herrenstr. 27.
— Jak., Kfm., Altstadt 8W7.
— Isr., einz. off. Gesellsch. d. Firma J. Baum u. Co., Marstallstr. 26, W. 4, ☎ 455.
— Joh., Musik., Revaler Str. 36W4.
— Karl, Apotheke, Rumpenhöf. Str. 1, ☎ 1735.
— Karl, Maurer, Pernauer Str. 24.
— Rob. Friedr.', vereid. Rechtsanwalt, dim. Ratsherr, Stadtverordn., Direkt. d. Rig. Hypot.-Ver. Büro: kl. Münzstr. 12, ☎ 2181, Spr. 9½—11. wohnt Kandauer Str. 8.

Typo-Lithographie
B. Baumann
Suworowstr. Nr. 14,
Eingang Elisabethstr.
Telefon 1861.

Berta Baumann, 2. G., Buchdruckerei, Suworowstr. 14, Eing. Elisabethstr., ☎ 1861.
Baumann, A., Amtsbote, Sommerstr. 6.
— A., Lagerverw., Dünamünd. Str. 55.
— A., Wäschefabr., kl. Petrikirchenstr. 3.
— Alfr., Hg., Pauluccistr. 9W9.
— Andr., Bahnbmt., Annenhöf. Str. 10.
— Andr., Fuhrm., Bullensche Str. 7a.
— Andr., Hsb., Soldatenstr. 13.
— Andr., Priv., Marktstr. 5.
— Andr., Tschlr., Seestr. 5.
— Andr., Vorarb., Schreyenbusch 5, 20.
— Anna, Wwe., Alexisstr. 8, W. 5.
— Anna, Wwe., Schwimmstr. 21, W. 6.
— Ans, Fischer, Ballastdamm 7.
— Ant., Unternehm., Langestr. 10.
— Arn., Lehrer, Golding. Str. 5.
— Arn., Mech., Mühlenstr. 37, W. 28.
— Arth. Karl.', Hg., Dünamünd. Str. 47
— Aug., Wwe., Säulenstr. 92.
— Berta, Frau, Buchdr.-Bes., Suworowstr. 14, Eing. v. d. Elisabethstr.
— Chr., Hsb., Kalnezeemsche Str. 133.
— Chr., Kettenschm., Strejowsche Str. 1.
— Christ., Expreß, Zabelnsche Str. 5.
— Christ., Hsb., Zimm., Wolgund. Str. 63
— Dav., Dw., Moskauer Str. 89.
— Dav., Hsb., Thüringensche Str. 4.
— Dav., Mützenm., Margaretenstr. 3.
— Dor., Hsbn., Romanowstr. 92.
— E., Schlosserei, Mühlenstr. 109, W. 10.
— E. J., Schuhm., Matthäistr. 46, W. 9.
— Ed., Feilenh., Ernestinenstr. 47.
— Ed., Maurer, Artilleriestr. 51.
— Ed., Schiffskapt., Ballastdamm 64a.
— Ed., Schlosser, Mühlenstr. 107W22.
— Edde, Wwe., Ebelshöfsche St. 9a.
— Emanuel, Mech., Marienstr. 4aW10.
— Emil., Schndrn., Annenhöf. Str. 7.
— Emma, Frl. Elisabethstr. 75, W. 6
— Ernst, Diener, Schwimmstr. 19.
— Ernst, Schiffskapt., Dorpater Str. 28.
— Ernst, Schlosser, Mühlenstr. 109.
— Ernst, Schndr., Sprenkstr. 14W8.
— Eug., Hsb., Danzigerstr., Villa Baumann.
— Fr., Schriftsteller, Lagerstr. 57.
— Fr., Vorarb., Sessausche Str. 3
— Friedr., Hdlr., Dünamünd. Str. 45.
— Friedr., Mech., Theresenstr. 10W11.
— Hans, Zimmerm., Matthäistr. 111.
— H., Hausbes., Pferdestr. 2.
— Henr., Hdlrn., Jakobstädt. Str. 24.
— Herm., Mech., Dorpater Str. 33.
— J., Kellner, Klosterstr. 19, W. 8.
— J., Schlosser, Dorotheenst. 3W4.
— J., Schndr., Schmiedestr. 23W3.
— J., Uhrm., Moskauer Str. 75W12.
— Jak., Hg., Weißenhöfsche Str. 2.
— Jak., Vorarb., Schreyenbusch 5, 20.
— Jak., Kapt., Hasenholm. Ufer 19a.
— Jak. J.', Romanowstr. 62/64.
— Jak. Joh.', Kupferschm., Gogolstr. 21.
— Jan, Bahnbmt., Davidstr. 1.
— Jan, Kol.-Hdl., kl. Altonaer Str. 8.
— Jan, Maurer, Adlerstr. 12.
— Jan, Schlosser, Dachsstr. 3.
— Jan, Schmied, Behnensche Str. 4.
— Jan, Tschlr., Strejowstr. 1.
— Jan Ans', Kutscher, Bausk. Str. 14.
— Joh., Architekt.-Wwe., Alexanderstr. 91, W. 13.
— Joh., Aufs., Mitauer Ch. 16.
— Joh., Bmt., Nikolaistr. 85, W. 5.
— Joh., Buchhltr., Reeperstr. 1, W. 1.
— Joh., Exped., Matthäistr. 41W16.
— Joh., Exped., Mühlenstr. 17.
— Joh., Hdlr., Zabelnsche Str. 5.
— Joh., Hg. Nikolaistr. 52W2.
— Joh., Hg., Alexanderstr. 154W13.
— Joh., Photogr., Altonaer Str. 3.
— Joh., Rohrleg., Bürgerstr. 10W6.
— Joh., Schmied, Goldinger Str. 5.
— Joh., Tschlr., Brunnenstr. 2W17.
— Joh., Tischler, Ritterstr. 44, W. 22.
— Joh., Tschlr., Wolmarsche Str. 47.
— Joh. Joh.', Kassenbote, Kalnez. Str. 86
— Joh. Joh.', Kutscher, Dünamündsche Str. 51a.
— Isa, Wwe., Pens., Parkstr. 1W8.
— Karl Aufs., Alexanderstr. 188W15.
— Karl Hans', Dir. d. Spar- und Vorschußkasse d. Rig. Handwerker, Buchdruckereibes., Suworowstr. 14, Eingang v. d. Elisabethstr., ☎ 1861.
— Karl, Hsb., Karolinenstr. 12W3.
— Karl, Kellner, Waffenstr. 16, W. 2.
— Karl, Maler, Ritterstr. 121W30.
— Karl, Masch., Friedrichsholm. Ufer 11
— Karl, Maurer, Ritterstr. 85W9.
— Karl, Schmied, Pokrowstr. 11.
— Karl, Schmied, alte Mitauer Str. 33.
— Karl, Schmied, Revaler Str. 41W2.
— Karl, Tapez., Marienstr. 105.
— Karl, Tschlr., Ludwigstr. 5.
— Karl Theod.', Hg., Schiffsstr. 11W1.
— Karol., Näht., Färberstr. 15W42.
— Kath., Hsb., Reeperstr. 1, W. 2.
— Kath., Wwe., Waldstr. 4a, W. 5.
— Krist., Dw., Säulenstr. 80W15.
— Krist., Feilenh., Friedensstr. 5, W. 4.
— Krist., Mech., Saucken. Str. 2.
— Lisa, Wäsch., Romanowstr. 113, W. 5.
— Lisette, Hsbn., Dachsstr. 3.
— Luise, Wwe., Suworowstr. 113, W. 2.
— M., Expreß, Schmiedestr. 8, W. 8.
— M., Masseuse, Mühlenstr. 73, W. 3.
— Marie, Hsbn., Wwe., Nußstr. 2, W. 9.
— Mart., Hsb., Depkinstr. 5.
— Mart., Schmied, Schreyenbusch 1,4.
— Marz, Schlosser, Marienstr. 126W4.
— Matth., Schndrn., Nußstr. 2.
— Milda, Felliner Str. 4.
— Minna, Wwe., Revaler Str. 31, W. 6.
— Nik. Joh.', Hg., Parkstr. 4, W. 24.
— Nik., Hg., Parkstr. 8W17.
— Olga, Wwe., Hsbn., Marienstr. 76.
— Osk., Geschäftsf., Reeperstr. 1.
— Ottil., Weberin, Fuhrmannstr. 28.
— Otto Jak., Packhausstr. 1, W. 13.
— P., Tschlr., Suworowstr. 17.
— P., Bautechn., Suworowstr. 116W52, ☎ 2677.
— Paul., Hebamme, Lagerstr. 57W5.
— Pet., Dw., Marienstr. 53W13.
— Pet., Dw., Pauluccistr. 15W6.
— Pet., Gießer, Pinkenhöf. Str. 4.
— Pet., Hg., Dorpater Str. 4, W. 1.
— Pet., Hsb., kl. Lagerstr. 30, W. 11.
— Pet., Kol.-Hdl., Kojenholm. Str. 25.
— Pet., Kol.-Hdl., Mosk. Str. 142b. ☎ 4138.
— Pet., Portier, Wallstr. 20, W. 24.
— Pet., Schlosser, Hospitalstr. 35/37.

Karl Grünberg, Die besten Gummireifen der Welt.
Matthäistr. № 54, im eigenen Hause. Telephon № 2402

Eigene Filialen: Mühlenstr., Ecke der Suworowstr., Tel. 325. Hagensberg, Waldstr. 4a, Tel. 3950.
Weberstrasse, Ecke der Altstadt, Tel. 1569. Mitauer Chauss e 12, Tel. 3055.

Karl Grünberg, Matthäistr. № 54, im eignen Hause. Telephon № 2402. Die besten Gummireifen der Welt.

— Pet., Tschlr., Newastr. 26, Q. 44.
— Pet., Zimmerm., Hasenstr. 3W17.
— Rob., Hg., Dorpater Str. 83, W. 1.
— Sal., Uhrm., Matthäistr. 43W16.
— Selma, Schndrn., Revaler Str. 41.
— Theod., Kol.-Hdlg., Suworowstr. 92.
— Theod., Wracker, Klüversholm 6.
— Wilh., Hg., Karolinenstr. 12/12a.
— Wilh. Matth.', Techn., Nikolaistr. 85.
Baumanowski, Karl, Träger, Pernauer Str. 28W12.
Baumeister, Ad., Musiklehrer, Sprenkstr. 2.
— Karl, Vergold., Trinitatisstr. 24W36.
Baumert, Ludolf, Oberlehr., Reimersstr. 1.
— Asta, Ges. u. Klavierlehr., Reimersstr. 1W6.
Baumgardt, F., Dr. med., SR, Alexanderstr. 19, W. 5.
— Jak., Spark.-Bmt., Trinitatisstr. 2W6
— Jan, Brückenbmt., Trinitatisstr. 2.
— Paul Karl', Bautechn., Kaufstr. 4.
Baumgart, Alex., Stauer, Ernestinenstr. 33.
— Abr., Hg., 1. Weidendamm 9W2.
— Elisab., Hausverw., Ernestinenstr. 33.
— F., Kfm., Sünderstr. 20, W. 2.
— Jak., Holzhdlr., Sprenkstr. 34W4.
— Lisa, Wwe., Libauer Str. 5, W. 2.
— Moritz, Kfm., Marstallstr. 12, W. 6.
— Nik., Klavierlehr., Theaterboul. 9.
v. Baumgarten, Soph., Frau, Nikolaistr. 6
Baumgarten, Alex., Schlosser, Wiesenstr. 7W12.
— Dav., Hg., Ritterstr. 115W143.
— Karl, Kfm., Gertrudstr. 54W9.
— Klara geb. Weller, Gertrudstr. 42, Q. 5.
Baumhammer, A., Masch., Kurmanowstr.20
Baumsohn, Anna, Schndrn., Essenh.Str.5

Baumwollen-Manufaktur,
Rigaer, in Strasdenhof,
Aktien-Gesellschaft.
(Sieh „Strasdenhof").

Baune, Jak., Maler, Ritterstr. 93, W. 9.
Baunis, J., Amts-Malermstr., Werkst.: Bischofsstr. 3, W. 13, Wohnung: Gertrudstr. 3, W. 7, ⊶ 4538.
— Pet., Kistenb., Duntenhöf. Str. 5W7.
Baur, Friedr., Maler, Säulenstr. 27.
Baure, Ed., Schlosser, Alexanderstr. 192.
Bauris, Jan, Kellner, Matthäistr. 97W18
Baurose, Alfr., Schuhm., Dorotheenstr.32

Bausch & Sohn
Köln,
Filiale Riga.
Treibriemen-Fabrik,
Karlsstrasse Nr. 13.
Telefon 4888.

Bausch & Sohn, Cöln, Filiale Riga, 2. G., Treibriemen, Sägen u. s. w. Inh.: Otto Bausch, Karlsst.13, ⊶4888
Bausch, Marie, Schndrn., Säulenstr. 114
Bausche, Gotth., Hsb., Kurische Str. 12.
— Marg., Hsbn., Lärmstr. 21, W. 1.
Bause, Jan, Zimmerm., Romanowstr. 31.
Bauslit, Karl, Färber, Potrowstr. 11.
Bautze. Sieh Bauze.
Bautzer, B., Schndrmstr., Gesch.: Theaterboul. 9, wohnt Suworowstr. 4W6.

Bauze, Fritz Jak.', Exped., Turgenjewstr. 25W1, ⊶ 4760.
Bayard, Jos. Kas.', Hg., Ritterstr. 75a.
Bayer, J., Hg., Eliasstr. 6, W. 5.
Baymakow, Theod. Theod.', Vizedir. der Kommerzb., Antonienstr. 10, ⊶ 2391.
— Nina Theod.', Bankbmtn., Antonienstr. 10W5.
Bazar, Raf., Hsb., Chamvetr. Str. 119.
Bazenowski, Peis., Schndr., Sprenkstr.16.
Bazkis, Mich., Destillat., Apothekerstr. 38.
Bazmann, Alex., Lehrer, Gertrudstr. 67.
Beater, O., vorm. D. Stegmann, Privat-Mädchengymnas., Alexanderstr. 40W1, ⊶ 5065.
Bebre, Krist., Fuhrm., Moritzstr. 15.
Bebris, A., Brothdl., Birkenstr. 6.
— Andr., Schndr., Torgelstr. 10W18.
— Anna, Wwe., Färberstr. 26, W. 8.
— Fritz, Schlosser, Unionstr. 29, W. 2
— J., Schiffskapt., Sprenkstr. 24W6.
— J. M., Hdlr., Valentinstr. 1.
— J. M., Kol.-Hdl., Champetr. Str. 1.
— Jak., Expreß, Gertrudstr. 89W37.
— Jan, Fuhrm., Pokrowstr. 18, W. 48.
— Ilse, Wwe., Newastr. 11, W. 32.
— Karl, Tschlr., Irmlausche Str. 6.
— Marie, Wwe., Aigasensche Weg 8.
— Paul, Fuhrm., Rancksdamm 6.
— Pet., Schlosser, Schlockfche Str 53.
— Wold., Konditor, Heinrichstr. 20.
Bebry, Ernst, Krankenpfl., Grünstr. 3.
Bechmann, Emil., Wwe., Kandau. Str.15
— Krist, Schweizer, Ritterstr. 44/46.

Bechshöft & Burzynski, Handels- u. Industrie-Gesellschaft T. J. Hagen, 2. G., Schreibmaschinen und National-Kassen, Inh.: Heinr. Bechshöft und Otto Burzynski, Sandstr. 1/3, ⊶ 4994.
Bechshöft, Henrik, Mitinh. der Firma Bechshöft & Burzynski — Handels- u. Industrie-Gesellsch. T. J. Hagen, Georgenstr. 2a, ⊶ 1298.
Alfred Beck, 2. G., Agentur, Inh.: Alfr. Beck, Kaufstr. 1, ⊶ 5227.
Jacob Beck, 2. G., Glaswaren- und Glasfabrik. Inh.: Wally Burchard, geb. Beck, Elsbeth Burchard, geb. Beck. Prok.: Karl Aug. Beck u. Joh. Knoff. Kontor: kl. Jungfernstr. 11, ⊶ 378. Fabrik: Juliusstr. ⊶ 1565.
Beck, Alide, Frl., Nikolaistr. 4, W. 10.
— Alfr., Inh. d. Firma Alfr. Beck, Kaufstr. 1W5.
— Anna, Wwe., Schulenstr. 2.
— Anna, Klavierlehr., Gildstubenstr. 4.
— Carl Aug., Aelt. großer Gilde, Inh. d. Firma Oskar Bockslaff, Prokur. d. Firma Jakob Beck, Dir. d. Akt.-Ges. R. H. Mantel, Thronf.-Boul. 1.
— Christ., Frl., Theaterstr. 1, W. 7.
— E., Diener, Thronfolgerboul. 5W24.
— Elis., Wwe., Kandauer Str. 11.
— Elise, Kassier., Schulenstr. 2, W. 4.
— Emil, Frisör, Gesch. kl. Münzstr. 12, Wohn.: Marstallstr. 2/4.
— Hans Jak.', Kirchenstr. 8W1.
— Jak., Dw., Sandstr. 10, W. 14.
— Jak., Fabrikbes., Juliusstr. 2.
— Jan, Maurer, Laubstr. 6, W. 2.
— Joh., Schlosser, Adlerstr. 14, W. 13.
— Karl, Mag., Inh. der Schreyenb.-Apotheke, Schreyenbusch 1, 38a, ⊶ 2495.
— Konst. Georg', Bahnbmt., Marienstr. 32, W. 10.
— Marie, Wwe., Newastr. 27W2.

— Maxim., Weberstr. 8W7.
— Olga Franz', Verk., Schulenstr. 2
— Pet., Schuhm., Polotzker Str. 7.
— Rob., Kastellan d. gr. Gilde, Gildstubenstr. 4, W. 11.
— Rob., Schuhm., Kandauer Str. 11.
Becke, Andr., Schlosser, Rumpenhöfsche Str. 17.
Arja Becker, 2. G., Man.-W., Inh.: Arja Becker, Brückenstr. 12.

Amts-Schneidermeister
Andr. Becker,
Herren-Garderoben-Geschäft,
Marienstr. 46, Qu. 2.

Becker. Sieh auch Bäcker u. Bekker.
— Adam, Walzer, Duntenhöfsche Str.
— Andr., Amtsschneidermstr., Marienstr.
— Andr., Zimmerm., Dünaburg. Str.
— Anna, Schndrn., Alexanderstr. 161.
— Arja, Inh. d. Firma Arja Becker, Nordstr. 9.
— Aron, Priv., Schmiedestr. 41W2.
— Auguste, Kurzw.-Hdl., Dorpaterstr. 1
— Bernh., ehem. Eisenb.-Betriebsdirektor, Ritterstr. 8a, W. 15.
— Bernh., Stahlw.-Hdlr., Schmiedestr. 47, ⊶ 5396.
— Charl., Aufs., 2. Weidendamm 29.
— Charl., Wwe., Säulenstr. 7W8.
— Emil, Bürodiener, Herrenstr. 22.
— Emilie, Weißnähtr., Kaugern. Str.
— Fritz, Dw., Herrenstr. 22, W. 12.
— George, Buchhltr. d. Waisenger. Albertstr. 11, W. 16.
— Herm., Priv., kl. Altonaer Str. 16.
— H. A., Dampfmahlmühle, Smolenskstr. 11, ⊶ 1312.
— Hillel, Müller, Peterholm. Str. 5W
— J., Koch, Newastr. 27, W. 15.
— Jan, Fleischer, Ambothen. Str. 4.
— Jan, Schuhm., Ernestinenstr. 9.
— Jankel, Hdlr., 2. Weidendamm 25.
— Joh., Hdlrn., Paulucci str. 6, W. 2
— Joh., Maurer, Kalnezeem. Str. 12
— Jos., Schndr., Steinstr. 8, W. 10.
— Isr., Hsb., Apothekerstr. 40.
— Jul., Rentner, Alexanderstr. 34.
— Jul. Bernh.', Exped., kl. Lagerstr. 4
— Karl, Priv., Duntenhöf. Str. 24.
— Karl, Schndr., Adlerstr. 12W20.
— Karl, Tschlr., Wolmar. Str. 18W17.
— L., Frl., Alexanderstr. 31, W. 12.
— Lawise, Dw., Altonaer Str. 4.
— Leib, Modew.-Hdl., Nordstr. 9.
— Louis, Mech. Werkst., Schmiedestr.55
— Luise, Wwe., Kirchenstr. 35.
— Lotte, Pens., Alexanderstr. 23W13.
— M., Frisirsalon, Mosk. Str. 51.
— Marie, Schndrn., Gertrudstr. 23W11
— Marie, Töchterschule: Gertrudstr. 1
— Marie, Wwe., Wasserstr. 1DW4.
— Mart., Zollbes., Wendensche Str. 3.
— Max u. Therese, Chorist., Wolgunsche Str. 73.
— Mich., Hdlr., Trinitatisstr. 18.
— Mik., Brothdl., Schiffstr. 2.
— Nik., Dw., Katholische Str. 31W9.
— Osk., Schlosser, Wolmar. Str. 8W2
— Pet., Böttcher, Dünamündesche Str. 6
— R., Amts-Tischlermstr., Antonienstr.4
— Rich., Dr. med., Spr. 9–11 u. 5–6 Alexanderstr. 18, W. 3, ⊶ 2057.

Wein- u. Austern-Stuben
Basteiboulevard Nr. 2, Telephon Nr. 80.
Otto Schwarz.
Wein-, Delikatessen- u. Cigarren-Lager
Basteiboulevard, Ecke der Kalkstrasse.

— Rob., Tschlr.-Mstr., Mühlenstr. 3.
— Vikt. Jeg.', vereid. Rechtsanw., Spr. 9—11, Elisabethstr. 16, ☎ 4070.
— Wilhelm., Wwe., Thronfolgerboul. 4.
— Wolf, Schuhm., Säulenstr. 78, W. 40
— Wulf, Schuhm., Säulenstr. 72W10.

Geo. M. Beckmann, 2. G., Stauer, Inh.: Maria Beckmann, geb. Mc. Culloch, Schloßstr. 7, ☎ 1423.

Karl Beckmann, 2. G., Handelsverm., Inh.: Karl Joh. Beckmann, Marstallstr. 24, ☎ 2588.

Karl Beckmann,

Marstallstrasse 24, Tel. 2588.

Vertreter der

Aktiengesellschaft

Lankowsky & Liccop,

Mitau,

Chocoladenfabrik,
Tintenfabrik,
Konservenfabrik.

Beckmann. Sieh auch Bekmann, Bäckmann und Böckmann.
— Alex., Insp. d. Anst. „Waldheim", kl. Eichenstr. 7.
— Alfr., Depotchefs-Geh., Alexanderstr., Wagendepot der elektr. Straßenb.
— Anna, Frl., Suworowstr. 42, W. 5.
— Anna, Frl., Suworowstr 68W11.
— Anna, Schndrn., Färberstr. 13W11.
— Anna, Wwe., Pens., Pauluccistr. 19.
— Ans, Geschäftsf., Feldstr. 2W16.
— Ans, Tschlr., Laboratoriumstr. 14W3.
— Aug., Stellm., Marienstr. 109.
— D., Schiffskapt., Lotsenstr. 7.
— E., Maurerpol., Säulenstr. 97W11.
— Edg., Hg., Nikolaistr. 43W2.
— Emil., Schuhm., Katholische Str. 28.
— Emma, Hebamme, Sandstr. 15W6.
— Ernst, Kellner, Säulenstr. 112W11.
— Fanny, Frl., Hsbn., Säulenstr. 44.
— Friedr., Schlosser, Sprenkstr. 40, W. 4.
— Fritz, Hsb., Grenzstr. 21.
— George, Oberstauer, Bremerstr. 11, W. 14, ☎ 3805.
— Georg Pet.', Stauer, Bischofsstr. 3.
— Heinr., Bmt., Marienstr. 110W7.
— J., Bahnbmt., Margaretenstr. 14W5.
— J., Oekonom, Matthäistr. 60.
— Jak., Tschlr., Dünaburger Str. 57.
— Jan, Stellm., Pernauer Str. 9W10.
— Jan, Tschlr., Gertrudstr. 109, W. 47.
— Joh., Hsb., Bachstr. 12.
— Joh., Strb.-Schaffn., Alexanderstr. 126W3.
— Joh., Wwe., Säulenstr. 19, W. 30.
— Joh., Zimmerm., Baldohn. Str. 2a.
— John, Bmt., Marienmühlenstr. 5, ☎ 4476.
— K., Tschlr., Matthäistr. 139W12.
— Karl, Fabr.-Bmt., Lagerstr. 45.
— Karl, Inh. d. Firma Karl Beckmann, Vertr. d. A.-G., Lankowsky u. Liccop, Felliner Str. 1W6.
— Karl, Schuhm., Suworowstr. 106.
— Kath. ,Wwe., Trinitatisstr. 2W10.
— Konst., Bahnbmt., Taubenstr. 39.
— Maria, geb. Mc. Culloch, Inh. der Firma Geo M. Beckmann, Kaisergartenstr. 20, W. 6.
— Marie, Wwe., Färberstr. 13W10.
— Mary, Lehrerin, Säulenstr.19, W.30.
— Mich., Schlosser, Milchstr. 9.

— Otto, Kellner, Alexanderstr. 103W42.
— Pet.', Zimmerm., Schreyenb. 5, 12.
— R., Hg., Popowstr. 3a, W. 57.
— Rob. W., Hg., Kaisergartenstr. 20.
— Thom., Tschlr., Färbenstr. 4W27.
— Wera, Schndrn., Annenhof. Str. 1a.
— Wilh., Brauer, Adolfstr. 13.
Beckur, Christ., Wwe., Newastr. 26.
Bedicke, Joh., Fuhrm.-W., Plettenbergstr. Rig. Baugesellsch.
— Pet., Hdlr., Wasastr., Haus Agthe.
Bedik, Andr., Dw., Karolinenstr. 12.
— Herm., Former, Alexanderstr. 145a.
Bedrick, Emmeline, Frl., Mühlenstr. 74.
— Mar., Wwe., Schlocksche Str. 51.
Bedrit, Pet., Hsb., Holzhdl., Pernauer Str. 19.
Bedrshitzki, Bron Step.', Bahnbmt., Revalerstr. 59W14.
Bedul, Jan, Maler, Bauskesche Str. 84a.
Bedumkewitsch, Stan., Fuhrm., 2. Weidendamm 23.
Beedre, Krist, Feilenh., Suworowstr. 77
Beedri, Ans, Hsb., Ebelshöf. Weg 24.
Beedrin, Anna, Hsbn., Ebelshöf. Str. 19
— Ed., Ebelshöf. Weg 26.
Beedris, Ans, Hdlr., Windstr. 31.
— Lisa, Wwe., Dünaburg. Str. 49W37.
Beedrit, Jan, Vorarb., Alexisstr. 1.
— Ed., Tischler, Matthäistr. 52, W. 41.
— Fritz, Schuhm., Ritterstr. 149W6.
— Indr., Hsb., Schreyenbusch 2,44.
— Joh., Feilenh., Alexanderstr. 107.
Beelis, Jan, Schuhm., Küterstr. 8.
Beerdigungs- u. Hilfskasse „Fels", Alexanderstr. 180.
Beerin, Anna, Dw., Säulenstr. 40W26.
Beermann, H., Schuhm., Elisab. Str.85a
Berne, Ed., Maler, Alexanderstr. 70.
— Jak., Dw., Alexanderstr. 70.
Beerns, J., Vorarb., Suworowstr. 97.
Beesais, Jak., Schlosser, kl. Stationsstr. 5.
— Jahn, Hausbes., kl. Bullensche Str. 6.
— Jak., Fuhrm., Torgelstr. 8.
— Jan, Hsb., Schulzenhöfsche Str. 24.
— Otto, Dw., Suworowstr. 93W37.
— Otto, Schuhm., Behnensche Str. 4.
— Pet., Hdlr., Hapsaler Str. 26W5.
Beesin, Gust., Töpfer, Wolmar. Str. 34.
— Jak., Fuhrm.-W., Pernauer Str. 37.
Beete, A., Stauer, Todlebenboul. 10.
Begander, Eug. Eug.', Fabr.-Bmt., Kurmanowstr. 23W30.
Beganski, Ibr., Kapt., Revaler Str. 40.
Begge & Jagdhold, 2. G., Kolonialw., Inh.: Leonh. Begge und Edg. Jagdhold, Dorpater Str. 52, ☎ 5616.
Begerow, Heinr. Heinr.', Prok. d. Firma A. A. Huik, Karolinenstr. 36W4.
Begge, Alex., Amts-Zimmermstr., Säulenstr. 67W1.
— Joh., Wwe., Muckenholmsche Str. 21.
— Joh. Ed.', Bau-Ing., Kirchenstr. 11W2 ☎ 1654.
— Leonh. Alex.', Mitinh. d. Firma Begge u. Jagdhold, Säulenstr. 67W1.
— M. A., Kfm., Mühlenstr. 46W4.
— Marie, Wwe., Färberstr. 4W24.
— Otto Fried.', Fabrikbmt., Suworowstr. 76, W. 6.
— Otto Rich.', Korresp., Suworowstr.76.
— Wilh., Schndrn., Suworowstr. 76.
Begletz, Nikand., Fleischer, Seestr. 23W20
Begrow, E., Wwe., Altstadt 19, W. 8
— Joh. Ed.', Hg., Schulenstr. 8W9.
Begunow, K., Schndrn., Popowstr. 3a.
— Wass., Hsbn., Suworowstr. 56, W. 1.

Behgen, Mar., Wwe., Duntenh. Str. 44.
— Ede, Wwe., Duntenhöfsche Str. 44W21
Behkin, Fr., Schuldien., Nikolaistr. 2.
Behl, Sam., Uhrm., Dampfstr. 82.
Behling, Chr. Rud.', Kand. jur., Buchhltr. d. Oek.-Amts, Bäckereistr. 12W3.
— Elis., Armenpfleg., Dorpater Str. 60.
— J., Schirmm., Wolmarsche Str. 5.
Behme, Alex., Dw., Wallstr. 12.
Behne, Jur., Bodenmstr., Mitauer Ch.29
— Osk. J., Postbmt., Marienstr. 4.
Behning, Ludw., Wäger, Dampfstr. 39.
— Mart., Hsverw., Krebsstr. 13.
Behnke, Anna, Wwe., Sofienstr. 9W41.
— Klara, geb. Duwe, Wwe., Romanowst. 62, W. 3.
— O., Fabr.-Bmt., Weißenhöf. Str. 10.
Behr, Helene Baronin, geb. v. Heyking, Kaisergartenstr. 4, W. 10.
— Marie, Baronin, Albertstr. 9, W. 7.
Behr. Sieh auch Baer und Baehr.
Behr, Adolf, Hsb., Schiffskapt., Grandstr. 2
— Anna, Wwe., Gertrudstr. 106, W.21.
— Burch., Hg., Grenzstr. 40.
— Ernst, Portier, Domplatz 17, W. 15.
— Frdr., Drechsler, Theaterstr. 1.
— Fritz, Schmied, Artilleriestr. 41, W. 14.
— J., Dw., Schloßstr. 21.
— Jos. Rom.', Techn., Säulenstr. 112.
— Paul, Ing.-Chem., Gertrudstr. 58.
— Rom., Priv., Karolinenstr. 7W44.
— Scholem, Schuhm., Ritterstr. 102.
Behre, Frieda, Musiklehr., Alexanderstr. 31W12.
Behrend. Sieh auch Berent.
— Gust., Musiker, Karolinenstr. 12
— Joh., Brauer, Säulenstr. 97, W. 14.
— Marie, Frau, Karolinenstr. 7, W. 43.
— Nat., Aufw., Kalnezeem. Str. 25.
Behrendt, Paul Ad.', Korresp., Gymnastikstr. 18W10.
v. Behrens, Aurora, Wwe., Wendensche Str. 3W16.
Behrens, Elise, Frl., Romanowstr. 18.
— Georg, Steindr., Alexanderstr. 94.
— Reinh., Hausverw., Alexanderstr. 94.
Behrent, Gust., Hsb., Appusensche Str.1

Rigascher

Amts-Schneidermeister

Hermann Behring

aus **Berlin,**

Atelier für engl. Damengarderobe.

Spezialität: Reitkleider.

Schlossstr. 17, Tel. 3745.

Behring, Alex., Heizer, Champetr. Str. 36.
— Herm., Damenschndr., Schloßstr. 17, ☎ 3745.
— Herm., Hsb., Maurer, Salwensche Str. 120.
— Jak., Königsstr. 5, W. 3.
— Wilh., Schuhm., Augustenstr. 4W2.
Behrisch, Elis., Schausp., Kaufstr. 16W6a.
Heinrich Behrmann, 2. G., Modew., Inh.: Heinr. (Chaim) Behrmann, Sünderstr. 1, ☎ 2258.
Sch. Behrmann, 2. G., Mehl. Inh.: Schimen Behrmann, Marienstr. 5, ☎ 2518.
Behrmann. Sieh auch Bermann.
— Aug., Frl., Mühlenstr. 3, W. 6.
— B., Kol.-Hdl., Mühlgraben. Str. 9 u. Gutenbergstr. 6, ☎ 2676.
— Behr, Hdlr., Marienstr. 113, W. 45.

Karl Grünberg, Die besten Gummireifen der Welt.
Matthäistr. № 54, im eigenen Hause. Telephon № 2402

Nur importierte Weine in grösster Auswahl.

Karl Grünberg, Matthäistr. № 54, im eigenen Hause. Telephon № 2402. Die besten Gummireifen der Welt.

— Ch., Klempner, Mühlenstr. 37.
— Chaje, Korsetfabr., Marienstr. 10b.
— Chaßke, Klempner, Alexanderstr. 113.
— Heinr. (Chaim), Inh. d. Firma Heinr. Behrmann, Romanowstr. 18.
— Hirsch, Kfm., Gertrudstr. 62, W. 35. ⊶ 4976.
— J., Schndr., Eliasstr. 8, W. 8.
— J., Schndr., Kuckucksstr. 16.
— J. M., Strickanst., Alexanderstr. 69.
— Jak., Hdlr., Alexanderstr. 69W5.
— Joh., Fleischer, Bischofsstr. 4W2.
— Jud., Klempner, Alexanderstr. 69.
— Jud., Klempnerw., Alexanderstr. 71.
— K., Kfm., Mühlenstr. 159W5.
— M., Hg., Romanowstr. 161W5.
— M. B., Kfm., Marienstr. 55W26.
— Markus, Klempner, Emmastr. 3 und Wilnasche Str. 22, ⊶ 2434.
— Mendel, Hsb., Fruchtstr. 4, W. 1.
— Raf., Hg., Parkstr. 6, W. 7.
— Roche, Wwe., Schndrn., Mühlenstr. 159W24.
— Sam., Korsettfabr., Marstallstr. 20, ⊶ 3909.
— Sch., Fleischer, Romanowstr. 110W28.
— Sch., Hdlr., Jesuskirchenstr. 1W2.
— Sch., Maler, Schmiedestr. 37, W. 4.
— Scholem, Hdlr., Mühlgrab. Str. 9.
— Srol L., Hängenfabr., Romanowstr. 48, ⊶ 5589.
Behrs, Lisa, Hausverw., Talstr. 12, W. 10.
— Ant., Bäcker, Basteiboul. 8, W. 11.
— Nochum, Hdlr., Schiffsstr. 22, W. 35.
— Salm., Schuhw.-Hdl., Alexanderstr. 113.
— Wilh., Ankern., Mühlgrab. Str. 8.
Behrsap, Ernst, Bäckermstr., Suworowstr. 47W1.
Behrse, Joh., Schlosser, Mitauer Ch. 19.
— Krisch, Kol.-Hdl., Moorstr. 36a.
C. Behrsin, 2. G., Holz, Inh.: Carl Behrsin, Bremenstr. 11, ⊶ 4691.
Peter Behrsin, 2. G., Buchhdl., Inh.: Peter Behrsin, Suworowstr. 22, ⊶ 3068.

H. Behrsin
Amts-Schlossermeister.
RIGA — HAGENSBERG,
Zaunstr. 1, Tel. 3318.
Schlosserei und Kunstschmiede.
Spezialitäten: Ausführung sämtl. Kunstschmiede-Gitter u. Eisenkonstruktionen. Fabrikation und Lager div. Baubeschläge, Wasserleitungen und Pumpen.

Behrsin, sieh auch Bersin und Behrsing.
— A., Hdlr., Suworowstr. 8, W. 11.
— A., Kol.-Hdl., Laboratoriumstr. 18, ⊶ 5631.
— A., Wwe., Newastr. 34, W. 7.
— Ad., Böttcher, kl. Altonaer Str. 4.
— Alex., Maler, Adlerstr. 18, W. 17.
— Andr., Briefstr., Suworowstr. 80.
— Andr., Hsb., Maurerstr. 10W1.
— Andr., Kol.-Hdl., Mühlenstr. 43.
— Andr., Maurer, Friedrichh. Ufer 11.
— Andr., Schndr., Dünamünd. Str. 46.
— Andr., Zimmerm., Bienenstr. 17, Q. 2.
— Anna, Auff., Weißenhöffsche Str. 10.
— Anna, Putzm., Dünaburger Str. 2.
— Anna, Schndrn., Adlerstr. 20, W. 13.
— Anna, Wwe., Andreasstr. 1, W. 23.
— Anna, Wwe., Hausverw., Markusstr. 1.
— Anna, Wwe., Ritterstr. 48, W. 6.
— Aug., Diener, Pionierstr. 2, W. 13.
— Aug., Hdlr., Rote Str. 2, W. 18.
— Aug., Hsb., Olgastr. 2.
— Aug., Krankenpfleg., Herrenstr. 34.
— Aug., Kutscher, Hospitalstr. 3, W. 30.
— Aug., Schuhm., Feldstr. 5.
— Karl Aug.', Inh. d. Firma C. Behrsin, Bremerstr. 11W3.
— Dav., Fuhrm., Helenenstr. 2, Q. 4.
— Dav., Hutfabr., Alexanderstr. 18, ⊶ 976.
— Dav., Maurer, Obststr. 2, W. 9.
— Dor., Hsbn., Kalnezeem. Str. 75.
— Ed., KS, Chef d. 5. Filial-Postkontors, Mühlgrab. Str. 18.
— Ed., Salzhdl., Smolensker Str. 13.
— Ed., Salzmühle, 1. Weidendamm 15.
— Ed., Schlosser, Rabenstr. 4, W. 3.
— Ed., Schlosser, Unionstr. 4, W. 14.
— Ed., Schlosser, Unionst. 18W2.
— Ed., Zimmerm., Alexanderstr. 109.
— Ed. Petr.', Bur.Bmt., Suworowstr. 41
— Emil, Masch., Mitauer Ch. 9.
— Edde, Fr., Pension, Elisabethstr. 101.
— Ernst, Schuhm., Hilfsstr. 11.
— Ernst Joh.', Buchhltr.-Geh., Kalnezeemsche Str. 42.
— F., Kol.-Hdl., Elisabethstr. 75, W. 11.
— Fritz, Baumat.-Hdlr., Gogolstr. 5.
— Fritz, Kellner, Romanowstr. 37, W. 3.
— Fritz, Maler, Säulenstr. 80, W. 35.
— Fritz, Masch., Ernestinenstr. 13, W. 23.
— Georg, Hausbes., Grenzstr. 6, Q. 1.
— Georg, Hsb., Oskarstr. 18.
— Georg, Schiffskapt., Schlocksche Str. 9. ⊶ 2242.
— Gust., Hsb., Brückenstr. 24.
— Hans, Amts-Schlossermstr., Zaunstr. 1, ⊶ 3318.
— J., Dw., Münzstr. 3, Q. 9.
— J., Hausbes., Säulenstr. 114, Q. 4.
— J., Schndr., Mitauer Ch. 18, W. 5.
— Jak., Hdlr., Moskauer Str. 132, W. 14.
— Jak., Hdlr., Wolmarsche Str. 31.
— Jak., Hg., Thronfolgerboul. 3.
— Jak., Hsb., Polangensche Str. 12.
— Jak., Hsb., Fuhrm., Appusen. Str. 12.
— Jak., Messerschm., Taubenstr. 39.
— Jak., Schlosser, Suworowstr. 115.
— Jan, Dreher, Rumpenhof. Str. 19.
— Jan, Dw., Gertrudstr. 49, W. 14.
— Jan, Dw., Revaler Str. 57b, W. 5.
— Jan, Hsb., Kuckuckstr. 12.
— Jan, Hsb., Matthäistr. 92, W. 1.
— Jan, Hdlr., Moskauer Str. 132.
— Jan, Heizer, Annenhof. Str. 13a.
— Jan, Lehrer, Sprenkstr. 16W14.
— Jan, Mälzer, Brückenstr. 6.
— Jan, Maler, Ritterstr. 58, W. 12.
— Jan, Maurer, Laboratoriumstr. 26.
— Jan, Schlosser, Ritterstr. 119, W. 15.
— Joh., Amtsschndrmstr., Schmiedestr. 21. ⊶ 3536.
— Joh., Amtsstellmachermstr., Wendensche Str. 32, Q. 13.
— Joh., Ankern., Hasenholmsches Ufer 11.
— Joh., Auff., im Gartenbauver., Marienstr. 42, ⊶ 1811.
— Joh., Hsb., Kalnezeemsche Str. 75.
— Joh., Korresp., Kalnezeem. Str. 75.
— Joh., Ladendiener, Wenden. Str. 37.
— Joh., Schlosser, Mastenstr. 2, W. 12.
— Joh., Schlosser, Ritterstr. 66, W. 18.
— Joh., Schndr., Pferdestr. 14.
— Joh., Schuhm., Oskarstr. 8, W. 5.
— John, Zahn-Techn., Mühlenstr. 90.
— Jos., Lederhdl., Steinstr. 18.
— Jul., Fuhrm., Rabenstr. 7, W. 5.
— Jur., Hsb., Moskauer Str. 45, W.
— Jur., Hsb., Salwensche Str. 88.
— Jw., Holzhdl., Marienstr. 42, ⊶ 181
— Jw. Mich., vereid. Rechtsanw., St 9—10 u. 5—6, Pauluccistr. 2, ⊶ 26 Dir. d. Spar- u. Vorschußkasse d Rig. Handwerker.
— K., Arzt, Spr. 10—12 u. 4—6, f Unbem. 8½—9, Alexanderstr. 104. ⊶ 3932.
— K., Bankbmt., Matthäistr. 52.
— K., Kol.-Hdl., Torgelsche Str. 1.
— K. T., Kol.-Hdl., Petersb. Ch. 27. ⊶ 4081.
— Karl, Buchhdl., Dorpater Str. 14. ⊶ 5430.
— Karl, Hausbes., Sessausche Str. 6.
— Karl, Hausverw., Sternstr. 7, W.
— Karl, Hsverw., 1. Weidendamm 15W
— Karl, Ladendiener, Suworowstr. 97.
— Karl, Maler, Feldstr. 6.
— Karol., Hebamme, Dampfstr. 39W5.
— Kaip., Bierhdl., Rote Str. 2, W. 4.
— Kr., Wwe., Suworowstr. 77, W. 1
— Libbe, Kellermstr.-Wwe., Sprenkstr. 3
— Lise, Wwe., Schreyenbusch 2, 39a.
— Louise, Hausbes., Abguld. Str. 11.
— M., Fuhrm., Artilleriestr. 6.
— M., Milchhdlr., 2. Weidendamm 23.
— Marg., Hsbn., Moskauer Str. 223.
— Marie, Wwe., Gogolstr. 8, W. 6.
— Mar., Wwe., Marienstr. 101.
— Marie, Wwe., Hsbn., Moorstr. 1.
— Mart., Buchhltr., Karolinenstr. 40.
— Mart., Fleischer, Artilleriestr. 10.
— Mart., Hdlr., Jesuskirchenstr. 1, Q. 1
— Mart., Hsb., Schiffskapt., Kalnezeem Str. 149.
— Mart., Kesselschm., Wolmar. Str. 2
— Mart., Packer, Bockstr. 9, W. 3.
— Mart., Photogr., Matthäistr. 92.
— Mart., Portier, Nikolaistr., Reichsb Geb., W8.
— Marx, Fuhrm., Zeltstr. 12.
— Marx, Mitinh. d. Kwasbrauer „Baltika", Revaler Str. 79.
— Matth., Schlosser, Alexanderstr. 145.
— Mich., Auff., Moskauerstr. 160, W.
— Mik., Vorarb., Suworowstr. 140.
— Minna, Schndrn., Kasernenstr. 3.
— Molli, Frau, Münzstr. 3, W. 3.
— N., Stellm.-Werkst., Dünam. Str. 48
— Nik., Hsb., Revaler Str. 62.
— Otto, Auff., Katharinenstr. 1.
— Otto, Schmied, Laboratoriumstr. 21.
— Otto, Schndrmstr., Mühlenstr. 38, W. 4
— Otto, Techn., Marienstr. 86, W. 2. ⊶ 4935.
— P., Mehlhdl., Gertrudstr. 68.
— Paul, Buchhltr., Revaler Str. 32.
— Paul, geb. Pohrt, Schulvorsteh Sprenkstr. 16W14.
— Pet., Bierhdl., Petersb. Ch. 113.
— Pet., Brauer, Nordstr. 1.
— Pet., Hdlr., Alexanderstr. 69.
— Pet., Hdlr., Wolmar. Str. 30, W. 16.
— Pet., Hg., Seestr. 19.
— Pet., Hsb., Suworowstr. 41.
— Pet., Inh. der Firma Pet. Behrsin, Marienstr. 41, W. 7.
— Pet., Maurer, Artilleriestr. 49, W. 6.
— Pet., Schlosser, Revaler Str. 3.
— Pet., Strb.-Schaffn., Adlerstr. 12.
— Pet., Zimm., Ritterstr. 85, W. 16.
— Pet., Zollbes., Wendensche Str. 13.
— Pet. Jw.', Bahnbmt., Suworow str. 140, W. 27.

Ch. Jürgensohn, Weingrosshandlung, Wallstr. Nr. 20. Telephon Nr. 106.

— Reinh., Fleischer, Marktstr. 1.
— Sim., Fuhrm., Revaler Str. 87.
— Sim., Maurer, Artilleriestr. 71, W. 7.
— Stef., Wwe., Hsverw., Reval. Str.62
— Theod., Techn., Wallstr. 5, W. 8.
— Thom., Hsb., Unionstr. 53.
— Trine, Wwe., Dorotheenstr. 8a.
— Wilh., Aufs., Friedensstr. 19, W. 2.
— Wilh., Kol.-Hdl., Bärenstr. 23, W. 1.
— Wold., Schmied, Laboratoriumstr. 21.
Behrsin-Birke, Pet., Klavierstimmer, Schlockische Str. 3.
Behrsin-Kanepaj, Selma, Zahnarzt, Spr. 10—12 und 4—6, Suworowstr. 31a, W. 3.
Behrsing, D., Ankern., Moskau. Str. 161 ☎ 5582.
— Charl., geb. Zieper, Wwe., Felliner Str. 10W13.
— Ernst, Korresp., Irmlausche Str. 8.
— Gebr., Sägemühle, Hapacksgraben, ☎ 941.
— Hans, Amts-Zimmermstr., Fuhrmannsstr. 2.
— Heinr. Rein.', Holzwr., Oskarstr. 1.
— Jan, Portier, Schwimmstr. 32.
— Joach. Jak., Werkmstr., Baldohn. Str. 1
— Jw. Mich.', vereid. Rechtsanw., Spr. 9—11 u. 5—6, Pauluccistr. 2.
— Karl, Ing.-Techn., Pauluccistr. 9W5.
— Marie, Frl., Hgn., Felliner Str. 10.
— Marie, Kassir., Talsensche Str. 17.
— Rud. Karl', Alexanderstr. 69.
Behrskaln, Friedr., Gießer, Unionstr. 4.
— Ad., Schmied, Gartenstr. 20a.
Behrsohn, Jak., Hsb., Wendensche Str. 33.
— Sunder, Schndr., Moskauer Str. 32.
Behrsup, K., Kol.-Hdl., kl. Lagerstr. 17.
Behrsupe, Ed. Jehk.', Stud., Hilfsstr. 15.
Behrtin, Aug., Schndr., Alexanderstr.133
Behrwald, Karl u. Girt, Holzw., Bullensche Str. 5.
Behse, Otto Ed.', Dr. med., Ordinator d. Trocken-Inhalatorium, Spr. 12—1 u. 4—5, Kirchenstr. 31W12, ☎ 5182.
— Alex., Hg., Newastr. 8, W. 9.
Joh. **Behting**, 2. G., Gold- u. Silberwaren, Inh.: Joh. Behting, Dorpater St. 6.
Behting, Ad. Karl', Reichsb.-Bmt., Romanowstr. 70bW20.
— Joh. Dav.', Inh. d. Firma Joh. Behting, Romanowstr. 36W31.
— K., Hdlr., Turmstr. 13W2.
— Karl, Maurer, Petersb. Ch. 118.
— Karl Heinr., Archivar d. St. Bauamts, Gertrudstr. 61.
— Krisch., Hausbes., Walterstr. 2, Q. 1.
— Rob., Bankbmt., Suworowstr. 15.
Behtke, J., Frisör-Amtsmstr., Herrenstr. 22, ☎ 5377.
Beibst, Joh., Hsb., Lazarettstr. 6, W. 4
— Emilie, Hsbn., Uferstr. 31, W. 1.
Beidekaln, Jan, Maurer, Rumpenhöfsche Str. 17W23.
Beigel, Jz., Exped., Schiffsstr. 32.
Beigelmann, Schl., Hdlr., Hospitalstr. 7.
Beikas, A. F., Kanzl.-Bmt., Waisenstr. 5.
— Edde, Wwe., Ritterst. 85.
— Friedr., Agent, Windauer Str. 2.
— Th., Bmt., Waisenstr. 5W12.
Beikat, Aug., Schuhm., Mühlenstr. 6W9.
Beiker, Sam., Hsb., Schuhm., Jakobstädtische Str. 26, W. 1.
Beikmann, J., Schndr., Neustr. 25.
— Joh., Kleiderhdl., Sprenkstr. 16a, Wohn.: Romanowstr. 70aW12.
— Joh., Kol.-Hdlg., Sternstr. 29, W. 3. ☎ 5653.
— Joh., Schndr., Bartau. Str. 9.
— Jul., Schndrn, Dorpater Str. 45W6.
— Karl, Schlosser, Matthäistr. 93W51.
— Mikk., Dw., Antonienstr. 3W9.
— R. H., Priv., Ziegelstr. 7W12.
Beiksche, Ott., Fuhrm., Alexanderstr. 176.
Beilen, Rossen, Hg., Romanowstr. 131.
Beileson, Tob., Glaser, Marienstr. 104.
Beilin, W., Arzt, Spr. 9—1½, 5—8, Pauluccistr. 19.
Beilinson, B., Vers.-Agent, Herrenstr.25.
Beilkind, F., Kol.-Hdl., Waldstr. 5.
Beimann, Emilie, Hsbn., Gymnastikstr. 7.
— Aug., Holzwr., 2. Weidendamm 3.
— Ed. Ernst', Bahnbmt., Elisabethstr.87.
— Ernst Jak.', Werkmstr., Säulenstr. 91.
Beina, Karl, Schuhm., Laborat. Str. 7.
Bejnar, J., Bankbmt., Ritterstr. 84.
Beinar, Napol., Heizer, Mosk. Str. 156.
— Wold., Bahnbmt., 2. Weidendamm, Güterbahnh. 4.
Beinard, Rachm., Schuhm., Revaler Str. 58, W. 2.
Beinarowitsch, sieh auch Beynarowitsch.
— Ant., Maurer, Elisabethstr.23, W.25.
— Jan, Hdlr., Moorstr. 21.
— K., Schuhm., Jakobstädt. Str. 6W37.
— R. P., Frisör-Amtsmstr., Thronfolgerb. 11.
— Paul, Hg., Dampfstr. 104.
— P., Fris., Amtsmstr., Dorpat. Str. 13.
— Pet., Schndr., Wenden. Str. 34W8.
— Stan. Pet.', Schuhm., Marienstr. 39.
Beinatzki, M. N., Akzisebmt., Gertrudstr. 24W19.
Beiner, M., Tischlr., Fuhrmannsstr. 30.
Beinerowitz, Joh., Vorarb., Suworowstr. 131.
Beinert, Friedr., Schuhm., Revalerstr. 51.
— Eug. Heinr.', Apoth. ‚Schmiedestr.74.
— F., Schuhm., Antonienstr. 15, W. 16.
— Krist., Holzwr., Lotsenstr. 7.
— Lydia, Bmtn., Wwe., Asylstr. 24W6.
— Nap., Maurer, Säulenstr. 36, W. 7.
— O., Hg., Schmiedestr. 74W5.
— Val., Korresp., Alexanderstr. 44W19.
Beinik, Jan, Schlosser, Marienstr. 90W15
Beirandt, Jan, Hsb., Petersb. Ch. 35a.
Beirant, Jan, Kol.-Hdl., Bickern. Str.31
Beirot, Eva, Wwe., Marienstr. 17.
— Alex., Fleischhdl., Weißenhöf. Str. 6.
— J. W., Fleischhdlg., Dünamünd. Str. 46.
— Joh., Tischlr., Marienstr. 134, W. 8.
— Ludw., Amts-Stellm.-Mstr., Rujensche Str. 4W8.
— Pet., Schlosser, Schreyenbusch 8, 15.
Beisch, Dav., Bmt., Schreyenbusch 8, 12.
Beischau, Aug., Tischlr., Revaler Str. 40.
— Liebe, Glanzpl., Revaler Str. 40W28.
Beischen, Ed., Maurer, Kaugern. Str.15.
Beischlis-Kublinski, Jwan, Pumpenmstr., Schiffsstr. 32.
Beisot, Pet., Dw., Theaterboul. 9, W. 3
Beite, Jette, Wwe., Wilnasche Str. 9.
Beiter, F., Tischlr., Gertrudstr. 62, W. 72.
Beitik, Pet., Kol.-Hdl., Hospitalstr. 29.
Beiting, Joh., Kol.-Hdlg., Kirchenstr. 36.
— Wilh., Schndr., Kalugasche Str. 16.
Beitler, Karl Jw.', Gen.-Insp. d. Russ. Feuervers.-Ges., Felliner Str. 2W1, ☎ 2446.
— Leiser, Hdlr., Moskauer Str. 52.
Beitmann, Ulrich, Wächter, Taubenstr.26
Beitziger, Alf. Alex.', Techn., Fuhrmannsstr. 1.
— Alex., Sattler, Fuhrmannsstr. 1.
Beitzker, Jean Wilh., Fabrikbmt., Alexanderstr. 135, W. 8.
Bek, Ernst, Hg., Antonienstr. 15W31.
Beka, Luise, Wwe., Dorotheenstr. 23.
Bekarewitsch, Alex., Reichsb.-Bmt., Säulenstr. 20W11.
Bekisch, Matw., Vorarb., Seestr. 23W18.
Bekka, Jos., Privat., Krusenhof. Str. 38.
Bekke, Joh., Schmied, Revaler Str. 96W5
Bekker, Jan, Hsb., Dir. d. 2. Ueberd. Spar- u. Vorschußkasse, Marktpächter, kl. Lagerstr 49.
— Karl, Maurer, Dorotheenstr. 27W22.
Bekkis, Karl, Zimmerm., Gustavstr. 1.
Bekmann, sieh auch Bäckmann, Beckmann und Böckmann.
— Ans, Hsb., Salvensche Str. 107.
— Aug., SR, Dr. med., Militärarzt, Wasserstr. 1, Eingang B, W3.
— Aug., Stellm., Marienstr. 109, W. 3.
— Aug., Wagenb., Rabenstr. 4.
— Jak., Auss., Moorstr. 7.
— Theod., Schndr., Gertrudstr. 121.
Bel, Step., Bahnbmt., Dünabur. Str.49
Belajew, sieh auch Beljajew.
— Leon Paw.', Zollbmt., Thronfolgerboul. 2W9.
— Nik., Bmt., Romanowstr. 111, W. 16.
— Benj., Kfm., Elisabethstr. 103W16.
Belatzki, Pet., Dw., Bausk. Str. 4.
Belau, G. F., Zeichner, Kathol. Str. 48.
Belawin, Jewd., Hsbn., Kathol. Str.29.
Belawski, Alex., Maler, Petersb. Ch. 6.
Beldau, G., Dr. med., Spr. 10—12 u. 4—6, Kalkstr. 14, ☎ 5344.
— Rob., Vorarb., Hospitalstr. 31, W. 23.
— Ten., Vorarb., Charlottenstr. 40W16.
Belejew, Leo, Hdlr., Albertstr. 8W3.
Beletzki, Joh., Kalfakt., Nikolaistr. 61W18
— Stef., Steins., Adlerstr. 12aW8.
Belew, Jw. Konst.', Bahnbmt., Gertrudstr. 115W46.
Belewitinow, Nik. Mich.', Oberlehrer, Albertstr. 13W10.
Belewitsch, A., Kol.-Hdl., Palissadenstr. 13
— Alex. Jw.', Masch., kl. Palissadenstr. 21/23, W. 3.
— Alex. Andr.', Bahnbmt., Palissadenstr. 7W1.
— Ad. Aug.', Zimmerm., Jesuskirchenstr. 3.
— Kas., Kol.-Hdl., Katharinendamm 18, Wohn.: Katharinendamm 20aW6.
— Matwei, Besucher, Palissadenstr. 13.
— N., Wwe., Dünaburg. Str. 25W10.
— Oss., Fuhrm., Gertrudstr. 121W18.
— Wera, Hsb., Bauskesche Str. 43.
— Wolodka, Schiffsarb., 1. Weidend. 9.
Belewzow, Wlad., Feldscher, Pionierstr. 6.
Belgisch Konsulat, Schwimmstr. 32, ☎ 113
Belja, Jan, Schuhm., Theaterboul. 1.
Beljajew. Sieh auch Belajew.
— Alexei, Hdlr., alte Mitauer Str. 13.
— Alexei, Wassil.', Artellschtsch., Hilfsstr. 12, W. 9.
— Jw., Schlosser, Artilleriestr.73, W.28
— Jw. Sach.', KR, Geschäftsf.-Geh. am Pol., Schützenstr. 5, W. 5.
— Matw., Hg., Moskauer Str. 265.
— P., Kanzleibmt., Schützenstr. 5, W. 5.
— P., Wwe., Romanowstr. 111.
— Serg., Hdlr., Moskauer Str. 33W9.
— Wikt. Andr.', Reichsb.-Bmt., Gertrudstr. 115W46.
Beljakow, Alex., Hg., Kalnez. Str. 31.

Karl Grünberg, Matthäistr. № 54, Im eigenen Hause. Telephon № 2402. **Die besten Gummireifen der Welt.**

Eigene Filialen: Mühlenstr., Ecke der Suworowstr., Tel. 325. Hagensberg, Waldstr. 4a, Tel. 3950. Weberstrasse, Ecke der Altstadt, Tel. 1569. Mitauer Chaussee 12, Tel. 3055.

Karl Grünberg, Matthäistr. № 54, im eigenen Hause. Telephon № 2402. Die besten Gummireifen der Welt.

— Setzer, kl. Lagerstr. 41W8.
— Feod., Schlosser, Krusenhöf. Str. 16
— Jan, Bäcker, Ritterstr. 115W99.
— Nik., Schlosser, Bäckerstr. 2.
— Sem., Bildh., Charlottenstr. 48.
Belianin, Jw., Schndr., Jaroslaw. Str.5
Beljil, Jw., Zimmerm., Kathol. Str. 48
Belikow, O. M., Frl., Lehrn., Basteiboul. 9, W. 13.
— Gr., Hdlr., Palissadenstr. 35, W. 17.
Belin, Alex., Hdlr., Sprenkstr. 61W1.
Belinas, Mart., Hdlr., Nummershof. Str. 5
Belinik, Ludw., Zimmerm., Schreyenbusch 3, 19.
Belinis, Oss., Walzer, Brückenstr. 24W8.
Belinki, Chaim, Hdlr., Sadownikowstr.37
— Salm., Klempn., Sadownikowstr. 17.
Belinski, Leiba, Kol.-Hdl., Klempn., Sadownikowstr. 21W14.
— Mord., Kol.-Hdl., Sadownikowstr. 21.
Belitzki, P., Bmt., Talsensche Str. 12W5.
Beljunas, Ant., Schlosser, Hasenstr. 1W11
Belke, Jak., Schlosser, kl. Vegesacksh. 50.
Belkin, Berka, Hdlr., Gertrudstr. 99.
— Salm., Hg., Matthäistr. 106.
— Salm., Heu- u. Haferhdlg., Alexanderstr. 123, ☎ 1088.
Belkind, Leibe, Hg., Sprenkstr. 34cW21.
Bellegard, D. W., SR, Glied d. Bez.-Ger., Schulenstr. 32W4.
Bellert, Anna, Schndrn., Wenden. Str. 11
Bellin, Wilh., Bahnbmt., Matthäistr. 35.
Belling, Jak., Fleisch., Matthäistr. 57.
Bellonin, Eug. Wass.', Reichsb.-Bmt., Kandauer Str. 39.
Belmer, Jak., Buchh., kl. Lagerstr. 5.
— Minna, Bmtn., Kaisergartenstr. 10W4.
Beloglasow, Gawr., Schlosser, Pokrowstr. 12.
— Jewg., Postbmt., Mühlenstr. 74W18.
Belogrudow, Arkad., Hg., Alexanderstr.93
— Dm. Gabr.', Auss., Sadownikowstr. 28.
Beloi, Mend., Hdlr., Säulenstr. 52W2.
Belojewzew, Dmitri, Oberst a. D., Säulenstr. 46, W. 2.
Belonin, Ew., Bankbmt., Kandauer Str. 39.
Belorabe, Abr., Makler, Marienstr. 8a.
Beloschinsky, Mich., Hdlr., Gesellenstr. 22.
Beloschkow, Osip, Zimmerm., Gertrudstr. 123, W. 26.
Beloserow, Wlad. Alex.', Oberstleutn., Thronfolgerboul. 5, W. 2.
Belosow, Jw., Bmt., Marienstr. 113W50
Belostotzki, Dm. J., Oberstleutn., Zitadelle 27.
Beloussow, Elis., Hausverw., Alexanderstr. 122.
— Fewronja, Hausbes., Jarosl. Str. 88.
— Jw. Polik.', Reichsb.-Bmt., Marienstr. 113W50.
— Pet. Polik.', Oberbauernrichter d. 1. Bez., Kurmanowstr. 28W4.
— Wass., Hg., Alexanderstr. 122.
Below, A., Kol.-Hdl., Pauluccistr. 3.
— Alex., Schndr., Romanowstr 75, W.3.
— Anna, Wwe., Säulenstr. 112W27.
— Art., Revierauss., Hapsaler Str. 2W19
— D. R., Priv.-Rechtsanw., Suworowstr. 17, W. 1, ☎ 1641.
— Dmitri Jewl.', Auss., Alexisstr. 8.
— Feod. u. Alex., Vergolder, Moskauer Str. 263.
— Fil., Hsb., kl. Bergstr. 31W1.
— M., Frl., Stadtbmtn., Moskauer Str. 112W16.
— Mich. Fil.', Bahnbmt., Marienstr. 50
— Wass., Dw., Turgenjewstr. 21W13.
Bels, Rob., Fleischhdl., Schreyenb. 2, 17.
Belski, L. P., Geschäftsf. d. Bez.-Akz.-Verw., Säulenstr. 51.
— Bron., Elektrotechn., Schreyenb. 1, 7.
— Franz, Bahnbmt., Romanowstr. 51.
— Franz, Bahnbmt., Gertrudstr. 123.
— Samson, Gelbgießer, Werrosche St. 6.
— Stan., Heizer, Ambothensche Str. 12.
— Wlad., Oberleutn., Kathol. Str. 1W5.
Belsohn, Aug., Hdlrn., Marienstr. 69W5.
— Jan, Müller, Fischerstr. 11.
— S. J., Gouv.-Bmt., Windstr. 11.
Belstler, Alb., Klempnermstr., Mühlenstr. 37
Belt, A., Tischlr., Mühlenstr. 79, W. 8.
— Emma, Plätt., Pernauer Str. 20.
— Osk., Buchhlr., kl. Münzstr. 12W4.
Beltau, Joh., Zuschndr., Milchstr. 9W23.
Belte, Karl, Hsb., Bausk. Weg 3.
— Anna, Wäsch., Grenzstr. 2.
Belting, Joh., Tischlerei, Kalnezeemsche Str. 104.
— Eva, Wwe., Hapsaler Str. 36W4.
— Jan, Fuhrm., Färberstr. 22W13.
Belitschenkow, Alex., Psalmens., Katholische Str. 29W5.
Beltschikow, Falke, Reis., Säulenstr. 52.
— Leiser, Lehrer, Sprenkstr. 43, W. 3.
Beltsohn, Alma, Wwe., Alexanderstr. 172.
— Wilh., Wwe., Elisabethstr. 33, W. 11.
Belunas, Jos., Fuhrm., Schwartzenhofsche Str. 8.
— Wik., Fuhrm., Jaroslaw. Str. 70.
Bember, Alex., Pens., Newastr. 9, W.22.
— Emma, Hgn., Newastr. 9.
— Jan, Schlosser, kl. Bausk. Str. 28.
— Joh. Jul.', Schlosser, Hilfsstr. 13W29.
— Mart., Tischlr., Sternstr. 3.
Bemberg, Ed., Montör, Felliner Str. 8.
Bemel, Pet., Diener, Schmiedestr. 37.
Bemert, Alfr., Schlosser, Revaler Str.85.
Bemkin, Jan, Zimmerm., Rabenstr. 8W22
Benchen, Joh., Maurer, Ritterstr. 100W5.
— Wsew., Maurer, Mitauer Ch. 35.
Benchin, K., Maler, Matthäistr. 102W7.
Benck, Ed. Konst.', Reisend., Wasserstr. 1, Eing. D, W3.
— J., Schuhm., Malerstr. 7W13.
— Pet., Tischlr., Duntenhöf. Str. 44W24.
Bender, Joh., Tischlr., Lubahn. Str. 24.
Bendfeldt. Sieh auch Bendtfeldt.
— Emilie, Kfm.-Wwe., Nikolaistr. 61W14
Bendinks, Dav. D., Hdlr., Kirchenstr.36.
Bendorff, W., Inh. der Adler-Apotheke, Kalnezeemsche Str. 62, ☎ 1290.
Bendse, Fritz, Lampenw., Talsen. Str. 8.
Bendt, Linka, geb. Alsdorf, Wwe., Theaterboul. 3W14.
Bendtfeldt. Sieh auch Bendfeldt.
Bendtfeldt, Alma u. Nanny, Frl., Mühlenstr. 42a, W. 3.
— Oskar, Prok. d. Firma Wm. Vajen & Co., Mühlenstr. 42a, W. 3, ☎ 2068.
Benedik, Joh., Hsverw., Gartenstr. 32
Benediktow, Mattheas Mich.', Bahnbmt., kl. Münzstr. 21, W. 7.
Benedix, Eug. Heinr.', Jng., Alexanderstr. 176, W. 16.
— Heinr., Priv., Alexanderstr. 176.
Benefeldt, H., Amtsmalermstr., Suworowstr. 2.
Benensohn, Bor., Hg., Smolenskerstr. 8.
Benerowitz, Vinc., Amts-Schuhm.-Mstr., Rotestr. 4W3.
Benetzki, Alf., Töpfer, Artilleriestr. 40.
Benewitsch, Vikt., Fuhrm., Katharinend. 4.
Benewski, Wlad., Holzwr., 2. Weidend.28.
Benfeldt, Alex., Schlosser, Sprenkstr. 31.
— Karl, Wächt., Sünderstr. 25W7.
Bengen, Ernst, Architekt, Ritterst. 2… ☎ 2398.
Bengson, Dan., Hsb., Schiffskapt., Taubenstr. 20.
Benjamin, Anna, Wwe., Mosk. Str. 6…
— Jan, Töpfer, Hasenholm. Ufer 23.
— Karl, Journalist, Sprenkstr. 2W… ☎ 3476.
— Kath., Schndrn., Newastr. 3W4.
— Wold., Zimmerm., Mosk. Str. 227.
Benjaminowitz, Sovil, Exped. u. Heuhdl., Gogolstr. 4W9, ☎ 2627.
— Sara, Putzm., Sprenkst. 62W10.
Benjaminsohn, Jsr., Kfm., Brunnenstr…
Benjamuchow, Mart., Zimm., Gabrielstr. 4.
Benjasch, J., Schuhm., Dorpater Str. 6…
Beniewski, Ed., Kfm., Peterholm. Str. 1…
— Kath., Kunststickerei, Königsst. 12. Eing. Böttcherstr. 4.
— Theod., Bankbmt., Ritterstr.60, W…
— Wlad., Platzmstr., 2. Weidendamm…
Benike, Otto, Musiker, Glockenstr. 9W8…
Bening, Mart., Schuhm., Jarosl. Str. 8…
— Roman, Materialverw., Martinshof… Str. 2.
v. Benislawski, Soph., Wwe., Nikolaistr. 1…
Benke, Andr., Zimmerm., Reval. Str. 4…
— Ant., Zimmerm., Marienstr. 93.
— Aug., Stellm., Ludwigstr. 5.
— Fritz, Schlosser, Bauskesche Str. 11…
— Nik., Gravör, Brückenstr. 5W42.
Benken, M., Postkart.-Hdlg., Dünaburgerstr. 57.
Benkewitsch, A., Feldscher, Walzwerkstr…
Benkis, Jak., Schlosser, Laboratoriumstr. 1, W. 6.
— Karl, Maurer, Pionierstr. 3.
— Marie, Hsb., Revaler Str. 80W9.
— Pet., Tischlr., Friedensstr. 4W10.
Benklewski, Cäsar Ludw., Oberst, Parkstr…
Benkowitz, Marie, Wwe., Suworowstr…
Benkunski, Ant., Schlosser, Moorstr. 8.
Benn, Hirsch, Hdlr., Revaler Str. 55.
Bennert, Elw., Frl., Mühlenstr. 62W15.
Bensdorf, Rob., Schlosser, Wolmarsche Str. 47W5.
Bense, Marta, Lehrerin, Matthäistr. 6…
Bensing, Ed., Schuhw.-Hdl., Alexanderstr. 20.
Bensing, Herm., Schuhm., Newastr. 2.
Benson, Aug. Aug.', Hg., Säulenstr. 6…
— Berta, Wwe., Turmstr. 31, W. 3.
— Joh., Zimmerm., Wolmar. Str. 4…
— Jul. Jan.', Bahnbmt., Romanowstr. 59W3.
— Karl, Schuhm., Laubstr. 3b.
— Rud., Kellner, Turmst. 31.
— Wilh., Schlosser, Wolmar. Str. 15W…
Bent, Nik., Elektrotechn., kl. Vegesackholm 45W10.
Bentschkowsky, Konst., Sattler, Wendensche Str. 33, Q. 7.
P. Bentson, 2. G., Manufakturw., Inh. Pet. Bentson, Karolinenstr. 25.
Bentson, K., Elektrotechn., Säulenstr. 3…
— Paul, Exped., Säulenstr. 35, W. 1.
— Pet., Inh. d. Firma P. Bentson, Karolinenstr. 25W24.
Bentzis, Sam., Vorarb., Schwimmstr. 5…
Benus, Rud. Krisch.', Rechtsanw.-Geh. Dorpater Str. 7W2.
Benuschewitsch, Leon, Dw., Alexanderboul., Plenum.
Benzsohn, Joh., Schmied, Revalerstr. 85
Beot, Minna, Wäsch., Färberstr. 16W9.
Beranek, Ant., Konditorei, Matthäistr. 44

Wein- u. Austern-Stuben Basteiboulevard Nr. 2, Telepnon Nr. 80. Otto Schwarz. Wein-, Delikatessen- u. Cigarren-Lager Basteiboulevard, Ecke der Kalkstrasse.

— Franz Wenzel', Kondit., Matthäistr. 44
Berchin, Uriel, Holzhdlr., Liebetsholm, ☎ 4392.
Berck, Emma, Frl., Schulenstr. 27a, W. 5.
Bercke, Heinr., Kunstmal., Mühlenstr. 20.
Berdaschkewitsch, Paw., Bahnbmt., Palissadenstr. 12W22.
Berdikschlis, Krist., Pol.-Bmt., Gerberstr. 5W27.
Berdischewitsch, Paw., Bahnbmt., Palissadenstr. 12.
A. Bereliow, 2. G., Gold- u. Silber-Waren, Inh.: Abram Jossel Bereliow, Kalkstr. 11, ☎ 4009.
Bereliow, Abr., Inh. d. Firma A. Bereliow, kl. Königsstr. 12W8.
Berelsohn, B., Kleiderhdlg., Marienstr. 21
Berendsohn, Herb. Adalb.', Bmt., Dampfstr. 104.
— Alex., Steuerm., Dorotheenstr. 5aW9.
v. Berens, Vikt. Emil.', Bes. d. Gutes Schloß-Bersohn, Elisabethstr. 9W2 ☎ 3645.
Berens, Luise, Hausverw., Alexisst. 6.
— Olga, Wwe., Petrifriedhofstr. 13W12.
Berensbach, Emma, Frl., Charlottenstr. 64.
Berenson, Joh., Schndrn., Dorotheenstr. 35.
Berenstamm, Zilly, geb. Mahler, Frisöse, Johannishof 1.
Berenstein, Sch., Kol.-Hdl., Lagerstr. 31.
v. Berent, Th., Redakt., Puschkinboulevard 6W6, ☎ 3463.
— Alex. Theod.', Ing.-Techn., Betriebsleiter d. Fabrik Sellier u. Bellot, Kalnezeemsche Str. 96.
Berent. Sieh auch Behrend.
— A. E., Kand. jur., Anglikanische Str. 3, W. 6.
— Alex., Maler, Rabenstr. 17W12.
— Dor., Wwe., Romanowstr. 45W17.
Beresa, Fort. Fil.', Bahnbmt., Elisabethstr. 101.
Beresin, J., Holzhdlr., Thronfolgerb. 31. W. 11. ☎ 2664.
— Olga, Geheimrat-Wwe., Kaisergartenstr. 1, W. 9.
— Sch., Schuhm., Popowstr. 3a, W. 49.
— Schmer, Kantor, Romanowstr. 143W14
Beresinski, Joh. Dav.', Bmt., Nikolaistr. 52
Bereskewitz, Ant., Modew.-Hdl., Alexanderstr. 70.
Beresnewitsch, Ant., Bahnbmt., Popowstr. 3aW65.
Beresnow, Nik., Schuldiener, Romanowstr. 55, W. 2.
Beresow, Ev., Wwe., Suworowstr. 60.
— Fedor, Hsb., Inh. d. Firma H. Lapping, Suworowstr. 60, W. 9.
— Wass., Hg., Dorpater Str. 37W1a.
Beressky, Wass. P., Protohierei, Relig.-Lehrer, Alexanderstr. 21.
v. Berg, Friedr., Dir. d. 2. Rig. Ges. gegens. Kredits, Geschäftsf. Gl. der Riga-Wolm. adl. Vormundsch.-Gerichts, Dir. d. A.-G. Brauerei Livonia, Suworowstr. 44.
— Alfr., 1. Weidendamm 13.
— Edit, Massöse, Nikolaistr. 17W10.
— Frdr., SR, Dr. med., Chirurgische u. Geschlechtskrankh. Spr. werkt. Basteiboul. 4, W. 4, v. 9—10, 5—6, ☎ 4585. Im Hospital der Diakonissenanst., Friedensstr. 3, chirurg. Krankh. werkt. 2—3, ☎ 1716. Praktiziert v. 15. Mai bis 25. Aug. in Kemmern.
— H., Generalmaj., Hsb., 1. Weidend. 13.

Adalb. G. Berg,
Scheunenstr. 22,
empfiehlt en gros und en détail:
Uhren,
Gold- und Silberwaaren,
Musikwerke,
chirurgische Instrumente.

Adalb. G. Berg, 1. G., Uhren, Gold- u Silber-Waaren, Inh.: Wilhelm Heinr. Mart. Reimers, Prok.: Otto Popp u. Carl Schmalz, Scheunenstr. 22, ☎ 900.
Arvid Berg, 2. G., Buchdruckerei, Suworowstr. 7.
Berg, A., Goldarb., Moskauer Str. 50.
— Mech. Werkst., Matthäistr. 40.
— A., Maurer, Hospitalstr. 3.
— Abel, Apotheker, Romanowstr. 110W1.
— Ad., Hg., Schlocksche Str. 41.
— Ad., Hsb., Tschlr.-Mstr., Wolgundsche Str. 10.
— Alex., Bankbmt., Tempelstr. 1.
— Alex., Maler, Matthäistr. 119.
— Alex., Maurer, Kalugasche Str. 16.
— Alex., Registr., Romanowstr. 110W1.
— Alex. Jak.', Prof. der Rig. Kommerzb., Lagerstr. 43.
— Andr., Dw., Basteiboul. 2W14.
— Andr., Schiffskapt., Baggermstr., Katharinenstr. 1, W. 7, ☎ 3205.
— Andr., Vorarb., Frauenburg. Str. 14.
— Anna, Aufw., kl. Schloßstr. 3.
— Anna, Hdlrn., Hospitalstr. 19.
— Anna, Hsbn., Säulenstr. 82.
— Anna, Hsbn., Teichstr. 18.
— Anna, Hebamme, Seestr. 2a.
— Anna, Milchhdlr., Hospitalstr. 55.
— Anna, Schndrn., Torgelsche Str. 4.
— Anna, Wwe., Friedensstr. 5, Q. 2.
— Anna, geb. Dohrandt, Dr.-Wwe., Kirchenstr. 19, W. 2.
— Anna, Wwe., Lagerstr. 13.
— Anna, Wwe., kl. Milchstr. 6W4.
— Anna, Wwe., Schreyenbusch 8, 15.
— Anna, Wwe., Talstr. 8.
— Annette, Wwe., Baumstr. 3.
— Ans, Packer, Moorstr. 4.
— Ant., Dr.-Frau, Felliner Str. 2aW2.
— Ant., Wwe., Hsbn., Amalienstr. 6.
— Arthur, Arzt, Klinik, Haut- u. Harnkrankh., Spr. tägl. $\frac{1}{2}$9—$\frac{1}{2}$12. 4 bis $\frac{1}{2}$6 Mont., Mittw., Freit. 6—9 abds. Dienst., Donn., Sonnab., für Frauen: 5—$\frac{1}{2}$6 Dienst., Donn., Sonnab., Küterstr. 5, ☎ 2968. Privatwohnung Thronfolgerboul. 2, W. 8.
— Arved Christ.', Rechtsanw., Suworowstr. 7, W. 2, ☎ 2037.
— Aug., Schndr., Säulenstr. 84, W. 30.
— Aug. Ernst., Bankbmt., Gertrudstr. 73.
— Barbara, Hsbn., Lagerst. 43.
— C., Apotheker, Bürgerstr. 13.
— Carl, H., Hausbes., 2. Weidend. 13
— Channe, Schndrn., Moskauer Str. 104.
— Charl., Krankenpfleg., Alexanderstr. 79.
— Charl., Wwe., Suworowstr. 7, ☎ 2037.
— Christ., Hsb., Alschwanger Str. 8.
— Christ., Wwe., Hsbn., Appusensche Str. 15.
— Dav., Hg., Gertrudstr. 88.
— Dor., Frau, Windauer Str. 23aW4.
— E., Herrenstr. 22W9.
— Ed., Mech., Falkenstr. 1, W. 5.
— Ed., Schlosser, Gertrudstr. 119.
— Ed., Tschlr., Windauer Str. 63.
— Edda, Schndrn., Ritterstr. 54, W. 19
— Elis., Hsbn., Helenenstr. 22W1.
— Elisab., Hebamme, Mühlenstr. 108, Hof
— Elisab., Wwe., Pauluccistr. 2, W. 8
— Emil Ant.', Ing., Gertrudstr. 60W28.
— Emil Herm.', Fbr.-Bmt., Hirtenstr. 2.
— Emilie, Lehrn., Frl., Nikolaistr. 64W10
— Emilie, Wwe., Alexanderstr. 91, W. 11
— Emilie, Wwe., Scharrenstr. 22, Q. 3
— Emilie, Wwe., Hsbn., Schmiede, Mitauer Ch. 61.
— Eug., Kanzl.-Bmt., Taubenstr. 1.
— Fr., Hg., Hospitalstr. 8.
— Friedr., Schndr., Johannishof 1.
— Friedr., Schlosser, Wolmar. Str. 29.
— Friedr., Schndr., Helenenstr. 22W1.
— Friedr., Student, Schulenstr. 25W20.
— Fritz, Masch., Seestr. 2a.
— Fritz, Schuldiener, Schützenstr. 4a.
— Gebr., mech. Werkst., kl. Lubahnsche Str. 3, ☎ 5511.
— Ged., Schndr., Katholische Str. 54W6.
— Georg, Schmied, Färberstr. 4.
— Grete, Wwe., Marienstr. 108W12.
— Gottliebe, SR.-Wwe., Sandstr. 10.
— Gust., Heizer, Apothekerstr. 38, W. 26.
— Gust. Aug.', Hg., Königsstr. 32W11.
— Guste Dav.', Hgn., Scharrenstr. 22W3.
— H. M., Goldsticker, Schmiedestr. 68W9.
— Hans Georg', Ing.-Techn., Techn. Insp. d. Vers.-Ges. Rossija, Ing.-Büro. Spr. $2\frac{1}{2}$—4 u. 7—8, Nikolaistr. 23W19, ☎ 5220.
— Heinr., Amts-Maurermstr., 2. Weidendamm 3W5, ☎ 4548.
— Heinr., Dw., Dünaburg. Str. 34W18.
— Heinr., Hdlr., Schlocksche Str. 64.
— Heinr., Musiker, Matthäistr. 14.
— Heinr., Schuhm., Nikolaistr. 48.
— Heinr., Stauer, Ballastdamm 46.
— Hen., Wwe., Hsbn., Friedensstr. 1.
— Henr., Uhrm.-Wwe., Grobinsche Str. 1
— Herm., Pauluccistr. 9, W. 16.
— Herm., Musiker, Dorpater Str. 56W2.
— Hirsch, Lumpenhdlr., Mosk. Str. 104.
— J., Bierhdl., Dünamündesche Str. 54.
— J., Telegr.-Bmt., Marienstr. 50W39.
— J. K., Konditorei, Marienstr. 28a.
— Jak., Buchdr., Säulenstr. 27, W. 14.
— Jak., Rentner, Suworowstr. 21, Q. 7.
— Jak., Setzer, Marienstr. 103W5.
— Jak., Wraker, Moskauer Str. 129W4.
— Jak., Zimmerm., Augustenstr. 19W3.
— Jan, Fuhrm., Rumpenhofsche Str. 4.
— Jan, Hsb., Augustenstr. 19, W. 2.
— Jan, Hsb., Hospitalstr. 8, W. 1.
— Jan, Heizer, Färberstr. 15.
— Jan, Masch., Dünamünd. Str. 18b.
— Jan, Schiffskapt., Bauskesch. Weg 15
— Jan, Wächter, Färberstr. 23, W. 13.
— Jan, Werkmstr., Petersb. Ch. 78.
— Jenny, Schndrn., Säulenstr. 37.
— Indr., Tschlr., Friedrichholm. Ufer 11
— Joh., Drechslermstr., Petersb. Ch. 78.
— Joh., Dreher, Ritterstr. 76W7.
— Joh., Gärtner, Alexanderstr. 47, W. 3.
— Joh., Hsb., Adolfstr. 2.
— Joh., Hsb., Schmiedemstr., Dünamündesche Str. 56.
— Joh., Maler, Schulenstr. 38, W. 7.
— Joh., Schlosser, Laubstr. 9W16.
— Joh., Schndr., Drosselstr. 4.
— Joh., Schndr., Suworowstr. 82, W. 21.
— Joh., Schuhm., Mitauer Ch. 26.
— Joh., Werkmstr., Säulenstr. 9, W. 25.

Karl Grünberg, Matthäistr. № 54, im eigenen Hause. Telephon № 2402. Die besten Gummireifen der Welt.

Nur importierte Weine in grösster Auswahl.

Karl Grünberg, Matthäistr. № 54, im eigenen Hause. Telephon № 2402. Die besten Gummireifen der Welt.

— Joh., Ferd.', Hsb., Rodenpoiserstr. 72.
— Joh. Joh.', Hg., Dünamünd. Str. 54.
— John, Schlosser, Oskarstr. 12, W. 11.
— Jul., Buchb., Maurerstr. 10W2.
— Jul., Schlosser, Pokrowstr. 19, W.20.
— Jul., Karl', Konditor, Romanowstr. 59W53.
— Jul., Wwe., Friedensstr. 8W33.
— Jur., Zimmerm., Kapselstr. 3a.
— Jw., Schuhm., Pernauer Str. 21W17.
— Jw. Otto.', Leutn., Karolinenstr. 34.
— K. Pet.', Hdlr., Moskauer Str. 110.
— Karl, Arzt, Spr. 10—11 u. außerdem f. Kinderkrankh. 11—12 u. 4—5, Gertrudstr. 28.
— Karl, Aufs., Wendensche Str. 3.
— Karl, Buchhltr., Pauluccistr. 2, W. 3.
— Karl, Gärtner, Durbensche Str. 1.
— Karl, Hausverw., Salwensche Str. 33.
— Karl, Portier, Alexanderboul. 2W5.
— Karl, Schlosser, Gymnastikstr. 11a.
— Karl, Schndr., Katholische Str. 13W5.
— Karl, Schneidermstr., Theaterstr. 1, ☎ 1574.
— Karl, Schuhm., Turmstr. 35, W. 1.
— Karl, Tschlr., Schwartzenhof. Str. 8.
— Karl, Tischlermstr., kl. Lagerstr. 5.
— Karl, Translat., Industriestr. 10W11.
— Karl Ant.', Hg., Mühlenst.108, W.10
— Karl Heinr.', Hg., Rodenpoiserstr. 72.
— Karl Joh.', Hg., Trinitatisstr. 18.
— Karl Mart.', Prok. der Firma H. Kooj jun., Romanowstr. 36, W. 8.
— Karol., Wwe., Schreyenbusch 1, 36.
— Käthe, Hgn., Mühlenstr. 32W1.
— Kath., Hausverw., Krebsstr. 2.
— Kath., Wwe., kl. Newastr. 4, W. 6.
— Kath., Wwe., Schreyenbusch 6, 2.
— Konr., Fabrikmstr., Revaler Str. 40.
— Krisch, Seiler, Ritterstr. 149W35.
— Krisch, Zimmerm., Friedensstr. 31.
— Laur., Hsb., Schndr., Pokrowstr. 9.
— Leop., Maler, Alexisstr. 10W22.
— Leop., Maler, Gerberstr. 5, W. 34.
— Lisa, Wwe., Ritterstr. 66, Q. 15.
— Lisa, Fuhrm.-W., Revaler Str. 12.
— Louise, Wwe., Lärmstr. 25, W. 2.
— Ludw., Agent, Kalnezeemsche Str. 75.
— M., Wwe., Gesellenstr. 6W12.
— Mar., Schndrn., Marienstr. 90.
— Marg., Frau, Wendensche Str. 13.
— Marie, Frl., Schmiedestr. 9, W. 2.
— Marie, Wwe., Zeltstr. 9.
— Marie, geb. Bergmann, Privatschule, Alexanderstr. 109.
— Marie, Privatschule, Schlock. Str. 4.
— Marie A., Pens., Krankenpfleg., Dünamünd. Str. 16.
— Mart., Dw., Bärenstr. 13W8.
— Mart., Kassirer, Schlocksche Str. 4.
— Nanny, Frl., Nikolaistr. 41.
— Nik., Bmt., Alexanderstr. 34, W. 11.
— Nik., Maschinist, Kurmanowstr. 15.
— Olga, Frl., Alexanderstr. 31, W. 12q.
— Olga, Frl., Alexanderstr. 104W11.
— Ottilie, Frl., Lagerstr. 23, W. 5.
— Otto Joh.', Ober-Buchhltr., Ritterstr. 71W6.
— Paul, Kassir., Marienstr. 103W5.
— Paul., Wwe., Fuhrmannsstr. 34.
— Pet., Aelterm. d. Töpferamts, Hsb., Hospitalstr. 31, ☎ 3693.
— Pet., Expreß, Suworowstr. 2, W. 16.
— Pet., Fuhrm.-W., Meinhardstr., Rig. Baugesellsch.
— Pet., Kol.-Hdl., Matthäistr. 98.
— Pet., Tschlr., Revaler Str. 65.
— Prask., Schndrn., Karolinenstr. 21.

— Reinh., Kistenm., Charlottenstr. 17.
— Rich., Maler, Wolmar. Str.32, W.10
— Rich., Schlosser, Wolmarsche Str. 30.
— Rud., Schuhm., Laboratoriumstr. 4.
— Rud., Ad.', Hg., Suworowstr. 31.
— Sim., Schmied, Matthäistr. 90.
— Th., Frl., Sünderstr. 23, W. 11.
— Th., Kassirer, Suworowstr. 7.
— Wilh., Frl., Säulenstr. 23, W. 8.
— Wilh., Hg., kl. Königsstr. 17, W. 3.
— Wilh., Hebamme, Alexanderstr. 124.
— Wilh., Schlosser, Seestr. 13W8.
— Wilh., Wracker, Lübecksholm 8, W. 2.
— Wilh. Jak.', Hg., Marienstr. 103W5.
— Wold., Maurer, Davidstr. 4.
— Wold. Ant.', Fabr.-Bmt., Helenenstr. 4W1.

Bergal, Mowscha, Schndr., Revalerstr. 69.
Bergau, Gust., Buchhdlr., Nikolaistr. 67b

Alexander Bergbohm, 1. G., Gummiw., Inh.: Alexander Bergbohm u. Otto Wenschkewitz, Prok.: Arthur Böttcher, Scheunenstr. 13, ☎ 504 u. 1332 Alexanderstr. 1, ☎ 1213.

G. G. Bergbohm, 2. G., Destillatur u. Trakteur, Inh.: Oskar Carl Bergbohm, Gertrudstr. 66, ☎ 1247, u. Revaler Str. 57b.

Filialen:
Gertrudstr. 66,
Revaler Str. 57b,
Jakobstädtische Str. 9,
gr. Lagerstr. 7,
Revaler Str. 37.

Richard Bergbohm, 1. G., Spedition u. Zollklarirung, Inh.: Rich. Bergbohm, Bischofsstr. 8, ☎ 165.

Bergbohm, Alexander, Mitinh. d. Firma, Alex. Bergbohm, Romanowstr. 8. ☎ 5501.
— Nat., Hsbn., Romanowstr. 8, W. 1.
— Oskar Carl, Inh. der Firma G. G. Bergbohm, Gertrudstr. 66.
— Rich. Val.', Inh. d. Firma Rich. Bergbohm, Romanowstr. 17W12.
— Valent., Hg., Mühlenstr. 5W12.
Bergee, Heinr., HR, kl. Stationsstr. 9.
Bergel, Karl, Hsb., Salvensche Str. 114.
— Alma Karl', Hgn., Goldinger Str.41.
— Karl, Schmied, Goldinger Str. 41.
Bergen, Rosal., Wwe., Schreyenb. 2, 30.
Bergengrüns Siechenh., Charlottenstr. 64.

A. Bergengrün's Succ., 1. G., Zollklarirungs-, Kommissions- u. Spedit.-Geschäft, Generalagentur d. Vers.-Ges. „Salamandra", Inh.: Eduard Krause, Carl Zelmin, Prok.: Axel Fröberger, Bremerstr. 5, ☎ 170.

Bergengrün, Anna, Hsbn., Wwe., Kurische Str. 2.
— Agnes, Frl., Gertrudstr. 6.
— Alice, Klavierlehr., Alexanderstr. 19.
— Emil, Landw., Gregorstr. 8.
— Erich, Hg., Gregorstr. 8.
— Erich Emil.', Hg., Tapetenstr. 4.
— Heinr., Oekonom im Georgenhospital, Herrenstr. 34, ☎ 1538.
— Marie, Wwe., Basteiboul. 11, W. 9.
— Osk., Bmt. d. Steuerverw., Kaisergartenstr. 6a, W. 1, ☎ 4016.
— Vikt. Vikt.', Hg., Alexanderstr. 19W2.
Bergens, Art., Drechsler, Tula. Str. 21.
— Sofie, Wwe., Pokrowstr. 18, W. 4.

Berger & Israelsohn, 2. G., Eisen- u. Stahlwaren, Inh.: Isidor Israelsohn, Königsstr. 21, ☎ 2687.

Berger, Anna, Hausv., Amboth. Str. 2
— Emil, Bäckermstr., Gertrudstr. 78.
— Emilie, geb. Block, Hsbn., Gertrudstr. 78.
— Karl, Hsb., Grabenstr. 19.
— Karl Ed.', Bierhdlr., Taubenstr. 19.
— Karol., Wwe., Kirchenstr. 32, W.
— Max Dav.', Vertr. d. Russ.-Balt. Lackfabrik Wilh. Hjordt, Kirchenstr. 32 W2, ☎ 4412.
— Mend., Schndr., Moskau. Str. 29W
— Moses, Kfm., Alexanderstr. 14, W.
Bergfeld, Karl, Schriftf. d. Stadtgymnas., Weberstr. 21W9.

Hugo Bergfeldt & Ed. Donath
kleine Sünderstr. 1,
Telefon 5635. Postfach 701.
Lederhandlung.

Hugo Bergfeldt & Ed. Donath, 2. G., Leder, Inh.: Hugo Bergfeldt u. Ed. Donath, kl. Sünderstr. 1, ☎ 5635.

Bergfeldt, Fritz, Kol.-Hdlg., Säulenstr.
— Hugo, Mitinh. d. Firma Hugo Bergfeldt u. Ed. Donath, Dorp. Str. 55
— Karl, Bmt., Theaterboul. 10W9.
— Louise, Wwe., Theaterstr. 7.
— Nik. Ernst', Fabrikbmt., Duntenhofsche Str. 48
— Pet., Hsb., Schlocksche Str. 65.
Bergfried, Nik. Jw.', Bankbmt., Nikolaistr. 53W17.
— Johanna, Hdlrn., Schwimmstr. 23.
Berggrün, Otto, Schaffn., Matthäistr. 133W6.

J. Berghardt, 2. G., Trakteur, Inh. Joh. Berghardt, Moskauer Str. 142 ☎ 2210.

Berghardt, Dav., Hausv., Emmastr. 1
— Joh., Dir. d. 2. Ueberd. Spar- und Vorschußkasse, Inh. d. Firma J. Berghardt, Mühlenstr. 1.
Berghaus, G. N., Lederhdlr., Moskauer Str. 43, ☎ 4807.
Bergholz. Sieh auch Berkholz.
— Jean, Schlosser, Schonerstr. 3.
— Joh., Hsb., Eisenbahnstr. 2a.
— Joh., Zimmerpol., Hsb., Tempelstr.
— Krist., Fuhrm.-W., Matthäistr. 28a.
— Theod., Lackfabr., Petersburger Ch. 2
Bergholtz, Joh., Tabakhdl., Weberstr. 6
Bergin, Joh., Elektrotechn., Schreyenbusch 5, 26.
— Jan, Maurer, Sternstr. 16W22.
— Jan, Zimm., Artilleriestr. 55.
— Mart., Fuhrm-W.., Rabenstr. 6W4.
— Pet., Hsb., Schreyenbusch 5, 26.
Bergis, Andr., Hdlr., Matthäistr. 43.
— Ed., Bmt., Säulenstr. 29W18.
— Jak., Diener, Todlebenboul., Börsenkommerzschule.
Bergkind, Jan, Zim., Kirchhofsstr. 24.
— Dav., Hsb., Grenzstr. 12.
— Dav., Schlosser, Wolmar. Str. 28.
— John, Fabrikbmt., Oskarstr. 1.
Bergland, Joh., Färber, Nordstr. 11.
— Jak., Vorarb., Seestr. 5W5a.
Berglund, Emma, Kfm.-Wwe., Nikolaistr. 22, W. 1.

Ch. Jürgensohn, Weingrosshandlung, Wallstr. Nr. 20. Telephon Nr. 106.

v. Bergmann, A. jun., Stadtverordneter, Dr. med., Chirurg, Spr. 6—7 Basteiboul. 4, W. 2. Wohn.: Schulenstr. 5, ☎ 1773.
— Ad., sen., Dr. med., Samsonstr., Villa Brack.
— Emil, Rentner, Thronfolgerboul. 23.
— Eug. Emil.', SR, Mag. oec. pol., Prof. am Polytechnikum, Ehrenfriedensrichter, Stadtverordn., Thronfolgerboul. 23W6.
— Heinr., Vorsteh. d. städt. Arbeitsnachweis-Bur., Schulenstr. 5. W. 3.
— Milly, Frl., Alexanderstr. 48.

Möbel- u. Spiegel-Magazin
Robert Bergmann
→ Inhaber: J. Kliem. ←
Begründet 1876.
Wallstraße Nr. 20. Telephon Nr. 812
Fabrik:
Sassenhof, Kalnezeemsche Str. 104.

A. **Bergmann**, 2. G., Drogen, Inh.: Artur Bergmann, Matthäistr. 64a, ☎ 3615.
B. **Bergmann**, 2. G., Man.-W., Inh.: Benj. Bergmann, Sünderstr. 37. ☎ 2739.
C. **J. Bergmann**, 2. G., Schlossereibetrieb, Maschinenfabrik, Inh.: Frau Bertha Bergmann, Pferdestr. 4, ☎ 651.
Rigaer Anilinfarbenfabrik J. Bergmann & Ko., 2. G., Inh.: Jg. Bergmann, Andr. Dietzmann, Mart. Ohß, Dampfbootstr. 3, ☎ 716.
Josef Bergmann, 2. G., Antiquitäten, Inh.: Josef Bergmann, Scheunenstr. 16 ☎ 5103.
M. **Bergmann**. 2. G., Schuhw.-Hdl., Inh.: Marie Bergmann, Sprenkstr. 52, ☎ 3589 und Dünamündesche Str. 48, ☎ 3588.
R. **Bergmann**, 2. G., Möbelhdl., Inh.: J. Kliem, Wallstr. 20, ☎ 812, Fabrik: Kalnezeem. Str. 104, ☎ 5312.
Sven Dan Bergmann, 2. G., Niederlage der Baltik-Separatoren, Bevollm.: R. Jannson, Königsst. 27, ☎ 3133.
Bergmann, A., Bankbmt., Laubstr. 24.
— A., Wwe., Kalugasche Str. 19.
— Adam, Träger, kl. Altonaer Str. 16.
— Adam, Vorarb., Petersb. Ch. 100.
— Adelh., Kol.-Hdlg., Alexanderstr. 192.
— Alb., Tschlr., Bullensche Str. 24b.
— Alex., Masch., Pernauer Str. 12bW25
— Alex., Masch., Alexanderstr. 108.
— Alfr., Geschäftsf., Mosk. Str. 119.
— Alice, geb. Kattchee, Kfm.-Wwe., Wallstr. 20W7.
— Andr., Buchhltr., Kurmanowstr. 29.
— Andr. Jak.', Exped., Matthäistr. 18.
— Anna, Frau, Alexanderstr. 109.
— Anna, Schndrn., Antonienstr. 11.
— Anna, Wwe., Alexanderstr. 156.
— Ans, Drechsler, Ludwigstr. 5.
— Arth. Joh.', Hg., Schiffsstr. 16.
— Aug., Schndrn., Gertrudstr. 42, Q. 22.
— Aug., HR-Wwe., Sprenkstr. 28W2.
— Benj., Inh. der Firma B. Bergmann, Schaalstr. 4, W. 4.
— Berta, Amts-Schlossermstr.-Wwe., Inh. d. Firma C. J. Bergmann, Kirchenstr. 35W12.
— Bruno Alex.', Hg., Sprenkstr. 28.
— Bruno Joh.', Hg., Suworowstr. 7W6.
— Charl., Wwe., Hsbn., Schlock. Str. 20.
— Christ., Schlosser, Färberstr. 6a.
— Dav. Lampenw., kl. Bärenstr. 1.
— Ed., Bmt., Laboratoriumstr. 6W2.
— Ed., Hdlr., Wilnasche Str. 9.
— Ed., Maurer, Amalienstr. 6.
— Ed., Maurerpol., Färberstr. 29W4.
— Ed., Zimmerm., Suworowstr. 43W10.
— Edg. Ed.', Abt.-Chef d. Ges. Prowodnik, Felliner Str. 10W5.
— Elis., Albertinen-Schwester, Ritterstr. 7.
— Elisab., Wwe., Lazarethstr. 3, W. 9.
— Emilie, Fr., Newastr. 13, W. 7.
— Emilie, Kfm.-Frau, Blumenstr. 8.
— Erich, Bürobmt., Ritterstr. 83, W. 13.
— Ernst, Bmt., Suworowstr. 88, W. 2.
— Ernst, Kutscher, Matthäistr. 20.
— Eudok., Maurer, Augustenstr. 13.
— Ew., Pension, Pet. Ch. 6.
— Fr. Ed., Ing., kl. Münzstr. 16, W. 5.
— Friedr., Mech., Sternstr. 24, W. 8.
— Friedr., Fräser, Matthäist. 73.
— Friedr., Untern., Kownosche Str. 2a.
— Friedr. Jak.', Exped., Schreyenb. 2, 2.
— Fritz, Fischer, Fischerstr. 10.
— Fritz, Fotograf, Kirchhofsstr. 24.
— Fritz, Werkmstr., Schlocksche Str. 43.
— Ged., Kol.-Hdl., Marienstr. 106.
— Golda, Wwe., Jesuskirchenstr. 17W17.
— Grete, Wwe., Hsb., Moorstr. 17.
— Gust., Kutscher, Alexisstr. 1W4.
— Heinr., Hsb., Wolgundsche Str. 4.
— Heinr., Klempner, Matthäistr. 88.
— J., Bankbmt., Kalkstr. 7W5.
— J., Wäsch., Revaler Str. 56W3.
— Jak., Hg., Schwimmstr. 18, W. 6.
— Jak., Kol.-Hdl., Pferdestr. 24.
— Jak., Maurer, Thüringen. Str. 40.
— Jak., Schlosser, Taubenstr. 28.
— Jak., Schuhm., Grobinsche Str. 4.
— Jak., Tschlr., Feldstr. 8W11.
— Jan, Hsb., Gymnastikstr. 19a.
— Jan, Schlosser, Mitauer Ch. 38a.
— Jan, Schuhm., Sprenkst. 59.
— Jan, Zimmerm., Amboth. Str. 18, Q. 4
— Jndr., Former, kl. Vegesacksh. 11W2.
— Joh., Böttcher, Mitauer Ch. 22.
— Joh., Brückenauff., Schiffsstr. 16, W. 3.
— Joh., Mitinh. u. Betriebsdir. d. Anilinfarb.-Fabr. J Bergmann u. Ko., Dampfbootstr. 3.
— Joh., Hg., Konsulstr. 3.
— Joh., Hg., Schlocksche Str. 54.
— Joh., Hsb., Moorstr. 32.
— Joh., Kontordiener, Küterstr. 5W16.
— Joh., Masseur, Hospitalstr. 27.
— Joh., Restaurat., Kalnezeem. Str. 80, ☎ 2128
— Joh., Schlosser, kl. Lagerstr. 49.
— Joh., Schlossermstr., Revaler Str. 82.
— Joh., Schlosser, Suworowstr. 81.
— Joh., Wwe., Hsb., Nummersh. Str. 4.
— Joh., Zimmerm., Grenzstr. 22.
— Joh., Zimmerm., Mitauer Ch. 43.
— Joh. Edg.', Mittelstr. 10W5.
— Jos., Inh. d. Firma Jos. Bergmann, Scheunenstr. 16.
— Jul., Fabr.-Bmt., Nikolaistr. 53.
— Jul., Privat., Zabelnsche Str. 6.
— Jul., Schmied, Talsensche Str. 2b.
— Karl, Bücherrevis., Marienstr. 10a.
— Karl, Exped., Wendensche Str. 41W20.
— Karl, Kontorbmt., Mühlgrb. Str. 14a.
— Karl, Maurer, Kurische Str. 10a.
— Karl, Schlosser, Laborat. Str. 23W5.
— Karl, Schndr., Gertrudstr. 89, W. 41.
— Karl, Tschlr., Sprenkstr. 62.
— Karl, Vorarb., Pionierstr. 4W37.
— Karl, Zimm., Altonaer Str. 26.
— Karl, Zimm., Auermünd. Str. 4a.
— Karl, Zimm., Nummershofsche Str. 4.
— Karl, Zimm., Wenden. Str. 37W22.
— Karol., Wwe., Kaugern. Str. 17W3.
— Karol., Wwe., Moritzstr. 5.
— Kasp., Hsb., Asuppensche Str. 6.
— Kath., Frl., Marstallstr. 3, W. 3.
— Krisch, Hsb., Kol.-Hdl., Mit. Ch. 45.
— Krisch, Schlosser, Pernauerstr. 22a.
— Krist, Schlosser, Suworowstr. 81.
— Lihbe, Wwe., Schlocksche Str. 55.
— Lina, Wwe., Bullensche Str. 7.
— Ludw., Amtsbote, Sandstr. 20.
— Luise, Wwe., Marienmühlenstr. 18.
— Marie, Delikat.-Hdl., Münzstr. 2.
— Marie, Frl., Pauluccistr. 17, W. 11.
— Marie, Wwe., Laubstr. 3aW7.
— Marie, Wwe., Theresenstr. 6W16.
— Mart., Maler, Wendensche Str. 16W1.
— Olga, Kurzw.-Hdl., Marienstr. 22.
— Paul, Schmied, Rumpenhof. Str. 19.
— Paul Joh.', Verw. d. Blinden-Ver., Grenzstr. 40.
— Pet., Kfm., Pauluccistr. 9.
— Pet., Schloss., Pernauer Str. 25.
— Pet., Schuhm., Ritterstr. 64, W. 16.
— Rein, Gärtner, Laubstr. 24.
— Reinh., Gärtner, Schwartzenhof. Str. 1a
— Reinh., Kol.-Hdl., Schmiedestr. 56.
— Rich., Fabrikbmt., Ritterstr. 83.
— Rob., Frisör-Amtsmstr., Suworowstr. 31
— Rob., Tschlr., Pokrowstr. 22W16.
— Rud., Pastor emer., Jesuskirchenstr. 13.
— Sam., Stellm., Mühlenstr. 121W4.
— St., Telegr.-Bmt., Sprenkstr. 28W2.
— Wilh., Bmt.-Wwe., Dorpater Str. 47.
— Wilh., Hg., Kohlenstr. 34.
— Wold., Drechsler, Kiefernstr. 14, W. 6.
— Wulf, Hsb., Romanowstr. 159, W. 5
Bergmannsohn, J. F., Windstr. 2.
— Joh., Telegr.-Bmt., kl. Unionstr. 1.
Bergthal, Wold., Postbmt., Lagerstr. 14.
Bergner, Cäcilie, Frl., Klavierlehrerin, Elisabethstr. 33.
— Anna u. Elise, Frl., Wallstr. 28a.
— Ella, Frl., Pens., Elisabethstr. 33, III.
— F., Blumenhdl., Sprenkstr. 16a.
— Felix Herm.', Chem., Aahof. Str. 1.
— Gust.'s Frau, Wallstr. 24, W. 6.
— H. A., Bahnbmt., Elisabethstr. 33.
— Herm., Sekr. d. Armenamts, Elisabethstr. 15, W. 2.
— Karol., geb. Lemcke, Wallstr. 26, W. 8.
— Kath., geb. v. Maydell, Musikdirekt.-Wwe., Elisabethstr. 33, III.
Bergwitz, Klara, Wwe., Kirchenstr. 35.
— Emilie, Frl., Konv. z. hl. Geist 2.
Berin, Pet., Port., Artilleriestr. 53W15.
Beris, Dw., Fockenhöfsche Str. 16.
Beritz, Aug., Wwe., Brauerstr. 9W5.
A. J. Berk, 2. G., Kolonialw., Inh.: Adolf Berk, Matthäist. 85.
Berk, Anna, Wwe, Elisabethstr. 75, W. 1.
— Ad., Inh. d. Firma A. Berk, Matthäistr. 85W1.
— Christ., Seiler, Gymnastikstr. 21a.
— Ernst, Kellner, Marienstr. 78W10.
— Ewald Friedr.', Schützenstr. 4aW8.

Karl Grünberg, Matthäistr. № 54, im eigenen Hause. Telephon № 2402.
Die besten Gummireifen der Welt.

Eigene Filialen: Mühlenstr., Ecke der Suworowstr., Tel. 325. Hagensberg, Waldstr. 4a, Tel. 3950.
Weberstrasse, Ecke der Altstadt, Tel. 1569. Mitauer Chaussee 12, Tel. 3055.

Karl Grünberg, Matthäistr. № 54, im eigenen Hause. Telephon № 2402. Die besten Gummireifen der Welt.

Berkal, Otto, Schlosser, Wiesenstr. 2, W. 8.
Berkalit, Marie, Hgn., Säulenstr. 78W9.
Berkan, Jan, Priv., Gymnastikstr. 25.
— Mart., Fuhrm., Hospitalstr. 23W22.
Berkhahn, Emma, geb. Holm, Wwe., Nikolaistr. 24.
Berkhold, Fritz, Hsb., Dorpater Str. 22.
— Alw., Wwe., Sprenkstr. 47W6.
v. Berkholz, Arend, Sekr. d. Stadtverw., Dir. d. Rig. Bauges. u. d. Rig. Dampfschiffahrts-Gesellschaft, Nikolaistr. 10.
— Aug., dim. Ratsherr, Albertstr. 3. ☎ 3658.
— Aug., Dr. med., Spr. 2—4, Kirchenstr. 7, ☎ 1766.

A. Berkholz

Nikolaistr. 47, Telefon 4657.

In- und ausländische Auszeichnungen.

Anfertigung von **Pianinos** jeglicher Art.

E. Berkholz, 2. G., Hotel Bellevue, Inh.: Elisabeth Wilhelmine Berkholz, Thronfolgerboul. 33, ☎ 490.
Berkholz. Sieh auch Bergholz.
Berkholz, A., Klavierb. u. Instr.-Macher, Nikolaistr. 47, ☎ 4657.
— Elisabeth, Inh. der Firma E. Berkholz, Thronfolgerboul. 33, W. 11.
— Heinr., Hsb., Gertrudstr. 91W11.
— Leo, Dr. d. Staatswissensch., Thronfolgerboul. 33, W. 11.
Berkis, Fritz, Bahnbmt., Säulenstr. 86.
— Darte, Näht., Gymnastikstr. 13.
— Jan, Dw., kl. Newastr. 6.
— Jan, Kutscher, 2. Weidendamm 26.
— Joh., Exp., Wolmar. Str. 28, W. 7.
— Jul., Schlosser, Steinstr. 22.
— Karl, Dreher, Ernestinenstr. 31.
— Pet., Brauer, Dampfst. 49W10.
— Trine, Hdlrn., Gymnastikstr. 13.
— Wold., Platzmstr., Lübecksholm 8W2.
Berkmann, Anna, Wwe., Simonstr. 4W4.
— Ernst, Schlosser, Sprenkstr. 67W31.
— Friedr., Hg., Hasenholm. Ufer 1.
— Joh. Mich.', Elektrotechn., Albertstr. 11
— Mich., Dw., Albertstr. 11.
Berkold, R., Maler, Sprenkstr. 14W12.
Berkow, Hirsch, Invalidenstr. 1W5.
Berkowitsch, Hirsch, Lampenhdl., Moskauer Str. 44, W. 2.
— J., Schndr., Säulenstr. 106, W. 11.
— Itzig, Bürstenm., Romanowstr. 86.

Berkowitz & Mulner, 2. G., Manuf.- u. Modew., Inh.: Leiser Berkowitz u. Emma Mulner, Alexanderstr. 114.

H. N. Berkowitz, 2. G., Manufakturw., Inh.: Hirsch Berkowitz, alte Mitauer Str. 29.

Berkowitz, A., Wwe., Elisabethstr. 83W9.
— Abr., Holzwr., Marienstr. 50.
— Alb., Arzt, innere und Kinderkrankh. Spr. 8½—10½ u. 4—5, Suworowstr. 38, W. 1, ☎ 3363.
— Alex., Schuhm., Mühlenstr. 84W95.
— Anne, Mme., Lehr. d. franz. Sprache, Alexanderstr. 92W3.
— Benj., Bevollm. der Firma A. S. Wiktorsohn, Marstallstr. 30, ☎ 4032.
— E., Mützenm., Wallstr. 30, W. 7.
— Ester, Säulenstr. 59W9.
— Fanny, Wwe., Alexanderstr. 40W31.
— G., Zahnarzt, Spr. 10—1 u. 3—6, Wallstr. 15, W. 5.
— H., Kfm.-Wwe., Suworowstr. 25W10.
— Herm., Buchhltr., Alexanderstr. 92. ☎ 5487.
— Herm., Klavierer, kl. Neustr. 4, ☎ 974.
— Hirsch, Althdlr., Eliasstr. 11.
— Jos., Eisenhdlr., Mühlenstr. 126.
— Isr., Makler, Sprenkstr. 2.
— Itz., Bürstenb., Romanowstr. 86, W. 10.
— Kahan, Schmied, Säulenstr. 49W31.
— L., Dentist, Spr. 10—1 u. 3—6, Kramerstr. 2, W. 3/4.
— Leib, Syn.-Diener, Mühlenstr. 124.
— Leiser, Mitinh. d. Firma Berkowitz u. Mulner, Alexanderstr. 108W5.
— Mark., Hdlr., Revaler Str. 48W34.
— Meier, Hsb., Kfm., Kathol. Str. 58, W. 66, ☎ 2272.
— Mend., Schndr., Marstallstr. 17.
— Mowscha, Hsb., Moskauer Str. 32.
— N., Eisenhdlr., Gogolstr. 16, W. 1. ☎ 5548.
— N., Hg., Kommunikationsstr. 3.
— Nat., Wwe., Alexanderstr. 71.
— Neh., Buchhltr., Suworowstr. 25.
— Neh., Hg., Alexanderstr. 71.
— Neh., Hsb., Mühlenstr. 159.
— Noah, Hdlr., Jesuskirchenstr. 4.
— Roche, Blumenhdlrn., Alexanderstr. 52.
— Sam., Agent, Romanowstr. 59, W. 38
— Sara, Wwe., Eliasstr. 22W8.
— Sara, Wwe., Suworowstr. 40W15.
— Schif., Wwe., Romanowstr. 59, W. 36.
— Selig, Hdlr., Schmiedestr. 33, W. 21.
Berkowski, Joh., Schmied, Hospitalstr. 14
Berkul, Jan, Schuhm., Klosterstr. 9.
Berlauk, Ans, Tschlr., Kandauer Str. 5

Berlin & Ettinger, 2. G., Holz, Inh.: Behr Berlin's Erben u. Join Ettinger, Küterstr. 9, ☎ 2233.

Berlin & Schalit, 1. G., Holzexport u. Sägemühle, Inh.: Meier Berlin und Salmann Schalit, Kontor: Marstallstr. 28, ☎ 1762, Sägemühle Grünholm, ☎ 1316, Exporthafen, ☎ 1024

B. E. Berlin & D. Joffe, 2. G., Holz, Inh.: Berka Berlin u. Dav. Joffe, Romanowstr. 99, ☎ 298.

Beinus Berlin, 1. G., Holz, Inh.: Beinus Berlin, Suworowstr. 10, ☎ 910.

Gebrüder Berlin, 1. G., Sägemühle u. Holzexport, Inh.: Beinus Berlin u. Leiba Berlin Prok.: J. Lourie, Boris Berlin u. Mendel Berlin, Dampfstr. 35, ☎ 429, Kontor: kl. Schmiedestr. 10, ☎ 805.

L. S. Berlin, 1. G., Holz, Inh.: Leib Berlin, Andreasstr. 6, ☎ 2578.

Sch. M. Berlin, 2. G., Drogen, Inh.: Schaja Berlin, Revaler Str. 28.

Berlin, Amalie, Dir. d. Schule d. Tonkunst, Suworowstr. 4, W. 2, ☎ 4356.
— Abr., Agent, Popowstr. 3a, W. 101.
— Alw., geb. Stein, Newastr. 9W48.
— Beinus, Kfm. 1. G., Mitinh. d. Firma Gebr. Berlin, Suworowstr. 10W3, ☎ 910.
— Berka, Auff., Dampfstr. 82.
— Berka, Kfm., Albertstr. 1, W. 13.
— Berka, Mitinh. d. Firma B. E. Berlin u. D. Joffe, Matthäistr. 64aW2.
— Berka, Abr., Kfm., Mühlenstr. 70.
— Boris, Prok. d. Firma Gebr. Berlin, Schützenstr. 4a, ☎ 4829.
— Channe, Wwe., Alexanderstr. 44W15.
— E., Kfm.-Wwe., Theaterb. 4, ☎ 2594.
— Ette, Kfm.-Wwe., Basteiboul. 9a, ☎ 2028.
— Hillel, Hsb., Kunststr. 3, W. 2.
— Jak., Bmt., Bartausche Str. 9.
— Jan, Schiffsarb., Kaisergartenstr. 8.
— Isr., Holzplatz, alte Mitauer Str. 9.
— Kasp., Schuhm., Matthäistr. 54, Q. 6.
— Leib., Mitinh. d. Firma Gebr. Berlin, Dir. d. Nord. Ges. gegens. Kred., Andreasstr. 6, ☎ 2578.
— M., Glaser, Palissadenstr. 43W25.
— M., Kfm., Pauluccistr. 8, ☎ 2668.
— Meier, Mitinh. d. Firma Berlin & Schalit, Packhausstr. 3W5, ☎ 4492.
— Mend., Buchhltr., Sprenkstr. 30, W. 28.
— Mend., Hdlr., Romanowstr. 143W1.
— Mend. Berka', Prof. d. Firma Gebr. Berlin, Albertstr. 2a, ☎ 1021.
— Mowscha, Hdlr., Moskauer Str. 59.
— Norin, Hdlr., Moskauer Str. 56.
— Nos. Schmerk.', Hg., Mühlenst. 9.
— Rassel, Wwe., Albertstr. 5W5, ☎ 2823
— Salm., Kfm., Sprenkstr. 1W14, ☎ 4713
— Sim., Auff., Katharinenstr. 14, W. 4.
— Sim., Holzhdlr., Reval. Str. 28/30.
— Siskind Salm.', Kfm., Albertstr. 8.
— Wina, Musiklehr., Suworowstr. 4.
Berlinik, Pet., Zimmerm., Bachstr. 4.
Berlis, Ad., Landmesser, Lagerstr. 24.
Berlow, Mich. Nik.', Ing., Professor am Pol., Chef des techn. Büros der Russ.-Balt. Waggonfabr., Dir. d. Russischen Spar- u. Vorschußkasse, Felliner Str. 3W6, ☎ 3853.
Bermann. Sieh auch Behrmann.
— H., Kfm., Artilleriestr. 35W10.
— Heinr., Hdlr., Sprenkstr. 45W16.
— Jank., Kfm., Artilleriestr. 35W8.
— Jank., Mützenm., Palissadenstr. 26.
— Laser, Dir. d. Zündholzfabr. „Vulkan", Bauskesche Str. 55.
— P., GS, Schulinsp., Suworowstr. 71.
Bermopow, Ch., Buchb., Mosk. Str. 86.
Bern, Aug., Exped., Suworowstr. 106.
— Minna, Schndrn., Amalienstr. 11.
— Pet., Vorarb., Rodenpoiser Str. 9.
Bernat, Pet., Zimm., Altgas. Weg. 4.
Bernatowitsch, Pet., Auff., Talstr. 7.
— Jos., Flußpoliz., Kathol. Str. 36W2a.
Bernatzki, Heinr., Kol.-Hdl., Schreyenb. 1, 1
— Hel., Wwe., Altonaer Str. 26.
— Joh., Hsb., Schlosser, Pleskodahlsche Str. 11.
— Nik., Hg., Ritterstr. 76.
— Nik., Ing., Alexanderstr. 44W18.
Bernauer, Laura, Opernf., Karlsstr. 15.
Berndt, A., Organist an der Petrikirche, Nikolaistr. 11, Q. 11.
— Joh., Dw., Maler, Revaler Str. 55.
Berne, Karl, Hsb., Maur., Adlerstr. 16.
Berneck, Bernh., Tschlr., Bausk. Str. 86.

A. D. Berner, 2. G., Manufakt.-War., Inh.: Abe Dav. Berner, Dorpater Str. 36, ☎ 2019.

Abel Berner, 2. G., Lederhdl., Inh.: Abel Berner, Herrenstr. 28, ☎ 2146.

Behr Berner, 2. G., Lederhdl., Inh.: Behr Berner, Prok.: Beatrice Berner, Schwimmstr. 18, ☎ 2426.

Joseph Berner, 2. G., Leder- u. Kolon.-Hdl., Inh.: Joseph Berner, Sünderstr. 22, ☎ 1155.

Berner. Sieh auch Börner.
— Abel, Inh. d. Firma Abel Berner, Herrenstr. 28, W. 5.

Wein- u. Austern-Stuben Basteiboulevard Nr. 2, Telephon Nr. 80. **Otto Schwarz.** **Wein-, Delikatessen- u. Cigarren-Lager** Basteiboulevard, Ecke der Kalkstrasse.

— Abr. Dav.', Inh. d. Firma A. D. Berner, Romanowstr. 24W1.
— Alex., Vorarb., Schreyenbusch 6, 13a.
— Art., Bildh., Nikolaistr. 52, W. 2.
— Behr, Inh. d. Firma Behr Berner, Wallstr. 17W5.
— Eug. Franz', Kontordiener, Duntenhöfsche Str. 52aW9.
— Franz, Werkmstr., Alexisstr. 3W9.
— Hel., Frl., Thronfolgerboul. 4, W. 5.
— Heinr. Karl', Wraker, Newastr. 26.
— J., Schmied, Sternstr. 24, W. 19.
— Jos., Inh. d. Firma Jos. Berner, Sünderstr. 22, W. 2.
— Karl, Korresp., Brunnenstr. 2W3.
— Pet., Fabr.-Auff., Nikolaistr. 52.
— Rud., Agent, Dorpater Str. 21W7.
— Sofie, Wwe., Gertrudstr. 47, W. 8.
— Wilh., Schlosser, Schreyenb. 6W11.
Bernest, J., Ankern., Hasenh. Ufer 23.
Bernewitz, E., Oberpastor an der Johanniskirche, Schwimmstr. 15.
— Marie, Pastorenwwe., 1. Weidend. 2a.
— Zelina, Pastorenwwe., Albertstr. 3.
Bernfeldt, Rob., Schndr., Säulenstr. 115
Bernhard, Anna, Wwe., Schreyenb. 7, 16
— Karl, Mstr., Bockstr. 3.
— Paul, Bierhdlr., Marienstr. 123.
— Rob. Fritz', Konditor, Kapselstr. 5.

Eugen Bernhardt, 2. G., Agenturgeschäft, Vertr. d. Petrol.-Raffin. u. Mineralöl-Werke A. Oehlrich & Co., Inh.: Eug. Bernhardt, Herrenstr. 21, Kontor, ☎ 702. Petroleumgesch. ☎ 2336.

J. F. Bernhardt, 2. G., Treibriemen, Inh.: Joh. Bernhardt, kl. Schmiedestr. 6, ☎ 134.

Selig Bernhardt, 2. G., Mode- u. Galanteriewaren, Inh.: Selig Bernhardt, Prok.: Therese Bernhardt, Schmiedestr. 30, ☎ 2574.

W. Bernhardt, Optisches Justitut, 2. G., Inh., Alide Bernhardt, für Rechnung des ungeteilten Nachlasses ihres verstorbenen Mannes Wilh. Bernhardt, Kalkstr. 4.

Bernhardt, Alex. Jos.', Bahnbmt., Säulenstr. 59W4.
— Alide, Inh. d. Firma Opt. Inst. W. Bernhardt, Romanowstr. 24W4.
— Elis., Wwe., Gertrudstr. 73W5.
— Emma, Wwe., Säulenstr. 33W27.
— Eug., Inh. d. Firma Eugen Bernhardt, General-Agent d. Vers.-Gesellschaft „Providentia", Kaiserwald, Hamburger Str., eigenes Haus.
— G., Schuhm., Alexanderstr. 9, W. 3.
— Gotth., Kontordiener, Helenenstr. 20.
— Jak., Hg., Pferdestr. 7, W. 3.
— Joh. Friedr.', Inh. d. Firma J. F. Bernhardt, Schulenstr. 28, ☎ 386.
— K., Wwe., Revaler Str. 62W5.
— Karl, Maurer, Artilleriestr. 5, W.11.
— Leibe, Schndrn., Revaler Str. 55, W. 2.
— Marg. Otto', Lehrerin, Dorp. Str. 49
— N. A., Hg., Dorpater Str. 49W4.
— Nat., Lehrerin, Kirchenstr. 26.
— Selig, Inh. der Firma Selig Bernhardt, Schulenstr. 14W5.

Bernheim & Co., 2. G., Hutfabrik, Inh.: Herm. Cahn, Prok.: O. Siegel, Reeperstr. 6, ☎ 393.

Bernhoff, Joh., Bierhdl., Wasastr., Kaiserwald.
— Karl, Kellner, Wendensche Str. 23.
— Pet., Tschlr., Jutestr. 11W3.
— Wold. Wold.', Prof. d. Russ. Anilinfarbenfabr. Leop. Cassella & Ko., Alexanderstr. 33W29.
Bernik, Ign., Diener, Revaler Str. 82.
Bernotas, Adam, Zeitungshdlr., Mühlenstr. 105.
Bernow, Schl., Lehr., Palissadenstr. 33.
Bernowitsch, Iw., Hdlr., Mosk. Str. 147
Bernsdorff, K., Exped.-Gesch., Marienstr. 76, ☎ 5564.
— Jul., Dr. med., Spr. 8—10 u. 4—5, Alexanderstr. 101, ☎ 2701.
— Konst. Jul.', Exped., Gertrudstr. 19, ☎ 3281.
— Karl, Jul.', Hg., Alexanderstr. 34.
Bernsohn, Anna, Wwe., Gymnastikstr. 28.
Bernson, Jak., Wäschehdl., Sprenkstr. 60

Bernstein & Kramer, 2. G., Modew., Kommandit-Ges., Abraham Hirsch Kramer einz. offener Ges., Sünderstr. 26. ☎ 1717.

Max Bernstein, 2. G., Mode- u. Galanteriew., Inh.: Moses (Max) Bernstein, Sünderstr. 22.

Bernstein & Joffe, Kurmanowstr. 20a, W 12, ☎ 5607.
Bernstein, A., Kfm., Bischofstr. 5W9.
— A., Schuhm., Säulenstr. 57, W. 2.
— Ed., Schlosser, Kownosche Str. 3.
— Herm., Wraker, Mühlenstr. 123W5.
— Jankel, Hsb., Ambothensche Str. 16.
— Jank., Holzhdl., Arensburger Str. 11.
— Jankel, Holzhdl., Kalnezeem. Str. 81.
— Judel, Schuhm., Suworowstr. 87.
— Leibe, Hg., Gertrudstr. 86, W. 12.
— M., Hg., Marienstr. 10b, W. 2.
— Max, Inh. d. Firma Max Bernstein, Palaisstr. 9W7.
— Mart., Heizer, Essenhofsche Str. 3.
— Mik., Tschlr., Marienstr. 134, W. 20.
— Rud., Exped., Ritterstr. 79W4.
— S., Zahnarzt, Marienstr. 10b.
— Wulf, Kol.-Hdlg., Nordstr. 9, W. 3.
Bernstrauch, A., Bierhdl., Matthäistr. 123.
Berowski, Julie, Hsb., Stintsee Str. 15.
Berretz, Bruno Konr.', Kfm., Bäckereistr. 8
— Elisab., Dir.-Wwe., Bäckereistr. 8.
— Erna, Frl., Bäckereistr. 8W3.
— Konr. Konr.', Ing., Bäckereistr. 8W3.
Bers, R. u. Sch., künstl. Blumenhdl., Herrenstr. 30.
Bersatis, Karl, Kol.-Hdl., Säulenstr. 81.
Bersarrin, Aug., Schloss., Artilleriestr. 41.
Berschan, Rob., Maurer, Bärenstr. 13W3
Berschanski, Mich., Wwe., Dünab. Str. 31
— Iw., Sortier., Duntenhof. Str. 7.
Bersche, Mik. Mik.', Zimmerm., Hospitalstr. 3.

F. M. Berschinsky, 2. G., Getränke, Inh.: Fritz Berschinsky, Marienstr. 71 ☎ 2981.

Berschinski, F. M., Kol.-Hdl., Säulenstr. 90.
— Ant., Schlosser, Ebelshöf. Str. 2.
— Fritz, Inh. der Firma F. M. Berschinski, Dir. d. Spar- u. Vorschußkasse d. Rig. Hsb., Stadtverordn. Nikolaistr. 67aW5, ☎ 5770.
— Lina, Schndrn., Laborat. Str. 6W11.
— Mich., Schlosser, Waggonstr. 11W1.
— Oss., Schlosser, Artilleriestr. 38W10.
— Pet., Masch., Nordeckshof. Str. 12.
— Sam., Stallmstr., Säulenstr. 58.
Berschtschuk, Ant., Maurer, Suworowstr. 122, W. 6.
Berse, Karl Andr.', Hg., Alexanderstr. 152
— Jak., Former, Altonaer Str. 32a.
— Jan, Maurer, Pokrowstr. 12W1.
Bersekaln, Jan, Maurer, Bürgerstr. 7.
Bersepan, Jan, Wächter, Oskarstr. 14.

Ed. Bersin, 2. G., Kol.-W., Inh.: Ed. Bersin, Dorpater Str. 8, ☎ 336 und ☎ 4263.

Bersin. Sieh auch Behrsin.
— Adam, Bäcker, Wolmar. Str. 32.
— Alex., Hsb., Ebelshöfscher Weg 38.
— Alex., Maler, Ritterstr. 111.
— Alex., Priv., Matthäistr. 66.
— Alex., Schlosser, Rodenpoiser Str. 15.
— Alex., Schuhm., Helenenstr. 25W10.
— Alex. Jan.', Maler, Säulenstr. 91.
— Alf., Bmt., Sprenkstr. 69.
— Alide, Wwe., Schreyenbusch 4, 12.
— Alma, Frau, Revaler Str. 74W11.
— Alw., Hebamme, Wilnasche Str. 5.
— Andr., Bahnbmt., Eckausche Str. 1.
— Andr., Böttcher, Wenden. Str. 9.
— Andr., Fuhrm., Staarstr. 4/6.
— Andr., Gensd., Romanowstr. 85W3.
— Andr., Masch., Fischerstr. 18.
— Andr., Maurer, Stintseestr. 21W10.
— Andr., Schmied, Hospitalstr. 23W9.
— Andr., Schmied, Schreyenbusch 2, 22.
— Andr., Zollartellschtschik, Mittelstr. 4.
— Anna, Glanzpl., Essenhöfsche Str. 11.
— Anna, Hdlrn., kl. Altonaer Str. 4.
— Anna, Hdlrn., Matthäistr. 64bW11.
— Anna, Schndrn., Gertrudstr. 65W9.
— Anna, Schndrn., Pokrowstr. 11W14.
— Anna, Wwe., Dorpater Str. 97W9.
— Anna, Wwe., kl. Grabenstr. 4W2.
— Anna, Wwe., alter Lagerplatz 22.
— Anna, Wwe., Moorstr. 29.
— Anna, Wwe., Ritterstr. 123W11.
— Anna, Wwe., Talsen. Str. 19.
— Arn., Provisor, Mitauer Ch. 11.
— Arv., Lehrer, Lagerstr. 37.
— Ans, Hdlr., Kownosche Str. 7.
— Ant., Buchhltrn., Säulenstr. 84W5.
— Anton, Maler, Friedrichsh. Ufer 9.
— Aug., Fuhrm.-W., Feldstr. 7W6.
— Aug., Maler, Moskauer Str. 161.
— Berta, Wirtin, Wasastr., Restaurant „Kaiserwald".
— Christ., Näht., Augustenstr. 12.
— Christ., Wwe., Schreyenbusch 2, 6.
— Dav., Maler, Wolmarsche Str. 39W9.
— Dav., Maurer, Laboratoriumstr. 28.
— Dav., Schmied, Martinshöf. Str. 4.
— Dav., Zimm., Adlerstr. 12W12.
— Diedr., Schmied, Alexanderstr. 136.
— Dor., Hsbn., Ernestinenstr. 3.
— E., Bierhdl., Unionstr. 2.
— Ed., Inh. d. Firma Ed. Bersin, Newastr. 8.
— Ed., Maurer, Hasenholm. Ufer 20.
— Ed., Mech., Säulenstr. 53W16.
— Ed., Schlosser, Gertrudstr. 41W5.
— Ed., Schlosser, Lootsenstr. 7.
— Ed., Schlosser, Unionstr. 3.
— Ed., Schmied, Grabenstr. 22.
— Ed., Schmied, Alexanderstr. 180W18.
— Elis., Wwe., Gertrudstr. 64, W. 13.
— Em., Wwe., Dorpater Str. 32, W. 3.
— Emil, Bmt., Mitauer Ch. 45a.
— Emil, Maurer, Adlerstr. 12.
— Emil Gabr.', Hg., Marienstr. 20W6.
— Emilie, Hsbn., Moskauer Str. 147.
— Emilie, Strickerin, Lermontowstr. 8.
— Emma, Frau, Schreyenbusch 2, 29.
— Emma, Wwe., Wolmar. Str. 47W9.
— Ernst, Hdlr., Suworowstr. 108W2.
— Ernst, Schlosser, Adolfstr. 5W11.
— Ernst, Schlosser, Karolinenstr. 7/9.
— Ernst, Schndr., Säulenstr. 13W15.

Karl Grünberg, Matthäistr. № 54, im eigenen Hause. Telephon № 2402
Die besten Gummireifen der Welt.

Nur importierte Weine in grösster Auswahl.

Karl Grünberg, Matthäistr. № 54, im eigenen Hause. Telephon № 2402. Die besten Gummireifen der Welt.

— Ernst, Schuhm., Kaukas. Str. 18W3.
— Ernst, Wagenb., Matthäistr. 72, W. 22.
— Ernst, Zimmerm., Friedensstr. 29W20
— Eug. Joh.', Bahnkassir., Kurmanowstr. 24W8.
— Ferd., Geschäftsf., Dorotheenstr. 8a.
— Frdr., Tschlr., Sprenkstr. 59.
— Friedr., Brauer, Mühlgrab. Str. 6.
— Fritz, Gießer, Sappeurstr. 1a.
— Fritz, Hsb., Industriestr. 1a.
— Fritz, Maler, Maurerstr. 14W18.
— Fritz, Schlosser, Artilleriestr. 71.
— Fritz, Tschlr., Färberstr. 6W10.
— Ged., Brothdl., Jaroslaw. Str. 44.
— Georg, Hsb., Färberstr. 19W1.
— Georg, Schndr., Torgelsche Str. 1W15
— Gottl., Setzer, Gymnastikstr. 21.
— Grete, Wwe., Altenburg. Str. 14.
— Gust., Schmiedemstr., Revaler Str. 41
— Heinr., Werkmstr., Taubenstr. 39.
— J., Holzhdlr., Elisabethstr. 81.
— J., Kol.-Hdl., Rumpenhofsche Str. 19.
— J., Schuhm., Revaler Str. 65.
— Jak., Dw., Trinitatisstr. 18/20.
— Jak., Fuhrm., Pionierstr. 3, W. 3.
— Jak., Maler, Ritterstr. 123W9.
— Jak., Maler, Rumpenhöf. Str. 17W28
— Jak., Schlosser, Hospitalstr. 47W11.
— Jak., Schndr., Popowstr. 3aW115.
— Jan, Bmt., Moskauer Str. 203W12.
— Jan, Bierhdlg., Steinstr., 6, W. 3.
— Jan, Böttcher, Oskarstr. 12.
— Jan, Böttcher, Ritterstr. 66.
— Jan, Drechsler, Weißenhöf. Str. 2.
— Jan, Feldscher, Kreuzstr. 2.
— Jan, Fuhrm., Matthäistr. 47W20.
— Jan, Fuhrm., Matthäistr. 135.
— Jan, Fuhrm., Mitauer Ch. 21.
— Jan, Fuhrm.-W., Adlerstr. 12W46.
— Jan, Hsb., Palmstr. 7W1.
— Jan, Heizer, Säulenstr. 83W31.
— Jan, Kapt., Holmstr. 1.
— Jan, Kol.-Hdl., Hapsaler Str. 15.
— Jan, Masch., Ambothensche Str. 12.
— Jan, Maurer, Revaler Str. 73.
— Jan, Packer, Asylstr. 24.
— Jan Karl', Pappd., Thüring. Str. 50
— Jan, Priv., Petersb. Ch. 80W5.
— Jan, Priv., Thüringensche Str. 50.
— Jan Schlosser, Adlerstr. 14, W. 16.
— Jan, Schlosser, Versohnsche Str. 2W26.
— Jan, Schlosser, Färberstr. 30W13.
— Jan, Schlosser, Gertrudstr. 133, W. 5.
— Jan, Schlosser, Holmstr. 9.
— Jan, Schlosser, Rodenpoiser Str. 36.
— Jan, Schlosser, Schreyenbusch 4, 9.
— Jan, Schndr., Ritterstr. 44.
— Jan, Wagenb., Rabenstr. 6.
— Jan, Zimmerm., Moskauer Str. 147.
— Jan, Zuschndr., Duntenh. Str. 44W27
— Jan Ernst', Hsb., Saucken. Str. 4.
— Jndr., Hg., Dorpater Str. 28.
— Jndr., Maurer, Kaukas. Str. 5W1.
— Jndr., Schlosser, Färberstr. 15W36.
— Joh., Bahnbmt, Kurmanowstr. 29.
— Joh., Hg., Alexanderstr. 182.
— Joh., Hg., Waffenstr. 6W5.
— Joh., Gartenauss., verl. Ritterstr.
— Joh., Hdlr., Newastr. 10.
— Joh., Hdlr., Talstr. 5.
— Joh., Hg., Bärenstr. 11W12.
— Joh., Hg., Romanowstr. 53W9.
— Joh., Kol.-Hdlg., Gerberstr. 8.
— Joh., Kutscher, Revaler Str. 47.
— Joh., Maler, Falckenstr. 1.
— Joh., Maler, Pokrowstr. 14W3.
— Joh., Maurer, Helenenstr. 3W16.
— Joh., Schlosser, Alexanderstr. 103.

— Joh., Schlosser, Goldinger Str. 17.
— Joh., Schmied, Alexanderstr. 138.
— Joh., Schmied, Hospitalstr. 23.
— Joh., Schuhm., kl. Lagerstr. 44.
— Joh., Tschl., Münstereistr. 2.
— Joh., Wächter, Säulenstr. 53.
— Joh., Wagenb., Wendensche Str. 32, ☎ 5281.
— Joh., Zahnarzt, Spr. 9—12 u. 4—6, Suworowstr. 45.
— Jos., Fabrikbmt., Laubstr. 3bW5.
— Jul., Hdlr., Wolmar. Str. 28W50.
— Jul., Hg., Suworowstr. 7.
— Jul., Mineralw.-Fabrik, Säulenstr. 97, ☎ 3896.
— Jul., Töpfer, Charlottenstr. 30W9.
— Jul., Hgn., Felliner Str. 8W24.
— Jul., Wwe., Wolmar. Str. 8W27.
— Jul., Wwe., Laborator. Str. 28W11.
— Jur, Fleischer, Lagerstr. 47.
— Jur, Hdlr., Wolmar. Str. 35W9.
— Jur., Heizer, Versohnsche Str. 6.
— Jur., Masch.-Mstr., Mitauer Ch. 45a
— Jur, Milchhdlr., Marienstr. 133W3.
— Jur, Portier, Milchstr. 2W17.
— Jur, Schlosserei, Hospitalstr. 5, ☎ 4127
— K., Holzhdl., Elisabethstr. 81.
— K., Kellner, Elisabethstr. 20.
— Karl, Dw., Küterstr. 5W18.
— Karl, Fleischer, Pokrowstr. 18.
— Karl, Fuhrm.-W., Rabenstr. 7W4.
— Karl, Gärtner, Mitauer Ch. 68.
— Karl, ält. Gefängnisauss., Rancksd. 2.
— Karl, Hdlr., Dorotheenstr. 16W8.
— Karl, Hdlr., Gertrudstr. 113W5.
— Karl, Hdlr., Petersb. Ch. 22W2.
— Karl, Hsb., Romanowstr. 29W2.
— Karl, Kassierer, Muckenholm. Str. 11.
— Karl, Kellner, Gerberstr. 8.
— Karl, Kol.-Hdlg., Albertstr. 1.
— Karl, Kolportör, Rujensche Str. 4.
— Karl, Korkenschndr., Honigstr. 3, W. 6.
— Karl, Kutscher, Romanowstr. 37.
— Karl, Maler, Adlerstr. 12W77.
— Karl, Maurer, Jrmlausche Str. 8.
— Karl, Masch., Mitauer Ch. 38a.
— Karl, Maurer, Rabenstr. 12W6.
— Karl, Mech., Romanowstr. 20aW4.
— Karl, Schmied, Dünamünd. Str. 45.
— Karl, Schmied, Gertrudstr. 123W20.
— Karl, Schlosser, Alexanderstr. 154W51.
— Karl Schlosser, Gartenstr. 6.
— Karl, Schndr., Newastr. 21W33.
— Karl, Schndr., Thronfolgerboul. 2.
— Karl, Schuhm., Alexanderstr. 154W16.
— Karl, Tschlr., Gerberstr. 8W8.
— Karl, Tschlr., Säulenstr. 33W16.
— Karl, Tschlr., alte Mitauer Str. 33.
— Karl, Tschlr., Waisenstr. 5.
— Karl, Vorarb., Simonstr. 3aW24.
— Karl, Vorarb., 2. Weidend. 38W34.
— Karl, Zimmerm., Augustenstr. 12W40
— Karl, Zimmerm., Marienstr. 2W6.
— Karl Alfr.', Kol.-Hdl., Pet. Ch. 124.
— Karl Pet.', Hdlr., Dünam. Str. 32.
— Karol., Schndrn., Popowstr. 3a.
— Kasp., Bierhdl., Wolmarsche Str. 26.
— Kath., Wwe., Laboratoriumstr. 5.
— Kath., Wwe., Ludwigstr. 2.
— Kath., Wwe., Marienstr. 28W17.
— Konr., Werkf., Goldinger Str. 3.
— Konst., Schlosser, Werrosche Str. 3.
— Krisch, Vorarb., kl. Vegesacksh. 6W7.
— Krischj., Schndr., Basteiboul. 9a.
— Krist., Hsb., Abgulden. Str. 11.
— Krist., Maurer, Torgelsche Str. 1.
— Krist., Tschlr.-Mstr., Lagerstr. 42.
— Lisa, Frl., Helenenstr. 4W6.

— Lisa, Hebamme, Revaler Str. 88W12
— Lisa, Wwe., Schreyenbusch 1, 24.
— Lisa, Wwe., Unionstr. 37.
— Ludm. Mart.', Hgn., Dorotheenstr. 8.
— Ludw., Zimmerm., Altenburg. Str. 2
— M., Bickernsche Str. 14, ☎ 4233.
— M., Bierhdl., Bärenstr. 14W3.
— M., Frl., Kaufstr. 8.
— M., Tschlr., Matthäistr. 101W19.
— Marg., Wwe., Kaugern. Str. 1.
— Marga, Frl., Gesellenstr. 23.
— Marie, Hsbn., Ebelshöf. Weg 38.
— Marie, Frl., Lehrn., Mittelstr. 10W13.
— Marie, Wäsch., Nikolaistr. 44/46.
— Marie, Wwe., Matthäistr. 66.
— Marie, Wwe., Matthäistr. 53.
— Marie, Wwe., Petersb. Ch. 4W56.
— Marie, Wwe., Schreyenbusch 1, 18.
— Marie, Wwe., Wenden. Str. 31W3.
— Mart., Ankern., Hasenholm. Ufer 7.
— Mart., Hsb., Kaukasische Str. 5.
— Mart., Bäcker, Ritterstr. 66, W. 9.
— Mart., Bierhdlr., Bikkern. Str. 52.
— Marta Dav.', Hgn., Alexanderstr. 18.
— Mart., Kupferschm., Oskarstr. 21.
— Mart., Maurerpol., Artilleriestr. 63.
— Mart., Portier, Petersb. Ch. 114.
— Mart., Schmied, Schreyenb. 6, 11.
— Mart., Tapez., Torgel. Str. 1.
— Mart., Tschlr., Mosk. Str. 233.
— Mart., Vorarb., Nordstr. 8W9.
— Marz, Hdlr., Bärenstr. 14.
— Math., Schndrn., Marstallstr. 26.
— Math., Glanzpl., Matthäistr. 88.
— Math., Wwe., Dorpater Str. 33.
— Math., Böttcher, Gymnastikstr. 5,
— Mich., Maler, Sprenkstr. 59W14.
— Mich., Fleischer, Hospitalstr. 12.
— Mich., Schlosser, Sprenkstr. 57.
— Mik., Hdlr., Suworowstr. 82.
— Mik., Hdlr., Rumpenhöf. Str. 19.
— Mik., Maurer, Rabenstr. 4W11.
— Mik., Schlosser, Gertrudstr. 113, W. 6
— Mik., Zimm., Lagerstr. 10, W. 3.
— Minna, Hsbn., Wwe., Schlock. Str. 5
— Minna, Schndrn., Bienenstr. 6W16.
— Minna, Wäschehdl., Alexanderstr. 118.
— N., Koch, Kalkstr. 35.
— N., Töpfer, Badstubenstr. 2, W. 8.
— Otto, Schuldiener, Dorp. Str. 15/17.
— Otto, Vorarb., Kiefernstr. 4W1.
— P., Hg., Herrenstr. 26, W. 5.
— P., Maurer, Lärmstr. 23.
— P. J., Reichskontr.-Bmt., Suworowstr. 140.
— Paul, Maurer, Laborator. Str. 9W5.
— Paul, Glanzpl., Pernauer Str. 23a.
— Pet., Besucher, Färberstr. 4.
— Pet., Böttcher, Kandauer Str. 1a.
— Pet., Dw., Reimersstr. 1W18.
— Pet., Fuhrm., Pokrowstr. 21W9.
— Pet., Fuhrm.-W., Spargelstr. 5W16.
— Pet., Hdlr., Ritterstr. 95W19.
— Pet., Hdlr., Sprenkstr. 34W12.
— Pet., Hg., Nußstr. 2.
— Pet., Hg., Waffenstr. 6W16.
— Pet., Masch., Muckenholm. Str. 33.
— Pet., Maurer, Artilleriestr. 71.
— Pet., Maurer, Friedensstr. 35W7.
— Pet., Schlosser, Ritterstr. 115W14.
— Pet., Schmied, Petersb. Ch. 28W37.
— Pet., Schmied, Theresenstr. 4W10.
— Pet., Schndr., Artilleriestr. 19W11.
— Pet., Schndr., Rumpenhöf. Str. 15W17
— Pet., Schuhm., Adselsche Str. 7, W. 4.
— Pet., Schuhm., Matthäistr. 107.
— Pet., Steinh., Pernauer Str. 22W14.
— Pet., Steuerm., Rumpenhöf. Str. 8.

Ch. Jürgensohn, Weingrosshandlung, Wallstr. Nr. 20. Telephon Nr. 106.

— Pet., Tischlr., Sprenkstr. 28W12.
— Pet., Tischlr., Sprenkstr. 34bW18.
— Pet., Töpfer, Holmstr. 1.
— Pet., Wagenb., Friedensstr. 21W19.
— Pet., Zimmerm., Charlottenstr. 19.
— Pet., Zimmerm., Rujensche Str. 7.
— Pet., Zimmerm., Sternstr. 16.
— Pet. Pet.', Bankbmt., Sprenkstr. 29.
— Rob., Lehrer, Mühlenstr. 63W14.
— Rob., Holzwr., Duntenhöfsche Str. 15W15.
— R., Dom.-Verw.-Bmt., Matthäistr.38
— Serg., Schlosser, Marienstr. 123, W. 12
— Theod., Schuhm., Marienstr. 113.
— Tim., Schuhm., Augustenstr. 2.
— Trine, Wwe., Petersb. Ch. 56.
— Trine Andr.', Schndrn., Gertrudstr.115
— Wilh., Hg., Säulenstr. 75W3.
— Wilh., Hsb., Eugenienstr. 15.
— Wold., Kol.-Hdl., Petersb. Ch. 133.
— Wilh., Maler, Pernausche Str. 25W34
— Wilh., Schlosser, Alexanderstr.127W26.
— Wold., Sattler, Helenenstr. 4W27.
Berfinski, Anna, Hdlrn., Gertrudstr. 107.
— Alex., Schuhm., Fuhrmannsstr. 27.
— Wilh., Schuhm., Fuhrmannsstr. 27.
Berskaln, Fritz, Schmied, Rodenpoiser Str. 63W1.
— Joh. Karl.', TR, Archiv. am Polyt., Säulenstr. 57W14.
— Jan, Tischlr., Säulenstr. 84W4.
— Karl, Hsb., kl. Vegesacksholm 61.
Bersohn, Hel., Wwe., Alexanderstr. 174.
Berson, Feige, Hdlrn., Honigstr. 1W23.
— Hans, Wächter, Ritterstr. 85, W. 6.
— Karl Georg', Hg., Kirchenstr. 7W9.
Bertz, Sch., Hdlr., Mosk. Str. 40W2.
Bersupp, Aug., Wagenb., Matthäistr. 50.
— Marx, Bildh., Hospitalstr. 9, W. 24.
Bert, Pet., Zimmerm., Bienenstr. 6.
— Wilh., Wwe., Thüringen. Str. 32.
Bertaschis, Kaj., Schloss., Schreiberstr. 1.

Carl Bertels Nachfolger.
Kalkstr. 18, Haus des „Ulei".
Telefon 3773.
Grösstes Lager photographischer Artikel und optischer Waren. Laterna magica. Stereoskopen und Bilder dazu.

Carl **Bertels Nachf.**, 2 G., Spezialgesch. f. Optik, Fotogr. u. Elektrizit., Inh. Natalie v. Rajewskaja, gesch. v. Wallrond, Kalkstr. 18, ☎ 3773.
Otto **A. Bertels**, 2. G., Drogen-Import u. Kommissions-Gesch., Inh.: Otto A. Bertels, Basteiboul. 9, ☎ 1363.
Bertels, Astaf Andr.', General a. D., Elisabethstr. 19W3, ☎ 4141.
— Arvid, Dr. med., Spr. 8—9 vorm. u. 2—3 nachm., Dienst. u. Freit. nachm. keine Sprechstunden, Alexanderstr. 95, ☎ 3342.
— Carl, Felliner Str. 3W4.
— Otto, A., Inh. d. Firma Otto A. Bertels, Basteiboul. 9, W. 1.
Bertelsohn, Alex., Hsb., Windstr. 20.
— Anna, Wwe., Schmiedestr. 36, W. 8.
— Jan, Tischlr., Maistr. 7W6.
v. Berthee, T., Frl., Elisabethstr. 4.
Berthold, Alex. Petr.', Hg., Mühlenstr.87
— Gottfr., Hg., Mühlenstr. 87W10.
— Karol., Wwe., Mühlenstr. 87W10.
— Werner Alb.', Fabrikbmt., Elisabethstr. 6W8, ☎ 4230.
Bertin, Anna, Dw., Revaler Str. 82.
— Alex., Träger, Revaler Str. 73W14.
— Friedr., Kol.-Hdlg., Gertrudstr. 46.
— Gottl., Schlosser, Katholischestr. 7.
— Jak., Wächter, Pokrowstr. 20, W. 19.
— Jan, Maler, kl. Vegesacksholm 50.
— Rud., Eisenbr., Rumpenhöf. Str. 3.
Bertin-Berzin, Otto, Techn., Marienstr. 86W2, ☎ 4935.
Berting, Doroth., Wwe., Lagerstr. 16W7.
— Harry, Hg., Matthäistr. 141W10.
— Joh., Kupferschm., Turmstr. 35, W. 5.
— Mich., Seifens., Kirchenstr. 24, W. 18.
— Otto, Tischlr., Matthäistr. 141.
Bertkum, Anna, Hsbn., kl. Bergstr. 30.
Bertschy, Guido Max', Archit., Ass. am Pol., Kirchenstr. 15W5, ☎ 5402.
Bertul, Aug., Schuhm., Matthäistr. 70.
— Kath., Wwe., 2. Weidend. 3W24.
— Liesa, Wwe., Hdlrn., Olivenstr. 5.
— Olga, Zahnarzt, Spr. 9—12 u. 4—6, Dorpater Str. 21W10.
Bertulan, Marie, Wwe., Gertrudstr. 121.
Bertum, Joh., Hsb., Gartenstr. 38.
— Wilh., Hsb., Ratzdensche Str. 9, W. 1.
— Wilh., Werkmstr., Alexanderstr. 153.
Bertums, J., Schndrn., Suworowstr.131.
Bertusch, A., Wwe., Säulenstr. 57.
— J., Mech., Gartenstr. 11.
— Jan, Brauer, Hapsaler Str. 24.
— Joh., Schlosser, Sternstr. 31W22.
— Minna, Wwe., Matthäistr. 57W5.
Bertz, Ernst, Masch., Dahlensche Str. 2.
— Hugo, Vorarb., Fockenhöf. Str. 5.
Berwinitzki, Oss., Hdlr., Nußstr. 11.
Bery, Medlin, Bäckerei, Gogolstr. 4/6.
Berze, Hdlr., Bienenstr. 13, W. 11.
Besais, Georg, Schmied, Matthäistr.109.
— Osk., Schmied, Nußstr. 4.
— Rud., Tischlr., Palissadenstr.23W41.
Besbail, Andr., Ladendiener, Turmstr. 19.
— Andr. u. Ed., Maler, Nikolaistr. 39.
— Chr., Schndr., Turmstr. 19, W. 2.
— Friedr., Feilenh., Rodenpoiserstr. 50.
— Jul., Aufs., Säulenstr. 14.
— Wilh., Schlosser, Frauenb. Str. 4.
Besbard, Ans, Hsb., Unionstr. 33.
— Heinr., Schlosser, Dorotheenstr. 29.
— Jan, Maurer, kl. Vegesacksh. 27.
— Karl, Aufs., Alexanderstr. 89, W. 12.
— Leonh. Karl', Drogist, Alexanderst. 89
— Nik., Töpfer, Maschinenstr. 1W4.
— Wilh. Fr.', Schndr., Dorp. Str. 55a.
Beschenkowski, Abel, Hdlr., Malerstr. 7.
Bescher, Sam., Hg., Alexanderstr. 87.
Beschkin, Elias, Bevollm. d. Russ. Ges. f. See-, Fluß- u. Land-Vers., Romanowstr. 7W8, ☎ 3023.
Besdelige, Ed., Bierhdlg., Alexisstr. 11.
— Marian, Schndrn., Alexanderstr. 182.
Beshlebnikow, Andr., Hdlr., Jaroslaw. Str. 34.
Besick, Elis., Wwe., Kirchenstr. 4W12.
— Leop., Buchb., Kirchenstr. 4W12.
Besigk, J., Tabakhdl., Suworowstr. 13.
— Theod. Ed.', Bahnbmt., Säulenstr. 8.
Besik, Joh., Bürstenb., Wiesenstr. 3.
Beskin, M., Seifens., Kurmanowstr. 20b.
— Abr., Drahtz., Mittelstr. 4W11.
— Mowscha, Holzhdlr., Matthäistr. 64b.
— Schmulle, Hdlr., Gogolstr. 5.
Besmertnoi, Iw., Vorarb., Seestr. 15W5.
Besmin, Kas., Fuhrm., Hasenstr. 3.
Besobrasow, Marie, Hsb., Turgenjewstr.20.
Bespalow, Mich., Schaffn., kl. Palissadenstr. 21W36.
— N., Hdlr., Jarosl. Str. 49W5.
Bespoßwanow, M., Wwe., Friedensstr. 12.
Besproswanny, Feige, Hdlrn., Wwe., Jaroslawsche Str. 4W10.
— K., Zimmerm., Sadownikowstr. 18W4.
Besrodni, Trof., Hdlr., Dünab. Str. 51.
Besrukow, M., Zimmerm., Moritzstr. 2a.
Besrutschkin, Nad., Wwe., Mittelstr.2W2.
„Besseda", Russ. nat. Klub, Pautuccistr. 2W3, ☎ 5304.
Bessel, Alma, Frl., Alexanderstr. 16, W. 4.
— Ferd., Landw., Schlocksche St. 13.
Besser, Joh., Bierhdlg., Kandauer Str.1.
— Marie, Wwe., Matthäistr. 20W22.
Bester, A., Bierhdl., Schreyenbusch 2, 17.
Besutschenko, Oss., Hdlr., Smolenskerstr. 8
Beter, E., Kellner, Säulenstr. 62.
— Karol., Wwe., Schreyenbusch 2, 16.
„Bethabara", Ev. Mädchenheim, Fellinerstr. 3a, ☎ 5285, Filiale: Hermannstr. 17, ☎ 5289. Sieh Register Seite 2.
„Bethanien", evang. Ver., Ritterstr. 52. ☎ 5638.
Bethke, Ed., Wäger, Honigstr. 1W21.
— Kath., Wwe., Wenden. Str. 7, W. 7.
Betlin, Pet., Fischer, Ballastdamm 68.
Betling, Karl, Hsb., Fischer, Kohlenstr. 10.
Betschalis, Oss., Tischlr., Suworowstr. 111
Betschkowitsch, Val. Pank.', Bahnbmt., Suworowstr. 58W8.
Bett & Co., 1. G., Flachs, Inh.: Henry Crawford Bett, Thomas Charles Bett und Edward Baxter Bett, Prok.: Theod. Blau, Kontor: Küterstr. 12, ☎ 146, Speicher: Smolensker Str. 14, ☎ 697, Roter Speicher: ☎ 3812.
Bett, Henry Crawford, Mitinh. d. Firma Bett & Co., Albertstr. 13, W. 2, ☎ 4319.
— Thom. Charles', Mitinh. der Firma Bett und Ko., Nikolaistr. 27, W. 5.
Bettac, A., Wwe., Stegstr. 10.
— Jan, Tischlr., Sternstr. 29, W. 12.
Bette, Gust., Hg., Gertrudstr. 40W10.
— Mik., Gießer, Rabenstr. 8W9.
— Mikkel, Maurer, Grenzstr. 2a.
Betticher, Herm. Karl', Buchhltr., alte Mitauer Str. 52.
Bettinas, Aug., Hdlr., Olgastr. 1.
— A., Kol.-Hdl., Windauer Str. 2W5.
Bettler-Asyl, Wolmarsche Str. 23, sieh Register Seite 2.
Bettmann, Fedor Ludw.', Prok. d. Firma W. Eickert, Romanowst. 16W5.
— Erich Fed.', Bankbmt., Romanowstr. 16, W. 5.
— Joh., Schlosser, Pokrowstr. 18.
— Karl, Posament., Kownosche Str. 2a.
— Rich. Fed.', Hg., Romanowstr. 16.
— Wilh. Fed.', Hg., Romanowstr. 16W5
Betz, Gust. Joh.', Lehrer, Alexanderstr. 61, W. 4.
— Eberh., Werkmstr., Matthäistr. 46a.
— Herb., Ing., Alexanderstr. 61.
— Klara, Kassir., Schwimmstr. 26.
Beuck, Alb., Musiklehr., Nikolaistr. 6.
van Beuningen, Arth., Dr. med., Spr. 9—11 u. 4—5, Neustr. 25, W. 2.
— Berta, Zeichenlehr., Gertrudstr. 3W16.
Beuster, Fritz Paul', Prof. d. Firma Paul Forostofsky, Schulenstr. 12a, ☎ 2119.
Beutell, Karl, Werkmstr., Pet. Ch. 4W13
Beuter, Ed. L., Elektrotechn., Alexanderstr. 147aW29.
— Heinr., Ing., Mitinh. d. Firma Oschalin & Ko., Wendensche Str. 31W1.

Karl Grünberg, Die besten Gummireifen der Welt.
Matthäistr. № 54, im eigenen Hause.
Telephon № 2402

Eigene Filialen: Mühlenstr., Ecke der Suworowstr., Tel. 325. Hagensberg, Waldstr. 4a, Tel. 3950. Weberstrasse, Ecke der Altstadt, Tel. 1569. Mitauer Chaussee 12, Tel. 3055.

Karl Grünberg, Matthäistr. № 54, im eigenen Hause. Telephon № 2402. Die besten Gummireifen der Welt.

Beuthner, Marie, Pastors-Wwe., Oberin im Bergengrünschen Siechenh., Charlottenstr. 64.
Beutler, Mira, Wwe., Hapsaler Str. 21.
— Dina, Kfm., Mühlenstr. 117W3.
v. Beyer, V., Fabr.-Bmt., 1. Weidend. 17.
Ges. der Messerfabrik „Union" Jul. Beyer & Ko., 2. G., Kommanditgesellschaft. Einz. off. Gesellsch. Jul. Beyer (Neu-Schwaneburg), Prok.: Arthur Steinhard, Windauer Str. 52, ☎ 5509.
Beyer & Wannag, 2. G., Holzhdl., Dampfsägemühle, Inh.: Anna Wannag, geb. Albert, Prok.: Arth. Mich.' Schagger, Ernst Joh.' Eichenberg, Lübecksholm 9, ☎ 164.
Beyer, Alide Friedr.', Hgn., Kapselstr. 3a, W. 1.
— A., Frisirsalon, Emmastr. 1.
— Alw., Wwe., Gertrudstr. 109, W. 25.
— Anna, Pens., Marienstr. 5, W. 7.
— E., Farbenmüller, Schlocksche Str. 70
— Ed., Masch., Kapselstr. 3a.
— Elfr. Friedr.', Hgn., Kapselstr. 3a.
— Fr., Schuhm., Altstr. 3.
— Gust., Hsb., Charlottenstr. 40, W. 13.
— H., Feilenh., Gertrudstr. 64, W. 12.
— Heinr. Jul.', Korresp., Peterholmstr. 5. ☎ 5275.
— Henr., Wwe., Wiesenstr. 5, W. 10.
— Jul. Karl', ehem. Kfm., Nikolaistr. 37.
— Jur, Hsb., Altenburg. Str. 12.
— Karl, Tapez.-Werkst., Elisabethstr. 3.
— Karl, Tschlr., Schützenst. 19W20.
— Luise Friedr.', Hgn., Kapselstr. 3a.
— Osk., Schlosser, Revaler Str. 89W1.
— Osk., Schlosser, Unionstr. 2W5.
— Rud., Jw.', Bankbmt., Ritterstr. 35.
— Wally, Kass., Unionstr. 2, W. 6.

Carl T. Beyermann,
Gold- und Silberwaaren-Geschäft,
gegründet 1844.
Riga, Königsstr. 7.
Telephon 2023.

Carl T. Beyermann, 2. G., Gold- und Silber-W., Inh.: Alfred Carl Helmboldt und Joh. Heinr. Beyermann, Königsstr. 7, ☎ 2023.

Joh. Heinr. Beyermann
Glasmanufaktur
gegründet 1747,
Ecke der Königs- und Malerstr. 6,
Telefon Nr. 1367.

Joh. Heinr. Beyermann, 2. G., Glas, Inh.: Joh. Heinr. Beyermann, Malerstr. 6, ☎ 1367.
Wilhelm Beyermann, Kaufm. 2. Gilde ohne Firma, Wallstr. 23.
Beyermann, A., Wwe., Malerstr. 6, W. 2.
— A., Schuhm., Sternstr. 10, W. 3.
— Andr., Hg., Moskauer Str. 105, W. 4
— Joh. Heinr., Aeltester d. St. Johannis-Gilde, Stadtverordn., Inh. d. Firma Joh. Heinr. Beyermann und Mitinh. d. Firma Carl Theod. Beyermann, Amts-Glasermstr., Alexanderstr. 40W29, ☎ 2022.
— Paul, Buchhltr. am Oek. Amt, Malerstr. 6, W. 2.
— Wilh., Aeltester Großer Gilde, Mitinhaber d. Firma A. Sellmer, Dir. d. Rig. Börsenbank, Gl. d. Börsen-Kom., Todlebenboul. 9, ☎ 5240.
Beynarowitsch. Sieh auch Beinarowitsch.
— Barb., Frau., Alexanderstr.174, W.27
— Konst. Leo.', Hg., Alexanderstr. 110.
— Leo Mich.', Bmt., Alexanderstr. 110.
— Hyp. Mich.', Karolinenstr. 32, W. 2.
— Paul Pet.', Bmt., Dorpater Str. 13.
Beyroth, A., Tschlr., Säulenstr. 113.
— Andr., Hsb., Sassenhofsche Str. 7.
— Ernst, Zimmerm., Friedensstr. 35.
— Osk., Bmt., Spargelstr. 5W4.
Beythien, Carl, Kfm., Basteiboul. 2, ☎ 29.
— Jw. Karl', Nikolaistr. 53, W. 3.
Bezirksgericht, Alexanderboul., ☎ 334.
Sieh Register Seite 2.
Bialas, O., Chauffeur, Pernauer Str. 27.
Bibelgesellschaft, Britische u. ausländische, Alexanderstr. 16.
— Evang. Depot, Weberstr. 5.
Biber, Osk., Maler, Fruchtstr. 9.
Biberstein, Raoul Jul.', Bankbmt., Elisabethstr. 33W10.
Bibik, Alex. P., Techn., Kathol. Str. 48.
Bichowski, Mend., Kol.-Hdl., Romanowstr. 120.
— W., Hdlr., Mühlenstr. 171W4.
Bicking, Herm., Elektrotechn., Alexanderstr. 128W11.
— Ad., Aufs., Alexanderstr. 147a.
— Joh., Privat., Alexanderstr. 147a.
Bickmann, H., Schndr., Lärmstr. 5.
— Joh., Zimmerm., Revaler Str. 32.
Bicknese, Heinr., Schausp., Marienst. 4.
Bicksche, O., Klarierer, Elisabethstr. 67.
Bidarow, Marj., Hdlr., Maschinenstr. 3.
v. Bidder, Math., Rittmstr.-Wwe., kl. Königsstr. 1, Q. 2.
Bidder, Karl, Kfm., Dorpater Str. 41.
— Osk., Pastor, Mühlenstr. 71W16.
Bideg, N., Schlosser, Grabenstr. 47.
Bidel, W. J., Transl., Alexanderstr. 28.
Bidlowski, Fritz, Fleischw.-Hdl., Suworowstr. 39, wohnt Martastr. 9.
— Fr., Fleischhdl., Alexanderstr. 115.
Bidsal, Jan, Zimmerm., Pern. Str. 23a.
Bidsan, N., Bäcker, Moskauer Str. 78.
Bieber, Dav., Schlosser, Alexanderstr.176

O. Bieberger & Co.
Technisches Büro.
Projektierung u. Erbauung von Zentralheizungen, Wasser- und Gasleitungen, Kanalisationen, Lüftungen u. s. w.
Lieferung von Maschinen und Apparaten für alle Industriezweige.
Sandstr. 7, Telefon 1475.

O. Bieberger & Co., 2. G., technisches Büro, Kommandit-Ges., Otto Bieberger einz. off. Ges., Sandstr. 7, ☎ 1475.
Bieberger, Marie, Wwe., Rabenstr. 15.
— Otto, einz. offener Gesellsch. d. Firma O. Bieberger & Co., Matthäistr. 49.
— O., Wäschehdl., Alexanderstr. 16.
— W., Masch., Domplatz 17, W. 6.
Biebermann, B., Reisender, Pferdestr. 7.
Biebler, Alb., Amts-Klempnermstr., Klempnerei: Hospitalstr. 15, ☎ 3046, Wohn.: Schulenstr. 9.
Bjeck, L., Bahnbmt., Jakobstädt. Str. 19.
Biedel, Art., Malermstr., Peitaustr. 4, W. 7, ☎ 4866.
— Ernst, Kutscher, Dampfstr. 43W2.
Biedelmann, Jak., Gerber, Ludwigstr. 2.
Biedermann, Anna, Frl., Talsen. Str. 27.
— Alex., Tschlr., Drosselstr. 24.
— Aug., Frisirsalon, Gertrudstr. 106.
— Charl., Frl., Romanowstr. 60, W. 5.
— Friedr., Schuhm., Wiesenstr. 2W2.
— G., Kol.-Hdl., Säulenstr. 90W10.
— Georg, Hsb., Schuhm., Revalerstr. 38.
— Georg, Masch., Hagensb. Str. 4W4.
— Jan, Böttcher, Bohnenstr. 2.
— Jenny, Frl., Gertrudstr. 106W37.
— Joh., Amts-Schuhm.-Mstr., Katharinenstr. 3.
— Joh. Wilh.', Bmt., Säulenstr. 58.
— Joh., Bürstenb., Mosk. Str. 57W6.
— Joh., Bürstenm., Romanowstr. 105.
— Paul, Schndr., Alexanderstr. 146W13.
— Th. Heinr.', Schndr., Romanowstr. 61.
Biedrzicki, Thom. Rom.', Werkmstr., alte Mitauer Str. 31, W. 11.
Biehler, R., Dr. med., Leprosorium.
v. Bielawski, Adonie, KA-Wwe., Ritterstr. 16.
Bielby, Rich., Pferdestr. 21W6.
Bielchen, Elis., Hsbn., Mit. Ch. 70.
— Emilie, Wwe., Helenenstr. 21W6.
— Ernst, Hg., Kalnezeemsche Str. 17.
— Frdr., Hsb., Kalnezeemsche Str. 17.
Bielefeldt, Alfr. Theod.', Hg., Rancksd. 3.
— Theod. Wilh.', Küfer, Rancksd. 3W3.
Bielenstein, B., Archit., Spr. 10—12 im Büro Basteiboul. 4, ☎ 4757. Wohn.: Schulenstr. 36, ☎ 4778.
— Siegfr., Kunstmaler, Nikolaistr.61W9.
Bielib, Heinr., Tschlr., Romanowstr. 59.
Herzel H. Bielinky, 2. G., Holz, Inh.: Herzel Bielinky, Gogolstr. 6, ☎ 2278.
M. Bielinky, 2. G., Holz, Inh.: Morduch Bielinky, Kurmanowstr. 17, ☎ 1957, Holzplatz Revaler Str. 66, ☎ 5568.
Bielinki, Chaim, Kfm., Elisabethstr. 16.
— Chaim, Hdlr., Königsstr. 12, W. 23.
— Elias, D., Kfm., Basteiboulev. 8, ☎ 5242.
— Herzel, Inh. d. Firma Herzel H. Bielinki, Gogolstr. 4.
— Jank., Holzhdlr., Ritterstr. 71W46.
— M., Exped., Moskauer Str. 39, W. 3.
— Morduch, Inh. d. Firma M. Bielinki, Revaler Str. 69.
— N. J., Kfm., Parkstr. 2, W. 2, ☎ 579.
— Salm., Bevollm. d. Firma Wm. Mathwin & Son, Basteiboul. 8W8.
— Ursula, Hdlrn., Palissadenstr. 10W9.
v. Bielinowicz, Alide, SR-Wwe., Elisabethstr. 4W4.
— Tadd., Bankbmt., Karolinenstr.17W2.
Bielitzki, H., TR, Gouv.-Bmt., Newastr. 15
Bielkowski, Jos., Tschlr., Pernauerstr. 24

Wein- u. Austern-Stuben
Basteiboulevard Nr. 2, Telephon Nr. 80.
Otto Schwarz.
Wein-, Delikatessen- u. Cigarren-Lager
Basteiboulevard, Ecke der Kalkstrasse.

Bjelow, Arch., Schmied., Torgel. Str. 10.
Bieltschikow, Kerp., Matratzenm., Marienstr. 84W8.
— Mark. Iwaj.', Fabrikbmt., Katholische Str. 38.
Biemann, A., Lehrn., Romanowstr. 110.
— Andr., Zimmerm., Pokrowstr. 13W11
— Fritz, Fuhrm., Fuhrmannsstr. 3.
— Gedd., Tschlr., Windauer Str. 4W33.
— Hans, Brückenauff., kl. Lagerstr. 59.
— J., Schuhm., Popowstr. 3a.
— Jak., Schlosser, Dorotheenstr. 3, W. 5.
— Pet., Schiffer, Dorotheenstr. 6, W. 4.
Bien, Amal., Königsstr. 51W9.
— Amal., Wwe., Alexanderstr. 145aW24.
Biene, Jur., Tschlr., Sprenkstr. 23a.

C. D. Bienemann & Co.
Agentur u. Kommission
General-Agentur
der Versicherungs-Gesellschaft
Rossija.
Kleine Königsstrasse Nr. 15.
Tel. 4676. Postfach 666.

C. D. Bienemann & Co., 1. G., Agentur u. Kommission, Gen.-Ag. d. Vers.-Ges. „Rossija", Kommanditgesellsch. Const. Dietr. Bienemann einziger off. Gesellsch., kl. Königsstr. 15, ☎ 4676.
Bienemann, Agnes, geb. Haken, Rechtsanw.-Wwe., Säulenstr. 18, W. 24.
— Const., Inh. d. Firma C. D. Bienemann u. Ko., Generalagent d. Vers.-Ges. „Rossija", Konsul d. Republik Panama, erbl. Ehrenb., Kirchenstr. 31W5, ☎ 4688.
— Fr., Dr., Redaktör d. Balt. Monatsschrift, Kalnezeemsche Str. 17a.
— J., Restaur., Lagerstr. 4.
— Jan, Schmied, Pernauer Str. 25W35.
— Jul. Wold.', Bankbmt., Schulenstr. 10
— Karl, Archivar, Säulenstr. 18, W. 24.
Bienenhöfscher Hilfsverein, Bausk. Weg 4
Bienenhöfscher Markt, Bausk. Str. 51.
v. Bienenstamm. Helene, geb. v. Bienenstamm, Frau, Wasserstr. 1.
— Hel., Pension, Inh. Frau Adele Wolter, Reimersstr. 1W3, ☎ 2965.
Bienert, Th., Kassir. d. Stadtlombards, Marienstr. 20W4.
Bienfeld, Joh., Feilenh., Moritzstr. 13.
Bientz, Elise, Wwe., Todlebenboul. 11.
— Fanny, Hsb., Wwe., Schulenstr. 27.
— Herb., Student, Schulenstr. 27.
— Rein. Rob.', Priv., Elisabethstr. 37, W5, ☎ 3022.
Bierbrauer-Verein, Alexanderstr. 28, W. 23, ☎ 3273.
Bierfeldt, Karin, Hgn., Dorpater Str. 84
R. Bierich, 1. G., Komm.-, Spedit.- und Agenturgesch., Inh.: Viktor Kerkovius, Prok.: Herm. Bachmann, Herrenstr. 1, ☎ 331.
Bierich, Gust. Heinr.', Bankbmt., Hagensberger Str. 8W1.
— Heinr., Kfm., Schlocksche Str. 8.
— Olga, Frl., Nikolaistr. 61W15.
— Ralf, Stud.-Archit., Elisabethstr. 6.
— Rob., Dr. med., Spr. 10—12 und 4—6, Nikolaistr. 4W2.
— Walter Rob.', Rechtsanw.-Geh., Spr. 9—10 und 5—6, Nikolaistr. 4W4, ☎ 4338.

Biering. Sieh auch Bihring.
Biering, Ans, Hsb., Kranichstr. 3.
— Ed., Marktauff., Emmastr. 16.
— Gedd., Marktw., Hsb., Tempelstr. 4.
— Hans, Amtsbote, Tempelstr. 2b.
— Jan, Vorarb., Asylstr. 24W42.
— Karl, Schlosser, Rumpenh. Str. 17.
— Mart., Priv., Alexanderstr. 174W28.
— Rob., Gravör, Gartenstr. 18.
— Trine, Frl., kl. Vegesacksholm 10.
Biermann, Olga, Bmtn., Mosk. Str. 154.
— Mend., Exped., Alexanderstr. 134W7.
Bigailo, Elis., Wwe., Hsbn., Bausk. Str. 39
Bigang, Osk. Friedr.', Drogist, Romanowstr. 83.
Bigis, Ernst, Vorarb., Schreyenb. 2, 7.
Bihder, Paul, Milchhdl., Kiefernstr. 12.
Bihje, Joh., Tschlr., Kojenh. Str. 19.
Bihlmann, A., Wwe., Hsb., Schützenstr. 17.
— Joh. Krist.', Werkst.-Schreiber, Suworowstr. 81.
— Reinh., Bmt., Dorotheenstr. 1.
Bihring. Sieh auch Biering.
Bihring, Ad., Maurer, Suworowstr. 79.
— Jan, Tschlr., Torgelsche Str. 10W6.
— Joh., Tschlr., Kandauer Str. 1a.
— Pet., Schmied, Petersb. Ch. 83W6.
— Rud. Ed.', Hg., Oskarstr. 1.
Bihrit, Anna, Butterhdlr., Alexanderstr. 71, W. 11.
— Otto, Korkenschn., Gertrudstr. 109.
Bihwin, Joh., Maurer, Alexanderstr. 126.
Julie Bija, 2. G., Trakteur, Inh.: Julie Bija, Schlocksche Str. 14.
Bija, Georg, Privat., Gertrudstr. 61.
— J., Bierhdl., Lotsenstr. 7, ☎ 3548.
— Julie, Inh. d. Firma J. Bija, Schlocksche Str. 14.
Bijeik, Selma, Wwe., Revaler Str. 57c.
Bijewitsch, Joh., Klempner, Suworowstr. 7, ☎ 3953, wohnt Suworowstr. 17
Bijof, Mik., Mech., Nordstr. 24W3.
Bikas, Vinc., Vorarb., Adolfstr. 9W16.
Bikkeneek, J., Bahnbmt., Sprenkstr. 53.
Bikkernsche Elementarschule, Pet. Ch. 37.
Bikkis, Fritz, Maurer, Laubstr. 6.
Bikmann, Jos., Gießer, Wasserstr. 24.
— R., Fuhrm., Wasserstr. 24.
Bikowski, Iw., Bes., Dünaburg. Str. 35.
— Schlom, Holzhdlr., Newastr. 30W4.
Biks, Joh., Maurer, Lagerstr. 60.
— J. Pet.', Bahnbmt., Wolmar. Str. 16
— J., Tschlr., Wolmarsche Str. 16W3.
— R., Bahnbmt., Dünaburger Str. 37.
Biksch, Anna, Bierhdlg., Rumpenhöfsche Str. 27.
Bikse, Jan Rob.', Vorarb., Dünamündesche Str. 32W25.
Bikser, Marie, Schndrn., Ritterstr. 44.
Bilan, Ernst, Schlosser, Artilleriestr. 40
Bilawski, Iw., Maler, Bärenstr. 5W9.
Bilchen, Karl, Masch., Fuhrmannsstr. 4.
Bildat, Jan, Hsb., Libauer Str. 9, W. 6.
Bilder, Karl, Agent, Revaler Str. 41W18
Bildert, Emil., Wwe., Friedrichholmer Ufer 7.
Bildt, Karol., Frl., Kirchenstr. 33.
Bilenis, Gabr., Schuhm., Mosk. Str. 167.
Biletzki, Nik., Schriftf., Marienstr. 39W18.
Bilewitsch. Sieh auch Billewicz u. Bilewitz
— Ant., Dw., Katholische Str. 54W17.
— J., Hg., Moskauer Str. 15W15.
— Joh., Masch., Gertrudstr. 117.
— Oss., Wächter, Säulenstr. 34, W. 38.
— Paul, Bmt., Dünaburger Str. 44.
— Stef., Schaffn., Romanowstr. 77.
Bilewitz, Alf. Frid.', Hg., Mühlenstr. 10.
Bilewski, Ella, Wwe., Dünaburg. Str. 21
— F., Tapez., Turmstr. 35, W. 2.
— Jean, Fleischer, Alexanderstr. 78W30.
— Jul., Hg., Alexanderstr. 106.
— L. C., Töpfer, Matthäistr. 61, W. 20.
— Rud., Schlosser, Alexanderstr. 174.
Biljard, Jul., Schuhm., Gymnastikstr. 18a
Bilik, Iw., Dachdecker, Friedensstr. 23W17
Bilinski, M. R., Militäring., Zitadelle 14.
— Mar., Wwe., Moskauer Str. 10.
Bilis, Joh., Vorarb., Zabelnsche Str. 3.
Biljum, Ant., Hsb., Fleischer, Ritterstr. 92 ☎ 2499, und Schiffsstr. 16.
Biljunas, Tel. Kasp.', Feldscher, Gertrudstr. 55, W. 1.
— A., Kol.-Hdl., Gertrudstr. 55.
Bilkewitz, Wik., Verk., Romanowstr. 92.
— Alex., Drechsler, Suworowstr. 133.
Bilkin, Wilh., Frau, Parkstr. 4, W. 11.
— Andr. Mart.', Bahnbmt., Parkstr. 4.
Billan, Ed., Maler, Suworowstr. 57W8.
Bille, Jan, Zimmerm., Marienstr. 44W13
— Anneliese, Wwe., Mitauer Ch. 18.
— Krischj., Maler, Soldatenstr. 8.

Ingenieur-Büro
Konrad v. Billewicz
Elisabethstr. 20, Tel. 761.
Aufzüge für Personen u. Waren
Elektrische Uhren „Magneta"
Gas- und Wasserleitungen
Zentralheizung und Ventilation
Badeeinrichtungen
Gas-, Naphta- u. Spiritus-Motoren
Sauggas-Anlagen
Dynamobürsten
Armaturen.
Strahlapparate für Dampf-Wasser.

K. J. Billewicz, 2. G., Techn. Büro, Inh.: Konr. v. Billewicz, Elisabethstr. 20, ☎ 761.
v. Billewicz, Konr., Ing., Vertr. der Firma Gebr. Körting, Inh. d. Ing.-Büros K. v. Billewicz, Elisabethstr. 20 ☎ 761.
Billewitz. Sieh Billewicz u. Bilewitsch.
Bilsen, Pet., Dreher, Sprenkstr. 61W7.
Bilske, J., Hausverw., Unionstr. 18.
Bilski, Alex., Hsb., Schreyenb. 1, 10a.
Bilterling, Rosa Baronesse, Säulenstr. 18.
Biltschenko, Wlad., Hg., Alexanderstr. 28
Biltz, Jan Indr.', Schmied, Pionierstr. 9
Bilun, Elias, Schndr., Schiffsstr. 4.
Bimbad, S., Mützenm., Mosk. Str. 105.
Bimbel, Jan, Maurer, Rujen. Str. 3.
Bindar, Notke, Schndr., Holmstr. 9.
— J., Holzhdlr., Gogolstr. 4, W. 9.
Binde, Jak., Maurer, Ritterstr. 115W91
— Jan, Modellmstr., Martinshöf. Str. 10
— Pet., Priv., Feldstr. 9, W. 19.
Bindemann, Ed., Hsb., Polangen. Str. 2.
— Georg, Bullensche Str. 1W4.
— Karl, Kol.-Hdl., Lagerstr. 7a.
— Pet., Tschlr., Ritterstr. 58W30.
— Sigm., Hg., Kreuzstr. 8.
Binder, Ans, Hsb., Nußstr. 18.
— Adam, Vorarb., Adolfstr. 9W14.
— Chr., Unternehmer, Nußstr. 16, Q. 1.
— Eug., Wwe., Säulenstr. 78W7.

Karl Grünberg, Matthäistr. № 54, im eigenen Hause. Telephon № 2402 **Die besten Gummireifen der Welt.**

Nur importierte Weine in grösster Auswahl.

Karl Grünberg, Matthäistr. № 54, im eigenen Hause. Telephon № 2402. Die besten Gummireifen der Welt.

— Heinr., Rentn., Nikolaistr. 30, W. 2.
— Mart., Tschlr., Kandauer Str. 9.
— Olga, Wwe., Katarinendamm 10, W. 6
— Sim., Träger, Palissadenstr. 17, W. 2.
Bindermann, Krisch, Böttcher, Kownoschestr. 1/1a.
Bindmann, Hirsch, Schndr., Sadownikowstr. 29.
— J., Buchbind., Peitaustr. 9, W. 22.
Bindschul, Fritz, Hdlr., Marienstr. 138.
Bindseil, Karl, Mech.-Mstr., Bevollm. d. Rig. Fabrik v. Karl Zeiß in Jena, Matthäistr. 40, W. 36.
Biner, Karl, Maler, Moskauer Str. 149W1
Rigaer Industriegesellschaft zur Fabrikation von Nadeln E. Bing & Co., 2. G., Kommanditgesellschaft, Ed. Bing einziger offener Gesellschafter, Alexanderstr. 147a, ☎ 372.
Bing, Ed., Fabrikdirektor, Elisabethstr. 13, W. 6, ☎ 243.
Binger, Wilh., geb. Deubner, Wwe., Romanowstr. 9.
Biniewitz, O., Wächter, Newastr. 26.
Binjulis, A., Hdlr., Romanowstr. 139.
Binkerowitsch, Else, Wwe., Dorp. Str. 85
Binkewitsch, Wlad. Andr.', Feldscher, Invalidenstr. 2W1.
Binkowski, B., Werkmstr., Pet. Ch. 116.
Bint, Jak., Fabr.-Bmt., Bienenstr. 6.
Binum, Moses, Exped., 2. Weidendamm 13, W. 5, ☎ 3337.
— Aron, Baumat.-Hdl., Katharinend. 24
— Ilja, Hg., 2. Weidendamm 13W5.
— Mord., Sattler, Romanowstr. 125.
— Paul, Hg., 2. Weidend. 13W5.
Bionkewitz, Vikt., Frisirsalon, Dorpater Str. 33.
Birau, Aug., Kellner, Augustenstr. 9W14.
— Jan, Maler, Schreyenbusch 1, 35.
— P., Maurer, Revaler Str. 87W14.
Birauer, A., Schlacht-Auff., Talstr. 11.
Birck. Sieh auch Birk.
— Aug., Hsbn., Wwe., Schlock. Str. 89.
— Dan., Bmt., Karolinenstr. 21W12.
— Emil, Fleischer, Schlocksche Str. 89.
— Friedr. Dav.', Buchdr., Matthäistr. 52.
— Joh., Bureauchef, Dampfbootstr. 4.
— Luise, geb. Kolberg, Wwe., Karolinenstr. 21, W. 12.
— Marie, Priv., Ritterstr. 105W9.
— Wilh., Schndr., Säulenstr. 74, W. 21.
Biretto, Wlad. Jos.', Fabr.-Bmt., Karolinenstr. 38, W. 3.
Birgel, Alb., Hsb., Ebelsh. Weg 17a.
— Christ., Schlosser, Augustenstr. 12W22
— Elis., Wwe., Pokrowstr. 20W9.
— Georg, Amts-Zimmermstr., Strusenstr. 2
— Indr., Vorarb., Mastenstr. 2, W. 10.
— Nik. Georg', Strusenstr. 2W1.
— Tennis, Schlosser, Schreyenb. 5, 1.
— Wilh., Wäsch., Alexanderstr. 161W23.
Birgen, Amal., Lehrn., Newastr. 9W39.
Birger, Meyer Hirsch', Makler, kl. Sandstr. 3W2.
Biriatowitsch, Iw. Mich.', KA, Kontrollh.-Bmt., Parkstr. 3, W. 9.
Birjahn, Friedr., Fleischhdl., Marienstr. 21a.
Birin, Aug., Tschlr., Marienstr. 134.
— Jahn, Fuhrm.-W., Adlerstr. 12W74.
— Karl, Schndr., Ritterstr. 83W17.
Birit, Otto, Amtsbote, Neustr. 14.
— J., Kontordiener, Matthäistr. 84.
K. M. Birk, 2. G., Möbel, Inh.: Karl Birk, Wallstr. 16
Birk. Sieh auch Birck.
— Ad., Posament.-Amtsmstr., Geschäft: Scharrenstr. 18, Wohn.: Theaterb. 9.
— And., Masch., Petersb. Ch. 27.
— Anna, Wwe., Mühlenstr. 3aW2.
— Anna, Wwe., Mühlenstr. 20W14.
— Anna, Wwe., Windstr. 19, W. 9.
— Aug., Alex.', Holzwr., Segelstr. 3.
— Elise Heinr.', Kass., Stegstr. 10.
— Emilie, Schndrn., Windstr. 6, W. 9.
— Hugo, Schlosser, Helenenstr. 3, W. 2.
— J., Mehlhdl., Bitternsche Str. 31.
— Jak., Mstr., Petersb. Ch. 27, W. 25.
— Jul. A., Postbmt., Ritterstr. 32, W. 5.
— K., Tschlr., Säulenstr. 37W7.
— Karl, Inh. d. Firma K. M. Birk, Amts-Tischlermstr., Säulenstr. 40W2.
— Karl, Wraker, Segelstr. 3.
— Karol., Wwe., Schndrn., Kalnezeem. Str. 86, W. 8.
— L., Hgn., Stegstr. 10W5.
— Ludw., Bmt., Säulenstr. 30, W. 28.
— Ludw., Fabrikbmt., Oskarstr. 7.
— M., Kol.-Hdl., Bauskesche Str. 74.
— Sam., Auff., Moskauer Str. 183.
— Sam., Schmied, Schreyenbusch 1, 3.
— Pet., Schmied, Palissadenstr. 27W6.
— Val., Assistenzarzt, Ritterstr. 7.
— Wilh., Posament., kl. Königsstr. 10.
Birkand, Joh., Tschlr., Sprenkstr. 34b.
Birkandt, K., Geschäftsf., kl. Schmiedestr. 13W10.
Birkberg, J., Brauer, Schlocksche Str. 53
Birke, Pet., Tschlr., Ritterstr. 3.
— Andr., Schlosser, Frauenb. Str. 3.
Birken, Jan, Bmt., Schreyenbusch 1, 6.
— Karl, Packer, Wendenscheſtr. 13.
Birkenberg, Aug., Tschlr., Frauenb. Str. 5
— Ans, Bmt., Torfstr. 4.
— Aug., Kutscher, Emmastr. 12a.
— Lydia, Schndrn., Mühlenstr. 63W9.
— Otto Iw., Werkmstr., 2. Weidend. 19.
— Pet., Zimmerm., Kemmernsche Str. 13
— Trude, Wwe., Kemmernsche Str. 13.
Birkenfeldt, G., Korrektor, Säulenstr. 77.
— Jan, Fleischer, Revaler Str. 67, W. 14.
— Hans, Zimmerm., Alexanderstr. 133W12
— Joh., Frl., Alexanderstr. 47W2.
— Krist., Schlosser, Alexanderstr. 133W17
— M., Wwe., Pokrowstr. 10, W. 11.
— Mar., Wwe., Artilleriestr. 46, W. 8.
— Paul, Vorarb., Asylstr. 23W4.
v. Birkenstaedt, A. u. W., Frl., Mühlenstr. 74, W. 17.
Birkenstein, Joh., Hdlr., Holzstr. 12.
Birkenthal, G., Kurzw.-Hdl., Steinstr. 1.
— Ad., Vorarb., Brückenstr. 5W31.
— Nik., Privat., Schiffsstr. 2.
Birkert, Ant. Iw.', Tanzlehr., Säulenstr. 33W2.

Elias Schajew Birkhahn
Herings-Import
u. Ankauf von Borsten und Rosshaaren.
Kontor: Altstadt № 3.
Telefon 3218.

Elias Schajew Birkhahn, 1 G., Heringe en gros, Ankauf von Borsten u. Roßhaaren, Inh.: Elias Schajew Birkhahn, Altstadt 3, ☎ 3218, Speicher: Reformirte Str. 13, ☎ 3218, Heringswrake, ☎ 4051.
Birkhahn, Anna, Wäsch., Ritterstr. 49.
— Aug., Hg., Mühlenstr. 102, W. 14.
— B., Kfm., Schmiedestr. 72, W. 14.
— Bascha, Hdlr., Lagerstr. 8.
— Elias Berow, Borstenhdlr., Romanowstr. 133, W. 5.
— Elias Schajew, Inh. d. Firma Elias Schajew Birkhahn, Altstadt 3, W. ☎ 3218.
— Emilie, Schndrn., Grotenstr. 2.
— Ernst Sim.', SR, Doz. am Polytechn. Dir. d. Livl. Ges. gegens. Kredits, Albertstr. 12, W. 19.
— Georg, Hsb., Wilnasche Str. 8.
— Hans, Hsb., Steinstr. 12.
— Hugo, Fabr.-Bmt., Dorpater Str. 7
— Jak., Drechsler, Kirchhofsstr. 18.
— Jak., Tschlr., Gertrudstr. 107, W. 1
— Jan, Indr. u. Pet., Stauer, Balladamm 14.
— Jan, Maurer, Matthäistr. 93W14.
— Joh., Drechsler, Steinstr. 8, Q. 9.
— Joh., Kellner, Marienstr. 103, W. 1
— Jul., Buchhltr., Säulenstr. 40W20.
— K., Schndr., kl. Palissadenstr. 4.
— Mart., Hdlg.-Geh., Dorpater Str. 1
— Mart., Maurer, Gymnastikstr. 2.
— Olga Jak.', Kontorbmtn., Kirchhofstr. 18, W. 1.
— Paula Jak.', Frl., Kirchhofsstr. 18W
— Pet., Holzhdlr., Wenden. Str. 11.
— Rob., Tschlr., Gertrudstr. 107.
— Sim., Schlosser, Gertrudstr. 53W4.
Birkin, Jan, Töpfer, Sternstr. 16W14.
— Pet., Tschlr., Suworowstr. 51bW7.
Birkmann, Alex. u. Alb., Former, Revaler Str. 31W3.
— Ad., Maler, Bullensche Str. 16.
— Christ., Wwe., Petersb. Ch. 11W15.
— Ed., Schlosser, Torgelsche Str. 6W
— Eva, Wwe., Laborator. Str. 5W7.
— Fritz, Masch., Konsulstr. 8.
— Gert., Amts-Stellm.-Meister, Revaler Str. 76, W. 7.
— Gert., Maurermstr., Adlerstr. 20.
— Gust., Schlosser, Gartenst. 13.
— J. C., Mantelnäht., Ritterstr. 41.
— Jan, Musiker, Ritterstr. 41, W. 1
— Jan, Zimmerm., Palmstr. 5.
— Iw., Hdlr., Katholische Str. 36, Q. 1
— Karl, Wächter, Sternstr. 30.
— Pet., Bildh., Bauskesche Str. 30.
— Pet., Tapez., Sprenkstr. 56W8.
— Theod., Buchhltr., Milchstr. 7, W.
— Wilh., Bürobmt., Ritterstr. 69, W. 1

L. Birmann & B. Frank
gegr. 1885
Weissblech- und Blechemballagen - Fabriken, Lithografie und Blechdruckerei.
Fabriken: Alexanderstr. 82, Dorpater Str. 75 u. 77.
Telefone: Nr. 542 Kontor. Nr. 3452 Fabrik. Nr. 2406 Privat.

L. Birmann und B. Frank, 1 G., Weißblech- u. Blechemballagen-Fabriken, Lithographie und Blechdruckerei, Inh.: Leo Birmann u. Benno Frank, Prok.: Paul Joh.' Mekki, Kontor: Alexanderstr. 82, ☎ 542, Fabriken: Alexanderstr. 82 u. Dorpater Str. 75 u. 77, ☎ 3452.

Ch. Jürgensohn, Weingrosshandlung, Wallstr. Nr. 20. Telephon Nr. 106.

Birmann, Leo, Mitinh. d. Firma L. Birmann u. B. Frank, Alexanderstr. 82, ☎ 2406.
— Abel, Hdlr., Katharinend. 20aW17.
— M., Mehlhdlr., Revaler Str. 28W7.
— Mend., Hg., Alexanderstr. 82.
Birn, Anna, Hsbn., Maschinenstr. 3.
Birnbaum, J., Lehrer, Todlebenboul. 8.
— A., Zeichner, Matthäistr. 43W51.
— Christ. Ernst', Prof. d. Russ.-Asiat. Bank, Rig. Filiale, Gertrudstr.54W26.
— Hugo, Priv., Kirchenstr. 35.
— Jan, Töpfer, Artilleriestr. 59W7.
— Mart., Hsb., kl. Vegesackshohn 6W1.
— Otto Wold.', Bmt., kl. Vegesacksh. 6.
— P., Kol.-Hdlg., Dorpater Str. 41.
— Pet., Hdlr., Gertrudstr. 24, W. 31.
— Remb., Dw., Kandauer St. 2.
Birnis, Jak., Milchhdlr., Färberstr. 26.
— Karl, Schndr., Spargelstr. 5W14.
Birnow, J., Mützenm., Suworowstr. 43.
— Arosei, Tapez., Sadownikowstr.27W3.
Birowsky, Kusma, Dw., Nikolaistr. 5W4.
Birschak, Ed., Schmied, Revalerstr. 90.
Birschanski, Kas., Dw., Todlebenb. 2.
Birse, Jos., Werkmstr., Pet. Ch. 27W2.
— Jan, Holzhdl., Petersb. Ch. 27.
— Pet., Schlosser, Alexanderstr. 148.
— Pet., Zahnarzt, Marienstr. 10a.
Birsenberg, Ed. Ew.', Fabrikbmt., Simonstr. 3, W. 2.
— Ev., Hausv., Artilleriestr. 71W5a.
— Fritz, Maler, Artilleriestr. 71.
Birsemneek, Ad., Saalmstr., Grantstr. 7.
Birseneek, sieh auch Birsneek.
— Christ., Fabrikbmt., Bäckereistr. 12.
— Heinr., Artellschtsch., Mühlenstr. 137.
— J., Kol.-Hdl., Bauskescher Weg 3.
— Krisch., Maurer, Bockstr. 3.
— Liebe, Frl., kl. Lagerstr. 59, W. 9.
— Pet., Hausbes., Alschwangensche Str. 13.
Birsgal, Adam, Teehaus, Wenden. Str.17
— Amal., Hdlrn., Spargelstr. 5W32.
— Aug., Fleischhdlr., Suworowstr. 80W42.
— Dav., Maurer, Artilleriestr. 53.
— J., Hdlr., Mühlenstr. 103, W. 3.
— Jan, Dw., Säulenstr. 28, W. 8.
— Jan Jak.', Reichsb.-Bmt., Romanowstr. 20W10.
— Joh., Mälzer, 1. Weidendamm 1.
— Karl, Schlosser, Suworowstr. 106.
— Mart., Tschlr., Dampfstr. 94W3.
— Mart., Vorarb., Alexanderstr. 109.
— Pet. Jan', Exped., Kundsingsholm.
— Reinh., Schmied, Adolfstr. 5.
Birsin, Agr., Wäsch., Suworowstr. 109.
— Herm., Waschanst., Matthäistr. 35W1.
— Mar., Wwe., Artilleriestr. 61.
Birsing, Aug., Frau, Mühlenstr. 79.
— Fr., Hsb., Konradstr. 8.
— Joh., Schlosser, Bullensche Str. 7a.
Birsit, Marie, Wwe., Schndrn., 2. Weidendamm 3W20.
Birskaln, Jan, Hdlr., Artilleriestr. 66.
Birsneek, sieh auch Birseneek.
— Adam, Maurer, Ebelshöf. Str. 12.
— Anna, Wwe., Säulenstr. 84, W. 6.
— Ewald, Hsb., Nikolaistr. 70.
— J., Fleischer, Schlocksche Str. 71.
— Karl, Bierhdlr., kl. Lagerstr. 22.
— Krist., Hsb., Champetresche Str. 103.
— Lisa, Frau, kl. Lagerstr. 3.
— Rud., Dreher, Alexanderstr. 182.
— Serg., Schmied, Petersb. Ch.79W1.
— Stef., Wwe., Wendensche Str. 19.
— Th., Holzhdl., Sofienstr. 6.
— Theod. Sim.', Holzhdlr., Lemsalsche Str. 3W2.

— Trine, Schndrn., Wolmar. Str. 35.
Birstin, Fritz, Dw., Romanowstr.51W16.
— Jak., Vorarb., Hilfsstr. 12W13.
Birsul, Dav., Schlosser, Katharinend. 11.
— Jak., Töpfer, Talstr. 5W49.
Birsztein, Nik. Alex.', Fabrikbmt., Alexanderstr. 153a.
Bisch, Pet., Hsb., Dorotheenstr. 21a.
— Jur., Kol.-Hdlg., Mühlenstr. 102.
— Trine, Hdlrn., Wwe., Kiefernstr. 2W5.
Bische, J., Expreß, Mühlenstr. 100W30.
Bischentrop, Joh., Elektrotechn., Katharinendamm 17W27.
Bischintrop, Charl., Schndrn., Spenkstr.4.
Bischkow, Alex., Schlosser, Karolinenstr.34
Bischmann, Jak.. Schmied, Matthäistr. 29
Bischneek, J., Tschlr., Kalnezeem.Str.123

Georg Bischoff,
Damen-Konfektion,
Theater-Boulevard 8,
Telefon Nr. 1945.

Georg Bischoff, 2. G., Damenkleider, Inh.: Georg Bischoff, Theaterboul. 8, ☎ 1945.
Bischoff, Albin., Kfm., Schwartzenhöfsche Str. 11W7.
— Friedr., Schmied, Grabenstr. 45W10.
— Georg, Inh. d. Firma Georg Bischoff, Theaterboul. 8, W. 5.
— Hermine, Hsbn., Königsstr. 11.
— J. D., Elektrotechn., Sandstr. 10, ☎ 2173.
— Karl, Elektrotechn., Katharinend. 20.
— Karl, Schndr., Marienstr. 83W8.
— Krist., Aufw., Zeisigstr. 4.
— Mart., Kunstmaler, Schreyenb. 8, 22.
— N., Wwe., Mühlenstr. 102.
— Paul Rich.', Korresp., Alexanderstr.28
Biska, Mart., Schlosser, Alexanderstr. 109.
Biskaitsch, Mich., Hdlr., Kathol. Str. 58.
— Andr., Hsb., Pleskodahlstr. 5.
— Anna, Schndrn., Säulenstr. 106.
Biskaiz, Jak., Polizeibmt., Asylstr. 24.
Biskap, Joh., Hg., Matthäistr. 43W34.
— Jur, Fuhrm., Revaler Str. 84.
— Liebe, Schndrn., Rabenstr. 5W12.
— Mart., Tschlr., Suworowstr. 131W12.
Bislis, Krist., Schlosser, Baumstr. 7.
— P., Kol.-Hdl., Säulenstr. 107W9.
— Pet., Schuldiener, Schwimmstr. 27.
Oekonom. Handels-Ges. J. Bisseneek & Ko., 2. G., Maschinen, Kommanditges., Joh. Bisseneek, einz. offener Gesellsch., Königsstr. 27, ☎ 1379.
Bisseneek, sieh auch Bissneek.
— Andr., Tschlr., Gertrudstr. 22.
— Ernst, Postbmt., Sprenkstr. 49.
— Jan, Dw., Alexanderstr. 16W5.
— Joh. Joh.', Agronom, Disp. Direktor d. ökonom. Gesellsch. Lettischer Landwirte und d. ökon. Gesellsch. f. Handel u. Gewerbe, Schlocksche Str. 1a, ☎ 4413.
— Jul., Tschlr., Marienstr. 110W20.
— Karl, Töpfer, Matthäistr. 20, W. 21.
— Pet., Hsb., Mosk. Str. 277, W. 6.
— Pet., Präs. d. Spar- u. Vorsch.-Kasse d. Rig. lett. Handwerk. Hilfsver., Dorpater Str. 55a, W. 6.
— Ursula, Wwe., Dünaburger Str. 49.

— Vikt., Bahnbmt., Kathol. Str. 15W1.
— Wold., Bahnbmt., Kathol. Str.15W1.
Bissneek, sieh auch Bisseneek.
— Anna, Wwe., Gerberstr. 13.
— Aug., Kutscher, Suworowstr. 86.
— Indr., Expreß, Lagerstr. 55.
— Joh., Fuhrm., Wendensche Str. 10.
— Joh., Wächter, Altonaer Str. 2.
— Jul., Schndr., Gertrudstr. 65, W. 17.
— Pet., Mstr., Windstr. 7, W. 21.
— Sim., Schlosser, Matthäistr. 57, W. 21.
Bistram, Charl., geb. Lieven, Baronin, Mühlenstr. 2W9.
— Hartwig, Baron, Insp. d. Mosk. Feuerassek., Elisabethstr. 27W2.
Bistramb, A., Baronesse, Antonienstr. 7.
Bistritzky, K. W., Wwe., Sprenkstr. 35.
— N., Tschlr., Helenenstr. 8.
Bistrow, Alex. Alex.', Zollbmt., Hofesstr.8
Bitalin, Theod., Maschinenb., Katharinendamm 17.
— A., Zeichn., Katharinend. 17.
Bitit, Pet., Maler, Gertrudstr. 73.
Bitmet, Alfr., Schlosser, Mühlenstr. 26.
— Paul, Kol.-Hdl., Mühlenstr. 26.
Bitner, Wilh., Bmt., Ziegelstr. 7, W. 11.
Bitorowicz, Witold Jos.', Buchhltr., Marienstr. 24.
Bitowt, Ad., Mech., Ambosstr. 6.
Bitron, Jan, Messerschm., Kuckucksstr. 8.
Bitrowitz, Adele, Buchhltrn., Nikolaistr. 41
— Sigism., Fotograf, Nikolaistr.41W18.
Bitschichin, Wlad. Kusm., Werkmstr., Säulenstr. 74, W. 11.
Bitschka, Jan, Dw., Marstallstr. 17.
Bitschkis, Jan, Wächter, Newastr. 14.
Bitschkow, Ak., Hdlr., Gertrudstr. 30W32.
Bitschkowski, Wass., Schlosser, Gertrudstr. 121W38.
Bitschul, Anna, Handarb.-Lehrn., Newastr. 9, ☎ 5363.
— Karl, Priv., Helenenstr. 4W10.
Bitschunas, Paul, Böttcher, alte Mitauer Str. 13.
Bittain, Jan, Masch., 2. Weidend. 40.
Bittait, Karl, Schlosser, Talsensche Str. 2.
Bitte. Sieh auch Bütte.
Bitte, Alex., Dw., Thronfolgerboul. 21.
— Alex. Joh.', Holzwr., Alt-Mühlgraben
— Amalie, Schiffskapt.-Fr., Säulenstr. 8.
— Andr., Hausbes., Langestr. 16, Q. 1.
— Anna, Wäsch., Bullensche Str. 26a.
— Anna, Wwe., Augustenstr. 2W10.
— Aug., Maurer, Bachstr. 9, W. 8.
— Aug., Schmied, Maurerstr. 14W14.
— Dav., Auss., Sternstr. 15W5.
— Dav., Maurer, Artilleriestr. 19.
— Dav., Zimm., Dorotheenstr. 11, W. 8.
— E., Amtsbote, Säulenstr. 29, W. 4.
— E., Lehrer, Katholische Str. 27a, W. 4.
— Fritz, Schlosser, Matthäistr. 109.
— Jak., Schndr., Suworowstr. 85, W. 5.
— Jan, Exped., Helenenstr. 17, W. 3.
— Jan, Former, Waggonstr. 8.
— Jan, Schiffszimm., Möwenstr. 2.
— Jan, Schlosser, Pokrowstr. 18W65.
— Joh., Hsb., Griwasche Str. 3.
— Joh., Hsb., Restaurat.-Inh., Alexanderst. 163, ☎ 5327.
— Joh., Maler, Sprenkstr. 61W6.
— Luise, Schndrn., Fabrikantenstr. 5.
— Luise, Wwe., Sprenkstr. 20W9.
— M., Schnittw.-Hdlg. u. Wohn., Suworowstr. 39, Q. 8.
— Mart., Börsenart., Felliner Str. 7.
— Mart., Hsverw., Kalnezeem. Str.173.
— Mart., Kutscher, Friedensstr. 23W9.
— Marz, Hsb., Wolgundsche Str. 94.

Karl Grünberg, Matthäistr. № 54, im eigenen Hause. Telephon № 2402. Die besten Gummireifen der Welt.

Eigene Filialen: Mühlenstr., Ecke der Suworowstr., Tel. 325. Hagensberg, Waldstr. 4a, Tel. 3950.
Weberstrasse, Ecke der Altstadt, Tel. 1569. Mitauer Chauss e 12, Tel. 3055.

Karl Grünberg, Matthäistr. № 54, im eigenen Hause. Telephon № 2402. Die besten Gummireifen der Welt.

— Osk., Zollartellschtschik, kl. Vegesacksholm 48.
— Otto, Bildh., Säulenstr. 62W7.
— Pet., Expreß, Artilleriestr. 40.
— Pet., Fuhrm., Säulenstr. 115W29.
— Pet., Maurer, Friedensstr. 43.
— Pet., Tschlr., Talsensche Str. 12.
— Rob., Gravör, Schreyenbusch 4, 17.
— Sim., Dw., Sprenkstr. 33, W. 9.
— Sofie, Wäsch., Rujensche Str. 6W8.
Bittenbinder, Bernh., Schlosser, Brunnenstr. 2W18.
— Eman., Mech., Fuhrmannsstr. 2.
— Emilie, Wwe., Mühlenstr. 123.
— Emmel. Rud.', Frau, Thronf.-B. 21.
— Emmel., Frau, Jakobsstr. 3, W. 9.
— Ernst Karl. Hg., Kaufstr. 7W5.
— Friedr., Massör, Fuhrmannsstr. 2.
— Hans, Schuhm., Matthäistr. 97W24.
— Hedw., Krankenw., Ritterstr. 3.
— Jul., Schlosser, Wolfsstr. 1.
— Karl, Schndr., Gerberstr. 5, Q. 20.
— Olga, Wwe., Romanowstr. 38, W. 7.
Bitteneek, Andr., Kutscher, Thronf.-B. 9.
— Anna, Hdlrn., Rumpenh. Str. 19.
— Aug., Gießer, Bersohnsche Str. 2W30.
— Jan, Maur., Gertrudstr. 91W22.
— Jan, Kol.-Hdl., Sprenkstr. 25.
— Jan, Schreibw.-Hdlg., Marienstr. 53.
— Joh., Hg., Alexanderstr. 28W12.
— Pet., Schuhm., Elisabethstr. 85a.
Bitter, Anna, Wwe., Kreuzstr. 2.
— Charl., Wwe., Altonaer Str. 7.
— Emil, Buchhltr., Alexanderstr. 89W14
— Karl, Fuhrm., Matthäistr. 59.
— Marie, Bmtn., Frl., Alexanderstr. 124
— Marie, Schndrn., Gertrudstr. 109W78.
Bitterlich, Emil, Agent, Herrenstr. 1, W. 5
Bittinas, A., Kol.-Hdl., Lagerstr. 21.
Bittmann, Joh., Aufs., Wenden. Str. 32.
— Jan, Markthdlr., Alexanderstr. 106.
— N., Hg., Smolensker Str. 16W7.
Bittneek, J., Kreidemüll., kl. Möwenstr. 3
— Pet., Konditor, Rodenpoiser Str. 9.
— Sander, Drechsler, Alexisstr. 4, W. 2.
Bitzal, Ed., Expreß, Helenenstr. 4W49.
Bitzka, H. J., Vorarb., Marstallstr. 25.
Bitzon, N., Hdlr., Romanowstr. 145/147
Biweinis, Dan., Zimm., Alexanderstr. 161
Biwka, Jos., Bierhdl., Vogelstr. 1a.
Bizal, E., Hebamme, Sprenkstr. 61W33.
Bizkow, Jul., Bmtn., Schienenstr. 8.
Biztowski, Anna, Wwe., Rodenpoiserstr. 49
Blacher, Karl Karl', SR, Prof. am Pol., Romanowstr. 4, ☎ 1508.
Black, Jak. Klavierst., Marienstr. 13, ☎ 4128.
Blackis, Karl, Musiker, Thronf.-Boul. 2.
Bladon, Rud. u. Jan, Hdlr., Kuckucksstr. 26.
Blaese, Marta, Wwe., Kapselstr. 5.
Bläse, J., Frl., Lehrn., Schlock. Str. 12a
Blagomysslow, Grig. D., HR, Ing.-Techn., Fabr.-Insp. d. 1. Bez., Spr. Dienst. 9—12, Freit. 6—8, Zaunstr. 1W3, ☎ 801.
Blagoweschtschenski, P. D., Wwe., Hsbn., Sadownikowstr. 47, W. 1a.
— Wlad., Stabskapt., Matthäistr. 40W9.
Blaguschin, Mich. Dm.', Revieraufs., Dorpater Str. 7W6.
Blahse, Ant., Wächter, Mit. Ch. 22.
— Marie, Wwe., kl. Altonaer Str. 14.
Blakis, Marie, Hsbn., Stintseestr. 19.
— Ed., Former, Plettenbergstr., Dragunshof.
Blanck, sieh auch Blank.
— Julie, Wwe., Hasenstr. 5, W. 5.
— W., Frl., kl. Schloßstr. 19, W. 3.
— Paul Dav.', Hg., Dorpater Str. 49.
v. Blanckenhagen, Ernst, Bes. d. Gutes Klingenberg, Dir. d. A.-G. „Sirius", Antonienstr. 4W1, ☎ 3484.
— Benita, Wwe., Georgenstr. 2a, W. 4.
— Mary, Frau, Mühlenstr. 3aW1.
Blank, sieh auch Blanck.
— Agathe, Wwe., Hasenstr. 7W4.
— Alex., Maler, Ritterstr. 107W8.
— Alex. Heinr.', Bmt., Pauluccistr. 5W10
— Anna, Wwe., Pionierstr. 3W26.
— Itzig, Makler, Romanowstr. 104.
— Karl, Bmt., Revaler Str. 28W33.
— Karl, Fleischer, Moskauer Str. 169.
— Konst., Wwe., Katholische Str. 58.
— Marie, Frl., kl. Lagerstr. 44.
— Marie Wwe., Sadownikowstr. 18.
— Mich., Hdlr., Palissadenstr. 33W9.
— Paul, ehem. Bahnbmt., Elisabethstr. 75, W. 20.
— Rob., Schlosser, Hasenstr. 3W18.
— Roch., Putzhdl., Sprenkstr. 54a.
— W., Schuhw.-Hdlg., Matthäistr. 72.

Blankemann & Lange
RIGA,
Königsstrasse Nr. 21,
Telefon 556.
Agentur.
Kommission.
Automobile.

Blankemann & Lange, 2. G., Maschinenhdl. und Kommiss.-Geschäft: Inh.: Marie Blankemann, geb. Krüger, und Paul Eickelberg, Königsstr. 21, ☎ 556.
Blankemann, Paul Wilh.', Dünam. Str. 15
— Marie, geb. Krüger, Mitinh. d. Firma Blankemann & Lange, Alexanderstr. 19,
— Wilh. Wilh.', Strb.-Bmt., Romanowstr. 16W9.
Blankenburg, Doroth., Wwe., Zaunstr. 1.
— A., Zeichner, Wiesenstr. 5.
— E. Arth.', Bürobmtn., Säulenstr. 49a.
— Ferd. Iw.', Exped., Pokrowstr. 11.
— Hans, Hg., Revaler Str. 28W88.
— Henr., Frl., Kassirn., Säulenstr. 49a.
— Joh. Joh.', Drehermstr., Wiesenstr. 5.
— Marie, Werkmstr.-Wwe., Revalerstr. 3.
— Mart., Matrose, Schiffsstr. 25.
— Nat., Wäsch., Alexanderstr. 161W36.
Blankenhagen, sieh Blanckenhagen.
L. Blankenstein, 1. G., Buchdruckerei, Inh.: Chaim Blankenstein, Weberstr. 13, ☎ 258.
Blankenstein, Emil, Bmt., Altonaerst. 12.
— Herm., Inh. d. Firma L. Blankenstein, Basteiboul. 6, ☎ 4489.
— Jan, Ankerneek, kl. Lagerstr. 18.
— Karl Christ.', Techn., Matthäistr. 57.
— N., Dr. med., Spr.: 9—1½ u. 5—8½, kl. Königsstr. 14 W. 4.
— Raf., Schndrn., Sadownikowstr. 17.
Blankmann, Anna, Wwe., Revalerstr. 23.
— Elis., Hgn., Revaler Str. 23, W.
Blankwein, Theod., Kol.-Hdl., Hospitalst
Blasche, Aug., Maurer, Laubstr. 12.
— Luise, Wwe., Säulenstr. 82W2.
Blasches, Fr., Tischlr., Revaler Str.
Blaschewitsch, Alex., Vorarb., Aahöf. St
— Jos., Schndrn., Sadownikowstr. 1
— Mich., Bahnbmt., Dünab. Str. 23
— Stan., Zimm., Kathol. Str. 13W6.
— Ossi., Bahnbmt., Palissadenstr. 10W3
Blaschis, Benedikt., Bäcker, Thering Str. 35.
— Pet., Schlosser, Ebelshöfsche Str.
Blaschke, Franz Rud.', Ing.-Techn., D d. A.-G. vorm. Felser u. Ko., Al anderstr. 96, ☎ 4627.
— Ans, Dw., Färberstr. 21.
— Jak., Schlosser, Färberstr. 19W8.
Blaschkewitsch, Stan., Former, Alexand str. 161W4.
Blaschko, St., Hdlr., Palissadenstr. 10
Blaschkowski, A., Tischlr., Dünab. Str.
Blaschunas, P. Zeitungshdlr., Stegstr.
Blase, Fritz, Schlosser, Essernsche Str.
— Luise, Wwe., Gertrudstr. 89.
— M., Schlosser, Schlocksche Str. 87.
Julius Blaséwitz, 2. G., Manuf. u. Ko fektion, Inh.: Herm. Julius Blaséwi Kalkstr. 10, ☎ 1339.
Frau M. Blasewitz, 2. G., Schneiderei Damengard., Inh.: Margarete Bl sewitz, Basteiboul. 7, ☎ 4276.
Blaséwitz, Jul., Inh. der Firma Ju Blaséwitz, Königsst. 2W6.
— Marg., Inh. d. Firma Marg. Blas witz, Basteiboul. 7, W. 2.
— Ossip, Fuhrm., Talstr. 7, W. 17.
Blastschuk, Jesili Kondr.', KR, Obe buchhltr. der Rentei Säulenstr. 49
Blatt, Minna, Wwe., Schreyenbusch 2,
— Wilhelmine, Kalnez. Str. 37, ☎ 363
Blatte, Krisch., Schlosser, Kirchhofsstr.
„Keros" K. O. Blau, 2. G., Fabrik Glühstrümpfen, Inh.: Kathari Blau, Dorpater Str. 84, ☎ 3565.
Blau, Alex., Wwe., Mosk. Str. 176W
— Anna, Frau, Weberstr. 10W8.
— Ant., Hsb., Mühlenstr. 12W3.
— Aug., Frl., Dorpater Str. 40W3.
— J., Mineralw.-Fabr., Eugenienstr. ☎ 2841.
— J., Wwe., Romanowstr. 71.
— Jak., Gensd., Kirchhofsstr. 16, W. 1
— Jan, Bäcker, Wolmarsche Str. 5W2
— Jan, Kirchhofsw., Kirchhofsstr. 1.
— Jan, Maler, Wolmar. Str. 32.
— Jan, Schmied, Artilleriestr. 65.
— Jeg., Hsb., Bierhdl., Mosk. Str. 178
— Joh., Schlosser, Duntenhofsche Str. 24
— Joh., Stud. arch., Hsverw., Suworowstr. 97, W. 8.
— Irma, Frl., Alexanderstr. 55W7.
— Jurij Andr.', Stadtverordn., Generalbevollm. u. Direktor d. A.-G. Lu Schlocksche Str. 15, W. 1, ☎ 4156.
— Karl, Schmied, Karolinenstr. 7W34.
— Karl, Maurer, Witebsker Str. 39.
— Karl, Schmied, Unionstr. 5, W. 26
— Karl, Schndr., Baumstr. 7.
— Lilly, Dr.-Wwe., Nikolaistr. 38, W.
— M., Maler, Marienstr. 13, W. 8
— Mich., Hsb., Unionstr. 61.
— Otto, Hsb., Kol.-Hdl., Rodenpoise Str. 64.
— Otto, Tapez., Sprenkstr. 28W19.
— Paula Karl', Korresp., Nikolaistr. 38
— Pet., Färber, Nordstr. 19W5.

Wein- u. Austern-Stuben
Basteiboulevard Nr. 2, Telephon Nr. 80.
Otto Schwarz.
Wein-, Delikatessen- u. Cigarren-Lager
Basteiboulevard, Ecke der Kalkstrasse.

— Pet. Joh.', Malzmstr., Dampfstr. 104
— Theod., Prok. d. Firma Bett & Co., Säulenstr. 18, W. 10.
— Wilh., Buchhltr., Ritterstr. 18.
Blaubach, Emil, Buchhltr., Hirtenstr. 1.
Blauberg, Aug., Agent d. 2. Russ. Ass.-Komp., Neust. 20, ☎ 2205. Wohnt: Zeltstr. 6.
— Ans, Schlosser, Alexanderstr. 176W35.
— E., Vergolder, Pferdestr. 3.
— Ed., Schlosser, Adlerstr. 12W59.
— Emil, Schmied, Gertrudstr. 48.
— Gottfr., Tschlr., Alexanderstr. 133.
— Herm., Schndr., Marienstr. 46, Q. 6.
— Karol., Schndrn., Matthäistr. 43.
— Luise, Oberin, Ritterstr. 7.
— Wold., Schndr., Sprenkstr. 29.
Blaues Kreuz", evang. Nüchternheitsverein, Brunnenstr. 13.
Blaufert, Marie, Frl., Fuhrmannsstr. 8.
Blaumann, Karl, Feilenh., Schlock.Str.20
— Mart., Zimm., Schreyenbusch 2,12.
— Pet., Kanzleibmt., Matthäistr.52W46.
Blaurunow, Kir., Dw., Goldinger Str. 6a.
Blech, Nik., Dw., Katholische Str. 14.
Blecher, Ch., Wwe., Katholische Str. 15.
— Herzel Dav.', Klempn., Mühlenstr.79.

S. A. Blechmann & Söhne,
Modewaren-Handlung,
Sünderstrasse 12.
Tel. 794. Postfach 50.

S. A. Blechmann & Söhne, 1. G., Modewaaren, Inh.: Rebekka Blechmann und deren Söhne Abraham und Louis, Sünderst. 12, ☎ 794.
Blechmann, A., Mitinh. d. Firma: S. A. Blechmann & Söhne, Thronf.-B. 31.
— Bernh., Dr. med., Spez. für Frauenkrankheiten, Spr.: 8—11 u. 4—6, Kalnezeemsche Str. 5, Tel. 1010.
— Leo, Assist.-Arzt in der Nervenheilanst. v. Schönfeldt, Mitauer Ch. 47.
— Louis, Mitinh. der Firma: S. A. Blechmann & Söhne, Dir. d. Nord. Gesellsch. gegens. Kred., Parkstr. 4W5.
— Marianne, Wwe., Felliner Str. 3a.
— Rebecka, Mitinh. der Firma S. A. Blechmann & Söhne, Thronfolgerboul. 31.

A. Blechstein
Bürsten- und Pinsel-Fabrikation,
gegr. 1854,
Nur Schmiedestr. 6 Nur
Keine Filialen.
Telefon Nr. 956.

Blechstein, Alf., Bürstenb.-Mstr., Schmiedestr. 6, ☎ 956.
— Filipp, Bürstenb.-Mstr., Schmiedestr.9, ☎ 2874.
Bleck, Alex. A., Kontordiener, Matthäistr. 109, W. 10.
— Alex. A., Fabrikbmt., Rumpenh.Str.19
— Joh. Alb., Schndr., Reformiertestr. 14.
Blecke, Erna Gottfr.', Auff., Asylstr. 28.
— Grete, Wwe., Wenden. Str. 23.
— Liset., Hdlrn., Wwe., Apothekerstr. 30
Bleckte, G., Frisör-Amtsmstr., Gertrudstr. 60.
Bledau, Elisab., Wwe., Brunnenstr. 7.
Blehse, Dor., Wwe., Windstr. 7.
Blei, Anna, Wwe., Gertrudstr. 57W19.
Bleibe, Wilh., Wwe., Schiffsstr. 26.
Bleicher, Dora, Friseuse, Schmiedestr. 18.
Bleickert, Joh., Auff., Talstr. 5, W. 23.
Bleikisch, Nik., Hsb., Unionstr. 62.
— Pet., Hsb., Pleskauerstr. 2.
Blekis, Paul., Hgn., Romanowstr. 77W21
Blekke, Krisch, Packer, Hapsalerstr.2, W.4
Blekte, Anna, Schndrn., Elisabethstr. 10.
— E., Nähterin, kl. Münzstr. 16.
— Jak., Fuhrm., Wolmarsche Str. 22.
— Jak., Maler, kl. Münzstr. 16.
— Karl, Herrengard.-Hdl., Theaterstr. 9, wohnt Suworowstr. 30.
— Sim., Wächter, Rabenstr. 7, W. 13.
— Sonde, Schndr., Säulenstr. 32, W. 2.

M. Blenck, 2. G., Agentur, Inh.: Max Blenck, Alexanderstr. 91, ☎ 2662, Kupferschmiede: Bischofsstr. 8, ☎ 2371
Blenck, Alb., Wwe., Schmiedestr. 36.
— Max., Amts-Kupferschm.-Mstr., Inh.: d. Firma M. Blenck, Alexanderstr. 91
Blesch, Mend., Fleischhdl., Schiffsstr. 4.
Bless, Anna, Wirtin, Alexanderstr. 80.
— Herm., Revierauff., Bausk. Str. 25.
— Jak. Joh.', Hg., Marienstr. 32W26.
— Joh., Hausverw., Turmstr. 29, W. 1.
— Mart., Dreher, kl. Goldinger Str. 8.
— Mikk., Hsb., Moorstr. 29.
— Nat., Schndrn., Moorstr. 29.
Blesse, Aug., Hdlr., Schlockische Str. 44.
— Elsa, Frl., Säulenstr. 60, W. 21.
— Pet., Antern., Holmstr. 3.
Blesur, Lisette, Kol.-Hdl., Helenenstr. 5.
Blettle, C., Putzm., Scharrenstr. 21W11.
Bley, Jak., Auff., Ritterstr. 1a, W. 7.
Bljatzki, Iw., Milchhdl., Palissadenstr. 9.
Bliedemann, Elias, Schuhm., Altonaerstr. 3.
— L., Gemüsehdl., Sprenkstr. 11.
— Sal., Schuhm., Marienstr. 29W44.

S. Blieden, 2. G., Kleider, Inh.: Salomon Blieden, Marienstr. 4, ☎ 5155.
Blieden, Salomon, Inh. d. Firma S. Blieden, Kurmanowstr. 13W1.
Bligkhan u. Robinson, Konfekthandlgn: Sandstr. 8, ☎ 3397, Kalkstr. 18, ☎ 2897.
Bligsna, Fritz, Zimm., Rujensche Str. 6
Blihje, Jak., Böttcher, Bausk. Weg 17.
Blihwa, Anna, Wwe., Katharinend. 17.
Blija, A. M., Fabrikbmt., Marienstr. 24
Blije, J., Masch., kl. Ballastdamm 4.
— Jak., Schmied, kl. Bausk. Str. 30.
Blimberg, Fritz, Tschlr., Frauenb. Str. 12
— Jur., Speisehaus, Sternstr.11, W.15.
— Mart., Korkenschndr., Kalnez. Str. 72
Blinden-Institut, Strasdenhof, ☎ 1563, Bürstenhdl., Sandstr. 7, ☎ 1223.
Blinder, D, Wwe., Hsbn., Schmiedestr.56
— D., Neustr. 24W7.
— Leiser, Bürstenb., Ritterstr. 109.
Blindmann, Elis., Frl., Zabelnsche Str.7.
Blindreich, J., Arzt, Spr. 9—12 u. 3—5, Elisabethstr. 20, ☎ 2038.
Blinow, Alex., Hg., Moskauer Str. 4.
— A., Artellschtschik, Revaler Str. 57W53
— Alex., Frl., Privat., Turgenjewstr. 20.
— And., Schlosser, Revaler Str. 81.
— Hel., Wwe., Katholische Str. 60.
— Joh., Mech., Alexanderstr. 188W5.
— Iw., Hdlr., Jaroslawsche Str. 90W5.
— Iw., Hdlr., Karolinenstr. 12W4.
— Iw., Hsb., Marienstr. 77.
— Iw., Mälzer, Schrunden. Str. 3.
— Iw. Iw.', Kol.-Hdl., Alexanderstr. 69
— Nat., Frl., Näht., Artilleriestr. 44.
— Wass. Alex.', Hg., Suworowstr. 116.
Blinschewitz, Jan, Schlosser, Säulenstr.83
Blintschikow, Sara, Wwe., Mühlenstr. 134

Jan Krisch' Blisik
Manufaktur-, Mode- u. Galanteriew.-Hdlg., Grenzstr. 1.

Blisik, Jan Krisch', Manufaktur-, Mode- u. Galanteriew.-Hdl., Grenzstr. 1.
— K., Schiffszimm., Gartenstr. 23.
— Krist., Heizer, Konsulstr. 3.
Blitz, Wilh., Hg., Seestr. 3.
Bliu, Ign., Hdlr., Marienstr. 29W31.
Bliwis, M., Fuhrm., Fockenhofsch Str. 10.
Blitzau, Pet., Dw., Ritterstr. 68, W. 8.
Bloch, B., Zahnarzt, Spr. 9—1 u. 4—7, Sünderstr. 8.
— Benj., Schuhm., Palissadenstr.41W16.
— Ch., Schndrn., Mühlenstr. 124, W. 6.
— D. L., Mützenm., kl. Münzstr. 7.
— Hirsch, Lehrer, Moskauer Str. 75.
— Jossel, Hdlr., Alexanderstr. 122.
— Itz., Getreidehdlr., Mosk. Str. 52.
— R. L., Strickanst., Elisabethstr. 22.
— Rochel, Zahnheilklinik, Revalerstr. 57e
Blochin, W., Frl., Telegr.-Bmtn., Mühlenstr. 153, W. 7.
— Afan., Zimmerm., Säulenstr. 34W6.
— Mark., Maurer, Säulenstr. 34W46.
Block, Adolf, Amts-Stuhlm.-Mstr., Prok. der Firma Associations-Möbelmagazin, Marienmühlenstr. 8.
— Aug., Stellm.-Mstr., Gertrudstr. 131.
— Betty, Frl., Tapisserie-Hdl., Suworowstr. 44.
— Betty, Abschriftenbüro, Suworowstr. 44, ☎ 3694.
— E., Masch.-Mstr., Säulenstr. 49, W. 8.
— Fr., Buchdr., Kaufstr. 9, Q. 4.
— Fr., Maurerpol., Suworowstr. 133.
— Friedr., Schlosser, Rumpenh. Str. 2.
— Georg, Agent, Gertrudstr. 23W8.
— Hel., Wwe., Alexanderstr. 78, W. 16.
— Jan, Vorarb., Schreyenbusch 2, 6.
— Jenny, Frl., Romanowstr. 53.
— Joh., Gasbmt., Gertrudstr. 131.
— Jul., Hsb., Kalkofenstr. 5.
— Jul., Hsb., Windstr. 24a.
— Karl Friedr.', Hg., Sommerstr. 9.
— Karl Joh.', Werkmstr., Martinshöfsche Str., Salamander.
— Marg., Hsb., Suworowstr. 133, Q. 2
— Mart., Schlosser, Lermontowstr. 8.
— Ottilie, Möbeltransp.-Gesch., Suworowstr. 44.
— Pet., Hsb., Altonaer Str. 23.
— Theod., vereid. Bücherrevisor, Marstallstr. 24, W. 7.
— Wilh., Fleischer, Kalnezeem. Str. 151
— Wilh., Töpfer, Pionierstr. 7W1.
— Wilh., Hsbn., Gertrudstr. 131, W. 1
Blodau, Otto, Kol.-Hdl., Wilnaschestr. 22.
Blodneek, Alma, Wwe., Rabenstr.13W2.
— Kath., Wwe., Schlocksche Str. 85.
— Lisa, Kol.-Hdlg., Ritterstr. 54, W. 5.
— Pet., Maurer, Fischerstr. 1a.
— Pet., Vorarb., Felliner Str. 3aW37.
Blodsin, Georg, Werkmstr., Schlock. Str. 32
Bloess, Ott., Lehrn., Alexanderstr. 93W5.
— Wilh. Aug.', Armenkurat., Spr. 9—10 u. 4—5, 1. Weidendamm 9.
Blöttel, Raf., Kfm., kl. Schmiedestr. 8.

Karl Grünberg, Die besten Gummireifen der Welt.
Matthäistr. № 54, im eigenen Hause. Telephon № 2402.

Nur importierte Weine in grösster Auswahl.

Karl Grünberg, Matthäistr. № 54, im eigenen Hause. Telephon № 2402. Die besten Gummireifen der Welt.

Blohm, Jak., Kellner, Alexanderstr. 88.
— Mart., Fleischhdl., Alexanderstr. 88.
Blohme, Adam, Holzhdlr., Parkstr. 8.
— Karl, Vorarb., Ritterstr. 115W40.
Blom, Christ., Hsbn., kl. Bullen. Str. 2a
v. Blomberg, Ernst Baron, Oberstleutn., Nikolaistr. 37W4.
Blomberg, Joh., Schndr., Alexanderstr. 125
Blommeek, Anna, Wwe., Artilleriestr. 55.
— Karl, Rentn., Ritterstr. 115W13.
— Krist., Wwe., Laborator. Str. 2W16
— Wern., Bmt., Ritterstr. 115W12.
Bloom, Joh. Pet.', Gärtner, 1. Weidendamm 21.
Bloschtschakewitz, Nik. Gr.', Leutn., Alexanderstr. 83, W. 7.
J. L. Blossfeldt, 2. G., Destillatur, Inh.: Peter Kapin, Küterstr. 19, ☎ 377,
Johann Ludwig Blossfeldt, 2. G., Stauer, Inh.: Joh. Ludw. Bloßfeldt, Theaterstr. 3, ☎ 1711.
Bloßfeldt, J., Tschlr., Petersb. Ch. 29.
— Jak., Drahtz., Subbathsche Str. 3.
— Joh. Ludw.', Hsb., Inh. d. Firma Joh. Ludw. Bloßfeldt, Theaterstr. 3.
— Karl, Musikalienhdl, Alexanderboul. 1 wohnt Alexanderstr. 124, W. 25.
— O., Hg., Säulenstr. 83W14.
— Sch., Schiffszimm., Sprenkstr. 24W10.
— Walter, Gesanglehr., Thronf.-Boul. 3.
Blowetz, Wulf, Alt-Eisenhdl., Sadownikowstr. 26.
Bluck, Jan, Hsb., Zimm., Pleskodahlsche Str. 23.
— J. K. Masch., Theaterboul. 15.
Bludau, Jos., Priv., Newastr. 30W3.
— Maxim., Hg., Newastr. 30W3.
Bludsis, Joh., Fuhrm., Alexanderstr. 151
Blümel, Jul., Hsb., Wolgund. Str. 89.
Bluhm, sieh auch Blum.
— A., Schndr., Schiffsstr. 6.
— Alex., Hg., Schlocksche Str. 37.
— Alfr., Frisör, Marienstr. 67, W. 9
— Amalie, Wwe., Kirchenstr. 35.
— Anna, Wwe., Ritterstr. 54W33.
— Aug., Tschlr., Rabenstr. 6.
— Dor., Wwe., Windstr. 10.
— E., Schndr., Kathol. Str. 33W20.
— Elisab., Frl., Golliner St. 7, W. 19.
— Emil F., Tapez., Marienmühlenstr. 14.
— Eva, Wwe., Newastr. 31.
— Fritz, Kutscher, Dorpater Str. 8.
— H. H., Kanzleibmt., Romanowstr. 62.
— J., Restaurat., Romanowstr. 137W2.
— Jak., Dreher, Rumpenh. Str. 21.
— Jak., Masch., Alexanderstr. 161.
— Jak., Stauer, Kohlenstr. 34.
— Jan, Hsb., Moorstr. 23.
— Jan, Hsb., Windauer Str. 32.
— Jegor, Schlosser, Sprenkstr. 34bW5.
— Indr., Tschlr., Feldstr. 5W11.
— Joh., Exped., Marienstr. 86.
— Joh., Frisör, Adlerstr. 20W8.
— Joh., Laternenw., Gertrudstr. 107.
— Joh., Mech., Alexanderstr. 84, W. 10.
— Joh., Zimm., Jakobstädt. Str. 3W3.
— Jos., Schndr., Romanowstr. 131.
— Jul., Schndrn., Marienstr. 67.
— Karl, Aufs., Wenden. Str. 9.
— Karl, Hausverw., Schlocksche Str. 37.
— Karl, Tschlr., Sprenkstr. 33.
— Karol., Wwe., Matthäistr. 67, W. 30.
— Krist., Kellner, Sprenkstr. 54aW11.
— (Klenert) Leopold., Schndrn., Sandstr. 12, ☎ 4098.
— Lotte, Schndrn., Altrahden. Str. 2.
— Marie, Kol.-Hdl., Elisabethstr. 89.
— Osk., Literat, Mühlenstr. 117W7.
— Otto, Dw., Säulenstr. 61W12.
— Paul, Hg., Kaisergartenstr. 2W20.
— Paul, Schuhm., Färberstr. 4.
— Pet., Dw., Georgenstr. 2, W. 11.
— Pet., Bmt., Felliner St. 7W19.
— Pet., Fuhrm.-W., Rabenstr. 6W2.
— Pet., Markthdlr., Matthäistr. 20.
— Pet., Tschlr., Helenenstr. 4, W. 39.
— W. J., Mal- u. Zeichenschule, Realschule, Kurmanowstr. 9, ☎ 4056.
— Wilh. Karl', Hg., Schlocksche Str. 31.
v. Bluhmen, Aug., Lomb.-Bmt., Säulenstr. 6W16.
— H. W., Dr. med., Stadtarzt, Spr. 10—12 u. 5—7, Mühlenstr. 58W2, ☎ 3168.
Bluhms, Ad., Markthdlr., Wendensche Str. 43, W. 18.
Bluhsmann, Off., Dw., Pet. Ch. 4W31.
Blukas, Pet., Schndr., Alexanderstr. 78.
Blukis, Jak., Zimm., Sappeurstr. 1aW52
— J., Hdlrn., Polotzkerstr. 5, W. 1.
— Jan, Feilenh., Alexanderstr. 123.
— Krischj., Fuhrm., Artilleriestr. 49W8.
Blukit, Jak., Expreß, Färberstr. 2W6.
Blukke, Fritz, Former, Mühlgrabener Str. 1, W. 12.
S. Blum, 2. G., Apothekerw., Inh.: Simon Blum, Alexanderstr. 31, ☎ 2871.
P. Blum, 2. G., Trakteur, Inh.: Peter Blum, Romanowstr. 137.
Blum. Sieh auch Bluhm und Pluhme.
— Andr., Diener, Gertrudstr. 109W85.
— Arth. Joh.', Kontorbmt., Karolinenstr. 21W7.
— Berta, Wwe., Palmstr. 16.
— Charl., Hdlrn., Matthäistr. 77.
— Charl., Wwe., Färberstr. 23W4.
— Darja, Wwe., kl. Vegesacksholm 47.
— Dav., Dw., Säulenstr. 78.
— Dav., Dw., Sternstr. 5W16.
— Dav., Hg., Nordecksh. Str. 1a.
— Dav., Kellner, Säulenstr. 7W11.
— Elis., Frl., kl. Königsstr. 3, W. 3.
— Elise, Wwe., Peterholmsche Str. 2.
— Emilie, Frl., Revaler Str. 24W8.
— Ernst, Kol.-Hdlr., Katholische Str. 33. ☎ 4004.
— Gust., Oberlehr., Schulenstr. 28W11.
— H. H., Kanzl.-Bmt., Romanowstr. 62
— Hugo, Bmt., Kirchenstr. 43W2.
— Jak., Dw., Schulenstr. 10W13.
— Jan, Ankern., Witebsker Str. 39.
— Jank., Maler, Uferstr. 15, W. 15.
— Jan, Dw., Säulenstr. 75W7.
— Joh., Musiker, Rodenpoiser Str. 73.
— Joh., Strb.-Kontrol., Karolinenstr. 21.
— Joss., Schndr., Steinstr. 14.
— Jul., Uhrm., Matthäistr. 19W5.
— Jul., Frl., Alexanderstr. 33W25.
— Karl, Hsb., Laubstr. 17.
— Karl, Musiker, Alexanderstr. 70.
— Karol., Schndrn., Jaroslaw. Str. 49.
— Krist., Hsb., Bauunternn., kl. Lagerstr. 18.
— Lisa, Wwe., Adlerstr. 20.
— Lucie, Schndrn., Alexanderstr. 161W21.
— M. Ch.', Kontor, Königsstr. 37W3, ☎ 2563.
— Made, Wwe., Grenzstr. 18.
— Marie, Wwe., Marienstr. 77W15.
— Mart., Schlosser, Fuhrmannsstr. 3.
— Mich., Werkmstr., Elisabethstr. 2, W. 13
— Reinh., Heizer, Gertrudstr. 121.
— S., Mobelw.-Hdl., Marstallstr. 13.
— Schaie, Kfm., Elisabethstr. 101, W. 31.
— Schlom, Klempner, Nordstr. 17.
— Sim., Inh. der Firma S. Blum, Marienstr. 55W13.
— Sim., Schndr., Reval. Str. 55, W.
— Wilh., Dw., Marstallstr. 21, W. 3
— Wilma, Diakonisse, Taubenstr. 35
— Z. Sch., Wwe., Moskauer Str. 96
Blumann, Jak., Tschlr., Pionierstr. 4
— Joh., Tschlr., Friedensstr. 21W3.
— Matr., Frau, Hospitalstr. 3, W. 1
— Karol., Hdlrn., Romanowstr. 52W
— Karol., Kol.-Hdl., Romanowstr. 54
Blumansky, Fritz, Hsb., Kalugasche Str.
Blumbach, Ed., Kutscher, Pokrowstr.
Nikolai Blumberg, vorm. A. Chomse & Co., 2. G., Leder- u. Schuhwar., Inh.: Nicolai Blumberg, Kalkstr.
Blumberg, Alex., Putzm., Gertrudstr.
— Abr., Prof. d. Firma G. Schönf. Marienmühlenstr. 3.
— Alex., Schlosser, Revaler Str. 41.
— Art., Schlosser, Marienstr. 120, W.
— Andr., Tschlr., Matthäistr. 131.
— Anna, Fuhrm.-Wwe., Marienstr. 1
— Ans, Dw., Moskauer Str. 129W12.
— Ans, Hsb., Pinkenh. Str. 3.
— Ant., Vorarb., kl. Milchstr. 10W11
— Aug., Bahnbmt., Bullensche Str. 1
— Benj., Hdlr., Suworowstr. 29, W. ☎ 777.
— Benj., Exped., Eliasstr. 10, ☎ 40
— Benj., Heuhdl., Steinstr. 22.
— Charl., Schwester d. Roten Kreuz, Asyl f. Kranke, Spr. 3—5, Kandaustr. 10.
— E., Frau, Jakobsstr. 3.
— E., Hg., Sprenkstr. 45, W. 2.
— Ed., Töpfer, Säulenstr. 52a.
— Edm., Hsb., Kalkofenstr. 9b.
— Emma, Wwe., Newastr. 5, W. 13.
— Friedr., Newastr. 9, W. 44.
— Friedr., Zimmerm., Fruchtstr. 1.
— Fritz, Hsb., Essenh. Str. 3.
— Gottl., Hg., Wendensche Str. 5W1
— Hanne, Hgn., Dünaburger Str.
— Hans, Hg., Eugenienstr. 7.
— Herm., Kfm., Newastr. 21, W. 3.
— Jan, Hdlr., Baumstr. 5.
— Jan, Hsb., Abaush. Str. 16, Q.
— Jan, Hsb., Talsensche Str. 13.
— Jan, Schlosser, Gymnasialstr. 22.
— Jan, Schmied, Hapsaler Str. 2.
— Jan, Tschlr., Schiffsstr. 36.
— Jan, Vorarb., Glockenstr. 9W7.
— Joh., Dw., Talsensche Str. 21, W.
— Joh., Lehrer, Newastr. 11W1.
— Joh. jr., Kunstgärtner, Marienstr. 1
— Iz. Isaak, Kfm., Ritterst. 6W4.
— Jul., Töpfer, Gerberstr. 1, W. 6.
— Karl, Hsb., Abaushofsche Str. 12.
— Karl, Maurer, Marienstr. 44W11.
— Karl, Tapez., kl. Altonaer Str. 1
— Karl, Tschlr., Färberstr. 6a, W. 3
— Kath., Wwe., Gertrudstr. 82.
— Krisch., Uhrm., Essenhöf. Str. 3, W.
— Krischj., Lampenanz., Dorotheenstr. 2
— Ludw., Koll.-Prof. d. Firma Goldschmidt u. Ko., Wallstr. 28, ☎ 47
— Louise, Hdlrn., Moskauer Str. 141.
— M., Exped., Mühlenstr. 11W11.
— M. J., Hg., Romanowstr. 76.
— Mart., Tschlr., Säulenstr. 34W43.
— Meier, Lederhdlr., Elisabethstr. 24.
— Meyer Abr.', Kfm., Alexanderstr. 9
— Moritz, Oberexped., Alexanderstr. 9
— Nik., Bahnbmt., Gertrudstr. 82, W.
— Nik., Inh. d. Firma Nik. Blumberg, vorm. A. Chomse & Co., Neustr. 2
— O., Manufakt.-Hdlg., Krasn. Gork.

Ch. Jürgensohn, Weingrosshandlung, Wallstr. Nr. 20. Telephon Nr. 105.

— Pet., Tischl., Mühlenstr. 79W20.
— Rob., Former, Fuhrmannsstr. 3.
— Sam. Joh.', Kontordiener, Talstr. 5.
— Th. Karl.', Hg., kl. Bischofsstr. 1.
— Theod., Hg., Neustr. 25W9.
— Werner Wlad.', Hg., Suworowstr. 15
— Wilh., Schlosser, Margaretenstr. 3.
— W. Kr., Goldschm., Alexanderstr. 53.
— Wold., Goldschm., Säulenstr. 83W25.
Blumberg-Blum, E., Dentiste, Spr. 10—1 u. 4—7, Marienstr. 55W13.
Blume, Joh., Tischl., Wolmar. Str. 28.
Blumenau, Aug., Schlosser, Milchstr. 5.
— J., Putzhdl., Alexanderstr. 113.
— Joss., Eisenhdl., Alexanderstr. 113.
— Jossel, Hdlr., Alexanderstr. 120.
— Karl, Stadtbmt., Bäckereistr. 10, W. 4.
— Leonty, Spielw.-Hdl., Schloßstr. 22.
— M., Schndrn., Reformirte Str. 14W1.
— Moritz, Ing., Mitinhaber der Firma „Thermo“, Fromhold & Blumenau, Kirchenstr. 4a, W. 18.
— Paul., Wwe., Newastr. 5, W. 2.
— Zeich., Modew.-Hdlg., Dorp. Str.6/8
v. Blumenbach, A., Frl., Alexanderstr. 31.
Blumenbach, Alex., SR, Stadtrat, Präses d. Quartieramts, Bullensche Str. 10
— Adolf G., KR, Oberlehrer, Säulenstr.20
— Edm., KR, Dr. med., Spr. 9—10½ u. 5—6, Romanowstr. 11, W. 2. ☎ 3480.
— Eug. Gust.', KS, Kand. jur., Sekr. d. Steuer-Verw., Dir. d. A.-G. für chem. Holzindustrie, Stadtverordn., Lermontowstr. 1.
Blumenfeld, S. M., Ass. am Pol., Andreasstr. 6, W. 13.
Blumenfeldt, Jak., Hg., kl. Lagerstr. 22.
— Salm., Kfm., Turgenjewstr. 5W2.
v. Blumenthal, Ernst, Redakteur, Newastr. 9, W. 9, ☎ 4656.
Hans Johann Blumenthal, 2. G., Kolonial-, Materialw.- u. Tabakshdlg., Inh.: Joh. Karl.' Janson und Joh. Mart.' Snicker, Dorpater Str. 45, ☎ 675.
J. H. Blumenthal, 2. G., Lederhdl., Inh.: Judel Blumenthal, Prok.: Frume Blumenthal, Münstereistr. 11, ☎ 1243.
Gesellschaft „Resina“ J. H. Blumenthal & Chalfin, 2. G., Gummiwaren, Inh.: Judel Blumenthal u. Jankel Chalsin, Münstereistr. 11.
Blumenthal, Alfr., Techn., Hasenholmsch. Ufer 1.
— Alex., Ch., Lehrer, Suworowstr. 17W3
— Alfr., Oberlehrer, Todlebenboul. 10.
— Amalie, geb. Luhsin, Hsbn., Romanowstr. 57.
— Ed. Pet.', Buchhltr., Brückenstr. 20.
— Elias, Werkmstr., Sprenkstr. 34a.
— F., Massöse, Suworowstr. 17W3.
— Friedr., Hsb., Säulenstr. 83, W. 21.
— J., Sch., Kfm., Peitaustr. 9W11.
— Jan, Lehrer, Olivenstr. 13.
— Joel, Hdlr., Orgelstr. 2.
— Joh., Wwe., Pens., Albertstr.13, W.9
— Jul., Inh. d. Firma J. H. Blumenthal, Mitinh. d. Firma „Resina“, Blumenthal u. Chalsin, Münstereistr.11
— Jul., Kfm., Parkstr. 4, ☎ 2226.
— Kath., Wwe., Marienstr. 32W19.
— Leibe, Klempn., Romanowstr. 118W12.
— Leop. Leont.', HR, Dr. med., Spr. 10—11 u. 5—6, Sonnt. 11—12, Augenarzt, Marienstr. 36W2, ☎ 5193.

— Markus, Agent, Newastr. 26W17, ☎ 3933.
— Reinh., Schlosser, Essenhof. Str. 28.
Blumer, Aug., Vorarb., Jutestr., Balt. Eisenbahn.
Mendel Blumes, 2. G., Glas u. Fayence, Inh.: Mendel Bereliowitsch Blumes, Weberstr. 16, ☎ 2142.
Blumes, Mend., Inh. d. Firma Mendel Blumes, Karlsstr. 15, W. 2.
Blumfeld, F. G., KS, Akzisekontrol., Powowstr. 1, W. 3.
— Joh. Krist.', Lagerverw., Kandauer Str. 11.
— Kath., Wwe. ,Gertrudstr. 25W5.
— Leib, Hdlr., Steinstr. 26.
— Leop., Exped., Steinstr. 26.
— Mart., Former, Krebsstr. 3.
— Mos., Hdlr., Alexanderstr. 122.
— Mos., Hg., Steinstr. 26.
— Otto, Schlosser, Wolmarsche Str. 17.
Ernst Reinholdowitsch Blumfeldt, 2. G., Konservenfabr., Inh.: Ernst Blumfeldt, Nikolaistr. 56, ☎ 766.
Blumfeldt, Alex., Schndrn., Altgasenscher Weg 12.
— Andrei, Böttcher, Baumstr. 7.
— Anette, Wwe., Schlocksche Str. 20.
— Anna, Schndrn., Schlocksche Str. 65a.
— Ans, Hsb., Bauskesche Str. 37.
— Elis., Hsb., Birkenstr. 7.
— Emma, Frau, Gartenstr. 12.
— Ernst Reinh.', Inh. d. Firma Ernst Reinh.' Blumfeldt, Nikolaistr. 56, ☎ 766.
— Fritz, Weber, Schlocksche Str. 65a.
— Helene, Schiffskapt.-Frau, Bäckereistr. 10
— Lisa, Handarb., Staarstr. 2.
— M. J., Hsb., Markusstr. 6.
— Marga, Telef.-Bmtn., Dünamündesche Str. 25.
— Nik., Schlosser, Birkenstr. 7.
— Sofie, Wwe., Gertrudstr. 14W3.
— Vikt., Schlosser, Krusenhöf. Str. 2a.
— Wilma, Wwe., Dünamünd. Str. 25.
Blumin, Mart., Zimmerm., Schreyenbusch 2,35.
Blumkaln, Andr., Werkmstr., Petersburg. Ch. 77W11.
Blumowitsch, Naum Isak.', Geschäftsf., Kaisergartenstr. 14W8.
Blumsohn, G., Wwe., Hausverwalterin, Sprenkstr. 35.
— M. W., Eisenhdl., Schiffsstr. 16, wohnt Schiffsstr. 14.
Blusma, Adam, Kutscher, 2. Weidend. 3.
Blusmann, Rob., Bahnbmt., Säulenstr.44
Bluß, Jos., Fuhrm., Rabenstr. 18.
Blusse, Jak., Tischl., Theringerstr. 17.
Blussing, Chr., Hsb., Schlocksche Str. 58.
— F., Dw., Elisabethstr. 19, W. 2.
— Mart., Zimmerm., Windstr. 29.
Bluth, M., Kol.-Hdl., Wendensche Str. 17.
Bluwas, Stanisl., Wwe., Hdlr., Dampfstr. 47.
Boas, G., Goldschm., Münzenhdlr., Küster der Anglikanischen Kirche, Johannishof 1, W. 2.
— J., Tischlerei, Kirchenstr. 36W38.
Bobaschinski, Sofia, Frl., Brunnenstr. 6.
Bobbé, Aron, Hg., Marienstr. 14, W. 2.
— Natan, Kfm., Marstallstr. 17W3.
Bobei, Schlom, Hg., Gertrudstr. 105.
Bobeth, A., Blumenhdl., Kalnez. Str. 7a.
— Alfons, Gärtn., Kalnezeem. Str. 31.
— Anna, Wwe., Ritterstr. 102.

— Franz, Fabr.-Bmt., Hsb., Gartenstr. 12.
— Karl Karl.', Exp., Grobinsche Str. 4.
— Lionel Ludw.', Hg., Kirchenstr. 36W17.
Bobin, Wlad., Dw., Felliner Str. 13W15
I. I. Bobrow, 2. G., Kolonialw., Inh.: Ilja Iwanow Bobrow, Sandstr. 12, ☎ 1865.
Bobrow, J. J., Kol.-Hdl., Pferdestr. 20.
— Ilja Iw., Inh. der Firma J. J. Bobrow, Sandstr. 12, W. 5.
— Iw., Aufs., Moskauer Str. 261W5.
— Iw., Bmt., Moskauer Str. 263.
— Mart., Hdlr., Moskauer Str. 166.
— Sim., Schuhm., Moskauer Str. 249a
Bobrowitsch, Vinc., Schuhm., Asylstr. 20.
Bobrowski, A., Bahnbmt., kl. Palissadenstr. 10.
— Anna, Wwe., Romanowstr. 105.
— D., Stauer, Fischerstr. 11.
— F., Bierhdl., Sternstr. 12.
— Franz, Hsb., Fuhrm., Sternstr. 12.
— J., Frau, Kanzleibmtn., Gertrudstr. 109
— Jos., Tischl., Säulenstr. 55W32.
— Serg. Alex.', HR, Zollbmt., Ritterstr. 35.
— Step. Ign.', Techn., Bahnbmt., Station Riga I.
Bobrufski, J., Mstr., Palissadenstr. 18.
Boch, Wilh., Setzer, Newastr. 15W11.
Bochanok, Max., Heizer, Wolmar. Str.1.
Bochanow, Andr., Not. publ., Spr. 9—4, Basteiboul. 7, ☎ 1078.
Bochanski, D. H., Hdlr., Romanowstr. 161.
— K., Kol.-Hdl., Romanowstr. 161.
Bochin, Fed. Miron.', Hg., Dünaburgerstr. 12W16.
v. Bochmann, Arth., vereid. Rechtsanw., Spr. 9—11 u. 4—6, Thronf.-Boul. 3, ☎ 3045.
— Max., geb. v. Böthführ, Dr. Wwe., Mühlenstr. 45.
— Percy, Korresp., Kaisergartenstr. 8W1.
— Virg.', Frl., Kirchenstr. 37W6.
Bochmann, Andr., Schlosser, Säulenstr.80
— Bruno, Mech., Gertrudstr. 89W10.
Bochowzow, Mar., Wwe., Säulenstr. 96.
v. Bock, B., Architekt, Albertstr. 1, W. 18
Bock, Alex., Hutm.-Mstr., Dorotheenstr. 5a
— A., Fabr.-Bmt., Fuhrmannsstr. 13W4
— Alw., Frl., Schndr., Taubenstr. 5.
— Anna, Damen-Turnanst., Puschkinboul. 8. Wohn.: Puschkinboul. 6W11.
— Jak., Tischl., Pernauer Str. 20W25.
— Joh., Maurer, Taubenstr. 18.
— Lina, geb. Brüggen, Schndrn., Ernestinenstr. 36.
— Lisa, Wwe., Taubenstr. 5W25.
Bocké, Alfons, Bankbmt., Antonienstr. 4.
— Gust., Dr., Oberlehrer, Mühlenstr. 43. ☎ 3330.
Bockis, Jan, Steinsetz., Artilleriestr. 38.
Bockmann, T., Schmied, Wolmar. Str. 3.
Bockmelder, Jan, Fuhrm., Milchst. 8.
Bocksberg, A., Schndrn., Marienstr. 84.
Oskar Bockslaff, 2. G., Galoschen und Schuhw., Inh.: Carl Aug. Beck, Kont.: kl. Jungfernstr. 11, Niederl.: Kalkstr. 25, ☎ 381.
Bockslaff, W., Architekt, Bureau: Schloßstr. 9, ☎ 1022, Wohn.: Schloßstr. 18, W. 7, ☎ 888.
Bockum, A., Frau, Dorpater Str. 7.
— A., Hg., Dorpater Str. 7.
Bode, J. A. M., Telegr.-Mech., Theaterboul. 15W30.
— Jul., Amts-Fleischermstr., Alexanderstr. 106.

Karl Grünberg, Die besten Gummireifen der Welt.
Matthäistr. № 54, im eigenen Hause. Telephon № 2402

Eigene Filialen: Mühlenstr., Ecke der Suworowstr., Tel. 325. Hagensberg, Waldstr. 4a, Tel. 3950.
Weberstrasse, Ecke der Altstadt, Tel. 1569. Mitauer Chaussee 12, Tel. 3055.

Karl Grünberg, Matthäistr. № 54, im eigenen Hause. Telephon № 2402. Die besten Gummireifen der Welt.

— Karl, Masch., Bauskesche Str. 72.
— Karl, Tapez., Bienenstr. 15W2.
— Val. Andr.', Baron, Oberstleutn., Brunnenstr. 6W2
v. Bodecker, Ida, Frl., Mühlenstr. 60.
Bodjagin, Denis, Maler, Moskauer Str. 249W13.
Bodin, S., Schndr., Mühlenst. 125.
Bodlewski, Jan, Kutscher, Wiesenstr. 2.
Bodmann, Jurre, Schlosser, kl. Lagerstr. 30.
Bodneek, J., Kellner, Parkstr. 8, W. 12.
— Georg, Tapez., Mitauer Ch. 25.
— Mart., Maurer, Ritterstr. 115W87.
— Reinh., Lehr., Petersb. Ch. 120.
— Walt. Reinh.', Buchhltr., Gertrudstr. 38W10.
— Wilh., Wwe., Gertrudstr. 38W10.
Bodner, Mar., Notars-Frau, Pauluccistr. 8.
Bodnew, Sch., Tapez.-Gesch., Theaterstr. 4 wohnt Scharrenstr. 18, W. 8.
— E. u. T. Schadowski, Tapez.-Gesch., Theaterstr. 2.
— Elias, Hdlr., Marienstr. 1W17.
Bodritzki, G. J., Bmt., Atgasensch. Weg1.
Bodrow, Alex., Wwe., Hsbn., Kaisergartenstr. 1, W. 5.
— A., Ankern., Moskauer Str. 111.
Bodse, Andr., Schiffszimmerm., Nußstr.1
Bodsinski, Leop., Bmt., Grobinsche Str. 4.
Böckler, Osk., Präs. d. Unterstütz.-Kasse „Einigkeit", Matthäistr. 83, W. 15.
— Alide, Frisöse, kl. Wagestr. 7, W. 5.
— Anna Osk.', Hgn., Matthäistr. 83W15.
— Emma, Wwe., Romanowstr. 64W25.
— Theos., Massöse, Säulenstr. 107W2.
Böckmann, A. Th., Maurer, Revalerstr. 51
— A., Schuhm., Moskauer Str. 130a.
— Alwine, Verk., Revaler Str. 51, W. 3.
— Friedr., HR, Kassirer, Burschenstr. 2.
— J., Lombardbmt., Burschenstr. 2.
— Marie Fried.', Hgn., Zaunstr. 1W17.
— Paul., geb. Lange, kl. Lagerstr. 12.
Böckte, Ferd., Dw., kl. Neustr. 4, W. 3.
v. Böhlendorff, Arth., Stadtamts-Notär, Georgenstr. 8, W. 4.
— Alma, Frl., Kirchenstr. 32W1.
— J. J., SR, Rentn., Albertstr. 8.
— Marg., Arzt.-Wwe., Elisabethstr. 6W3

J. Böhm, 2. G., Schmiede, Inh.: Joh. Boehm, Artilleriestr. 29, ☎ 871.

Paul Böhm
Gips-Fabrik
Schlämmkreide-Fabrik
Ofenkachel-Fabrik
Schwerspat-Fabrik
Leichtspat-Fabrik
Niederlage: Theaterboul. 11.
Telefon 226.

Paul Boehm, 1 G., Gyps-, Schlämmkreide-, Ofenkachel-, Schwerspat- u. Leichtspat-Fabrik. Inh.: Paul Boehm sen. und Paul Boehm jun., Niederlage: Theaterboul. 11, ☎ 226.
Boehm, Alma, Ballet., Gertrudstr. 2, W. 5
— Elise, Souffleuse, Matthäistr. 46a.
— Joh., Hsb., Schmiedemstr., Inh. d. Firma J. Böhm, Präs. d. Verw. d. Spar- u. Vorschußges. d. Rig. Hsb., Artilleriestr. 29W1, ☎ 871.
— Karl, Mech., Alexanderstr. 188W12.
— Leo, Bmt., Wallstr. 31W6.
— Paul sen., Mitinh. der Firma Paul Boehm, Stadtverordn., Basteiboul. 7, W. 7, ☎ 3471.
— Paul jun., Ing.-Techn., Mitinh. der Firma Paul Boehm, Suworowstr. 86, ☎ 1581.
— Pet., Wächter, 2. Weidend., Schlachth.
— Wilh., Kürschner, Säulenstr. 4.
Böhme, C. W., Seifenfabr. (Inh.: Th. Riegert), Ziegelstr. 1, ☎ 2593.
— Kas., Bmt., Matthäistr. 101.
Boehning, Jul. Otto', Fabrikbmt., Felliner Str. 7, W. 29.
Böhnke, Karl Pet.', Prok. der Gesellsch. „Prowodnik", Industriestr. 1, W. 18, ☎ 2764.
— Berta, Blumenhdl., Theaterstr. 14, ☎ 3677.
— Theod., Werkmstr., Reval. Str. 57.
— Wilh. Jak.', Korresp., Marienstr. 83.
Böhnken, Friedr., Hdlr., Katharinend. 25.
— Eva, Hsb., Katharinendamm 25.
Bönchen, Alex., Setzer, Gertrudstr. 106.
Boencke, M., Frau, Kramerstr. 3, W. 3.
Böncken, Kath., Wwe., Todlebenboul. 11.
Bönigk, Joh., Hsb., Mit. Ch. 35, Q. 2.
Böning, Marie, Frl., Oberin in Dr. Klemms Priv.-Klinik, Packhausstr. 1.
Bönke, Ed., Vorarb., Suworowstr. 91.
— Jul., Wwe., Suworowstr. 91, W. 11.
Börner, A., Wwe., Turmstr. 11, W. 4.
— Alfr., Fabrikbmt., Nußstr. 7c.
— Rud., Kontorbmt., Säulenstr. 30.
„Börse", Schloßstr. 24, Tel. 450.
Börsen-Artell, kl. Schloßstr. 5, ☎ 2430.
Börsenbank. Sieh Rigaer Börsenbank.
„Börsenkomité", Schloßstr. 24, Bureau, ☎ 176, Tarifbüro ☎ 182.
Ingenieur-Bureau, ☎ 1480.
Schwimmdock: ☎ 917.
Statistisches Bureau: ☎ 2064.
„Börsenblatt", Druckerei, Dompl. 11/13, ☎ 2928.
Börsing, Karl, Kassir., Muckenholmsche Str. 11.
Boesch, Rob., Schlosser, Alexanderstr. 188
Boesche, Jul., Hsbn., Waffenstr. 6.
Böse, Jeannot, Fleischer, Dorotheenstr.16
Bössow, Konst., Vergold., Gesch.: Königsstr. 8. Wohn.: Schlocksche Str. 20a.
v. Böthführ, A., Buchhdlr., Mühlenst. 49.
— Edg. Alfr.', Bankbmt., Mühlenstr. 49.
Bötke, Karl, Kornmesser, Ballastd. 8.
v. Böttcher, Elisa, Privat., Grobin. Str. 1.
Boettcher, Arth. William', Prok. d. Firma Alex. Bergbohm, Kirchenstr. 4, W. 8.
— Blanka, Schndr., Dünaburg. Str. 49.
— Franz, Fabr.-Bmt., Artilleriestr. 17.
— Friedr., Schuhm., Werkst., Riesingstr. 13, wohnt Königsstr. 21.
— Friedr. Wilh.', Schuhm., Artilleriestr. 41W21.
— Joh., Buchdr., Ritterstr. 6.
— Jul., Missionar, Newastr. 25.
— Marie, Hsb.-Wwe., Grenzstr. 18.
— Marie, Wwe., Hausverw., Zementst. 3
— Max, Agent, Kalkstr. 27W8.
— Paul, Kontorbmt., kl. Newastr. 8.
— Rob., Werkmstr., Revaler Str. 26.
— Rob. Feod.', Fabrikbmt., Alt-Mühlgraben 3. L. 136.
— Th., Dr. med., Kinderarzt, Spr. 9—11 u. 4—5. In der Privatklinik, Gertrudstr. 18, Mont., Mittw., Freitags 11—12, Alexanderstr.19, ☎ 4835
— William William', Ing., Mitinh. d Firma Viereche & Leutke, Kommuni tionsstr. 3.

Molkerei „Union" H. v. Böttiche 2. G., Inh.: Hermann v. Böttich Königsstr. 32, ☎ 1832.

v. Böttichter, A., Wwe., Elisabethstr. 3.
— C., Archivar, Thronfolgerb. 2W4.
— C., Bmt. a. Oek. Amt., Kaiserwal Villa Wasa.
— Erich, Ing., Wendensche Str. 3.
— Ernst, Sekr. am Stadtamt, Georg str. 1.
— Johanna, geb. Hollander, Bürgermst Wwe., Georgenstr. 1, W. 1.
— Konr., Sekr., Nikolaistr. 67aW11.
— Marg., Kindergarten, Albertstr.11W
— R. J., SR, Bes. d. Gutes Kukschc Ehrenfriedensrichter, Antonienstr. 3.
— Th., Arzt, Inh. d. Heilanst. M rienbad in Dubbeln, Spr. jeden Mi woch $6^1/_2$—$7^1/_2$ in der Wohng. Dr. Stender, Todlebenboul. 6W1.
— Victor A., SR, Friedensrichter, A bertstr. 11W19.
Böttichter, Anna, Wwe., Marstallst. 25.
— Emilie, Frl., Turmstr. 15, W. 2.
— Gerh., Schausp., Pauluccistr. 2W10.
— Ottil., Hgn., Marstallst. 25W11.
Bossemel, Alfons Wilh.', Ing., Bah bmt., Schwartzenhöf. Str. 12.
— Ad. Wilh.', Ing., Bahnbmt., Kaln zeemsche Str. 29W5.
Bogatin, Abr., Zimmerm., Jaroslawsc Str. 65W3.
Bogatirewitsch, Alex., Wwe., 1. Weide damm 1W21.
Bogatschew, Alex., Leutn., Hospitalstr. 3
Bogatschow, Iw., Zimmerm., Moskau Str. 75W20.
Bogdan, A., Fleischhdl., Trinitatisstr. 1
— Emma, Wwe., Kreßlerstr. 1.
— Foma, Schiffszimm., Kreßlerstr. 3.
— Ign., Tschlr., Segelstr. 25.
— Matw., Schlosser, Behnensche Str.
— Matw., Schmied, Wilnasche Str. 1
— Wik., Schuhm., Dünaburger Str. 5
Bogdanenko, Wlad., Kontordiener, Wil nasche Str. 17.
Bogdanenok, Jul., Frau, Rodenpoise Str. 61W12.
Bogdanow, Ag., Wwe., Dünab. Str. 3
— Alex., Leutn., Marienmühlenstr. 15.
— Alex., Packer, Apothekerstr. 38.
— Alex., Petr.', Bahnbmt., Gertrud str. 127W11.
— Alfr., Restaurat., Mosk. Str. 69.
— Andr., Stauer, Bachstr. 14, W. 10.
— Ant., Schlosser, Finkenstr. 3.
— Boris, Hdlr., Matthäistr. 59.
— Boris, Konditor, Ritterstr. 20W9.
— Dan., Hdlr., Theresenstr. 10.
— Ed., Seiler, Jaroslaw. Str. 32W12.
— Fed., Oekonom, Puschkinboul. 9.
— Feod., Korkenschndr., Jaroslawsch Str. 25W6.
— Germ., Zimmerm., Jaroslaw. Str. 6
— Heinr., Schlosser, Theresenstr. 10W6
— Jak., Schlosser, Jaroslawsche Str. 49
— Jemelj.', Bierhdl., Brückenstr. 24.
— Ilj., Bahnbmt., Jaroslawsche Str. 35
— Ilja Sidor.', Hg., Popowstr. 1, W. 11
— Jos., Hdlr., Eliasstr. 16.
— Iw., Verw., Kostromasche Str. 1.
— Iw., Walzer, Milchstr. 9, W. 9.
— Konst., Fabr.-Bmt., kl. Lagerstr. 50a
— Konst., Osip.', Knecht, Kalkstr. 14.

Wein- u. Austern-Stuben
Basteiboulevard Nr. 3, Telephon Nr. 80.
Otto Schwarz.
Wein-, Delikatessen- u. Cigarren-Lager
Basteiboulevard, Ecke der Kalkstrasse.

— Lasar, Cementw.-Fabrik, Moskauer Str. 140, wohnt Moskauer Str. 141, ☎ 2862.
— M., Maler, Tulasche Str. 16W5.
— M., Tschlr., Kalugasche Str. 10.
— Matr., Hsb., Moskauer Str. 168, Q. 1.
— Marie Genadi', Bmtn., Säulenstr. 2.
— Mel., Wwe., Moskauer Str. 30.
— Mich., Schuhm., Moskauer Str. 112.
— Nik., Maler, Katholischestr. 52.
— Nik., Fuhrm., Wolm. Str. 32, W. 30.
— Nik., Maurer, Gerberstr. 2W16.
— Nik., Zimmerm., Schreyenbusch 1, 12.
— Nikit., Bahnbmt., Palissadenstr. 10.
— O., Tschlr, Sprenkstr. 54aW7.
— P., Auss., Moskauer Str. 168, W. 4.
— Paw., Böttcher, Kostroma. Str. 4W3.
— Pet., Hdlr., Katholische Str. 48W1.
— Prask., Aufw., Romanowstr. 105W7.
— Rom., Zollbmt., Jakobstädt. Str. 4.
— Saw., Schaffn., Twersche Str. 3W10.
— Serg., Zimmerm., Romanowstr. 118.
— Sil., Maurer, Jaroslaw. Str. 45.
— Sim., Maurer, Jakobstädt. Str. 21.
— Timof., Koch., Romanowstr. 27.
— W., Bmt., Turgenjewstr. 18W4.
— Wlad., Böttcher, Alexanderstr. 174.
— Wass., Tschlr., Katholischestr. 27.
Bogdanowicz, G., Bankbmt., Säulenstr. 44W19.
— Karl Joh.', Bankbmt., Marienstr. 65.
— Luise, Wwe., Säulenstr. 44, W. 19.
Bogdanowitsch, Ant., Hdlr., Moskauer Str. 42W70.
— Ed., Hsb., Fuhrmannsstr. 38.
— Franz, Dw., Herrenstr. 24, W. 6.
— Henr., Schndrn., Alexanderstr. 156.
— Jgn., Schlosser, Marienstr. 113W38.
— Jos., Schuhm., Rabenstr. 11W6.
— Jw., Schmied, Gertrudstr. 115W11.
— Kas., Dw., Kurmanowstr. 13, W. 4.
— Kas., Fuhrm., Revaler Str. 71W8.
— Klem., Schlosser, Dünaburg. Str. 31.
— M., Schaffner, kl. Palissadenstr. 2a.
— Oss., Schaffn., Palissadenstr. 13.
— S., Schuhm., Katholische Str. 33.
— Semen, Stabskapt., Schlock. Str. 27.
Bogdanowski, Sofie, Obersten-Wwe., Lazarettstr. 5, W. 6.
— Serg., Erbl. Ehrenb., Kontrolh.-Bmt., Wolgundsche Str. 41.
— Serg. Luk.', Kontrolh.-Bmt., Kalnezeemsche Str. 101.
Bogdaschitsch, E., Lehrer, Gertrudstr. 67.
Bogen, Mart., Korkenschndr., Fuhrmannsstr. 22.
— Jan, Schndr., Ritterstr. 44W11.
— P., Schuhm.-Werkst., kl. Schloßstr. 21.
Bogis, Alex., Gesellenstr. 22, W. 12.
Bognitzki, Step., Weber, Fuhrmannsstr. 36.
Bogojawlenski, Nat., geb. Warrein, weibl. Progymn., Newastr. 9, W. 24.
— J., Priv., Säulenstr. 40W14.
— W. Pet.', SR, Gl. d. Bez.-Ger., Dorpater Str. 49.
Bogorad, A., Tschlr., Eliasstr. 26, W. 3.
— M., Klempn., Gertrudstr. 110, W. 2.
Bogorodski, Glaf., Priesters-Wwe., Kurmanowstr. 21W1.
Bogowitsch, Pel., Wwe., Gertrudstr. 111.
Bograd, R. Klempn., Lubahn. Str. 16W4
Bogripow, W., Feldscher, Apothekerst. 21.
Bogrow, Fed., Böttcher, Mühlgrabener Str. 9W21.
Bogumolow, Jak., Maler, Lubahnsche Str. 34aW2.
Bogus, Ant., Schlosser, Petersb. Ch. 4.

Bogusch, Franz, Musiker, Polotzkerstr. 1.
— Jos., Musik., Moskauer Str. 67W8.
— Jw. Jw.', Briefstr., Marienmühlenst. 1
— Konst., Korbfl., Mosk. Str. 78, W. 10
Boguschewitsch, Oss., Schuhm., Artilleriestr. 62W3.
— Wlad., Installat., Hapsal. Str. 14W4.
Boguschewski, Vikt. Vikt.', Zollbmt., Mühlenstr. 7, W. 8.
— Alex., Bmt., Industriestr. 3W14.
Boguschis, Ant., Fuhrm., Jarosl. Str. 70.
Bogusewitsch, Kas., Masch., kl. Palissadenstr. 8, W. 16.
v. Boguslawski, Wlad. Dm., Rittmstr., Dirig. d. Livl. Zuchtstalles, Felliner Str. 2W1, ☎ 2184.
Boguslawski, Alex. Jos.', Bahnbmtn., Dorpater Str. 86.
— Pet. Flor.', Kapt., Dorpater Str. 86.
— Wass. Andr.', Oberst, Marienstr. 64W6
— Wlad. Nik.', SR, Dirig. d. Bauern-Agrarb., Albertstr. 13W6.
Bogutsch, Ant., Klempner, Kathol. Str. 4.
Bogutzki, Anna, Frl., Bäckerstr. 4.
— Konst. K.', Bäckerstr. 4.
Bohdneek, Rud., Lehrer, Bausk. Str. 55.
— Jan, Kassenb., 1. Weidendamm 17.
Bohl, J., Schlosser, Säulenstr. 84.
— Joh., Klubdiener, Ballastdamm 1.
— Krist., Hutm., Gertrudstr. 91.
— Piers Georg.', SR, Dr., Prof. am Polyt., Basteiboul. 8, W. 9.
Bohle, Herm., Maurerpol., Kirchenstr. 45.
Bohm, Fritz, Masch., Matrosenstr. 4.
— Andr., Maurer, Wolmar. Str. 39W10.
— Nik. Fed.', Hafenmstr.-Geh., Felliner Str. 3aW28.
Bohmann, Friedr. Heinr.', Obering. der Straßenbahn-Ges., Gertrudstr. 30W5, ☎ 1133.
Bohmen. Sieh Bomen.
Bohmis, Jak., Jnh. d. Einfahrt „Schwarzer Hahn" u. d. Gasth. „Wenden", Dorpater Str. 1.

Fritz Bohms, 2. G., Einfahrt, Trakteur, Dorpater Str. 1.
Bohms, Fritz, Hsb., Traktörinh., Dünamündesche Str. 16, W. 14.
Bohn, Ed., Tapez., Pauluccistr. 11.
— Jak., Materialverw., Schaulen. Str. 14
Bohne, F., Hdlr., Jungfernstr. 17, W. 3.
Bohnenberg, Eug., Fleischer, Revalerstr. 51
Bohumil, Broz., 2. Konzertmstr. d. Stadtth., Paulaccistr. 5.
Bohorzel, Ludw., Frisör, Felliner Str. 2a
Bohr, Joss., Mützenm., Mosk. Str. 75.
Bohrmann. Sieh auch Bormann.
— Pet., sen., Rentn., Finkenstr. 3.
— Pet., jun., Masch., Finkenstr. 3.
— Pet., Schuhm., Krebsstr. 6, W. 6.
Bohse, Edde, Wwe., Suworowstr. 66.
— Mich., Gärtn., Revaler Str. 41W44.
v. Bohuß, Alex. Ad.', Exped., Alexanderstr. 151W20a.
Boi, Fritz, Träger, Revaler Str. 90W11.
Boja, Jak., Maler, Säulenstr. 94.
Bojar, Alex., Mech., Matthäistr. 59W13.
— Anna, Wwe., Mitauer Ch. 39.
— E., Wwe., Thronfolgerb. 27, W. 30.
— Gotth., Schndr., Altonaer Str. 19.
— Heinr., Zuschndr., Kalnezeem. Str. 19
— Jan, Schmied, Petersb. Ch. 66d.
— **Jw. Christ.', KReg., Kameralh.-Bmt., Moskauer Str. 183.**
— **K., Wwe., Ritterstr. 90, W. 14.**
— **Karl, Kontorbmt., Lagerstr. 7, W. 4.**
— **Mart., Fuhrm., Alexanderstr. 148.**

— Wilh., Vorarb., Duntenhof. Str. 44.
Bojarew, Sch., Hdlr., Theaterstr. 4W7.
Bojarewitsch, Jos., Bmt., Waisenstr. 5W8.
Bojarinoff, P. J., SR, Dir. d. Alexandergymn., Suworowstr. 1.
Bojarschinski, Jgn., Bahnbmt., Kalnezeem. Str. 103.
Bojarun, Konst., Gefängn.-Auss., Simonstr. 6W8.
Bojarunas, K., Kutscher, Romanowstr. 96.
— Nat., Wwe., Katholischestr. 33.
Bojas, Pet., Dw., Friedensstr. 8.
Boje, Anna, Wwe., Matthäistr. 104.
Boij, Ferd., Auss., Kaisergartenstr. 4.
Bojin, Marg., Frl., Gertrudstr. 38W9.
Boika, K., Maler, Sprenkstr. 43, W. 23.
Boiko, Anna Step.', Dünamünde, Wiesenstr. 1.
— Leon, Bahnbmt., Gertrudstr. 123W35.
Boikow, Oss., Tschlr., Pionirstr. 7W20.
Boikmann, Ewald, Wächter, Kramerstr. 4.
Boinitzki, Jgn., Bmt., Jakobstädt. Str. 6
Bois, Jos., Werkmstr., Nußstr. 7.
Boitkewitz, Edm., Schlosser, Pokrowstr. 22W8.
Boitmann, Friedr., Kunstmaler, Gogolstr. 5.
— Arist. Dav.', Werkmstr., Nikolaistr. 58
— Ans, Vorarb., Kirchenstr. 37, W. 18.
— Doroth., Wwe., Windstr. 29.
— J., Schndr., Böttcherstr. 5W1.
— J., Setzer, Suworowstr. 80, W. 56.
— Nik., Setzer, Säulenstr. 78.
Boka, Pet. Jak.', Bahnbmt., Suworowstr. 2W5.
Bokka, Jak., Setzer, Suworowstr. 80, W. 63
Bokmann, Paul, Tschlr., Färberstr. 2.
Boksch, Ad., Kol.-Hdlg., Wolmar. St. 28.
Bokschtschanin, Sofie, Gen.-Maj.-Frau, Gertrudstr. 39, W. 3.
Bokum, Ed., Hsb., Champetr. Str. 7.
— Jul., Wäsch., Rumpenhöf. Str. 7W7.
Bolbas, Demj., Zollbes., Teichstr. 5W2.
Boldatschejew, Thos., Hdlr., Sadownikowstr. 17.
Bolderaaer Telegraph, Bureau: Schloßstr. 24, W. 6.
Boldkewitsch, Os., Hdlr., Dünaburger Str. 20.
Boldyrew, N. Dimid.', SR, Jng.-Techn. ält. Fabrikinsp. d. Livl. Gouv. Die Kanzlei ist werktägl. v. 10—3 geöffnet, für persönl. Verkehr Mont. u. Donnerst. Spr. 10—12. Nikolaistr. 8, W. 7, ☎ 634.
Boleitis, Oss., Schndr., Suworowstr. 131.
Bolens, Ant., Platzmstr., Dünamündesche Str. 54.
Boleyn, Alex., Bmt., Suworowstr. 59.
Bolitowitsch, Theod., Kurzw.-Hdlg., Moskauer Str. 79.
Boljukas, K., Kol.-Hdl., Mosk. Str. 52.
Bolkun, N. A., Werkmstr., Alexanderstr. 82W9.
Boller, Joh. Georg', Materialverw., Zementfabrik Poderaa.
Bollmann, Joh., Tschlr., Pernauerstr. 23.
— Jur., Vorarb., Schreyenbusch 2, 10.
Bollstein, Heinr., Vorarb., Charlottenstr. 17
— Minna, Kol.-Hdl., Charlottenstr. 17.
Bolm, Herm. Rud.', Hg., Romanowstr. 18
Bolmenkow, Andr., Kunstmaler, Seestr. 21
Bolmotznik, Jw., Wachtmstr. Katharinendamm 26.
Bolochowitz, Ludw., Diener, Mosk. Str. 8.
Bologorski, M. S., Bmt., Mosk. St. 183.
Bolonow, Sara, Hdlrn., Eliasstr. 11.

Karl Grünberg, Matthäistr. № 54, im eigenen Hause. Telephon № 2402
Die besten Gummireifen der Welt.

Nur importierte Weine in grösster Auswahl.

Karl Grünberg, Matthäistr. № 54, im eigenen Hause. Telephon № 2402. Die besten Gummireifen der Welt.

Gebrüder P. & M. Bolotin. 2. G., Manufakturw., Inh.: Paul u. Mich. Bolotin, Elisabethstr. 20.
Bolotin, Mich., Mitinh. d. Firma Gebr. P. & M. Bolotin, Gertrudstr. 68W8.
Bolotinski, Iw., Lehrer, Brunnenstr. 2.
Bolschakow, Alex., Hsb., Theringer Str. 39
— M., Bmt., Witebsker Str. 18.
— Marta, Hausverw., Ritterstr. 90.
— Pet., Hdlr., 2. Weidendamm 7. W 4.
— Prask., Frl., Felliner Str. 3.
— Wass., Reisender, Ritterstr. 90W7.
Bolstein, Fritz, Schlosser, Schlock. Str.57.
Bolterschlank, Abr., Hdlr., Kaluga. Str.22
Bolterschanski, J., Hdlr., Kalug. Str. 20.
Boltin, Pet., Fleischer, Säulenstr. 30.
Boltschewski, Pet., Hdlr., Revaler Str. 87.
Boltz, J., Buchdruckerei Kalnezeem. Str. 2, ☎ 1270, Schreibw.-Hdl. u. Wohnung Dünamünd. Str. 1. Filiale Schlocksche Str. 27.
Boltzmann, Ad., Schloss., Charlottenst.36
Boluschewski, H., Tschlr., Marienstr. 80.
Bolz, Jak., Tschlr., Säulenstr. 71W2.
Bolzani, Paul., Wwe., Grobinsche Str.1
Bomen, Fr., Stadtverordn., Hsb., Telegr.-Bmt., Kurmanowstr. 16, W. 8.
Bonapartow, And., Dw., Mühlenstr. 165.
Bonas, Wilh., Gießer, Wolmar. Str. 15.
Bondarenko, Z. G., Bmt., Todlebenboul. 8
Bondarew, Paw., Tschlr., Katholische Str.17
— D. D., Ing., Gertrudstr. 60W23.
— Nik., Korkenschndr., Pernauer Str. 22.
— Semen, kl. Lagerstr. 5.
Bondarowski, Gawr. Nik.', Bahnbmt., Valentinstr. 1W1.
Bonder, Tennis, Gärtnerei, Kaiserwald, Kettlerstr.
Bondow, Max Petr.', Bahnbmt., Blumenstr. 1, W. 35.
Bondsinski, Adam, Aufs., Todlebenb. 7.
Bonert, Aug., Werkmstr., Dampfbootstr.4
— Aug., Elektrotechn., Kuckuckstr. 2.
Bong, Arth., Buchhdlr., Margaretenstr.14
— Heinr. Heinr.', Hg., Schlocksche Str. 76
— Otto, Amts-Tischlermstr., Hausbesitzer, Schlocksche Str. 3.
— R., Kol.-Hdlg., Schlocksche Str. 76.
Bonitz, W., vorm. Rob. Borchardt, phot. Atelier, Mühlenstr. 65, ☎ 2325, Wohnung: Alexanderstr. 30, W. 3.
Bonkat, Ed., Fuhrm., Dünamünd. Str. 62.
Bonneval, Frl., franz. Sprachlehrn., Stegstr. 6.
Bontach, Joh., Vorarb., Apothekerstr. 23.
Bontschewski, Iw., Bahnbmt., Marienmühlenstr. 14W2.
— Mar. Konst.', Reichskontr.-Bmt., Station Thorensberg.
Bool, Karl Ant.', Weinhdlr., Ritterstr.107
Boosch, Franz Gust.', Faktor, Romanowstr. 62.
Boot. Sieh auch Both.
— Anna, Wwe., Starstr. 2, W. 4.
— Georg, Schlosser, Helenenstr. 27W10.
— Karl, Hsb., Bauskesche Str. 82.
— Perch, Hg., Lagerstr. 11W2.
Boradajewski, Nik. Wlad.', Stabs-Rittmeister, Romanowst. 35, W. 8.
Boranowski, Marie, Oberstleutn.-Frau, Säulenstr. 29W4.
Borbe, Wilh., Schlosserei und Wohnung Popowstr. 1.
Borch, Elis., Hausbes., Feldstr. 14, Q. 12.
— Pet., Tabakmstr., Feldstr. 14, Q. 10.
v. d. Borch, Dor., Gräfin, Kirchenstr. 31.
— Jos. Jos.', Graf, Mühlenstr. 5W17.

Emil Borchardt,
Inh.: Arthur Kurz,
Photo-Magazin,
Wallstrasse Nr. 10,
Telefon Nr. 2439.

Emil Borchardt, 2. G., Fotogr. Bed.-Artikel, Inh.: Arthur Kurz, Wallstr. 10, ☎ 2439.
Borchardt, A., Hg., Taubenstr. 23, W.1.
— Louis, Photogr., Taubenstr. 23.
— M., Frl., Alexanderstr. 31.
— Nik., Fotogr., Mühlenstr. 67W5.
— Rob., Kassier., Alexanderstr.50, W. 5.
— Toni, Verk., Mühlenstr. 67.
— Wanda, Frl., Taubenstr. 8.
Borchers, Herm. Heinr.', Vers.-Agent, Mitauer Ch. 33a.
Borchert & Straß, (Inh. Kattchée), Strickanstalt Scharrenstr. 8.

R. H. Borchert.
Mehl und Mühlsteine.
Münzstrasse 9.
Telephon Nr. 667.

R. H. Borchert, 1. G., Mehl, Mühlsteine u. Maschinen, Inh.: Reinhold Borchert. Prokurist: Paul Frederking, Münzstr. 9, ☎ 667, Dünaufer ☎ 1555.
Borchert, Anna, geb. Worch, Wwe., Kurmanowstr. 21, W. 2.
— Anna, Lehrn., Frl., Mühlenstr.36W2.
— Berta, Wwe., Gertrudstr. 59.
— Bernh., Kunstmaler, Kalnez. Str. 39.
— C. u. W., Amtstschlrmstr., Thurmstr. 9.
— Ferd., Hsb., Ebelshöffscher Weg 19a.
— Gertr. Vikt.', Hgn., Kurmanowstr. 21.
— Herb., Fabrikbmt., Weißenh. Str. 2b.
— Jul., Fabr.-Mstr., Duntenh. Str. 48.
— L., Frl., Gertrudstr. 59.
— Louise, Wwe., Thurmstr. 9, Q. 1.
— Ludw., Mech., Suworowstr. 131W18.
— Mathilde, Wwe., Hsb., Kalnez. Str. 39.
— Reinh. Reinh.', Inh. d. Firma R. H. Borchert, Nikolaistr. 15, ☎ 3401.
— Rob., Glasmstr., Apothekerstr. 30.
— W., Werkmstr., Bikkernsche Str. 85.
— Wilh. Alex.', Geschäftsf. d. Firma Karl Balk, Antonienstr. 15W22.
Borck, Ed., Tischlermstr., Architektenstr.1.
— Herm., Tischlermstr., Säulenstr. 88. ☎ 5706.
— Karl, Gerber, Schulenstr. 38W6.
— Marie, Korrektrice, Säulenstr. 88.
— Paul, Korresp., Kalkstr. 10, W. 9.
— W. Herm.', Bankbmt., Valentinstr. 1.
Ch. Borde, 2. G., Holz, Inh.: Chaim Joschua Borde, Lübecksholm 6, ☎ 2401.
Borde, Chaim, Inh. der Firma Ch. Borde, Elisabethstr. 101W1.
— Abr., Hdlr., Wendensche Str. 5W18.
— Noach Elias', Reisender, Marstallstr. 20W6.
Bordenowski, J., Maurer, Alexanderstr.151

Bordkewitsch, B., Tschlr., Poltaw. Str.
Bordo, Schmul, Hdlr., Mühlenstr.79W1
Bordowski, Iw., Kol.-Hdl., Ebelshöffsche Weg 19b.
Borigin, Minna, Wwe., kl. Palissadenstr. 4W23.
— Nik., Töpfer, Kostromasche Str. 1.
— Sim., Tschlr., Jarosl. Str. 55W3.
Borikan, Alide, Brothdlrn., Karlsstr. 2
Borikow, Wass., Feldscher, Kischinewsch Str. 13.
Borin, Lina, Schndrn., Gabrielstr. 1W
Boris, Herm., Schlosser, Unionstr. 30.
— S., Bahnbmt., kl. Palissadenstr. 6.
Borisewitsch, A. L., Renteibmt., Sadownikowstr. 18.
Borisewitsch, Ludw., Zollaufs., Matthästr. 47, W. 17.
Boriskowitsch, Matw. Konst.', Bahnbmt Säulenstr. 97.
— Adam, Bahnbmt., Palissadenstr. 13.
Borisonok, O., Zimmerm., Konradstr. 1
Borisowitsch, M., Bahnbmt., kl. Palissadenstr. 2a.
Borissenok, Ad., Bahnbmt., Palissadenstr. 13W43.
Borissewitsch, Olga, Frisirsalon, Mühlenstr. 101.
Borissow, Alex., SR, Dom.-Verw.-Bmt Säulenstr. 54W17.
— Arina, Frau, Marienstr. 51W11.
— Darja, Hsb., Katholische Str. 6.
— Jeg., Böttcher, Pionierstr. 7, W.
— Jemelj., Hg., Kirchhofsstr. 24.
— Jur, Brandmstr., Matthäistr. 9.
— Konst., HR, Postbmt., Gertrudstr. 4
— Mak., Zimm., Twersche Str. 1W1
— Nik., Töpfer, Pionierstr. 7W5.
— Nikif. Nikit.', Bahnbmt., Romanowstr. 59, W. 16.
— Pet., Schlossermstr., Kosakenstr., ebr Gewerbeschule.
Borissowitsch, M., Hg., Popowstr. 2.
— P., Privat., Kurmanowstr. 18W4a.
— Step., Priv., Kurmanowstr. 18.
Bork. Sieh Borck
Borke, A. J., Agent, Sandstr. 7.
Borkewitz, Friedr., Hsb., Krusenhöf. Str.
Borkmann, Jak., Hsb., Tschlr., Abgudensche Str. 19.
Borkowski, Donat, Schuhm.-Mstr., Kurmanowst. 11, W. 43.
— J. O., Schriftf., Apothekerstr. 15.
— Karl, Bmt., 2. Weidend. 25.
— Karl, Zimm., Nordstr. 18W6.

Handelshaus
S. Borkum
Stroh- u. Filzhutfabrik
Königsstrasse 22, Tel. 4769.
Filiale: Schmiedestrasse 15.
Vom 15. Juli 1911 an:
Schmiedestr. Nr. 12, Ecke
Malerstrasse Nr. 2.

S. Borkum, 2 G., Hutfabrik, Inhaber S. Borkum, Königsstr. 22, später Schmiedestr. 12.
Borkum, A., Hutfabr., Schmiedestr. 37. ☎ 1164.
— A., Huthdlg., Scharrenstr. 25.
— Aron, Hutm., Schmiedestr. 33W18.
— Hirsch, Hutm., Wallstr. 41, W. 2.
— S., Putzhdl., Schmiedestr. 15.

Ch. Jürgensohn, Weingrosshandlung, Wallstr. Nr. 20 Telephon Nr. 106

Gesellschaft

Georges Bormann

St. Petersburg.

Chokolade-, Biskuit- und Kakao-Fabriken.

Lager Riga:

grosse Neustrasse Nr. 25.

Telefon 3772. Postfach 236.

— Sch. L., Buchhltr., Packhausstr. 3 W 12.
Borm, Charl., geb. Porsch, Wwe., Alexanderstr. 34.
— Herm., Wwe., Marienstr. 125.
Bormann. Sieh auch Bohrmann.
— Alex., Masch., Meisterstr. 16.
— Alfr., Schiffsmasch., Kohlenstr. 26.
— Anna, Wwe., Wilnasche Str. 5.
— Aug., Dw., 1. Weidend. 4, W. 7.
— Aug., Hsb., Schlosserei, Gertrudstr. 31. ☎ 3428, wohnt Atgasenscher Weg 9.
— Aug., Wwe., alte Mit. Str. 56a.
— Ed., Kellner, Schlocksche Str. 10.
— Ed., Maler, Romanowstr. 28, W. 13.
— Georges, Schokoladenfabr. in Petersburg, Lager in Riga, Neustr. 25, ☎ 3772.
— Herm. Pet.', Apoth., Bäckereistr. 6.
— J., Schuhm., Marienstr. 5, W. 42.
— Jul., Buchhltr., Gregorstr. 6.
— Jw. Petr.', Priester, Relig.-Lehrer, Friedensstr. 9.
— Karl, Hausbes., Matthäistr. 104.
— Karl, Schmied, Rumpenhof. Str. 23.
— Karl Joh.', Prok. d. Russ.-Balt. Lackfabrik Wilh. Hjordt, alte Mit. Str. 27.
— Mart., Dw., Elisabethstr. 22 W 42.
— Mart., Maurer, Bauskesche Str. 72.
— Reinh., Kellner, Gertrudstr. 57, W. 2.
— Rob., Hg., Marienstr. 10b, W. 16.
— S., Wwe., Gertrudstr. 62, W. 30.
— Wilh., geb. Busch, Amtsböttchermstrs-Wwe., alte Mitauer Str. 27.
— Zeime, Kurzw.-Hdl., Peterh. Str. 5.
Bormeister, M., Kellner, Romanowst. 46.
— M. Joh., Bahnkassier., Gertrudst. 109
— Paul, Techn., Matthäistr. 67 W 38.
— Vikt. Wold.', Hg., Matthäistr. 67 W 38
— W., Schuhm.-Mstr., Matthäistr. 67 W 38
Wilh. Born, 2. G., Senfölmühle, Alexanderstr. 151, ☎ 2520.
Born, Gebr., Alexanderstr. 151, ☎ 2520
Bornaskoni, Wold. Paw.', Zollbmt., Lagerstr. 24 W 3.
v. Bornhaupt, Aug., SR, Gildstubenstr. 2.
Bornhaupt, Conr., Präs. d. Waisenger. u. der Direktion des Hypoth.-Vereins, Stadtverord., Verw. d. Grundherrsch. Schwartzenhof, Spr. 9½—11, Sandstr. 27, W. 3.
— Leo, Dr. med., Chirurg, Leit d. chlr. Abt. d. Armitsteadschen Kinderhospitals, wohnt Alexanderstr. 40 W 5, ☎ 3305, Spr. 6—7 in der Privatklinik v. Fircks, Säulenstr. 6 u. Sonnab. 9—10 in der Diakonissen-Anstalt, Friedensstr. 3.
— Walter, Ing., Säulenstr. 19, W. 21.

P. Bornholdt & Co., 1. G., Import-, Export-, Agentur- u. Kommissionsgesch., Inh.: Niels Peter Bornholdt, Kammerjunker Magnus Ant. Creagh-Bornholdt u. Erbl. Ehrenb. Gottfr. Schönberg. Koll.-Prok.: Vilh. Jörgensen, Hjalm. Haakansson u. Sören Hansen, Palaisstr. 9, ☎ 433. Expeditions-Abt. ☎ 964, Konoissement-Abt. ☎ 1248, Kabotage-Abt. ☎ 2567, Privat-Tel. 1567.
Bornholdt, Niels Peter, königl. dänischer Etatsraad, Mitinh. der Firma P. Bornholdt & Ko., Dir. d. A.-G. Glover, Bevollm. der Dampfschiffahrtsges. „Neptun", Georgenstr. 5 W 2, ☎ 1567.
Bornio, Mich., Brigade-Arzt, Dorotheenstr. 42.
Bornitzki, Wass., Former, Windstr. 1 W 16.
Bornstein, Noch. Jak.', Hdlr., Romanowstr. 51 W 13, ☎ 4350.
Borodin, Pet., Hg., Romanowstr. 109 W 2.
Borodinski, Jwan, Masch., Hospitalstr. 35/37, W. 42.
Boroditsch, Feod., Leutn., Nikolaistr. 67b.
Borodowski, Iron Jurg.', Pol.-Bmt., Mitauer Ch. 10.
Borodulin, B. J., Holzhdlr., Dorpater Str. 26 W 18.
Meyer Borok, 2. G., Getreide, Inh.: Meyer Borok, Elisabethstr. 89.
Borok, Mich., Getreidehdlr., Kurmanowstr. 20b.
— G., Kol.-Hdl., Puschkinboul. 10.
— Meyer, Inh. d. Firma Meyer Borok, Elisabethstr. 89 W 26.
— O., Hdlr., Sprenkstr. 23, W. 1.
Boronowsky. Sieh auch Baranowsky u. Baronowsky.
— Else, Frl., Pens., Wallstr. 26, W. 6.
— Felix, Wächter, Marienstr. 105.
— Joh., Bürobmt., Artilleriestr. 4, ☎ 8
— Joh., Hsb., Bauskesche Str. 78.
— Jul., Pharm., Herrenstr. 20.
— Marie, Wwe., Nikolaistr. 67b W 15.
Borosdin, Afan. Sem., Buchhltr., Ritterstr. 75b, W. 2.
Boroschewski, A., Bmt., Elisabethstr. 101
Borosowski, Anna, Wwe., Jakobsstr. 28.
Borowik, Nik., Hg., Witebsker Str. 10 W 6
— Sem., Hdlr., Moskauer Str. 42.
Borowikow, Jw. Wass.', Dr. med., Kriegshospital.
Borowetzki, Wazl., Bmt., Gertrudstr. 42
Borowkow, K., Hg., Gogolstr. 4.
Borowsky, Eug. Feod.', Hg., Kirchenstr. 36 W 17.
— Franz, Schuhm., Mühlenstr. 157.
— Frdr., Böttcher, Artilleriestr. 40.
— Fritz, Schuhm., Säulenstr. 30.
— Jak., Hdlr., Mosk. Str. 98, W. 3.
— Jan, Schlosser, Revaler Str. 69 W 7.
— K. L., KReg., Bmt., Jakobstädt. Str. 1.
— Kas., Hsb., Appusensche Str. 10.
— Math., verw. Ernstson, Hsbn., Palaisstr. 5, W. 4.
— Mich. L.', Fabrikbmt., Matthäistr. 90.
— N. J., Akzisebmt., Kathol. Str. 34.
— Osk. Karl', Bankbmt., Jakobsstr. 28.
— Paul, Bahnbmt., Dünab. Str. 19.
— Paul, Untermstr., Schwartzenhöf. St. 1
— Thom., Färber, Wendensche Str. 11
— Wik., Maurer, Revaler Str. 82 W 11.
— Wilh., Montör, Schwartzenh. Str. 1.
Bors, A. N., Revieraufs., Elisabethstr. 24.
Borschtschanski, Nat., Oberst.-Wwe., Newastr. 30, W. 5.
— Vikt., Agent, Newastr. 30.
Borski, Ludw., Schmied, Kandauer Str. 1.
— Ant. Aug.', Platzmstr., Kandauerstr. 1.
Borsorin, J. J., Gouv.-Bmt., Sprenkstr. 23
Borsow, Elvira, Frl., Karolinenstr. 16.
— Jenny, Wwe., Konradstr. 16 W 9.
Borst, Wilh., Schndrn., Marienstr. 84.
— G., Steindr., Marienstr. 84 W 16.
Borstelmann, A., Wwe., Suworowstr. 21
— Karl, Präs. d. Armen-Asyls, Goldinger Str. 27.
Bortin, Karl, Maler, Gymnastikstr. 13.
Bortka, Ign., Maurer, Wolmar. Str. 5.
Bortkewitsch, Agathe, Wwe., 2. Weidendamm 38 W 6.
— Franz Ignat.', Rechtsanw., Sünderstr. 30, W. 3, ☎ 3915.
— K., Buchbinderei, kl. Schmiedestr. 3.
— Kas. Ant.', SR, Ing., Bahnbmt., Kaisergartenstr. 2 W 5.
— Vikent., Schlosser, Wolmar. Str. 31.
— Vict., Zuschndr., Domplatz 5, W. 10.
— Wlad., Vorarb., Petersb. Ch. 6 W 36.
Bortnik, Alex., Hdlr., Dünaburg. Str. 35
Boruch, Gert., Hdlr., 1. Weidend. 31.
Boruchow, Koltsch., Lehrer, Mosk. Str. 42
Boruchowitsch, M., Schndr., Marstallstr. 17
Boruchsohn, Pesse, Mehlhdl., Alexanderstr. 153, ☎ 5512.
— Max., Mehlhdl., Matthäistr. 4.
Boruchstein, B., Kol.-Hdlg., Mosk. Str. 102.
— Benz, Bäcker, Mosk. Str. 75 W 4.
Borunow, Aksem., Wwe., Palissadenstr. 16.
Borwikow, Jw., Bmt., Alexanderstr. 78.
Bosch, Anna, Wwe., Wendensche Str. 37.
— Ed., Feilenh., Wenden. Str. 13 W 32.
— Ed., Schulvorst., Dorpater Str. 25.
— Jwan, Maurer, Pernauer Str. 23a.
— Marie, Glanzpl., Revaler Str. 77.
— Marie, Frl., Krankenpfl., Kirchenstr. 13
— Marie, Hdlrn., Dünam. Str. 57.
— Marie, Wwe., Kirchenstr. 13, W. 8.

Karl Grünberg, Matthäistr. № 54, im eigenen Hause. Telephon № 2402. **Die besten Gummireifen der Welt.**

Eigene Filialen: Mühlenstr., Ecke der Suworowstr., Tel. 325. Weberstrasse, Ecke der Altstadt, Tel. 1569. Hagensberg, Waldstr. 4a, Tel. 3950. Mitauer Chaussee 12, Tel. 3055.

Karl Grünberg, Matthäistr. № 54, im eigenen Hause. Telephon № 2402. Die besten Gummireifen der Welt.

Boschanow, Porf., Bahnbmt., Dünaburger Str. 19.
Bosche, Alex., Maurer, Alexanderstr. 192
Boschkarew, Th., Schuhm., Smolensker Str. 8W15.
Boschkin, Arn., Fleischer, Artilleriestr. 61.
Boschkis, Wik., Fuhrm., Artilleriestr. 55.
Boschwechter, Karl, Bankbmt., Kalnezeemsche Str. 76.
Bose, Erna u. Ida, Frl., Thronfolgerb. 2.
Bosjawetz, J., Auff., Peterholmstr. 4.
Bosit, Alb., Apoth.-Geh., Gymnastikstr. 3
Boskow, Prask., Hdlr., Sadownikowstr. 41
Boß, Albert, Masch., Lagerstr. 56, W. 1.
Bosse, Th., Bäcker, Fruchtstr. 9.
— Heinr., Arzt, 1. Weidendamm 2, ☎ 897. Innere u. Lungenkrankh. Spr. 9—11 u. 4—5½. Unbemittelte Lungenkranke Dienst. u. Freit. 12—1 kleine Jungfernstr. 2.
— Rob. Theod.', Segelm., Slawenstr. 11. ☎ 5633.
Boßmann, Wold., Pension, Todlebenb. 2.
M. I. Bostandjoglo, 2. G., Tabak, Akt.-Ges. in Moskau, Bevollm.: Mich. Mich.' Tscherepanow, kl. Sünderstr. 2, ☎ 323.
Bostel, Eug. Feod.', Oberbuchhltr., Säulenstr. 19, W. 31.
Boström, Ernst Aug.', Prok. der Firma J. A., Mentzendorff u. Ko., Kaisergartenstr. 6aW7.
— Frieda, geb. Bergner, Pension, Wallstr. 26, W. 9.
Botan, Joh., Mech., Muckenholmstr. 31.
Percy M. Both, vorm. Paul Jacoby, 2. G., Modewaren, Inh.: Percy Max Both, Neustr. 23, ☎ 1965.
Both. Sieh auch Boot.
— Friedr., Schmied, 2. Weidend. 21W1.
— Hel., Frl., Hgn., Pauluccistr. 19W23.
— Mar., Wwe., Marienstr. 57, W. 2.
— Marie, Wwe., Popowstr. 3a, W. 40.
— Math., Wwe., Pauluccistr. 19, W. 23.
— Percy, Inh. d. Firma Percy M. Both, Neustr. 37W6.
— Wera, Kfm.-Wwe., Peterholmstr. 5.
Botling, Ferd., Tschlr., Matthäistr. 80.
Botsch, Jak., Schndr., Marienmühlenstr. 20
— Karl Adam', Hdlr., Sprenkstr. 5W15.
Botschagow, Sem. Nik.', Hg., kl. Newastr. 6, W. 2.
— A. S., Bez.-Ger.-Bmt., kl. Newastr. 6
Botscharnikow, Fet., Hsb., Witebsker Str. 7.
— K., Hsb., Moskauer Str. 217, W. 1.
Botscharow, Mich. Iw.', Werkmstr., Pet. Ch. 6, W. 13a.
Botsche, Kath., Krankenpfl., Nikolaistr. 44.
Botschka, Joh., Kol.-Hdl., Gertrudstr. 14.
— Ad., Brothdl., Alexanderstr. 32.
— Karl, Schndr., Gertrudstr. 53, W. 13.
Botschkin, Em., Brothdl., Säulenstr. 59
— Aug., Schndr., Gertrudstr. 125W43.
Botschkowsky, L., Hsb., Grandstr. 4.
Botsmann, Alex., Zimm., Charlottenstr. 30aW4.
Botura, N., Tschlr., Mosk. Str. 98.
Botwa, J., Maurer, Rumpenhöf. Str. 23
— R., Maler, Matthäistr. 63, Q. 10.
Botwinin, T. S., Artellschtsch., Helenenstr. 1, W. 2.
Botzki, Friedr., Schlosser, Sprenkst. 56a.
Bouthillier, Franz, Werkmstr., Windst. 22.
v. Bovet, M., Oberlehr.-Wwe., Elisabethstr. 29, W. 1.
Bowell, Matr., Hebamme, Bärenstr. 3.
— Rob., Exped., Bärenstr. 3.

„Hermes", L. Bowschower 2. G., Kistenfabrik, Kommanditges., Leib Bowschower, einz. offener Gesellsch., Uferstr. 77, Niederlage: Bischofstr. 5.
Bowschower, Selig Rub.', Exped., Dampfstr. 35.
— Leib., einz. off. Gesellsch. d. Kommanditges. „Hermes", Mosk. Str. 116, W 8, ☎ 5513.
Bowtowitsch, Steph., Hsb., Holzhdlr., Mitauer Ch. 29, ☎ 4497.
— St., Eisen- u. Lederhdl., Mit. Ch. 29.
Bozinis, Wlad., Maurer, Pet. Ch. 104.
Brachfelder, Karl, Dw., Marienstr. 124.
Brachmann, Alb. Hans', Buchhltr., Karolinenstr. 16W17.
— A., Holzhdlr., Sprenkstr. 36, ☎ 3578
— Christ., Fuhrm., Heinrichstr. 18, W. 13.
— Christ., Magazinverw., Unionstr. 1.
— Doroth., Wwe., Charlottenstr. 30a.
— Emilie, Wwe., Dorotheenstr. 20W2.
— J., Bürstenb., Revaler Str. 85, W. 15.
— Jan, Ankern., Seestr. 15.
— Jan, Zollbes., Newastr. 25, W. 22.
— Joh., Buchhltr., Duntenhofsche Str. 7.
— Joh., Hg., Säulenstr. 57.
— Karl, Buchhltr., Milchstr. 7.
— Käth. Dav.', Fabr.-Bmtn., kl. Vegesacksholm 32, W. 1.
— Ludw., Hsb., Kol.-Hdlg., Augustenstr. 17, W. 3.
— M. A., Schnittschule, Säulenstr. 62.
— Marta, Buchhltrn., Kirchhofsstr. 10.
— Minna, Strickanst., Ritterstr. 53.
— Paul., Wwe., Kirchhofsstr. 10.
— Selma, Wwe., Säulenstr. 57W5.
— Wilh., Wwe., Alexanderstr. 124.
— Wold., Hsb., Zimm.-Mstr., Matthäistr. 99, W. 17.
Brachvogel, G., Tschlr., Reval. Str. 15.
v. Brackel, Alma, Frl., Alexanderstr. 31.
— Arth., Leiter der Auskunftei S. Klaczkin u. Ko., Rigaer Filiale, Felliner Str. 7, W. 11, ☎ 3650.
— Elis., geb. Hartmann, Mühlenstr. 60.
— Helene, Frau, Jakobsstr. 2, W. 5.
Brackel, Jak., Bmt. Neue Ritterstr. 3a.
Brackis, Anna, Waschanst., Revalerstr. 25
— Ed., Tschlr., Alexanderstr. 154W46.
— Mart., Tschlr., Wendensche Str. 2W20
— Mart., Zimmerm., Reval. Str. 25/27
Brackmann. Sieh auch Brakmann.
— Ans, Privat., Strejowstr. 1.
— Joh., Zimm., Matthäistr. 99, W. 5.
— O., Kfm., Elisabethstr. 11aW12.
— Pet., Zollbes., Oskarstr. 1W25.
Bradacz, A., Werkf., Emmastr. 14.
Bradauski, Jak. Jak.', Lagerdiener, Windstr. 1, W. 2.
Brade, Friedr., Werkmstr., alte Mitauer Str. 46.
— Sinaide, Frl., Nikolaistr. 21W4.
Braden, Hugo Karl', Prok. der Firma Rich. Rijs, Schulenstr. 25, W. 3.
Bradin, Anna, Wwe., Hospitalstr. 43W9.
Bradowski, Ilse, Wwe., Wäsch., Muckenholmstr. 29, W. 9.
Bradun, Alex., Friseur, Staarstr. 4.
Braemer. Sieh auch Bremer.
— Ferd. Dittmar', Buchhltr., kl. Sandstr. 10.
Bräutigam, Eug. Andr.', Hsb., Gymnastikstr. 16.
— Ing.-Techn., Schiffsstr. 13W39.
— E., Hgn., Jakobsstr. 28.
— Osk. Jak.', Exped., Jakobsstr. 30W10
Bräutigam-Kodritsch, Aurelia, Musikschule, Newastr. 27.

Bragin, Sch., Hdlr., Sprenkstr. 30.
— Feod., Feldscher, Grabenstr. 16.
— Serg., Steinsetzer, Jarosl. Str. 10.
Brahker, Pet., Hdlr., Oskarstr. 17.
Brahle, Ernst. Jak.', Hg., Nikolaistr. 6
Brahlens, Karl, Fotogr. Atel., Waldstr.
Brahmann. Sieh auch Bramann.
— J., Brothdlg., Jakobstädt. Str. 1.
— Jak., Maler, kl. Lagerstr. 17, W. 1
— Indr., Hdlr., Alexanderstr. 78W63.
— Karl, mechan. Werkstatt, Thronfolgerboul. 11.
— Pet., Schmied, Petersb. Ch. 27, W.
— Pet., Untermstr., Kuckuckstr. 8.
Brainin, Ab., Klempn., Jesuskirchenstr.
— Feige, Hdlrn., Smolensker Str. 1.
— Leibe, Hg., Moskauer Str. 61.
— M., Klempner, Romanowstr. 133W2a.
Braker, E. B., Kol.-Hdl., Sadownikowstr. 16.
— Eva, Wwe., Laubstr. 1aW5.
— Jan, Hdlr., Sadownikowstr. 18.
Brakis, Ans, Privat., Wenden. Str. 7W
— Wilh., Buchdr., Wendensche Str. 7
Brakmann. Sieh auch Brackmann.
— Kasp., Zimmerm., Fuhrmannsstr. 3
— Mart., Maurer, Duntenhöf. Str. 3
— Otto, Dw., Kurmanowstr. 29W26.
— Pet., Zimmerm., alte Mitauer Str.
— S., Kfm., Arsenalstr. 7, W. 5.
Brakowski, Jos., Hg., Marienstr. 84.
— Jos., Schlosser, kl. Milchstr. 2.
— Karl, Tschlr., Polotzker Str. 3, W.
— Pet., Auff., kl. Milchstr. 10, W. 9.
Braksch, Pet., Hsb., Alschwangerstr. 21.
— Jan, Hsb., Moskauer Str. 133.
— Pet., Lehrer, Artilleriestr. 21, W.
— Pet., Vorarb., Brückenstr. 5W8.
Braksche, Lisa, Wärterin, Nikolaistr. 4
— Ilse, Wwe., Marienstr. 140.
— Pet., Hsb., Altstr. 6.
— Pet., Tschlr., Revaler Str. 51, W. 2
Bramann. Sieh auch Brahmann.
— Alex., Dw., Seestr. 9.
— Alw., Kassir., Alexanderstr. 76W8.
— Aug., Maurerpol., Alexanderstr. 76W
— Aug., Schuhm., Ritterstr. 54, W. 1
— Dav., Dw., Sprenkstr. 29.
— Frieder., Wwe., Laborat. Str. 31.
— J., Vertr. f. Pfinders Fußboden Marstallstr. 26, ☎ 3664.
— Jak., Hausbes., Most. Str. 172, Q.
— Jan, Schlosser, Wasserstr. 9.
— Jul., Kupferschm., Helenenstr. 27.
— Jul., Schlosser, Laborator. Str. 3
— Mart., Maurer, Alexanderstr. 76.
— Mart., Priv., Bärenst. 15W28.
— Marz, Hg., Mitauer Ch. 38.
— Pet., Hdlr., Marktstr. 2.
— Pet., Schuhw.-Hdl., Alte Mit. Str.
— Wold., Maurerpol., Alexanderstr.
Brambach, J., Hg., Schlocksche Str.
Brambal, Jan, Kutscher, Säulenstr. 42W
Brambart, Ed., Schuhm., Windstr. 9.
Brambat, Paul, Schriftf., Pet. Ch. 1
Bramberg, A., Schmied, Matthäistr.
— Chr., Hg., Windstr. 33.
— E., Kol.-Hdl., Wolmarsche Str. 1
— Indr., Tschlr., Ritterstr. 151, Q. 1
— Iw., Hsb., Maurer, Matthäistr. 96.
— Karl, Tschlr., Thüringensche Str. 3
— Konst., Maler, Jarosl. Str. 49W11.
— Krist., Maler, Schlocksche Str. 20.
— Mart., Hausbes., Matthäistr. 74, Q. 1
— M., Zimmerm., Laboratoriumstr. 1
Bramschreiber, K., Friseur, Kalnezeemsche Str. 99a.

Wein- u. Austern-Stuben Basteiboulevard Nr. 2, Telephon Nr. 80. **Otto Schwarz.** Wein-, Delikatessen- u. Cigarren-Lager Basteiboulevard, Ecke der Kalkstrasse

O. Brand, 2. G., Damenkleider, Inh.: Olga Brand, Scheunenstr. 6.
Brand. Sieh auch Brandt.
— Bernh., Bmt., Brückenstr. 10/12.
— J., Schlosser, Petersb. Ch. 6, W. 18.
— Jan, Schlosser, Laborator. Str. 28.
— Joh., Schuhm., Mitauer Ch. 38.
— Olga, Inh. d. Firma O. Brand, Scheunenstr. 6.
Branden, Edm., Hg., Gertrudstr. 30W2.
Richard Brandenburg, 2. G., Tuch-W., Inh.: Gustav Richard Brandenburg, Scheunenstr. 6, ☎ 4188.
Brandenburg, Armand Ernst', Bankbmt., Felliner Str. 10W17.
— Henr., geb. Müller, Kfm.-Wwe., Felliner Str. 10W17.
— Rich., Inh. d. Firma Richard Brandenburg, Andreasstr. 5, W. 7, ☎ 3420.
Brandenburger, Anna, Wwe., Sandstr. 17.
— Ed. Heinr.', Buchhltr., Newastr. 9.
— Luise Heinr.', Kontorbmt., Sandstr. 17
S. B. Brandt, 2. G., Klempnerei, Lampen, Inh.: Simon Brandt, kl. Newastr. 12, ☎ 1106.
Brandt. Sieh auch Brand.
— A., Dr.-Wwe., Elisabethstr. 12, W. 9.
— Andr., Gärtner, Dünamünd. Str. 17.
— Ant., Wächter, Bausk. Str. 53a.
— Berta, Lehrerin, Suworowstr. 85.
— Chr., Bürstenm., Eliasstr. 3, Q. 11.
— Ed., Masch., Rodenpoiser Str. 15W38.
— Ed., KS, Postbmt., Olivenstr. 1.
— Ed., Telegr.-Bmt., Gertrudstr. 45W3.
— Emma, Wwe., Pens., Alexanderstr. 34
— Erich Karl', Cand. chem., Elisabethstr. 21, ☎ 2291.
— Ernst, Böttcher, Mühlgraben. Str. 4.
— Ernst, Fleischer, Zeltstr. 12.
— Fried., Dreher, Marienstr. 83W10.
— Fritz, Hg., 1. Weidend. 15W5.
— Heinr., Kfm., Mühlenstr. 60, W. 13, ☎ 3308.
— J., Wächter, Thronfolgerboul. 9, W. 3.
— Jan, Maurer, Artilleriestr. 53W14.
— Jan, Schmied, Wolmarsche Str. 37.
— Joh. Ed.', Hg., Marienstr. 32W13.
— Jul., Kfm., Marienstr. 2, W. 1.
— K., Bäcker, Säulenstr. 84, W. 8.
— Karl, Böttcher, Polangensche Str. 14.
— Karl, Former, Augustenstr. 19, W. 19.
— Karl, Hg., Moskauer Str. 45.
— Karl, Maler, Ziegelstr. 5W27.
— Karl, Tischlr., Wolmarsche Str. 31.
— Ludw., Schlosser, Wolmar. Str. 32.
— M., Kleiderhdl., Zaunstr. 1.
— Marie, Frl., Buchhltrn., Gertrudst. 46
— Marie, geb. Thieme, Wwe., Schützenstr. 7W2.
— Math., Musiklehr., Kirchenstr. 4a.
— Max, Kfm., Lagerstr. 7.
— Paul, Lehrer, Matthäistr. 44W35.
— Paul, Provisor, Marienst. 2W1.
— Pet., Dreher, Pernauer Str. 9.
— Reinh., Schlosser, Marienstr. 120.
— Simon, Amts-Klempner-Mstr., Inh. der Firma S. B. Brandt, kl. Newastr. 12.
— Sophie, Wwe., Laboratoriumstr. 16.
— Wold., SR, Marinearzt, Hsb., Taubenstr. 30, W. 1.
Brandvers.-Verein, Städt., Königsstr. 3. ☎ 2074.
Branewitsch, Jul., Wwe., Segelstr. 19.
Brange, K., Vorarb., Turmstr. 21, W. 6.
— Joh., Untermstr., Mühlenstr. 3W38.
Brangeli, Lotte, Aufw., Kaisergartenstr. 4.
— Jur, Tischlr., Ebelshöf. Weg 11a.

Brank, Jan, Kol.-Hdl., Rumpenh. Str. 8.
Branko, Iw., Tischlr., Hospitalstr. 49W8.
Brankow, Iw., Schleifer, Jakobstädt. Str. 7
Brankschewitz, H., Exped., Gogolstr. 7W2
Krons-Branntwein-Depot, Pionierstr. 6, ☎ 1166.
Branzfeldt, Jul., Weber, kl. Lagerstr. 12.
Brasalsk, Andr., Verw., Gartenstr. 1.
Brasau, Joh., Korkenschndr., Pernauerstr. 27
— Karl Iw.', Werkmstr., Rumpenhöfsche Str. 1W4.
Brasch, Friedr. Fried.', Hg., kl. Neustr. 2.
— Jan, Maurer, Rumpenhofsche Str. 8.
— Nik., Amts-Tischlr.-Mstr., Mühlenstr. 53W14.
— W., Dw., Schulenstr. 5, W. 6.
— Wanda, Lehrn., Kirchenstr. 4aW9.
Brasche, Andr., Hsb., Moorstr. 44.
— Alex., Bürobmt., Seestr. 2.
— Ed. Iw.', ehem. Oberförster, Kirchenstr. 37, W. 2.
— Heinr., Schlosser, Revaler Str. 85.
— Joh. Wass.', Fuhrm., Marienstr. 57
— Karl, Gärtner, Suworowstr. 79W4.
— M., Schiffskapt., Ballastdamm 68.
— N., Ing., Schloßstr. 9, W. 7.
— Osw., Litogr., Moorstr. 44.
— W., Verw., Marienstr. 3.
Braschewitz, Fritz, Dw., Wallstr. 16.
Braschka, Ed., Schuhm., Pet. Ch. 113.
Braschkewitz, Jur., Fuhrm., Revalerstr. 61.
Braschkis, Jak., Schuhm., Mosk. Str. 61.
— Barb., Wäsch., Finkenstr. 3.
— Krist., Kol.-Hdlr., Fuhrmannsstr. 17.
Braschmann, Sam., Buchb., Kapselstr. 3a.
Braschnewitz, Jan, Mech., Spargelstr. 5.
Braschnik, Bernh., Exped., Uferstr. 63, ☎ 1301.
Braschunas, K. J., Gef.-Bmt., Korrekt.-Gef., Matthäistr.
Braschus, Jan, Schndr., Matthäistr. 48.
Brasdin, Ant., Wwe., Näht., Alexanderstr. 125, W. 23.
Brashinski, Ed. Dietr.', Fabrikbmt., Pokrowstr. 21, W. 16.

BRASIL

„Brasil", Mech.-Werkst., Inh. Moritz Freysinger, Schlocksche Str. 28, ☎ 4015.
Brasilianisches Vizekonsulat, kl. Schloßstr. 3, ☎ 407.
Braske, Ed., Schornsteinf., Kathol. St. 32
Brasla, J., Expreß. Mitauer Ch. 18.
Braslau, Fritz, Arrend., Plettenbergstr., Rig. Baugesellsch.
Brasle, K., Stadtbmt., Fuhrmannsstr. 11
— Andr., Buchhdlr., Steinstr. 8.
— Elis., Hsbn., Fuhrmannsstr. 11W1.
— Wilh., Hdlr., Werrosche Str. 2, W. 2.
Braslin, Jan, Schlossermstr., Marienstr. 113.
— Ind., Kol.-Hdl., Schreyenb. 2, 14.
— Nat. u. Krist., Schndrn., Pokrowstr. 9.
Braslowski, Krist., Wwe., Sternstr. 16.
Brasolis, Joh., Schndrn., kl. Lagerstr. 22
Brasowski, Fr., Fleischhdl., Holmstr. 1.
Braß, Anna, Wwe., Schreyenbusch 1, 3.
— Julie, Wwe., Wachholderstr. 2, W. 1.
— Karl, Hsb., Wasastr.
Brassat, Ernst, Drahtz., Gold. Str. 11.
A. Brassholz, vorm. **Sander Martinsohn**, 2. G., Manuf.-Waar., Inh.: Anna Braßholz geb. Martinsohn, Dorpater Str. 18.

Braßholz, Anna geb. Martinsohn, Inh. d. Firma A. Braßholz vorm. Sander Martinsohn, Dorpater Str. 18, Q. 1.
Brassmann, Alex., Tischlr., Maxenstr. 6.
— Anna, Blumenm., Mit. Ch. 35.
Brastin, Jan, Kutscher, Suworowstr. 106
— Rich., Masch.-Mstr., Ernestinenstr. 17
Brasusowski, Mich., Schlosser, Katholische Str. 58W60.
Bratanow, Georg Nik.', Leutn., Karolinenstr. 28.
Bratin, S. L., Zahnarzt, Spr. 10—2 u. 3—7, Marienstr. 43, W. 1.
Bratischka, Dan., Ankern., Mosk. Str. 43.
Bratke, Alb., Maler, Matthäistr. 72, Q. 8.
Bratkus, Lisa, Wwe., Katharinend. 11.
Bratsch, Emil Iw.', Buchhltrn., Elisabethstr. 103W15.
Bratschka, Jan Marz', Form., Gertrudstr. 115W26.
— Fritz, Priv., Alexanderstr. 161, W. 6.
Bratschke, Joh., Fuhrm., Suworowst. 122
— Jul., Schuhm.-Mstr., Steinstr. 14.
— Pet., Maurer, Rabenstr. 11, W. 18.
Bratschko, Jur, Kol.-Hdl., Kalkofenstr. 9b.
Bratz, Fritz, Maler, Artilleriestr. 51W32.
Braude, Ernst, Hdlr., Timotheusstr. 1.
— A., Hg., Herrenstr. 20W4.
— A., Manuf.-Hdl., Alexanderstr. 113.
— J., Uhrm., Marstallstr. 13, ☎ 5561.
— Jak., Goldschm., Wallstr. 31, W. 5.
— Pinne, Holzhdlr., Uferstr. 63, W. 7.
Braudo, K., Hg., Thronf.-B. 3W11.
Brauer, Anna, Wwe., Newastr. 27, W. 14.
— Alw., Frl., Taubenstr. 37.
— Emil, Masch., Newastr. 25, W. 34.
— J., Hg., Moskauer Str. 102W26.
— Jak., Expreß, Olivenstr. 11.
— Joh., Bäckermstr., Lagerstr. 1, ☎ 4031.
— Karol., Wwe., Taubenstr. 33, W. 5.
— Lina, Hsbn., kl. Lagerstr. 41.
— Lisa, Hausverw., Fuhrmannsstr. 14.
— P., Fuhrm., Laboratoriumstr. 13.
— Paul, Hg., Bienenstr. 4.
— Wilh., Glasm., Hapsaler Str. 32.
Brauge, Joh., Schlosser, Mühlenstr. 3.
Braufe, Karol., Wwe., Turmstr. 7W4.
Braukis, K., Schmied, Alexanderstr. 133.
— Jur, Schmied, Revaler Str. 62W15.
Braumann, Gust., Werkmstr., Wolfsstr. 3
— Marie, Wwe., Gertrudstr. 65W7.
Hermann Braun, 1. G., Agent. u. Kommiss.-Gesch., Inh.: Hermann Braun, Oskar Nagel, Kalkstr. 1, ☎ 713.
J. Braun, 2. G., Baruntern., Inh.: Jan Ed. Braun, Ritterstr. 73, ☎ 3418
Joh. M. Braun, 2. G., Sägemühle, Inh.: Joh. Braun, Prok.: Alex. Post, Kosenholm. Str. 12, ☎ 67. Stadtkontor: Herderplatz 3, ☎ 262.
M. J. Braun & Co., 2. G., Elektrotechn. Büro, Inh.: Moissei Braun, Königsstr. 9, ☎ 4144.
Moses Braun & Sohn, 1. G., Zucker, Inh.: Judel Braun, Mühlenstr. 13, ☎ 52.
Robt. Braun & Co., 1. G., Holz-Export, Agentur der Russischen Versich.-Gesellsch. in St. Petersburg, Inh.: Alfred Rob.' Braun, Prok.: Arthur Christ.' Henckel, Sünderstr. 3, ☎ 295, Kundsingsholm ☎ 1885.
Braun, Abr., Kfm., Mühlenstr. 13W2.
— Alfons, Kfm., Nikolaistr. 25, W. 2, ☎ 1855.

Karl Grünberg, Die besten Gummireifen der Welt. Matthäistr. № 54, im eigenen Hause. Telephon № 2402

Nur importierte Weine in grösster Auswahl.

Karl Grünberg, Matthäistr. № 54, im eigenen Hause. Telephon № 2402. Die besten Gummireifen der Welt.

— Alfr. Rob.', Inh. d. Firma Robt. Braun u. Ko., Dir. d. A.-G. d. Rig. Dampf-Oelmühle vorm. Wm. Hartmann u. der Dampfschiff.-Ges. A. Augsburg, 1. Weidendamm 18W2, ☎ 5209
— Andr., Maler, Trinitatisstr. 6W4.
— Anette, Wwe., Krusenhöf. Str. 8a.
— Anna, Hsb., Friedensstr. 19, W. 6.
— Anna, Wwe., Suworowstr. 25.
— Ark., Schuhw.-Hdlg., Herrenstr. 33, ☎ 2925.
— Art., Schmied, Wolmarsche Str. 41.
— Aug., Maurerpol., Matthäistr. 40W52.
— Doroth., geb. Caspary, Aelt.-Wwe., Wallstr. 28a, W. 4.
— Erich Ludw.', Hg., Scharrenstr. 18
— Eug., Frl., Bartausche Str. 2.
— Ferd., Gensd., Katharinendamm 28.
— Gust., Buchhdlr., Lagerstr. 7aW7.
— Hans, Korresp., Felliner Str. 3W4.
— Herm. Wilh., Mitinh. d. Firma Herm. Braun, Vertr. d. A.-G. Alb. Hübner, Moskau, Schulenstr. 32, ☎ 4632.
— J. M., Inh. d. Firma Moses Braun u. Söhne, Mühlenstr. 13, W. 2, ☎ 52.
— Jak., Tschlr., Marienstr. 142, W. 15.
— Jan, Fuhrm., Artilleriestr. 39, W. 10.
— Jan, Hsb., Inh. d. Firma J. Braun, Ritterstr. 73.
— Ilse, Wwe., Mattäistr. 71, W. 4.
— Joh., Bäcker, Mühlenstr. 37W2a.
— Joh., Bürstenb., Gertrudstr. 109.
— Joh., Frl., Mühlenstr. 110, Q. 1.
— Joh. Mart.', Inh. d. Firma Joh. M. Braun, einz. offener Ges. d. Firma Exportzentr. d. vereinigt. russ. Holzdrahtfabr., Nikolaistr. 15, ☎ 5767.
— K., Mineralw.-Hdl., Mosk. Str. 32.
— Laser., Schndr., Jakobstädt. Str. 13.
— Mart., Bmt., Kojenholmsche Str. 12.
— Mart., Fleischer, Pokrowstr. 18.
— Math., Verk., Moskauer Str. 32.
— Nik., Zimmerm., Erlenstr. 10W2.
— Mos., Inh. d. Firma M. J. Braun & Ko., Mühlenstr. 13W2.
— Oskar Karl', Hg., Mühlenstr. 110.
— Thusn., Hsbn., Fruchtstr. 10.
— Wilh., Schlosser, Marienstr. 107.
— Wold., Monteur, Sternstr. 13, W. 6.
Braunberg, Dor., Wwe., Ertelstr. 1.
— Ed. Franz', Korresp., Windauerstr. 62
Brauner, Herm., Amts-Schuhm.-Mstr., Kirchenstr. 37.
— Karl, Amtsbote, Gerberstr. 8W52.
— Leonh. Iw.', Stationschef, Karlsstr. 27
Braunfeld, K., Maurer, Wolmar. Str. 28
Braunfeldt, Arno Mich.', Fabrikbmt., Mühlenstr. 33.
— Sim. M., Fabrikbmt., Wolmar. Str. 39
— Wilh., Badstub.-Pächter, Bachstr. 1.
Braunroth, Josche, Schuhm., Romanowstr. 149.
— J., Schuhm., Romanowstr. 159.
— Sch., Schuhm., Gypsstr. 2.
Braunsberg, Mart., Gravör, Bärenstr. 9.
— Alex., Kassier., Säulenstr. 106, W. 9.
— Ernst Wilh.', Anglikanische Str. 5.
— Wilh., Kassier., Anglikanische Str. 5.
v. Braunschweig, Frommh., Cand. jur., Sekr. d. Stadtgüterverw., 1. Weidendamm 1W12.
Braunstein, Andr., Tischlermstr., Gertrudstr. 106.
— Jul., Wwe., Felliner Str. 7, W. 17.
— W., Handarb.-Lehr., Nikolaistr. 85.
Brauser, Ella, Frl., Schulenstr. 27a, W. 5
Brauska, Dav., Maurer, Alexanderstr. 161

Brauske, Jak., Hsb., Bauuntern., Talstr. 18a, W. 1.
Brautsch, Iw., Bahnbmt., Marienstr. 27
Brauwerk, Alex. Jur', Telegr.-Mech., Romanowstr. 73W26.
Brauzei, Krisch, Fuhrm., Färberstr. 4W25
Brechmann, F., Wwe., Mühlenstr. 102.
— Jan, Wagenb., Pernauer Str. 27.
— Karl, Kinematogr.-Bes., Gertrudstr. 65
— Mar., Verk., Pernauer Str. 22.
Breck, Anna, Wwe., Eliasstr. 3.
Breckel, Isaak, Klempner, Matthäistr. 107.
Breckis, Ed., Tschlr., Karolinenstr. 17W16.
— Karl, Tschlr., Karolinenstr. 21W5.
Breckmann, Ernst, Hsb., Baumstr. 9.
— Karl, Bahnbmt., Hsb., Olivenstr. 13
— Karl, Kutscher, Palissadenstr. 27W7.
— Rob., Hdlr., Kalugasche Str. 16.
J. Breckoff, 2. G., Fabrik f. Spazierstöcke, Inh.: Julius Ludwig Breckoff, Säulenstr. 44, ☎ 1968.
Breckoff. Sieh auch Brekoff.
Breckoff, Aug., Hsbn., Dorpater Str. 99.
— Aug., Wwe., Nikolaistr. 37W8.
— Gust. Karl', Fabrikbmt., alte Mitauer Str. 62.
— Gust., Kfm., Romanowstr. 57, W. 5.
— Jul., Inh. der Firma J. Breckoff, Säulenstr. 44W20.
— Lina, Lomb.-Bmtn., Säulenstr. 44W22
— Marie, Lehrerin, Säulenstr. 49a.
— Otto, Kassier., Laubstr. 22.
— Rich., Stadtbmt., Suworowstr. 93W38.
— Rich., Weber, Fuhrmannsstr. 36.
Breckter, Andr., Hsb., Zimm., Säulenstr. 86.
— Emma, Bürobmtn., Säulenstr. 86.
— Olga, Frl., Lehrerin, Säulenstr. 86.
Bredak, Jan, Schlosser, alte Mitauer Str. 42/44.
Bredar, Erh., Maurer, Jakobst. Str. 35.
Bredau, Alex., Klempner, Sprenkstr. 43.
— Alex., Hg., Trinitatisstr. 18W6.
— Kerst., Wwe., Ludwigstr. 1a.
Brede, sieh auch Breede.
— Aug., Setzer, Trinitatisstr. 18, W. 7.
— Ed. Friedr.', einz. offener Gesellsch. d. Kommanditges. Ed. Udam u. Ko., Sommerstr. 3, W. 1.
— F., Drechsler, Sprenkstr. 26W4.
Bredel, Jak., Schlosser, Dorp. Str. 78.
Bredenfeld, J., Kellner, Dorp. Str. 33.
Bredenscheh, Hel., Hsb., Goldinger Str. 33.
Bredensen, Gottfr., Kontordiener, Alexanderstr. 53.
Bredermann. Sieh auch Brödermann.
— Th., Schndr., Kalnezeemsche Str. 75.
Bredick, W., Handschuhhdlg., kleine Schmiedest. 25.
— Jeannot, Böttcher, Windstr. 13.
— Wold., Handschuhm., Ritterstr. 25.
Bredowski, Git. Jan', Hg., Matthäistr. 18
Breedt, Karl, Postbmt., Sprenkstr. 16W26
— Kath., Hebamme, Sprenkstr. 16W26.
Breede, sieh auch Brede
— Alex., Werkmstr., Alexanderstr. 151.
— Alex., Galvanis., Sprenkstr. 34aW19.
— Andr., Schlosser, Stresowsstr. 1.
— Ans, Dw., Tulasche Str. 7, W. 2.
— Ans, Priv., Pernauer Str. 12, W. 2.
— Arn., Zimm., Feldstr. 11, W. 12.
— Aug., Dw., Mühlenstr. 123.
— Aug., Fuhrm., Hospitalstr. 6.
— Aug., Werkmstr., Nikolaistr. 47.
— Chr., Amts-Bäckermstr., Jakobsstr. 5, ☎ 3934.

— Dav., Tschlr., Wenden. Str. 23, W. 5
— Ed., Buchb., Pleskodahlsche Str. 7.
— Ed., Maurer, Karolinenstr. 21, W. 14
— Ed., Platzmstr., Sauckensche Str. 3.
— Ed. Georg', Eliasstr. 23.
— Elisab., geb. Sonnitz, Hsbn., Dorotheenstr. 8a.
— Emma, Bäckerei, Bäckereistr. 6.
— Ernst, Fuhrm., Schlocksche Str. 32.
— Ernst, Schlosser, Moorstr. 2.
— Ernst, Schndr., Goldinger Str. 2.
— Friedr., Fabrikbmt., Ritterstr. 52W17.
— Friedr., Auff., Dorotheenstr. 8a, W.
— Fritz, Tschlr., Pernauer Str. 22aW2
— Hans, Kutscher, Basteiboul. 8W17.
— J., Tschlr., Ritterstr. 65, Q. 10.
— Jak., Dreher, Pionierstr. 4, W. 9.
— Jak., Hg., Neustr. 9.
— Jak., Maler, Rumpenhofsche Str. 1
— Jan, Bierhdlr., Oskarstr. 8.
— Jan, Hsb., Schreyenbusch 7, 5.
— Jan, Hsb., Zimm., Rodenpoiser Str. 2
— Jan, Maurer, Rumpenhöf. Str. 8.
— Jan, Tschlr., Rabenstr. 8W21.
— Jan, Töpfer, Segelstr. 17.
— Jan Pet.', Bahnbmt., Gertrudstr. 11
— Jeannot, Mitinh. d. Firma A. Fe ling u. Ko., Sprenkstr. 56a, W. 2.
— Ilse, Wwe., Schreyenbusch 4, 11.
— Joh., Fleisch- u. Wursthdlg., Alexa derstr. 153.
— Joh., Hg., Bockstr. 5.
— Joh., Schlosser, Schreyenb. 2, 17.
— Joh., Mstr., Wenden. Str. 17.
— Joh. Friedr.', Bürobmt., Dorotheestr. 8a.
— John, Kfm., Schulenstr. 27.
— Jul., Zimmerm., Maurerstr. 6, Q.
— Jul., Wwe., Marienstr. 44W20.
— Jur., Hsb., Pleskodahlsche Str. 7.
— Jur, Zunahtm., Alylstr. 24, W. 5
— K., Buchhltr., Marienstr. 48, W.
— K., Wächter, Friedensstr. 19, W.
— Karl, Bahnbmt., Altonaer Str. 16.
— Karl, Bierverl., Grabenstr. 19.
— Karl, Feldsch., Unionstr. 8, W. 8.
— Karl, Hausv., Salvensche Str. 31.
— Karl, Gutsverw., Ritterstr. 52W17.
— Karl Jak.', Hg., Säulenstr. 52a.
— Karl, Schndr., Sprenkstr. 23a, Q. 3
— Karl, Stellm., Schlocksche Str. 28a.
— Karol., Wwe., Reval. Str. 55, W.
— Krisch, Brothdl., Pausksche Str. 39
— Krischj., Kommiss., Ritterstr. 75aW
— Lilly, Schndrn., Gertrudstr. 113W3.
— Lisa, Schndrn., Kirchhofstr. 4.
— Luise, Wwe., Essenhöf. Str. 12.
— Luise, Wwe., kl. Altonaer Str. 12.
— Lydia, Wwe., Moritzstr. 13.
— Marie, Hdlrn., Kaukas. Str. 11W1
— Mart., Schlosser, Grabenstr. 47W49
— Mich., Schmied, Hospitalstr. 19.
— Minna, Frau, Sternstr. 20W13.
— Otto, Schlosser, Essernsche Str. 2.
— Paul., Schndrn., Wwe., Pernauerstr.
— Pet., Former, Schreyenbusch 4, 11.
— Pet., Hsb., Wolgundsche Str. 71.
— Pet., Maurer, kl. Bärenstr. 5.
— Pet., Sattler, Bersohnsche Str. 4.
— Pet., Schlosser, Dorpater Str. 101.
— Reinh., Vers.-Bmt., Gertrudstr. 41.
— Ten., Hsb., Schreyenbusch 5, 18a.
— W., Amts-Tischlermstr., Kirchenstr. 2 ☎ 2933.
— Wold., Pension, Newastr. 8W20.
— Wold., Schmied, Pilgerstr. 8, W.
Breedin, Ed., Maurer, Twersche Str.
Breedis, Andr., Bahntr., Thronf.-B. 3

Ch. Jürgensohn, Weingrosshandlung, Wallstr. Nr. 20, Telephon Nr. 106

— A., Hg., Turmstr. 9W9.
— Adam, Zimm., Ebelshöf. Str. 4a.
— Alex., Feilenh., Wenden. Str. 9W18.
— Andr., Feilenh., Grabenstr. 1.
— Anna, Wwe., Alexanderstr. 192.
— Anna, Wwe., Elisabethstr. 85a.
— Ans, Hsb., Altstr. 63.
— Ant., Kol.-Hdl., Pernauer Str. 14.
— Aug., Maurer, Artilleriestr. 44W17.
— Aug., Schlosser, Ritterstr. 75.
— Aug., Zimm., Kalnez. Str. 102.
— Ed., Fuhrm., Marienstr. 132.
— Elisab., Schndrn., Kalugasche Str. 16.
— Franz, Fuhrm., Laboratoriumstr. 29.
— Fritz, Heizer, Frauenburg. Str. 16.
— Fritz, Tschlr., Romanowstr. 23, W.18.
— Fritz Fritz', Gürtler, Romanowstr. 23
— J., Eisen- u. Stahlw.-Hdl., Sprenkstr. 40.
— Jak., Bauuntern., Mühlenstr. 12W21.
— Jan, Hsb., Altstr. 65.
— Jan, Heizer, Rumpenhöfsche Str. 3.
— Jan, Kfm., Sprenkstr. 38W6.
— Jan, Maurer, Matthäistr. 71W39.
— Jan, Schausp., Artilleriestr. 41W22.
— Jan, Schlosser, Wolmarsche Str. 20.
— Jan, Tschlr., Gertrudstr. 85, W. 11.
— Jan, Tschlr., Kaugernsche Str. 15.
— Jan, Vorarb., Apothekerstr. 38W4.
— Jan, Zimmerm., Fischerstr. 34.
— Jan, Zimm., Helenenstr. 4W17.
— Jos., Maurer, Blumenstr. 5, W. 11.
— Jul., Maler, Mühlenstr. 84.
— Karl, Kutscher, Dünamünd. Str. 22.
— Karl, Masch., Steinstr. 14.
— Karl, Postbmt., Sprenkstr. 11, W. 34.
— Karl, Schlosser, Alexanderstr. 132.
— Kath., Wwe., Gerberstr. 9, W. 10.
— Karl, Vorarb., Oskarstr. 10, W. 8.
— Krist., Tschlr., Artilleriestr. 55.
— Krist., Wwe., Mühlenstr. 100.
— Krist. Jak.', Hsb., Feldstr. 9, W. 2.
— Luise, Hsbn., Wwe., Augustenstr. 21.
— Marianne, Fuhrhltrn., Marienstr. 108.
— Mich., Kistenm., Bockstr. 5.
— Nik., Fleischhdlr., Matthäistr. 97.
— Pet., Presser, Torfstr. 6.
— Pet., Tschlr., Pionierstr. 3, W. 25.
— Pet., Zimmerm., Wolmar. Str. 26.
— Pet. Jndr.', Zeichner, Bahnbmt., Marienstr. 50.
— Rud., Hg., Schonerstr. 1W27.
— Rud., Schlosser, Marienstr. 52W8.
— Sim., Heizer, Katharinend. 17W32.
— Ten., Fuhrm., Revaler Str. 96W11.
Breedit, Jak., Kellner, Gertrudstr. 50
— Aug., Tschlr., Säulenstr. 79.
— Jan, Fuhrm., Adlerstr. 20, W. 26.
— M., Schndr., Sprenkstr. 25, W. 10.
— Ottil., Wwe., Parkstr. 8, W. 11.
— Otto, Gärtner, Schlocksche Str. 84.
Breekis, K., Verk., Jarosl. Str. 85.
Breeschrag, Karl, Fuhrm., Schulenstr. 7.
Breese, Mich., Steuerm., Schwartzenhöfsche Str. 5, W. 6.
Breger, Abr., Hdlr., Romanowstr. 125.
Bregis, Jan, Gerber, Windstr. 34.
Bregowski, Anna, Kindergarten, Suworowstr. 4, W. 7.
— G., Vers.-Insp., Suworowstr. 4. ☎ 767.
Brehdik, Selma, Dentiste, Spr. 10—1 u. 4—6, Dorpater Str. 14W2.
v. Brehm, Marie, Dr.-Wwe., Mühlenstr. 34W11.
Brehm, Aug., Kfm.-Wwe., Kirchenstr. 35.
— Anna, Wwe., Romanowstr. 73W19.
Brehmann, Joh., Lehrer, Kalnez. Str. 97
— Paula, Lehrerin, Kalnezeem. Str. 97.
Brehse, Milda, Frl., Alexanderstr. 87.
Breier, Friedr., Masch., Mosk. Str. 273
Jakob Breiksch, 2. G., Getränke, Gogolstr. 19, ☎ 5248.
Breiksch, Andsch., Dw., Marienstr. 103.
— J., SR, Vorst. d. Navigationsschule, Mühlgraben, Uferstr.
— Erich, Lehrer, Architektenstr. 1, W. 3.
— H., Fleischhdl., Pferdestr. 11.
— Jak., Kfm., Timotheusstr. 1W5.
— Pet., Bahnbmt., Kirchhofsstr. 18W4.
— Pet. Jak.', Schlosser, Gertrudstr. 115.
Breikschat, Joch. Rich.', Frisiersalon, Suworowstr. 89W19.
Breit, Fritz, Tschlr., Schlocksche Str. 67.
Breitenstein, Aug., Rohrleg., Kirchenstr. 45
— Emil Otto', Leutn., Romanowstr. 18.
— Gust. Adolf', Betriebsl. d. Städtisch. Elektr. Werkes, Andreasholm.
— Maxim. Helmut Gust.', Bürobmt., Andreasholm, Elektr. Werk.
— Rich. Gust.', Buchhltr.-Geh., Andreasholm, Elektr.-Werk.
Breitfeld, Al. Max', Hg., Alexanderstr. 152
Breitfuß, Ed. Ludw.', Korresp., Alexanderstr. 151W19.
Breitmauser, Jan, Schlosser, Ritterstr. 93
Breitz, Pet., Oberst, Wolgund. Str. 15a.
Breiz, Anna, Teehaus, Artilleriestr. 41.
Brek, Herm., Wwe., Wallstr. 41.
Breke, Iw., Hg., Smolensker Str. 9W32.
Brekin, Anna, Schndrn., Hamannstr. 5.
Brekmann, Karl, Bahnbmt., kl. Altonaer Str. 16.
Brekoff. Sieh auch Breckoff.
— Rob., Zim., Maurerstr. 3, W. 13.
Breksche, Ant., Fleischer, Elisabethstr. 81
Brekte, Otto, Portier, Domplatz 15, W. 6.
Bremann, E., Kol.-Hdl., Rodenpoiserstr. 45.
— Aug., Fuhrm.-W., Rodenpoiserstr. 62
— Jan, Hsb., Rodenpoiser Str. 47a.
— Pet., Dw., Polotzker Str. 5.
v. Bremen, Erik, Student, Nikolaistr. 61
Bremer. Sieh auch Braemer.
— Art., Mech., Petersb. Ch. 4W6.
— Emma, Schndrn., Marienstr. 134W6.
— K., Mech., Ritterstr. 51.
— Mart., Hg., 1. Weidendamm 9W17.
— Otto, Kellner, Säulenstr. 104, W. 5
Bremfeldt, Aug., Maler, Lubahnsche Str. 38
— Georg, Schriftf. d. Rig. Hilfsvereins, Lubahnsche Str. 38.
— Gust., Hsb., Lubahnsche Str. 38.
— Ludw., Sattler, Schreyenbusch 2, 6.
Bremiker, Karl, Mstr., Bausk. Weg 5.
Brempel, Ed., Töpfer, Matthäistr. 93.
— Anna, Wwe., Petersb. Ch. 79W4.
— Bruno, Tapez., Wiesenstr. 9W7.
— Emil., Wwe., Wenden. Str. 25, W.3.
— Friedr., Glasfabrik, Mosk. Str. 196a
— Friedr., Tschlr., Artilleriestr. 34W16.
— Heinr., Töpfer, Kaukas. Str. 6.
— Joh., Schlosser, Gerberstr. 2, W. 10.
— Jul., Sattler, Petersb. Ch. 130.
— Julie, Wäsch., Gerberstr. 2, W. 23.
— Karl, Schlosser, Apothekerstr. 21.
— Kurt, Feuerwehrm., Gertrudstr. 119.
— Livia Karl', Auff., Wenden. Str. 25.
— Lucie, Wwe., Asylstr. 29W1.
— Rud., Mstr., Karolinenstr. 39.
Bremsch, Ernst Karl', Alexanderstr. 106.
— Karl, Fleischer, Alexanderstr. 106.
Bremschmidt, Emil., Wwe., Romanowstr. 28/30, W. 9.
— Joh., Former, 1. Weidendamm 3.
— Joh., Lehrer, Mühlgrab. Str. 14a.
— Joh., Tschlr., Moskauer Str. 129W8.
Bremse, Joh., Tschlr., Ritterstr. 111.
— Mart., Portier, kl. Lagerstr. 49.
Brengul, Alex., Priesterswwe., Friedensstr. 17a, W. 23.
Brenholm, Ad., Auff., Simonstr. 14.
— Osk., Mech., Simonstr. 14.
Brenner, Hel., Frau, Felliner Str. 3a.
— Amal., Frl., Rujensche Str. 6W10.
— Hirsch, Marienstr. 3, W. 5.
— Jer., Hausverw., Mühlgrab. Str. 9.
— Johanna, Wwe., Säulenstr. 54.
— Lina, Kol.-Hdlrn., 1. Weidend. 5W11.
— Mos., Makler, Suworowstr. 92.
— Rom., Bürobmt., Felliner Str. 3a.
Brennis, Joh., Wwe., Hausverw., Brückenstr. 3a.
Brennschmidt, Mart. Joh.', Bankbmt. Sprenkstr. 29, W. 6.
Brennsohn, J., Orthopäd. Heilanstalt, Schule f. Massage, Heil- u. pädagog. Gymnastik, Spr. 10—12 u. 4—5, Mühlenstr. 64, ☎ 4411.
— Theod., Kellner, Alexanderstr. 88.
Brenntuch, J., Schndr., Kathol. Str. 33
Brentschis, V., Fuhrm., Kurmanowstr. 11.
Brentz, Alex., Tschlr., Alexanderstr. 50.
— Aug., Techn., Ritterst. 17W13.
— Alide, Frl., Dorpater Str. 18.
— Joh., Lehrer, Kirchhofsstr. 14.
— Lisa, Wwe., Marienstr. 46.
— Pet., Gießer, Obststr. 10.
— Rud., Cand. rer. merc., Alexanderstr. 50.
— Schmul, Tintenfabr., Schiffsstr. 14.
Brenz, Jan, Tschlr., Abgulden. Str. 3.
— Jan, Schmied, Matthäistr. 101W18.
— Jak., Schlosser, Waggonstr. 5W5.
— Rein, Hg., Asylstr. 18.
Brenzan, Ign., Weber, kl. Lagerstr. 17.
Brenzis, Jak., Färber, Apothekerstr. 30.
Brenzit, Jan, Dw., Wajastr., Sportverein.
Brenzow, Karl, Setzer, Ritterstr. 49W17.
Bresche, Wilh., KR-Wwe., Romanowstr. 60
Breschinski, Andr., Tapez., Gerberstr. 6.
— Franz, Hg., Ballastdamm 44.
— Franz, Hg., Ballastdamm 54.
— Georg Joh.', Fabrikbmt., Bockstr. 9.
— Jan, Vorarb., Katharinend. 20aW16.
— Joh., Fuhrm., Suworowstr. 85, W. 3.
— Joh., Schndr.-Mstr., Wallstr. 23W3.
— Jur, Tschlr., Altgas. Weg 2.
— Reinh., Hg., Ballastdamm 44.
— Rob., Tschlr., Mühlenstr. 105, W. 3.
Breschke, Jan, Dw., Bausk. Str. 21a.
Brese, Jan, Schmied, Segelstr. 11.
Breslaw, Berka, Schuhm., Smolensker Str. 4.
Bresle, Karl, Kutscher, Mühlenstr. 67.
Bressem, A., Schreibmasch.-Büro, Neustr. 25.
— Wilh., Kfm., Suworowstr. 30, W. 4. ☎ 5174.
Brest, A., Hausverw., Turmstr. 23.
Bretling, Pet., Maurer, Revaler Str. 40.
Brettschneider, Emilie, Frl., Nikolaistr. 21
— Ludw., Maler, Artilleriestr. 55W33.
— Olga, Wwe., Gertrudstr. 98W3.
Bretzke, Karl, Wäger, Pernauer Str. 12b
— Rob. Karl', Fabrikbmt., Pernauerstr. 12b
Breuer, Anna, Artistin, Kirchenstr. 45W16
Breumann, O., Bahnbmt., Gertrudstr. 99
v. Brevern, Wlad. K., Rittmstr., Zeugmstr. d. Grenzw., Romanowstr. 76W7.
Brey, E. A., Frisiersalon, Pferdestr. 3.
— Gottl., Frisiersalon, Marienstr. 112.
Breyer, Alex., Feldscher, Alexanderstr. 34.
— Anna, Hausbes., Grotenstr. 12.
— Bert. Gust.', Kellner, Säulenstr. 114

Karl Grünberg, Matthäistr. № 54, im eigenen Hause, Telephon № 2402. Die besten Gummireifen der Welt.

Eigene Filialen: Mühlenstr., Ecke der Suworowstr., Tel. 325. Hagensberg, Waldstr. 4a, Tel. 3950. Weberstrasse, Ecke der Altstadt, Tel. 1569. Mitauer Chauss.e 12, Tel. 3055.

Karl Grünberg, Matthäistr. № 54, im eigenen Hause. Telephon № 2402. Die besten Gummireifen der Welt.

— Ed., Masch., Matthäistr. 131, W. 5.
— Emma Elise, Wwe., Alexanderstr. 91
— Fr., Frisörgesch., Alexanderstr. 44.
— Friedr., Frisör, Hilfsstr. 12W20.
— Friedr. Mart.', Bürodiener, Alexanderstr. 31W19.
— M., Frl., Stegstr. 10, W. 5.
— Marie, Schndrn., Grotenstr. 12.
— S., Sünderstr. 23W8.
Brjantschikow, Feod., Maler, Abguldensche Str. 21.
Brjanzew, Alex. Jw.', Reichsb.-Bmt., Margaretenstr. 16, W. 3.
— Dm. Pet.', Lehrer, Mühlenstr. 7,W.6.
— N. P., KR, Insp. am Geistl. Seminar, Puschkinboul. 9.
— W., Mädchenschule, Margaretenstr.16
Brjatschinski, J., Maler, Mosk. Str.183.
Bricker, Ad., Sattler, Dünab. Str. 38
Brickmann. Sieh auch Brikmann.
Brickmann, Ed., Bildh., Mit. Ch. 25.
— K., Schlosser, Pernauer Str. 25W23.
— Karl, Wagenb., Wolmar. Str. 44W3.
— Otto, Hsb., Jaroslaw. Str. 55, W. 7.
Bridin, J., Hsb., Untermstr., Irmlausche Str. 2.
— J., Kol.-Hdlr., Kaisergartenstr. 4.
Briedis, Joh. A., Geschäftsf., Gertrudstr.26

H. A. Brieger,
Seifen- und Parfümerie-Fabrik.
Fabrik und Niederlage:
Säulenstrasse Nr. 10, Telephon 350.
Engros-Lager in der Stadt:
Kalkstr. 1. Tel. 339.
Magazine: Säulenstrasse 10.
Kalkstrasse 1.
Sünderstrasse 8.

H. A. Brieger, 2. G., Seifen- u. Parfümeriefabrik. Inh.: Florentin Gottl. und Wilh. Brieger, Koll.-Prok.: Wilh. Wilkens u. Wilh. Hintzenstern. Fabr.: Säulenstr. 10, ☎ 350, Kontor und Niederl.: Kalkstr. 1, ☎ 339, Detail-Magazin: Sünderstr. 8, ☎ 2885.
Brieger, Erich Flor.', Hg., Säulenstr. 18
— Eugenie, geb. Lambert, Hebamme, Newastr. 21, W. 14.
— Florentin G., Mitinh. d. Firma H. A. Brieger, Alexanderstr. 31, ☎ 3268.
— Heinr. Wilh.', Säulenstr. 17W2.
— Joh. Wilh.', Nagelschm., Suworowstr. 131, W. 14.
— Rich., Kfm., Ritterstr. 18, W. 5.
— Wilh. E., Mitinh. d. Firma H. A. Brieger, Säulenstr. 17, W. 2, ☎ 3249.
Brieling, Friedr. Karl, Buchhltr., Albertstr. 3W2.
Briemann, Theod., Tschlr., Unionstr. 3.
Bries, Jak., Fleischer, Suworowstr. 109.
— Joh., Werkmstr., Säulenstr. 109W25.
Briese, Emil Joh.', Werkmstr., Martinshöfsche Str., Salamander.
— Friedr., Werkmstr., Pet. Ch. 99W7.
— Leop., Tschlr., Talsensche Str. 17.
— Theod., Feilenh., Alexanderstr. 151.
Briesemeister, Marie, Frl., Nikolaistr. 25.
Brießkop, Emilie, Wwe., Atgas. Weg 7.
Brigader, Anna, Frl., Schriftst, Alexanderstr. 24.
— Grete, Wwe., Torfstr. 5.
— J., Buchhdl., Marienstr. 13W6.
— J., Kol.-Hdl., Bausk. Str. 17.
— Joh. K.', Buchhdlr., Direktor der Vierten Ges. gegens. Kred., Stadtverordn., Alexanderstr. 24, W. 8.
— Jul., Tschlr., Artilleriestr. 66W11.
— Karl, Zimmerm., Färberstr. 4W18.
— Math., Wwe., Ritterstr. 6, W. 26.
— Matr., Rentn., Wwe., Ritterstr. 6.
— Reinh. Joh.', Techn., Ritterstr. 6W26
— Sam. Jw.', Hg., Muckenh. Str. 33.
— Th., Bahnbmt., Hsb., Pionirstr. 4.
Brigant, Jan, Schlosser, Rujensche Str. 4.
— Jw. Petr.', Hg., Mühlenstr. 66.
Brigg, Andr., Hsb., alte Mitauer Str. 26.
Brigge. Sieh auch Brügge.
— Alwine, Wwe., Zeltstr. 5.
— Aug., Wwe., Dorotheenstr. 42W11.
— Ernst, Briefstr., Lemsalsche Str. 1.
— Ernst, Tschlr., Kaugernsche Str. 13.
— Fritz, Hdlr., Laborator. Str. 8W16.
— J., Hdlr., Jakobsstr. 28, W. 27.
— Jak., Dw., Milchstr. 5, W. 3.
— Joh., Techn., Würzausche Str. 1.
— Krisch, Hsb., Petersb. Ch. 133.
— M., Massöse, Schulenstr. 23W3.
— Theod. Joh.', Petersb. Ch. 133W4.
Briggen, Mart., Schlosser, Suworowstr. 122.
Briggis, Andr., Dw., Suworowstr. 83.
Briggmann, Mart., Masch., Champetresche Str. 53.
— Wik., Schlosser, Alexanderstr. 134W13.
Brigin, Jak., Schlosser, Pet. Ch. 4W90.
Brigis, Ans Dav.', Instr.-M., Säulenstr. 49W15.
Brigsne, Amalie, Frau, Pension, Thronfolgerboul. 31W18.
— Hans, Werkmstr., Säulenstr. 75W4.
Brihdak, Aug., Dw., Sprenkstr. 16aW17.
Brihksch, Minna, Wwe., Pens., Suworowstr. 7, W. 8.
Brihmann, Karl, Expreß, Newastr. 9W59.
Brihwul, Andr., Hsb., Kownosche Str. 22.
— Anna, Hsb., Schreyenbusch 1, 30.
— Aug., Auss., Romanowstr. 29W5.
— Jak., Heizer, Ernestinenstr. 13.
— Pet., Schmied, Ritterstr. 77, Q. 20.
— Pet. Ans', Werkmstr., Pet. Ch 4W25.
— Th., Werkmstr., Pet. Ch. 4W25.
Brikaja, A. W., Teehaus, Mosk. Str. 133
Brikmann. Sieh auch Brickmann
— Alex., Maler, Ritterstr. 49, W. 13.
— Ernst, Werkmstr., Goldinger Str. 11
— Joh. Matw.', Schmied, Säulenstr. 91
Briksch, Joh., Flachswr., Sprenkstr. 5.
Brikschke, John M., Kistenb., Charlottenstr. 48W11.
Brikschmann, J., Dw., Marstallstr. 8.
Briktschinsky, Karl, Hutm., Romanowstr. 46
Brilat, N., Bahnbmt., kl. Paliss. Str. 8.
Brilin, Heinr., Bmt., Dorotheenstr. 43.
F. Brill, 2. G., Sägemühle, Inh.: Feiwel Brill, Hasenholm. Uferstr. 4/6, ☎ 3867.
Brill, Channe, Zuschndr., Eliasstr. 2.
— Feiwel, Inh. d. Firma F. Brill, Hasenholmsches Ufer 4.
— Jan, Fuhrm., Gertrudstr. 105, W. 9.
Brilljant, Mar., Wäsch., Marienstr. 113.
Brillin, Klara, Wwe., kl. Lagerstr. 65.
— Jak., Schlosser, Zeltstr. 2.
Brilowski, Andr., Uhrm., Suworowstr.51
Brimer, Jan, Maurer, Revaler Str. 73.
Brin, Faiw., Schuhm., Mosk. Str. 104.
Brinck. Sieh auch Brink.
— Alex., Frau, Pens., Basteiboul. 8.
— Hedw., Wwe., Marktstr. 5.
— Jak., Dreher, Schützenstr. 5, W. 22
— Jul., Frau, Waldstr. 12.
— N., Gouv.-Heim, Stellenverm., Thronfolgerboul. 31, W. 1.
— Wilh., Fabrikbmt., Nußstr. 7.
— William Rich.', Buchhltr., Basteib. 8
— Wold., Hsb., Tschlrei., Glockenstr. 5.
Brinckenhoff, Ludm., Bmt.-Wwe. Alexanderstr. 36, W. 16.
— Nik. Wass.', Cand. rer. merc., Buchhltr., Alexanderstr. 36.
Brinckert, Alex., Kfm., Suworowstr. 12 ☎ 1421.
Bringe, Joh., Elektrotechn., Schreyenbusch 4, 18a.
Bringis, Pet., Tschlr., Romanowstr. 77
Bringsfeldt, Wold., Auss., Kalnez Str. 87
Brink. Sieh auch Brinck.
— A., Schuhm., Gertrudstr. 42.
— Anna, Hsb., Lubahnsche Str. 2, W. 1
— Ant., Schuhm., Marienstr. 84W9.
— Aug., Fleischer, Dagdener Str. 2.
— Dav., Vorarb., Petersb. Ch. 124W3
— E., Fabrikbmt., Sprenkstr. 52W15.
— Frdr., Fleischer, Lubahnsche Str. 2.
— Jan, Bäcker, Färberstr. 26W21.
— Jur, Bäcker, Schreyenbusch 6, 8.
— Karl, Fleischer, Lubahnsche Str. 14.
— Karl, Fuhrm., Charlottenstr. 17.
— Konst., Lehrerin, Katholische Str. 21.
— Mart. Pet.', Hsb., Lange Str. 7a.
— Mich., Mech., Suworowstr. 131W17.
— Mich., Tschlr., Mosk. Str. 166.
— Wold., Wraker, Kohlenstr. 22.
Brinkert, Erich, Hg., Revaler Str. 57b
— Georg, Privat., Rutzausche Str. 21.
J. Brinkmann & Ko., 1. G., Sägemühle, Inh.: Jahn Brinkmann, Klementi Pawlowsky, Jahn Lugge, Kojenholmsche Str. 15, ☎ 3101.
Julius Brinkmann, 2. G., Agenturgesch., Inh.: Jul. Brinkmann, Theaterb. 6, ☎ 4595.
Brinkmann, Ans, Hsb., Lubahn. Str. 1.
— Andr., Böttcher, Mitauer Ch. 39.
— Ant. Kasp.', Braumstr., Ritterstr. 2.
— H., Dr. med., Spr. 9—1 u. 5—8, Sandstr. 34W4.
— J., Schuhm.-Mstr., Dorpater Str. 55a.
— Jan, Mitinh. d. Firma J. Brinkmann & Co., Lubahnsche Str. 1, ☎ 2108.
— Joh., Hebamme u. Massöse, Marienstr. 8W5.
— Joh., Vorarb., Dampfstr. 98.
— Jos., Schuhw.-Hdl., Alexanderstr. 49.
— Jul., Inh. d. Firma Jul. Brinkmann, Theaterboul. 6W1.
— Karl, Steuerm., Kohlenstr. 24.
— Mart., Schmied, Matthäistr. 52.
Brinkus, Jan, Kassir., Suworowstr. 84
Brinkwirth, Gottl., Werkmstr., Dünamünd. Str. 28.
Brinn, Chaim, Fleischer, Uferstr. 15.
— Chaim Fleischer, Mosk. Str. 36.
Brinning, Anna, Wwe., Matthäistr. 68.
Brisch, Ed., Schlosser, Wiesenstr. 7W1.
Brischke, Karl, Dw., Laubstr. 1.
Brischken, Fritz, Schlosser, Laborat. Str. 19
Brischkin, Mart., Bäckermstr., Marienstr. 68W3.
Brise, Aug., Ankern., Bauskescher Weg 8
Brisgunow, Mich., Zimm., Wenden. Str. 11
Brisinski, K. J., Unters.-Richter, Albertstr. 8, W. 2, ☎ 5140.
Briske, Mart., Schlosser, Kaugern. Str. 11
— Jur, Böttcher, Baumstr. 3.

Wein- u. Austern-Stuben
Basteiboulevard Nr. 2, Telephon Nr. 80.
Otto Schwarz.
Wein-, Delikatessen- u. Cigarren-Lager
Basteiboulevard, Ecke der Kalkstrasse.

v. Briskorn, Eug., Hsb., Mühlenstr. 15.
Brisky & Groß, Kleiderhdlg., Wallstr. 20. ☎ 1524.
— Karl, Schndr.-Mstr., Matthäistr. 18.
Brisowski, Dietr., Töpfer, Maurerstr. 8.
Britschka, Joh., Hg., Andreasstr. 1W16.
— Mart., Hsb., Emmastr. 7.
Britschke, J., Milchhdlr., Alexanderstr. 112
Brittan, Anna, Wwe., Elisabethstr. 25.
— Krisch, Maurer, Mitauer Ch. 39.
Britz, Anna u. Marie, Schndrn., Newastr. 5.
— Lisa, Wäsch., Kirchenstr. 45W33.
— L., Kol.-Hdl., Romanowstr. 47.
— Wik. Wik.', Bahnbmt., Sprenkstr. 56a
Britzke, Ed. Joh.', Fabrikbmt., Alexanderstr. 114, W. 9.
— Erh. Vikt.', HR, Adj.-Prof. am Pol., Thronfolgerboul. 21W8.
— Marie, Wwe., Romanowstr. 73, W.18
— Ottilie, Wwe., Mühlenstr. 3.
— Rich., Ing., Theaterboul. 9, ☎ 1999.
Britzmann, Arth. Otton.', Fabrikdir., Prok. d. Firma Carl Nevermann & Co., 2. Weidendamm 19, ☎ 2374.
Brjuchatow, A. D., SR, Inspekt. d. Rig. Lehrbez., Präses d. Examinat.-Kom. Schloßplatz 2.
Briwinski, Wik., Mech., Windauerstr. 62.
Briwmann, Georg Schlosser, Unionstr. 24
— Jan, Hsb., Unionstr. 44.
— Jan, Hsb., Kol.-Hdl., Rabenstr. 4W7.
— K., Schuhm.-Mstr., Alexanderstr. 109.
— Math., Wwe., Unionstr. 44.
Briwul, A., Wwe., Revalerstr. 61W19.
— Jak., Schuhm., Popowstr. 3aW83.
v. Brixen, Konst., ält. Justierer, Marienstr. 4a, W. 5.
Brixius, Pet. Jos.', Priv., Mühlenstr. 69.
Brock, Alex., Kfm., Elisabethstr. 9a.
— Anna, Erzieherin, Friedensstr. 7.
— Aug., Fuhrm., Kucmanowstr. 20b.
— Aug., Schaffner, Palissadenstr. 18W1.
— Erwin, Ing.-Chem., Brückenstr. 15.
— Pet. Jak.', Hg., Schreyenb. 5, 12.
— Wilh., Fabrikbmt., Wenden. Str. 2W6
Brockensammlung, Wolmarsche Str. 23, sieh Register Seite 2.
Brockert, Hyr., Hausverw., Palaisstr. 9.
Brockhardt, Karl, Schlosser, Kohlenstr. 2a.
W. Brockhausen & Co., 2. G., Fabrikation v. Korsets. Inh.: Friedr. Wilh. Brockhausen. Fabrik: Altonaer Str. 8. ☎ 1890. Niederlage: Scheunenstr. 16.
Brockhausen, Friedr., Fabrikant, Altonaer Str. 8.
— Wilh., Inh. d. Firma W. Brockhausen & Co., Altonaer Str. 8, ☎ 1890.
Brockhus, Joh., Feilenh., Säulenstr. 86.
Brockhusen, Hel., Wwe., Matthäistr. 19.
— Jan, Exped., Matthäistr. 113W5.
Brockmeyer, Felix Theod.', Hg., Alexanderstr. 91, W. 18.
Brod, Abr., Tintenm., Mühlenstr. 157.
Brode, Aron, Hdlr., Mosk. Str. 43.
— J., Lederhdlg., Krasnaja Gorka
— Karl, Fuhrm., Romanowstr. 77W29.
— Pet., Hsb., Talsensche Str. 17.
— Wilh., Sortir., Friedensstr. 35W11.
Brodel, Ed., Dw., Alexanderstr. 124.
— Jan, Maurer, Revaler Str. 90, W.5.
— Jan, Bmt., Laubstr. 3b.
Broder, Karl, Schiffskapt., Bienenstr. 13
Brodin, Ilse, Wwe., Gymnastikstr. 11.
Brodnitzki, Wladisl., Bahnbmt., Gerberstr. 5
Brodow, Serg., ehem. Feldw., Wasserstr. 26
Brods, Jan, Schlosser, Suworowstr. 120

Brodte, Kurt, Werkmstr., kl. Königsstr. 15
— Natal., Handarb.-Lehrerin, kl. Königsstr. 15, W. 7.
v. Broecker, Charles, Arzt, Stadtverordn., Spr. 11—1 u. 5½—7, Moskauer St. 112, ☎ 2838 u. 9—10 u. 4—5 in der Wohnung, Alexanderst. 34, ☎ 3338, Mont., Dienst., Donnerst. u. Freit. Spr. 9—10 in d. Diakonissen-Anst. Friedensstr. 3.
Brödermann. Sieh auch Bredermann.
Brödermann, Joh., Hebamme u. Masföse, Artilleriestr. 4, W. 6.
— Ed., Hg., Artilleriestr. 2W6.
— Karl Ed.', Fabrikbmt., Mühlenstr. 18
Bröse, Hedw., Wirtin, kl. Münzstr. 12.
— Jul. Karl.', Bankbmt., Basteiboul. 4.
— L. M., Kfm.-Wwe., Wallstr. 16, W. 4.
Broide, A., Dr. med., Spr.: 9—11 u. 4—6, Kalkstr. 10, ☎ 3392.
Broido, Schm., Zahnarzt, Romanowstr. 70
A. Broitmann, 2. G., Sägemühle, Inh.: Alex. Broitmann, Bauskesche Str. 31, ☎ 2961.
Broka, Jan, Schuhm., Säulenstr. 110W9.
Broker, Andr., Schlosser, Amalienstr. 9.
Brokerow, Ant., Bahnbmt., 2. Weidendamm, Güterbahnhof 5
Brombach, G., Wwe., kl. Palissadenstr. 6.
Fritz Bromberg, 2. G., Traktör, Steinstr. 14.
J. Bromberg, 2. G., Trakteur, Inh.: Joh. Bromberg, Elisabethstr. 65, ☎ 859.
Bromberg, J., Inh. d. Firma J. Bromberg, Elisabethstr. 65.
Bronin, Mich., Hg., Slavenstr. 5a, W. 4.
— Filipp, Unternehm., Slawenstr. 5a.
Bronisch, Wik., Zimm., Lazarethstr. 3.
Bronisow, Alex., Müller, Suworowstr. 108
Bronitzki, N., Bahnbmt., Palissadenstr. 14
Bronk, Jos., Gärtner, Schwalbenstr. 8.
Bronsert, Jur., Hsb., Gerberstr. 11.
Brosch, Anna, Wwe., Suworowstr. 100.
— Friedr., Kanzleibmt., Ritterstr. 7.
Brosche, Karl, Artellschtsch., Elisabethst. 2.
— Aug., Zimm., Marienstr. 79W20.
— M., Bierhdlr., Gertrudstr. 106.
— Th., Schuhm., Marienstr. 110W51.
— Thom., Kol.-Hdl., kl. Schmiedestr. 10.
Broschil, Wilh., Drechsler, Dünamündesche Str. 18d.
Broschinski, Anna, Wwe., Seestr. 21W6.
— Stan., Schuhm., Bergstr. 16W3.
Broschowski, Chaim., Schuhm., Smolensker Str. 10.
Brosgul, Mowscha, Schndr., Moskauer Str. 104, W. 51.
Broshowski, Hans, Schndr., Moorstr. 9a.
Brosin, O. F., Strickanst., Dünam. Str. 54
— Otto, Küfer, Pferdestr. 21W8.
— Otto Friedr.', Küfer, Mosk. Str. 96.
Brosing, Gust., Kutscher, Mühlenstr. 34.
Brosko, Joh., Uhrm., Kirchenstr. 34.
— Friedr., Schuldien., Kommerz-Schulgeb., Todlebenboul.
— Karl, Schweizer, Parkstr. 8, W. 19.
Broslawski, Eva, Wwe., Säulenstr. 88.
Brosowski, Ed., Kassir., Trinitatisstr. 2.
Brosse, Sin., Frau, Säulenst. 51W2.
Brotschitsch, J., Bmt., Bausk. Str. 4.
Browik, Hirsch, Schndr., Gertrudstr. 48.
Browkillo, Matw. Sigism.', Bahnbmt., Gertrudstr. 109.
Brschewsky, B., Hsb., Wolgundsche Str. 108.
Brschowsky, A., Hdlr., Muckenh. Str. 31.
Bruch, Heinr., Werkmstr., Pet. Ch. 20.
Bruchmann, Henr., Wwe., Dorotheenstr. 28

Bruck, A., Kol.-Hdl., Schreyenb. 1, 25.
Bruder, Jan, Priv., Pokrowstr. 13, W. 3.
— J. M., Gerichtsbmt., Steinstr. 16.
— Joh. Kr., Musiker, Pokrowstr. 13.
Brudermann, Osk., Erbl. Ehrenb., Bahnbmt., Nikolaistr. 24W14.
— Paul, Torgelsche Str. 1W13.
Bruders, Wilh. Wilh.', Hg., Dünamünd. Str. 47.
Brudne, Nik., Friseur-Amtsmstr., Gesch.: Theaterstr. 14, ☎ 2839, wohnt Thronfolgerboul. 21, W. 15.
Brudnoch, K., Buchb., kl. Schmiedestr. 19.
— Leop. Wilh.', Kunstmaler, Marienstr. 46
— Stanisl., Schndr.-Mstr., kl. Jungfernstr. 10.
Brudschikowski, Karl, Elektromont., Alexanderstr. 135W7.
— Wilh., Seiler, Alexanderstr. 135W7.
Brück, Alex. Joh.', Hg., Golding. Str. 17
Brücke, Mart., Bürstenhdl., Pferdestr. 13. wohnt kl. Schmiedestr. 13, W. 3.
v. Brücken-Fock, Alice, Frl., 1. Weidendamm 3.
Brückenwächterhaus, Pontonbrücke, ☎ 1496.
Brücker, Wold., Kellner, Matthäistr. 43.
Brückmann, Alex., Schuldiener, Nikolaistr. 2.
— A., Schuhm.-Mstr., Schwarzhäupterstr. 2, W. 8.
— Alex., Maurer, Torgelsche Str. 6W26.
— Aug., Wwe., Hsb., Suworowstr. 30.
— Boris, Buchhltr., Mosk. Str. 113W10
— Friedr., Drahtz., Wasserstr. 4
— Friedr., Portier, kl. Schmiedestr. 17.
— Fritz, Hsb., Mosk. Str. 161W8.
— Joh., Dw., Ritterstr. 41.
— Karl, Schlosser, Revaler Str. 36.
— L., Wagenb., Matthäistr. 46, W. 16.
— Marz Marz', Gärtner, Martinshöfsche Str., Salamander.
— Pet., Schuhm., Schwartzenhöf. Str. 8.
— Pet., Seemann, Artilleriestr. 17W6.
Brückner, Heinr. Buchb.-Mstr., Kirchhofsstr. 14.
— Ida, Wwe., Jägerstr. 4W10.
Brüdergemeinde, Schmiedestr. 8, sieh Register Seite 2.
Brügge, A. Andr.', Hg., Pauluccistr. 17.
— Arv. Andr.', Hg., Newastr. 25W26.
— A. J., Kontordiener, Helenenstr. 14.
— Andr., Hdlr., Newastr. 25W26.
— Ed., Schriftgießerei, Newastr. 10.
— Elis., Schndrn., Sandstr. 10, W. 12.
— Heinr., Kontordiener, Helenenstr. 14.
— Rob., Chorist, Marienstr. 12W7.
— Wold., Werkmstr., Glockenstr. 1.
H. Brüggemann, 1. G., Agentur- und Kommissionsgesch., Inh.: Heinr. Brüggemann, Prok.: Otto Stricker, Gildstubenstr. 4, ☎ 580, Speicher: Küterstr. 13, ☎ 1659.
Brüggemann, Heinr., Inh. d. Firma H Brüggemann, Nikolaistr. 9, ☎ 1390.
— Alex., Masch., Talsen. Str. 1.
— Joh., Heizer, Taubenstr. 8.
v. d. Brüggen, Baronesse, Nikolaistr. 17.
— Gabriele, geb. v. Heyking, Baronin, 1. Weidendamm 3.
Brüggen, Karl, Hsb., Fleischer, Altonaer Str. 28.
Brühmann, A., Fuhrm., Katharinenstr. 2.
v. Brümmer, Anna, Frl., Kirchenstr. 11.
— Alex. u. Lydia, Masseusen, Mittelstr. 3, W. 10.
— Herm., Generalmajor, Felliner Str. 7.
— Magn., Priv., Albertstr. 8W1.
— Michael, Besitzer d. Gutes Odensee, Thronfolgerboul. 4, W. 3.

Karl Grünberg, Matthäistr. № 54, im eigenen Hause. Telephon № 2402. Die besten Gummireifen der Welt.

Nur importierte Weine in grösster Auswahl.

Karl Grünberg, Matthäistr. № 54, im eigenen Hause. Telephon № 2402. Die besten Gummireifen der Welt.

— Olga, Gutsbes.-Wwe., Mühlenst. 42a
— Osk., Bes. d. Gutes Dewen, Kirchenstr. 35, ☎ 2464.
— P., Generalmaj.-Wwe., Elisabethstr. 10.
— Viktor Rud.', Bes. d. Gutes Alt-Kalzenau, Nikolaistr. 8, W. 6.
Brümmer, Amalie, Wwe., Dorotheenstr. 4
— Else Herm.', Kassir., Dorotheenstr. 4.
Brünning, Wilh., Hausv., Duntenhöfsche Str. 1/5W6.
— Wilh. Wilh.', Hg., Duntenh. Str. 1.
Brüske, Ad., Fabrikbmt., Ernestinenstr. 15
— Bruno u. Moritz, Dreher, Ernestinenstr. 15W6.
— Ed., Montör, Bartausche Str. 11.
Brüssler, Joh., Schmied, Peterholmstr. 19.
Brütten, Emma, Lehrn., Alexanderstr. 34
Brugge, Fritz, Briestr., Reval. Str. 85.
— Jul., Wwe., Matthäistr. 103W37.
Brugis, Anna, Wwe., Schreyenb. 2, 6.
— Emilie, Hsbn., Schreyenbusch 3, 4.
Bruhksch, Reinh., Schmied, Unionstr. 12
Bruhmet, Dav., Vorarb., Pilgerstr. 6.
Bruhn, Karl, Tschlr., Kalnezeem. Str. 83.
E. Bruhns, 2. G., Buch- u. Kunsthandel, Inh.: Eugen Bruhns und Max Bruhns, Kaufstr. 15, ☎ 1079.
Bruhns, Alfr. Wilh.', Mitinh. d. Firma J. G. Pladde & Ko., Kalnez. Str. 21.
— Ad., Zimm., Schaulensche Str. 4.
— Eugen, Mitinh. d. Firma E. Bruhns, Puschkinboul. 10W6, ☎ 5787.
— Fritz, Masch., Milchstr. 6, W. 1.
— Marie, geb. v. Junowicz, Lehr.-Wwe., Kalnezeemsche Str. 5.
— Max, Mitinh. d. Firma E. Bruhns, Kaiserwald, Villa Uppeneek.
— Mich., Hausverw., Dondangen. Str. 1.
— Paul, Justir., Mühlenstr. 102W9.
Bruhse, Jak., Hsb., Vegesacksholm 15.
Bruhtgan, Jak., Maler, Laboratoriumstr. 1.
Bruhwel. Sieh auch Bruwel.
— Fel. Ans', Zollbmt., Helenenstr. 7.
— Jak., Maurer, Moorstr. 46.
— Jan, Schmied, Petersb. Ch. 103.
— Marie, Schndrn., Lermontowstr. 4.
— Mart., Hsb., Moorstr. 46.
Bruhwer. Sieh auch Bruwer.
— Anna, Wwe., Asternstr. 2.
— Jak., Braumstr., Moskauer Str. 137.
— Jan, Gießer, Adlerstr. 6W4.
— Jan, Maurer, Sprenkstr. 60.
— Krisch, Bäcker, Muckenh. Str. 29.
— Lisa, Hsverw., Peters. Ch 118.
— Lisette, Hdlrn., Kalnezeem. Str. 90.
— Max., Milchhdlrn., Charlottenstr. 17.
— Mart., Tschlr., Oskarstr 5, W. 3.
— Pet., Hsb., Lubahnsche Str. 9W2.
— Pet., Kellner, Gymnastikstr. 11b.
Bruik, Wilh., Brauer, Suworowstr. 92W13
Bruiningk, Herm. Aug.', Baron, Direktor d. Ritterschafts-Archivs, Spr. Mont. u. Freitags 12—3½, Sonnabends 2 bis 4, Jakobsstr. 12, Wohn.: Thronfolgerboul. 23W8.
Bruk, Karl, Vorarb., Nordstr. 8.
Bruka, E., Kol.-Hdl., Kalkofenstr. 26.
Brukarschtschok, M., Hdlr., Sadownikowstr. 15, W. 4.
Bruklit, R. Jur.', Bmt., Peterholmstr. 6.
Bruksbahrd, Gert., Kol.-Hdl., Schreyenbusch 1, 8a.
Bruksch, Joh., Tschlr., Matthäistr. 93W43
— Karl, Schlosser, Wiesenstr. 5W16.
Brukstein, Jak., Dw., Mühlenstr. 122.
Brumberg, Brenz, Hsb., Feldstr. 1.
Brumbin, Humb., Chauffeur, Karolinenstr. 23, W. 18.

Brummer, Jan, Tschlr., Matthäistr 90.
Brumseed, Jan, Expreß, Färberstr. 6W9.
Brun, Auster, Schiffszimm., Staarstr. 4.
— Karl, Rent., Wasserstr. 1, Eing. a.
— Rob., Sattler, Kalnez. Str. 15a.
Brunau. Sieh auch Brunnau.
Brunau, Anna, Hdlrn., Alexanderstr. 176.
— Alb., Kellner, Wenden. Str. 23W25.
— Anna, Wwe., Rentn., Bärenstr. 19.
— Anna, Wwe., Ritterstr. 69.
— Ans, Tapez., Rumpenh. Str. 13W3.
— Ed., Kellner, Gertrudstr. 53.
— Ernst, Hsb., Bärenstr. 19, Q. 1.
— Fritz, Oekon., Alexanderstr. 77.
— Joh., Schmied, Moorstr. 60.
— Marie, Wwe., Färberstr. 26W10.
— Otto, Buchhdlg., Rumpenhöf. Str. 23.
Brunewski, Feod., Dw., Matthäistr. 15.
Bruneneek, J., Kutscher, Kandau. Str. 1a
Brunin, A., Artellschtschik, Sprenkstr. 54a
— Ernst, Maler, Mitauer Ch. 39.
— Hel., Frl., Matthäistr. 51, W. 5.
— Jul., Maler, Unionstr. 10.
— Wold. Maler, Matthäistr. 139.
Brunnau. Sieh auch Brunau.
Brunnau, Andr., Hsb., Annenhof. Str. 8.
— Anna, Schndrn., Annenhöf. Str. 8.
— Karl, Hg., Ritterstr. 16, W. 7.
— M., Hebamme, Herrenstr. 28W10.
— M., Kellner, Burschenstr. 7.
— Rob., Schlosser, Annenhöf. St. 8.
Brunner, Melanie, Wwe., Schulenstr. 25.
Brunnert, Ant., geb. Sajonskowski, Kfm.-Wwe., Säulenstr. 19W8, ☎ 5525
— Rob. Rob.', Inh. d. Firma Alex. Loß & Ko., Kaufst. 13W3.
Brunnow, Amalie, Baronin, Gertrudstr. 62
Brunnow, Kr., Wächter, Trinitatisstr. 6.
— Ludw., Zimmerm., Adlerstr. 1W5.
— Pet., Hsb., Alexanderstr. 143, Q. 7.
Brunow, Fritz, Schlosser, Waggonstr. 3W6.

Karl Brunowski

jetzt kl. Schmiedestrasse 10/12
Bazar Pluhme

Photo-Handlung.

Die modernsten Apparate und Zubehör zu billigsten Fabrikpreisen stets auf Lager.

Amateur-Arbeiten werden prompt unter eigener Aufsicht ausgeführt.

Karl Brunowski, 2. G., Photogr. Bedarfsart., Inh.: Karl Brunowski, kl. Schmiedestr. 10.
Brunowski, Anna, Wwe., Alexanderstr. 103.
— Andr., Hdlr., Helenenstr. 27W1b.
— Jak., Hdlr., Romanowstr. 80, W. 3.
— Klaw., Kol.-Hdl., Birkenstr. 9.
— Joh., Fuhrm., Hospitalstr. 41, W. 1.
— Joh., Rentner, Alexanderstr. 50.
— Jul., Hg., Gertrudstr. 91W37.
— Wilh., Provisor, Schreyenb. 1, 38a.
— Wilh., Schlosser, Gertrudstr. 106.
Eduard Bruns & Co., 1. G., Erzeugnisse der Papierfabrik Jägelmühle, Inh.: Ed. Ottomar Bruns, Prok.: Jakob Schneiders, Küterstr. 1, ☎ 152, Papierfabrik, ☎ 4183.
Eduard Bruns & Co., Papierfabrik, 2. G., Jägelshof, Inh.: Friedr. Rich. Laurentz, Joh. Friedr. Rohloff, Prok.: Aug. Heinrichsen, Kontor: Küterstr. 1, ☎ 152, Fabrik: Jägelshof, Bickernsche Str. 85, ☎ 130.

Bruns, Ed. Ottom., Inh. d. Firma Edard Bruns & Co., Andreasstr. 2, W.
— Emeline, Frl., Alexanderstr. 45.
Brunwald, Eva, Hausverw., Wolmars Str. 41.
Brusbard, Karl, Expreß, Brunnenstr.
Brusch, Paul, Hg., Schloßstr. 10W6.
Bruschas, Dan., Schuhm., Schreiberstr.
Brusche, Ludw., Zuschndr., Schreyenb. 2,
Bruschel, Karol., Wwe., Schwalbenstr.
— Gust., Werkmstr., Karolinenstr. 13.
Bruschen, Jak., Schmied, Matthäistr. 6
Bruschewitz, J., Amts-Schuhm.-Mstr., Marienstr. 126.
— Joh., Schmied, Pokrowstr. 11, W. 3
— Karl, Zimmerm., Fischerstr. 11.
Bruschin, Krisch, Kutscher, 2. Weidend.
— Jan, Vorarb., Schreyenb. 2, 14.
Bruschinski, Joh., Schndr., Matthäistr.
Bruschok, Paul, Schlosser, Muckenholstr. 35.
Bruschus, Dan., Schuhm., Kandauerstr.
— Iw., Silberarb., Andreasstr. 1, W.
Bruse, Jul., Fuhrm.-W., Färberst. 13.
— Dav., Hdlr., Helenenstr. 3, W. 5.
— Mart., Fuhrm., Revaler Str. 94W7.
Brusendorf, Ferd., Hsb., Witebsker Str.
Brusgal, Jan, Tschlr., Oskarstr. 2.
Brush, Mich., Ing., Hsb., Mühlenstr.
Brusinski, Alex., Fabrikbmt., kl. Goldinger Str. 4, W. 3.
— Fritz, Schmied, alte Mitauer Str.
— Julie, Wäsch., Kohlenstr. 6.
— Konst., Bmt., Petersb. Ch. 5W6.
Brusis, Dav., Hsb., Wolgund. Str. 1
— Dav., Hsb., Laboratoriumstr. 28,
Brusketti, Jakob, Rentn., Mühlenstr.
Brusmann, Pet., Tschlr., Grünstr. 9.
Brusnikin, A., Schndrn., Alexanderstr. 1
Brusowanski, Mos., Holzhdlr., Matthäistr. 64aW4.
— Schm. Sal.', Kfm., Romanowstr. ☎ 5197.
Brusowski, Kas., Schndr., Stationsstr.
Bruß, Paul, Hg., Karolinenstr. 28.
— Wilh., Drechsler, Kaugernsche Str.
Brussbard, Jakob, Hsb., Expreß, Katharinendamm 19.
Brustbart, Marie, Frau, Gartenstr.
Brusting, Mich., Tintenm., Jesuskirchestr. 1, W. 4.
Brutgan, Anna, Hdlrn., Karolinenstr.
Brutt, Fritz, Schloss., Friedensstr. 35
Bruttan, Franz, Cand. jur., Sekr. d. Bauamts, Alexanderstr. 13W7.
— Georg Andr.', KA, Zollbmt., Nikolaistr. 1a, Zollgeb. W. 8.
— Leont., Frl., Romanowstr. 47W13.
Brutto, Elias, Hdlr., Mosk. Str. 16
Brutz, Georg, Fleischer, Ritterstr. 93.
— Marie, Wwe., Färberstr. 6a, W.
Brutzas, W., Bahnbmt., Dünaburger Str. 57.
Brutzer, Jan, Holzwr., Kohlenstr. 14.
— Greg. Cand. hist., Redakteur d. Ri Tagebl., Kaiserwald, Lübecker St ☎ 3572.
— Joh., Maurer, Tuckumer Str. 8.
— Karl, Arzt, Chirurg u. Orthopäde Spr. 12—1 in der Wohnung: Säulenstr. 19W26, ☎ 4617, Empf. Unb mitt. Mittw. u. Sonnab. 6—7 Jungfernstr. 2.
Bruus, Alex. Andr.', Kalkulator, Reformirte Str. 14W5.
Bruwel. Sieh auch Bruhwel.
Bruwel, F., Hsb., Abguldensche Str. 2
— Ans, Schlosser, Feldstr. 4W21.

Ch. Jürgensohn, Weingrosshandlung, Wallstr. Nr. 20, Telephon Nr. 106

— J., Musiker, Marienstr. 8, W. 4.
— Jak., Schuhm., Steinstr. 26.
— Jan, Kellner, Ritterstr. 115W36.
— Karl, Dw., Muckenholmstr. 5.
— Krischj., Zimm., Marienstr. 146W6.
— Otto, Schndr., Waldstr. 11.
Bruwer. Sieh auch Bruhwer.
Bruwer, J., Hsb., Gerberstr. 13, W. 1.
— A., Vorarb., Mittelstr. 2.
— Jan, Fleischhdlr., Bausk. Str. 8.
— Joh., Vorarb., Asylstr. 23.
— Jan Karl', Schriftf., Suworowstr. 53
— Jur. Jak.', Bmt., Suworowstr. 53.
— Kath., Wwe., Helenenstr. 14W18.
— Krist., Schlosser, Ritterstr. 102, W.17
— Mart., Hg., Dampfstr. 68W6.
Brunnserade, Maggi, Wwe., Nikolaist. 11
Bruzinski, Jak., Schlosser, Fuhrmannsstr. 29.
Bubber, Mik., Hsb., Abguldensche Str. 3.
Bubbet, Kasp., Hsb., Kandauer Str. 7.
— Wold. Kasp.', Bankbmt., Kandauerstr. 7
Bubeitz, Krist. Ged.', Kontorbmt., Gertrudstr. 55W10.
— Ellen, geb. Kronthal, Parkst.2, W.9.
Bubel, Mat., Tschlr., Matthäistr. 57.
Bubelis, Stef., Maur., Revaler Str. 63.
Bubelo, Franz., Wwe., Palissadenstr. 25.
Buben, Foma, Wächter, Matthäistr. 108.
Bublewski, Kas., Dw., Rancksdamm 2/4.
Bublikow, Alex. Karl', Masch., Mühlenstr. 12W33.
Bublitz, Heinr., Hg., Säulenstr. 45.
Bubnew, Georg, Kapt., Matthäistr. 40W29
Bubnow, O., Fleischer, kl. Vegesacksh. 66.
Bubnowitsch, Mich., Farbenmüller, Kuckucksstr. 16.
Bubrich, Wlad. Fed.', SR, Oberlehrer, Dorpater Str. 20.
Bubrin, E. K., Kontorbmt., Marienstr. 53
Apotheke von Th. Buchardt, 2. G., Inh.: Paul Seebode u. Gust. Weiß, Kalkstr. 26, ☎ 203.
Buchardt, Friedr., Arzt, Spr. 9—11 u. 5—6, Martinsstr. 5a, ☎ 1930.
— A., Gasanst.-Bmt., Karolinenstr. 39.
— Leontine, geb. Weiß, Apoth.-Wwe., Basteiboul. 4W3.
— Osw., Hsb., Thimotheusstr. 1W1.
— Reinh. Th.', Dr. jur., Sekr.-Geh. d. Wehrpfl.-Behörde, Wallstr. 16, W.2.
— Wera, Pension, Jägerstr. 2W20.
Bucharew, Mich., Masch., Palissadenstr. 10
Buchbinder, Fritz, Tschlr., Färberstr. 26.
— Aug., Gärtner, Bausk. Str. 59.
— Joh., Zimmerm., Artilleriestr. 43.
— L., Hsb., Bauunt., Zabelnsche Str. 5.
Bucher, Gottfr. Ant.', Vizedir. d. Rig. Kommerzbank, Schulenstr. 10W3. ☎ 5762.
Buckert, Walt., Ing., Margaretenstr. 20.
Buchhaas, Fr., Färber, Schlocksche Str. 39.
Buchholz. Sieh auch Bucholtz.
— Alwill Jw.', Ing. Assist., am Polyt., Artilleriestr. 4, W. 5.
— Aug., Schuhm., Alexanderstr. 144.
— Ed., Ing. u. Surveyor to Lloyds Register of Shipping, Muckenh. Str. 37, ☎ 3878.
— Ferd., Dr. med., Spr. 9—10 u. 4—5, Ritterstr. 8b, ☎ 287.
— Fritz, Masch., Marienstr. 107, W.13.
— Jan, Briefstr., Artilleriestr. 37W14.
— Joh., Priv.-Rechtsanw., Dir. d. Rig. Spar- u. Vorschuß-Ver., Newastr. 28.
— Karl, Maler, Artilleriest. 34W6.
— Mart., Schndr., Alexanderstr. 133W24
— Nik. Feod.', Techn., Marienstr. 107.
— Pet., Waschanst., Pernauer Str. 21.
— Rich., Brautechn. Versuchsstat., Mühlenstr. 42, ☎ 4904, wohnt Schulenstr. 12a, W. 10.
— Theod. Friedr.', Hg. u. Imker, Alt-Mühlgraben, Emmastr. 243.
Buchhorn, Karl Fed.', Hsb., Talstr. 8.
Buchin, Eva, Frl., Jakobsstr. 28.
— Christ., Werkmstr., Brückenstr. 5W10.
Bucholtz, Th. Wlad.', SR, Prof. am Pol., str. 6W3.
Buchonenko, Stan. Jewst.', Stationschef, Marienmühlenstr. 11, W. 1.
Buchreiter, Friedr., Schlosser, Torfstr. 8.
— Hans, Schlosser, Annenhöfsche Str. 3.
— Jul., Böttcher, Nußstr. 5.
— Karol., Wwe., Hagensberger Str. 6.
Buchrot, Wilh. Jak.', Hg., Matthäistr. 26
Buchroth, Jak., Tschlr., Bärenstr. 9.
— Joh., Bierbude, Schreyenbusch 6, 9.
— Joh., Schlosser, Wolmarsche Str. 31.
— Karl, Schlosser, Bärenstr. 9W33.
— Marie, Hgn., Fuhrmannsstr. 25.
Buchtejew, Paw., Hg., Kurmanowstr. 10.
Buck, Andr., Tschlr., Unionstr. 24W5.
— Alfr., Mech., Sprenkstr. 56a.
— Gust., Mech., Sprenkstr. 56a, W. 4.
— Jak., Schndr., Unionstr. 3.
— Jak., Zimm., Suworowstr. 92W15.
— Jan, Schndr., Adlerstr. 12W49.
— Jan, Träger, Revaler Str. 82W8.
— Joh., Malermstr., Marienstr. 87W12.
— Joh. Paul', Kutscher, Walzwerkstr. 3.
— Karl, Hdlr., Dorotheenstr. 17.
— Marie, Wwe., Marienmühlenstr. 6.
— Pet., Hdlr., Oskarstr. 1.
Buckalder, Karl, Maurer, Duntenhöfsche Str. 15/17, W. 1.
— Jak., Maler, Jakobstädt. Str. 5W15.
Buckau, Jur, Portier, Antonienstr. 4.
Buckau, Jak., Tschlr., Artilleriestr. 11.
Bucke, Jan, Gärtner, Marienstr. 89W22.
— Wilh., Auss., Bärenstr. 7W7.
Buckin, Joh., Kol.-Hdl., Dorp. Str. 49.
Bucks, Pet., Maurer, Tuckumer Str. 8.
Buckum, Friedr., Tschlr., Revalerstr. 85.
— Marz, Hdlr., Helenenstr. 4W8.
Buczynski, A., Materialverw. am Polyt.. Elisabethstr. 3, W. 15.
Budberg, Anna, Baronin, geb. v. Engelhardt, Antonienstr. 1, ☎ 4727.
— Alfr. Baron, Rentn., Elisabethstr. 3W9.
— Olga, Baronin, geb. Baronesse Tiesenhausen, Felliner Str. 2a, W. 6.
Budberg, Jw., Zimm., Dorotheenstr. 26.
Chr. Budde, 2. G., Trakteur, Inh.: Chr. Budde, Romanowstr. 68, ☎ 2577.
Budde, Chr., Hsb., Kojenholm. Str. 19.
— Georg, Amts-Zimmermstr., Alexanderstr. 146, W. 18.
— Jan, Fuhrm., Helenenstr. 16, W. 2.
Bude, Jan, Wäger, Matthäistr. 72.
— Jtz., Schndr., Sprenkstr. 50W8.
— Otto, Fleischer, Wiesenstr. 3, W. 4.
— Paul, Brauer, Dampfstr. 96, W. 6.
Buder, Al., Tschlr., Smolensker Str. 9.
Budenowitsch, Law., Fuhrhltrn., Falkenstr. 3.
Budenowitz, Karl, Tschlr., Sprenkstr. 62.
Buders, Jan, Schuhm., kl. Lagerstr. 26.
Budewitz, Ans, Nachtw., Säulenstr. 58.
— Georg, Schmied, Windauer Str. 6.
— Otto, Zimm., Gertrudstr. 79W6.
— Wold., Schlosser, Milchstr. 14W7.
Budgereit, Heinr., Maurer, Ritterstr. 77.
Budgin, Jegor, Kol.-Hdlr., Elisabethstr. 2.
Budginas, Pet., Fleischhdlr., Marienstr. 107, W. 11.
Budillo, Alex., Wwe., Sadownikowstr.11
Budin, Mart., Kol.-Hdlg., Bienenstr. 14.
Budinski, Krisch, Fleischhdlr., Grandstr. 7.
v. Budkowsky, Charl., Hsbn., Kirchhofsstr. 28, W. 2.
Budkus, Ant., Heu u. Haferhdlg., Revaler Str. 55, W. 2.
— Stan., Kutscher, kl. Palissadenstr. 8W36.
Budlewski, Mon., Wwe., Mühlenstr. 63.
Budnewitsch, J., Kol.-Hdl., Romanowstr. 96.
Budnik, Otto, Hdlr., kl. Lagerstr. 29.
Budnikow, Anna, Frl., Lehrerin, Säulenstr. 67, W. 8.
— Berta, Hsbn., Ritterstr. 117W3.
— Jak., Hg., Ritterstr. 117W4.
— Karol., Wwe., Karolinenstr. 7.
— M., Frl., Lombardbmtn., Karolinenstr. 7
v. Budo, Valeria, Hausbes., Thalstr. 6.
— Napol., Hsb., Talstr. 6.
B. Budo, 2. G., Schuhw., Inh.: Berka Budo, Kaufstr. 16, ☎ 3552.
Budo, Berka, Inh. d. Firma B. Budo, Elisabethstr. 20W36.
Budow, Karl, Fuhrm., Wenden. Str. 37.
Budowitz, Anna, Schndrn., Brauerstr. 6.
— Anna, Frau, Gerberstr. 2, W. 15.
— J., Uhrm., Moskauer Str. 6W24.
— Sal., Uhrenhdlg., Mosk. Str. 22.
Budowski, Aug., Kassir., alte Mitauer Str. 28.
— P. R., Kol.-Hdl., Wallstr. 30.
Budreiko, Oss., Schlosser, Dünam. Str. 66
J. A. Budrewitsch, 2. G., Drogen, Inh.: Joh. Budrewitsch, Gertrudstr.54
Budrich, Jan, Schndr., Mitauer Ch. 66
Budrik, Jgn., Fuhrm., Laborator. Str. 13
Budris, Jan, Hsb., Alschwang. Str. 10
Budsdamm, Grig., Hsb., kl. Bergstr. 26.
Budse, Jan, Priv., Fabrikantenstr. 2.
— Paul, Kontorbmt., Fabrikantenstr. 2.
Budsko, Ant., Schlosser, Paliss. Str. 23.
Budylin, Georg Jesim.', Packmstr., Petrifriedhof 25.
Büchter, Karl, Tschlr., Maurerstr. 10.
Bücklers, O., Hg., Matthäistr. 59W1.
Bühnenverein, Lett., Romanowstr. 25.
Bührmann, Christ., Wwe., Konv. z. heil. Geist 3W10.
— Heinr. Eug.', Fabrikbmt., Magnushof-Mühlgraben, Villa Bührmann.
— Heinr., Privat., 2. Weidendamm 19.
— Julie, Wwe., Mühlenstr. 32, W. 1.
— Kurt Eug.', Buchhltr., Lagerstr. 1.
— Leonie, Korresp., Konv. z. hl. Geist 3
— Theod. Ernst', Hg., Mühlenstr. 30.
Büjanhoff, Ludw., Inh. d. Firma: Leo Wissor, Romanowstr. 19, ☎ 1624.
Büks, Jan, Tschlr., Wolmarsche Str. 16.
v. Buengner, Adolf Rob.', Dr. chem., Direkt. der Bierbrauerei „Waldschlößchen", A.-G., d. A.-G. Maschinenfabr. vorm. Felser u. Co., d. A.-G. „Glover", Präses d. Verw.-Rates d. Rig. Kommerzbank, Dampfstr. 104.
— Rob. Rob.', Dr. jur., Präses d. Direktion d. Stadt-Diskontobank. Dir. d. Bierbrauerei „Waldschlößchen" A.-G., und der Russischen Gesellschaft zur Fabrikation von Stahlfedern, Stadtverordn., Büro: Johannisstr. 3, Spr. $9^1/_2$—$11^1/_2$, ☎ 3941, Wohn.: Nikolaistr. 15, W. 2, ☎ 3266.
Buer, Frdr., Setzer, Zeisigstr. 4.
Bürgel, Anna, Wwe., Hsbn., Talsensche Str. 7.
Bürger, Aug., Frau, Bienenstr. 4, W. 7

Karl Grünberg, Matthäistr. № 54, im eigenen Hause, Telephon № 2402. Die besten Gummireifen der Welt.

Eigene Filialen: Mühlenstr., Ecke der Suworowstr., Tel. 325. Hagensberg, Waldstr. 4a, Tel. 3950. Weberstrasse, Ecke der Altstadt, Tel. 1569. Mitauer Chauss e 12, Tel. 3055.

Karl Grünberg, Matthäistr. № 54, im eigenen Hause. Telephon № 2402. Die besten Gummireifen der Welt.

— Amal., Wwe., Gertrudstr. 30W2.
— Ed., Schlosser, Gertrudstr. 69.
— Fr., Hsb., Kandauer Str. 19a.
— Fr., Privat., Kandauer Str. 24.
— Fried., Maurermstr., Kandauer Str. 19a, ☎ 3430.
— Heinr., Hsb., Champetresche Str. 111.
— J., Zahnarzt, Spr. 9—1 u. 3—8, Alexanderstr. 28, W. 10.
— Jan, Hsb., Unionstr. 64.
— Karl, zünft. Maurerges., Maurerstr. 6.
— Leont., Hgn., Säulenstr. 95W25.
— Marie, Wwe., Hasenholmsches Ufer 9.
— Meyer Hirsch', Makler, kl. Sandstr. 3
— Sim., Fuhrm., Wolmar. Str. 26.
— Wilh., Sattler, Matthäistr. 90, W. 5.

Rigaer
Bürstenfabrik
sieh Georg Lenk.

Büschel, Ed. Ludw.', Hg., Dorp. Str. 41.
Bütte, Aug., Schmied, Rumpenh. Str. 25.
— Georg Sim.', Buchhltr., Hasenholmsches Ufer 13.
— Karl, Maurer, Schwanenstr. 1.
Büttner, Alfons, Buchhltr. am Oek.-Amt, Schulenstr. 34W2.
— Am., Frau, Alexanderstr. 31.
— Andr. Andr.', Zollbmt., Artilleriestr. 4
— Eva, Wwe., Newastr. 31, Q. 10.
— Ottil., Wwe., Konv. z. hl. Geist 3W3.
— Walter, Dr. med., Magen- u. Darmkrankh., Spr. 10—12 u. 5—6, Thronfolgerboul. 23, ☎ 1635. Unbemitt. Dienst. u. Freit. 2—3 kl. Jungfernstr. 2.
Bützen, Joh., Schndrn., Mühlenstr. 20.
Bugailo, Anna, Kol.-Hdl., Kalnez. Str. 88
— Stan., Bmt., Kalnez. Str. 88.
Bugen, Anna, Wwe., Helenenstr. 3W3.
Buggot, Mat., Böttcher, alte Mit. Str. 28
Bugien, K. L., KS, Bmt., Gertrudstr121
Bugis, A., Schlosser, Revaler Str. 96.
— Jan, Schlosser, Rabenstr. 8W13.
Bugnis, Jos., Tschlr., alte Mit. Str. 15
Bugoranow, Nat., Wwe., Romanowstr. 96.
Bugrow, P. Sem.', Hsb., Kowno. Str. 1
Buhbe, Alf., Hg., Alexanderstr. 40W37.
Gustav Buhje, 2. G., Näh- u. Strickmaschinen, Inh.: Gust. Buhje, Herrenstr. 34.
Buhje, Gust., Inh. der Firma Gust. Buhje, Marstallstr. 24, W. 13.
Buhmann. Sieh auch Bumann.
— Andr., Dw., kl. Newastr. 4, W. 5.
— Anna, Hsbn., Wwe., Wolfsstr. 3
— Ed., Privat., Fruchtstr. 16.
— Ed., Tschlr., Schulenstr. 27.
— Fr., Masch., Ballastdamm 48.
— Heinr., Fleischer, Suworowstr. 113W3.
— Jan, Hsb., Schreyenbusch 2, 15.
— Jan, Kutscher, Falckenstr. 3.
— Jan, Schuhm., Matthäistr. 40W53.
— Joh., Fleischer, Suworowstr. 115.
— Joh., Schmied, Pokrowstr. 19, W. 16.
— K., Maurer, Suworowstr. 113.
— Karl, Bauuntern., Fruchtstr. 16W4.
— Karl, Maler, Waisenstr. 5.
— Kasp., Schiffskapt., Ballastdamm 46.
— Krist., Fleischhdlg., Apothekerstr. 31.
— Made, Hsb., Kasernenstr. 1.
— Pet., Rentn., Schreyenbusch 1, 20.
— Pet., Tschlr., Färberstr. 12.
— Rob., Hg., Finkenstr. 3.

Buhr, Georg Nik., Kommerzb.-Bmt., Lagerstr. 56.
— Karl, Hsb., Asuppensche Str. 18.
Buhran, Joh., Schlosser, Laboratoriumstr. 2, W. 16.
Buhre, Georg, Stintseestr. 17, W. 6.
Buhrmann, Math., Wwe., Hsbn., Mühlenstr. 123.
— Aug. Rob.', Kassier., Mühlenstr. 123
— Rob., Tischlermstr., Rodenpoiserstr. 72
— W., Tschlr., Pauluccistr. 7W14.
— W., Tschlr., Pauluccistr. 5, W. 22.
Buhzen, Fritz, Tschlr., Schützenstr. 19.
— Fr., Baptistenpred., Schwartzenhöffsche Str. 2.
Bujak, Marie, Pension, Wwe., Dorpater Str. 33W45.
Bujan, Pet., Hdlr., Weißenh. Str. 6.
Bujanower, J., Mützenm., Peitaustr. 9.
Bujewitsch, Konst., Untermstr., Palissadenstr. 9, W. 2.
Buika, Ant., Böttcher, Moskauer Str. 82.
Buikis, Pet., Schmied, Matthäistr. 103.
— Mich., Schlosser, Pionierstr. 7W4.
Buiko, Wik., Bahnbmt., kl. Paliss. Str. 8
Buikmann, H., Schlosser, Jakobst. Str. 31.
Buil, Joh., Auss., Alexanderstr. 125.
Buile, Emma, geb. Weyde, Hsbn., Dorotheenstr. 8.
Buinitzki, Ant., Schaffner, Romanowstr. 88
— Nik., Feldscher, Mosk. Str. 97W4.
Buiro, Ant., Weber, Katharinenstr. 1a.
Buisa, Joh., Maler, Hasenholm. Ufer 25.
Buiter, Ed., Instr.-M., Pionierstr. 7W41.
Buiwa, Alw., Schndrn., Mühlenstr. 67.
— A., Kol.-Hdl., Steinstr. 21.
— Georg, Instr.-M., Gertrudstr. 123W2.
Buiwit, Ant., Dw., Hermannstr. 5.
— Ans, Weber, kl. Lagerstr. 1.
— Ant., Lehrer, Schloßplatz 5, W. 13.
— Christ., Sortierer, Brückenstr. 9.
— Fr., Schmiedemstr., Lagerstr. 57.
— Fr., Kellner, Matthäistr. 20.
— Jan, Klosterstr. 9, W. 3.
— Karl, Hsb., Abguldensche Str. 16.
— Kath., Wwe., Revaler Str. 69, W. 42.
— Lina, Wwe., Grenzstr. 8.
— Mich. Ant.', Hg., Hermannstr. 5.
— Oss., Schlosser, Petersb. Ch. 4W47.
Bukain, Adam, Hsb., Schreyenb. 2, 23.
Bukan, Ed., Maurer, Dünab. Str. 43W5
Bukand, Ant., Hdlr., Gertrudstr. 89.
— Art., Tapez., Gertrudstr. 113W1b.
Bukas, Fritz, Vorarb., Kandauer Str. 5
Buke, Arn., Buchhltr., Ritterstr. 75aW11
Bukeiko, Alex., Bierhdlr., Romanowstr. 113
— Kas., Bahnbmt., Romanowstr. 113.
Bukin, Joh., Kutscher, Schulenstr. 38.
Bukis, Trine, Wwe., Revaler Str. 65.
Bukka, Jan, Maurer, Drosselstr. 32.
Bukkau, Alex., Glasm., Mosk. Str. 177
— Pet., Schlosser, Fischerstr. 7.
— Rob., Restaur. „Thorensberg“, Mitauer Ch. 10.
Bukkau, Rob. Pet.', Oekonom., kl. Altonaer Str. 6, ☎ 2214.
Bukke, Ed., Tschlr., Marienstr. 131W6.
— Pet., Kutscher, Dünamünd. Str. 28.
Bukkel, Krisch, Maurer, kl. Altonaer Str. 16, W. 19.
— Ant., Vorarb., Duntenh. Str. 7.
— Jos., Tschlr., Säulenstr. 104W16.
Buklewitsch, Joh., Hsb., Kassir., Suworowstr. 20.
Bukont, Ant. Ustin', Bahnbmt., Gertrudstr. 67.
Bukow, Aug., Platzmstr., Fischerstr. 5.
— Ant., Schlosser, Suworowstr. 140.

— Ed., Stauer, Ankerstr. 5.
— Jan, Feilenh., Suworowstr. 80, W. 5
Bukowitsch, Oss., Fuhrm., Dünab. Str. 3
Bukowitzki, Gr. L., WSR, Insp. d. Ri[…] Lehrbez., Präs. d. Examinat.-Kom[…] Schloßplatz 2.
Bukowski, Jak., Heizer, Dünam. Str. 3[…]
— Iwan, Schuhm., Katharinend. 3.
— Kas., Schlosser, Atlasstr. 9.
— Konst., Kol.-Hdl., Wolmar. Str. 3[…]
— Stan., Gerber, kl. Paliss. Str. 8W2[…]
— Theo, Glasschleifer, Dünamünd. St. 3[…]
— W. J., HR, Glied d. Bez.-Ger., Elisabethstr. 20, W. 10.
Bukrabo, Warw., Wwe., Lerchenstr. 1.
Buks, Fritz, Schlosser, Fuhrmannsstr. 20
Buksch, Bierniederl., Matthäistr. 44W28.
Bukse & Ko., Mech. Werkst., Alexanderstr. 152.
Bukse, J. Dav.', Mech., Alexanderstr. 15[…]
— Pet., Tschlr., Fruchtstr. 16W17.
v. Buksitzki, Iw. Iw.', vereid. Rechtsanw[…] Spr. 4—5 Reimersstr. 1.
Bukte, Ed., Bäcker, Ritterstr. 91, W. […]
Bukult, Joh., Bank-Dir., Alexanderstr. 1[…]
Bulat, Pawel, Schaffn., Palissadenstr. 2[…]
— Ant., Vorarb., Peterholm. Str. 4.
Bulatow, Hel., Frau, Alexanderstr. 12[…]
— Wass. Alex.', Kontorbmt., Dorpater Str. 55a.
Bulaschew, Iw., Hg., Mosk. Str. 231.
Bulau, Jan, Maurer, Helenenstr. 3W7.
Bulawas, Jos., Schndr., Gertrudstr. 13[…]
Bulawski, Alex., Bmt., Kaisergartenstr. […]
Bulba, N., Schndr.-Werkst., Pet. Ch. 2[…]
Bulder, Al., Kellner, Karlsstr. 7.
— Andr., Kellner, Petersb. Ch. 60W2.
— Ed., Bäcker, Grodnosche Str. 2a.
— Joh., Schndr., Romanowstr. 34.
— Iw., Zimm., Pernauer Str. 21W2[…]
— Osk., Hdlr., Suworowstr. 84.
Buldigin, Iw., Bmt., Moskauer Str. 168[…]
Buldmann & Weiss, 2. G., Agentur[…] Inh.: Franz Buldmann und Joh. Weiß, Bremerstr. 11, ☎ 3419.
Buldmann, Franz Karl', Mitinh. der Firma Buldmann u. Weiß, Nikolaistr. 27W11, ☎ 5590.
Bulei, Seraf., Ing.-Wwe., Mittelstr. 1[…]
Bulen, Joh., Zimm., Waffenstr. 12W8.
Bulgakow, Alex., Dw., Pauluccistr. 3.
Bulgis, Oss., Hsb., Jarosl. Str. 27W11
Buljak, Leibe, Hg., Mosk. Str. 42.
Buligo, Pet., Schuhm., Ritterstr. 64.
Bulitsch, Bor. Georg', Leutn., Alexanderstr. 34, W. 5.
Buljuk, Ant., Holzhdlr., Jakobstädt. Str. 1[…]
Bullau, John, Vers.-Bmt., Säulenstr. 83
— Dora, Hebamme, Säulenstr. 83W1.
Bulle, Andr. Andr.', Buchdr., Säulenstr. 13, W. 12.
— Aug., Schlosser, Revaler Str. 3.
— Christ., Hsb., Salvensche Str. 110.
— Christ., Schndrn., Säulenstr. 13.
— Christ., Tschlr., Ritterstr. 89, W. 5.
— Ed., Koch, Elisabethstr. 33W2.
— Emma, Frisöse, Elisabethstr. 33W2.
— Ernst, Bürodiener, Mittelstr. 11W3.
— Eva, Schndrn., Suworowstr. 85W20.
— Herb. Ad.', Bmt., Bäckereistr. 10.
— Jan., Hsb., kl. Bullensche Str. 13
— Jan, Hsb., Rumpenhofsche Str. 23.
— Jan, Vorarb., Mittelstr. 11W23.
— Krisch, Fleischhdl., Heinrichstr. 18.
— Krist., Schuhm., Ballastdamm 54.
— Luise, Wwe., Hdlrn., Artilleriestr. 67.
— Martin, Kontord., Kramerstr. 4.
— Th. Joh.', Werkmstr., 1. Weidend. 17

Wein- u. Austern-Stuben
Basteiboulevard Nr. 2, Telephon Nr. 80.
Otto Schwarz.
Wein-, Delikatessen- u. Cigarren-Lager
Basteiboulevard, Ecke der Kalkstrasse.

Bulling, Joh., Hsb., Schiffsstr. 2.
— Joh., Kol.-Hdl., Newastr. 12.
— Konst., Kol.-Hdl., Marienstr. 71.
— Wille, Kutscher, Baldohnsche Str. 1.
Bullis, D., Wwe., Matthäistr. 57W6.
— Ans, Maurer, Unionstr. 12, W. 10.
— Jan, Fuhrm., Marienstr. 17.
— Rob., Schndr., Lagerstr. 48.
Bullit, Andr., Zimm., Schiffsstr. 28.
— Anna, Wwe., Alexanderstr. 116W19.
— Dav., Auff., Invalidenstr. 6W12.
— Fritz, Vorarb., Schreyenbusch 2, 44.
— Hans, Zollbmt., Laubstr. 3b.
— Jan, Tschlr., Gertrudstr. 129W4.
— Joh., Korkenschndr., Säulenstr. 105.
— Jw. Jan', Pförtner, Alexanderstr. 153
— Pet., Maler, Waggonstr. 8.
Bullwerk, Elfr. Pianistin u. Klavierlehr., Kirchenstr. 37, W. 8.
— Magd., Wwe., Kirchenstr. 37, W. 8.
v. Bulmerincq, Ant., Wwe., Ritterstr. 6.
— Aug., Dr. jur., Thronfolgerboul. 4.
— Elis., Wwe., Albertstr. 4, W. 5.
— Georg Mich.', vereid. Rechtsanw., Spr. 10—11 u. 3—4, Küterstr. 9W5, ☎ 3333.
— Luise, Wwe., Thronfolgerboul. 4, W. 4, ☎ 4687.
— Wilh., Stadtrat, Ehrenfriedensr., Präses d. Stadtgüter-Verw., Andreasst. 6.
Bulowsky, Emma, geb. Wunder, Schwalbenstr. 2, ☎ 3306.
— Bened., Hdlr., kl. Lagerstr. 21.
— Jul., Wwe., Kandauer Str. 1.
— Rob., Rentn., Winkelstr. 1.
— Vikt. Fed.', Hsb., Säulenstr. 19W18, ☎ 3407.
Bulson, Jan, Tschlr., Windstr. 9.
Bulte, Paul., Hsbn., Abaushof. Str. 3.
— Gottl., Wwe., Schlocksche Str. 49.
Bulwan, Kl., Hsb., Blumenstr. 4.
Bulwit, Otto, Fleischer, Pokrowstr. 10.
Bulygin, Prask., Wwe., Werrosche Str. 5.
Bumagin, Akul. Wwe., Gertrudstr. 110.
Bumagow, F. A., Hsb., Gertrudstr. 104.
— J., Privat., Gertrudstr. 104.
Bumann, Ad., Maler, Adlerstr. 12W17.
— Andr., Maler, Romanowstr. 53W10.
— Herm., Tschlr., Matthäistr. 93W38.
— Jan, Kassir., Sprenkstr. 60.
— Jan, Kesselschm., Gustavstr. 1, W.12.
— Jur, Schlosser, Artilleriestr. 40.
— Krist., Masch., Sauckensche Str. 3.
— Wilh., Maler, Ritterstr. 54.
Bumbad, Emil, Mützenhdl., Dünab.Str.2
— Emil, Schndr., Dünab. Str. 2W2.
Bumbar, Andr., Hdlr., Gertrudstr. 105.
Chr. Bumbeer, 2. G., Kolonialw., Inh.: Christ. Bumbeer, Katharinendamm 8, ☎ 5473.
Bumbeer, Andr., Hsb., Schreyenbusch 6, 5.
— Jan, Stauer, Muckenholmsche Str. 15.
— Joh., Bauuntern., Marienstr. 83W19.
— Jul., Wwe., Essenhöfsche Str. 10.
— Krist., Tschlr., Matthäistr. 131, W. 7.
Bumben, Emilie, Frl., Revaler Str. 88.
Bumberg, Elis., Wwe., Industriestr. 1W6
— Hans, Schlosser, Romanowstr. 29.
Bumbis, F., Hdlr., Jakobstädt. Str. 23.
Bumbul, Joh., Kesselschm., Milchstr. 9.
Bumbur, Friedr. Andr.', KReg., Zollbmt., Fruchtstr. 16, W. 6.
Bumeister, Anna, Wwe., Sprenkstr. 7W6.
Bumert, H. G., Telegr.-Mech., Ritterstr. 73aW6.
Bunakow, Nik. Nik.', Prof.-Geh., Gertrudstr. 60W17, ☎ 2031.
Bunder, Ans Fritz', Diener, Säulenstr.53

Bunding, Nik. Hugo', Prof. d. Russisch-Asiat. Bank, Rigaer Filiale, Alexanderstr. 19W4.
— Joh., Feilenh., Säulenstr. 71, W. 1.
Bundsche, Jewd., Hdlrn., alte Mitauer Str. 20.
— Anna, Wäsch., Zabelnsche Str. 1b.
— Joh., Schuhm.-Mstr., Theaterboul.1.
— Joh., Zimm., Alexanderstr. 182.
— Marz, Maurer, Augustenstr. 14W22.
Bundschu, S., Frau, kl. Jungfernstr. 7.
— M., Vers.-Bmt., kl. Jungfernstr. 7W3.
Bundsin, K., Tschlr., Matthäistr.89, W.6
Bundt, A., Kol.-Hdl., Romanowstr. 114.
Bunga, Jan, Schuhm., Bauskesch. Weg 7
Bunglis, Ant., Hdlr., Palissadenstr. 10.
Bunis, Dan., Tschlr., Petersb. Ch. 6W42
— Raf., Bahnbmt., kl. Altonaerstr. 19.
Bunis, Pet., Tschlr., Petersb. Ch. 6.
Bunka, Jan, Böttcher, Bausk. Weg 3.
Bunkas, Mart., Diener, Grabenstr. 8.
Bunke, Tennis, Böttcher, Schützenstr. 6.
— Adam, Tschlr., Elisabethstr. 9a, W.23
Bunksch, Hans, Dw., Kirchenstr. 37, W. 16
— M., Maler, Matthäistr. 50, W. 4.
Bunne, Andr., Fleischhdlr., Stintseestr. 23.
— Fritz, Fleischhdl., Adlerstr. 2.
— Mart., Masch., Gesellenstr. 22.
Bunsch, J., Schuhm., Neustr. 20.
Bunsche, Krist., Schndr., Ritterstr. 93W10.
Bunte, Ed., Fuhrm., Karolinenstr. 11.
— Jahn, Zimmerm., Adlerstr. 12, Q. 2.
— Karl, Holzhdlr., Mühlenstr. 27.
— Wilh., Hsb., Bullensche Str. 7a.
Buntz, Joh., Schlosser, Hospitalstr. 10.
Buntze, Karol., Dw., Klosterstr. 7, W. 3.
Burago, Leont. Alex.', Reichsb.-Bmt., Gertrudstr. 38W6.
Burak, Alex., Maler, Ehstenstr. 4, W. 4.
— Alex., Zimmerm., Wilnasche Str. 17.
— Franz, Schlosser, Ambothen. Str. 16
— Ludw., Hg., Revaler Str. 28W91.
Burakas, Konst., Schlosser, Eliasstr. 26.
Burakewitz, Ad., Portier, Alexanderstr. 147a
— Wlad., Schmied, Schreyenb. 8, 2.
Burakow Grig. Jw.', Hg., Ritterstr. 20
— Jw., Schlosser, Palissadenstr. 5, W.8.
Buran, Jan, Maurer, Sternstr. 22W4.
— Bernh. Mich.', Lagerverw., alte Mitauer Str. 52.
Buratsch, Ant., Hsb., Fockenh. Str. 12a.
Buratschewski, Grig., Buchhltr., Trinitatisstr. 9W1.
Burazinski, W., Walzer, Apothekerstr.31
v. Burba, Kas., vereid. Rechtsanw., Spr. 9—12 u. 4—6, Sandstr. 7, W. 6, ☎ 4352.
Burba, Jan, Former, Alexanderstr. 174.
— Marie, Wwe., Emmastr. 7.
Burbe, Joh., Auff., Ritterstr. 1a.
— Joh., Frisörgesch., Dampfstr. 96, W.8
— Karl, Böttcher, Artilleriestr. 70.
— Pet., Dreher, Schützenstr. 15, W. 4.
Burberg, Mart., Hsb., Schreyenb. 1, 22.
— Valent., Exped., Hsb., Bergstr. 56W1.
Burbo, Clem., Schlosser, Krusenh. Str. 15
Burbulis, J., Färber, Fuhrmannsstr. 20a
— Joh., Maurer, Parkstr. 1W29.
— Kasim., Schlosser, Gertrudstr. 123W22.
E. F. Burchard, 2. G., Handelsverm., Inh.: Eugen Ferd. Burchard, Schloßstr. 17, ☎ 62.
J. Burchard, 1. G., Kommissions- und Agentur-Geschäft, Inh.: Frau Ida Burchard, geb. Tottien, Julius Eug. Anton Ferdinand Burchard und Otto Homfeld, Prok.: Osk. Ullrich, Altstadt 19, ☎ 300 und 4938.

J. Burchard
Altstadt 19, Tel. 300 u. 4938.
Druck-, Post- und Schreibpapier. Packpapier.
Manufaktur- u. Tuchwaren.
Feuerversicherung.
Agenturen.

Burchard, Alex., Pastor an der Gertrudkirche, Spr. ½5—½6, Matthäistr. 16, ☎ 3740.
— A., Frl., Antonienstr. 9W9, ☎ 5081.
— Alfr., Hsb., Baldohnsche Str. 13.
— Bruno Jul.', Kfm., 1. Weidendamm 6, W 4, ☎ 3927.
— Eug. Eug.', Inh. d. Firma E. F. Burchard, Gen.-Ag., d. St. Petersb. Feuerversich.-Ges., Elisabethstr. 17W2, ☎ 3180.
— Ida, geb. Tottien, Mitinh. d. Firma J. Burchard, Albertstr. 3W1, ☎ 1474.
— Julius, Mitinhaber der Firma J. Burchard, Nikolaistr. 23, ☎ 2335.
— Osk., Dr. med., Spr. 9—12 u. 4—5, Basteiboul. 4, W. 5, ☎ 3316.
— Vikt., Prok. der Firma Alex. Wulff, Baldohnsche Str. 13.
Burck, Jan, Schmied, Hospitalstr. 35.
Burd, Jan, Fleischer, Kuckucksstr. 8.
Burda, Dan., Hsb., Mühlenstr. 134/136.
— Anissja Dan.', Bmtn., Mühlenstr.134
Burde, Emil Friedr., Ing., Revalerstr. 6.
Burdenkow, S., Tapez., Kathol. Str.28.
Burdschanadse, Joh. Aug.', Bez.-Ger.-Bmt., Mühlenstr. 9.
Burdunow, Jw., Bahnmstr., Katharinenstr. 5W2.
Burduschka, Oss., Fuhrm., Obststr. 10.
Bureiko, Karl, Lackirer, Friedensstr. 19.
Burenstamm, Feod. Feod.', Oberst a. D., Dorpater Str. 63, W. 7.
— Georg Feod.', Leutn., Dorp. Str. 63.
Burgas, J., Schuhm., Felliner Str. 3a.
Burgdorff, Jenny, Stadt-Hebamme, Packhausstr. 1, W. 14.
Burge, Krist., Dw., Matthäistr. 26W5.
Burghardt, A., Buchhdlr., Brauerstr. 1.
F. Burgis, 2. G., Kolonialw. u. Wein, Inh.: Rob. Alex. Burgis, Alexanderstr. 53, ☎ 4453.
R. Burgis, 2. G., Trakteur, Inh.: Robert Burgis, Petersb. Ch. 6.
Burgis, Alfr., Weinhdl., Marienstr. 18, ☎ 3341.
— Ant., Rohrleg., Matthäistr. 80.
— Franz, Inh. d. Firma F. Burgis, Alexanderstr 53, W. 10.
— Rob. Fr.', Hg., 1. Weidend. 2aW9.
Burgmann, Joh., Wwe., Hdlrn., Matthäistr. 77.
— Anna, Wwe., Talsen. Str. 21b.
— Karl, Heuhdl., Matthäistr. 77.
— Norb., Walzmstr., Goldinger Str. 11.
Burich, Arist., Buchb., Dünab. Str. 70.
Burikin, Wassil., Hg., Turgenjewstr. 1.
Burin, Abr., Lehrer, Gogolstr. 5.

Karl Grünberg, Die besten Gummireifen der Welt.
Matthäistr. № 54, im eigenen Hause. Telephon № 2402.

Nur importierte Weine in grösster Auswahl.

Karl Grünberg, Matthäistr. № 54, im eigenen Hause. Telephon № 2402. Die besten Gummireifen der Welt.

Burinow, Sem., Zollbes., Kaiserg. Str. 10
Burk, Paul Jak.', Hg., Artilleriestr. 8.
Burka, Andr., Maler, Rumpenh. Str. 19
— Aug., Strb.-Sch., Pernauer Str. 12b.
— Otto, Hsb., Augustenstr. 12, Q. 4.
Burkan, Karl, Schlosser, Blumenstr. 3.
Burkant, Alfr., Tschlr., Dünab. Str. 34.
— Alfr., Schlosser, Mauerstr. 14W1.
— Amalie, Hebamme, Dünaburg. Str. 34.
Burkas, Pet., Tschlr., Torgel. Str. 10.
Burke, Ottilie, Marienstr. 4, W. 15.
Burkewitz, A., Wwe., Petri-Friedhof 13.
— Alfr., Geschäftsf., Schulenstr. 30.
— Ans, Zimm., Rübenstr. 5W2.
— Ed., Bmt., Säulenstr. 20, W. 15.
— Elis., Hsbn., Bauskesche Str. 15.
— Ernst, Priv., Lagerstr. 62.
— Ernst, Schmied, Unionstr. 24.
— Eweline, Hebamme, Romanowstr. 68, W. 6, Eing. Sprenkstr. 23b.
— Friedr., Tschlr., kl. Mosk. Str. 2W4.
— Friedr. Wilh.', Inh. d. Firma H. Hempel & Ko., Albertstr. 1W7. ☎ 6172.
— Fritz Jak.', Schlossermstr., Suworowstr. 130.
— Georg, Schlosser, Holmstr. 3.
— Gerh., Tschlr., Suworowstr. 38W9.
— Jak., Bierhdlr., Mosk. Str. 287W1.
— Jan, Masch., kl. Altonaer Str. 20.
— Joh., Schlosser, Revaler Str. 41W13.
— Joh. Joh.', Spinnmstr., Jutemanuf. am Stintsee.
— Iw., Rohrleger, Schreyenbusch 8, 12.
— Iw., Tschlr., Dünab. Str. 41W3.
— K., Zimmerm., Säulenstr. 52, W. 17.
— K., Zimmerm., Laboratoriumstr. 9.
— Karl, Bankbmt., Petrifriedhof 13W7.
— Karol., Wwe., Hsb., Holmstr. 3, Q. 1.
— Kasim., Hdlr., Asternstr. 2.
— Kath., Kurzw.-Hdl., Alexanderstr. 145a.
— Krisch, Schlosser, Segelstr. 9W10.
— Ludw., Fleischer, Bienenstr. 9.
— Mar., Blumenhdlrn., Rev. Str. 2.
— Marie, Wwe., Margaretenstr. 3.
— Mart., Mstr., Bickernsche 78b.
— Mich., Steller, Alexanderstr. 192.
— Oss., Fuhrm., Friedensstr. 29W8.
— W., Frau, Alexanderstr. 31W9d.
Burkin, Mart., Töpfer, Suworowstr. 80.
— Joh., Vorarb., Bärenstr. 15W24.
Burkis, Iw., Zimm., Talstr. 7W24.
Burkmann, Fritz, Zimm., Waffenstr. 9W30.
Burkowski, Hel., Schlossermstr.-Wwe., Hilchenstr. 1W1.
Burlakow, Th., Dw., Pauluccistr. 19.
Burlewitz, Stan., Tschlr., Artilleriestr. 40.
Burlow, Iw., Hsb., Kol.-Hdl., Moskauer Str. 168a.
— Iw., Kol.-Hdl., Kischinewsche Str. 7.
— Mich., Hsb., Kol.-Hdl., Altonaerstr. 28.
Burmann, Abr., Hdlr., Mosk. Str. 42.
— Dav., Hsb., Subbathsche Str. 6.
— Ernst, Zollwächter, Artilleriestr. 19.
— Henoch, Hdlr., Sprenkstr. 8W1.
— Noah, Zunahtm., Sprenkstr. 34aW10.
— Rub., Hdlr., Moskauer Str. 42.
v. Burmeister, A., Generals-Frau, Alexanderstr. 31W18.
Burmeister, Antonie, Direktrice, Theaterboul. 5.
— Emilie u. Marie, Frl., Suworowstr. 29
— Jak., Schlosser, Altrahden. Str. 3.
— Luise, geb. Gerstfeldt, Wwe., Nikolaistr. 20W17.
— Phil., Stadtingen., Peter-Paulstr. 2.
— Serg., Werkmstr., Gertrudstr. 106.
— Theod., Ing., Disp. Dir. der Balt. Leinen-Manufakt.-Comp., Kischinewsche Str. 6.
Burmistow, Iw., Bahnbmt., Palissadenstr. 18W8.
— Nad., Wäsch., Bärenstr. 5W10.
Burneiko, Jos., Zimm., Ritterstr. 20W10.
Burnaiko, Sal., Schlosser, Kasernenstr. 7
Burnaw, Paul, Maurer, Matthäistr. 115
Burnawski, Alex., Bmt., Kaisergartenstr. 2.
Burnowski, Jan, Hsb., Salvensche Str. 80.
Burow, Anna, Wwe., Aufw., Grenzstr. 4.
— Joh., Kassenbote, 2. Weidend. 24.
Bursch, Ed., Weber, Windstr. 10, W. 3.
— Fritz, Wächter, Mitauer Ch. 22.
Burschinski, Ant., Hdlr., Schiffsstr. 28.
Bursk, Iw., Dw., Turgenjewstr. 13W4.
Bursian, Osk. Paul', Chem., Seestr. 7.
Burstein, B., Posament., kl. Münzstr. 11
— Jos., Hdlr., Palissadenstr. 32, W. 2.
— Juda Leis.', Buchhltr., Peterholmstr. 5
— Mowscha, Möbelhdlr., Popowstr. 3.
— Mowscha, Möbelhdlr., Ritterstr. 52W1.
— Sora, Wwe., Sadownikowstr. 13W5.
Burstin, Th., Bahnbmt., Jesusk. Str. 6.

Burt, Boulton & Haywood, 2. G., Dampfsägemühle u. Holzhdl., Inh.: Samuel Bagster Boulton, Harald Edwin Boulton, Oskar Evan Boulton, Charles Burt Haywood und Frederic Murison. Bevollm.: William Henry Laslett. Mühlgrab. Str. 7, ☎ 1305, Kontor: Sünderstr. 30, im Hof, ☎ 1304.

Burtkewitsch, Jan, Korbm., Gabrielstr. 7
— Kasim., Dw., kl. Schmiedestr. 14W5.
Burtneek, Iw., Kol.-Hdl., Hospitalstr. 7.
Burtschenko, Ilja Lawr.', Feldscher, 2. Weidendamm, Güterbahnh.
Burwikow, Mich., Zollbes., Artilleriestr. 46.
Burwitz, Serg., Hdlr., Romanowstr. 118
Burzynski, A., Milit.-Kaplan, Schloßplatz 5, W. 3.
— Otto, Mitinh. d. Firma Bechshöft u. Burzynski, Handels- u. Industrie-Gesellsch. T. J. Hagen, Münstereistr. 8W4, ☎ 4994.
Busa, W., Fischer, Hasenholm. Ufer 21a.
Busajew, Nik., Buchdr., Parkstr. 1, W. 27.
Busanow, Iw., Zollbes., Eliasstr. 22W10.
Busarow, Iw., Diener, Schloßplatz 2.

Zweite Rigaer Molkerei A. Busch, 2. G., Inh.: Alex. Busch, Matthäistr. 67, ☎ 2011.

Metallwaren-Fabrik
und
Kaltwalzwerke
Gebr. Busch
Spezialität:
Charniere.
Riga-Thorensberg,
Bauskesche Strasse 21B.
Telefon 1235.

Gebrüder Busch, 1. G., Fabrik v. Metallwaren, Inh.: Eugen Busch, Prof Wold. Stange, Bauskesche Str. 21 ☎ 1235.

Alf. Th. Busch, 1. G., Blattgold, Drog und Farben, Inh.: Theod. Bus Erich Busch und Charles Zapp, Jungfernst. 8, ☎ 151.

Karl Busch, 2. G., Trakteur, Inh Karl Busch, Krebsstr. 23, ☎ 5751.

M. Busch, 2. G., Trakteur, Inh.: Ma thias Busch, Kaisergartenstr. 1, ☎ 38

Martin Busch. 2. G., Trakteur, Inh Mart. Busch, Dorpater Str. 9.

Busch, Ad., Techn., Alexanderstr.
— Ad., Kesselschm., Helenenstr. 6W13.
— Adam, Auff., Suworowstr. 91.
— Adeline, geb. Sodoffsky, Kfm.-Ww Elisabethstr. 10, W. 7.
— Alex., Fabrikbmt., Trinitatisstr. 2.
— Alex., Inh. d. Firma Zweite Ri Molkerei, Matthäistr. 67.
— Alex., Schlosser, Nummersh. Str. 13
— Alex. Waschanst., Mühlenstr. 153.
— Amalie, Hsbn., Nummersh. Str. 1
— Andr., Fischermstr., Holmstr. 9, W.
— Anna, Lehrn., Taubenstr. 5W1.
— Anna, Schndrn., Ritterstr. 115W95.
— Anna, Schulvorst., Lagerstr. 8.
— Anna, Wwe., Essenhof. Str. 6.
— Anna, Wwe., Hasenholm. Ufer 18.
— Aug., Bäckerei, Pionierstr. 4W3.
— Aug., Kol.-Hdlg., Pionierstr. 4, W.
— Chr., Bürobmt., Kaugern. Str. 9.
— Chr., Hsb., kl. Lagerstr. 39.
— Christ., Wwe., Marienstr. 120W11.
— David Iw.', Kontordiener, Suworow str. 140.
— E., Amts-Drechslermstr., Ebelshöfs Str. 36.
— E., Setzer, Suworowstr. 60, W.
— Ed., Kol.-Hdl., Matthäistr. 81, W.
— Emilie, Frau, Adolfstr. 13a.
— Emma, Wwe., Sprenkstr. 5.
— Erich Theod.', Cand. oec. pol., M inh. d. Firma Alfr. Th. Busch, Pa hausstr. 5W8.
— Ernst, Agronom, Brunnenstr. 2, W. 1
— Ernst, Hdlr., Mitauer Ch. 38.
— Ernst, Schlosser, Laborator. Str. 1
— Ernst Pet.', Fabrikbmt., Schreyenb.
— Eug. Rich.', Inh. d. Firma Geb Busch, Elisabethstr. 23W7, ☎ 363
— Fanny, Wwe., Mühlenstr. 48, W. 1
— Felix, Schndr., Romanowstr. 29W1
— Felix Alex.', Hg., Zementfabr. P deraa.
— Franz, Wäsch., Trinitatisstr. 6.
— Friedr., Kassir., Jaroslaw. Str. 49.
— Fritz, Hsb., Jaroslawsche Str. 51.
— Georg, Hausbes., Most. Str. 281.
— Gert, Schreibw.-Hdlg., Waldstr. 4 wohnt Waldstr. 13.
— Gotth., Fleischer, Ritterstr. 58W19.
— Gust., Stadtbmt., Windauer Str. 5.
— Hans Adam', Suworowstr. 7W6.
— Hans Paul', Zollbevollm. d. Firm Ed. R. Lange, Felliner Str. 7.
— Heinr., Hdlr., Mosk. Str. 203, W.
— Herm., Musiker, Schlocksche Str. 14
— Herm., Strickerin, Ritterstr. 83W20
— Hilda Joh.', Hgn., kl. Lagerstr. 1
— Hugo, Techn., Gregorstr. 8.
— J., Bankbote, Matthäistr. 28.

Ch. Jürgensohn, Weingrosshandlung, Wallstr. Nr. 20, Telephon Nr. 106.

J. Busch
Atelier feiner
Herren- und Damen-
Garderoben
Gr. Königsstrasse 15
Telefon 6137.

— J., Schndr., Königsstr. 15W1.
— J., Fleischer, Suworowstr. 37, W. 4.
— Jak., Hg., Romanowstr. 62, W. 38.
— Jak., Hsb., Stationsstr. 16, Q. 1.
— Jak., Kol.-Hdl., Ritterstr. 115.
— Jak., Schmied, Wasserstr. 9.
— Jak., Werkmstr., Windauer Str. 5.
— Jan, Briefstr., Kaugernsche Str. 9.
— Jan, Fleischer, Atlasstr. 9W18.
— Jan, Hdlr., Elisabethstr. 16.
— Jan, Maler, kl. Lagerstr. 39W10.
— Jan, Schlosser, Stationsstr. 16.
— Jan, Schmied, Laborat. Str. 18W1.
— Jenny, Schndrn., Gregorstr. 8.
— Ilse, Schndrn., Eliasstr. 19, W. 23.
— Indr., Hdlr., Rumpenh. Str. 19W50.
— Joh., Hsb., Wolgundsche Str. 73.
— Joh., Hsb., Fleisch., Pleskodahlstr. 4.
— Joh., Zimm., Ebelshöfsche Str. 9a.
— Joh. Karl', Werkmstr., Peterholmsche Str. 7W11.
— Jos., Hdlr., kl. Mosk. Str. 2W3.
— Jul., Schuhw.-Hdl., Marienstr. 53.
— Julie, Frl., Apothekerstr. 36W3.
— Julie, Wwe., Ritterstr. 63, W. 11.
— Julie, Wwe., Schulenstr. 2.
— Iw., Schndr., Pernauer Str. 21W31.
— K., Bierhdl., Revaler Str. 85.
— K. A., Kfm., Hsb., Wenden. Str. 23, ☎ 4301.
— K., Fabr.-Bmt., Emmastr. 16.
— Käthe, Frl., Kassier., Gregorstr. 9.
— Karl, Gärtner, Milchstr. 11W8.
— Karl, Hdlr., Revaler Str. 25, W. 25.
— Karl, Ing., Suworowstr. 93W16.
— Karl, Maler, Unionstr. 8, W. 11.
— Karl, Maurer, Suworowstr. 80.
— Karl, Schmied, Katharinendamm 2.
— Karl, Vorarb., Ankerstr. 5.
— Karl Karl', Vertr. der Vacuum Oil Comp., Russ. A.-G., Elisabethstr. 10.
— Karol., Wwe., Plettenbergstr., Rigaer Baugef.
— Krist., Priv., Wolmarsche Str. 39W8.
— Krist., Schndr., Soldatenstr. 5.
— Krist., Wwe., Dorpater Str. 56.
— Kurt, Schausp. am Stadtth., Pauluccistr. 2W10.
— Louise, Frau, Baldohnsche Str. 6.
— Louise, Wwe., Fuhrmannsstr. 39.
— Louise u. Emma, Wwe., Burschenstr. 1.
— M., Karlsstr. 25W8.
— M. M., Restaurat., Dorpat. Str. 9.
— Marie, Hsbn., Brunnenstr. 2.
— Mar., Wwe., Artilleriestr. 52.
— Marg., Albert.-Schwester, Ritterstr. 7
— Marie, Aufw., Ritterstr. 115W24.
— Marie, Stadtbmt.-Wwe., Goldinger Str. 45.
— Marie, Wwe., Schlocksche Str. 43.
— Mart., Amtsbote, Schiffsstr. 24, W. 30
— Matth., Hsb., Dorpater Str. 97.
— Matth., Inh. der Firma M. Busch, Kaisergartenstr. 1, W. 2.
— Mik., Vorarb., Schreyenbusch 1, 8.
— Nik. Nik.', Kand. hist., Stadt-Bibliothekar, Wallstr. 6, W. 8.
— Olga, Krankenpfl., Revaler Str. 13.
— Oskar, Dr. med., Frauenkrankheiten, Spr. 10—12 u. 5—6, Theaterboul. 6, ☎ 2622. Unbemitt. Dienst. u. Freit. 9—11½, kl. Jungfernstr. 2, ☎ 1901. Privatklinik: Kaisergartenstr. 14. ☎ 5358.
— Osk., Montör, Sappeurstr. 1aW20.
— Paul, Fotograf, Gregorstr. 8.
— Pet., Fleischer, Sprenkstr. 67W22.
— Pet., Frisör, Mühlenstr. 37.
— Pet., Hdlr., Säulenstr. 74, W. 12.
— Pet., Holzhdlg., Uferstr. 23, W. 1.
— Pet., Holzwr., Mühlgrab. Str. 9W49.
— Pet., Schndr., Suworowstr. 87W23.
— Pet., Schuhm., Hasenholm. Ufer 13.
— Pet., Schuhm., Jungfernstr. 10, W. 2.
— Pet., Schuhm., Kämmereist. 14.
— Rom., Priv., Brunnenstr. 2W14.
— Sofie, Wwe., alte Mitauer Str. 27.
— Sus., Schndrn., Marienstr. 44W7.
— Th., Ankern., Hasenholm. Uferstr. 25
— Th., Zimm., Sprenkstr. 50W21.
— Theod. Christ.', Aeltester u. Notär d. Großen Gilde, Stadtverordn., Mitinh. d. Firma Alfr. Th. Busch, Packhausst. 5.
— Theod., Hg., kl. Lagerstr. 39, W. 3.
— Vikt. Ludw.', Prof. d. Firma Doflein & Otto, Kalnezeemsche Str. 29W4.
— Wilh., Schmied, Wasserstr. 9.
— Wilh., Steller, Suworowstr. 109.
— Wold., Zimmerpol., Marienstr. 134.
Busch-Osol, Karl, Dw., Romanowstr. 3.
Buschermann, Jak., Rentn., Gesellenstr. 25.
— Liebe, Hsbn., Gesellenstr. 25, W. 1.
— Wilh., Schaffner, Revaler Str. 23.
Buschewitz, Jur, Zuschndr., Grenzstr. 9.
Buschinski, Wik., Bahnbmt., Palissadenstr. 4, W. 10.
— Pet., Gerber, Seestr. 17W4.
Buschis, V., Schaffner, Gertrudstr. 89.
Buschkin, Jank., Schuhm., Romanowstr. 118, W. 40.
Buschland, Jule, Hsbn., Kol.-Hdlrn., Simonsstr. 1.
— Joh., Hsb., Simonstr. 1W1.
v. Buschmann, Marian Alex.', KR, Glied des Zollamts, Schloßstr. 7W8.
Buschmann, Ad., Dachd., Bullen. Str. 24a
— Alex. Karl', Buchhltr., Zabeln. Str. 13
— Andr., Wr., Ambothen. Str. 4.
— Ant., Hg., Newastr. 12.
— Art. Karl', Buchhltr., Säulenstr. 57.
— Aug., Masch., kl. Newastr. 12W4.
— C., Instrumentenmacher, Steinstr. 7.
— Dor., Schndrn., kl. Lagerstr. 4.
— Ed., Zimmerm., Thronfolgerboul. 3.
— Fr., Hsb., Fuhrmannsstr. 17a, Q. 1.
— Indr., Feilenh., kl. Altonaer Str. 20
— Joh., Feilenh., Schreyenb. 1, 41.
— Jur, Korkenschndr., Oskarstr. 13.
— Karl, Expreß, Dorotheenstr. 3, W. 12.
— Karl, Hsb., Wilnasche Str. 13, Q. 1.
— Karl, Schlossermstr., Säulenstr. 57.
— Karl, Werkmstr., Plettenberg. Str. 9.
— Karl Heinr.', Hg., Matthäistr. 63.
— Krisch, Müller, Milchstr. 14W1.
— Krisch, Müller, Schreyenbusch 8, 10.
— Magda, Kassir., Säulenstr. 57.
— Mart., Dw., 2. Weidend. 38W30.
— Otto, Buchhdlr., Andreasstr. 1, W. 7
— Rob., Aufs., Revaler Str. 41W3.
— Th., Vorarb., Martinshöfsche Str., Haus Osenn.
— W., Hdlr., Mühlenstr. 104W6.
Buschmeister, Heinr., Kutscher, Schulenst. 1
Buse, Jan, Gärtner, Suworowstr. 106.
Busekist, Max Bruno', Buchhltr., Feuerw.-Hauptm., Seestr. 21.
— Walt. Max.', Hg., Seestr. 23.
Buserow, Berthul, Hsb., Nußstr. 22.
Busik, Fritz, Kutscher, Peterholmstr. 21.
Busko, Joh., Stationschefs-Geh., Katharinenstr. 5W4.
Busorowsky, Iw., Heizer, Kreßlerstr. 3.
Buß, Eug., Frl., Handarb.-Lehrn., Säulenstr. 31, W. 2.
Busz, Ed. Georg.', Ing.-Techn., Mitges. d. Kommanditges. L. W. Goegginger, Schulenst. 12aW3, ☎ 2016.
Butan, Christ., Revieraufs., Hapsalerstr. 2.
— Jan, Hsb., Appusensche Str. 4.
— Krisch, Schlosser, Wenden. Str. 32.
Butenas, Pet., Bahnbmt., Libauer Str. 1.
— Jos., Bierhdl., Ebelshöfsche Str. 4a.
— Jos., Dw., Ebelshöfsche Str. 4a.
Butenko, D., Heuhdlr., Alexanderstr. 69.
— Dav., Heuhdl., Charlottenstr. 2.
— Hel., Hebamme, Alexanderstr. 69W15.
Buterni, O., Schaffner, kl. Paliss. Str. 2a
Butirin, Maxim., Zimm., Paliss. Str. 43.
Butkaln, Jur., Maurer, Weißenh. Str. 1.
v. Butkewitsch, Dan., Buchdr., Domplatz 5, W. 9.
— Ferd., Hg., Schützenstr. 17W4.
— Korn. Dav.', Buchhltr., Zollstr. 2.
— Korn., Korresp., Domplatz 5.
Butkewitsch, A. A., Kanzleibmt., Kurmanowstr. 11.
— Ad., Kontrol., Station Nordeckshof.
— Amalie, Wwe., kl. Jungfernstr. 10.
— Anna, Wwe., Schiffsstr. 4.
— Hedw., Hgn., Elisabethstr. 7, W. 16.
— J. A., Kanzlist, Kurmanowstr. 11.
— Jan, Hsb., Konradstr. 4W1.
— Iw. Mich.', Bahnbmt., Elisabethstr. 89
— Karol., Hsbn., Konradstr. 4W1.
— Kath., Wwe., Wilnasche Str. 17.
— Mar., Wwe., kl. Palissadenstr. 4.
— St., Kol.-Hdl., Fuhrmannsstr. 44W2.
— Val., Bahnbmtn., Gertrudstr. 106.
— W. A., Kanzlist, Konradstr. 4W1.
— Wik., Oekonom, Newastr. 19.
— Wilh. Karl', Stationsvorst., Station Nordeckshof.
— Winz., Diener, Marienstr. 7, W. 3.
Ignati Butkiewicz, 2. G., Lampen u. Glasw., Inh.: Ignati Butkiewicz, Alexanderstr. 114.
Butkiewicz, G., Frisirsalon, Suworowstr. 17, wohnt Mühlenstr. 93W15.
— G., Schreibw.-Hdl., Suworowstr. 17.
— Ign., Kfm., Alexanderstr. 114W7.
— Joh., Fabr-Bmt., Schmiedestr. 52.
— Karol., Schndrn., Schmiedestr. 52.
— W., Zollbes., Thronf.-Boul. 2W25.
Butkin, Pelag., Teehaus, Jarosl. Str. 65
Butkis, Adolf Bened., Rechtsanw., Spr. 9—10 u. 4—6, Thronfolgerboul. 31, ☎ 4173.
— Ant., Schlosser, Kaugern. Str. 5.
— Jos., Zimm., Alexanderstr. 174, W. 11.
Butko, G., Fleischer, Bauskescher Weg 4.
Butkowitsch, M., Aufs., Nordstr. 3.
Butkus, Ant., Schmied, Pet. Ch. 6W37.
— Kas., Klempn., Ludwigstr. 2, W. 31.
— Oss., Heizer, Schreyenbusch 2, 5.
— St., Schmied, Schlocksche Str. 55.
— Stan., Schuhm., Kathol. Str. 42W15
Butor, Anna, Frau, Säulenstr. 92.
Butoschin, Nik., Bahnbmt., kl. Goldinger Str. 3.
Butowitsch, K., Priv., kl. Palissadenstr. 8.
Butrin, Jos., Fleischer, Kalnez. Str. 3.
— M., Wraker, Popowstr. 3W7.

Karl Grünberg, Die besten Gummireifen der Welt.
Matthäistr. № 54, im eigenen Hause. Telephon № 2402.

Eigene Filialen: Mühlenstr., Ecke der Suworowstr., Tel. 325. Hagensberg, Waldstr. 4a, Tel. 3950.
Weberstrasse, Ecke der Altstadt, Tel. 1569. Mitauer Chaussee 12, Tel. 3055.

Karl Grünberg, Matthäistr. № 54, im eigenen Hause. Telephon № 2402. Die besten Gummireifen der Welt.

Butscha, Krischj., Hsb., Nordeckshof. Str. 3.
— Wlad., Bahnbmt., Nikolaistr. 66.
Butschenkow, Fil., Maler, Mosk. Str. 255.
Butschewski, Matw. Dreher, Gertrudstr. 123W12.
Butschinsky, Baltr., Schlosser, Suworowstr. 111.
— Jtz., Schndr., Romanowstr. 94, W. 8.
— Rom. Alex.', KS, Reichsb.-Bmt., Alexanderstr. 98W19.
— Wlad., Schaffn., kl. Palissadenstr. 21.
Butsin, Sid., Vorarb., Kalnez. Str. 77.
Wilhelm Butte, Kfm. 2. G., Puschkinboul. 10, ☎ 4134.
Butte, Alex. Heinr.', ehem. Fabrik-Dir., Puschkinboul. 10, W. 4.
— A., vorm. Dettloff, Klempn., Petrifriedhof 37, ☎ 3679.
— Aug., Hdlr., Kuckucksstr. 14.
— Aug., 1. Kassirer am Stadttheater, Hsb. Schulenstr. 10W5.
— Ernst, Kol.-Hdlg., Alexanderstr. 109.
— Franz, Exped., Fruchtstr. 10.
— Harald Ferd.', Wraker, Mühlenst. 66.
— Heinr., Kfm., Honigstr. 1, W. 26.
— Jan, Bahnbmt., Gertrudstr. 85, W. 5.
— Joh., Auss., Grabenstr. 43.
— Mar., geb. Freymann, Wwe., Sünderstr. 15, W. 4.
— Rob., Dw., Moskauer Str. 2W45.
— Rob. Alex., Kassir., Puschkinboul. 10.
— Wilh., Schlosser, Bienenstr. 1.
— Wilh. Alex.', Kfm. 2. G., Koll.-Prok. d. Firma Georg Thalheim, Puschkinboul. 10, W. 16, ☎ 4134.
Buttel, Fritz, Dw., 1. Weidendamm 35.
Buttels, Andr., Maler, Pokrowstr. 5.
Butterweck, Bernh., Schausp., Königsstr. 32
— Malw., Chorist., Königsstr. 32.
Buttgereit, Paul Wilh.', Hg., Asylstr. 24.
Buttig, O., Fabrikbmt., Nußstr. 7a.
Buttkus, Kas., Schndr., Ludwigstr. 2.
Buttler, Emil, Hausverw., Rodenpoiser Str. 66.
— F., Wwe., Scharrenstr. 22, W. 9.
— Jan, Hsb., Tschlr., Wolgund. Str. 53.
— Joh., Hsb., Stauer, Gypsstr. 3a.
— Karl, Dachd., Holzstr. 12.
— Krisch, Koch, Mühlenstr. 147, W. 13.
— Mich., Hsb., Bierhdl., Gypsstr. 2.
— O., Frl., Gertrudstr. 41, W. 16.
— Paul Ed.', Schmied, Petersb. Ch. 104
— Theod. Dav.', Fabr.-Bmt. Mitauer Ch. 22.
Buttner, Kasim., Schlosser, Alexanderstr. 123.
Buttowitz, Anna, Wwe., Schmiedestr. 36.
— Franz, Färber, Seestr. 37W3.
— Henr., geb. Sprink, Elisabethstr. 3, ☎ 1053.
— Heinr. Rich.', Bankbmt., Antonienstr. 9W12.
— Kurt Heinr.', Korresp., Antonienstr. 9.
Butuls (Buttel), Ad., Dr. med., Spr. 8—11 u. 4—6, Kalkstr. 13, W. 3, ☎ 4478, wohnt Mühlenstr. 25, W. 2.
Butweler, Franz, Tschlr., Gerberstr. 2W7
Butwillo, Anna, Wwe., Moskau. Str. 98
Buttwilowsky, Alf., Zimm., Gertrudstr. 53.
Butze, Andr., Kol.-Hdl., Hasenholm. Ufer 12.
— Dor., Wwe. Holmstr. 4.
— Mich., Schlosser, Holmstr. 3.
Butzit, Sam., Hsb., Edwahlensche Str. 1.
Butzinski, A., Putzm., Schmiedestr. 27.
Butzka, Ossip, Dw., Romanowstr. 48W18.

M. Butzler & Co.
Fachgeschäft für Photographie,
Alexanderstr. № 36,
Telefon 2161.
Dunkelzimmer und Vergrösserungs-Einrichtung für Amateure.

M. Butzler & Co., 2. G., Photograph. Artikel, Inh.: Martin Butzler, Alexanderstr. 36, ☎ 2161.
Butzler, Mart., Inh. d. Firma M. Butzler u. Ko., Alexanderstr. 34W18.
— Rob., Lehrer, Emmastr. 18.
Buwmann, Joh., Schloss., kl. Bauskesche Str. 27.
Buxe, Gust., Montör, Alexanderstr. 26W8
Buxel, Heinr., Buchhltr., Martinshofsche Str., Salamander.
Buxhoevden, A. Baronin, Kapselstr. 3a.
— Baronin, Wallstr. 11W9.
Buzeneek, Nik., Löter, Gerberstr. 8.
Buzin, J. Butterhdlr., Mühlenstr. 78W8
Bychowsky & Ko., 2. G., Holz, Kommanditges., Usiel Bychowsky einz. offener Gesellschafter, Rathausplatz 7.
Bychowski, Dav., Felliner Str. 3, ☎ 2944.
— Mehr, Kfm., Pauluccistr. 1, W. 1.
Bydkow, Pet., Maler, Dünaburg. Str. 70
Bykow, A., Tschlr., Mosk. Str. 79, W. 26
— Alex. Nik.', Stationsvorst.-Geh., Gerberstr. 1W28.
— Filemon, Schuhm., Witebsker Str. 13.
— Herm., Exped., Dünaburg. Str. 74.
— Jw., Maurer, Revaler Str. 82.
— M., Hsb., kl. Moskauer Str. 17.
— Mend., Schuhm., Romanowstr. 112.
— Polik., Tschlr., Moskauer Str. 46W6.
— W., Pauluccistr. 5W19.
Bylow, Pet., Hdlr., Dünaburg. Str. 70.
Bylund, John Ed.', Ing. Dir.-Geh. d. A.-G. „Lux", Schlocksche Str. 15W7.
Byrakow, Tatj., Kol.-Hdlg., Jaroslaw. Str. 21.
Byrow, Gabr., Schndr., Kostroma. Str. 10
Byström, Adrian, Ing., Chef d. Eisen- u. Stahlgießerei d. A.-G. „Phönix", Petersb. Ch. 14.
Bystrow, N. N., TR, Prokureurs-Geh., Elisabethstr. 10a, ☎ 2267.
— Jw., Karl', Lehrer, Schulgeb. Nikolaistr.
— Konst., Postbmt., Alexanderstr. 28W12
Bytschko, Viktor, Steindr., Slavenstr. 3.
Bytschkow, Jw. Jak.', ehem. Bmt., Suworowstr. 80W36.
Bytschichin, A. Kusm.', Hg., Säulenst. 57.
Cabot, L., Wwe., Wasserstr. 1. Eingang BW7.
— Edg. Alex.' Hg., Wasserstr. 1. Eingang BW7.
Sibirisches Pelz-Magazin Cahn & Preiss, 1. G., Inh.: Eruch Preiß, Prok.: Paula Preiß, Weberstr. 2, ☎ 1254, Parkstr. 8. ☎ 3526.
Benjamin F. Cahn 1. G., Steinkohlen und Holz, Inh.: Benjamin Cahn, Mühlenstr. 22/24, ☎ 3527.
Ch. B. Cahn, 2. G., Eisenwaren, Inh.: Chaim Boruch Kahn, 1. Weidend. 4, ☎ 1117.

Feitel Cahn, 1. G., Felle, Inh.: Fei… Cahn, Prok.: Esther Cahn, 2. Weid…damm 26, ☎ 861.
Jakob Cahn, 2 G., Manufakturw.-H… Inh.: Abram Jakob Cahn, Marsta…str. 7, ☎ 5452.
M. S. Cahn, 2. G., Pelzwaren, In… Frau Reisa Cahn, geb. Rabinowit… Herrenstr. 3, ☎ 1444.
S. Cahn, 2. G., Glas und Farb… Inh.: Samaria Cahn, Wallstr. … ☎ 2644.
„Karton" S. L. Cahn, 2. G., Kart…nagenfabr., Inh.: Leib Selig Ca… Säulenstr. 97.
Selig M. Cahn, 2. G., Leder und Ei… Inh.: Moses Selig Mendelew Ca… Schwimmstr. 26, ☎ 1272.
Cahn, sieh auch Kahn.
— Benj., Hsb., Inh. d. Firma B… F. Cahn, Mühlenstr. 22.
— Chaim Boruch, Inh. d. Firma … B. Cahn, 1. Weidendamm 4, W. … ☎ 1117.
— Feitel, Inh. d. Firma Feitel Ca… 1. Weidendamm 10, ☎ 1779.
— H., Cand. rer. merc., Mosk. Str. … ☎ 1913.
— Herm., Masch.-Ing., Inh. d. Fir… Bernheim & Co., Reeperstr. 6, D. Tel. 393.
— Mendel, Kfm., Moskauer Str. 70… ☎ 1913.
— R., Wwe., Mühlenstr. 157W2.
— Reisa, geb. Rabinowitz, Inh. … Firma Michel Schmerl Cahn, H…renstr. 3.
— Samarin, Inh. d. Firma S. Ca… Pauluccistr. 9, W. 12.
— Selig, Inh. d. Firma „Karton" … L. Cahn, Säulenstr. 97W1.
— Selig M., Inh. d. Firma Selig … Cahn, Schwimmstr. 26W8.
— Sigism., Kfm., Rathauspl. 3, ☎ 56…
Calep. Sieh auch Kalep.
— Jak., Exped., Dünamünd. Str. 34…
Camilla, Madame, Grünstr. 8, ☎ 31…
Campe. Sieh Kampe.
Campenhausen, Balthasar, Baron, E…lisabethstr. 8W2, ☎ 133.
— Ernst, Baron, Bes. d. Gutes Lod…ger, Alexanderboul. 1W5, ☎ 3513.
— Gerh., Baron, Altonaer Str. … ☎ 2029.
— Hubert Reinh.', Baron, Gl. d. Ri… Wolmar. adl. Vormundsch.-Ger., E…lisabethstr. 7W4.
— Mary Baronesse, Nikolaistr. 21, W. …
Campenhausen's Elend, Scharrenstr. … sieh Register Seite 2.
Cantini, Eug. Emil.', Mitinh. d. Fir… Herm. Stieda, Taubenstr. 6.
— Aug., Frl., Revaler Str. 35W16.
Caprano, W., Wwe., Schiffsstr. 22.
v. Carenga, Alexandrine, geb. v. W…brecht, Wwe., Gertrudst. 61W3.
v. Carlberg, Nik. Herm.', Stadtsekret… Stadtverordn., Gertrudstr. 23W9.
v. Carlblom, Elise, Bmt.-Frau, Kirch…str. 14 W. 1.
H. H. M. Carlile, 1. G., Import, Ag…tur u. Kommiss., Steinkohlen, In… Hugh Heinrich Maximilian Carli… Kontor: Domplatz 5, ☎ 753.
Carlile, H. H. M., Inh. d. Firma … H. M. Carlile, Elisabethstr. … ☎ 3153.

Wein- u. Austern-Stuben
Basteiboulevard Nr. 2, Telephon Nr. 80.
Otto Schwarz.
Wein-, Delikatessen- u. Cigarren-Lage…
Basteiboulevard, Ecke der Kalkstrass…

— Max, Diplom.-Ing., Schlock. Str. 15.
Carlsohn, Adam, Weber, Windauerstr. 4.
— Elisab., Restaurat., Gertrudstr. 88W1.
— Friedr., Gertrudstr. 88W3.
Carlson, Emilie, Kastell., Duntenh. Str. 16
— Erhard, Korresp., Revaler Str. 57.
— Ernst Alex.', Hg., Hospitalstr. 31W12.
— Georg, Schlosser, Revaler Str. 57W33
— Jos., Exped., Industriestr. 11W2.
— Lydia, Oberin, Duntenhof. Str. 16.
— Mart. Jw.', Bankbmt., Scheunenst.31
— Wilh. Alex.', Hg., Hospitalstr. 31W12.
Carlstein, Chr., Aeltester der St. Joh.-Gilde, Hsb., Brunnenbauer, Aeltermann des Drechsleramts, Taubenstr. 16. ⊶ 2314.
Carnall, James Georg', Werkmstr., Martinshöf. Str., Salamander.
Caroe, Mary, Kfms.-Wwe., Elisabethstr. 35, W. 7.
— Vigo Axel, Elisabethstr. 35.
Carpentier, Wilh. Franz', Drehermstr., Rumpenhof. Str. Fabr. Gebr. Klein.
Carr, Herb. John', Techn. Dir. d. Ges. d. Sassenh. Baumwollsp. u. Weberei, Champetresche Str. 1.
Carrolien, Herm., Ing.-Techn., Marienstr. 37.
Carton, Alfr., Hg., Popowstr. 1, W. 2.
Caspar. Sieh auch Kaspar.
— Alb., Korresp., Kaiserwald, Villa Wasa.
— Ida, Schndrn., Alexanderstr. 28.
— Nik. Wilh.', Hg., Stegstr. 5W6.

J. Caspary, 2. G., Holz, Inh.: Jak. Caspary, alte Mitau. St.7, ⊶ 1613
Caspary, Aug., Hsb., kl. Petrikirchenstr. 3.
— Jak., Inh. d. Firma J. Caspari, Dir. d. 4. Rig. Gesellsch. gegens. Kred., alte Mitauer Str. 7W1.
— Math., Frl., Schmiedestr. 9, W. 8.
Caspersky, N. F., Exped., Karolinenstr. 19W1.

E. Caspersohn, 2. G., Putzw.-Hdl., Inh.: Elisab. Caspersohn, Kalkstr. 13.
Caspersohn, sieh auch Kaspersohn.
Caspersohn, Alex. Jw.', Fabr.-Bmt., Kalkstr. 13.
— Elis., Wwe., Segelstr. 9W4.
— E., Hg., Kalkstr. 13.
v. Cassano, Fritz, Photogr., Dünamündesche Str. 28.
— Heinr. Georg', Kalnezeem. Str. 21W8
— Luise, Pens., Kirchenstr. 4a.

L. Cassel, 2. G., Modew., Inh.: Leib Cassel, Sünderstr. 11, ⊶ 2509.
Cassel. Sieh auch Kassel.
Cassel, Abr. Joss.', Reisender, kl. Neustr. 4, W. 7.
— Leib, Inh. d. Firma L. Cassel, Parkstr. 1, W. 4.

Russische Anilinfarbenfabrik
Leopold Cassella & Co.
Dünamündesche Str. 5la,
Telefon 845 u. 2145.
Vertreter: Gustav Schwarz & Co.,
Marstallstr. 9. Tel. 327.

Russische Anilinfarbenfabrik Leopold Cassella & Co., 1. G., Inh.: Geh. Commerzienrat Dr. Leo Gans und Dr. Arthur v. Weinberg in Frankfurt a. M. Direktor: Ernst Grote, Prok.: Dr. Heinr. Kempte, Koll.-Prok.: Wold. Bernhoff, Erich Hasenkamp, Dünamünd. Str. 51a, ⊶ 845 u. 2145.
Casselmann, Ella, Frl., Taubenstr. 37.
Caviezel, H., Frl., Schulenstr. 25.
— Heinr., Priv., Schulenstr. 25W36a.
— Rud., Frl., Schulenstr. 25, W. 30.
Ceberg, Jak., Bürobote, Anglik. Str. 5.
— E., Hg., Anglikanische Str. 5.
— P., Bankbmt., Anglikanische Str. 5.
Cederbaum, J., Hsverw., Reval. Str.69.
Cedervall, Hjalmar, Korresp., Felliner Str. 10W5.
Cellarius Rich. Georg', Dr., techn. Leiter d. Chem. Fabr. vorm. M. Höflinger u. Ko., Seestr. 9.

Gesellschaft der Baltischen
Cellulosefabrik
in Schlock bei Riga.
Verkauf: Marstallstrasse Nr. 24.
Telephon Nr. 1095.
Direktion: Marstallstr. 24.
Telephon Nr. 3795.
Fabrik in Schlock: Tel. 3495

Gesellschaft der Rigaer
Cementfabrik und Oelmühle
C. Ch. Schmidt.
Act.-Ges.
Cementfabrik: Poderaa, Telefon 38.
Oelfabrik: Alte Mitauer Str. 62, Tel. 16.
Comptoir: kl. Schwimmstr. 4, Tel. 34.

Centkowski, Wlad. Ed.', Bahn-Telegr.-Chef, Dir. d. Rig. Telefon-Netzes, Antonienstr. 2, ⊶ 251.
Centnerszwer, Metsch. Gawr.', KR, Mag. chem., Doz. am Polyt., Elisabethstr. 3, W. 13.
„Central", Pelzw.-Hdlg., Herrenstr. 25.
Central-Feuertelegraphenstation, Moskauer Str., ⊶ 321.
Central-Waren-Depots, sieh Zentral-War.-Depots.
Cerpitzki, Bolesl., Hg., Reimersstr. 1.
Ceumern, Paul., geb. v. Berg, Baronin, Gen.-W-e., Nikolaistr. 26, W. 2.
— Friedr. Paul', Baron, Gutsbes., Albertstr. 11W8.
Chachalow, Nik., Restaurat., kl. Bergstr. 30.
Chadschi-Sima, D., Hdlr., kl. Jakobsstr. 2W 7.
Chaise, Chaim, Hdlr., Moskauer Str. 70.
Chaisetz, Abr., Hdlr., Moskauer Str. 42.
— Boruch, Hg., Moskauer Str. 61, W. 12
— G., Posament., Mühlenstr. 84.
— Jank., Hdlr., Uferstr. 15, W. 1.
— Mend., Hg., Moskauer Str. 39, W. 5.
— Nochim, Sägemühl.-Dir., Pichlenhof. Str. 1.
— Rob., Goldschm., Schmiedestr. 17.
— Sam., Hdlr., Sadownikowstr. 2.
— Sussle, Bäckerei, Moskauer Str. 56.

Chajitow, Sam., Klempner, Lagerstr. 36.
S. R. Chaikewitsch, 1. G., Lieferungen, Inh.: Salman Rachmielewitsch Chaikewitsch, Todlebenboul. 1, ⊶ 908.
Chaikewitsch, Marie, Wollw.-Fabrik, Newastr. 10, ⊶ 2024.
— Mowscha, Kfm., Albertstr. 4W3.
— Salmon, Inh. d. Firma S. R. Chaikewitsch, Todlebenboul. 1, W. 1.
Chaikin, Abr., Hdlr., Mühlenstr. 159.
— Chaim, Holzhdlr., Moskauer Str. 54.
— D., Hdlr., Romanowstr. 123W72.
— D, Trikotag.-Hdlg., Matthäist.40/42
— Joss., Schuhm., Moskauer Str. 38.
— Joss., Schuhw.-Hdl., Mosk. Str. 42.
— Isr., Hdlr., Uferstr. 11, W. 2.
— Leibe, Hdlr., Turgenjewstr. 11.
— Leibe, Schndr., Moskauer Str. 71W22
— Mend., Hdlr., Mühlenstr. 115W5.
— Sal., Reisender, Industriestr. 3W13.
— Sonja, Hdlrn., kl. Schwimmstr. 2.
Chaim, J., Kfm., Elisabethstr. 20.
Chaima, Rud., Schiffskapt., Hsb., Laubstr. 6.
Chaimowitsch, F., Schndr., Gartenstr.17a
Chain, Hanne, Hdlr., Moskauer Str. 43.
Chainatzky, Kath., Schndrn., Katholische Str. 31, W. 3.
Chainowitz, Abr., Musiker, Ritterstr. 102
Chairow, F., Hdlr., Sprenkstr. 65, W. 11.

Faiwusch Jossel Chait, 2. G., Manuf.-Waaren, Inh.: Faiwusch Jossel Chait, Marienstr. 13.
Chait u. Wilentschik, Holzhdl., Goldinger Str. 2b, ⊶ 835.
Chait, A., Kurzw.-Hdlg., Scharrenstr.21.
— Abr., Feldscher u. Masseur, Weberstr. 6.
— Ab., Zunahtm., Dampfstr. 82.
— Ch., Zunahtm., Romanowstr. 110W14.
— D., Hg., Schmiedestr. 72, W. 17.
— Dav., Klempnerei, kl. Bergstr. 19.
— Dav., Schndr., Suworowstr. 66/68.
— Ezechiel, Koll.-Prok. d. Firma Simon Kahn, Theaterst. 11W5, ⊶ 5062.
— Ehster, Schndrn., Ritterst. 75W11.
— Feige, Hsb., Kfm., Goldingerstr. 2b.
— Friede, Frau. Romanowstr. 70bW13.
— H., Schndr., Königsstr. 9.
— Hirsch, Schndr., Jaroslawsche Str. 3.
— Hirsch, Schndr., Schiffsstr. 14, W.13.
— J., Hdlr., Sünderstr. 5, W. 4.
— J., Kfm., Sprenkstr. 1W9.
— J., Klempner, Moskauer Str. 173.
— J., Modew.-Hdl., Marienstr. 18.
— J., Zunahtm., Lärmstr. 1W3.
— Isaak, Schndr., Schmiedestr. 25.
— Itz., Hdlr., Mühlenstr. 131W4.
— L. A., Schndr., Königsstr. 45W11.
— Lea, Hdlrn., Twersche Str. 7W3.
— Leibe, Exped., Suworowstr. 106.
— Leibe, Exped., Moskauer Str. 53.
— M., Schuhm., Moskauer Str. 98W16.
— Max, Hg., Marienstr. 5, W. 15.
— Mend., Glaser, Sadownikowstr. 27.
— Moritz Hirsch', Hg., Königsstr. 9.
— Mos., Glaser, Sadownikowstr. 21.
— Mos., Kurzw.-Hdlg., Alexanderst.11
— Mowscha, Glaser, Romanowstr. 143.
— Mowscha, Kfm., Marienstr. 29, W.6.
— Owს., Schndr., Sadownikowstr. 24.
— Phil., Glanzpl.-Annahme, kl. Königsstr. 15W1.
— Salke, Glaser, Sprenkstr. 10.
— Schmul, Kfm., Elisabethstr. 22W9.
— Schmul, Schuhw.-Hdlg., Marienstr. 4,
— Schmul, Klempner, Sadownikowstr. 11
— Schmul, Klempn., Wenden. Str. 35.

Karl Grünberg, Die besten Gummireifen der Welt.
Matthäistr. № 54, im eigenen Hause. Telephon № 2402

Nur importierte Weine in grösster Auswahl.

Karl Grünberg, Matthäistr. № 54, im eigenen Hause. Telephon № 2402. Die besten Gummireifen der Welt.

— Scholom, Schndr., Jaroslaw. Str. 12.
Chaitkewitsch, M., Dr. phil., Kfm., Elisabethstr. 6, W. 14.
Chaitkin, Jtz., Schndr., Twersche Str. 1.
Chaitow, Aisik, Kol.-Hdl., Marienstr. 30.
Chaitowitsch, Abr., Bmt., Mosk. Str. 42.
Chajutin, Sarah, Hsbn., Duntenh. St. 42
Chalaisky, Alex., Bmt., Obststr. 6.
Hirsch & Leib Chalfin, 2. G., Säcke, Inh.: Hirsch u. Leib Chalfin, Mühlenstr. 138, ☎ 3643.
Chalfin, Hirsch, Mitinh. d. Firma Hirsch & Leib Chalfin, Mühlenstr. 138.
— Jankel, Mitinh. d Firma Ges. „Resina", J. H. Blumenthal u. J. L. Chalfin, Packhausstr. 3, W. 13.
— Leibe, Mitinh. d. Firma Hirsch & Leib Chalfin, Mühlenstr. 138, W. 1.
— Leibe, Schuhm., Smolensker Str. 16.
Chalkiopow, Lilli, geb. Gensz., Leut.-Wwe., Matthäistr. 40W39.
Challand, Paul, Dr. chem., Ing., Schlocksche Str. 12b.
Chambenoit, Gabr., Lehrn., Antonienstr. 6
Champon, Ed., Ing., Seestr. 2.
— Eleonore, Hsbn., Seestr. 2.
Chamretta, Wik., Bahnbmt., kl. Palissadenstr. 10.
Chanin, Leibe, Schuhm., Bausk. Str. 17.
— N. M., Ebr. Speisehaus, Karlsstr. 25.
Channopukki, Andr., Zimmerm., Windstr. 23W8.
— Ed., Kolport., Mitauer Ch. 28.
Chanow, Andr. Andr.', Postchefs-Geh., Theaterboul. 15.
— Anna, Hsbn., Wwe., Palissadenstr. 43
— Hirsch, Hdlr., Moskauer Str. 52W18.
— Olga, Lehrerin, Katholische Str. 27.
— Wl., Priester, Religionslehr., Katholische Str. 27.
Chantallo, Alex., Bäcker, Katholische Str. 10W9.
A. Chantoff, 2. G., Papier, Inh.: Adolf Chantoff, Neustr. 18, ☎ 399.
Chantoff, Adolf, Inh. der Firma A. Chantoff, Felliner Str. 3aW7, ☎ 5049
Chanutin, Aw. D., Kfm., Parkstr. 1.
— Dav., Hdlr., Wallstr. 24, W. 5.
Char, Elis., Frl., Sprenkstr. 11W15.
Charab, Abr., Zunahtm., Emmastr. 12.
— J., Hsb., Emmastr. 12, Q. 1.
— Jankel, Kurzw.-Hdl., Emmastr. 1.
— Sarah, Verk., Emmastr. 12.
Charitonow, Prask., Hsb., Simonstr. 2.
— Alex., Vergolder, Alexanderstr. 35.
— N., Frl., Ritterstr. 76, W. 3.
— W., Bahnbmt., kl. Palissadenstr. 10.
— Wlad., Hg., Simonstr. 2W10.
Charitschkin, Nik. Ilar', Bahnbmt., Matthäistr. 40W45.
Charkowski, Julia Pet.', Bahnbmtn., Säulenstr. 8W16.
Charlip, E., Fabr.-Bmt., Mühlgr. Str. 7.
— Mord., Holzhdlr,. Moskauer Str. 52.
Chartanowitz, St., Bmt., Katharinend. 7.
Chasan, Raf., Hg., Smolensk. Str. 2. ☎ 5139.
M. Chasanowsky, 2. G., Handelsverm., Inh.: Mowscha Chasanowsky, Weberstr. 13, ☎ 1447.
M. M. Chasanowsky, 2. G., Leder, Inh.: Mendel Chasanowsky, Karlsstr. 19, ☎ 4906, Schnürriemen und Bandfabrik: Thronfolgerboulev. 31, ☎ 4893.
Chasanowsky, Channe, geb. Berkowitz, Hsb., Jesuskirchenstr. 14, W. 1.
— Mendel, Inh. d. Firma M. M. Chasanowski, Karlsst. 19W5.
— Mowscha, Inh. d. Firma M. Chasanowski, Weberstr. 13.
Chasen, A., Kravattenm., Karlsstr. 19.
— Channe, Hebamme, Moskauer Str. 37.
— J., Kurzw.-Hdlg., Sprenkstr. 59, W. 2.
Chasensohn, A., Wraker, Säulenstr. 30.
Chasin, Behr, Strickanst., Dünamündesche Str. 15, W. 17.
du Chastain, Jean, Kapellmstr. am 1. Stadttheater, Andreasstr. 1.
Chatilowitz, J., Schndr., Palissadenstr. 10.
A. G. Chatkewitsch, 2. G., Fayencew. u. Lampen, Inh.: August Chatkewitsch, Sandstr. 24, ☎ 4864 u. Kalkstr. 27 ☎ 3289.
Gabriel Chatkewitsch, 2. G., Stahl- u. Eisenw., Inh.: Alexander Chatkewitsch, Sprenkstr. 34a, ☎ 1718.
Chatkewitsch, Alex., Hsb., Inh. der Firma Gabr. Chatkewitsch, Sprenkstr. 34a.
— Alex., Hdlr., Dünaburgerstr. 38.
— Aug., Inh. der Firma A. G. Chatkewitsch, kl. Münzstr. 16, W. 4.
— Joh., Hg., Poltawasche Str. 5aW7.
Chatzel, Tew., Hdlr., Jesuskirchenstr. 16.
Chatzkelewitz, P., Wwe., Jesuskirchenst. 7.
Chatzkelowitz, Selmann, Mitinh. der Firma Payensohn u. Chatzkelowitz, Mühlenstr. 157, W. 7.
de la Chaux, Iw., Hg., Lagerstr. 60.
— Olga, Wäschehdl., Lagerstr. 15 und Rathausplatz 3W3.
Itzik Meier Chawesohn, 2. G., Manufakturw., Lagerstr. 63.
Chawesohn, Itz., Hsb., Inh. d. Firma Itzik Meier Chawesohn, Bürgerstr. 4. ☎ 2516.
— Abr., Kfm., Sprenkstr. 16aW7.
— Alb., Buchhltr., Bürgerstr. 4.
— Meyer, Kurzw.-Hdl., Lagerstr. 63.
J. M. Chawkin, 2. G., Holz, Inh.: Israel Mendel Chawkin, Lübecksholm.
Chawkin, J. M., Inh. d. Firma J. M. Chawkin, Romanowstr. 35W5, ☎ 4123
— M., Parkstr. 1a.
Chawkin, Z., Holzhdlr., Marienstr. 41.
Chazewitsch, Joh., Kellner, Thronf.-B. 2.
„Cheder Kloli", ebr. Armenverein, Matthäistr. 31W17.
Cheifetz, Aron, Tschlr., Katharinend. 8.
— J., Posament., kl. Sandstr. 15.
Aktien - Gesellschaft für chemische Holzindustrie, 2. G., A.-Ges. in Riga, Direktore: O. Kohlhase, E. Blumenbach, N. Minuth, K. Pychlau, Fabrik in Aulizeem, Niederlage: Sandstr. 17, ☎ 328.
Chennensohn, Jak., Kleiderhdl., Elisabethstr. 85a, Laden 38.
Chensky, Bolesl., Dw., Jakobsstr. 24.

F. Chertek,
Inhaber: Forstmann & Spunde,
Kaufstr. 12.

de Chey, Arth., Uhrm., Suworowstr. 27.
Cheymann, Elias, Schndr., Münzstr. 5.
„Chic", (Arth. Bäckmann) Equipag.-verm., Alexanderstr. 16, ☎ 1407.
Chichalowski, J., Klempn., Bausk. St. 7…
— Reinh., Maler, Bausk. Weg 9.
Chitrik, Isr., Hutm., Gerberstr. 6, W. 2…
— Isidor, Hsb., Ritterstr. 58/60, W. 1… ☎ 2219.
— Laser, Reisender, Hospitalstr. 55.
— Lewin, Hsb., Hospitalstr. 55.
— M., Schlossermstr., Sadownikowstr. 1…
— Mich., Kol.-Hdl., Hospitalstr. 55.
— Rub., Hsb., Dampfstr. 84a.
Chitrow, A., Oberstenwwe., Säulenstr. 3…
Chlebnikow, Alexei A., HR, Glied d. Bez. Ger., Kaisergartenstr. 6a, W. 10.
Chlopow, Nik., Schuhm., Kaluga. Str. …
Chmelenkow, Alex., Heiligenbild. An… Katholische Str. 48W24.
Chmelewski, Alex. Jul.', Hafenb.-Ing. Schulenstr. 25W1.
— Ant., Schaffn., Katholische Str. 1…
— Konst., Schlosser, Annenhöf. Str. 1.
— Ludw., Frisör, Lubahnsche Str. 28W…
v. Chmielewski, Vincent., Not. publ., Sp… 9—3, Scheunenstr. 17, ☎ 564.
Chmielewsky, Ant., Hsb., Kol.-Hdl., Moskauer Str. 69, W. 9.
— Julian W., HR, Kontrolh.-Bmt., Marienstr. 3, W. 7.
— Ludw., Frisörgesch., Wolgund. Str. 2…
— Marjan Jos.', Rentn., Matthäistr. 1…
— Michalina, Hsbn., Lagerstr. 6.
— Stan. Jul.', HR, Oberbuchhltr. d… Rentei, Marienstr. 3, W. 7.
Chmilko, Mich., Färber, Emmastr. 25.
Chochlow, Alex., Tschlr., Dorp. Str. 8…
— Grig., Lehrer, Katholische Str. 5…
— K. A., Tschlr., Revaler Str. 28/3…
— Pet., Holzhdlr., Packhausstr. 3W15.
— S. F., Untermstr., Dünab. Str. 1…
— Tatj., Wwe., Hsb., Marienstr. 25/2…
Chocholkow, M. M., Akz.-Bmt., Kronenstr. 15.
— Jak. Mich.', Reichsb.-Bmt., Treydensche Str. 4.
— Mich., Hsb., Gärtnerei, Treydensche Str. 4.
— Pet., Gärtner, Unionstr. 64.
Chodakow, B., Lehrer, Mühlenstr. 15…
— Benj., Manufakt.-Hdl., Moskauer Str. 197.
— Hirsch Abr.', Holzwr., Kurmanowstr. 29W18.
— Jankel, Buchhltr., Johannishof 1.
— Isr., Hg., Mühlenstr. 157, W. 21.
— M. S., Holzwr., Uferstr. 15, W. 1…
Chodakow-Goldin, Rosal., Zahnheilkab. Spr. 10—1, 3—7, Alexanderstr. …
Chodakowski, J. J., Privat-Rechtsanw. Spr. 9—10 u. 4—6, Mosk. Str. 6…
Chodirew, Step., Bmt., Station Alexanderpforte.
Chodkewicz, A., F., Kanzl.-Bmt., Schlocksche Str. 40a.
— J., Böttcher, Schlocksche Str. 40a.
Chodow, Th., Dw., Revaler Str. 15W…
Chodosewitsch, Dan., Schlosser, Rabenstr. 17W7.
Choduzewitz, Ed. Gabr.', Techn., Alexanderstr. 125W11.
— Gabr., Tschlr., Alexanderstr. 125W11
Chojnowski, Tadd., Ing., Alexanderstr. 151W16.
Cholewo, Ad. Iw.', HR, Akzisebmt., Dorpater Str. 33, W. 43.
— Iw. Iw.', vereid. Rechtsanw., Sp… 9—11 u. 4—6, Elisabethstr. 20aW1… ☎ 1427.
Cholmansky, Marie, Wwe., kl. Altonaer Str. 8.

Ch. Jürgensohn, Weingrosshandlung, Wallstr. Nr. 20. Telephon Nr. 106.

Cholod, Step., Portier, Pionierstr. 6.
Cholodkow, Fil., Schuhm., Rodenpoiser Str. 50W3.
Cholopow, Andr. Alex.', Bahnbmt., Margaretenstr. 18.
Chomjakow, Georg Jerm.', Bahnbmt., Fruchtstr. 10W16.
— Pet. Sem.', Bahnbmt., Station Alexanderpforte.
— Wlad. Jerm.', Bahnbmt., Säulenstr. 92.
Chomontowski, Sim., Bahnbmt., Romanowstr. 77W34.
Chomow, Alex., Zollartellschtsch., Mittelstr. 11W32.
Richard Chomse, 1. G., Manufakt.-W., Inh.: Richard Chomse, Kaufstr. 6, ☎ 205.
Chomse, Aug., geb. Hannemann, Hsbn., Newastr. 15, W. 4.
— Rich., Inh. d. Firma Rich. Chomse, Kirchenstr. 25, ☎ 1851.
— Valerie, Frl., Newastr. 15, W. 12.
Chomsky, Vikt., Bahnbmt., Katholische Str. 13.
Chomitschewski, A., Kol.-Hdl., Zementstr.5
Chondsinski, Sigism. Apoll.', Tischvorst. d. Polizeiverw., Dir. d. Poliz.-Zensur, Nikolaistr. 67a.W7.
Chordas, Ilja, Bonbonfabr., Marienstr. 10b, wohnt Elisabethstr. 83, W.3.
Chorew, Sim., Hdlr., Jesuskirchenstr. 14.
Lasar Chorol, 2. G., Stauergewerbe, Inh.: Lasar Chorol, Schloßstr. 17, ☎ 1445, Jesuskirchenstr. 7.
Chorol, Lasar, Inh. d. Firma Lasar Chorol, Parkst. 4, ☎ 2174.
Chorunschenko, Alex. Al., Generalleutnant, Alexanderstr. 124W23.
Chosselewitsch, Eva, Wwe., Palissadenstr. 43W21.
Chowlewski, T., Schaffn., Kathol. Str.42
Chramenko, Wlad., Wwe., Moskauer Str. 164W8.
Chramzow, Wlad. Wass.', KA, Insp. d. Rig. Telefonnetzes, Bahntelegr.-Chef, Schwalbenstr. 1a, ☎ 1184.
Chrapowitzki, Mar., Frl., Säulenstr. 44.
Chrapunow, Anna, Wwe., Suworowstr.12
Chrenkow, A., Kassenbote, kl. Lagerstr 12
— Ant., Hdlr., kl. Palissadenstr. 8W17.
— Sergei, Schuhm., kl. Lagerstr. 12.
Christ, Hugo, Hsb., Gartenstr. 18.
Christensen, Asm. Jens', Korresp., Säulenstr. 40W10.
— Christ. Pet.', Werkmstr., Margaretenstr. 16.
— Harald, Kfm., Romanowstr. 35W25.
Christiani, B., Lehrerin, kl. Altonaerstr. 3.
Christianowitsch, Alex. Serg.', Gouv.-Kanzl. Dir.-Geh., Schloßplatz 3W43, ☎ 4822.
Christiansen & Andersen, 2. G., Landwirtsch. Maschinen u. Produkte Inh.: Andr. Christiansen u. Lars Andersen, Neustr. 14, ☎ 4756.
Christiansenn, Harry F., Bev. d. A.-G. A. M. Luther, Schulenstr. 23W1.
Christianson, Rosine Aug.', Kassir., Nikolaistr. 6.
Christlieb, A., Heizer, kl. Begesacksh. 11.
— Heinr. Wilh.', Fabr.-Bmt., Dorpater Str. 80W7.
— Joh., Frisörgesch., Nikolaistr. 67aW1.
— Th., Litograf, Elisabethstr. 103.
— Wold. Aug.', Bankbmt., Hasenholmsches Ufer 17.
Christmann, Alb., Masch., Werro. Str.6.

Christop, Roch., Hdlr., Mosk. Str. 42.
Christophsohn, Joh. Heinr.' Vorarb., Bockst. 1W2.
Christowski, Dor., Wwe., Revaler Str. 2.
Chroll, Andr., Dw., Suworowstr. 39.
— Th., Bahnbmt., Gertrudstr. 127W7.
Chronewetzki, Franz., Schndrn., Romanowstr. 48, W. 6.
Chrschtschenowitz, Bolesl. Bened.', Arb., Simonstr. 2W15.
Chrustalew, Gabr., Korbm., kl. Lagerst.8.
— Jul., Wwe., Hsbn., Suworowstr. 45.
— Konst. Aw.', Hg., Suworowstr. 47W10
— Pet. Aw.', Zollbmt., Suworowstr. 47.
Chrynebski, T. F., Hdlrn., Mühlenstr. 54
Chudaleh, F., Zollartellschtsch., Todlebenboul. 10, W. 27.
Chudnitzky, Marie, geb. Sackson, Schulvorst., Jungfernstr. 5, W. 2.
— Wass. F.', Postbmt., Jungfernstr. 5.
Chudobka, Jegor, Restaurat., Moskauer Str. 101, ☎ 5558.
Chudobkin, Jw. Jw.', Bahnbmt., Heinrichsstr. 20.
Chudowa, Stan., Korkenschndr., Sadownikowstr. 37W9
Chustnodnow, K., Fleischhdl., Romanowstr. 110.
Chwalensky, Wass. Jw.', SR, Oberlehrer, Packhausstr. 3W9.
— Vikt., Frau, Lehrerin, Packhausstr. 3.
Chwatz, Ad., Makler, Schmiedestr. 4.
Chyrosz, Olga, Wwe., Romanowstr. 60.
Cibolowski, Joh., Fabr.-Bmt., Alexanderstr. 126W6.
Cimbura, Jos., Konditor, Marienstr. 9. Tel. 3112 u. Königsstr. 6, Tel. 3106, wohnt Parkstr. 2, W. 2.
Ciron, Herm., Werkmstr., Alexanderstr. 78, W. 5.
Citronenbaum, Abr. Euchel', Buchhltr., Gertrudstr. 74.
— Jos., Hsb., Gertrudstr. 74.
Claaß, Karl, Heizer, Petersb. Ch. 121.
Claassen. Sieh auch Classen u. Klassohn.
— Bernh. Korn.', Ing., Karolinenstr. 35
Clark. Sieh auch Klark.
— Bruno Joh.', Ing., Dir. d. Gewerbeschule, Theaterboul. 11.
— Charles Jw.', SR, Prof. am Polyt., Alexanderstr. 97, ☎ 2830.
— Wilh., geb. v. Haffner, Prof.-Wwe., Elisabethst. 35W2.
Classen, A., Frl., kl. Schmiedestr. 18.
— Ernst, Hsb., Offizierstr. 4.
— Heinr., Buchhltr., Mühlenstr. 15W5.
— Joh., Korresp., Getrudstr. 32W14.
— Joh. Gust.', Kfm., Dorpater Str. 86.
Classon, Alex., Kfm., Nikolaistr. 23, ☎ 3855.
Clearing-Haus, Reichsbank, ☎ 4318, Nikolaist.
Cleemann. Sieh auch Kleemann.
Cleemann, Friedr., Börsenmakler, Fellinerstr. 2a, W. 11.
— Gust., Pastor an der Jesuskirche, Spr. 11—1, Pauluccistr. 8W5.
— Herm., Musiklehrer, Brauerstr. 11.
Clemens, Christ., Masch., Nikolaistr. 6.
Clemenz, Jul., Kfm., Marktstr. 2W21.
Coddo, gen. Code, Alex., Fabrikbmt., 2. Weidendamm 21, W. 1a.
Coenen, Joh., Werkmstr., Marienstr. 110
Collijn, Helge Gabr.', Kfm., Prof. d. Firma Silfverhjelm u. Ullgren, Elisabethstr. 23W20.
Commende, Leop., Kontorbmt., Marktstr. 3

„Concordia", Polyt. Korporat., Basteiboul. 11, ☎ 2375, später im eigen. Hause Brauerstr. 14.
Connard, Leo, Schausp., Alexanderstr. 24.
Conrad, Off., Bahnbmt., Margaretenstr. 17.
— Jan, Schmied, Martinshöf. Str. 4.
— Joh., Portier, Neustr. 22.
Conradi. Sieh auch Konradi.
— Börsenmakler-Wwe., Thronfolgerb. 21.
— Adam Herm.', Bankbmt., Mühlenstr. 18W4.
— Alex. Alex.', erbl. Ehrenb., Fotograf, Sünderstr. 10W2.
— Aug. Joh.', Pastor emer., Mühlenstr. 2W10.
— Ed., Provis., Nikolaistr. 72, W. 4. ☎ 4833.
— Elisab., Wwe., Gertrudstr. 86, W. 2.
— Felix Alex.', erbl. Ehrenb., Korresp., Sünderstr. 10W2.
— Th., Telegr.-Bmt., Säulenstr. 46W26.
Conradt. Sieh auch Konrad.
— Chr., Tschlr., Suworowstr. 140, W. 32.
Constant, Jan, Kutscher, Seestr. 9.
— Marie, franz. Lehr., kl. Jungfernstr.5.
v. Constantinowitsch, Geschw., Hsb., Sadownikowstr. 39.
Consum-Verein. Sieh Konsum-Verein.
Cool, Charles Pet.', Prof. d. Firma H. Kooy jun., Jakobsstr. 16.
Cornelius, Georg, Oberförster a. D., Geschäftsf. d. Deutschen Ver., Felliner Str. 3a, W. 3.
— Anna, Wwe., Dorotheenstr. 21a.
— R., Vorarb., Goldinger Str. 7.
Corty, A., Schulvorst., Elisabethstr. 97. ☎ 5105.
Cosetti, Wilh., geb. Haacke, Wwe., Schulenstr. 25, W. 35.
Costa, Guiseppe, Professor, Felliner Str. 13W5.
Coueté, Pauline Georg', Frau, Kassirn., Basteiboul. 2, W. 7.
Coulane, Friedr., Mstr., Wenden. Str. 3.
v. Cramer, George, Kassir., Karolinenstr. 17W22.
— Mary, Gesanglehrn., Spr. 12—2, Alexanderstr. 31, W. 27.
— Nik., SR, Dir. d. Kanzlei d. Börsenkomit., Ehrenfriedensr., Mitglied des Reichsrats, Kirchenstr. 32, ☎ 2918.
Crauel, R., Bmt., Hsb., Muckenholmsche Str. 7, W. 1.
— Arv., Schriftsetzer, kl. Neustr. 6, W.6
Crawshaw, Louis William', Werkmstr., Baumw.-Manuf. Strasdenhof.
Creditverein der Hausbesitzer. Sieh Kreditverein.
Cremanns, Wilh. Matth.', Werkmstr., Alexanderstr. 158, W. 4.
Creutzburg, Harald, Organist am Dom, Spr. 2—3, Suworowstr. 4, W. 10. ☎ 4546.
— Ernst Jak.', Hg., Pauluccistr. 10W19.
— Olga, Frl., Zaunstr. 1, W. 11.
v. Creutzer, L., Wwe., Dorpater Str. 33.
de la Croix, Heinr. Priv., Albertstr. 3W2.
Crookston, John G., Gen.-Dir. d. Firma Thos Firth & Sons, Salamander, Martinshöfsche Str., ☎ 1198 und ☎ 4717.
Croon, Elisab., Frl., Rentn., Bäckereistr. 10
— Gottfr., Architekt, Säulenstr. 18.
— Nik. Nik.', Insp. d. Typo- u. Lithografien, Spr. Mittw. u. Sonnab. 11½—12½ im Schloß W55.
de Crossé, Lydia, Artistin, Dorp. Str. 40.

Karl Grünberg, Mathäistr. № 54, im eigenen Hause. Telephon № 2402. Die besten Gummireifen der Welt.

Eigene Filialen: Mühlenstr., Ecke der Suworowstr., Tel. 325. Hagensberg, Waldstr. 4a, Tel. 3950. Weberstrasse, Ecke der Altstadt, Tel. 1569. Mitauer Chaussee 12, Tel. 3055.

Karl Grünberg, Matthäistr. № 54, im eigenen Hause. Telephon № 2402. Die besten Gummireifen der Welt.

Eseyten, Aug., Privat., Königsstr. 51.
— Wilh., Wwe., Margaretenstr. 14.
Eummerow, Malw., geb. Butte, Wwe., Todlebenboul. 11W9.
Eyron, Elis., Wwe., Scharrenstr. 22.
Czechowicz, B., Schulenstr. 13, ☎ 3994
— Sigism. Joh.', Korresp., Sprenkstr.2.
Czerski, Joh. Joh.', Taubenstr. 27.
Czerwinski, M., Rentn., Dagdener Str.2
Cziesch, Arv., Kfm., 1. Weidendamm 20, ☎ 2876.
— E. u. L., Frl., Romanowstr. 40W2.
— Ther., Wwe., Hsbn., Hilfsstr. 9.
Czipul, Heinr., Buchhlir., Lagerstr. 41.
v. Czudnochowsky, Wilh., geb. Wulffius, Konsulent.-Wwe., Kalkstr. 30, W. 4, ☎ 4137.
Czwalina, Rob. Rob.', Fabr.-Bmt., Antonienstr. 10W11.
Dabar, Rob. Jan', Bmt., Dorp. Str. 33.
Dabbe, Jan, Zimm., Revaler Str. 11.
— Paul, Schlosser, Offizierstr. 1.
Dabbert, Ernst, Bankbmt., Albertstr. 11.
Dabol, D. H., Feldscher, Taubenstr. 28.
— Bernh., Vorarb., Katharinend. 20aW9
— Joh. Ernst', Artist, Kirchenstr. 36.
— Krischj, Schmied, Friedrichsholm, Uferstr. 11.
— Karl, Fuhrm., Kurmanowstr. 13W9.
Dabolin, Alex., Gärtner, Matthäistr. 74.
— Anette Fritz', Altonaer Str. 1W5.
— Ed., Bierhdlr., Krasnaja Gorka.
— Ed., Hdlr., Witebsker St. 22.
— Georg, Wagenb., Rumpenhöf. Str.19
— Herm., Schndrn., Windauer Str. 45.
— Jan, Schndrmstr., Kaisergartenstr. 14.
— Jan, Zimmerm., Revaler Str. 85W7.
— Joh., Sortierer, Wassenstr. 16, W. 6.
— Jur., Masch., Dampfstr. 49, W. 6.
— Karl, Tschlr., Färberstr. 6aW14.
— Mart., Tschlr., Sternstr. 16W21 .
— Minna, Bierhdlrn., Mosk. Str. 271.
— Rob., Fabr.-Bmt., Säulenstr. 49W19.
Dabolit, Adam, Tschlr., Feldstr. 2, W. 4.
Dabre, Marie, Schndrn., Hospitalstr.41.
— Minna, Hebamme, Peterholmstr. 2.
Dabrikas, Wik., Schlosser, Kurische St.8.
Dabris, Dav., Hdlr., Alexanderstr. 163.
Dabsches, Ant., Schmied, kl. Palissadenstr. 6, W. 10.
Dabschis, Stanisl., Bäcker, Kreuzstr. 4.
Dabulin. Sieh Dabolin.
Dach, S., Klempner, Mosk. Str. 104.
— Isak, Schuhw.-Hdlr., Mosk. St. 108
Dachell, M., Schndr., Schmiedestr. 25.
Dachia, Max., Schndr., Johannisstr. 8, ☎ 3127.
Dachow, Osk. W., Schuhm., Pokrowstr. 13W20.
Dachwitz, Aug., Schlosser, Ritterstr. 111.
Dackewitz, Off., Schlosser, Hospitalstr. 43/45, W. 4.
Dacksche, Fritz, Fuhrm., Matthäistr. 59.
Dadaschew, Alex. Grig.', KR, Prof.-Geh., Mühlenstr. 15, ☎ 2110.
Dadschin, Jw., Buchhltr., Palissadenstr. 26W11.
Dadse, Jak. u. Jgn., Schuldiener, Nikolaistr. 1.
— Fritz, Zimmerm., Pokrowstr. 19.
Dadsen, Jak., Fleischer, Schreyenb. 3, 11.
— Jan, Bahnarb., Augustenstr. 12W14.
Dadsis, Anna, Holzhdlr., Schreyenbusch 1, 19.
— Andr., Zimmerm., Sprenkstr. 43W19.
— Karl, Masch., Katharinendamm 8W4.
Dabsit, E., Handarb.-Schule, Romanowstr. 62.
— Dav., Vorarb., Felliner Str. 3a,
— Ernst, Portier, Martastr. 5.
— Mart., Bahnbmt., Friedensstr. 43.
— Mich. Andr.', Bahnbmt., Marienstr. 43.
Dänemark, Lis., Einfahrt, Steinstr. 14.
Dänisches Konsulat, kl. Schwimmstr. 4. Konsul: N. Kriegsmann, Vizekonsul: N. Fenger und J. A. Herskind.
Dagajew, Mich. Konst.', KS, Cand., Lehrer am Geistl. Seminar, Artilleriestr.21
— N. K., Lehrer u. Sekretär am Geistl. Seminar, Gertrudstr. 1W2.
Dage, Jan, Fuhrm., Windauer Str. 48.
Dagis, Jw., Hg., Romanowstr. 53.
— Jak., Schndr., Romanowstr. 17.
— K., Fleischer, Matthäistr. 46, W. 7.
— M., Friseurgesch., Sprenkstr. 23b.
— P., Kol.-Hdl., Fuhrmannsstr. 25.
— Thom., Telegr.-Bmt., Sprenkstr.52W5
Dagowitsch, Boris, Buchhdlr., kl. Münzstr. 7, W. 1.
Dagowitz, Chaim, Austr., Mühlenstr. 107
— Getzel, Hdlr., Uferstr. 23W5.
Dahl, Jan, Hdlr., Schreyenb. 5, 20.
— Friedr., Schlosser, Lagerstr. 32.
Dahlberg, Darte, Wwe., Windstr. 14.
— Em., Wwe., Newastr. 26, W. 58.
— Jan, Masch., Goldinger Str. 2.
— Karl, Bmt., Matthäistr. 73, W. 11.
— Karl Ludw.', Geschäftsf., Hilfsstr. 12
— Leop., Dr., Dir. d. 1. Stadttheat., Zollstr. 4, ☎ 3448.
— W., Kol.-Hdlg., Suworowstr. 25.
— Wilh., Bäcker, Newastr. 26, Q. 62.
Dahle, K., Zollbmt., Ritterstr. 36, W. 14.
Dahlen, J., Vorarb., kl. Altonaer St.11.
Dahlfeld, Elis., Wwe., Moskauer Str. 11
— Jul., Agronom, Mitinh. d. Firma August Lyra, Stadtverordn., Kaufstr. 3W5.
— Karl, Dr. med., Kirchenstr. 35, W. 1.
— Nat., geb. Freyberg, Mitinh. der Firma Aug. Lyra, Kaufstr. 3W5.
Dahlgreen, Berta, Wwe., Laubstr. 21.
Dahlke, Heinr., Gärtner, alte Mit. Str. 62.
— Wilh., Fabr.-Bmt., Talsen. Str. 12.
Dahlmann, Alex., Student, Gertrudst.74
— Siegfr., Justirer, Sprenkstr. 23aW5.
Dahlwitz, Auguste, Wwe., Alexanderb. 6.
— Karoline, Wwe., Conv. z. hl. Gst. 11.
— Kath., Frl., Lehrn., Mühlenstr. 62.
— S., Zeichner, Jesuskirchenstr. 13W8.
Dahme, Dav., Bmt., Schlock. Str. 16.
Dahis, Karl, Schuhm., Alexanderstr. 34.
Dahrsin, Joh., Pens., Dorpater Str. 15.
— Joh., Tschlr., Krebsstr. 23.
— Joh., Tschlr., Suworowstr.133, W.14
— Rud., Bmt., Gerberstr. 8, W. 37.
Dahw, Ew., Wagenb., Dorpater Str. 97.
— Jan, Schndr., Sprenkstr. 62W29.
— Paul K., Lehrer, Elisabethstr. 16.
Dahwe, Milda, Hdlrn., Säulenstr. 13W3.
Dahwis, Pet., Waschanst., Alexanderstr. 113.
Dahzis, Jak., Schlosser, Laubstr. 9.
Daikmes, Dav., Schndr., Romanowstr. 143W2.
Dailatz, Hans, Bäcker, Lagerstr. 26.
Dailidowitsch, Jg., Bahnbmt., kl. Palissadenstr. 8.
Dailit, Jan, Tschlr., Altstr. 2.
Dailum, Jak., Träger, Sprenkstr. 61W4.
Dainis, Karl, Maler, Pernauer Str. 25.
Daise-Sebbit, Mich., Fuhrm., Friedensstr. 19. W. 10.
Dakfche, Krist., Tschlr., Feldstr. 1W7.
Dakfis, Marz, Schmied, Marienstr. 105.
— Pet., Schaffn., Versohnsche Str. 6.
Dakstin, Jak., Tschlr., 1. Weidend. 7W
Dakter, Anna, Plätt., Segelstr. 7.
— Pet., Zimmerm., Sternstr. 30, W. 1
Daktin, Karl, Waschanst., Matthäistr. 2
Dakukin, Zeichner, Säulenstr. 95W23.
Daladas, Emilie, Hsbn., Elystenstr. 8.
Daladas, Jul., Wwe., Alexanderstr. 17
Dalbin, Berth., Bäcker, Gesellenstr. 2
— Ed., Hsb., Schreyenbusch 7, 7a.
— Fritz, Bahnbmt., Kalnezeem. Str.
— Jak., Schlosser, Gesellenstr. 22.
— Jak., Weber, Altonaer Str. 30.
— Jan., Vorarb., Torfstr. 4.
— Joh., Korkenschndr., Gymnastikstr. 2.
— Karl, Schlosser, Dorpater Str. 101
— Karl, Schlosser, Schwartzenhof. Str.
— Pet., Kol.-Hdl., Schreyenbusch 1, 4
— Rosal., Schndrn., Dorpat. Str. 5
Dalder, J., Kol.-Hdl., Gertrudstr. 22.
— Jak., Heizer, Färberstr. 12.
— Jan, Fuhrm., Wiesenstr. 4W1.
— Otto, Maler, Sprenkstr. 69.
— Trine, Hdlrn., Färberstr. 10.
v. Dalen, Leutn., Revaler Str. 28W2
Dalezki, Jan, Schlosser, Marienstr. 14
Dalin, Alex. Pink', Kfm., Matthäistr.4
Dalit, Jur, Maler, Artilleriestr. 43W1
— Rich., Schlosser, Moskauer Str. 18
Dalitz, Eleonore, geb. Marquard, Wwe., Schulenstr. 29W3.
— Emil., Wwe., Wendensche Str. 5W3
— Gust., Rob.', Buchhltr., Kalnezeemsche Str. 29W1.
— Osk., Buchhlt., Wenden. Str. 5.
Dalke, Aug., Tschlr., Laboratoriumstr. 2
— Ed., Gerber, Soldatenstr. 1.
Dall-Orso, Konst. Jw.', Leutn., Rübestr. 3.
Dallit, Karl, Telef.-Mech., Romanowstr. 73, W. 13.
Dalmatzki, Jw., Hsb., Bausk. Str. 84
Dalus, Marta, Schndrn., Alexanderstr.
Damarowski, J., Masch., Puschkinboul., Polytechnikum.
Dambe, Emilie u. Paul., Schndrn., Mühlenstr. 66, W, 5.
— Ernst, Schuhm.-Werkst., Schulenst.
— Fr., Schlosser, Lange Str. 18.
— Jak., Wächter, Poststr. 5, W. 6.
— Jan, Kellner, Frauenburger Str. 1
— Jan, Schuhm., Suworowstr. 4, W.
— Joh., Holzwr., alte Mit. Str. 28.
— Jul., Schlosser, Revaler Str. 35W9
— Karl, Schuldiener, Popowstr. 4.
— Krist., Farbenmüller, Kuckucksstr. 1
— Matt., Messerschm., Fuhrmannsstr.
— Pet., Färber, Nußstr. 1.
— Pet., Zimm., Atgaf. Weg 16.
Dambekaln, A., Kontordiener, Schiffsstr.
— Emil., Korresp., Gertrudstr. 30W1
— Joh. G.', Reichskontr.-Bmt., Kurmanowstr. 29W23.
— Otto, Bildh., Kirchenstr. 13W9.
— Pet., Dw., Kirchenstr. 13, W. 6.
Dambeneek, Ant., Reepschl., Artilleriestr. 70, W. 18.
— Sim., Maurer, Gymnastikstr. 5.
Damberg. Sieh auch Dammberg,
— Anna, Wwe., Marienstr. 113W27.
— Aug., Maurer, Wolmarsche Str. 3
— Aug., Schndr., Marienstr. 48W7.
— Aug. Jw.', Hg., kl. Schloßstr. 13.
— Bernh., Werkmstr., Kalnez. Str. 3
— Chr., Uhrm., Schlocksche Str. 18.
— Ede, Wwe., Kuckucksstr. 20.
— Fritz, Dreher, 1. Weidendamm 3.
— Grete, Schndrn., Nikolaist. 52W27.

Wein- u. Austern-Stuben
Basteiboulevard Nr. 2, Telephon Nr. 80.
Otto Schwarz.
Wein-, Delikatessen- u. Cigarren-Lage[r]
Basteiboulevard, Ecke der Kalkstrass[e]

— Jan, Kupferschm., Wolmar. Str. 28.
— Jenny, Wwe., Sprenkstr. 62, W. 24.
— Joh., Schlosser, Essenhof. Str. 26.
— Joh., Exped., kl. Schloßstr. 13W7.
— Jul., Musiker, Pet. Ch. 6W7.
— K., Schndr., Romanowstr. 27, W. 14.
— Karl, Tischlr., Seestr. 13W3.
— Karl, Magazinverw., Schwimmstr. 32.
— Krist., Wwe., Wolmarsche Str. 34W5.
— Marie, Wwe., Revaler Str. 71W4.
— Osw., Reisender, Taubenstr. 22.
— Ros., Hebamme, Schlocksche Str. 18.
— Trine, Wwe., Gesellenstr. 23.
Dambin, Joh., Maler, Alexanderstr. 178.
Dambis, Ernst, Schlosser, Pinkenh. Str. 4.
— D., Diener, Küterstr. 3W4.
Dambit, Aug., Tischlr., Wiesenstr. 7W22.
— Charl., Hsb., Marienstr. 109.
— Ed., Hg., Asylstr. 18, W. 11.
— Ed., Kol.-Hdlg., Asylstr. 18.
— Pet., Vorarb., Nordstr. 23, W. 9.
Dambran, J., Kol.-Hdl., Steinstr. 8.
— J., Kol.-Hdl., Steinstr. 18.
— K., Färber, Holzstr. 3.
— Krist., Graveur, Wilnasche Str. 1.
— Mich., Zimm., Pokrowstr. 18W7.
Dambrese, Friedr., Mech. Werkst., Marienstr. 110.
Dambrow, Jak., Tischlr., Schreyenb. 1, 3.
— Nik., Buchdr., Katholische Str. 3.
— Rud., Schuhm., Schreyenbusch 1, 3.
Dambur, Jak., Schndr., Feldstr. 4W4.
Damel, Jan, Schndr., Pauluccistr. 2.
Damiko, Luigi, Kolport., Artilleriestr. 50.
Damkaln, Emil. Heinr.', Korresp., Gertrudstr. 30W19.
Dammberg. Sieh auch Damberg.
— Ernst, Korresp., Romanowstr. 42.
— F., Reepschl., Jakobstädt. Str. 5.
Dammberg, Leop. Dav.', Hg., Sprenkstr. 62W21.
Damme, Joh., Schlosser, Revaler St. 54.
Dampel, D., Fabr.-Bmt., Schlocksche Str. 37.
Dampfer-Verkehr, Städt., Neupforte, ☎ 1097. Sieh Register Seite 2.
Dampfschiffahrts-Gesellschaft, s. unter Rigaer Dampfschiffahrts-Gesellschaft.
Damrose, Karl, Telegr.-Bote, Romanowstr. 42W20.
Damsch, Mart., Tischlr., Alexanderstr. 154
Damschkaln, Mar., Wwe., Säulenstr. 52.
— E., Wäschegeschäft, Karlsstr. 25.
— R., Hg., Suworowstr. 40, W. 18.
Damschkewitz, Sim., Zimm., Moskauer Str. 273aW8.
Damser, Hel., Hebamme, Friedensstr. 3.
Damski, M., Damenschndr., Mosk. Str. 71
— M., Zunahtm., Mosk. Str. 82W1.
— Meier, Kleiderhdlr., Romanowstr. 70.
Damson, W., Amtsbote, Schwartzenhöf. Str. 10W4.
Dancke. Sieh auch Danke.
— A., Eis- u. Eisschränke-Niederlage, Säulenstr. 29, ☎ 1973.
— Anna, Hsbn., Säulenstr. 29, W. 13.
— Karl, Ing., Säulenstr. 29W13.
Dander, Alex., Maurer, Rumpenh. Str. 8
— Jan, Tischlr., Krebsstr. 21W3.
Danelis, Krist., Wwe., Katharinend. 4.
Danewitsch, N., Frl., Telegr.-Bmt., Alexanderstr. 15W13.
Danewski, J. K., Architekt der Oreler Bahn, Valentinstr. 1.
Daniel, Anna, Wwe., Baumstr. 1.
— Aug., Hsb., Pernauer Str. 13W3.
— Dav., Drechslerei, Bockstr. 9, W. 11.
— Dietr., Hsb., Schmiedemstr., Bullensche Str. 12b.
— Jak., Schlosser, Meisterstr. 2.
— Math., Schlosser, Konsulstr. 2, W. 5.
— Pet., Buchhltr., Bockstr. 5.
— Reinh., Schlosser, Hospitalstr. 3.
— Wilh., Maurer, Feldstr. 4W26.

A. D. Danielsen & Co.
Rigaer Konservenfabrik mit Dampfbetrieb.
Sprenkstrasse 27, Telefon 5958.
Preislisten gratis u. franko.

A. D. Danielsen & Ko-, 2 G., Konservenfabr., Inh.: Anna Dan.' Danielsen, Sprenkstr. 27, ☎ 5958.
— Anna Dan.', Inh. d. Konservenfabrik A. D. Danielsen u. Ko., Newastr. 29.
— Dan. Onon.', Hsb., Newastr. 29W1, ☎ 559.
Danilewitsch, Alf., Schuhm., Mosk. Str.42
— Anna, Schndrn., Säulenstr. 91W43.
— Fel., Schlosser, Färberstr. 23, W. 1.
— Hel., Schndrn., Revaler Str. 36.
— Oss., Bahnbmt., Helenenstr. 18.
Danilewski, Hugo, Hdlr., Schmiedestr. 33.
— Stan., Fleischer, Olgastr. 2.
— Wlad. Jw.', Reichskontr.-Bmt., Dorpater Str. 20.
Danilin, Nik., Hdlr., Artilleriest. 26W2.
Daniller, Benj. Ans', Hdlr., Marienstr. 29W25.
— W., Schndr., Elisabethstr. 95.
Danilow, Ansija, Wwe., Mosk. Str. 113.
— Feod., Milchhdl., Revaler Str. 40.
— Jw., Schlosser, Marienstr. 140, W. 5.
— N. Sem.', Insp. am Nikolai-Gymn., Schulgeb., Nikolaistr.
— Nik., Hdlr., Jaroslawsche Str. 11.
— Wlad., Koch, Gertrudstr. 115W58.
Danilow-Milkowski, Vikt., Korrespond., Alexanderstr. 44W9.
Danilowitsch, Konst., Grabenstr. 47W63.
— W., Wwe., Palissadenstr. 23W18.
— Wik., Dw., Dorpater Str. 78.
Danin, Elja, Kfm., Wallstr. 30W12.
Danischewski, Joh., Modelltischlr., Alexanderstr. 71W2.
— Rud. Jw.', TR, Rentmstr.-Geh. des Zollamts, Romanowstr. 57, W. 9.
— Th., Tischlr., Matthäistr. 131, W. 16.
Danjunas, And., Schloss., Gertrudstr. 123
Danka, Herm. Emil', Maler, Säulenstr. 102W4.
Dankbar, Joh., Priv., Artilleriestr. 21.
Danke. Sieh auch Dancke.
— Anna, Wäsch., Goldinger Str. 17.
— Joh. Pet.', Hg., Dorpater Str. 49W15.
— Karl, Zimmerm., Alexanderstr. 69.
Danken, Aug., Dreher, Versohnsche Str. 2.
— Jak., Maurer, Ambothensche Str. 6.
Danker, N., Mützenm., Scharrenstr. 18.
Dankewitz, Friedr., Setzer, Säulenstr. 78.
Dankow, Julie Jw.', Hebamme, Romanowstr. 101, W. 3.
— Nik. Jeg.', Bahnbmt., Station Dreylingsbusch.
— S. O., Hdlr., Jaroslaw. Str. 16W1.
Dankus, Kasim., Fuhrm., Waffenstr. 12.
Dannberg, Fritz, Schmied, Grotenstr. 18.
— J., Hsb., Grotenstr. 3.
— J., Tapez., Elisabethstr. 10, W. 17.
— Jan, Kupferschm., Dampfstr. 96W15.
— Joh., Tischlr., Mitauer Ch. 77.

P. Danneberg, 1. G., Holz, Inh.: Peter Danneberg, kl. Schloßstr. 2b, Ecke der Klosterstr., Kontor ☎ 72 und 4203, Lutzausholm ☎ 2731, Grünholm ☎ 4954.
Danneberg, Pet., Inh. d. Firma P. Danneberg, Sprenkstr. 8W3.
Dannehl, Marta, Frl., Nikolaistr. 67b.

A. Dannemann, 2. G., Galanteriewaren, Inh.: Abraham Dannemann, Schwimmstr. 10, ☎ 3149.
Dannemann, Abr., Inh. d. Firma A. Dannemann, Schwimmst. 10, ☎ 3149
— Rud., Schlosser, Kalnezeem. Str. 84.
Dannenberg, Emil., Wwe., Mit. Ch. 46.
— Franz, Schuhm., Matthäistr. 54.
— Helene, geb. Seck, Alexanderstr. 103.
— Hugo Mart.', SR, Insp. d. Stadtgymn., Spr. 2—3, Thronf.-Boul. 8.
— J. F., Friseur, Amtsmstr., Königsstr. 4.
— Jan, Vorarb., Maurerstr. 5.
— Joh., Gärtner, Kaugern. Str. 6.
— Karol., Wwe., Kirchenstr. 24.
— Kath., Hsb., Soldatenstr. 11, W. 3.
— Krist., Färber, Emmastr. 23.
— Marie E., Rentn., Wend. Str. 15.
— Paul, Schlosser, kl. Bienenstr. 3.
— Rob., Hg., Dorpater Str. 45.
— Sofie, geb. Bar. Uexküll-Güldenbandt, Vorst. d. H. Langermannschen Schule, Thronfolgerboul. 8.
— Wilh., Frl., Felliner Str. 4.

Ch. Dannenhirsch, 2. G., Manufakturw., Inh.: Ch. Dannenhirsch, Dorp. Str. 41
Dannenhirsch, Jos., Tabakhdlg., Alexanderstr. 78, ☎ 4876.
— Jos. u. Hon., Hdlr., Alexanderstr. 94.
— Leib., Kfm., kl. Lagerstr. 12W12.
— Moses, Lehrer, Schwartzenhof. Str. 2.
Dannenwaldt, A., Portier, Basteib. 11.
— Georg, Schlosser, Pet. Ch. 119W10.
Danner, A. C., Ing., Vize-Dir. d. Internat. Harvester-Komp., Abt. Riga, Mühlenstr. 7W1.

Dannik, P. G., Gerichtsvollz., Spr. 9—11 u. 6—7, Newastr. 21, W. 7.
Danninger, Ida, Frl., Bartau. Str. 17
Dannus, Elisab., Pension, Kaufstr. 3. ☎ 5575.
— Karl, Oberlehr., Kaufstr. 3, W. 6.
Danowsky, Aug., Wagenb., Artilleriestr. 34, W. 14.
— Aug., Fuhrm., Säulenstr. 75W9.
Dansche, Gust., Tischlr., Rumpenh. Str. 2.
Danske, Karl, Gärtner, Kathol. Str. 19.
Danski, Krisch, Aufs., Suworowstr. 88W5.
— Wl., Heizer, kl. Palissadenstr. 8W27.
Dante, Tadd., Schmied, Ziegelstr. 5W30.
Dantsch, Jak., Maurer, Lubahn. Str. 10.
Dantschausk, K., Kutscher, Roman. Str. 97
Dantschausky, J. A., Ger.-Bmt., Suworowstr. 82W10.
— Elsa, Lehrn., Dorpater Str. 6W15.
Dantschik, Leiba, Schuhm., Palissadenstr. 33W12.
Dantschuk, K., Zimm., Romanowstr. 94.
Danz, Jan, Dw., Küterstr. 12, W. 6.
— Karl, Zimmerm., Pionierstr. 4W10.
Danzberg, Bernh., Koch, Bürgerstr. 7.
— Eug., Hdlr., Bürgerstr. 7.
— Reinh., Hsb., Schiffskapt., Bürgerstr. 7
Danze, Adam, Schndr., Dorp. Str. 8.

Karl Grünberg, Matthäistr. № 54, im eigenen Hause. Telephon № 2402. **Die besten Gummireifen der Welt.**

Nur importierte Weine in grösster Auswahl.

— Jan, Vorarb., Dampfstr. 98, W. 24.
Danzier, Anna, Schndrn., Karolinenstr. 35

A. Danziger
Dampf-Färberei
und
Chemische Waschanstalt
Revaler Str. 5. Tel. 507.
Annahmen:
Scharrenstr. 4, Tel. 506.
Alexanderstr. 31, Tel. 1698.
Kaufstr. 11, Tel. 1924.
Dorpater Str. 20, Tel. 1697.
Revaler Str. 5, Tel. 507.
Suworowstr. 17, Tel. 3137.
Nikolaistr. 17.
Alexanderstr. 89.

A. Danziger, 1. G., Dampf-Färberei u. chemische Waschanstalt, Inh.: Luise Danziger, geb. Friedrich, Prokur.: Georg Danziger, Reval. Str.5, Kontor u. Buchhalterei, ☎ 4267, Färberei u. Fabrik, ☎ 507, Annahme: Scharrenst.4, ☎ 506, Alexanderst.31 ☎ 1698, Dorpater Str. 20, ☎ 1697, Kaufstr. 11, ☎ 1924, Suworowstr. 17, ☎ 3137, Nikolaistr. 17, ☎ 4459, Alexanderstr. 89.
Georg Danziger, 2. G., Modew., Inh.: Hosias Georg Danziger, Kalkstr. 28. ☎ 2685.
Herm. Danziger, 1. G., Schreibmat., Inh.: Hermann Danziger und Jeannot Jacobsohn, Weberst. 12, ☎ 522 und 4082.
Danziger, Dav., Priv. Elem. Schule, Sprenkstr. 71.
— Georg, Inh. d. Firma Georg Danziger, Romanowstr. 36, W. 5.
— Georg, Prok. d. Firma A. Danziger, Revaler Str. 5, ☎ 4045.
— Herm., Mitinh. d. Firma Herm. Danziger, Schmiedestr. 31, W. 5.
— Jan, Dw., 1. Weidendamm 3W43.
— Karol., Wwe., Sprenkstr. 23a, W. 9.
— Louise, geb. Friedrich, Inh. d. Firma A. Danziger, Revaler Str. 5.
Danzit, Pet., Schlosser, Wenden. Str. 37.
— P., Kol.-Hdl., Unionstr. 26a.
— Pet., Wagenb., Alexanderstr. 145.
Danzke, Herm., Wwe., Suworowstr. 14 W 15, Eing. Elisabethstr.
Dapsche, Lawise, Wwe., Dorp. Str. 55a.
— Herm., Kassirn., Dorpater Str. 55a.
Dapschis, Thom., Zollbes., Grabenstr. 16
Daragan, Jos. Fed., Ing. d. Wegekommunikation, Chef d. Oreler Bahn, Georgenstr. 2, ☎ 9111.
— Iw. Mich.', Gl. d. Bauern-Agrarb., Thronfolgerboul. 6W5.
— Kath., Generals-Frau, Säulenstr. 19.
Daratschenko, Iw., Zimm., Alexanderstr. 130.
„Darbs", Konsumver., Marienstr. 89.
Dardeds, Jan, Tschlr., Kathol. Str. 28.
Dardsin, Fr., Hg., Bullensche Str. 12a.
Dargan, R., Ankern., Sadownikowstr.18
Dargel, Fab., Dw., Mosk. Str. 62.
— Alex., Schlosser, Mosk. Str. 160.
— Jos., Gummiarb., Gertrudstr. 121W22
Dargewitsch, Jos., Hsb., kl. Altonaerstr. 18
— Jul., Küster, Bürgerstr. 7a.
Darginowitsch, Kas. F., Bahnbmt., kl. Goldinger Str. 3.

Dargis, Anna, Wwe., Altonaerstr. 34a.
— Adam, Dw., Matthäistr. 64b, W. 14.
— Joh., Dw., Suworowstr. 51b, W. 10.
Darguisch, Dom., Kutscher, Marienstr. 113
— Klemenz, Hdlr., Sofienstr. 1.
Dorgushinski, Jos., Schlossermstr., Marienstr. 113, W. 25.
Darje, Aug., Tapez., Säulenstr. 76.
Darilo, Terent., Wraker, Mosk. Str. 123
Darkewicz, Selma, Pension, Wwe., Dorpater Str. 33W5.
Darkewitz, Fritz, Schlosser, Talsen. Str. 12
— J., Amts-Schuhm.-Mstr., Schulenstr. 11
— Iw., Fuhrm., Offizierstr. 1.
— Osk., Bmt., Kojenholmstr. 23, W.10.
Darmark, M., Hdlr., Konradstr. 16.
— Alw., Schndrn., Meisterstr. 6.
Darsin, Alex., Hsb., Nußstr. 10.
— Karl, Zimm., Wenden. Str. 18W16.
Darski, Eug., Artist, Alexanderstr. 33W31
Darsneek, A. P., Ger.-Bote, Dorp. Str.20
— Fritz, Zimm., Talstr. 5W47.
— Jak., Dw., Mittelstr. 4W21.
— Karl, Schuhm., Krusenh. Str. 2a.
— Minna, Wäsch., Artilleriestr. 40W119.
— Paul., Schndrn., Krusenh. Str. 2a.
— Pet., Hsb., Mitauer Ch. 66.
— Pet., Kol.-Hdl., Sprenkstr. 2.
— Pet., Tschlr., Färberstr. 2W8.
— R., Expreß, Elisabethstr. 10W31.
Dartau, Gottfr. Georg', Exped., Schienenstr. 6.
— Helene, Hsb., Marienstr. 39, Q. 5.
Darts, Mikk., Schlosser, Gesellenstr. 22.
Darulis, Kas., Kol.-Hdlg., Witebsker Str. 11.
Daschinski, Mich., Tschlr., Jarosl. Str. 76
v. Daschkewitsch, Albert, Wenden. Str. 18.
Daschkewitsch, Boris, Gensdarm, Palissadenstr. 20W2.
— Jos., Vorarb. Stintseestr. 23, W. 11.
— Kasim., Schaffn., Schreyenb. 1, 38.
Daschkow, Wik., Zollbmt., Blumenstr. 3.
Dat, Friedr., Ing., Dorotheenstr. 16W13.
— Karol., Frl., Talsensche Str. 13W5.
Datz, Karl, Tschlr., Grenzstr. 6.
Daube, Ernst Wilh., Korresp., Nikolaistr. 72.
— Grete, Wwe., Bullensche Str. 24a.
— Jan, Schmied, Petersb. Ch. 28W8.
— Jul. Wilh., Buchhltr., Marienstr. 32.
— Jur, Zimm., Revaler Str. 39W3.
— Karl, Schmied, Rumpenhofsche Str. 17.
— Marie, Wwe., Säulenstr. 41W14.
Daude, Jur, Kol.-Hdl., Kurmanowstr. 11
— Mart., Buchhltr., Kurmanowstr. 11W1.
Dauder, Eug., Frau, Albertstr. 3W7.
— Osk., Fabrikbmt., Albertstr. 3, W. 7.
Daudert & Jansen, 2. G., Handelsverm., Inh.: Karl Hammond, Wallstr. 10, ☎ 515.
Daudisel, Stan., Masch., Emmastr. 21.
Daudschen, Krisch, Hsb., Schndr., Michailstr. 8.
Daudsin, Karl, Müller, Alexanderstr.158
— Christ., Wwe., 1. Weidend. 9W5.
Dauert, Krist., Kol.-Hdl., Reimersstr. 1.
Daugaweet, Anna, Wäsch., Gertrudst.107
— Jur, Vorarb., Brückenstr. 5W1.
Dauge, gen. Daugmann, Julie, geb. Schütz, Hsbn., Jakobstädt. Str. 31.
— Gottfr., Maler, Windauer Str. 2.
— Julie, Wwe., Mühlenstr. 72W1.
— Lisa, Wwe., Amalienstr. 7.
— Magd., Hsb., Newastr. 26, W. 16.
— Paul And.', SR, Ing.-Chem., Doz. am Pol., Newastr. 26, W. 26.
Daugis, Jan, Verw., Wjatkasche Str. 6.

Dauglaw, Ed., Schaffn., Wolm. Str. 31
Daugull, Anna, Wwe., Suworowstr. 83
— Anna, Hsbn., Nordstr. 1.
— Anna, Wwe., 1 .Weidendamm 18.
— Ed., Kesselschm., Fischerstr. 1a.
— Eug., Bmt., Revaler Str. 17W1.
— Gust. Pet.', Buchhltr., Alt-Mühlgraben Uferstr. 8.
— Jak., Arrendator, Gypsstr. 4.
— Joh., Drechsler, Alexanderstr. 174.
— Joh., Vorarb., Teichstr. 3W21.
— Karol., Frau, Kaisergartenstr. 20.
— Lotte, Waschanst., Alexanderstr. 174.
— Rich., Besitzer des Gutes Hollershof Hollershof ☎ 2600.
Daugunt, Iw., Dw., Bullen. Str. 1a.
Daugumetis, Joh., Hdlr., Konv. z. heil Geist 9, W. 3.
Daugwillo, Konst., Feldscher, Turgenjewstr. 2W35.
Dauka, Alex., Dw., Alexanderboul. 6W8
Daukisch, Jul., Kellner, Dünab. Str. 76
— Ant., Fuhrm., Bergstr. 3W4.
— Sim, Pappd., Unionstr. 30.
Daukscha, Ant., Maler, Pernau. Str.23
Dauktas, Osip., Hdlr., Schlocksche St.55
Daum, Otto Wilh.', Prok. der Firma Julius Potempa, Albertstr. 11W6.
Daumann, J., Schuhm., Laubstr. 5.
— Bernh., Hg., Alexanderstr. 182.
— Karl, Schmied, Unionstr. 19W3.
Daupelt, Ans, Fuhrm., Alexanderstr. 14
Dauper, Alex. Vicent., Fabrikbmt., Suworowstr. 98, W. 6.
— Wik., Pol.-Bmt., Suworowstr. 98.
Dauschkan, A., Schuhm., Matthäistr. 61
— Th., Vorarb., Werrosche Str. 4W7.
Dauschko, Joh., Maurer, Kojenh. Str. 21
Dause, J., Holzwr., Wolmarsche Str. 45
Dauske, Dor., Wwe., Mühlenstr. 91.
Dauß, Emil., Schndrn., Mühlenstr. 64W9
David, Ferd., Musiker, Kaiserg. Str. 6
— J., Galant.-Hdl., alte Mit. Str. 29
— Joh., Auff., Suworowstr. 97, W. 37
— Joh., Maler, Wolmarsche Str. 20.
— Jos., Schndr., alte Mitauer Str. 29
— Iw., Schmied, Mosk. Str. 193, W.
— Karl, Lampenw., Elisabethstr. 9W19.
— Konst., Maler, Feldstr. 2.
— Lisa, Wwe., Gertrudstr. 65W19.
— Marie, Wwe., Marienstr. 40.
— Mart., Schmied, Revaler Str. 36W20
— Paul Paul', Bankbmt., Todl.-Boul. 10
— Reinh., Vorarb., Hospitalstr. 3, W. 40
Davidowitz, Schm., Hdlr., Mühlenstr. 10
Davidowitsch, J., Bahnbmt., Waggonstr. 12W11.
— S., Hg., Münstereistr. 10W2.
Davids, Joh. Jak.', Hsb., HR, Sprenkstr. 16aW5.

L. Davidsohn, 2. G., Manufakturwaren, Inh., Lea Davidsohn, Mosk. Str. 93
M. F. Davidsohn, 1. G., Bankgesch., Inh. Morduch Davidsohn, Thronfolgerboul. 5, ☎ 1690.
R. M. Davidsohn, 2. G., Gold- u. Silberwaren, Inh.: Rocha Lea Davidsohn, Marienstr. 8a.
Davidsohn, Anna, Wwe., Ritterstr. 54.
— Ad., Schmied, Ritterstr. 109W3.
— Alex., Schmied, Katharinend. 11W8.
— Ch., Uhrm., Mühlenstr. 107, W. 8
— Dav., Uhrm., Mosk. Str. 104, Q. 6
— Jak., Fuhrm.-W., Matthäistr. 73.
— Joh., Steller, Suworowstr. 81.
— Jos., Maler, Romanowstr. 125W18.
— Karl, Maurer, Rabenstr. 8W23.

Karl Grünberg, Matthäistr. № 54, im eigenen Hause. Telephon № 2402. **Die besten Gummireifen der Welt.**

Ch. Jürgensohn, Weingrosshandlung, Wallstr. Nr. 20. Telephon Nr. 106.

~ Leib, Bäckerei, Romanowstr. 157, W. 10
~ Lew. Mar.', Kfm., Romanowst. 18, ☎ 5175.
~ M., Kfm., Jungfernstr. 13.
~ Mart., Drechsler, Nikolaistr. 62, W. 15
~ Mart., Hsb., Mühlenstr. 10, Q. 7.
~ Minna, Wwe., Kathol. Str. 54 W1.
~ Mordnch, Inh. d. Firma M. F. Davidsohn, Thronfolgerboul. 5 W6.
~ N., Mühlenstr. 153, ☎ 5373.
~ Pet., Schlosser, Talsstr. 5 W36.
~ Schm., Kfm., Romanowstr. 18, W. 12 ☎ 5175.
Davidson, Joh., Hsb., Alexanderstr. 108.
~ W., Klarierer, Alexanderstr. 108.
Daw, Mar., Telegr.-Bmtn., Elisabethstr. 16 W14.
Dawain, Kas., Hsb., kl. Vegesacksh. 52.
Dawajnowsky, A., Klavierst., Marienstr. 4. ☎ 4199.
Dawbenas, Mart., Sattler, Augustenstr. 3
Daweitis, Just., Fuhrm.-W., Augustenstr. 2 W4.
Dawelis, Jan, Wwe., Kathol. Str. 33.
Dawidaitis, B., Privat., Ludwigsstr. 2.
~ Franz, Drahtz., Wenden. Str. 15.
Dawidan, Aug., Schlosser, Ritterstr. 93.
Dawidenas, Ant., Hdlr., Ebelsh. Str. 4a.
Dawidonis, Andr., Schuhm., Fuhrmannsstr. 20a.
Dawidow, Priester, Mosk. Str. 66.
~ Nik., Bmt., Wolmarsche Str. 32 W5.
~ Paw., Kleiderhdlg., Mosk. Str. 103.
~ Wenz., Hg., Marienstr. 110 W8.
Dawidowicz, Ant., Kol.-Hdl., Wolgundsche Str. 29.
Dawidowitsch, Jank., Glaser, Steinstr. 8.
~ Alex., Bahnbmt., Turgenjewstr. 6 W4.
~ Mowscha, Lehrer, Popowstr. 3a W73.
~ Wjätsch., Bahnbmt., Sappeurstr. 1a.
Dawidowitz, Chaim, Bäcker, Mosk. Str. 42
~ Jw., Hdlr., Romanowstr. 129.
~ Math., Feuerwehrm., Alexisstr. 5.
~ Sch., Mützenhdlg., Dorpater Str. 26.
~ Schmul, Mützenm., Sadowinikowstr. 17.
Dawidowski, Ant., Fotogr. Atelier „Imperial", Lagerstr. 13.
~ Step., Schaffner, Kathol. Str. 34 W3.
Dawjew, Belm., Hdlr., Parkstr. 1a, W. 8
Dawis, Jan, Schndr., Färberstr. 19 W19.
Dawkant, Joh., Aufs., Pionierstr. 7 W23.
Dawmont, Marie, Wwe., Kandauerstr. 9.
Dawnis, Wik., Kutscher, Dorotheenstr. 19.
~ Rom., Modew.-Hdlg., Dünaburger Str. 74, W. 4.
Dawnorowitsch, Ant., Schutzm., Alexanderstr. 132.
Dawolski, Wik., Schndr., Feldstr. 12 W8.
Dawrudbach, Fritz, Einfahrtsinh., Newastr. 12.
Dawwe, Doroth., Wwe., Schwimmstr. 23.
Dawydow, sieh Dawidow.
Debberg, Wwe., Lärmstr. 23.
Debel, Kath., Schndrn., Artilleriestr. 11.
Debes, Pet., Hsb., Sternstr. 31, W. 28.
v. Debler, Ew. Petr.', Apoth., Schulenstr. 13, W. 13.
Dechter, Karol., Frl., Milchstr. 14 W4.
Dechterow, Aug., Wwe., Witebsk. St. 13
Decken, Karl, Lehrer, Romanowstr. 63.
Decker, J., Schndr.-Werkst., kl. Schmiedestr. 16, W. 3.
~ Jak., Schndr., Gertrudstr. 74 W20.
Dedahr, Jos., Stauer, Theringer Str. 37
Dedetzki, Pet., Schlosser, Bausk. Str. 66
Dedicke, Platon, Buchhltr., Küterstr. 4.
Dedow, Georg Paul', Oberlehr., Kaisergartenstr. 6a W21.
— Jeg. Paul', Leutn., Kaisergartenstr. 2
Dedse, Eva, Hsbn., Cementstr. 11.
Dedussow, Lawr., Hsb., Moskauer Str. 67.
— L., Wwe., Hsb., Mosk. Str. 110.
Deeg, Ludw., Klempner, Alexanderstr. 188
Deen, Jak., Tischlr., Talsstr. 18a W7.
Deenin, Ged., Zimmerm., Artilleriestr. 54, W. 8.
Deewabehrns, Ed., Holzhdlr., Mühlenstr. 103 W6.
— Mart., Kellner, Romanowstr. 54 W40.
Deewaberns, Anna, Hgn., Thronf.-B. 3.
Deewkohzin, P. J., HR, Volksch.-Insp., Spr. Dienst. u. Freit. 3—5, Kaisergartenstr. 16.
Degge, Anna, Wwe., Lermontowstr. 4.
— Alfr., Hg., Bienenstr. 15 W12.
— Marie, Wwe., Steinstr. 6, W. 9.
— Osk., Schlosser, Fuhrmannsstr. 3.
Deggis, Jak., Stauer, Oskarstr. 12.
Degis, Krisch, Zollbes., Pernauerstr. 28.
Deglau, J., Dentist, Spr. 10—12 und 3—4, Jakobsstr. 30, W. 5.
— Aug., Hsb., Rumpenh. Str. 25 W18.
Degterew, A., Verkäuf., Alte Mit. Str. 19.
— P., Bmt., Alte Mitauer Str. 19.
Degul, Christ., Wwe., Marienstr. 29.
Degutis, Jos., Klempn., Gertrudstr. 35.
Dehken, A. E., Hebamme, Säulenstr. 49.
— Jak., Buchhltr., Säulenstr. 49, W. 5.
Dehl, Joh., Vorarb., Dampfstr. 76.
Dehlin, Jurre, Hsb., Salwensche Str. 35.
v. Dehn, Bernh. Alex.', Ing., Nikolaistr. 67b W10.
— Hel., Lehrerin, Alexanderstr. 91, W. 17
— Konr., Bmt., Lazarettstr. 5, W. 7, ☎ 2105.
— Olga, Wwe., Alexanderstr. 91, W. 17.
Dehn, Osk. Joh.', Hg., Oskarstr. 7.
Dehne, Rud., Schiffer, Grabenstr. 5.

A. Dehritz
Ecke Kalnezeemsche u. Windauer Strasse.
Kuckschensche Str. 1.
Tel. 4628
Florist.
Spezialität: Rosenkulturen in jeglicher Art.

Dehritz, Andr., Handelsgärtnerei, Kukschensche Str. 1, ☎ 4628.
Deichholz, Joh., Bauführer, Artilleriestr. 26
— Karl, Buchhdlr., Artilleriest. 26.
— Sim., Masch.-Techn., Artilleriestr. 26.
Deider, Karl, Geschäftsf., Schulenstr. 28
— Karl, Fleischer, Kalnez. St. 98.
Deigel, Julie, Hebamme, Matthäistr. 85.
Deimontowicz, Franz., Kol.-Hdlg., Philippstr. 3.
Dein, Marie, Kassir., Newastr. 11 W22.
— Math., Buchhltrn., Newastr. 11 W22.
Deinhardt, Aug., Hg., Andreasstr. 1.
Deinis, M., Kol.-Hdlg., Torfstr. 4.

Tabak-Magazin
L. Dejour
Riga: Alexanderstr. 10, Ecke Mühlenstr. Tel. 4569.
Majorenhof: Johmenstr. 16, gegenüber Hotel Horn.

Dejour, L., Tabakhdlg., Alexanderstr. 10. ☎ 4569.
Deirup, Jula, Kol.-Hdl., Matthäistr. 102.
Deisenroth, Wilh., Sägemühl.-Verw., Kojenholmstr. 17.
— Wilh. Wilh.', Bankbmt., Kojenholmsche Str. 17.
Deitsch, Roch., Klempner, Revalerstr. 57
Deitschmann, sieh Deutschmann.
Dejus, Thom. Mich.', Korresp., Talsensche Str. 14, ☎ 4868.
Dekant, A., Bauuntern., kl. Lagerstr. 44.
— J., Hg., Romanowstr. 36, W. 22.
Dekapolitow, Alex. Jw.', SR, Oberarzt d. Riga-Oreler Bahn, Ritterstr. 75b, W 4, ☎ 9125.
Deklau, Krisch, Schndr., Ziegelstr. 5.
Deklaw, Jos., Schlosser, Dorp. Str. 55a.
Deklow, Joh., Buchdr., Dorotheenstr. 4.
Dekowitz, Ad., Maurerpol., Säulenstr. 38
Dekschan, Joh., Portier, Marienstr. 59.
Dekscheneek, Fritz, Portier, Bienenstr. 13.
Deksne, Jan, Priv., Artilleriestr. 66 W19.
— Jan Jan', Fabrikbmt., Matthäistr. 22
— Krisch, Mälzer, Hospitalstr. 3.
— Mart., Kol.-Hdlg., Drosselstr. 2.
— Pet., Hsb., Champetresche Str. 90.
Deksnis, Jw., Schlosser, Hospitalstr. 9.
— Eva, Schndrn., Sprenkstr. 67, W. 1a.
— Paul, Schuhm., Marienst. 132.
— Wlad., Lehrer, Reval. Str. 28, W. 6.
Delberg, Elis., Wwe., Revaler Str. 57c.
Delbert, Ed., Schlosser, Revaler Str. 40.
Delewitz, Joh., Schlosser, Artilleriestr. 34.
Delfin, Joh., Frl., Brückenstr. 26 W3.
Delinden, A., Handarb.-Lehrerin, Kathol. Str. 2.
— Alex., Schuhm., Marktstr. 5.
— Franz, Rentner, Dorpater Str. 57.
— Franz, Waisenger.-Bmt. u. Rathaus-Aufs., Rathausplatz 17, II.
Deling, Joh., Hsb., Windstr. 29, Q. 5.
Delle, Hugo, Maurerpol., Wolfsstr. 1.
— Edg. Nik.', Fabr.-Bmt., Mühlenstr. 4.
— Elsa Nik.', Bürobmtn., Mühlenstr. 4.
— Fr., Amtsbote, Moordorfstr. 91, W. 3.
— Hugo Joh.', Lehrer, Baumw.-Manuf. Strasdenhof.
— J., Bmt., Elisabethstr. 75 W15.
— Jak., Lehrer, Gertrudstr. 93 W24.
— Jette, Frl., Hsverw., Pet. Ch. 81 W7.
— Joh. Joh.', Bahnbmt., Mittelstr. 4.
— Jul., Musiker, kl. Newastr. 14 W2.
— Jur., Fleischhdlr., Wenden. Str. 12.
— Karl, Hsb., Drosselstr. 29, Q. 1.
— Nik. Joh.', Kassir., Mühlenstr. 4 W3.
Dellert, Karl, Schlosser, Alexanderstr. 156.
Dellmann, A., Mech. Werkst., Säulenstr. 88 W9.
— Arth., Hg., Säulenstr. 88, W. 26.
Delmont, Jw., Tischlr., Alexanderstr. 154
Delsky, Hirsch, Schndr., Sadown. Str. 21.
— Isaak H., Wäschehdl., Puschkinb. 10.
Delwar, Jan, Tischlr., Ebelshof. Str. 2.
Delwer, Jak., Schlosser, Helenenstr. 27.
Delwig, Nik., Hsb., Petersb. Ch. 71.
— Wilh., Masch., Dampfstr. 41 W7.
Demanski, Theod., Schndr., Dorpater Str. 27, W. 41.
S. Demant, 2. G., Konservenfabrik, Inh.: Simon (Max) Demant oder Dimant, Ritterstr. 75, ☎ 1751.
Demant, Anna, Wwe., Adlerstr. 8, Q. 13.
— Aug., Hdlr., Wendensche Str. 23 W18.
— Ernst, Bauuntern., Wenden. Str. 23.
— Marie, Kurzw.-Hdlg., Wendensche Str. 23.

Karl Grünberg, Die besten Gummireifen der Welt.
Matthäistr. № 54, im eigenen Hause. Telephon № 2402

Eigene Filialen: Mühlenstr., Ecke der Suworowstr., Tel. 325. Hagensberg, Waldstr. 4a, Tel. 3950. Weberstrasse, Ecke der Altstadt, Tel. 1569. Mitauer Chaussee 12, Tel. 3055.

Karl Grünberg, Matthäistr. № 54, im eigenen Hause. Telephon № 2402. Die besten Gummireifen der Welt.

— Sim., Inh. d. Firma S. Demant, Dorpater Str. 33, ☎ 3132.
Demasius, Theod., Kfm., Marienstr. 52.
— Wold., Hsb., Kfm., Marienstr. 52.
Dembinsky, Karl, Glasm., Dünamündesche Str. 36, W. 1.
J. Dembo, 2. G., Papier, Inh.: Itzik Dembo, Sandstr. 5, ☎ 1436.
Dembo, Itzig, Inh. der Firma J. Dembo, Bevollm. der Revaler Papierfabr. E. J. Johannson, Suworowstr. 5W6.
Dembowsky, Georg Georg', Hg., alte Mitauer St. 11.
Dembski, Eug. Al.', Zollbmt., Georgenstr. 6, W. 1.
— Wjat. Mart.', Oberlehr., Mühlenstr. 11, W. 5.
Demenow, Nik., Maurer, Maurerstr. 8.
Dementjew, Dim., Hsb., Jaroslaw. Str. 83
— F., Schuhm., Witebsker Str. 10, W. 8
— Georg, Vergold., Jarosl. Str. 19.
— Konst. Alex.', Bahnbmt., Sadownikstr. 28.
— Marie, Hsbn., Jaroslawsche Str. 61.
Demian, Iw., Hdlr., Turgenjewstr. 21.
Demjanowski, Wold. Theod.', Hg., Alexanderstr. 144W9.
— Marianne, Frl., Alexanderstr. 144W9.
Demidow, Konst., Vorarb., Krusenhöf. Str. 8.
— Jerm., Gerber, Mühlgrab. Str. 6.
— Konst., Schmied, Kaugern. Str. 17W2.
Demme, Alex., Lagerverw.-Geh., Wendensche Str. 25W1.
— Ernst, Fleischer, Ritterstr. 44W63.
— Fr., WSR, Direkt. d. Kommerzschule des Börsenvereins, Todlebenboul. im Schulgebäude, ☎ 1440.
— Karl, Arzt, Spr. 9—10 u. 4—5, für unbemitt. Frauen Mont. u. Donnerst. 8—9 morg., Mühlenstr. 59, ☎ 3386.
— Wilh., Dr. med., Frauenkrankh., Spr.: 9—11 u. 4—5, Thronf.-Boul. 3, W. 2, ☎ 3381.
Dempewolf, Rob. Wilh.', Ing., Taubenstr. 26aW10.
Demski, W., Lehrer, Antonienstr. 9W10.
Demtschenko, Pet., Hdlr., Jarosl. Str. 19.
— Pet., Zimm., Jarosl. Str. 19W24.
Demuth, Joh., Fuhrm., Matthäistr. 77.
— Iw., Fuhrm., Suworowstr. 73.
— Joh., Fuhrm., Suworowstr. 77, W. 6.
— Pet., Fuhrm., Marthastr. 3, W. 5.
Denau, Andr., Wagenb., Helenenstr. 19.
— Andr., Zimmerm., Alexanderstr. 192.
Denewitsch, Iw., Zimmerm., alte Mitauer Str. 22.
— Pet., Schlosser, Petersb. Ch. 4W72.
v. Denffer, Paul Vikt.', Prof. am Pol., Kaiserwald, Hamburger Str., Villa Denffer.
— E., Wwe., Thronfolgerboul. 15W6.
Deninis, Ustin, Feuerw., Turgenjewstr. 2
Denisewitsch, Paul, Bahnbmt., Helenenstr. 27.
Deniskow, Serg., Zimmerm., Suworowstr. 60W27.
Denissow, Andr., Bahnbmt., Dünaburger Str. 5, W. 10.
— Alex. Paw.', Milit.-Arzt., Matthäistr. 40W12.
— Alex. War.', Stabs-Rittmstr., Adjut., Säulenstr. 8, W. 7.
— J., Hsb., Wolgundsche Str. 87.
— J. F., Kapt., Zitadelle 47.
— Jgn., Schlosser, Kathol. Str. 44W7.
— Irina, Hsbn., Witebsker Str. 6W1.
— Iw., Zimm., Alexanderstr. 122.
— Ludw. Jak.', Hg., Dorpater Str. 55a.
— Paw. Jef.', Akzisebmt., Alexanderstr. 124, W. 5.
— Serg. J., TR, Postbmt., Kurmanowstr. 23, W. 32.
— Terent., Dw., Thronf.-Boul. 29.
— Wass., Schndr., Palissadenstr. 10.
Denissow-Aristarchow, Fed. Georg', Bahnbmt., Teichstr. 2, W. 1.
Denks, Rob., Kassir., Matthäistr. 19.
Denne, Friedr., Joh.', Kontordiener, Bischofsstr. 1, W. 24.
Dentler, R., Destillat., Basteiboul. 9W11.
Dentz, Alex., Schndrn., Mühlenstr. 55W11
— Pet., Setzer, Matthäistr. 15, W. 8.
Denusch, Ant., Hdlr., Charlottenstr. 38.
Denuschnas, Iw., Zimm., Karolinenstr. 34.
Depner, Gottfr., Tischlr., Laboratoriumstr. 23, W. 15.
Deprée, Ferd., Masch., Augustenstr. 5.
— Karl, Holzwr., Taubenstr. 37, W. 9.
— Wilh., Stadtbmt., Basteiboul. 7, W. 11 ☎ 5637.
Derepazkow, Wlad., Student, Marienstr. 50, W. 19.
Deres, Wulf, Holzhdlr., Romanowstr. 114
— Schmerka Wulf', Wwe., Marienstr. 29.
Dereschkewitz, A., Koch, Kasernenstr. 3.
Deretais, Krist., Maurer, Frauenb. Str. 8
Derewjagin, Nik. Grig., Rentmstr.-Geh. d. Zollamts, Kaisergartenstr. 6a, W. 14.
Derewjago, Mich., Schloss., Kathol. Str. 28
Dergatschew, Pet., Wächter, Sprenkstr. 50.
— Iw., Tischlr., Dünaburger Str. 28.
Dering, Karl, Hg., Ritterstr. 75a, W. 8.
— Lina, Schndrn., Alexanderstr. 192.
— Rud., Schlosser, Karolinenstr. 39.
Deringer, Walter, Steuerkassir. d. Ock.-Amts, Elisabethstr. 6, ☎ 4294.
Derkewitz, F. K., Sattler, Krusenh. Str. 1.
Dermann, Rob., Schlosser, Augustenstr. 1.
Dernen, Lilly, Frl., Puschkinb. 6, W. 11.
Derrum, Ed., Schlosser, Revaler Str. 87
— Georg, Masch., Adolfstr. 19.
Dersabis, E., Färber, Schlock. Str. 35a.
Derschewowski, Val., Konditor, Romanowstr. 107, W. 5.
Derum, Rob., Maurer, Petersb. Ch. 124.
— Fr., Fleischer, Wenden. Str. 5W37.
— Rud., Maurer, Petersb. Ch. 124.
Derup, F., Kol.-Hdlg., Wiesenstr. 2.
— Fritz, Bäcker, Schreyenb. 2, 15.
— Joh., Schndr., Katholische Str. 3.
— Karl, Kellner, Sprenkstr. 47, W. 5.
— Karol., Wwe., Palissadenstr. 19W4.
Desain, Andr., Maler, Färberstr. 11W20
Desamari, Louis Franz, Fabrikdir. der Akt.-Ges. vorm. Holm u. Co., kl. Lagerstr. 6.
Desante, Ed. Ed.', Flachswr., Popowstr. 1.
Deschutow, Ossip, Hdlr., Gertrudstr. 105.
v. Desen, Hel., Frau, Romanowstr. 36.
Dessjatnik, Isaak, Schuhm., Romanowstr. 120.
Desinfektionsanstalt, Städtische, Moskl. Str. 72, ☎ 605. Sieh Register Seite 2.
Desmitneek, Iw., Brothdl., Konradstr. 12.
Despréaux, B. E., 8 Kl. Mädchen-Gymnasium, Gildstubenstr. 4, W. 6 u. 7. ☎ 5632.
Dessa, Lisa, Schndrn., Marienstr. 81.
Dessain, Dor., Hsb., Kalnezeem. Str. 65.
Dessel, Karl, Maur., kl. Wegesacksh. 63.
Dessler, Raf., Kfm., Newastr. 21, ☎ 2156
Detektivpolizei, Theaterboul. 16, ☎ 322. Sieh Register Seite 2.
v. Detenhoff, G., SR, Lazarethstr. 2.
— Mimi, Frau, Packhausstr. 5.
— Wilh., KR-Wwe., Romanowstr. 31.
Detenhof, Ed. Georg', Fabr.-Bmt., Kandauer Str. 21aW1.
— Joh., Bierhdl., Romanowstr. 124.
— Joh., Hdlr., Moskauer Str. 53.
— Leok., Teehaus, Dünab. Str. 19.
Detenhoff, Louis, Bmt., Karolinenstr. 1[illegible]
— Erich Hugo', Hg., Felliner Str. 1W11
— Hugo, Bmt., Felliner Str. 1W11.
Deters, F., Frl., Sandstr. 1W17.
— Math. Wold.', Bahnbmt., Sandstr. 1[illegible]
Detke, Pet., Mus., kl. Moskl. Str. 11W1[illegible]
Detlaus, Karl, Schlosser, Kalnez. Str. 12[illegible]
Detlaw, Jan, Bankbmt., Matthäistr. 73
Detschunas, K., Fuhrm., Moskl. Str. 14[illegible]
Dette, Alf., Hg., Matthäistr. 44W7.
Dettloff, Amal., Wwe., Lehrerin, Mühlenstr. 23.
— Adolf, Agent, Schwarzenhof. Str. 15
— Friedr., Monteur, Marienstr. 144.
— H., Mech., Thronf.-Boul. 27W17.
— Heinr., Buchb., Ritterst. 49W2.
— Heinr., Priv., Meisterstr. 6.
— Karl Leop.', Hg., Alexanderstr. 114W[illegible]
— Kath., Lehrerin, Katholische Str. 24
— Rob., Monteur, Petersb. Ch. 11.
— Rud., Schlosser, Pernauer Str. 11.
— Wilh., Amts-Malermstr., Taubenstr. 2[illegible]
— Wilh. Pet.', Buchhltr., Karolinenstr. 16, W. 13.

Heinr. Dettmann,
Optisches Magazin.
Mechan. Werkstatt.
Telefonbau.
Kaufstrasse Nr. 4
im eigenen Hause.
Telefon 563.

Heinr. Dettmann, 2. G., Optisches Magazin, optisch-mechanische Werkstätten, Telefonbau, Fabrik. geodät. Vermess.-Instr., Inh.: Anna Dettmann, geb. Mladeck, Prok.: Heinr. Dettmann, Kaufstr. 4, ☎ 563.
Dettmann, Hartwig, Kfm., Sandstr. 22, ☎ 5489, wohnt Elisabethstr. 29.
— Hans, Dipl. Ing., Kapselstr. 25.
— Heinr., Prof. d. Firma Heinr. Dettmann, Kaiserwald, Stettiner Str., ☎ 6076.
— Otto, Schuhm., Gymnastikstr. 19a.
J. Deubner, 2. G., Buch- u. Kunsthdl., Inh.: Moritz Deubner, Kaufstr. 14, ☎ 1058.
Deubner, Ella, geb. Kerkovius, Sekr.-Wwe., Nikolaistr. 61W8.
— Erich, Hg., Gregorstr. 10a.
— Felix, Kfm., Nikolaistr. 67aW8.
— Friedr. Karl', Hg., Alexanderstr. 57.
— Henr., Wwe., Hsb., Romanowstr. 9.
— Karl, Dr. med., Dir. d. Stadtkrankenh., Spr. 4—5, Alexanderstr. 57.
— Malw., Hsbn., Scharrenstr. 6, W. 2.
— Moritz, Inh. d. Firma J. Deubner, Peter-Paulstr. 2.
— Paul., Wwe., Gregorstr. 10a.

Wein- u. Austern-Stuben Basteiboulevard Nr. 2, Telephon Nr. 80. **Otto Schwarz.** **Wein-, Delikatessen- u. Cigarren-Lager** Basteiboulevard, Ecke der Kalkstrasse

— Rich., Kfm., Büro: Neustr. 19W5, wohnt Brunnenstr. 13W2.
— Wilh., Ing.-Techn., Schulenstr. 18.
M. Sch. Deutsch, 2. G., Papierhdl., Inh.: Meier Susmann Deutsch, Herrenstr. 25, ☎ 1249.
Deutsch, Abr., Hülsenfabrikant, Elisabethstr. 24, W. 7.
— Andr., Kutscher, Marienstr. 63, W. 5.
— Anna, Wwe., Pokrowstr. 18, W. 9.
— Ch., Klempnerwerkst., Mosk. Str. 11.
— Chaze, Geschirrhdlg., Mosk. Str. 42.
— E., Hdlr., Moskauer Str. 76, W. 6.
— F., Buchdruckerei, Marstallstr. 1, ☎ 330.
— Gebr., Hülsenfabr. „Jakor," Elisabethstr. 24, ☎ 3253.
— Georg, Packer, Hilfsstr. 13.
— Joh., Maurer, Laboratoriumstr. 21.
— Joh., Fleischhdlr., Dorpater Str. 80.
— Joh., Gießer, Lubahnsche Str. 13W4.
— Joh., Schlosser, Fuhrmannsstr. 22.
— Joh., Schlosser, Rumpenh. Str. 5W7
— Jul., Vers.-Insp., Karolinenstr. 25.
— Karl, Hg., Adlerstr. 20, W. 9.
— Karl, Klempner, Säulenstr. 34W30.
— Karl Theod., Rentn., Hsb., Säulenstr. 88, W. 2.
— Meier Susm., Inh. d. Firma M. Sch. Deutsch, Revalerstr. 32, W. 4.
— Osk., Elisabethstr. 67W10.
— Otto, Schlosser, Alexanderstr. 154W8.
— Pet., Amtsbote, Hsb., Mit. Ch. 45a.
— R., Tischlermstr., Elisabethstr. 18. ☎ 5517.
— Ruwel, Tschlr., Elisabethstr. 24W25.
— S. M., ebr. Lehrer, Moskauer Str. 70.
— Sch., Hg., Mosk. Str. 25W11.
— Sch., Hülsenfabr. Elisabethstr. 24W6.
— Wulf, Klempner, Säulenstr. 78.
Deutsche Ammoniak-Verkaufs-Vereinigung, Schwarzhäupterstr. 4, ☎ 1182.
Deutscher Frauenbund, Geschäftsst.: Anglikanische Str. 5, geöffnet v. 10—12, ☎ 166, Luisenschule. Vorst.: Frl. Kath. Marschalk, 1. Weidendamm 4. Dorotheenschule, Vorst.: Frl. D. Feyerabend, Kandauer St. 2. Krippe Alexanderstr. 92. Kinderhort, Gartenbau-Verein, verläng. Ritterstr. Leihbibliothek Albertstr. 8, W. 11a.
Deutscher Kellnerverein, Suworowstr. 34, ☎ 4042.
Deutscher Studentenverband, Basteiboul. 9.
Deutscher Verein in Livl., Bürostunden 10—5, Anglikan. Str. 5, ☎ 2866, Stellenverm.-Büro, geöffnet 10—3, Todlebenboul. 10, ☎ 3866. Handwerkerwerkst.: Nikolaistr. 55, W. 1. Handwerker-Lehrlingsheim: Katholische Str. 13, ☎ 3651.
Deutsches Konsulat, Bremerstr. 9. Tel. 555.
Deutschmann, Alex., Schlosser, Matthäistr. 52a, W. 5.
— D., Maurer, Matthäistr. 52a, W. 5.
— Dav., Maurer, Mastenstr. 3W4.
— Fritz, Schndr., Ritterstr. 123.
— Fritz, Schlosser, Matthäistr. 99W11.
— Heinr. Hsb., Windauerstr. 13.
— Heinr., Restaurat., Sprenkstr. 4.
— Jak., Fuhrm., Karolinenstr. 38W14.
— Jak., Zimmm., Wendensche Str. 37.
— Jan, Heizer, Schreyenbusch 2, 22.
— Joh., Dw., Oskarstr. 1, W. 32.
— Joh., Schlosser, Blumenstr. 9W9.
— Joh., Schlosser, Windauer Str. 26.
— Joh. Zeichner, Mastenstr. 3.

— Minna, Kol.-Hdl., Matthäistr. 61.
Debrient, Carl W., Arzt, Spr. 9—11 u. 5—6, Schlock. Str. 12a, ☎ 972.
Devriese, E., Marienstr. 65, ☎ 3748.
Dewald, Pet., Schmied, Mitauer Ch.39.
Dewalden, Anat., Bmt., Ritterstr. 58.
Dewalis, Rom., Masch., Sandstr. 1.
Deweitis, K., Wwe., Mühlenstr. 126.
Dewel, Nik. Fed.', WSK, Korps-Arzt, Basteiboul. 11W7.
Dewelles, Kl., Dw., Kalkstr. 13, W. 10.
Dewendrus, Fr., Lomb.-Bmt., Säulenstr.6
— H. R., Bautechn. Büro, Königsstr. 6, W 1, ☎ 3917, wohnt Olgast. 1.

Bautechnisches Bureau
H. R. Dewendrus
gr. Königsstr. 6,
Telefon 3917.
Uebernimmt die Anfertigung von Bau- u. Drainageplänen und Kostenanschlägen (in kürzester Zeit), die gesetzliche Bauleitung und Ausführung aller Art neuer Bauarbeiten u. Drainagenanlagen, sowie Neubauten und Remonten.

Dewet, Wilh., Frau, Pens., Mühlenstr. 91
Dewjanowitsch, Adam, Schaffn., Revaler Str. 55.
Dewjatko, Jgn., Steuerm., Kalugaschestr. 3
— Jw., Schmied, Kalugasche Str. 3.
Dewjatnikow, Jr., Hdlrn., Mosk. Str. 78.
Dewirtz, T. L., Pferdestr. 9W14.
Dewit, Nik., Fuhrm., Waggonstr. 1.
Dewotschkin, Joh., Schlosser, Ankerstr. 5.
Diakonissen-Anst., Friedensstr. 3, ☎ 3010 Sieh Register Seite 2.
Diakonissen-Anstalt, Kindergarten, Friedensstr. 7.
Diakonow, Steph., Kontorbmt., Gertrudstr. 62W21.
Djakow, Paul., Wwe., Kurmanowstr. 20b.
Diakow, Pet. Abr.', Schaffn., kl. Palisadenstr. 21W6.
Djakowski, Wlad., Leutn., Matthäistr. 43.
Diamant, W., Wwe., Parkstr. 1a, W. 16.
— Harald, Parkstr. 1aW16.
— Lydia Wilh.', Hgn., Parkstr. 1aW16.
Diamantstein, Hirsch, Kfm., Herrenstr.33
— S., Kfm., Elisabethstr. 103W20.
Diamentbysko, W., Hg., Kurmanowstr. 24.
„Diana", Rig. Metallfabrik. Sieh L. B. Reißer u. Co., Helenenstr. 1, ☎ 1530.
„Diana", Konservenfabrik (K. Rohl), Gertrudstr. 103, ☎ 1050.
Djatel, Sem., Zimm., Sadownikowstr. 17
Djatkow, Alex., Aufs., Duntenh. Str. 2.
Djatschkow, Alex. Jw.', Hg., Fuhrmannsstr. 4, W. 5.
— Wass. Nik.', Kassir., Kalnez. Str. 62
Dibranz, Karl, Schlosser, Kalnez. Str. 95.
Dichmann, Hugo, Geschäftsf. d. Stadtsparkasse, Konv. z. hl. Geist 7, W. 2.
— Karl, Ing.-Chem., Elisabethstr. 21W2.
— Magd., geb. Wiessner, Wwe., Romanowstr. 9, W. 4.

Dichowitsch, Dan., Dw., Dorpater Str.4
Dichstein, Dor., Wäsch., Hapsalerstr. 10.
Dick. Sieh Dik und Dick.
Dickert, Jul., Agent, Alexanderstr. 28W7
Dickmann & Muddul, Holzhdl., Alte Mitauer Str. 16, ☎ 5257.
Dickmann. Sieh auch Dikmann u. Diekmann.
— Abram, Fleischer, Palissadenstr. 39W8
— Grewna, Hg., Eliasstr. 19, W. 17.
— H., Hdlr., Kurmanowstr. 1, W. 7.
— Joh., Kellner, Waldstr. 7.
— Karl, Exped., Steinstr. 2, W. 13.
— S. A., Kfm., kl. Neustr. 4, W. 4.
— Salm., Kol.-Hdlg., Romanowstr. 125
— Sam., Delikat.-Hdlg., Scharrenst. 18, ☎ 5837.
— Sch., Hdlr., Romanowstr. 114W18.
— Sch., Kfm., Gogolstr. 4, ☎ 2407.
Dickner, Rud., Setzer, Gertrudstr. 85.
J. Dicks & Co., 1. G., Holzexport, Inh.: Jul. Dicks, Prof.: Pet. Rosenberg, Altstadt 3, ☎ 5016.
Dickscheit, L., Wwe., Pauluccistr. 8, W. 19.
Didebulidse, Alex., Student, Romanowstr. 58W12.
Didelis, Pet., Tischlr., Talstr. 7W48.
Didrichsohn, Mart., Wächter, Romanowstr. 71.
Didrikil, G., Revisor, Schützenstr. 5, Q. 27.
Didschpeirys, Alex. Ad.', Hg., Scheunenstr. 17, W. 6.
— Eleon., Wwe., Dorpater Str. 57W8.
Didulewitsch, Elis., Wwe., Bausk. Str. 11
Diebold, Friedr. Herm.', Kfm., Kaiserwald, Danziger Str.
Diederichson, Fritz, Schuhm., Wolmar. Str. 1, W. 20.
Diedrich. Sieh auch Dietrich u. Dittrich.
— Alex., Amts-Zimmermstr., Revalerstr. 59
— Alex., Schlosser, Matthäistr. 103.
— Alex., Wwe., Sprenkstr. 14, W. 9
— Jahn, Fuhrm., Alexanderstr. 178.
— Joh., Schuhm., Säulenstr. 102.
Diedrichsohn, Dietr., Hsb., Moskauer Str. 197, W. 23.
— Joh., Schlosser, Säulenstr. 106.
Diedrichson, Ott., Wwe., Laubstr. 3b.
Diedunik, Wlad. Andr.', Ing., Architekt, kl. Schmiedestr. 18W5, ☎ 4651.
Diehl, Alb. A., Ing., Bahnbmt., Gertrudstr. 12, ☎ 9132.
Diek, Jak., Dreher, Wolmar. Str. 30.
Dieke, Wilh., Schlosser, Feldstr. 11W14.
Diekmann, Jul., Wwe., Gertrudstr. 9.
— R., Bahnbmt., Mühlenstr. 49, W. 3.
Diemann, Bernh., Schloss., Matthäistr.139
H. D. Diemantstein, 1. G., Heringe, Inh.: Hirsch Diemantstein, Herrenstr. 33, ☎ 1912, Andreasholm, ☎ 1934.
Diemantstein, Sim., Prokurist, Kaisergartenstr. 6a, ☎ 3537.
Diensberg, Anna, Wäsch., Hospitalstr. 27
Djergunow, Pet., Böttcher, Pionierstr. 7.
Diesenberg, Karl, Amts-Klempnermstr., Werkst.: Wallstr. 11, wohnt: Pferdestr. 18W6, ☎ 5415.
Adolf Diesfeld & Co., 2. G., Techn. Büro, Inh.: Ad. Diesfeld u. Hugo Hering, Schmiedestr. 4, ☎ 4305, Postfach 789.
Diessner, Hugo Alb.', Buchhltr., Alexanderstr. 40W36.
— Anna, Frl., Gertrudstr. 42, W. 2.
— Karl, Buchhltr., Säulenstr. 60, W.22
— L., Wwe., Gertrudstr. 42, W. 2.

Karl Grünberg, Matthäistr. № 54, im eigenen Hause. Telephon № 2402
Die besten Gummireifen der Welt.

Nur importierte Weine in grösster Auswahl.

Karl Grünberg, Matthäistr. № 54, im eigenen Hause. Telephon № 2402 Die besten Gummireifen der Welt.

Dietl. Joh., Drehermstr., Bickernsche Str. 31.
Dietrich. Sieh auch Diedrich u. Dittrich.
— A. u. O., Frl., Kirchenstr. 32, W. 7.
— Anna, Wwe., Gertrudstr. 121W55.
— Aug. u. Marie, Frl., Dorp. Str. 63.
— Dora, Diakonisse, Friedensstr. 3.
— E., Priv., Säulenstr. 83W21.
— Heinr., Hsb., Salvensche Str. 65.
— J., Dr. med., Magen- u. Darmkr., dirig. Arzt d. therap. Abt. d. 2. Stadtkrankenh., Spr. 10—12, Todlebenboul. 10, ☎ 2950, Mont., Dienst. u. Freit., Spr. 2½—3½ in der Diakonissen-Anst. Friedensstr. 3.
— Luise, Hausv., Wwe., 2. Weidend. 17
— Marie, Hausv., 2. Weidend. 17.
Dietrichs, P., Marktaufs., Andreasholm Heringswrake.
Dietrichsohn, Karol., Hsbn., Salvensche Str. 90.
Dietsch, Benj. Benj.', Techn. Dir. und Prok. d. Firma Gebr. Duboze, Aahofsche Str. 1.
Dietschkaln, Oss., Hdlr., Kalugaschestr. 1.
Dietschmann, Mat., Ankern., Moskauer Str. 161.
Dietz, Friedr., Former, Alexanderstr. 127
— Jan, Kol.-Hdl., Matthäistr. 125.
— Mart., Polier., Alexanderstr. 136.
Dietzmann, Andr., Mitinh. d. Firma Rig. Anilinfarbenfabrik J. Bergmann & Ko., Wasserstr. 1, Eing. Schwalbenstr.
— Fr., Bierhdlg., Kandauer Str. 23.
— Heinr., Schuhm., Charlottenstr. 30a.
— J., Hdlr., Lärmstr. 17.
— Jan, Böttcher, Weißenhof. Str. 6.
— Jan, Milchhdl., Sandstr. 36.
E. Diezmann, 2. G., Buchhdl., Inh.: Ernst Diezmann, Scheunenstr. 11.
Diezmann, Ernst, Inh. d. Firma Ernst Diezmann, Kirchenstr. 4aW7.
— Georg, Holzhdlr., Gertrudstr. 71W10.
— K., Holzhdlr., Marienstr. 127b.
— Krisch, Holzhdlr., Marienstr. 134.
Dihkas, Dor., Frl., Pionierstr. 7W21.
Dihkis, J., Kol.-Hdl., Suworowstr. 120.
Dihmin, Otto, Maler, Alexanderstr. 34.
Dihrik, Ans, Zimmerm., Wolmar. Str. 8.
— B., Buchdruckerei, Todlebenboul. 2, ☎ 660.
— Ernst, Bmt., Moritzstr. 13.
— Jan, Hsb., Moritzstr. 13.
— Krist. Jw.', Buchhltr., Newastr. 9W11.
Dikring, Rud., Schuhm., 2. Weidend. 1.
Dihz, S., Korbm., Sadownikowstr. 18.
Dik, Ernst, Tschlr., Treydensche Str. 5.
Dikis, Fritz, Zimm., Revaler Str. 69W40
Dikkeneek, Luise, Wwe., Kalnezeemsche Str. 76.
Dikmann. Sieh auch Dickmann.
— Pet., Hsb., Matthäistr. 90.
Diksda, Wik., Zollbei., Dünam. Str. 18b.
Dilderath, F., Weinküfer, Matthäistr. 67.
— K., Hebamme, Matthäistr. 67.
Dilger, B. Orgelbauer, Klavierstimmer, Theaterstr. 4, Q. 4.
— Leo u. Har., Instr.-M., Alexanderstr.81.
Dillband, Ida, Hebamme, Säulenstr. 75.
Dillberg, Jan, Maurer, Dorotheenstr.19
Dille, Emma Jan', Hgn., Marienstr. 78
— Ed., Schlosser, Karolinenstr. 21.
— Pet., Kutscher, 2. Weidendamm 27.
— Wold., Expreß, Sprenkstr. 33, W. 15.
Dillig, Kath., Frl., Elisabethstr. 75W24.
Dimant, Joh., Masch., Wenden. Str. 37.
— Bernh., Schmied, Waggonstr. 12W12.
— Jan, Tschlr., Artilleriestr. 37W16.
— Leiba, Schndr., Steinstr. 8.
Dimbel, Ant., Färber, Wilnasche Str. 12.
Dimberg, Jak., Priv., Teichstr. 2W3.
Dimbe, Emil., Frau, Gerberstr. 13.
— Mich., Schndr., Poststr. 5, W. 8.
Dimbin, Ant., Bmt., Gertrudstr. 91.
— Georg, Maler, Pernauer Str. 9.
Dimidowitz, D., Schaffn., Kathol. Str. 16
Dimin, Georg, Maler, Matthäistr. 71.
— Jul., Schmied, Alexanderstr. 143.
— Sim., Maler, Alexanderstr. 143.
Dimitrijew., Sieh Dmitrijew.
Dimkitin, Zeichn., Wendensche Str. 37.
Dimowitsch, Anat., Schuhm., Fuhrmannsstr. 42.
Dimperan, Jan Aug.', Port., Martinshöfsche Str., Salamander.
Dimschütz, Mend., Hdlr., Gogolstr. 19.
Dimse, Anna, Schndrn., Hospitalstr. 3.
— Alex. Jw.', Hg., Marienstr. 78W21.
— Elisab., Wwe., Thronfolgerboul. 5.
— Jan, Schuhm., Ritterstr. 52W14.
— Joh., Schiffskapt., Peterholm. Str. 2
— Marie, Schndrn., Sternstr. 9W9.
— Pet., Kutscher, Kownosche Str. 14.
Dimsen, M., Hg., Newastr. 21, W. 10.
— Ed., Hg., Bausk. Str. 54.
Dimsul, Kat., Bahnbmt., Dünab. Str. 21
Dimweet, Jak., Buchhdl., Marienstr. 127.
Dinberg, Alfr. Kasp.', Bahntelegr.-Bmt., Alexanderstr. 13W10.
— Aug., Bmt., Altenburg. Str. 12.
— Jan, Fuhrm.-W., Rujensche Str. 6.
Dinbir, J., Kesselschm., Sprenkstr. 46.
— Mart., Fuhrm., Ritterstr. 107, W. 10.
— Math., Wwe., Marienstr. 102W2.
Dindon, Joh., Hsb., Weißenh. Str. 4.
— Jak., Hdlr., Katholische Str. 13.
— Jan, Zimmerm., Sternstr. 31, W.19.
— Pet., Bmt., Mühlenstr. 3, W. 24.
Dineiko, Jw., Zim., Brückenstr. 3a, W. 19.
Dinewitsch, Jan, Hdlr., Bausk. Str. 17.
— Adam, Zimmerm., Segelstr. 25.
— Jos., Hsb., Asuppensche Str. 13.
— Mart., Ankern., alte Mit. Str. 30.
Dinewitz, Jos., Hsb., Dachsstr. 1.
— Oss., Former, Dachsstr. 1.
B. Dinkin. 2. G., Getreide, Inh.: Benzion Dinkin, Schloßstr. 9, ☎ 2078.
Dinkin, B., Inh. d. Firma B. Dinkin, Marienstr. 18, ☎ 1942.
— H., Hg., Elisabethstr. 24, W. 3.
Dinze, Wily, Mech., Säulenstr. 49W13.
Diokas, Alex., Uhrenhdlg., Marienst.106
Diokas, Kas., Maurer, Ritterstr. 149W26.
Dipan, Ad., Maler, Ritterstr. 121W42.
Dipner, Adele, Wwe., Dorpaterstr. 63.
— Chr., Dw., Petersb. Ch. 23, W. 29.
— Franz, Arzt, Dorpater Str. 63, W. 10
— Karl Ludw.', Hg., Elisabethstr. 6.
— Karol., Kassirn. Mühlenstr. 26.
Dippan, Alfr., Diener, Rumpenh. Str. 2.
— Andr., Maler, Friedensstr. 4W9.
— Marie, Schndrn., Bärenstr. 18W5.
Dippmann, Arn., Bmt., Mittelstr. 3.
Dirbach, Rob., Hsb., Wolgund. Str. 82.
Dirda, Sofie, Schndrn., Suworowstr. 5.
Dirdo, Matth., Wächt., Lermontowstr. 8
Diringshoff, Alex., Exped., Kalnezeemsche Str. 16, W. 1.
Dirmont, Wlad., Schloss., Pionierstr. 7.
Dirsch, Eva, Wäsch., Gertrudstr. 35.
Dirso, Andr., Zimm., Revaler Str. 22.
Dischat, Rud., Masch., Elisabethstr. 103.
Dischereyt, Georg, Geschäftsf., Hospitalstr. 17.
— Georg, Schmied, Hospitalstr. 3W20.
— Leop., Bierhdlg., Gymnastikstr. 19.
— Leop., Fuhrm., Bachstr. 4.
Dischgalwis, Pet., Zimmerm., Münstereistr. 7, W. 4.
Dischkat, W., Hebamme, Dorotheenstr.
Dischkatz, Alex., Schuhm., Lermontowstr.
— Rob., Maurer, Schlocksche Str. 10.
Dischkowski, Jak., Vorarb., Schreiberst
Dischler, Andr., Tschlr., Rodenpoiserstr. 1
— Elisab., Wwe., Suworowstr. 42, W.
— Ernst, Kol.-Hdl., Gertrudstr. 23W1
— Fritz, Monteur, 2. Weidendamm 2
— Fritz, Weber, Grotenstr. 8.
— Georg, Sargmag., Mosk .Str. 112.
— Jak. Mich.', Tschlr., Marienstr. 28a
— Jan, Diener, Grotenstr. 8.
— Jan, Zimmerm., kl. Milchstr. 11.
— Jndr., Spinner, Frauenburg. Str. 5
— Joh. Karl', Hg., Suworowstr. 42.
— Mart., Müller, Katharinend. 12.
— Math., Frl., Krebsstr. 15.
— Nik., Tschlr., Petersb. Ch. 22W5.
— Pet., Pappd., Matthäistr. 67, W.
— Th., Schiffskapt., Ritterstr. 63, W.
Dischmann, Jan, Zimmerm., Adlerstr. 1
Dischpetris, Wik., Vorarb., Alexisstr. 1
Dischul, Pet., Fuhrm., Revaler Str. 9
Dischur, Karl, Hdlr., Suworowstr. 42.
Disentschik, Sal., Hg., Smolenskstr. 3
— Abr., Hdlr., Smolensker Str.2, W.
Disin, Andr., Fuhrm., Dünab. Str. 2
Diskontobank. Sieh Rigaer Diskontob.
Dison, Schmerl, Getreidehdlr., Moskau Str. 42.
Dißner, Karl, Ladendien., Schmiedestr.
Ditmar, Louise, Schndrn., Elisabethstr. 2
Ditschinski, D., Matthäistr. 43, ☎ 340
Ditschkow, Mich., Hdlr., Mosk. Str. 7
Ditterle, L., Hsb., Drosselstr. 41.
Dittmann, Aug., Tschlr., Pernau Str. 23a, W. 8.
— Elis., Putzm., Katholische Str. 56.
v. Dittmar, Alex. Ad.', Hg., Schul str. 27W2.
Dittmer, Ernst Joh.', Goldschm., Kandauer Str. 4.
— Karol., Hausverw., kl. Kandauerstr.
Dittrich. Sieh auch Diedrich u. Dietri
— Val., Wwe., Industriestr. 10.
Djuba, A., Frl., Telegr.-Bmtn., Mos Str. 153W1.
Djukanow, Jw. Pet.', Bahnbmt., Ma thäistr. 48W15.
Dizus, Wil., Masch., Schreyenbusch 1,
— Agn., Frl., Schreyenbusch 6, 8.
Dlisowski, Wik., Bahnbmt., kl. Palis denstr. 8W18.
Dmiter, Joh., Schmied, Revaler Str. 2
Dmitrijew, Asan., Kassir, Pionierstr.
— Alex., Bäcker, Sadownikowstr. 43
— Alex., Schndrn., Dorpater Str. 68.
— D., Hdlr., Moskauer Str. 8, W. 1.
— E., Tischlerei, Romanowstr. 17.
— Feod., Schndrn., Dünab. Str. 46.
— Jw. Dim., Hsb., Geschäftsf. d. Fir J. J. Ossipow, Todlebenboul. 10.
— K., Bahnbmt., Säulenstr. 84, W. 3
— Matw. T., Gef.-Chefsgeh., Talstr.
— Nasar Diejew', Rechtsanw. - Geh Mühlenstr. 102.
— Pet. Serg.', Oberstleutn., Säulenstr. 1
— Uljana, Frl., Jarosl. Str. 10W9.
Dmitrijewski, Anna, Wwe., Säulenstr.
— M., Frl., Lehrn., Säulenstr. 51W3
Dmitrischewski, G. W., Teehaus, Palis denstr. 23W2.
Dmoch, Joh., Masch., Dünab. Str. 5
Dmochowski, Sofie, Gen.-Maj.-Wwe., Ro manowstr. 35W1.

Ch. Jürgensohn, Weingrosshandlung, Wallstr. Nr. 20. Telephon Nr. 106.

Dmuchowsky, Alex., Bankbmt., Lazarethstr. 5
— Hippol., Geschäftsf., Lazarethstr. 5.
— Konst., Schaffner, Palissadenstr. 12.
— Pet., Zimmerm., Gertrudstr. 121.
Dnevi, Pet., Schmied, Pionierstr. 2W11.
Dobbert, L., Wwe., Konv. z. heil. Geist 11.
— Ernst Ed.', Bankbmt., Albertstr. 11.
— Minna, Frl., Puschkinboul. 6, W. 7.
— Rich., Schriftsteller, Zaunstr. 1.
— Theod. Paul', Oberlehr., Alexanderstr. 40W30.
Dobbert, R. u. Leib. Fein, Schmiedestr. 66, ☎ 5365.
Dobel, Anna, Frau, Frauenburgerstr. 5.
— Anna, Wwe., Grenzstr. 28a.
— Ernst, Dw., Altstadt 3, W. 14.
— Git., Expreß, Abguldensche Str. 6.
— Jan, Schiffsvorarb., Jakobsstr. 3.
— Jan, Vorarb., Petersb. Ch. 95W10.
— Joh., Stauer, Atgas. Weg. 16.
— Jur., Hdlr., Mitauer Ch. 18, W. 9.
— Karl, Maurer, Revaler Str. 96.
— Pet., Stauer, Muckenholm. Str. 15.
Dobelneek, Anna, Wwe., Sprenkstr. 2.
— Jan, Bierhdl., Schreyenb. 9, 9.
— Jan, Schlosser, Schreyenb. 2, 43.
— Marie, Wwe., 2. Weidend. 38W20.
Dober, Marie, Hdlrn., Bärenh. Str. 2a
Doberk, Wilh. Aug.', Uhrm., Nikolaistr. 27
Dobien, Aug. Gust.', Masch., Wolmarsche Str. 16W10.
Dobilinski, Jos. Jos.', Pol.-Bmt., Säulenstr. 27, W. 16.
Dobin, Barb., Turmstr. 19, W. 3.
Dobkaln, Jan, Tischlr., Rumpenh. Str. 17
J. A. Dobkewitsch, 2. G., Kolonialw., Getränke, Inh.: Jos. Wold. Dobkewitsch, Alexanderstr. 74, ☎ 2710, Scharrenstr. 2, ☎ 1556, Alexanderstr. 145, ☎ 1818.
Dobkewitsch, Jos., Inh. der Firmen Schaar und Kaviezel u. J. A. Dobkewitsch, Nikolaistr. 38, ☎ 4654.
— Charl., Wwe., Alexanderstr. 79W5.
— Franz., Wwe., Pernauer Str. 13W12.
— Math., Kath. u. Ottil., Schndrn., Dorpater Str. 26W15.
Doboschinski, Iw. Kaetanow., Kapt., Suworowstr. 45.
Dobowitz, Karol., Hdlrn., Bäckereistr. 7.
Dobra, Jan, Maurer, Helenenstr. 18W31.
Dobranski, Math., Tech., Dünab. Str. 54.
Dobre, Pet., Modelltischlr., Bikkern. Str. 31.
Dobrenko, Mich., Zimm., Oskarstr. 19.
Dobrenski, Krist., Bmt., Alexanderstr. 144
Dobrin, Sch., Klempner, Romanowstr. 123
— Hirsch, Schndr., Sadownikowstr. 23W6
Dobrinski, Nik., Revieraufs., Pet. Ch. 6.
Dobris, Christ., Kol.-Hdl., Kaukas. Str. 11
— Gottfr., Tischlr., Mühlenstr. 20W19.
— Jan, Dreher, Katharinendamm 19.
— Jan, Rohrleger, Hospitalstr. 16.
— Jan, Zimm., Schreyenbusch 2, 11
Dobritzki, Jan, Buchdr., Mit. Ch. 29.
Dobrodejew, Iw., Hg., Artilleriestr. 8.
— Pet. Iw.', Reichsb.-Bmt., Gertrudstr. 46, W. 22.
Dobrodejew-Jürgens, O., Schnittzeichenschule, Gertrudstr. 46, W. 22.
Dobroi, Jegor, Dw., Gertrudstr. 99.
Dobromyslow, M., Mützenm., Scharrenstr. 25.
Dobroserdow, Wass. Mich.', Bahnbmt., Annenhöfsche Str. 76.
Dobrosinski, Konst. Andr.', Hg., Newastr. 1W2.

Dobrosrakow, Mar., WSR-Wwe., Kirchenstr. 35W27.
— Iw. Feod.', Oberlehr., Thronf.-B. 6.
— Mich., Lehrer, Gertrudstr. 61, W. 20.
Dobrotworski, M., Diakon, Mosk. Str. 124
— Joh., Priester, Moskauer Str. 124.
Dobrow., Jan. Jak.', Hg., Mosk. Str. 22
— Roberta Rom.', KS-Wwe., Mühlenstr. 4W6.
Dobrowitz, Ossip, Dw., Hospitalstr. 4.
v. Dobrowolski, Julie, Frau, Palaisstr. 3.
Dobrowolski, Gabr., Wwe., Grabenst. 39
— Phil. Iw., Schriftf., Mühlenstr. 34a.
— S., Hg., Gertrudstr. 121, W. 26.
Dobschinski, Wera, Musiklehr., Friedensstr. 11.
Dobschis, Wik., Kol.-Hdlg., Moorstr. 28.
Dobum, Friedr., Stauer, Oskarstr. 1.
Dockmann, Jan, Buchhltr., Suworowstr. 88W5.
Dodsin, Mowsch., Holzhdlr., Wendensche Str. 5W21.
Döbel, Marie, Wwe., Gertrudstr. 55.
— Elis. Wilh.', Gertrudstr. 55, W. 16.
Döbeli, Louis Ludw.', Werkmstr., Walzwerkstr. 3.

— Karl, Kassir., Ritterstr. 75aW12.
— Osk., Exped., Romanowstr. 42, W. 3.
A. W. Döllen, 2. G., Agentur, Inh.: Alex. Karl' Döllen u. Arvid Mesching, Prok.: Theod. Rosenbaum, Thronfolgerboul. 11, ☎ 617.
Döllen, Alex. Karl', Doz. u. Kanzleichef am Polyt., Mitinh. d. Firma A. W. Döllen, Vertr. d. Vers.-Ges. L'Urbaine, Elisabethstr. 8, W. 5.
— Hel., Prov.-Frau, Alexanderstr. 103.
— Wilh. Friedr.' (Fedorowitsch), vereid. Rechtsanw., Spr. 9—11 und 4—5, Stadtverordn., Thronf.-B. 3, ☎ 1975.
Döllert, Theof., Bmt., Laubstr. 9, W. 13
v. Doepp, Marie, Wwe., Elisabethstr. 29.
— Elis., Gutsbes.-Wwe., Säulenstr. 19.
Dörsling, Amal., Aufw., kl. Lagerstr. 19.
Dörges, Art., Mech., Alexanderstr. 128.
— Hel., Zeichner, Alexanderstr. 128.
Döring. Sieh auch Döhring.
— Ad., Fabrikbmt., Romanowstr. 39.
— Ernst, Hg., Romanowstr. 39, W. 6.
— G. A., Tapez.-Amtsmstr., Herrenstr. 13
— Jul., Litogr., Marienstr. 52W6.
— Karl, Schndr., Säulenstr. 30, W. 2.

Erich Doebler, Riga.

Gr. Sandstr. 4. Tel. 2202. Postfach 204.

Filiale Moskau:

Schmiedebrücke, Passage Dschamgaroff 40. Postfach 363.

Agentur und Kommission in

photographischen und technischen Bedarfsartikeln.

Nur erstklassige Vertretungen.

Vertrieb von Postkarten.

Erich Doebler, 2. G., Handelsvermitt., Inh.: Erich Doebler, Sandstr. 4, ☎ 2202.
Doebler, Emel., Frl., Friedensstr. 4.
— E., Pastor, Religionslehr., Altstadt 19
— Erich, Inh. d. Firma Erich Doebler, Newastr. 8, ☎ 3204.
— Jul., Lehrerin, Friedensstr. 4, W. 15
— Karl Karlow.', Klarierer, Antonienstr. 10, W. 12.
— Matth., Bankbmt., Friedensstr. 4W15
Doebner, Math. Theod.', Vorst. d. Krippe, Schienenstr. 8.
— Th., Kunstmaler, Kaisergartenstr. 20.
— Theod., Pastor emer., Kaisergartenstr. 20.
Alexander Döhring. 2. G., Fuhrgesch., Inh.: Alexander Döhring, Turgenjewstr. 16, ☎ 1798.
Döhring. Sieh auch Döring.
— Alex., Inh. d. Firma Alex. Döhring, Turgenjewstr. 16, ☎ 1798.

— Marta Gust.', Kassier., Herrenstr. 13
Doflein & Otto, 2. G., Masch., Inh.: Konst. Otto, Prok.: Victor Busch, Brauerstr. 2/4, ☎ 955.
Dostort, Ludw., Schlosser, Alexanderstr. 133
Dogadin, Sin., Frau, Kaiserg. Str. 10.
v. Dogilow, Alex., Kapt.-Wwe., Kirchenstr. 35, W. 24.
— M. P., Frau, Kirchenstr. 35W25.
Dohls, Mat., Hsb., Marenstr. 8.
Dohmann, Alex., Tischlr., Wenden. St. 13
— Karl, Töpfer, Romanowstr. 38, W. 1.
— W., Weberstr. 8W7.
— W., Akad. Maler, Wallstr. 9.
v. Dohnberg, Andr., KA, Bmt., Kirchhofsstr. 13, W. 2, ☎ 4905.
— Andr. Joh.', Klarierer, Kirchhofsstr. 13, ☎ 4905.
Dohnberg, Eug., Hg., Mühlenstr. 57W1.
— Karl, Vers.-Bmt., Säulenstr. 23, W. 1.
— Rud., Architekt, Spr. 10½—11½ u. 2—3, Säulenstr. 23, ☎ 1207.

A. W. Döllen

Agentur.

Thronfolger-Boul. 11. Telefon 617. Postfach 83.

Vergleiche auch die Annonce auf Seite 500.

Karl Grünberg, Matthäistr. № 54, im eigenen Hause. Telephon № 2402

Die besten Gummireifen der Welt.

Eigene Filialen: Mühlenstr., Ecke der Suworowstr., Tel. 325. Hagensberg, Waldstr. 4a, Tel. 3950. Weberstrasse, Ecke der Altstadt, Tel. 1569. Mitauer Chauss‿e 12, Tel. 3055.

Karl Grünberg, Matthäistr. № 54, im eigenen Hause. Telephon № 2402 Die besten Gummireifen der Welt.

Dohne, Alex., Schlosser, Bausk. Str. 11
— Alex. Frider.', Hg., Schützenstr. 17W1.
— Friedr., Insp. d. Herderschule, Romanowstr. 5.
— Jak., Wraker, Hasenh. Str. 19a.
— Indr., Zimmerm., Polotzker Str. 7.
Dohnis, Karl, Kellner, Gertrudstr. 48.
Dohrandt, Anna, geb. Eck, Bmt.-Wwe., Kirchenstr. 19, W. 2.
Dohren, Ad., Hdlr., Gertrudstr. 65.
Eugen Dohrmann, 2. G., Hagensberger Apotheke: Inh.: Provisor Eug. Dohrmann, Dünamündesche **Str. 3**, 1271.
Dohrmann, Eug., Provisor, Inh. d. Hagensb. Apotheke, Orgelstr. 1.
Dokin, Mich., Mstr., Revaler Str. 55.
Dokter, Jul., Bierhdl., Pernauer Str. 7.
— Karl Andr.', Fabr.-Bmt., Rodenpoiserstr. 15, W 24.
— L., Frl., Lehrn., Petersb. Ch. 85.
Dokterow, J., Diener, Schloßstr. 17.
Dokukin, Mich. Alex.', Bahnbmt., Kurmanowstr. 23, W. 21.
Dokunin, Kath., Lehrerin, Suworowstr. 13
— Nik., Bmt., Suworowstr. 13.
Dolbeschew, Elis., Rentn., Doroth. Str. 29
Dolbeschkin, E., Hdlr., Dünaburg. Str. 30.
Dolch, E., Verkäuf., Simonstr. 3.
Doleet, Pet., Vorarb., Schreyenb. 6, 6.
Dolenko, Helene, Fabr.-Insp.-Wwe., Elisabethstr. 10a, W. 2.
Dolenowski, Franz, Fleischw.-Hdl., Alexisstr. 5.
Dolsy, Paul, Schlosser, Suworowstr. 140.
— Pet., Hsb., Unionstr. 52.
Dolgädis, Ustin, Chem., Seestr. 33.
Dolgakow, Klaud., Lehrn., Nikolaistr. 53.
Dolgich, P. A., Mädchen-Gymn., Suworowstr. 11, 5147.
Dolgis, Jan, Maurer, Matthäistr. 40.
— Karl, Maurer, Alexanderstr. 125.
— Karl, Maurer, Karolinenstr. 19W22.
— Lisa, Frl., Marienstr. 52W1.

F. Dolgizer, 2. G., Stricke u. Matten, Inh.: Faiwusch Dolgizer, Hdlg.: Smolensker Str. 13, 2743.
Dolgizer, Benj., Hdlr., Romanowstr. 110.
— F., Inh. d. Firma F. Dolgizer, Smolensker Str. 13, W. 50.
— K., Hdlr., Schiffsstr. 22W34.
— Kus., Wraker, Elisabethstr. 22W49.
Dolgoi, Reinh., Bes. d. Gutes Rammenhof, Schulenstr. 14W25.
— Kusiel, Wraker, Sprenkstr. 34, W 9.
Dolgopolski, Abr., Hdlr., Smolenskerstr. 13
— A., Kfm., Sadownikowstr. 11, W. 4.
— Berka, Holzhdlr., Sadownikowstr. 11.
— Gilja, Apoth.-Geh., Ritterstr. 7.
— M., Holzhdl., Gogolstr. 6, 4408.
— Z., Holzhdlr., Sadownikowstr. 4, 3987.

Stachij Jossifowitsch Dolgow, 2. G., Lederfabrik, Inh.: Stachij Jossifowitsch Dolgow, Prok.: Sisoi Zwetkow, Säulenstr. 89, 758.
Dolgow, A. J., Vorst. d. Grebenschtschikow-Schule, Säulenstr. 89.
— J., Schlosser, Dünaburger Str. 5.
— Joh. Stach.', Gerberei-Prakt., Säulenstr. 89.
— Phil. Stach.', Kontorbmt., Säulenstr. 89, W. 1.
— Stachij Joss.', Inh. d. Firma Stachij Jossifowitsch Dolgow, Säulenstr. 89, W. 1.
— Wlad. Alex.', Oberstleutn., Karolinenstr. 17W15.

Dolin, Leo Dr., Zahnarztschule, Elisabethstr. 55, wohnt Suworowstr. 4W5.
Dolinski, Joh. Luk.', Zylinderm., Windstr. 16.
Dolkis, Ant., Frisirsalon, Ritterstr. 115.
Doll, Karl, Werkmstr., Martinsh. Str., Salamander.
Dollaz, Joh., Schlachthofbmtn., Wwe., Suworowstr. 60W12.
Dollee, Max., Fabr.-Bmt., Blumenstr. 1
Dollis, Rud. Mich.', Hg., Dorpaterstr. 33
Dollneek, Jan, Vorarb., Pet. Ch. 34.
Dolmat, Alex., Bmt., Sommerstr. 7.
Dolmatzki, Ign., Privat., Bausk. Str. 43
— J. O., Dir. d. Spar- u. Vorschuß-K. d. Rig. Russ. Gewerbe-Artells, Bauskesche Str. 84.
Dolnik, Wulf, Strickanst., Mosk. Str. 49.
Dolt, Herm., Ing., Rumpenh. Str. 1.
Dom-Museum, Herderplatz 2878.
Domänen-Verw., Balt., Mühlenstr. 87, 1593. Sieh Register Seite 2.
Domaiski, Konst., Bmt., Kalnez. Str. 15a.
Domann, K., Schlosser, Wenden. Str. 13.
Domanowski, Anna, Fr., Artilleriestr. 8.
Domarowitsch, Iw., Fuhrm., Kalneezemsche Str. 99.
Domarowski, Karl, Fischer, Ballastd. 34.
— Julie, verw. Osolin, Hsbn., Ballastdamm 58.
— Marg., Hsbn., Wwe., Matrosenstr. 2.
— Nik., Fischer, Ballastdamm 58.
Domaschewitsch, Bened., Schuhm., Fuhrmannsstr. 36.
Domaschewski, Osk. Ed.', Hg., Schützenstr. 6W10.
— Alide Ed.', Hgn., Schützenstr. 6W10.
Dombau-Verwaltung, Kanzl.: Neustr. 22, 2473.
Dom-Kirchen-Schule, kl. Sünderstr. 2.
Domberg, Mart., Dw., Antonienstr. 2.
— Aug., Reisender, Taubenstr. 5, W. 2.
Dombroschkis, Rob., Vorarb., Teichstr. 3.
August Dombrowsky, 1. G., Sägemühle, Dampferbetrieb, Inh.: August Dombrowsky u. Karl Plaht. Kontor: Schloßstr. 13, 597. Sägemühle: Alt-Mühlgraben, 598. 2. Weidendamm 25, 705.
Dombrowski, Kol.-Hdl., kl. Mosk. Str. 13
— A., Brothdl., Gertrudstr. 125.
— A., Frl., Romanowstr. 153W7.
— A., Priv., Gertrudstr. 100W7.
— Andr., Bäcker, Gertrudstr. 125W13.
— Andr., Bäckerei, Mosk. Str. 45, W. 1 5134.
— Andr., Schmied, Gertrudstr. 119W14.
— Andr. Christ.', Holzhdlr., Alt-Mühlgraben, Magnushof. Weg 8, 3767.
— Anna, Schndrn., Antonienstr. 6, W. 10.
— Ans, Fuhrm., kl. Bärenstr. 9W2.
— Ant., Bildh., Torgel. Str. 2, W. 16
— Anton, Hg., Steinstr. 22, Q. 6.
— Ant., Wwe., Grabenstr. 47W47.
— Aug., Mitinh. d. Firma Aug. Dombrowsky, kl. Schwalbenstr. 3, 870.
— Aug., jun., Musik., kl. Schwalbenst. 3
— Chr., Heizer, Dünaburg. Str. 62.
— Dav., Holzwr., Gymnastikstr. 22a.
— Dav., Masch., Mühlenstr. 3, W. 17.
— Dom., Hdlr., Rabenstr. 14W5.
— Ed., Telegr.-Bmt., Palissadenstr. 35.
— Elis., Kurzw.-Hdl., Kalnez. Str. 71.
— Emilie, Frl., Georgenstr. 5.
— Emilie, geb. Priem, Kfm.-Wwe., Jakobsstr. 20.
— Eva, Wwe., Rübenstr. 4.
— Friedr., Buchhltr., alte Mit. Str. 11.
— Fritz, Hsb., Kartoffelstr. 2a.
— Georg, Zimm., Marienstr. 106W3.
— H., Friseur, Sprenkstr. 50.
— Hedw., Frl., Bauskesche Str. 1.
— Hel., Wwe., kl. Altonaer Str. 26.
— J., Hsb., Asuppensche Str. 22.
— J., Kol.-Hdl., Sprenkstr. 34W2.
— J., Maler, Schulenstr. 36, Q. 10.
— J., Tschlr., Andreasstr. 3, W. 24.
— J., Tischlerei, kl. Jakobsstr. 2.
— Jak., Färber, Gymnastikstr. 2.
— Jak., Hsb., Atgasenscher Weg 16.
— Jak., Hsb., Moskauer Str. 142b.
— Jak., Gelbgießer, Schlocksche Str. 65
— Jak., Holzwr., Kohlenstr. 18.
— Jak., Wraker, Mosk. Str. 177W3.
— Jak., Zimm., Matthäistr. 103, W. 5
— Jan, Hg., Säulenstr. 92W1.
— Jan, Schlosser, Kaugern. Str. 9.
— Indr., Schmied, Mit. Ch. 61.
— Indr., Tschlr., Bausk. Str. 17.
— Joh., Bäcker, Gertrudstr. 129W5.
— Joh., Hg., Marienstr. 17W21.
— Joh., Hsb., Installatör, Taubenstr.
— Joh., Kfm., kl. Schwalbenstr. 3.
— Joh., Schiffer, Ritterstr. 85.
— Joh., Tschlrmstr., Anglikan. Str. 3.
— Joh. Georg, Maschinenb., Dampfstr. 9
— Jos., Müller, Färberstr. 22W12.
— Jos., Wwe., Gertrudstr. 74W28.
— Jul., Frl., Parkstr. 1aW20.
— Iw., Maler, Hospitalstr. 23W11.
— Iw., Schuhm., Jarosl. Str. 79W2.
— Iw., Hsb., Maschinenstr. 4.
— Iw. Kas.', Auss., Invalidenstr. 4.
— Karl, Dw., Versohnsche Str. 2, W.
— Karl, Hdlr., Goldinger Str. 5.
— Karl, Hdlr., Ritterstr. 91.
— Karl, Sägemühle, Mosk. Str. 19 4008.
— Karol., Wwe., Honigstr. 2, W. 7.
— Kas., Schlosser, Gerberstr. 9, W.
— Kath., Hsbn., Woronesher Str. 15.
— Krist., Töpfer Bausk. Weg 8.
— M., Hsb., Friedrichstr. 5W1.
— M., Pension, Frau, Sandstr. 12W7.
— Made, Kol.-Hdl., Lubahnsche Str. 39
— Marg., Hsbn., Woronesher Str. 11
— Marg., Wwe., Dampfstr. 98.
— Marie, Frl., kl. Altonaer St. 2.
— Marie, Hsb., Revaler Str. 13.
— Marie, Pastoren-Wwe., Mühlenstr. 1
— Mik., Hdlr., Schlocksche Str. 32.
— Nik., Dw., Brunnenstr. 2W19.
— O., Bmt., Dünaburger Str. 29, W.
— Olaw, Uhrenhdl., Mitauer Ch. 26.
— Oss., Schuhm., Bausk. Str. 45.
— Otto, Zollbes., Katarinendamm 12.
— Pet., Böttcher, Windstr. 14, W. 6.
— Rob., Zimm., Talsensche Str. 6.
— Sal., Masch., Lubahnsche Str. 3W
— Sof., Frau, Thronfolgerboul. 7.
— Stanis., Former, Talstr. 5, W. 3
— Wik., Schuldiener, Peter-Realschule, Puschkinboul.
— Wilh., Ballastdamm 52.
— Wilh., Tapez., Kandauer Str. 15.
Domela, Doroth., Wwe., Ernestinenstr. 1
— Wilh., Kontorbmt., Steinstr. 20.
Domeyko, Rom., Photogr. Atelier, Hospitalstr. 5, wohnt Alexanderstr. 113.
Domin, Iw., Jaroslawsche Str. 32.
— Karl, Hdlr., Gertrudstr. 65, W. 1
Domka, Fritz, Dw., Säulenstr. 50W11.
Domker, W., Privat., Säulenstr. 105.
Domkewitz, K, Schuhm., Sprenkstr. 2
Dommer, K., Maurer, Unionstr. 8, W. 2
— Mart., Schuhm., Friedensstr. 5.

Wein- u. Austern-Stuben
Basteiboulevard Nr. 2, Telephon Nr. 80.
Otto Schwarz.
Wein-, Delikatessen- u. Cigarren-Lager
Basteiboulevard, Ecke der Kalkstrasse.

Dommerstern, Marie, Pen;ionsvorst., Wwe., Marienstr. 13.
— Karl, Fabrikbmt., Schwartzenh. Str. 15
— Wilh., Frl., Albertstr. 7, W. 14.
Domnik, Ad., Hg., Gildstubenstr. 2W4.
— Pet., Schmied, Waffenstr. 9W31.
Domning, J., Friseur, Kalnez. Str. 73.
— Frisirsalon, Kalnez. Str. 86.
Domonowsky, Jur, Former, Spargelstr. 5
Dompalm, Karl Karl', Kontordiener, Nordstr. 12W17.
— Karl, Vorarb., Nordstr. 12.
Domscheit, Ernst, Zimm., Feldstr. 5W14.
— R., Stuckfabrik, alte Mitauerstr. 16, ☎ 2521.
Donack, Jul., Bäckermstr., Suworowstr. 37
— G., sen., Hsb., Amts-Bäckermstr., Suworowstr. 37, Q. 6.
— Heinr., Bürobmt., Suworowstr. 37.

Don-Agrarbank
Generalagentur
für die Ostseeprovinzen
Riga, Albertstr. 11 Telefon 5506.
Näheres sieh Register Seite 16.

Donath, Ed., Mitinh. d. Firma C. Pittler u. d. Firma Hugo Bergfeldt und Ed. Donath, Alexanderstr. 97W7, ☎ 3388.
Donath, Ed.,* Bankbmt., Alexanderstr. 97. ☎ 3388.
— E., Fotograf. Atelier, Talsen. Str. 15.
— Jak., Hdlr., Moskauer Str. 42, W. 75
— Joh., Hsb., Talsensche Str. 15.
— Mart., Schlosser, Goldinger Str. 10a.
Donau, M., Vorarb., Weißenh. Str. 10.
Donaurow, Jewd. Pet.', Lehrn., Suworowstr. 7W6.
Done, Dav., Portier, Romanowstr. 35.
Donijach, Schmul Mend.', Lehrer, Marienstr. 37W2.
Donin, Krist Sand', Mech., Schulenstr. 25
Donis, Alw., Kol.-Hdl., Ritterstr. 69.
— Jan, Postbmt., Ritterstr. 69W4.
Donkin, Krisch, Böttcher, Trinitatisstr. 6.
Schirmfabrik „Victoria", J. Donner, 2. G., Inh.: Joh. Donner, Scheunenstr. 5.
Donner, Johs Karl', Inh. d. Firma „Viktoria" J. Donner, Stegstr. 1W4.
— Karl, Schlosser, Bauskesche Str. 33a.
— Vikt. Andr.', Buchhltr., Romanowstr. 27, W. 25.
— Wilh., Dr.-Wwe., Lagerstr. 33, Q. 4.
— Wold., GS, Lehrer, Vorst. d. Hollanderschule, Lagerstr. 33.
Donnow, Hel., Wwe., Hsverw., Industriestr. 8, W. 3.
Donskoi, Hirsch, Hdlr., Gogolstr. 19.
— Iw., Hg., Mühlenstr. 153, W. 10.
Doren, Andr., Monopol-Verk., Waldstr. 6
Dorfmann, St., Schndr., Mosk. Str. 139
Dorfschmidt, Karl, Färber, Dünab. Str. 74
A. A. Dorge, 2. G., Handelsverm., Inh.: Aug. Alb. Dorge, Elisabethst. 9
Dorjan, Karl, Schlosser, Schreiberstr. 2.
Dorin, Dm. K.', Diakon, Pauluccistr. 3.
— Mart., Monopol-Verk., Waldstr. 6.
— Wulf, Schndr., Dünaburger Str. 62.
Dorn, Jan, Masch., Mosk. Str. 273a.
— Jur., Fuhrm., Karolinenstr. 42, W. 13.
— Karl, Tschlr., Schreyenbusch 3, 17.
— Mart., Fuhrm.-W., Artilleriestr. 51.
— Rud., Schlosser, Wendensche Str. 13
Dorofejew, Jeg., Schaffner, Romanowstr. 101W7.
Dorogoi, Herm., Wraker, Romanowst. 81
Dorogow, Matw., Schmiedemstr., Witebsker Str. 15, W. 2.
Dorogusch, Pet., Zollbes., Schloßstr. 18.
Doronin, Nad., Kassir., Suworowstr. 58.
Doroschkin, J., Hdlr., Mosk. Str. 12W5.
Doroschko, Alex., Kolporteur, Gertrudstr. 76
— Vikt., Fabrikbmt., Mühlgrab. Str. 7.
Dorotheen-Schule. Sieh deutscher Frauenbund.
Dorotschenko, Pet., Zimm., Ebräerstr. 2a.
Dorster, Jul., Zimmerm., Drosselstr. 22.
— Ed. Tschlr., Säulenstr. 98, W. 5.
— Georg, Tschlr., Säulenstr. 34, W. 51
— Theod., Hsb., Aeltester d. St. Johannis-Gilde, Kalkstr. 12, W. 8.
Dortholz, Ed., Kol.-Hdl., Bausk. Str. 38
Dorul, Jos., Bahnbmt., Dünaburger Str. 57, W. 19.
Doschkin, Dora, Hsb., Wolgundsche Str. 38.
Dose, Sam., Damenschndr., Mühlenstr. 84.
Dosin, Mart., Dw., Friedensstr. 43.
Doss, Bruno Karl', Dr. phil. SR, Prof. am Polyt., Schulenstr. 13, W. 19.
— Matth., Cand. jur., Rend. d. Kreditver. d. Hsb., Sekr. d. Diskontobank, Mühlenstr. 58.
Dostalick, E., Schlosser, Nikolaistr. 6W25.
Doti, William, Konsul der Vereinigten Staaten v. Nord-Amerika, Zollstr. 4, ☎ 4980.
Dotschewski, Leok., Wwe., Mühlenstr. 46
Douglas, Emil., Frl., Fuhrmannsstr. 32.
— Wilh., Student, Albertstr. 3W2.
Dowborow, Kas., Wäsch., Kathol. Str. 54.
Dowdort, Franz, Masch., Pet. Ch. 4.
v. Dowejko, Ant., Schndrn., Mühlenstr. 8
Dower, Gust., Mälzer, Jägerstr. 5W5.
Dowgjallo, Alex., Bahnbmt., Schreyenbusch 1, 24.
— Leont., Zugf., Palissadenstr. 23.
— Oss., Bahnbmt., Palissadenstr. 17.
Dowgird, Adam, stud. ing., Industriestr. 3
Dowjat, Christ., Tschlr., Rumpenh. Str. 17
Downorowitsch, Jos., Handschuhm., Gertrudstr. 93.
— Felix, Dw., Elisabethstr. 59W8.
Downorowitz, Mart., Schuhm., Palissadenstr. 10.
— Iw., Masch., Petersb. Ch. 4W38.
Dowskurd, Alex., Wwe., Dorotheenstr. 25.
— Alex., Dw., Gertrudstr. 5.
— Alex. Joh.', Kontordiener, Marienmühlenstr. 10W1.
— Ed., Maler, Kreuzstr. 8.
— Emilie, Schndrn., Dorotheenstr. 25.
Doze Alw., Schndrn., Katholische Str. 2.
Drabin, Joh., Kol.-Hdl., Nikolaistr. 67a.
— Trine, Hdlrn., Trinitatisstr. 6.
Drabkin, Mend., Tabakhdlg., Moskauer Str. 42.
— Leib, Buchb., Mühlenstr. 66, W. 21.
— Sim., Holzhdlr., Eliasstr. 7, W. 13.
Draborowski, Lucie, Schndrn., Katholische Str. 48W7.
Drabowitsch, Saw., Schutzm., Dw., Danzigerstr. Rig. Baugesellsch.
Drachenfels, C., Baronesse, Elisabethstr. 9a
— Gertrude Baronesse, Antonienstr. 5.
— Karl, Baron, Georgenstr. 4, ☎ 1504.
— Nik. K., Baron, Bmt. zu bes Auftr., 1. Weidendamm 3, W. 22.
— Pet. Paul', Baron, Kirchenstr. 43W2.
Drachenhauer, Anna, Frl., Schulenstr. 25.
Draeger, Emma Ludw.', Korresp., Windstr. 7.
— Ludw., Bankbmt., Hsb., Windstr. 7.
Draffen, Friedr., Montör, Brunnenstr. 11
Dragheim, Jul., Schlosser, Bachstr. 11.
— Karl, Amts-Bäckermstr., Brückenst. 12.
— Wilh., Wwe., kl. Münzstr. 5W2.
Dragilew, Ch., Hebamme und Massöse, Kurmanowstr. 29W1.
Dragin, Pet., Schmied Torgel. Str. 6.
Dragnewitsch, J. J., SR, Dirigierender. d. Kontrolhofs, Todlebenboul. 2, W. 17, ☎ 2561.
Dragon, Mik., Schlosser, Grenzstr. 36.
— R., Schmied, Sternstr. 11, W. 5.
Dragun, Jur:i, Getreidehdl., Sadownikowstr. 17.
— Jeg., Masch., Mitauer Ch. 54a.
— Jeg., Tschlr., Bärenstr. 1, W. 6.
— Iw., Hg., Sadownikowstr. 17W25.
— Mark., Hg., Kurmanowstr. 14W 3a.
Dragunas, Pet., Böttcher, Suworowstr. 80
Gebr. Dragunow, 2. G., Kolonialwaar., Inh.: Nikolai u. Iwan Dragunow, Mitauer Chaussee 15, ☎ 4219.
Dragunow, Iw., Mitinh. d. Firma Gebr. Dragunow, Schlocksche Str. 30.
— A., Hdlr., Schlocksche Str. 43.
— Nik., Mitinh. d. Firma Gebr. Dragunow, Mitauer Ch. 15, W. 4.
Drahke, Jak., Werkmstr., Matthäistr. 50.
— Joh. Pet.', Hg., Revaler Str. 79.
Drake, Jak., Masch., Brückenstr. 7.
Drall, Alex., Hg., Alexanderstr. 106W2.
— Alex., Vorarb., Revaler Str. 28W75.
Dranitzki, Oss., Hdlr., Palissadenstr. 35.
Drapan, Joh., Schndr., Dorpaterstr. 25.
— K., Schuhw.-Hdl., Sprenkstr. 20, W. 7.
— Karl, Schuhm., Säulenstr. 84, W. 10
— P., Schndr., Basteiboul. 7.
— Paul, Expreß, Kaufstr. 10, W. 4.
Drapsch, Jan Baumstr., Wolmarsche Str. 39W16.
Drase, Abr., Schuhm., Ritterstr. 102.
Drasne, Abr., Schuhm., Sprenkstr. 44.
Draudin, Jan, Hsb., Matthäistr. 127.
Drauding, Kath., Hsbn., Marienstr. 125.
— Pet., Hsb., Adselstr. 9W1.
Draudsin, Friedr., Stellm., Goldinger Str. 5.
— Jan, Schlosser, Revaler Str. 85.
— Jan, Vorarb., Schreyenbubsch 2, 13.
— Marie, Wwe., Revaler Str. 58W28.
— Nat. Mädchen-Gymnas., Gertrudstr. 32.
— Ottilie, Hebamme, Apothekerstr. 31W1.
— Otto, Hg., Taubenstr. 16.
Draugs, Adam, Zimmerm., Marienstr. 84W14.
Draule, Karl, Postbmt., Säulenstr. 55.
Draumann, Hugo, Malermstr., Schmiedestr. 30W11.
Drauwant, Anna, Leutn.-Frau, Alexanderstr. 128.
Drawant, A., Hdlr., Mühlenstr. 78, W. 9.
— Friedr., Hsb., Unionstr. 29.
— Wilh., Priv., Unionstr. 29W5.
Drawen ,Wille, Masch., Schulenstr. 36.
Drawin-Drawneek, Jak., Lehrer, Suworowstr. 33, W. 2.
Drawneek, A., Kleiderhdl., Schlocksche Str. 16a.
— Ed., Buchdr., Gertrudstr. 70.
— Ernst, Schlosser, Schlock. Str. 41.
— Fritz, Kellner, Revaler Str. 41.
— Herm., Schuhm. Dorpater Str. 97.
— Jak., Schlosser, Fockenhof. Str. 12a.
— Jak., Schlosser, Helenenstr. 4, W. 45.

Karl Grünberg, Die besten Gummireifen der Welt.
Matthäistr. № 54, im eigenen Hause. Telephon № 2402

Nur importierte Weine in grösster Auswahl.

Karl Grünberg, Matthäistr. № 54, im eigenen Hause. Telephon № 2402. Die besten Gummireifen der Welt.

— Jak. Joh.', Bürobmt., Gertrudstr. 70.
— Jahn, Hsb., Birkenstr. 12.
— Jan, Kellner, Säulenstr. 55W10.
— Joh., Kellner, Popowstr. 3a, W. 27.
— Joh., Kontordiener, kl. Sünderstr. 1.
— Jw., Zimmerm., Friedrichsstr. 7W7.
— Karl, Dw., Schoonerstr. 3, W. 11.
— Karl Fr.', Priv., Alexanderstr. 28. W36, ⊶ 5609.
— Krisch, Fuhrm., Matthäistr. 30, W.8.
— Krisch, Stauer, Laubstr. 6, W. 6.
— Mart., Gießer, Rodenpoiser Str. 27.
— Mart., Hsb., Schaulensche Str. 4.
— Mart., Vorarb., Schreyenbusch 2, 6.
— Reinh., Maler, Färberstr. 4.
— Rob., Schmied, Rodenpoiser Str. 58.
Dreber, Mich. Hg., Lagerstr. 39W6.
Drechsler. Sieh auch Drexler.
— Jan, Tschlr., Rumpenhof. Str. 2.
— Joh., Schndr., Talstr. 5.
— Olga, Schndrn., Hospitalstr. 27.
Dreesche, Luise Joh.', Hgn., Mühlenstr. 3a, W. 14.
— Marie, Buchhltrn., Mühlenstr. 3aW15.
Drese, Paul., Frau, DünaburgerSt.43.
Dreewitz, Arvid, Korresp., Schonerstr. 1.
— Bruno Heinr.', Hg., Schonerstr. 1W24.
— Elis., Wwe., Schonerstr. 1W24.
Dreger, Ernst, Zimmerm., Bärenstr. 18.
— Wilh., Fabr.-Bmt., Essenhöf. Str.2a
Dreher Joh., Untermstr., Waffenstr. 9.
— Otto Jul.', Diener, Walzwerkstr. 3.
— Th., Vorarb., Schreyenbusch 1, 28.
Drehs, Karl Jan.', Aufs., Teichstr. 3.
Dreiband, M., Tschlr., Wiesenstr. 1
— M., Hdlr., Romanowstr. 104W26.
— Pet., Tschlr., Mühlenstr. 37.
Dreiberg, Ernst, Bankdiener, Dorotheenstr. 8a, W. 4.
— K., Diener, Jakobsstr. 2, W. 14.
— Karl, Postbmt., Sandstr. 2.
— Mich., Schmied, Augustenstr.9, W.16
Dreier. Sieh auch Dreyer.
Dreier, Ed., Hdlr., Moskauer Str. 139.
— Ad., Masch., Lubahnsche Str. 13.
— Ed., Schlosser, Matthäistr. 131, W. 3.
— Emil, Zimmerm., Rabenstr. 8W12.
— Klara, Wwe., Amalienstr. 9.
— W., Korresp., Mühlenstr. 43, W. 8.
Dreija, Jan, Tschlr., Pernauer Str. 27.
Dreika, Joh., Hsb., Dondangerstr. 2.
— Joh., Wächter, Suworowstr. 97.
— Marie, Wwe., Thronfolgerboul. 25.
Dreike, Henr., Wwe., Alexanderstr. 156.
— Pet., Dw., Werrosche Str. 2, W. 6.
Dreiling, M. Kol.-Hdl., Kalnezeemsche Str. 18.
Dreimann, sieh auch Dreymann.
— Ad., Mech., Alexanderstr. 144, W. 4.
— Alex., Milchhdlr., Revaler Str. 46.
— Anna, Wwe., Ankerstr. 5.
— Anna, Wwe., Rabenstr. 8W31.
— Ans, Vorarb., Dünamünd. Str. 32.
— Ed., Schlosser, Baumstr. 7.
— Edw., Kapt., Glockenstr. 7.
— Fritz, Drechsler, Brückenstr. 9, W. 9.
— Grorg, Hdlr., Maurerstr. 5W21.
— Jan, Bäcker, Frauenburger Str. 13.
— Jan, Schlosser, Schreyenbusch 5, 20.
— Jan, Schmied, Petersb. Ch. 79W5.
— Jette, Wäsch., Gertrudstr. 113W3.
— Jndr., Dw., Artilleriestr. 19, W. 3.
— Jndr., Hsb., Pilgerstr. 10.
— Joh., Holzhdlr., Dorpater Str. 78.
— Joh., Amts-Tischlermstr., Newastr. 10. ⊶ 2924.
— Joh., Schlosser, Ankerstr. 5.
— Jul., Wwe., Spargelstr. 3W9.
— K. F.' Dorpater Str. 9W2.
— Karl, Bahnbmt., Pionierstr. 4W19.
— Karl, Maurer, Maurerstr. 8.
— Karl, Sattler, Revaler Str. 80, W. 1
— Marie, Wwe., Wenden. Str. 23W54.
— Mart., Vorarb., Schreyenbusch 1, 36.
— Mich., Zimmerm., Schreyenb. 2, 15.
— P., Tschlr., Gertrudstr. 93, W. 18.
— Pet., Hg., Färberstr. 2, W. 22.
— Wilh., Hdlr., Goldinger Str. 3.
H. Dreispul, 2. G., Lederw., Inh.: Henoch Dreispul Marstallstr. 18, ⊶ 5667.
Dreispul, Jak., Lederhdlr., Moskauer Str. 110, ⊶ 5665.
Dreivogel, Ernst, Tschlr., kl. Goldinger Str. 8.
Dreling, Alex., Privat., Oskarstr. 1.
— Jos., Zuschndr., Brückenstr. 3W3.
Drema, Adele, Näht., Alexanderstr. 122.
— Kas., Bahnbmt., Dünaburg. Str. 53.
Drenger, Heinr., Tschlr., Artilleriestr.73
Drescher, Jan Bäcker, Altonaer Str. 24.
Dreschitz, Adele, Wwe., Jakobstädt. St.7
Dreschmann, Jan, Schlosser, Grabenstr. 38.
Dresden, Karl, Hg., Romanowstr. 59.
Drese, Heinr., Steller, Ritterstr. 93.
Dresohn, Hiller, Hdlr., Uferstr. 9, W. 8.
Dresselt, Ad., Konditor, Alexanderstr.145a
— Aug., Fleischhdl., kl. Palissadenstr.21.
Fr. Alex. Dressler, 2. G., Handelsverm. Inh.: Frdr. Alex., Dressler, Laubstr. 22, ⊶ 5035.
Dressler Ed., Schlosser, Palmstr. 2W4.
— Edg., Vers.-Bmt., Mühlenstr. 536W15, ⊶ 204.
— Eduard, Kontorbmt., Revalerstr. 40.
— Elise u. Hel., Frl., Todlebenboul. 10.
— Fr. Alex., Inh. d. Firma Fr. Alex. Dreßler, Laubstr. 22.
— Joh., Kellner, Suworowstr. 53.
— Joh., Zimmerm., Wenden. Str. 11.
— Kath., Hebamme, Dampfstr. 88, W. 2.
— Reinh., Techn., Kalnezeem. Str. 42.
Dreßmann, Joh., Postbmt., Sprekstr. 5.
vom Dreysche, Karl, Hg., Dünamündesche Str. 22.
— Wilh., Bur.-Bmt., Dünamünd. Str. 22.
Drewes, Pet., Musiker, Bäckereistr. 10.
Eugen Drewing, 2. G., Handelsverm., Inh.: Eugen Drewing, kl. Jakobsstr.1 ⊶ 1808.
Drewing Alfr. Pet.', Hg., Mühlenstr. 42
— Alex., Schlosser, Marienstr. 113.
— Ant., Hdlr., Treydensche Str. 5W16.
— Aug., Zimmerm., Bachstr. 9, W. 3.
— Boris, Diakon a. d. Himmelfahrtskirche, Friedensstr. 11.
— Charl., Wwe., Bausk. Str. 44.
— D., Sattler, Obststr. 2, W. 12.
— Ed., Büffet., Gertrudstr. 41.
— Elisab., Wwe., Bausk. Str. 44.
— Eman., Schlosser, Rodenpoiser Str.15
— Eug., Glasm., Asylstr. 32, W. 7.
— Eug., Inh. d. Firma Eug. Drewing, Säulenstr. 19, W. 2.
— Friedr., Böttcher, Bausk. Str. 44.
— Friedr., Wächter, Revaler St. 6—10
— Georg, Privat., Apothekerstr. 32.
— Georg Jul.', Hg., Oskarstr. 1W23.
— Hulda, Oberaufs., Asylstr. 18W17.
— Jndr., Kol.-Hdl., Dünaburg. Str. 52.
— Joh., Hg., Alexanderstr. 104W13.
— Joh., Hsb., kl. Bärenstr. 5.
— Karl, Fabr.-Bmt., Taubenstr. 13W3.
— Karl, Glasm., Apothekerstr. 32.
— Karl, Sattler, Sternstr. 3
— Karl, Töpfer, Revaler Str. 47.
— Karl Wilh., Fabrikant, Romanowstr.
— Karol,, Pens., Alexanderstr. 104W1
— Konst., Fabrikant, Alexanderstr. 94.
— Lilly, Kanzleibmtn., Duntenh. Str. 1
— Paul, Schlosser, Matthäistr. 77.
— Parl, Schlosser, Revaler Str. 41W5
— Paul, Schmied, Rodenpoiser Str. 2
— Pet. Rich.', Vorarb., Schreyenb. 1,
— Wilh., Schuhm., Revaler Str. 47.
Drewinski, Adam, Tschlr., Schreyenbusch 2, 33.
Drewitz, sieh Dreewitz.
Drews, Alfr. Wilh.', Mitinh. d. Firma Louis Lundmann u. Ko. u. Kraf u. Jenckel, Matthäistr. 21, ⊶ 286.
— Karl, Schlosser Sappeurstr. 1aW11
— Wera, Frl., Marienstr. 55W11.
Drexler. Sieh auch Drechsler.
— Ant., Kapellmstr., Marstallstr. 24.
— Fr., Bankbmt., Dorotheenstr. 18W2.
— Friedr. Joh.', Provisor, Dorotheenstr. 18W2.
Drey, Aug., Masch. Waffenstr. 6.
— Aug., Modelltschlr., Gertrudstr. 38W1
— Ernst, Amts-Buchbindermstr., Gesch. Jakobsstr. 8, Wohn.: Alexanderstr. 94W7.
— Tennis, Schlosser, Matthäistr. 30.
Dreyband, Js., Mützenhdlg., Krasnaj Gorka.
Dreyberg, Joh., Lehrer, Brückenstr. 30.
Dreyblatt, Joh., Apoth.-Geh., Gymnastikstr. 24.
Dreyer & Grollmann, 2. G., Galant. u. Modew., Inh.: Leiser Dreyer u. Gerson Grollmann, Weberstr. ⊶ 5052.
Dreyer. Sieh auch Dreier.
— Alfr. Hugo, Hg., Steinstr. 10, W.
— Amalie, Hsbn., Waggonstr. 9.
— Berka, Mech., Mühlenstr. 157, W.
— Ernst, Dw., Albertstr. 5, W. 15.
— Georg, Elektrotechn., Grabenstr. 2
— J. K., Schuhm., Wolmar. Str. 3
— Karl, Drahtz., Schreyenb. 3, 18.
— Karl, Tschlr., Alexanderstr. 87.
— Leiser, Mitinh. d. Firma Dreyer u. Grollmann, Marienstr. 29W27.
— Paul Otto', Jng., Dorpater Str.55
— Th. G., Untermstr., Sprenkstr. 34W23
— Z., Wwe., Parkstr. 3, W. 18.
Dreyersdorff, Herm., Lackirer, Ritterstr.9
Dreyfeldt, Christian Andr.', Techn., Laboratoriumstr. 19.
— Louise, Wwe., Augustenstr. 6, W. 6.
Dreyling, Minna, Frl., Schwimmstr.23
Dreymann. Sieh auch Dreimann.
— A., Lehrer, Schlocksche Str. 47a.
— Alex., Kellner, Romanowstr. 51W9.
— Alex., Mstr., Unionstr. 5, W. 18.
— Alex., Maler, Matthäistr. 80, W. 24
— Alide, geb. Greil, Wwe., Altstadt 15
— Andr., Zimmerm., Kownosche Str.10
— Anna, Schndrn., Alexanderstr. 176.
— Annette, Gesellsch., Mühlenstr. 48W17
— Ernst, Tschlr., Moosstr. 1.
— Friedr., Blockm., Inh. d. Speiseh. „New York", Kämmereistr. 3W3.
— Fritz, Hausverw., Heinrichstr. 18.
— Heinr., Schmiedemstr., Revalerstr. 76
— Heinr., Werkmstr., Wenden. Str. 23
— Hel., Hsbn., Säulenstr. 20.
— Hugo, Fleischer, Hospitalstr. 33.
— Jak., Kutscher, Mühlenstr. 48, W. 23
— Jak., Hsb., kl. Bergstr. 32W1.
— Jan, Dreher, Sternstr. 29, W. 8.

Ch. Jürgensohn, Weingrosshandlung, Wallstr. Nr. 20. Telephon Nr. 106.

— Jan, Holzhdlr., Färberstr. 9, ⊶ 1204.
— Jan, Schlosser, Zabelnsche Str. 4.
— Joh., Schuhm., Basteiboul. 9a, W. 16.
— John Johi', Rechtsanw.-Geh., Spr. 10—12 u. 5—7, Altstadt 15, ⊶ 2615.
— Karl, Former, Wenden. Str. 23.
— Karl, Holzwr., Mittelstr. 4W14.
— Karl, Maler, Unionstr. 4, W. 3.
— Karl, Seem., Zabelnsche Str. 4.
— Karl, Tischlermstr., Schlock. Str. 79.
— Math., Schiffskapt.-Frau, Karolinenstr. 7W7.
— Mart., Fleischer, Hospitalstr. 39.
— Pet., Hg., Bärenstr. 19W6.
— Wilh., Stuhlm., Gymnastikstr. 22a.
— Wold., Fleischer, Duntenh. Str. 2.
— Wold. Heinr.', Bmt., Dampfstr. 104.
Dribba, Pet., Vorarb., Kiefernstr. 9.
Dribbe, Dav., Tschlr., Pionierstr. 4W22.
— Pet., Schuhw.-Hdl., Alexisstr. 11.
Drickert, Jan, Feilenh., Konradstr. 11.
Drickis, Joh., Schndr., Gertrudstr. 29W9.
— Joh., Schndr., Romanowst. 17.
— Karl, Schlosser, Torfstr. 2.
Drigis Rud., Glasmaler, Nußstr. 13.
Drigon, Marie, Bmtn., Alexanderstr. 78.
Drigott, Zipr., Zeichner, Gertrudstr. 121.
— Bolesl., Bmt., Matthäistr. 93W13.
Drihsin, Isr., Tschlr., Katharinend. 8W10.
— Mend., Auss., Katharinend. 8W10.
Drikan, Fritz, Schaffn., Mühlenstr. 102.
Driksmann, Emilie, Schndrn., Alexanderstr. 28W13.
Drikfne, Aug., Glasm. Moorstr. 7a.
Drikjohn, A., Tschlr., Kurmanowstr. 20b.
Drill, J., Dw., Dünamünd. Str. 36.
— Georg, Fuhrm., Talstr. 10.
— Ottil., Garderob.-Hdl., Asylstr. 33.
Drille, Andr., Expreß, Artilleriestr. 49.
— Jur., Fuhrm., Alexanderstr. 180W20.
Drippe, An., Wäsch., Hospitalstr. 31.
— Ed., Kol.-Hdl., Schreyenbusch 1, 38.
Drischis, Emilie, Wwe., Hdlrn., Theringer Str. 5.
Drise Sal., Holzwr., Romanowstr. 143.
Drishaus, Charles, Inh. der Firma Goldschmidt & Co., Glied d. Börsenkom., Andreasstr. 5, W. 8, ⊶ 2358.
Drishis, Oss., Hsb., Waggonstr. 11W8.
Drismann, J., Mützenhdl., Marienstr. 13.
— Joh., Hdlr., Mühlenstr. 82, W. 8.
Dritte Rig. Ges. gegens. Vers. gegen Feuer, Alexanderboul. 2, ⊶ 386.
Driwin, J., Heuhdl., Mühlenstr. 128.
Drobin, Step., Schuhm., Jaroslaw. Str. 27, W. 20.
Drobischew, W. A., Reichskontr.-Bmt., Alexanderstr. 28.
Drohne, Pet., Hsb., Grabenstr. 9, W. 5.
— Wilh., Kassenbote, Kaisergartenstr. 2.
Drohnis, Karl, Hsb., Eisenbahnstr. 14.
Drommert, Theod., Hsb., Mosk. Str. 3.
— Ed., Oberförster, Newastr. 27, W. 20.
Dron, Ant., Tschlr., Artilleriestr. 51W21.
Dronau, M., Portier, Sprenkstr. 43W26.
Dronseiko, Alex., Bierhdl., Ritterstr. 89, ⊶ 3873.
— Jw., Bahnbmt., Invalidenstr. 2.
— P. J., Ober-Dw., Theaterboul. 15.
— Viktoria, Hsbn., Invalidenstr. 2.
Droschprat, Karl, Vorarb., Nordstr. 12.
Drosd, K., Färber, Dondangerstr. 8.
Drosdon, Pelag., Hdlrn., Poltawasche Str. 10W4.
Drosdow, Wass. Jw.', Bahnbmt., Alexanderstr. 21, W. 8.
— J. J., Konzl.-Bmt., Parkstr. 1a.

Drosdowski, Franz, Fuhrm.-W., Petersb. Ch. 4W63.
— Nik. Eug.', Kontordiener, kl. Begesacksholm 16W3.

Akt.-Ges. „Droshshi", 1. G., Hefe, Direktore: N. J. Tschokolow, M. L. Schereschewski, J. A. Müller; Kandidaten: M. J. Potapow, N. S. Sliwinski, Dispon. Direktor: N. J. Tschokolow. Kontor: Alexanderstr. 28, ⊶ 5588.

Drosmann, Alb., Sattler, Mosk. Str. 275
Droß, Mary, Lehrn., Theaterboul. 9.
— Osk., Reisender, Theaterboul. 9.
Drossel, Georg Georg', Ing., Alexanderstr. 124W30.
Droßmann, Amal., Wwe., Färberstr. 17.
Drost, Wlad., Färber, Bullensche Str. 7a
v. Drowetzki, Melanie Nik.', Hgn., Schlocksche Str. 12a.
Drozlowski, A., Kassir., Sprenkstr. 23a.
Drschewetzki, Wlad., Feuerwehrm., Wolmar. Str. 17, W. 6.
Drubas, Mart., Tschlr., Hospitalstr. 16.
Drubinin, And., Diener, Mosk Str. 261.
Druboschewski, Marie, Wwe., Irmlausche Str. 5.
Druck, Jul., Wwe., Ritterstr. 40.
— Joh., Former, Fuhrmannsstr. 44/46
Drucke, J., Kol.-Hdlg., Soldatenstr. 8.
Drucker, Alb. Wilh.', Hg., Thronfolgerboul. 4, W. 10.
Druckmann, Jan, Schuhm.-Mstr., Schlocksche Str. 7.
Drude, F., Hsb., Nikolaistr. 63, W. 2.
Druds, Jan, Werkmstr., kl. Lagerstr. 22.
Drudse, Ans, Zimmerm., Baumstr. 7.
— Kath., Wwe., Altonaer Str. 26.
— Wilh., Schuhm., Kaugern. Str. 13.
Drudsis, Klara, Wwe., Markstr. 2W22.
Drudz, Jak., Feilenh., Marienmühlenstr. 6.
Drübe, Karol., Schndrn., Georgenstr. 2a.

Hermann Drübin, 1. G., Felle, Inh.: Herm. Drübin, Prok.: Feige Drübin, Marstallstr. 20, ⊶ 1411. Privat-Kontor, ⊶ 4311.

Drübin, Herm., Inh. d. Firma Herm. Drübin, Bevollm. d. Firma „Argus" Ch. W. Freinkel, Ingeniörstr. 1W2, ⊶ 4311.
— Ras., Kfm., Ingeniörstr. 1W2.
Drühl, Alex., Frl., Kirchenstr. 33.
— Alide, Ernestinenstr. 36.
Drugai, Klaw., Tschlr., Moorstr. 36a.
Drugis, Jan, Schmied, Ritterstr. 121W22
— Nat., Vegetar.-Speiseh. „Heimdal", Dorpater Str. 13W8.
Drugoweiko, A., Hdlr., Moskauer Str. 71.
Drui, Frida, Wwe., Romanowstr. 149.
— Israel, Hg., Sadownikowstr. 17W46.
— Nachm., Hg., Sadownikowstr. 17W46.
Druja, Georg, Kutscher, Dorpater Str. 83.
— Wilh. Joh.', Dir. d. Sägemühle Th. Pychlau, Oskarstr. 7, W. 1.
Drukan, Mich., Hdlr., Schiffsstr. 12.
Drukis, Jak., Hdlr., Muckenh. Str. 33.
— J., Schndr.-Werkst., Mühlgrab. Str. 1.
— Jan, Tschlr., Dorotheenstr. 26.
Druks, J., Kol.-Hdl., Schreyenb. 6, 8.
— Wilh., Maler, kl. Newastr. 12.
Drulle, Joh. Krist.', Schlosser, Theringer Str. 4.
Drullis, Jw., Fuhrm., Hospitalstr. 9.
Drunee, Joh., Rentn., Suworowstr. 80.

Drunin, J., Teehaus, Romanowstr. 94.
Drupas, Stan., Schlosser, kl. Altonaer Str. 13.
Druppe, Joh., Packer, Taubenstr. 37.
Druppul, Jul., Mech., Muckenholmstr. 31
Druschilowski, J., Teehaus, Rabenstr. 8.
Druschka, Aug., Schmied, Revalerstr. 65.
— Alw., Torgelsche Str. 10W13.
— Mick., Zimmerm., Hospitalstr. 23.
Druschko, Jak., Kol.-Hdl., Elisabethstr. 39
Druschkow, Alex., Oekonom, Romanowstr. 127a.
— Arkadi, Bmt., Sadownikowstr. 37W4.
Druschnikow, H., Wwe., Mosk. Str. 40.
Druseiko, Andr., Stauer, Ludwigstr. 2.
„Drushba", Sterbekasse, Schmiedestr. 8.
Drushinski, Jw. Jw.', KR, Volksschulen-Insp., Kurmanowstr. 24W5.
Drusis, Fritz, Maurer, alte Mitauer Str. 11.
Druska, S., Traktör, Romanowstr. 110.
— Selma, Wäsch., Suworowstr. 131W23.
— Tennis, Expreß, Ritterstr. 69, W. 6.
Druske, Pet., Bautschlr., Helenenstr. 18.
Druß, Jul. u. Alfr., Zimmerm., Katharinendamm 25.
Drust, Joh., Werkmstr., Alexanderstr. 131.
Drutschas, Ant., Tschlr., Suworowstr. 122W13.
Druwa, Fritz, Artellschtsch., Kreuzstr. 8.
— Gert, Expreß, Färberstr. 15, W. 37.
— Karl, Schuhm., Suworowstr. 60W1.
— Math., Tschlr., Augustenstr. 9.
Druwe, Lise, Wwe., Augustenstr. 9W3.
Druweneek, Fritz Postbmt., Alexanderstr. 28, W. 36.
Druweskaln, Greta, Hsbn., Irmlausche Str. 13.
— Ad., Zeichner, Sternstr. 17, W. 1.
— Jan, Hsb., Jurjewer Str. 2.
Druwin, Ed., Buchb., Marienstr. 24.
— Jan, Stauer, Theringen. Str. 17.
Druwmal, Indr., Fuhrm., Bauskescher Weg 8.
Druwneek, Rud., Schuhm., Marienstr. 102.
Druzeiko, Stan., Dw., Pauluccistr. 10.
Druzus, Ant., Zimmerm., Ziegelstr. 5W17
Drygoi, Emil., Wwe., Mühlenstr. 57W3.
Drzewetzki, Wlad., Feuerwehrm., Wolmar. Str. 17W6.

D. Dschaparidse, 2. G., Wein, Inh.: Dementi Dschaparidse, Stegstr. 2/4, ⊶ 3804.

Dschaparidse, Dem. Greg.', Inh. der Firma D. Dschaparidse, Stegstr. 6W2.

Oskar Dschengel, 2. G., Manufakturw., Inh.: Osk. Dschengel, Sünderstr. 20, ⊶ 4222.

W. Dschengel, 2. G., Drogen, Inh.: Wilh. Dschengel, Kurische Str. 1.

Dschengel, Osk., Inh. d. Firma Osk. Dschengel, Gertrudstr. 38, W. 1.
— Wilh., Provis., Inh. d. Firma W. Dschengel, Kurische Str. 1, W. 3.
Dschense, Jak., Schlosser, Windstr. 7.
Dscheren, Pet., Dw., Gertrudstr. 59W5.
Dschugelis. Dom., Bahnbmt., Kurmanowstr. 10W10.
Dschuka, Aug., Böttcher, Marienstr. 142.
Dsedatais, Jur., Briefstr., Wendensche Str. 5, W. 42.
— Andr., Kesselschm., Hsverw., Mastenstr. 2W1.
— Aug., Steuerm., Bienenstr. 15W13.
— Wold., Maschinenb., Mastenstr. 2.
Dsedul, Jan, Zuschndr., Adolfstr. 136W1.
Dseedre, K., Hsb., Schaulensche Str. 15.

Karl Grünberg, Matthäistr. № 54, im eigenen Hause. Telephon № 2402
Die besten Gummireifen der Welt.

Eigene Filialen: Mühlenstr., Ecke der Suworowstr., Tel. 325. Hagensberg, Waldstr. 4a, Tel. 3950.
Weberstrasse, Ecke der Altstadt, Tel. 1569. Mitauer Chaussee 12, Tel. 3055.

Karl Grünberg, Matthäistr. № 54, im eigenen Hause. Telephon № 2402. Die besten Gummireifen der Welt.

Dsegilewitsch, Jw., Revierauss., Matthäistr. 68, W. 14.
Dsegus, Dor., Kontorbmt., Pauluccistr. 9.
— Gedd., Schmied, Petersb. Ch. 96W3.
— J., Dw., Pauluccistr. 9, W. 17.
Dsehrwe, sieh auch Dserwe.
Dsehrwe, Alma, Pianistin, Alexanderstr. 12, W. 9.
— Joh., Hsb., Petersb. Ch. 88.
— Kath., Wwe., Alexanderstr. 12W9.
— Osk., Bmt., Petersb. Ch. 88W11.
Dselsgalw, Jan, Verk., Matthäistr. 105.
Dselsis, Joh., Schlosser, Wenden. Str.34.
Dselsit, A., Tschlr., Revaler Str. 69W41.
— Jan, Ing., Matthäistr. 43, ⊶ 1406.
— Jan, Tschlr., Artilleriestr. 40, W. 43.
— Joh., Fuhrm., Alexanderstr. 136.
Dselskalei, Amalie, Pens., Mühlenstr. 95.
— Andr., Hdlr., Spargelstr. 3W16.
— Fritz, Kol.-Hdl., Sprenkstr. 71, W. 17.
— Fr., Kol.-Hdl., Wolmarsche Str. 26.
— Jan Jak.', Buchhdl., Dünamündesche Str. 32.
— Karl, Bäcker, kl. Altonaer Str. 8.
— Karl, Montör, Marienstr. 83W9.
— Kasp., Schuhm., Dünamünd. Str. 4.
— Krist., Wwe., Bullensche Str. 7a.
— Luise, Schndrn., Marienstr. 83W9.
Dselskaln, Anna, Hsbn., Mosk. Str. 186.
— Friedr. Chr.', Lehrer, Romanowstr. 16.
— G., Maurer, Segelstr. 2.
— Jak., Hsb., Moskauer Str. 186W2.
— Jan, Schndr., Gertrudstr. 89.
— Jndr., Hsb., Mosk. Str. 200, W. 1.
— Karl, Hsb., Mosk. Str. 289.
— Mich., Exped., Mosk. Str. 146.
— Pet., Schlosser, kl. Bausk. Str. 28.
Dselting, Jak., Schmied, Färberstr. 2.
— Joh., Hausauss., 1. Weidendamm 1.
Dselwitz, Fritz, Kassenb., 2. Weidend., Güterbahnh.
Dsen, Ossip, Zimmerm., Jaroslaw. Str.6.
Dsendsche, Jak., Krankenpfleg., Artilleriestr. 5W10.
Dsenitz, Andr., Dw., Dorotheenstr. 42.
Dsenn, A., Hdlr., Moskauer Str. 67.
— Alex., Schuhm., Gertrudstr. 98, W.3.
— Aug., Mech., Pernauer Str. 37.
— Burch., Bildhauer, Martinshöfsche Str. Haus Dsenn.
— Ed., Hsb., Gabrielstr. 1, W. 6.
— Joh., Omnibusuntern., Pet. Ch. 110.
— Jul., Maler, Marienstr. 89W21.
— Jw., Schuhm., Maurerstr. 5W20.
— Jw., Zimmerm., Moskauer Str. 67.
— P., Progymn. f. Knaben u. 8-kl. Mädchengymn., Pauluccistr. 15W3.
Peter Janow Dsenne, 2. G., Waschanst., Inh.: Peter Janow Dsenne, Schützenstr. 1, ⊶ 2283, u. Parkstr. 2.
Dsenne, Jan, Schlosser, Schaulen. Str.3.
— F., Schuhm., Gertrudstr. 131, W. 6.
— Jndr., Dw., Adlerstr. 20, W. 27.
— P., Inh. d. Firma Pet. Jan.' Dsenn. Schützenstr. 1W8.
— Pet., Schlosser, Oskarstr. 17.
— Theod. Jak.', Apoth.-Geh., Alexanderstr. 34W28.
Dsennin, Tr., Milchhdl., Hospitalstr. 11.
Dsennis, Andr., Tschlr., Revaler Str. 68.
— Alex., Dw., Artilleriestr. 41W6.
— Aug., Maurer, Färberstr. 15, W. 5.
— Ed., Hg., Seestr. 13.
— Ed., Schlosser, Hospitalstr. 31.
— Emil., Schndrn., Frl., Kaisergartenstr. 6aW30.
— J., Tschlr., Matthäistr. 109W28.
— Jak., Bäcker, Schreyenbusch 6, 17.
— Jak., Walzer, Duntenhofsche Str. 44.
— Jak. Joh.', Bürodiener, Duntenhöfsche Str. 44, W. 2.
— Jan, Fuhrm.-W., Rabenstr. 6W9.
— Jan, Kutscher, Artilleriestr. 19W5.
— Ilse, Kol.-Hdl. 1. Weidendamm 39, wohnt Industriestr. 11.
— Joh., Hdlr., Industriestr. 11.
— Joh., Hsb., Bärenstr. 14W2.
— Karl, Expr., Ritterstr. 115W82.
— Karl, Schreibw.-Hdl., Schreyenbusch 1, 24.
— Karl, Zollbes., Revaler Str. 61.
— Karl Ed.', Bmt., Schreyenbusch 1, 24.
— Marta, Schndrn., Friedensstr. 8W20.
— Mik., Hdlr., Alexisstr. 8, W. 2a.
— P., Kol.-Hdl., Schreyenbusch 4, 25.
Dsennit, Ans, Hdlr., Muckenholm. Str. 37
— A., Schmied, Färberstr. 32, W. 5.
— Alb. Joh.', Ladendiener, Newastr.11.
— Ant., Vorarb., Alexisstr. 3W6.
— Gust., Fuhrm., Alexanderstr. 190.
— Jur, Müller, Milchstr. 3.
— Lene, Schndrn., Dorpater Str. 85.
— Pet., Tschlr., Rabenstr. 7, W. 12.
Dsennuschka, Jur., Bmt., Kathol. Str. 28.
Dsens, Jak., Kol.-Hdl., Bienenstr. 7.
Dsenstein, Alex., Telegr.-Bmt., Dünamünd. Str. 64.
Dsenschenko, Pet., Mstr., Romanowstr. 92W7.
Dsenul, Lotte, Glanzpl., Frau, Hermannstr. 3.
Dserel, Konst., Schaffn., Kathol. Str. 30.
Dserewjago, Wass. A., Kontrolh.-Bmt., Dorotheenstr. 29.
Dsersit, Jan, Musik., Wallstr. 20W19.
J. Dserwe, 2. G., Nähmaschinen, Inh.: Jndr. Dserwe, Karlsstr. 33.
— J. J., Nähm. u. Buchhdlg., Karlsstr. 33.
Dserwe, sieh auch Dsehrwe.
— Brenz, Tschlr., Gertrudstr. 109, W. 13.
— Christ., Kol.-Hdl., Petersb. Ch. 32.
— Eva, Wäsch., kl. Bärenstr. 7W6.
— Friedr. Hans', Fabrikbmt., Jute-Manufaktur am Stintsee.
— Joh., Schlosser, Hospitalstr. 19.
— Joh. Herm.', Fabr.-Bmt., Alexanderstr. 145aW13.
— Jur, Weinhdl., Dünaburg. Str. 60W2.
— Lisa, Wwe., Olivenstr. 1W12.
— Karl, Tschlr., Suworowstr.140, W.19
— Klaw., Schimed, Alexanderstr. 133W18
— Klaw., Strb.-Schaffn., Dorp. Str.101
— Paul, Maler, Pernauer Str. 28.
Dserwit, Fritz, Hg., Kalugasche Str. 16.
— A., Hebamme, Münzstr. 2W3.
— Dav., Fuhrm., Artilleriestr. 49.
— Georg, Schuhw.-Hdl., Katharinend. 6
— Heinr., Setzer, Revaler Str. 31, W. 13
— Jndr., Nähm.-Hdlg., Marienstr. 43.
— Karl, Schaffn., Rodenpoiser Str. 15.
Dshemson, M., Agent, Marstallstr. 12.
Dsikowitsch, Ant., Böttcher, alte Mitauer Str. 13.
Dsildser, Lisa, Hdlrn., Matthäistr. 99.
Dsilna, Ernst, Kistenb., Talstr. 7W44.
— Karl, Postbmt., Mühlenstr. 20W20.
— Phil., Schuhm., Newastr. 5W10.
G. Dsilne, 2. G., Apothekerw., Inh.: Georg Feldmann, Sprenkstr. 40.
Dsilne, A., Kassir., Gertrudstr. 62.
— Grete, Wwe., Albertstr. 8, W. 10.
— J., Mstr., Sternstr. 22.
— Joh., Bankbmt., Newastr. 6.
— Joh., Instr.-M., Revaler Str. 11.
— Karl Karl', Buchhltr. d. Rig. Ba Gesellschaft gegenseit. Kred., Gertrstr. 30W28.
— Phil., Kutscher, Suworowstr. 131.
„Dsimtenes Wehstnesis", Kontor: ⊶ 6 u. Redakt.: ⊶ 5232 am Todlebboul. 2, Expedition: Suworowstr. ⊶ 3051.
Dsinter, Fritz, Frisörgesch., Petersb Ch. 38.
— Karl, Kutscher, Artilleriestr. 11.
Dsirkal, Dav., Kol.-Hdl., Paulуccistr. 1
— Franz, Tschlr., Suworowstr. 79.
— Jak., Hsb., Schreyenbusch 1,35.
— Joh., Schndr., Alexanderstr. 99.
— Karl, Schuhm.-Mstr., Romanostr. 13, W. 12.
— Minna, Wwe., Oskarstr. 5.
— Minna, Wwe., Sternstr. 14W10.
— Pet., Tschlr., Artilleriestr. 26W20.
— Reinh., Dw., Säulenstr. 36W6.
Dsirne, J., Bierhdl., Bikkern. Str. 41
— Julie, Past.-Wwe., Zaunstr. 1, W. 1
— Krist., Fuhrm., Alexanderstr. 148.
— Louise, Wwe., Altstr. 3.
Dsirnekel, Ernst Dav.', Buchb., Alexaderstr. 58, W. 7.
— Pet., Kol.-Hdlg., Wolmar. Str. 1
Dsirnekle, Eva, Schndrn., Popowstr. 3
— Jan, Zimmerm., Friedensstr. 12W1
Dsirneklis, Jan, Fleischer, Kalnezeemsche Str. 127.
Dsirnis, Jan, Bahnauss., Nikolaistr. 5
Dsjugas, J. J., Bez.-Ger.-Bmt., Gödinger Str. 18.
Dsydrowitsch, Oss., Dw., kl. Petrikirchstr. 2.
Dubaka, Stan., Hg., Talstr. 5W12.
Dubakow, Abr., Kassier., Mosk. Str.2
Dubanow, Pet., Masch., Palissadenstr.
Dubau, Ed., Maurer, Petersb. Ch. 9
— Mikel, Vorarb., Mittelstr. 10W22.
— Joh., Schuhm., Dorpater Str. 21W
— Pet., Former, Alexanderstr. 130W10
Dubbelstein, Grete, Hausverw., Wolgunsche Str. 74.
Dubbin, Ed., Konditor, kl. Schmiedestr. 2
— Th., Dreher, Dorotheenstr. 23.
Dubbult, Pet., Hdlr., Mühlenstr. 70W
Duberg, M., Wwe., Konv. z. hl. Geiste 1
— Gust., Kfm., Romanowstr. 39, W.
— Jan, Schuhm., Obststr. 12.
Dubin, Dav., Wolmar. Str. 22W4.
— M., Hg., Sprenkstr. 45, W. 6.
— S., Holzhdlg., Hasenstr. 9, ⊶ 269
— Salm., Hdlr., Wolmar. Str. 22W
— Schmul, Holzhdlr., Gertrudstr. 68.
— Srol, Schndr., Sadownikowstr. 21.
Dubinin, Sim., Tschlr., Kurmanowstr.
— Warw., Theehaus, Jakobstädt. Str. 1
Dubinski, Alex. Nik.', KR, Schrift Parkstr. 8W7.
— Hugo, Schlosser, Schulenstr. 12W4.
— Joh. Briefstr., Wolmarsche Str. 1.
— Joh., Postbmt., Maurerstr. 6W3.
— Jur., Tschlr., Apothekerstr. 21, W. 1
— Louise, Frl., Gerberstr. 1.
Dubitschenko, Feodosia, Hsbn., Segelstr.
Dublis, Joh., Maurer, Mosk. Str. 6
Dubner, M. u. Sch. Rattner, Peters Ch. 66, Kontor: Kurmanowstr. 1 ⊶ 5259.
— Minna, Frau, Petersburg. Ch. 77W
Dubnitzki, Ab., Schuhm., Matthäistr. 2
Dubois, Luc. Ulis.', SR, Doz. am Pol Alexanderst. 11W3.

Wein- u. Austern-Stuben Basteiboulevard Nr. 2, Telephon Nr. 80. **Otto Schwarz.** **Wein-, Delikatessen- u. Cigarren-Lager** Basteiboulevard, Ecke der Kalkstrasse.

Gebrüder Dubosc, 1. G., Fabrik von Farbholz- u. Gerbstoff-Extrakten, Inh.: Gebrüder George und Albert Dubosc, Koll.-Prok.: Benjamin Dietsch u. Aug. Schwartz, Mühlgraben, ⟶ 394.
v. Dubotschinski, Fanny, Frl., Thronfolgerboul. 15W8.
Dubow, Feod., Lehrer., Essenhöf. Str.1.
— Dan. Jw.', Bahnbmt., Katharinenstr. 5W3.
— Grig., Bahnbmt., Essenhöf. Str. 1.
— Hel., Telegr.-Bmtn., Gogolstr. 5.
— Jul., Wwe., Essenhofsche Str. 1.
— Mal., Kfm., Essenhöf. Str. 1.
— Olga Jw.', Hgn., Essenhöf. Str. 1.
— Paw. Jos.', Bahnbmt., Bolderaa.
— Pet., Schmied, Ballastdamm 60.
— Rob., Maurer, Matthäistr. 95W1.
— Sachar, Bahnbmt., Essenhof. Str. 1.
— Theod., Hdlr., kl. Palissadenstr. 2.
Dubowik, Oss., Maurer, Wolmar. Str.8
— Jw., Revieraufs., Schreyenbusch 1, 25.
— Jw. Dmitr.', Feldscher, Romanowstr. 73W25.
Dubowin, Pet., Schlosser, kl. Palissadenstr. 10W19.
Dubowitsch, Mich., Böttcher, Petersburg. Ch. 40, W. 3.
Dubowitz, Ernst, Former, Adlerstr. 16W8.
— Eva, Hausverw., Bärenstr. 9, W. 15.
— Joh., Zimmerm., Säulenstr. 34.
J. Dubowitzky, 2. G., Manufakturw., Inh.: Jewsei Dubowitzky, Moskauer Str. 23, ⟶ 5427.
Dubowitzky, Jews., Inh. d. Firma J. Dubowitzky, Moskauer Str. 21, W. 9.
Dubowski, Joh., Priv., Alexanderstr. 174.
— Jw., Tschlr., Alexanderstr. 174W13.
— Jw., Zollbes., Gertrudstr. 121.
— Mik., Zimmerm., alte Mitau. Str.30
— Wik., Zimmerm., Ebelshöf. Str. 4a.
Dubrow, Schmul, Hg., Mosk. Str. 32.
Rigaer Dampf-Makaroni-Fabrik M. A. Dubrowicz, 2. G., Inh.: Markus Chaim Herzberg Dubrowicz, Kühleweins Graben 1, ⟶ 2425.
Dubrowicz, Mark., Inh. d. Firma M. A. Dubrowicz, Bevollm. d. Firma John Rücker u. Ko., Kühleweins Graben 1, ⟶ 2425.
Dubrowin, Matw., Mstr., Kasernenstr. 3.
Dubrowno, Nachm., Schndr., Romanowstr. 114, W. 20.
Dubrowski, Elis., Priesters-Wwe., Friedensstr. 17a, W. 12.
— M., Holzhdlr., Marienstr. 41, W. 4.
Edg. Dubucq, 1. G., Holz, Inh.: Edgar Dubucq, Alexanderboul. 3, Holzplatz: Kiepenholm, ⟶ 3186.
Dubucq, Edg., Inh.: d. Firma Edg. Dubucq, Alexanderboul. 3.
Dubult, Ernst, Stauer, Moorstr. 28.
Duchan, Abr., Schndr., Uferstr. 7W4.
Duchow, Alw., Glanzpl., Hospitalstr. 35
— Heinr., Werkmstr., Hospitalstr. 35.
— Mich., Dw., Moskauer Str. 255.
Duchowski, Vikt. Mich.', Oberstleutn. a. D., Todlebenboul. 10, W. 1.
Duchowsky, M., Schndr., Gertrudstr. 91.
Duck, Jan, Maler, Ritterstr. 93, W. 12.
— Otto, Schmied, Petersb. Ch. 113W10.
Ducka, Ant., Zimmerm., Artilleriestr. 11.
Duckat, Ed., Fleischermstr., Dorpater Str. 33W34, ⟶ 5199.
Ducker, Mart., Kellner, Suworowstr. 82.
Ducks, Simon, Maler, Matthäistr. 31.
Duckur, Ed., Dw., Schützenstr. 11W6.
— Gotth., Gendarm, Suworowstr. 93W43
— Reinh., Kol.-Hdl., Nikolaistr. 60.
Ducommun, Luise, franz. Sprachlehr., Elisabethstr. 33W10.
— Rud., Kfm., Suworowstr. 37W11.
Duda, Ant. (vorm. Popp), Vereinigungsgesch., Bärenhof. Str. 1, ⟶ 2798.
Dudat, Georg, Hsb., Bürgerstr. 2, W. 8.
— Alex., Schuhm., 2. Weidend. 38.
— Gust., Frisörgesch., Marienstr. 55.
Dudde, Joh., Techn., Dorpat. Str. 48.
Dudder, Alex., Schuhm.-Werkst., Mühlenstr. 31, W. 6.
Dudel, Eva, Frl., Brunnenstr. 2W16.
Dudelo, Alex., Dw., Brückenstr. 8, W. 9.
— Ant., Masch., Duntenhöf. Str. 15W4.
Dudenas, Jos., Feilenh., Nikolaistr. 52.
— Oss., Uhrm., Pernauer Str. 23a.
Duding, Hel., Wwe., Holmstr. 2.
— Andr., Schuhm., Ballastdamm 60.
— Jan, Vorarb., Stintseestr. 23, W. 13.
Dudis, Ant., Schuhm., Altstr. 2.
Dudkin, Alex., Friedensr.-Wwe., Popowstr. 3a, W. 126.
— Faima Raf.', Bahnbmtn., Popowstr. 3a, W. 126.
Dudsinski, Georg, Tschlr., kl. Palissadenstr. 4W10.
Dudsit, Andr., Diener, Kalkstr. 11W11.
Dümke, Alfr., Direktor u. Prok. d. Firma Herm. Hübner, Säulenstr. 13, W. 8, ⟶ 3666, Kontor: Ehstenst. 15, ⟶ 5066
Dümmert, Karl, Maurer, Baumstr. 9.
Dümow, Wera und Ant., Krankenpfleg., Thronfolgerboul. 7.
Düna-Aa-Kanal-Gesellschaft, Geschäftsführ. Direktor: Georg Kirstein, Hollershof, ⟶ 2600, Büro, Elisabethstr. 11b, W 2, ⟶ 3584.
Dünaburg, Jur., Böttcher, Katharinend.7
Dünfeldt, Annette, Hsbn., kl. Bullensche Str. 3.
V. Dünges & Co., 2. G., Handelsverm., Inh.: Frau Kathar. Dünges, geb. Fahrbach, Prok.: Carl Fahrbach, Marstallstr. 8, ⟶ 615.
Dünges, Kath., geb. Fahrbach, Inh. d. Firma V. Dünges & Co., Nikolaistr. 7.
Dünwald, Anna, Wwe., Frauenburg. Str. 3.
Dünweit, Jan, Buchhdlr., Ritterstr. 123.
Düring, Andr., Gerber, Ebelsh.. Str. 5.
Duerst, A., Maschin.-Mstr., Marienmühlenstr. 2.
— Eug., Setzer, Marienmühlenstr. 2.
— Joh., Hsb., Marienmühlenstr. 2, W. 1.
— V., Hg., Pferdestr. 18, W. 3.

H. A. Düsing
Amts-Malermeister
Malerstr. 10, Telefon 2448

H. A. Düsing
Eigenes Fabrikat in
Bürsten und Pinseln.
Wallstr. 19, Telefon 2448.
Schmiedestr. 3.

Düsing, H. A., Amtsmalermstr., Bürstenhdl., Wallstr. 19, ⟶ 2448 u. Schmiedestr. 3, ⟶ 2448, wohnt: Altstadt 3W22.
Düsterlohe, C., geb. v. Segercrantz, Baronin, Elisabethstr. 27, W. 2.
— Art., Baron, Gutsbes., Newastr. 36W1
v. Dufving, Helene, Oberst.-Wwe., Elisabethstr. 9, W. 36.
Dugge, Karl, Agent, Taubenstr. 28.
Duglas, Anna, Wwe., Säulenstr. 102W9.
Dugnus, Joh., Frl., Säulenstr. 40, W.8.
Duhbaum, Marg., Hdlrn., Altonaer Str. 9.
Duhbe, Anna, Putzm., Muckenholmsche Str. 9.
Duhdar, Karl, Heizer, Kuckuckstr. 24.
Duhdum, Jur, Dw., Mittelstr. 11W1.
— Kath., Massöse, Alexanderstr. 36W20.
— W. A., Schlosser, Wenden. Str. 23.
Duhm, Krist., Wwe., Ritterstr. 52W20.
— Paul Fr.', Mech., Kirchenstr. 35W24.
Duhma, Jan, Tschlr., Matthäistr. 40W34.
Duhme, Fritz Fritz', Kontordiener, Dünaburg. Str. 10W5.
— Joh. Fritz', Kontordiener, Marstallstr. 24W7.
Duhmin, Anna, Wwe., Dorpaterstr. 55a.
— Anna, Schndrn., Mühlenstr. 72W14.
— J., Hdlr., Petersb. Ch. 23, W. 1.
— Jak., Lithogr., Holmstr. 4.
— Karl, Töpfer, Säulenstr. 52W27.
— Krisch, Hdlr., Moskauer Str. 141.
— Mart., Ankerneek, Holmstr. 4.
Duhms, Friedr., Montör, Färberstr. 17.
Duhn, A., Wwe., Newastr. 28, W. 8.
Duhna, Fritz, Bmt., Säulenstr. 59W30.
Duhne, Emil., Wwe., Schreyenb. 2, 6.
— Jak., Schiffszimmerm., Gertrudstr.70.
— Mart., Untermstr., Katharinend. 8W7.
— Pet., Hsb., Schreyenbusch 8, 2.
— Pet., Kol.-Hdl., Schreyenb. 8, 2.
Duhnis, Karl, Vorarb., Stintseestr. 23.
Duhring, Gedd., Schndr., Bausk. Str.86.
Duhschel, Rob. Mik.', Mstr., Kaisergartenstr. 4.
Duhse, Jak. Krisch.', Masch., Bauskesche Str. 14.
— Krisch, Feilenh., Hasenstr. 7W5.
Duje, A., Schlosser, Gerberstr. 13, W. 10.
— Julie, Hsbn., Suworowstr. 73, W. 1.
v. Duisburg, Emma, Frl., Schulenstr.22
Duk, Franz, Fuhrm., Katharinend. 10.
— Jak., Kistenm., kl. Eichenstr. 1.
— Karl, Vorarb., Katharinendamm 18.
— Rob., Hg., Alexisstr. 1.
Duka, Ernst Adam.', Mstr., Säulenstr.27
— Jur., Dreher, Rumpenhöf. Str. 25.
Dukalski, Alfons, Buchdr., Kalnezeemsche Str. 45.
— Mich., Mag. theol., Religionslehrer, Schloßplatz 5, W. 10
— Mich. Pet.', Gerichtsvollz., Säulenstr. 49aW6.
Dukan, Karl, Brothdl., Peterholmstr. 3.
— Fritz, Hsb., Hdlr., kl. Milchstr. 1.
Dukarewitsch, Leiser, Holzhdlr., Ritterstr. 58W11.
Dukat, Christ., geb. Schirne, Strickanst., Lagerstr. 61.
— Jan, Zimmerm., Kalnezeem. Str. 90.
— Krist., Maler, Gertrudstr. 83W3.
— Mart., Hsb., Nordstr. 15W11.
— Olga, Delikat.-Hdlg., Weberstr. 19.
— Olga, Wwe., Hdlrn., Theaterstr. 12
Dukelski, J. E., offen. Gesellsch. d. Gesellsch. z. Exploitation d. Hefefabr. H. P. Schwabe, Alexanderstr. 33W11
K. Dukka, 2. G., Trakteur, Inh.: Karl Dukka, Romanowstr. 72, ⟶ 2539.
Dukka, Karl, Inh. d. Firma K. Dukka, Revaler Str. 61W1.
Dukker, Ans, Maurer, Zeltstr. 12.

Karl Grünberg, Die besten Gummireifen der Welt.
Matthäistr. № 54, im eigenen Hause, Telephon № 2402

Nur importierte Weine in grösster Auswahl.

Dukkur, Arn. Petr., Kassirer, Station Rote Düna.
— Krist. Frl., Altonaer Str. 4.
— Pet., Oek., Schreyenbusch 2, 43.
Duklau, M., Hsb., Kandauer Str. 62.
— Leonh., Hsb., Karlsstr. 25, W. 4.
— Lisa, Frau, Helenenstr. 21, W. 3.
— Paul., Frau, Waldstr. 4a.
Dukmann, Krist. Jw.', Polizeibmt., Säulenstr. 40W18.
v. Dukmassow, Jewl., WSR-Wwe., Ritterstr. 6, W. 2.
Duks, Jan, Zimmerm., Helenenstr.14W23.
Duksit, Otto, Hsb., Moorstr. 41a.
Duksteneek, Marie, Wwe., Marstallstr. 26.
Dukul, Karl, Dw., Marienstr. 43W13.
— Karl, Maler, Ritterstr. 69W15.
Dukur, Arn. Pet.', Bahnbmt., Wendensche Str. 7W5.
Dulbe, Alex. Petr.', Privat-Rechtsanw., Sprenkstr. 23bW3.
— H., Wwe., kl. Königsstr. 13, W. 5.
— Joh., Baumschmuckanf., Felliner Str. 11W15.
— Pet. Math.', vereid. Rechtsanwalt, Dir. d. 1. Ueberdünschen Spar- und Vorschuß-Ges., Spr. 8—9½ u. 4—6, Elisabethstr. 59W1, ⊶ 3409.
Dulckeit, Carl Joach.', Ing., Alexanderstr. 28, W. 17.
— Charly, Wwe., Säulenstr. 45W2.
— Eug. Joach.'. Bankbmt., Alexanderstr. 28, W. 17.
— Friedr., Amts-Maurermstr., Hsb., Säulenstr. 45W1.
— James, Zahnarzt, Spr.: 8—9 u. 3—4, Kirchenstr. 17, Q. 1.
— Joh., Wwe., Industriestr. 8, W. 2.
— Melitta, Lehrerin, Industriestr. 8.
Duleba, Kasim., Hsb., Theringer Str. 33
Duleneß, Felix, Bmt., Moskau. Str.263.
Dulke, J., Frisörgesch., Bauskesch. Weg4
Dulkis, K., Gürtler, Hospitalstr. 10.
Dullo, Eug., Wwe., Ritterstr. 71, W. 5.
Dulpin, Andr., Hsb., Kemmern. Str. 13
Dulski, Alex. Sigism.', Bahnbmt., Dorpater Str. 28.
Dultz, Meinh. Wold.', Aeltester gr. Gilde, Inh. der Firma J. Hofmann, Dir. d. Stadtsparkasse u. des Lombards, Nikolaistr. 20W7, ⊶ 4152.
Dulz, Herm., Schaffn., Maschinenstr. 9.
Dumanski, Jes. Konst.', Oberlehr., Alexanderstr. 40W14.
Dumaschewitz, K., Wwe., Weißenhofsche Str. 6b.
Dumber, K. J., Postbmt., Theaterboul. 15.
Dumberg, Eug. Joh.', Hg., Suworowstr. 61, W. 5.
— Heinr. Mart.', Bankbmt., Elisabethstr. 9aW16.
— Jan, Hg., kl. Altonaer Str. 12.
— Jan, Hg., Olivenstr. 13.
— Jan, Zimmerm., Sprenkst. 50.
— Joh., Werkmstr., Suworowstr. 61.
— Karl, Hdlr., Staarstr. 2.
— Karl Alex.', Bmt., Revaler Str. 19.
— Mart., Holzhdl., Suworowstr. 114.
— Mart. Mikk.', Speicherarb., Wallstr. 31, W. 2.
— Max, Schuhw.-Hdlg., Apothekerst. 40.
Dumbre, Wilh., Frl., Dorotheenstr. 31.
— Paul, Schutzm., Kalnezeem. Str.86a.
Dumbrit, Stan., Träger, Twersche Str.3
Dumbur, Pet., Steuerm., Ernestinenstr. 13, W. 28.
Dumin, Arv., Dw., Mitauer Ch. 13.
— Dav., Wraker, Langestr. 13.
— Ed., Hg., Brauerstr. 6, W. 7.
— J. M., Konditorei: Petersb. Ch. 21, Kol.-Hdl.: Petersb. Ch. 23.
— Karl, Portier, Packhausstr. 1, W. 14.
Dumowski, Max., Wwe., Laborat. Str. 2.
Dump, Jak., Kalkhdlr., Kathol. Str. 48.
Dumpe, Ad., Maler, 1. Weidendamm 1.
— Ad., Bäcker, Rumpenhöf. Str. 2W16.
— Andr., Drahtz., Essenhöf. Str. 7.
— Anna, Glanzplätt., Hospitalstr. 7.
— Anna, Wwe., Suworowstr. 124.
— Ans, Werkmstr., Windstr. 31.
— Elise, Wäsch., Alexanderstr. 161W53.
— Elise, Wwe., Schützenstr. 5W18.
— Emil., Frl., Schreyenbusch 2, 17.
— Emma, Lehrerin, Goldinger Str. 5.
— Ernst, Tschlr., Goldinger Str. 5.
— Gertr., Blumenhdlrn., Alexanderstr. 109
— Gust., Töpfer, Suworowstr. 82W24.
— J., Telegr.-Bmt., Ritterstr. 62.
— Jak., Hsb., Michailstr. 26.
— Jak., Maurer, Bausk. Str. 86.
— Joh., Schloss., Alexanderstr. 161.
— Karl, Priv., Kirchenstr. 34W2.
— Karl, Stellm., Dünamünd. Str. 52.
— Kath., Wwe., Schrundensche Str. 5.
— Ludw., Maurer, Thüringen. Str. 44.
— Pet., Drahtz., Ambothensche Str. 21.
— Pet., Maurer, Gymnastikstr. 29.
— Pet., Schaffn., Mitauer Ch. 25.
— Willis, Zimmerm., Gustavstr. 4W2.
— Wlad. Jw.', Untermstr., Säulenstr. 92.
Dumpf, Art., Hg., Gertrudstr. 109W4.
— Karol., Wwe., Gertrudstr. 109.
— Karol., Hgn., Schützenstr. 5W18.
Dumpff, Alice, geb. v. Vorkampff, Wwe., Pens., Brunnenstr. 6, W. 3.
— Alex., Korresp., Gertrudstr. 22.
— Ilse, Wwe., Taubenstr. 13.
— Paul Georg', Chefs-Geh. d. Detekt.-Pol., Säulenstr 18, W. 31, ⊶ 630.
Dumpis, Fed. Jak.', Bahnbmt., Marienstr. 36W5.
Dumpur, Paul, Hdlr., Revaler Str. 28.
Dunajew, Elis., Wwe., Gertrudstr. 74W29
Dunda, Konst., Schndrn., Schlock. Str. 46.
Dunde, Mart., Schmied, Revaler Str. 89.
— Pet., Kol.-Hdlr., Schreyenbusch 2, Querl. 14.
Dunderit, Pet., Monteur, Matthäistr. 137.
Dundneis, Ant., Drechsl., Marienstr.115.
Dundo, Jak., Zollartellschtsch., Matthäistr. 82, W. 21.
Dundur, Ans, Auff., Säulenstr. 27W6.
— Ernst, Dw., Alexanderstr. 147aW2.
— Ernst, Schlosser, Suworowstr. 115.
— Jak., Zimmerm., Rodenpoiser Str.15.
— Jur, Schlosser, Rodenpoiser Str. 15.
— Krisch, Tschlr., Mühlenstr. 13W9.
— Otto, Schlosser, Revaler Str. 33.
Dunga, Krisch, Schlosser, Rumpenhöfsche Str. 3, W. 13.
Dunje, Abr. Mord.', Hg., Matthäistr. 40/42, W. 44.
— Mortsche, Bäcker, Grabenstr. 5W1.
Dunik, Jw., Kellner, Dorpater Str. 97.
Dunkel, K., Tschlr., Matthäistr. 51W1.
Dunker, Alb., Bmt., Artilleriestr. 35W16.
— Elise, Wwe., Ritterstr. 100W6.
Dunkur, Alfr. Andr.', Mech., Ziegelstr.5.
Dunowsky, Stan., Tschlr., Jarosl. Str. 5.
— Ant. Jos.', Schuhm., Mitau. Ch.54b
— Klem., Uhrm., Revaler Str. 90.
— Mich., Hdlr., Mühlenstr. 169.
— St. Tschlr., Maschinenstr. 9W12.
Dunschewitz, Dav., Hdlr., Rumpenhöfsche Str. 2W1.
Dunsdorff, Marie, Schndrn., Kreuzstr
Duntau, J. M., Hsb., kl. Lagerstr. 5
— Aug., geb. Peterson, Hsbn., Kalnezeem. Str. 42W10.
— Joh., Agronom, kl. Lagerstr. 53.
— Joh., Feilenh., Oststr. 2.
— Joh. Johs', Kfm., Kalnezeemsche Str. 42, ⊶ 2315.
— Marg., Hsbn. Ebelshöf. Weg 18.
Dunße, Judr., Hg., Wilnasche Str. 18
Dunz, Otto, Eisenbr., Moorstr. 3.
— Alex.', Schmied, Färberstr. 2W4.
— Joh., Schlosser, Färberstr. 6W11.
Dunzew, Donat, Zimmerm., Dünaburger Str. 45.
Dunzis, Rich., Schuhw.-Hdl., Marienstr. 12.
Dupont, Frl., frz. Kindergarten, Elisabethstr. 10W5.
Duppan, Joh. Schuhm., Wenden. Str.
— Julie, Waschanst., Wenden. Str. 5W
Duppel, Jur, Schloss., Schlock. Str. 40
J. Dupper & Co., 2. G., Handelsverm., Inh.: Joh. Dupper, Wallstr. 1, ⊶ 3762.
Dupper, Joh. Georg', Bmt., Inh. Firma J. Dupper u. Ko., Mühlenstr. 104W1.
Dupur, Andr., Kol.-Hdl., Thronf.-B.
— A. J., Kurier, Packhausstr. 1W17.
— Janne, Dw., Packhausstr. 1, W. 1
Durakow, Grig., Schndr., Palissadenstr. 26W46.
Durbe, Anna u. Ella, Schlachthofsbmt., Gertrudstr. 75, W. 6.
Durens, Andr., Hsb., Wolfsstr. 2.
Durnajew, Pet., Seem., Bauskesch. Weg 8.
Durnowo, P. P., HR, Postchefs-Geh., Alexanderstr. 92W10.
Durst, Harald Theod.', Hg., Scheunenstr. 9, W. 5.
— Theod., Pferdestr. 27.
Dusch Klemens, Vorarb., Schreyenb. 1
— Pet., Tschlr., Rodenpoiser Str. 40W
Duschardt, Joh., Koch, Alexanderstr.1
— Karl, Koch, Newastr. 25, W. 16.
— Rud., Müller, Färberstr. 22W10.
Duschat, Aug., Setzer, Nußstr. 2.
Duscheck, Joh., Schuhm., Altonaer Str.
Duschel, Joh., Bankdiener, Scheunenstr. 31W19.
Duschin, Pim., Portier, Felliner Str. 1
Duse, Fritz, Zimmerm., Revaler Str.
Duskin, Sch., Handschuhm., Alexanderstr. 113, W. 47.
Dutke, Am., Schndrn., Suworowstr.
— W. S., Schndr., Bärenstr. 17, W.
Dutkewitsch, W. F., HR, ält. Geschäftsf. d. Gefängnis-Abt. der Livl. Gouvern.-Reg., Kurmanowstr. 20a, W. 7.
Dutz, Pet., Kellner, Schulenstr. 22, W.
Dutzen, Julie, Frau, Pension, Romanowstr. 24, W. 11.
— A., Platzmstr. Thronfolgerboul. 33
— Rud. Karl', cand. rer. merc., Obbuchhltr. der ökonom. Gesellsch. Landwirte, Königsstr. 28.
— Theod. Karl', Dir. d. Sägemühle Beyer u. Wannag, Königsstr. 28W6.
Dutzmann, Joh., Schuhm.-Mstr., Alexanderstr. 145a, W. 4.
— Edde, Wwe., Dorpater Str. 97.
— Joh., Milchhdlr., Stintseestr. 19.
— Paul, Tschlr., Wenden. Str. 23.
— Pet., Agent., Gertrudstr. 57W6.
— Pet., Bierhdlr., Moskauer Str. 20
— Wilh., Hg., Doblensche Str. 4a.

Karl Grünberg, Matthäistr. № 54, im eigenen Hause. Telephon № 2402. Die besten Gummireifen der Welt.

Ch. Jürgensohn, Weingrosshandlung, Wallstr. Nr. 20 Telephon Nr. 106

Dutzmann-Lauke, Elis., Frau, Thronfolgerboul. 3, W. 10.
Duve, Fanny Aug.', Wwe., Bankbmtn., Alexanderstr. 28W7.
Duwert, Th., Tischlr., Dünab. Str. 72.
Dwelge, Iwan, Zimmerm., Mitauer Ch. 30.
Dwelis, Wik., Tischlr., Feldstr. 12W10.
Dwerde, Beril, Hdlr., Jakobstädt. St.13
Dwihn, J., Schmiedewerkst., Schlocksche Str. 79.
Dwilus, Jos., Dw., Nikolaistr. 38.
Dworanowitsch, N., Bahnbmt., Palisadenstr. 25.
Dworischki, M., Zollbes., Sandstr. 28.
Dworischkis, Jos. Jos.', Masch.-Techn., Hilfsstr. 6W1.
Dworkin, M., Hdlr., Romanowstr. 114.
— Jossel, Buchb., Jaroslaw. Str. 4.
Dwormann, Mend., ebr. Lehrer, Marienstr. 64W13.
Dworschitzki, Alex., Schndrn., Hospitalstr. 13W2.
v. Dworschezki-Bogdanowitsch, Nik., Gutsbes., Kaisergartenstr. 4W6.
Dworshitzky, Konst. Iw.', Gen.-Leutn., Chef d. Artillerie d. 20. Armeekorps, Nikolaistr. 36, ☎ 3065.
Dworzow, Sam., Holzhdlr., Peterholmsche Str. 13.
Dwosdis, Ustin, Strb.-Schaffn., Revaler Str. 40W33.
Dychowitsch, Ant., Hsb., Frisöramtsmstr., Kalnezeem. Str. 137.
Dyk, Karl Joh.', Kassir., Alexanderb. 1.
— Wlad., Dw., Moskauer Str. 138a.
Dykfta, A. R., Bmt., Baldohnsche Str.10.
v. Dymcza, Jos. Kleof., KR, Glied des Zollamts Reimersstr. 1, W. 7.
Dymschütz, Max, Agent, Albertstr. 11, W. 5, ☎ 1296.
— Leo Isak', Student, Albertstr. 2a. ☎ 4177.
Dynkin, A. B., Bankbmt., Marienstr. 18.
Dziatkowski, Bruno, Kontorbmt., kl. Newastr. 6, W. 1.
— Jul., Masch., kl. Newastr. 6, W. 1.
Dzierzanowski, P., Tischlr., Suworowstr. 41, W. 8.
Dziewicki, Wilh., Hsb., Wwe., Tempelstr.8
Ebel, Ant., Dreher, Suworowst. 140.
Ebend, Joh., Schlosser, Hsb., Charlottenstr. 44.
— Joh. jun., Schlosserwerkst., Charlottenstr. 44.
— Paul, Schlosser, Marienstr. 76, W.8
Ebenin, Joh., Schndr., Revaler Str. 56.
Eber, Jak., Bäcker, Suworowstr. 60.
Eberberg, Jakobine, Schndrn., Revaler Str. 55, W. 5.
— Wilh., Schuhm., Arsenalstr. 3, W.10.
Eberhardt, Emma, Wwe., kl. Schmiedestr. 24W3.
— Jak. Heinr.', Mitinh. d. Firma R. Lobeck, Mitauer Ch. 8, ☎ 4517.
— Karl, Kutscher, Alexanderstr. 129.
— Lilly, Bürobmtn., Münzstr. 9, W. 2.
— Marie, Hsb., Soldatenstr. 5, Q. 1.
— Marie, geb. Poljakow, Hsb., Alexanderstr. 52, W. 5.
— Wilh., Stellenverm.-Bür., Sandstr. 15.
Eberle, Herm., Webereitechn., Kischinewsche Str. 6.
— Anna, Krankenpfleg., Gertrudstr. 82.
Eberlein, Wold., Hdlr., Sprenkstr. 6.
Ebersperger, Emilie, geb. Küster, Kfms.-Wwe., Suworowstr. 23, W. 3.
Ebert, Joh., Priv., Kalnezeem. Str. 25b.
— Joh. Georg, Hsb., Mitinh. d. Firma O. Loewicke, Sandstr. 9.
— Marg., Putzm., Sandstr. 9.
Ebräische Gemeindeschule, Romanowstr. 141.
Ebräische Handwerkerschule, Kosakenstr., ☎ 2905.
Ebr. öffentl. Bibliothek u. Lesehalle, Kosakenstr.
Ebräische Privatschule, Parkstr. 8, W.23
Ebräische Volksküche, Mühlenstr. 124.
Ebr. Volksküche, Herrenstr. 29, W. 2.
Ebräische Volksschule, Mühlenstr. 126.
Ebräischer Friedhof, ☎ 1710.
Ebräischer Klub, Pauluccistr. 11, ☎ 3928
Ebr. Handlungsgeh.-Hilfsverein, Sünderstr. 25.
Ebräischer Krankenpfleg.-Verein, Jesuskirchenstr. 21, ☎ 3256.
Ebräisches Bethaus, Antonienstr. 14.
Ebräisches Bethaus, Kurmanowstr. 11.
Ebr. Bethaus, Lagerstr. 18, W. 15.
Ebr. Bethaus, Steinstr. 22.
Ebr. Bethaus, Wacholderstr. 5a.
Ebräisches Bethaus, Säulenstr. 63.
Ebräisches Bethaus, Eliasstr. 15.
Ebr. Bethaus, Marienstr. 13W20.
Ebr. Bethaus, Suworowstr. 112.
Ebr. Armenverein „Cheder Kloli", Matthäistr. 31W17.
Ebr. Ges. „Jagdil-Tora", Malerstr. 2W2
Ebr. Musikverein „Karmel", Malerstr. 2.
Ebräisches Priv.-Knabengymn., kl. Sandstr. 12, ☎ 948.
Ebuldin, Mich. Mich.', SR, Gl. d. Bez.-Ger., Marienstr. 29W25.
Eck. Sieh auch Ehk.
— A., Kesselschmied, Sternstr. 3, W. 27.
— A., Schuhm., Matthäistr. 51, W. 7.
— Alex., Fabr.-Bmt., Martinstr. 2W4.
— Aug., Schlosser, Färberstr. 8, Q. 4.
— Elis., Frisörgesch., Alexanderstr. 152.
— Eug., Frisör-Amtsmstr., Alexanderstr. 152.
— Eva, Wwe., Mühlenstr. 102, W. 6.
— Georg, Schaffner, Alexanderstr. 161.
— Jak., Böttcher, Talsensche Str. 2.
— Jan, Kol.-Hdl., Revaler Str. 74.
— Karol., Hebamme, Revaler Str. 24.
— Karol., Wwe., Fruchtstr. 11.
— Marie, Schndrn., Lagerstr. 55.
— Marta, Glanzplätt., Alexanderstr.161.
— O., Fabr.-Bmt., Teichstr. 6W3.
— Olga, Kirchhofsauss., Matthäistr. 112.
— Otto, Schlosser, Gertrudstr. 109W60.
— Rob., Hg., Matthäistr. 112.
— Th., Werkmstr., Fuhrmannstr. 3.
— Wilh., Buchhltrn., Hirtenstr. 1, W. 16.
— Wilh., Schlosser, Dorotheenstr. 27W8.
Eck's Witwen-Konvent, Scharrenstr. 22, sieh Register Seite 2.
v. Eckardt, Harald, Bankbmt., Kaiserwald, Stettiner Str.
Eckardt, sieh auch Eckhardt.
— Anna, Frl., Kaisergartenst. 6aW13.
— Elisabeth, Dr.-Wwe., Pension, Andreasstr. 1W3—6, ☎ 788.
— Guido, Red. an d. Rig. Rundschau, Kaisergartenstr. 6a.
Ecke, Joh., Müllermstr., Bausk. Str. 46.
— Jul., Bmt., Säulenstr. 27W2.
— Magda, Frl., Konv. z. hl. Geist 2.
— Nik. Jul.', Buchhltr., Alexanderstr. 49.
— Otto, Prof d. Firma F. L. Mertens, Pauluccistr. 5, W. 8.
— Paul Jul.', Dr. phil., Oberlehr., Nikolaistr. 23W17.
Eckel, Pet., Maler, Alexanderstr. 148.
Eckelt, K. Hugo', Werkmstr., Tuckumstr.11
Eckers, Marie, Lehrerin, Albertst. 9W10.
Eckert, Aug., Hg., Romanowstr. 88W3.
— Joh. Adam.', Schndr., Gertrudstr.115
— Karl, Hdlr., Schiffsstr. 14W7.
— Paul., Rentn., Frl., Bienenstr. 10.
— Wilh., Maler, Helenenstr. 25W14.
— Wille, Schmied, Potrowstr. 24.
Eckey, Matth. Alb.', Werkmstr., Martinshöf. Str., Salamander.
Eckhardt, sieh auch Eckart.
— Aug., Pastor am Dom, Spr. 10—12, Palaisstr. 2, ☎ 688.
— Wilh., Fabr.-Bmt., Mühlenstr. 102
Eckhoff, Jul., Frl., Charlottenstr. 64.
Eckis, Jan, Gärtner, Nikolaistr. 5W10.
Ecklau, Paul, Hsb., Matthäistr. 72W32.
Eckmann, A., Lampenw., Thronfolgerboul. 9W9.
— Alb., Farbenmüller, Bullen. Str. 9a.
— Alf., Buchhdlr., 1. Weidendamm 3.
— Alfr. Joh.', Bankbmt., Elisabethstr.7.
— E., Kol.-Hdl., Schreyenbusch 2, 21.
— Felix Joh.', Ing., Bahnbmt., Marienstr. 37, W. 8, ☎ 9159.
— Franz Joh.', Kfm., Todlebenboul. 5.
— Mich., Priv., Schreyenbusch 1, 29.
— Paul., Wwe., Marienstr. 37W6.
— Rob., Hsb., Duntenhöf. Str.48, W.1
Eckstein, Anna, Wwe., Hsbn., alte Mitauer Str. 11.
— Bernh. Joh.', Hg., kl. Lärmstr. 2.
— E., Lehrerin, Alexanderstr. 103.
— E., Wwe., Johannisstr. 10, W. 3.
— Emilie, Frl., Romanowstr. 42W1.
— Emma, Wwe., Suworowstr. 84W3.
— Hel. Karl', Bürobmtn., Elisabethstr. 9W40.
— Hugo Georg', Fabr.-Bmt., Alexanderstr. 53W7.
— Indr., Masch., Suworowstr. 120W9.
— Kath., Wwe., Laubstr. 12.
— Karl, Sleepermstr., Muckenholm. Str. 15
— Paul, Tischlr., Säulenstr. 66W5.
— Wilh. Jak.', Hg., Johannisstr. 10W3.
Eckwall, Karl Gust.', Ing., Schlocksche Str. 15.
Ede, Ad. Aug., Kontorbmt., Schloßstr.6
— Hermine, Frl., Schmiedestr. 9, W. 13.
— Marie, Kassir., Schloßstr. 6, W. 5.
Edel, Ferd. Friedr.', Kassier., Trinitatisstr. 2, W. 15.
— Ferd., Oberkassir., Ernestinenstr. 2.
— Friedr., Hg., Timotheusstr. 1, W. 3.
— Liber, Priv., Eliasstr. 16, W. 2.
— Lieb., Advok., Rumpenhöf. Str. 1W9.
— Phil., Rechtsanw.-Geh., Marstallstr. 20 ☎ 1812.

Louis Edelberg, 2. G., Gold- u. Silbersachen, Inh.: Louis Edelberg, Alexanderstr. 4, ☎ 1726.

S. Edelberg. 2. G., Gold- u. Silberw., Inh.: Sarah Edelberg, Kalkstr. 21.

Edelberg, Abram, Makler, Mühlenstr. 115
— B., Kfm., Kaufstr. 16, W. 6.
— Louis, Inh. d. Firma Louis Edelberg, Alexanderstr. 4, W. 1.
— Minna, Wäschehdl. u. Wohn., Alexanderstr. 3, W. 4.
— Paul, Kellner, Thronfolgerboul. 33.
Edelhaus, Susm., Zuschndr., Wallstr. 27.
Edelmann, Charl., Wwe., Gertrudstr. 95.
— Alex., Hg., Hilchenstr. 1.
— Art., Prov., Schlocksche Str. 10a.
— Ed., Zimmerm., Artilleriestr.19, W.6
— Osk., Sargmagazin, Sprenkstr. 23a.
— Rud., Hg., Hilchenstr. 1W1.

Karl Grünberg, Matthäistr. № 54, im eigenen Hause. Telephon № 2402
Die besten Gummireifen der Welt.

Eigene Filialen: Mühlenstr., Ecke der Suworowstr., Tel. 325. Hagensberg, Waldstr. 4a, Tel. 3950.
Weberstrasse, Ecke der Altstadt, Tel. 1569. Mitauer Chaussee 12, Tel. 3055.

Karl Grünberg, Matthäistr. № 54, im eigenen Hause. Telephon № 2402. Die besten Gummireifen der Welt.

— W., Schuhm., Artilleriestr. 37, W. 24.
— Wilh., Schlosser, Helenenstr. 17W14.
Edelsohn, Adolph., Wwe., Mühlenstr. 102.
— H., Schuhm., Elisabethstr. 24, W.21.
v. Edelson, Soph., Frl., Helliner Str. 3.
— Arkad., Bmt., Felliner Str. 3W14.
— Nik., Bmt., Felliner Str. 3W14.
Edelstein, Channe, Wwe., Hsb., Laubstr. 4.
— J., Hdlr., Gogolstr. 16.
— Sim., Kfm., Mühlenstr. 126.
Eder, Alfr., Rentn., Trinitatisstr. 2W12.
Eder-Rosenberg, John, Hdlr., kl. Lagerstr. 8.
Edler, E., Frl., Johannisstr. 14.
Edminis, Jur, Fuhrm., Hospitalstr. 6.
Edolf, Ad., Restaurat., Mühlenstr. 9, ⊶ 2911.
— Anna, Wwe., Kreuzstr. 2.
— J., Pferdestr. 3W2.
— Jak., Bmt., Suworowstr. 106, W. 6.
— Jak., Masch., Friedrichstr. 3W7.
— Juliane, Hsbn., Marienmühlenstr. 12.
— Julie, Schmiedestr. 14, W. 2.
Edsberg, Axel S., Kfm., Neustr. 14W5.
Eeck, Alex., Werkmstr., Martinstr. 2.
— A., Fleischermstr.-Wwe., Ernestinenstr. 3.
— Heinr., Schlosser, Talsensche Str. 9.
— Wilh., Buchhltrn., Mühlenstr. 7W16.
Eegriwe, Joh., Mitinh. d. Firma J. Holck & Co., Alexanderstr. 51, W. 6.
— Edw. Joh.', Ing.-Techn., Ass. am Pol., Alexanderstr. 51, W. 6.
Eelei, Karl, Einfahrt, Suworowstr. 18.
Eerast, Alex., Schlosser, Rodenpoiser Str. 1aW29.
— Jan, Einfahrt, Mühlenstr. 101, W. 6.
Eesalin, Jan, Sleeperh., Segelstr. 7.
— Jul., Töpfer, Revaler Str. 69W38.
Eesalmann, Jan., Hsb., Grotenstr. 6.
Eesalneek, J., Hdlr., Elisabethstr. 22.
— Christ., Dw., Romanowstr. 7W12.
— Joh., Oekonom, Marienstr. 8a, W. 9. ⊶ 3889.
— Kath., Hdlrn., Lagerstr. 28, W. 6.
Eewin, Dav., Holzwr., Moorstr. 4.
— Anna, Hdlrn., Revaler Str. 2, W.15
— Ernst, Schlosser, Kirchhofsstr. 4.
— Jan, Fleischhdl., Mittelstr. 10.
— Joh., Fleischer, Mühlenstr. 26W3.
— Pet., Schuhw.-Hdl., Alexanderstr. 135
Effel, Frume, Wwe., Sadownikowstr. 13.
— Herm., Kapellmstr., Brunnenstr. 6.
Effert, Agnes, Wwe., Hsbn., Theresenstr. 10, W. 1.
— Kath., Lehrersfrau, Hsbn., Kirchenstr.43
Efram, Alex., Vorarb., Grenzstr. 28.
Efrot, J. A., Hg., Säulenstr. 65W15.
Egat, Saul, Maler, Kurmanowstr. 11.
Eger, Jan, Hsb., Matthäistr. 102.
— Wold., Hg., Matthäistr. 102.
Egert, Rud., Korresp., Revaler Str. 36.
Egge, Wilh., Wwe., Schiffsstr. 28W13.
Eggendorf, A., Hsb., Livenstr. 6.
Egger, Joh. Karl', Tschlr., Säulenstr.34
Eggers, Elis., Wwe., Kalnezeem. Str. 45.
— H., Kalnezeem. Str. 45, ⊶ 1287.

E. v. Eggert,
Inh. Walter Kauffmann,
Atelier für moderne Kunstphotographie
Alexanderstr. Nr. 6,
Telefon Nr. 867.

v. Eggert, E., (Inh. Walter Kauffmann), Photograph.-Atelier, Alexanderstr. 6, ⊶ 867.
R. Eggert, 2. G., Trakteur, Inh.: Rud. Eggert, Theaterstr. 3.
Eggert, Anna, Hebamme, Mit. Ch. 38a.
— Dav., Kol.-Hdl., Bergstr. 52.
— Ernst, Privat., Schmiedestr. 9, W. 19.
— Ferd., Oekonom, Jungfernstr. 21.
— Hertha, Kassir., Alexanderstr. 118.
— Joh., Schlosser, Jesuskirchenstr. 6W12
— Jul. Mich.', Bahnbmtn., Alexanderstr. 151W15.
— Konst. Franz', Stationsvorst.-Geh., Station Alexanderpforte.
— Rud., Inh. d. Firma R. Eggert, Theaterstr. 3.
Eggink, Paul Theod.', Zollbmt., Kemmernsche Str. 2.
Egintow, A. S., Kürschner, kl. Sünderstr. 2W7.
Eglau, Jak., Kontordiener, Turgenjewstr. 23W7.
— Jan, Kol.-Hdlg., Nordstr. 8.
Egle, Alex., Dw., Matthäistr. 85.
— A., Schiffszimmerm., Matrosenstr. 4.
— Ans, Schlosser, Pionierstr. 4W5.
— Ernst, Schuhm., Kalnezeem. Str. 41.
— Fritz, Fabrikbmt., Weißenhof. Str. 3.
— Heinr., Bierhdlg., Annenhöf. Str. 3.
— J., Hsb., Champetresche Str. 82.
— Jan, Expreß, Rujensche Str. 5, W. 9.
— Jan, Hsverw., Hasenholm. Ufer 29.
— Jan, Schlosser, Talsensche Str. 9.
— Joh., Kesselschm., Katharinend. 17.
— Joh., Schlosser, Bachstr. 10, W. 13.
— Karl, Kol.-Hdl., Ritterstr. 75.
— Karl, Schlosser, Wolmar. Str. 39W13.
— Karl, Schndr.', Wilnasche Str. 17.
— K., Zimmerm., Apprickensche Str. 4.
— Krist., Böttcher, Nußstr. 1.
— Mart., Hdlr., Schlocksche Str. 40a.
— P., Teehaus, Katholische Str. 17.
— Pet., Fleischer, Windauer Str. 4.
— Pet., Hdlr., Katholische Str. 17W6.
— Sim., Fuhrm., Schreyenbusch 2, 15.
Eglin, Karl, Taxat. a. Stadtlomb., Friedensstr. 4, W. 1, ⊶ 3099.
Eglin-Weglin, Jan, Hsb., Ernestinenstr. 35.
Eglit, A., Bierhdl., Schreyenbusch 2, 29.
— A., Kol.-Hdlg., Marienstr. 24, W.11.
— A., Maurer, Katholische Str. 28W17.
— A., Schuhw.-Hdl., Schiffsstr. 16.
— Alex., Maurer, Matthäistr. 115W3.
— Alfr. Joh.', Lagerverw., kl. Altonaer Str. 7W10.
— Ambr., Zuschndr., Schreyenbusch 1, 9.
— Andr., Zimm., Windauer Str. 9, W. 5.
— Anna, Frau, Subbathsche Str. 3.
— Anna, Hsverwalt., Weißenhöf. Str.10
— Anna, Pens., Dorpater Str. 33W38.
— Anna, Schndrn., Alexanderstr. 174.
— Anna, Wwe., kl. Altonaer Str. 14.
— Anna, Schndrn., Wenden. Str. 23.
— Anna, Wwe., Säulenstr. 88, W. 8.
— Ans, Hdlr., Holmstr. 9.
— Aug., Tierarzt, Karolinenstr. 17W8.
— Dietr. Jan', Werkmstr., Wachholderstr. 5.
— Dor., Wwe., Romanowstr. 75, W.10.
— E. F., Kanzleibmt., Alexanderstr. 37.
— Ed., Feldscher, Gertrudstr. 109, W. 70.
— Ed., Kol.-Hdl., Schreyenbusch 1, 32.
— Ed., Kol.-Hdlg., Trinitatisstr. 6/8.
— Ed., Maurer, Alexanderstr. 103W17a.
— Ed., Maurer, Wenden. Str. 17.
— Ed., Schlosser, Alexanderstr. 125.

— Elis., Lehrerin, Mühlenstr. 84.
— Elsa, Wwe., Revaler Str. 63, W.
— Emilie, Wwe., Sternstr. 16, W. 10
— Emma, Frl., Ritterstr. 90, W. 13
— Ed., Maurer, Wendensche Str. 17
— Emma, Schndrn., kl. Altonaer Str
— Ernst, Mech., Alexanderstr. 180W
— Ernst, Montör, Rodenpoiser Str.
— Friedr., Kol.-Hdl., kl. Altonaer St
— Friedr. Marz', Bmt., Stintsee, B Beck.
— G., Kol.-Hdl., Schlocksche Str. 54
— Gabr. Pet.', Dom.-Verw.-B Hilfsstr. 13, W. 13.
— Georg, Dw., Artilleriestr. 34, Q.
— Grete, Hsbn., Kalnezeemsche Str. 1
— Gust., Schmied, kl. Mosk. Str. 25.
— H., Telegr.-Bmt., Herrenstr. 33.
— Heinr., Spark.-Bmt., Herrenstr. 33.
— Heinr., Wächter, Gertrudstr. 101.
— Herm., Schlosser, Säulenstr. 67.
— J., Frau, Sandstr. 20, W. 6.
— J., Fuhrm., Sprenkstr. 31, W.
— J., Hdlr., Marienstr. 17, W. 26.
— J., Kol.-Hdl., Marienstr. 22, ⊶ 54
— J., Kol.-Hdlg., Petersb. Ch. 77.
— J., Schndr., Suworowstr. 8W5.
— Jak., Dw., Matthäistr. 71W37.
— Jan, Bierhdlr., Hospitalstr. 35.
— Jan, Diener, Baumstr. 7.
— Jan, Equipagen-Verm., Sandstr.
— Jan, Fleischer, Bockstr. 9W13.
— Jan, Fuhrm., Revaler Str. 89W
— Jan, Fuhrm.-W., Schreyenbusch
— Jan, Hdlr., Marienstr. 22, W. 1
— Jan, Hdlr., Petersb. Ch. 77.
— Jan, Hsb., Schlocksche Str. 46, W
— Jan, Maurer, Dorotheenstr. 1.
— Jan, Priv., Maistr. 2.
— Jan, Schmied, Petersb. Ch. 12
— Jan, Tschlr., Artilleriestr. 47W4.
— Jan, Tschlr., Rumpenhof. Str. 2
— Jan, Tschlr., Sprenkstr. 29W15.
— Jan, Vorarb., Duntenhofsche Str.
— Jan, Werkmstr., Ludwigstr. 2W27.
— Jan, Zimm., Moorstr. 43a.
— Ilse, Wwe., Schreyenbusch 1, Qu
— Indr., Zimmerm., Suworowstr. 7
— Joh., Bankdiener, Schwartzenh. St
— Joh., Dw., Mühlenstr. 25.
— Joh., Maurer, Feldstr. 4.
— Joh., Mstr., Pilgerstr. 12, W.
— Joh., Milchpächter, Goldingerstr. 2
— Joh., Schndr., Newastr. 5, W. 1
— Joh., Tschlr., Alexanderstr. 87.
— Joh., Zimm., Wendensche Str. 3.
— Julie, Hsb., Ehstenstr. 1.
— Jur, Dw., Matthäistr. 50b.
— Jur, Schmied, Essenhofsche Str.
— Karl, Arrend., Alexanderstr. 194.
— Karl, Böttcher, Torfstr. 1.
— Karl, Dw., Kirchenstr. 41, W. 4.
— Karl, Dw., Pauluccistr. 8, W. 2
— Karl, Fuhrm., Goldinger Str. 1.
— Karl, Kol.-Hdl., Kalnezeem. Str.
— Karl, Maurer, Wolfsstr. 1.
— Karl, Schlosser, Suworowstr. 11
— Karl, Schuhm.-Werkst., Schlock. Str
— Karl, Tschlr., Friedensstr. 35W22.
— Karl, Tschlr., Talstr. 5, W. 8.
— Karl, Untermstr., Dorpater Str.
— Karl, Zimmerm., Atlasstr. 2W1.
— Kath., Dw., Ritterstr. 40.
— Kath., Wwe., Gerberstr. 2, W. 1
— Klaw., Zimmerm., Mosk. Str. 16
— Krist., Wwe., Rabenstr. 8.
— Lene, Wwe., Ritterstr. 91, W. 5.
— Lisa, Dw., Dünamünd. Str. 48.

Wein- u. Austern-Stuben
Basteiboulevard Nr. 2, Telephon Nr. 80.
Otto Schwarz.
Wein-, Delikatessen- u. Cigarren-La
Basteiboulevard, Ecke der Kalkstra

— Luise, Hebamme, Säulenstr. 19, W. 33
— Marie, Hdlrn., Alexanderstr. 78W28.
— Mar., Hausverw., Bockstr. 1, W. 1.
— Mar., Pens., Suworowstr. 13, W. 2.
— Marie, Fotogr. Atelier, Dünamünd. Str. 32, W. 74.
— Marie, Schndrn., Alexanderstr. 161.
— Marie, Wwe., kl. Altonaerstr. 16.
— Mart., Fuhrm., Kalugasche Str. 8.
— Mart., Hdlr., Poltawasche Str. 6.
— Mart., Seem., Muckenholmstr. 37.
— Mart., Tschlr., Laboratoriumsstr. 21.
— Mart., Zimmerm., Wolmar. Str. 28.
— Mik., Hsb., Unionstr. 72.
— Mik., Klempner, Wendensche Str. 3.
— Minna, Hgn., Schlocksche Str. 54.
— Minna, Schndrn., Lärmstr. 29, W 3.
— Minna, Wwe., Wenden. Str. 41.
— Nik. Andr.', Bankbmt., Sprenkstr. 23b
— Osk., Hg., Nikolaistr. 8W19.
— Osw., Zimmerm., Wenden. Str. 3.
— Pauline, Hsb., Pilgerstr. 12.
— Pet., Agent, Ritterstr. 90W7.
— Pet., Amts-Schuhm.-Mstr., Suworowstr. 7.
— Pet., Dw., Hospitalstr. 7W15.
— Pet., Fleischer, Duntenhöf. Str. 2W5.
— Pet., Fuhrm., Karolinenstr. 42W14.
— Pet., Hsb., Hapsaler Str. 24.
— Pet., Hsb., Pernauer Str. 20.
— Pet., Kesselschm., Schreyenb. 1, 8.
— Pet., Kutscher, Turgenjewstr. 2.
— Pet., Landw., Bikkernsche Str. 36.
— Pet., Lehrer, Pokrowstr. 8.
— Pet., Masch., Dorotheenstr. 13.
— Pet., Maurer, Katholische Str. 28.
— Pet., Maurer, Matthäistr. 50, W. 38.
— Pet., Maurer, Schulenstr. 20, W. 9.
— Pet., Mech., Theaterboul. 9, ⊶ 2525.
— Pet., Schlosser, Friedensstr. 29, W. 4.
— Pet., Schlosser, Schlocksche Str. 22.
— Pet., Schuhm., Ritterstr. 49, W. 6.
— Rob., Hg., Dorpater Str. 6W28.
— Rud., Schlosser, Wenden. Str. 7W9.
— Rud. Andr.', Werkmstr., Neue Ritterstr., Fabrik Gögginger.
— Sim., Portier, Newastr. 38, W. 9.
— Sophie, Schulvorst., Annenstr. 2.
— Tennis, Hsb., Bikkernsche Str. 79.
— Trine, Wwe., Wolmar. Str. 28.
— Viktor, Schriftsteller, Säulenstr. 20.
— Wilh., Buchdr., Alexanderstr. 161W4.
— Wilh., Kol.-Hdl., Mühlenstr. 37.
— W., Schndr., Pferdestr. 7W1.
— Wilh., Schuhm., Kalnezeem. Str. 67
Ehber, Luise, Hsbn., Marienstr. 54.
Ehdol, Karl, Hsb., Worronesher Str. 1.
Ehk. Sieh auch Eck.
— Alex., Hsb., Teichstr. 6.
— Ernst, Elektriker, Goldinger St. 11.
— Rob., Hsb., Kurische Str. 4, Q. 1.
— Wilh., Zimmerm., Mitauer Ch. 26.
Ehke, Wilh., Kutscher, Dorpater Str. 83
Ehkis, Dore, Wwe., Hsbn., Schulzenhöf. Str. 6.
— Aug., Schuhm., Schulzenhöf. Str. 6.
Ehleben, Alex., Frl., Newastr. 7, W. 8.
Ehlers, Paul, SR, Oberlehr., Kirchenstr. 4a.
Ehlert, Alex. Wold.', Fotogr., Brunnenstr. 6.
Ehlert, Amalie, Frl., Amalienstr. 2.
— Annette, Wwe., Kurmanowstr. 20.
— Ant. Krist.', Werkmstr., Gertrudstr. 28
— Arv., Hg., Dorpater Str. 7W9.
— Christ., Buchhltr. d. Stadt-Dampferverk., Revaler Str. 40, W. 25.
— E., Priv., Dorpater Str. 99W5.
— Franz, Privat., Kaisergartenstr. 6W2.
— Friedr., Feldscher, Kirchenstr. 43W1.
— Julie, Wwe., Hsb., Johannisstr. 6.
— Karl, Fabr.-Bmt., Lagerstr. 28.
— Karl, Fleischer, Pokrowstr. 14, W. 4.
— Karl, Lokomotivf., Kurmanowstr. 20.
— Wilh., Werkmstr., Kaisergartenstr. 6W2

R. Hugo Ehlertz, 2. G., Manufakturw., Inh.: Rob. Hugo Ehlertz, Marienstr. 41.

Ehlertz, Aug., Buchhltr., Suworowstr. 31,
— Emma Aug.', Korresp., Alexanderstr. 74.
— Rob. Hugo', Inh. d. Firma R. Hugo Ehlertz, kl. Sandstr. 13W3, ⊶ 501.
Ehmke, Hugo, Bildh., Laboratoriumsstr. 11W5.
— Heinr., Architekt, Dorpater Str. 59. ⊶ 4446.
— Karol., Rentn., Hospitalstr. 9, W. 18.
— Marg., geb. Holm, Schwartzenh. Str. 12
— Wilh., Agent, Schlocksche Str. 22.
Ehmsen, Friedr., Kfm., Felliner Str. 3.
— Emil Heinr.', Hg., Pferdestr. 7.
— Friedr., Schlosser, Alexanderstr. 151.
Ehmson, Friedr. Joh.', Techn., Alexanderstr. 69.
Ehrbeck, A., Dentiste, Spr. 10—12 und 2—4, Kaufstr. 18, Q. 1.
Ehrberg, Artur, Fabr.-Bmt., Waffenstr. 9
— Mart., Schlosser, Torgelsche Str. 6.
— Sim. Iw.', Lagerverw., Waffenstr. 9.
Ehrenfeldt, Bertul, Masch., Romanowstr. 62
— Sophie, Wwe., Hsbn., Drosselstr. 27.
Ehrenfeucht, Vikt. Emil', SR, Adj.-Prof. am Polyt., Mühlenstr. 3a.
Ehrenpreis, P., Tschlrmstr., Suworowstr. 72, W. 6.
— Pet., Dw., Ritterstr. 49, W. 19.
Ehrenstreit, Joh., Telegr.-Bmt., Marienstr. 32W31.
Ehrgle, Pet., Gärtner, Rumpenhöfsche Str. 21W14.
— Jak., Maler, Holzstr. 1.
Ehrglis, Alex., Vorarb., Pokrowstr. 11.
— Alb., Hg., Nikolaistr. 70, W. 3.
— Christ., Fuhrm., kl. Lagerstr. 1, W. 10
— Ernst, Maler, Kaukasische Str. 18W6.
— F., Bierhdl., kl. Trinitatisst. 7.
— Georg, Maler, Revaler Str. 64.
— Joh., Vorarb., Mühlenstr. 66W22.
— Karl, Steuerm., Revaler Str. 35W20.
— Kath., Hdlrn., Petersburg. Ch. 12.
— Mart., Schlosser, Dorotheenstr. 50.
— P., Schaffner, Gerberstr. 8.
Ehrhardt, Friedr., Hsb., Schiffskapt., Hapsaler Str. 2.
Ehrle, Franz Franz', Werkmstr., Kurische Str. 1.
Ehrlich. Sieh auch Erlich.
— Alex., Kol.-Hdlr., Katharinend. 12.
— Amal., Frl., Alexanderstr. 150.
— Andr., Schaffner, Säulenstr. 77, W. 29.
— Frieder., Wwe., Kirchhofsstr. 16, W. 6.
— Fritz, Maurer, Sprenkstr. 61, W. 5.
— Joh., Privat., Elisabethstr. 75, W. 2
— Lisa, Kol.-Hdl., Gertrudstr. 106.
— Lisa, Wwe., Säulenstr. 82W9.
Ehrmann, Anna, Hebamme, Suworowstr. 100.
— Anna, Hsbn., Versohnsche Str. 6.
— Elvire (Ella), geb. Graatz, Kfm.-Wwe., Schulenstr. 10W10.
— J., Dw., Mitauer Ch. 2.
— Jan, Schriftf., Artilleriestr. 17W1.
— Kurt Karl', Hg., Schulenstr. 10W10.
— Marie, Wwe., Pernauer Str. 28.
— Marie, Wwe., Dorpater Str. 21, W. 3
— Marie, Wwe., Kirchenstr. 6W11.
— Mart., Agent, Karlsstr. 13, ⊶ 4875.
— Pet., Maler, Adlerstr. 4, W. 7.
— Pet., Schmied, Pernauerstr. 18, W. 6
Ehrmannsohn, Rob., Schlosser, Ernestinenstr. 3.
Ehrtmann, Ludw. Joh.', Dir. d. A.-G. für Flachs- u. Jute-Manuf., Nikolaistr. 23, W. 21.
Ehrwald, Amalie, Kol.-Hdl., Matthäistr. 74W1.
Ehrz, Ans, Hsb., Assietensche Str. 1.
Ehstnischer Bildungsverein, Elementarschule, kl. Lagerstr. 17.
Ehstnischer Konsumverein, kl. Lagerstr. 24, ⊶ 3241.
Ehstnischer Mäßigkeitsver., Lagerstr. 18.
Ehstn.-Russ. Peter-Paul-Schule, (Lehrer: A. Rache), Lagerstr. 18, W. 13
Ehwing, Friedr., Exped., Kalnezeemsche Str. 42W3.
— Fr., Lehrer, Lermontowstr. 2a.
Eibaum, Math., Kol.-Hdl., Wendensche Str. 33.
Eibutis, Bened., Zimmerm., Windstr. 16
Eichbaum, Andr., Hsb., Champetr. Str. 113
— Ed. Iw.', Bahnbmt., kl. Münzstr. 12.
— Eug. Ernst', Werkmstr., Versohnsche Str. 8W3.
— Georg Karl', Hg., Bienenstr. 6W10.
— Herb., Alexanderstr. 152.
— Jan, Mech., Obststr. 6, W. 7.
— Karl, Kalkulator, Alexanderstr. 152.

Leopold Eiche, 2. G., Reepschlägerei, Inh.: Leop. Eiche, Petersb. Ch. 27, ⊶ 3398. Niederlagen: kl. Sünderstr. 4, Neupforte 7, ⊶ 989.

Eiche, Alex., Kfm., Buchtstr. 1.
— Alex., Bmt., Kaufstr. 9, W. 4.
— Arn., Kunstmaler, kl. Lagerstr. 41.
— Bruno Jak.', Hg., Dorotheenstr. 38
— Christ., Exped., Zabelnsche Str. 6.
— Edg. Pawl.', Archiv. d. Russ.-Balt. Waggonfabr., Wolgund. Str. 18.
— Gust., Bierbudeninh., Romanowstr. 117
— Heinr., Chem., Dorotheenstr. 38.
— Heinr., Hg., Gregorstr. 5.
— Jak., ehem. techn. Laborat., Dorotheenstr. 38, ⊶ 1240.
— Jak., Koch, Mühlenstr. 63, Q. 3.
— Joh., Fabr.-Bmt., Ringensche Str. 5.
— Joh., Hsverw., Ringensche Str. 6.
— Joh., Schlosser, Säulenstr. 34.
— John Reinh.', Buchhltr., Alt-Mühlgraben.
— Karl, Exped., Sassenhöf. Str. 1.
— Karol., Wwe., Färberstr. 17W5.
— Konst., Dünamünd. Str. 20, ⊶ 1189.
— Leop., Hsb., Amts-Seilermstr., Hdl. kl. Sünderstr. 4, Wohn.: Petersburger Ch. 27, W. 4, Dünamarkt, Neupforte, ⊶ 989.
— Ludw., Tschlrmstr., Kirchenstr. 34.
— Malw., Buchhltrn., Alexanderstr. 154.
— Mart., Lehrer, Lermontowstr. 3.
— Nik., Buchtstr. 1, ⊶ 2705.
— Paul, Hsb., Wolgundsche Str. 18.
— Pet., Instr.-M., Säulenstr. 49a, W. 23
— P., Kol.-Hdl., Mühlenstr. 114.
— Pet., Priv., Schulenstr. 17W3.
— Theod. Alex.', Hg., Kaufstr. 9W3.
— Theod. Theod.', Dir. d. Russ.-Balt.-Waggonfabr., Todlebenboulev. 10, W. 8, ⊶ 4984.
— Wilh., Bmt., kl. Lagerstr. 63.

Karl Grünberg, Matthäistr. № 54, im eigenen Hause. Telephon № 2402. Die besten Gummireifen der Welt.

Nur importierte Weine in grösster Auswahl.

Karl Grünberg, Matthäistr. № 54, im eigenen Hause. Telephon № 2402. Die besten Gummireifen der Welt.

— Wilh., Kassier., Krusenhöf. Str. 15.
Eichel, M., Plissieranst., Gertrudstr. 37.
Eichenbaum, Aug., Gärtner, Katharinendamm 11, W. 11.
— Dav., Fuhrm., Fuhrmannsstr. 36.
— Kath., Schndrn., Ritterstr. 58, W. 21.
— Pet., Hsb., Rabenstr. 7, Q. 1.
Eichenberg, Bert., Ladendiener, Suworowstr. 21W7.
— Ernst Joh.', Prok. d. Firma Beyer & Wannag, Thronfolgerboul. 31W6.
— Helene, Wäsch., Romanowstr. 96.
— Jan, Hsb., Schreyenbusch 1, 29a.
— Kath., Näht., Adlerstr. 8, W. 8.
— Krischj., Tschlr., Kurmanowstr. 23W12
— Lotte, Wwe., Dorotheenstr. 19.
— Mang., Schndr., Schreyenbusch 1, 29.
— Marie, Wwe., Friedensstr. 23W2.
Eichenheim, Duntenhof. Str. 28, Kinderasyl, ⊶ 3234. Sieh Register Seite 2.
Eichenthal, Aug., Tschlr., Abguld. Str. 9.
Eichert, Bruno, Hg., Mühlenstr. 37.
Eichfeld, Alex., Hg., Wasastr. Haus Rosewski.
Eichfuß, Rob., Materialverw., Peterholmstr. 6, W. 17.
Eichholz, Chaim, Glaser, Matthäistr. 27.
— Aug. Matth.', Bankbmt., Annenhöfsche Str. 5, Linie 2.
— Jan, Bmt., Soldatenstr. 1.
Eichhorn, A., Wwe., Säulenstr. 44W23.
Eichler, Emilie, Kontorbmtn., Schloßplatz 3, W. 22.
— Aug. Ernst', Hgn., Schloßplatz 3W22.
— Ernst, Schuhm., Gymnastikstr. 26.
— Fritz, Geschäftsf., Schwartzenh. Str. 1.
— Karl, Bmt., Schloßplatz 3, W. 22.
Eichmann, Andr., Geschäftsf., Holmstr. 8.
— Anna, Kanzl.-Bmtn., Dorpater Str. 6
— Anna, Wwe., Helenenstr. 2, W. 5.
— Christ., Steuerm., Werrosche Str. 5.
— Fritz, Schmied, Revaler Str. 65, W. 2.
— H., Fabrikbmt., Schwartzenh. Str. 5.
— J., Priv., Schlocksche Str. 20.
— Jan, Dw., Rumpenhofsche Str. 4.
— Joh., Hg., Dorpater Str. 6W15.
— Joh. Rud.', Vogelhdl. „Kanaria", kl. Schmiedestr. 3, wohnt Petrikirchenstr. 3.
— Karl, Hg., Bienenstr. 5, W. 5.
— Karol., Weberstr. 6, W. 9.
— Krist., Vorarb., Fischerstr. 10.
— Osk. Osk.', Hg., Helenenstr. 2, W. 1.
— Thom., Schlosser, Oskarstr. 8, W. 14
— Vikt. Aug.', Dorpater Str. 6W15.
— W., vorm., A. Ahbrandt, Kalkniederl., Suworowstr. 8, ⊶ 600.
— Wilh., Hsb., Kohlenstr. 24.
— Wilh., Hsb., Kontorbmt., Gypsstr. 4a.
— Wilh. Wilh.', Fabrikbmt., Bienenst. 5W5.
Eichner, E., Hg., Honigstr. 1W1.
Eichthal, Emilie, Wwe., Suworowstr. 82.
— Rob., Maler, Hasenstr. 3W10.
Eichwald, Alex., Hg., Kalnezeem. Str. 3.
— Ans, Schmied, Sprenkstr. 56, W. 4.
— Ans Indr., Wächter, Bischofstr. 3.
— Chr., Kutscher, Stegstr. 8W9.
— Emil, Expreß, Doblensche Str. 2.
— Joh., Maler, Pionierstr. 7, W. 6.
— Sam., Schlosser, Schlocksche Str. 87.
v. Eichwaldt, Olga, Oberst-Wwe., Jägerstr. 4W9.
— Paul., Lehrerin, Jägerstr. 4, W. 9.
Eickelberg, Paul, Mitinh. d. Firma Blankemann & Lange, Windauer Str. 59. ⊶ 4067.

W. Eickert, 1. G., Kommissions- und Agenturgeschäft, Großhandel mit Webergarnen und Watten, Inh.: Julius Vogelsang, Prok.: F. Bettmann, Pferdestr. 25, ⊶ 12.
Eickert, Chr., Exped., Domplatz 13, W. 4.
Eidelstein, Sim., Hdlr., Romanowstr. 123.
— Lippe, Schuhm., Palissadenstr. 24.
Eidenson, Iser., Hg., Grabenstr. 28.
Eidenstein, Benz., Schuhm., Marienstr. 106
Eidison, Sch., Kfm., Mosk. Str. 47.
Eiduk. Sieh auch Eyduck.
— Alex., Schlosser, Bauskesche Str. 9.
— Austra, Priv., Sappeurstr. 1aW55.
— Jan, Gärtn., Windstr. 26W5.
— K., Maurer, Gertrudstr. 107W9.
— Karl, Tschlr., Moskauer Str. 6W5.
— Pet., Hsb., Bauskesche Str. 9.
Eiduk, Pet., Schlosser, Dünab. Str. 37.
Eidukas, Kas., Hsb., Tulasche Str. 10.
Eidukewitsch, Oss., Schlosser, Matthäistr. 52.
— H., Wwe., kl. Palissadenstr. 8W8.
Eidus, Taube, Wwe., Moskauer Str. 53.
— B., Fleischer, Popowstr. 3a, W. 107.
— Ros., Zahnärztin, Spr. 10—11 und 5—8, Schlocksche Str. 27.
„Eiser", Unterstützungskasse d. Eisendreher, Kurmanowstr. 3.
Eigenhäuser, Friedr. Fritz', Werkmstr., 2. Weidendamm 40.
A. Eigenmann, 2. G., Landesprod., Inh.: Anton Eigenmann, Turmstr. 4 und 7, ⊶ 5017.
Eigenmann, Ant., Inh. d. Firma A. Eigenmann, Schulenstr. 14W22.
Eik, Mart., Bauuntern., Wolgund. Str. 1
Eiken, Fritz, Hsb., Fleischhdlr., Dorotheenstr. 29.
Eiklon, Krist. Jur.', Schuhm., Säulenstr. 91W40.
Eikne, Ans, Masch., Dünamünd. Str. 32
Eikus, Chr., Buchdr., Wolmar. Str. 43.
Eiland, Jan, Masch., Muckenholm. Str. 2
Eilersen, Rich., Chem. Laborat., Hospitalstr. 15.
Eilmann, Ed., Kupferschm., Wolmarsche Str. 32W25.
Eimann, Matth., Schlosser, Essenhöfsche Str. 14.
— Wilh., Werkmstr., Matthäistr. 75.
Einath, Friedr., Maurer, Goldinger Str. 10.
— Friedr., Tschlr., Taubenstr. 9.
— Jan, Schuhm., Marienstr. 65.
— Rob., Tschlr., Taubenstr. 9.
— Th., Zimmerm., Schwartzenhöf. Str. 8
Einberg, Ed., Tschlr., Suworowstr. 85.
— Ernst, Mech., Industriestr. 11, W. 10.
— F. J., Geschäftsf. des Lomonossow-Gymn., Matthäistr. 50, W. 33.
— Joh., Schndr., Wendensche Str. 23W4.
— Jw. Karl.', vereid. Rechtsanw., Spr. 9—10, Suworowstr. 11, W. 6.
— Karl Jw.', Postbmt., Alexanderstr. 28.
— Karl, Postbmt., Mühlenstr. 74, W. 14.
— Karl, Zimmerm., Industriestr. 11.
— Paul., Schndrn., Revaler Str. 41.
— R., Wallstr. 15.
— Wold., Schuhm., Revaler Str. 70.
Einblut, Jan, Seemann, Matthäistr. 68.
Einert, Paul Aug.', Kfm., Dir. d. Allg. Elektr.-Ges., Versohnsche Str. 1.
Einemann, Joh., Hsb., Grenzstr. 20.
Einfeldt, R., Maler, Smolensker Str. 9.
Einführer, Wilh., Bmt., Suworowstr. 58
Einhorn, Rosson, Klempn., Moskauer Str. 56W15.

Einig, Winz., Zollbes., Schiffsstr. 26.
„Einigkeit", Hilfs- u. Beerdig.-Kasse, Elisabethstr. 93.
Einisch, P., Steinh., Gertrudstr. 109.
Einrath, Anna, Kol.-Hdlg., Suworowstr. 63.
— Anna, Wwe., Matthäistr. 22, W.
Einzen, Anna, Bäckerei, Schmiedestr. 1
Eipert, Alw. Petr.', Hgn., Gertrudstr. 26, W. 2.
— Anna, Wwe., Gertrudstr. 26, W.
Eipur, Joh., Kellner, Wiesenstr. 5W18.
Eirosch, Ad. Joh.', Exped. u. Materialverw., Schlocksche St. 9W4.
Eisa, Karl, Maler, Newastr. 26, W. 7
— Sim., Maler, Matthäistr. 97.
Eisan, Rud., Fleischer, Matthäistr. 70.
— Sim., Maler, Säulenstr. 47W6.
Eischizki, Anna, Frl., Felliner Str. 3
Eisberg, Fritz, Dw., Elisabethstr. 3.
— Olga, Schndrn., Antonienstr. 15.
Eisen, Eva, Wwe., Wäsch., Reval. St.
— Jul., Provis., Albertstr. 6W5.
— S., Setzer, Revaler Str. 82W20.
— Th., Hg., Kemmern. Str. 10.
Ed. Eisenberg, 2. G., Bauunternehmer, Inh.: Ed. Eisenberg, Feldstr. ⊶ 2188.
Eisenberg, Ch., Hdlr., Romanowstr. 12
— Ed., Amts-Zimmermstr., Inh. Firma Ed. Eisenberg, Feldstr. W. 1, ⊶ 2188.
— Jank., Eisenhdl., Revaler Str. 55.
— Joh., Töpfer, Pokrowstr. 18W61.
— Itz., Hdlr., Wendensche Str. 15.
— Mich., Eisenhdl., Wendensche Str. 9
Eisenschmidt, Heinr., Pastor an der Jakobikirche, Pauluccistr. 6.
— Leop., Hg., Baumw.-Manuf., Stra denhof.
Eisenstadt, Sim. Mos.', Dipl.-Ing., Mühlenstr. 18W23.
Eisenstein, F. F., Kol.-Hdl., Petersburger Ch. 107.
— Mich., SR, Zivil-Ing., Nikolaistr. 6W7, ⊶ 2484.
Eisenthal, Ed., Tschlr., Matthäistr. 64
— Jul., Bürochef, Kojenholm. Str. 12W
— Karl, Dw., Marienmühlenstr. 9.
Eisikmann, Leibe, Schndr., Färberstr.
Eising, Arv., Buchhltr., Revaler Str. 2
— Aug., Maler, Sprenkstr. 23, W. 1
— Jan, Maler, Ritterstr. 77, W. 14.
Eismund, Mart., Hsverw., Säulenstr.
— Alex., Hutm., Hasenstr. 1W14.
— Tadd., Schlosser, Dünamünd. Str. 3

Adolf Eisolt
Holzwolle-Versand.
Agentur- u. Kommission
Pauluccistr. 19. Tel. 414.
Postfach 668.

Adolf Eisolt, 2. G., Agentur u. Kommission, Holzwolle-Versand, Inhaber Adolf Eisolt, Pauluccistr. 19, ⊶ 41
Eisolt, Ad., Inh. d. Firma Adolf Eisolt, Nikolaistr. 53, W. 2.
— Leop., Fabr.-Bmt., Gertrudstr. 55W
Eissmann, Jul., Bahnbmt., Polotzker Str. 5, W. 7.
— Sofia, Schndrn., Alexanderstr. 10

Ch. Jürgensohn, Weingrosshandlung, Wallstr. Nr. 20. Telephon Nr. 106

A. Elksne
Baumaterialien - Lager
Düna-Ufer
Moskauer Str. 1
gegenüber dem Heumarkte.
Telefon Nr. 2413.
Firma besteht seit 1888.

Eiste, Alex. Reinh.', Betriebsleiter der Elektr. Kraftstat., Samsonstr., Villa Eiste.
Eister, K., Drechsler, Grenzstr. 8, W. 12.
N. **Eitelberg**, 2. G., Manufakturw., Inh.: Nochum Eitelberg, Herrenstr. 24.
Eitler, Ed., Schlosser, Oststr. 5W5.
Eitminowitsch, Alfons, Frisörgeschäft, Brückenstr. 2 u. 10/12.
Eitschunas, Anna, Wwe., Talsen. Str. 13.
Eitwin, J., Schndr., Marstallstr. 17.
Ekal, Jak., Zimmerm., Gertrudstr. 91W17
Ekberg, E., Frl., Theaterboul. 9.
Ekis, Jan, Theaterboul. 1W8a.
Eklon, Ew., Schuhm., Suworowstr. 53.
— Adam, Fuhrm.-W., Hsb., Schreyenbusch 8, 16.
Ekmann, J., Maler, Rumpenhof. Str. 21.
— Joh., Vorarb., Erbsenstr. 7W8.
Ekmektschi, Mark., Kfm., Zollstr. 4W18.
Ekohn, Jan, Schuhm., Kalugaschestr. 17.
Ekonomow, Mich., Fleischhdl., Bauskesche Str. 2.
— Mich., Fleischw.-Hdl., Dünaburger Str. 2W3.
Eksterowitsch, Jw. Matw.', Bahnbmt., Marienstr. 64W18.
S. **Elbeck**. 2. G., Oriental. u. Manuf.-W., Inh.: Sarkis Elbeck, Scheunenstr. 12/14, ☎ 4191.
Elbeck, Sarkis, Inh. d. Firma S. Elbeck, Scheunenstr. 12W1.
Elbing, Minna, Frl., Sünderstr. 12.
Eldur, Karl, Dw., Dorpater Str. 37W2.
Elektrizitätswerk, Andreasholm, ☎ 2532. Verwalt. Basteiboul. 10, ☎ 2859.
Elenewitsch, Stef., Gärtner, Sappeurstr. 1aW58.
Eleowitsch, L., Schuhm., Smolensk. Str. 9.
Eleschunas, Oss., Brauer, Sadownikowstr. 26, W. 4.
Eleß, Joh., Tschlr., Petersb. Ch. 102.
Elevator in Riga, 2. G., Oeff. Lagerh. der Stadtverw. u. des Börsenkomitès der Stadt Riga. Verwaltung: Eng. Schwartz, Präses; F. Baron Lieven, Vizepräses; H. Laerum, M. Jwanow, J. Müller, A. Sellmer. Getreideinsp.: Karl Wilde v. Wildemann, Andreasdamm, ☎ 632 und ☎ 5141.
Elevator, Andreasholm, ☎ 632 und ☎ 5141. Sieh Register Seite 2.
Elex, Marie, Waschanst., Romanowst. 52
— Anna, Wwe., Matthäistr. 92W7.
— W., Bmt., kl. Palissadenstr. 11W8.
Elfenbein, Elise, Frl., Alexanderstr. 44.
— Karl Karl', Bevollm. Abt.-Chef d. Ges. Prowodnik, Andreasstr. 3W2.
Elfert, Jul., Schndr.-Mstr., Domplatz 9.
— Arth., Hg., Domplatz 9, W. 5.
— Wilh., Schndr., Dorotheenstr. 5, W. 4.
Elfrechten, Anette, Wwe., Bärenstr. 14.
Eljanow, Mendel, Kfm., Pauluccistr. 12.
Elias, Christ. Gotth.', Bahnbmt., Romanowstr. 65W7.
— Elis., Bmtn., Frl., 1. Weidend. 15W1.
— Hans, Schlosser, Sprenkstr. 34cW31.
— Pet., Masch., Helenenstr. 6, W. 20.
Moissei Eliasberg, 1. G., ohne Handelsbranche, Pinsk.
Eliasberg, Jul., Dr. med., Spr. 9—11 u. 4—6, Reimersstr. 1, W. 13, ☎ 3396.
— Julie, Wwe., Reimersstr. 1, W. 1.
— Miron, Augenarzt, Spr. 3—4 in der Klinik, Romanowstr. 17, ☎ 2545, in der Wohn., Theaterboul. 8, ☎ 1903, Spr. 10—2 u. 4—6.

Moritz Eljaschew, 2. G., Petroleum, Inh.: Therese Eljaschew, Prok.: Joseph Eljaschew, Kaufstr. 1, ☎ 1825.
Eljaschew, J., Sattlerwerkst., Dorpater Str. 33.
— J., Kfm., Dorpater Str. 20, W. 29
— J. S., vereid. Rechtsanw., Spr. 8—10 u. 4—7 Theaterboul. 9W7, ☎ 3399.
— Jos., Prok. d. Firma Moritz Eljaschew, Parkstr. 8, W. 4, ☎ 4547.
— Jsr., Dr. med., Romanowstr. 70aW6.
— Therese, Inh. d. Firma Moritz Eljaschew, Kaufstr. 1, W. 4.
Eljaschow, Eug., Kfm., Nikolaistr. 27, W. 2, ☎ 3165.
Eliassohn, Schmul, Korbm., Moskauer Str. 45, W. 11.

B. **Eliasstamm**, 2. G., Gold- u. Silbersachen, Inh.: Benjamin Eliasstamm, Alexanderstr. 5.

S. **Eliasstamm**, 2. G., Möbel, Inh.: Schlaum Eliasstamm, Königsstr. 12, ☎ 4346.
Eliasstamm, Elias, Hdlr., Sadownikowstr. 29, W. 8.
— H., Reisender, Herrenstr. 14.
— J., Arzt, Spr.: 10—12 u. 4—6, Pauluccistr. 17, W. 5, ☎ 3632.
— Jsaak, Stallstr. 1, W. 5.
— Jul., Kontor, Kramerstr. 2W5a.
— Schlaume, Inh. d. Firma S. Eliasstamm, Königsstr. 12.
Eljowitsch, B., Wwe., Mühlenstr. 130.
Elisabethschule d. Frauenvereins, Romanowstr. 60.
Elison, W., geb. Hernmarck, Frau, Basteiboul. 6, W. 8, ☎ 250.

B. **Elkan**. 2. G., Lederwaren, Inh.: Benjamin Glaser oder Elkan, Marienstr. 5, ☎ 1352.
Elkan, Abe, Klempnermstr., Grünstr. 3.
— Aron, Zunahtm.-Werkst., Sprenkstr. 53, wohnt Sprenkstr. 51, W. 7. rienstr. 5W6, ☎ 1352.
— J., Kartonnagenarbeit., Romanowstr. 159.
— M., Zunahtm., Romanowstr. 68, W. 7
— Phil., Klempner, Gertrudstr. 12, W. 24. ☎ 5494.
— Rafael, Putzw.-Hdl., Alexanderstr. 24.
— Raf., Zunahtm., Mühlenstr. 103W11.
— S., Hdlr., Herrenstr. 33, W. 11.
Elkenrohl, Karl, Dreher, Alexanderstr. 151.
— Karl, Privat., Talstr. 6.
— Kasimira, geb. Ullmann, Wwe., Schlocksche Str. 7, W. 10.
— Wilh. Heinr.', Schlossermstr., Schlocksche Str. 7W10.
Elkin, N., Auss., Peterholmsche Str. 3.
— Leiser, Bäcker, Moskauer Str. 50W26.
— Sal., Buchhltr., Parkstr. 8, W. 9.
Elkind, Hirsch, Hdlr., Peterholm. Str. 5.
Elks, Jw., Wächter, Laubstr. 1a.
— Emilie, Frl., Hgn., Gertrudstr. 46.
— Otto, Schlosser, kl. Lagerstr. 45.
Elksne, Andr. Hans', Baumaterialienhdl., Matthäistr. 85, W. 6.
— Alex., Wwe., Alexanderstr. 122.
— Alex., Schreiber, Rujensche Str. 6W19
— Andr., Exped., Matthäistr. 84W16.
— Andr., Schlosser, Holmstr. 9.
— Ernst, Kol.-Hdlg., Mühlenstr. 57.
— Ernst, Hdlr., Kirchenstr. 6W13.
— Gotth., Hsb., Artilleriestr. 54.
— Jak., Dw., Alexanderstr. 74, W. 7.
— Joh., Hsb., kl. Lagerstr. 32.
— Jul., Schlosser, Gymnastikstr. 3.
— Karl, Modelltschlr., kl. Lagerstr. 32.
— Kath., Wwe., Kandauerstr. 28, Q. 1
— M., Hg., Romanowstr. 113, W. 24.
— Olga, Wwe., Ritterstr. 58, W. 30.
— Paul, Kellner, Gertrudstr. 48W9.
— Pet., Feuerwehrm., Turgenjewstr. 2.
Elksnis, Pet., Kol.-Hdl., Sternstr. 22W1
Elksnit, Aug., Töpfer, Matthäistr. 109W4
— Jak., Hsb., Kalnezeemsche Str. 175.
— Jan, Tschlr., Rumpenhof. Str. 19.
— Jenny, Wwe., Wirtin, Wolgundsche Str. 48.
— Jur., Dw., Gogolstr. 11, W. 10.
— Mich. Mich.', Exped., Seestr. 19.
Ell, Jsak, Geschäftsf., Suworowstr. 13.
Ellberg, Joh., Dreher, Suworowstr. 91.
— Elle, Aug., Brothdl., Dorotheenstr. 10
Eller, Joh. Jak.', Bahntelegr.-Bmt., Schiffsstr. 13, W. 24.
Chr. **Ellermann**, 2. G., Lumpen-, Granit- u. Marmor-Import, Inh.: Vikt. Idelsohn, Thronf.-Boul. 21, Eing. Architektenstr., ☎ 811.
v. Ellern, Berthold, Priv., Krusenhofsche str. 5.
Ellert, Fritz, Tschlr., Marienstr. 126W18.
„Elley", Bierniederl., Marienstr. 72W3.
Elley, Nik., Revieraufs., Rumpenhöfsche Str. 13.
Eduard Elling, 2. G., Tapeten, Inh.: Eduard Elling, Zaunstr. 1.
Elling, Ed. Jw.', Bahnbmt., Gertrudstr. 60W7.
— Franz, Schlosser, Brückenstr. 24W6.
— Joh., Aufs., Hospitalstr. 3, W. 16.
— Karl Joh.', Bahnbmt., Nikolaistr. 72.
Charles Ellis, 2. G., Agentur, Inh.: Charles Ellis, Jakobsstr. 5, ☎ 5458.
Ellis, Anna, Wwe., Pauluccistr. 6, W. 6.
— Charles, Inh. d. Firma Charles Ellis, Kirchenstr. 26W4.
— Karl, Masch., Kosakenstr. 2.
Ellison, Dav., Maurer, Revaler Str. 63.
Ellmann, Rud., Tschlr., Pernau. Str. 20
— Kath., Schndrn., Wendensche Str. 2.
Ellstein, Aug., Fuhrm., Pokrowstr. 16.
Elman, Jak., Schuhm., Kathol. Str. 17.
— Karl, Vorarb., Rabenstr. 8W29.
Elmantrun, Malw., Hdlrn., Klosterst. 7.
— Herm., Frau, Bauskesche Str. 11.
Elpe, Jak., Buchhltr., Elisabethstr. 101W9
Elper, Wold. Andr.', Fabr.-Bmt., Mühlenstr. 18W18.
Elperin, Jochim Ossipow.', Techn., Kalnezeemsche Str. 19.

Karl Grünberg, Die besten Gummireifen der Welt.
Matthäistr. № 54, im eigenen Hause. Telephon № 2402

Eigene Filialen: Mühlenstr., Ecke der Suworowstr., Tel. 325. Hagensberg, Waldstr. 4a, Tel. 3950.
Weberstrasse, Ecke der Altstadt, Tel. 1569. Mitauer Chaussee 12, Tel. 3055.

Karl Grünberg, Matthäistr. № 54, im eigenen Hause. Telephon № 2402. Die besten Gummireifen der Welt.

Elpert, E., Delikat.-Hdl., Parkstr. 1.
— Karl, Hsb., Fabr.-Bmt., Schreyenbusch 1, 20.
Els, Heinr., Schmiedemstr., Brückenstr.11
—Jak., Vorarb., Bockstr. 7, W. 2.
— Marie, Hsbn., Fuhrhltrn., Simonstr. 4 Badeanst., Duntenhöffsche Str. 42.
Elsen, Charl., Wwe., Bärenstr. 18W3.
Elsholz, Joh., Schlosser, Rumpenhöffsche Str. 3, W. 3.
Elsig, Kurt Ad.', Hg., Gertrudstr. 43W12a
Elsin, Ed., Schuhw.-Hdl., Marienstr. 64.
— Hans, Oberkassier., Wallstr. 12, W.7
— Joh., Rohrleger, Hospitalstr. 10.
— Joh., Amts-Schornsteinf.-Mstr., Revaler Str. 23.
— Joh., Tschlr., Alexanderstr. 188W20.
— Karl, Hg., Kirchenstr. 45W25.
— Mart., Stauer, Schulenstr. 38, W. 16.
— Nik., Buchdr., Alexanderstr. 161W15.
— Pet., Amts-Töpfermstr., Hsb., Marienstr. 83W2, ☎ 3317.
Elsis, M., Ger.-Bmt., Asylstr. 18.
— Wold., Tschlr., Wenden. Str. 33W6.
Elsner, Heinr., Lokomotivf., Schiffsstr. 14W3.
— Jos., Dw., Revaler Str. 36.
— Konst. Otto', Generalmajor, Brigade-Kommand. d. Grenzwache, Romanowstr. 23, W. 7, ☎ 1813.
Elsohn, Andr., Milchhdlr., Jakobstädt. Str. 25.
Elster, Luise, Wäsch., Bürgerstr. 3.
— Mart., Schlosser, Katharinend. 2.
Elstin, Karl, Schndr., Suworowstr. 92.
— Paul., Schndrn., Suworowstr. 33.
Elte, Ansche, Fleisch- u. Wurstw.-Hdlg.: Sprenkstr. 59, ☎ 4439.
— A., Hsb., Sprenkstr. 69W34.
— Alex., Fleischhdl., Dünaburg. Str. 10.
— Karl, Fleischer, Moskauer Str. 104.
Eltermann, Andr., Landw., Arrendator, Bikkernsche Str. 10.
— A., Schlosser, Sprenkstr. 37W8.
— Ant., Zimmerm., Schlocksche Str. 77
— Christ., Schlosser, Ernestinenstr. 47W5.
— Ernst, Pharmaz., Herrenstr. 20.
— Georg, Müller, Pernauer Str. 27.
— J., Schiffswerft, Poderaa, ☎ 2118, Wohn.: Arsenalstr. 7, W. 7, ☎ 2319.
— J., Telegr.-Bmt., Alexanderstr.28W12
— Jak., Kol.-Hdl., Bauskesche Str. 1.
— Jak., Tschlr., Hospitalstr. 12, W. 6.
— Jan, Schndr., Dünaburger Str. 47.
— Jan, Teehaus, Marienstr. 113, W.42
— Joh., Fleischer, Hilfsstr. 13, W. 23.
— Jur., Schlosser, Alexanderstr. 165.
— M., Hdlr., Romanowstr. 149.
— Otto, Schlosser, Ritterstr. 102W21.
v. Eltz, Privatgymnas., Kirchenstr. 4W4, ☎ 2399.
Eltzberg, Th. H., HR. Aelt. Acciseinsp.-Geh., Kalnezeem. Str. 25a.
Eltzen, Friedr., Monteur, Säulenstr. 46.
— Ed., Amtsbote, Schloßstr. 24, W. 15.
— Wilh., Hsb., Teichstr. 2.
Eltzer, Friedr., Maurerpol., Matthäistr. 18
— Ernst, Schlosser, Matthäistr. 67W40.
— Karl Heinr.', Geschäftsf., d. Rig. Börsenbank, Thronfolgerboul. 17W1.
Elvers, A., Mech.-Stickerei u. Maskenkostüm-Atelier, Jakobsstr. 28, W. 1, ☎ 1220.
Elwig, Aug., Bmtn., Wwe., Mittelstr. 3.
Elzau, F., Schlosser Schreyenbusch 8,17.
Emanuel, Vikt., Inh. d. Firma A. Atlas u. W. Emanuel, Smolensker Str. 14.
— Benj., Hg., Moskauer Str. 50W22.
Ematowitsch, Math., Wwe., Fruchtstr. 11.
Emann, Arth. Madd.', Hg., Brunnenstr. 2W8.
Embach, Stan., Vorarb., Invalidenstr. 4.
Emberg, Joh., Schlosser, Alexanderstr. 151W10b.
Embrik, Wilh. Ernst', Magazinverw., Petersb. Ch. 80.
Emiljanow, Marie, Wwe., Maurerstr. 8.
— Naum, Hdlr., Palissadenstr. 43W18.
Emiljanzow, Anastas., Hsbn., Wwe., Kalnezeemsche Str. 68.
— Dm., Teehaus, Romanowstr. 114.
Emmerich, Wilh., Stadtbmt., Jakobsstr. 16
— A., Frl., Telegr.-Bmtn., Königsstr.32
Emolin, Chr., Delikat.-Hdl., Ritterstr. 6.
— Ed., Dw., Herderplatz 1.
— Jak., Kutscher, Feldstr. 8W5.
— Karl, Schndr., Revalerstr. 91, W.16
Empel, Jan, Maurer, Schrunden. Str. 8.
„Empir" Kamen & Lasar, 2. G., Damen-Kleider, Inh.: Hirsch Kamen und Oscher Lasar, Kalkstr. 12.
Ems, Aug., Zimmerm., Ebelshöf. Str.4a
— Fritz, Schlosser, Matthäistr. 83W3.
— Joh., Schlosser, Nikolaistr. 52W23.
Emsin, Alex., Wwe., Hsbn., Assietensche Str. 3.
— Dan., Feilenh., Hilfsstr. 13.
— Emil., Hdlrn., Ritterstr. 79W12.
— H., Drogenhdl., Schlocksche Str. 40a.
— Hans Aug., Vorarb., Katharinend. 17.
— Hugo, Putzgesch., Schlocksche St. 40a
— Jahn, Hsb., Kirchendiener, Revaler Str. 86.
— Jan, Schlosser, Revaler Str. 84.
— Joh., Oberheizer, Jutemanufaktur am Stintsee.
— Jur, Fuhrm., Revaler Str. 75.
— Krisch, Schmied, 2. Weidendamm 21.
— M., Hebamme, Kurmanowstr. 28W5.
— Marie, Wwe., Petersb. Ch. 127W23.
— Th., Kellner, Wolmar. Str. 35W25.
— Wilh., Hg., Ritterstr. 64W15.
— Wilh. Friedr.', Hg., Kurmanowstr. 28
Emsohn, Marie, Wwe., Hsbn., Kaisergartenstr. 18, W. 1.
Emson, Joh., Schlosser, Alexanderstr. 69.
Encke, Jul., Dw., Hospitalstr. 57.
Enderich, Karl, Ing., Taubenstr. 26.
Enders, Marie, dipl. Masseuse, Alexanderstr. 11, W. 2.
Endler, Friedr., Maler, Helenenstr. 27.
— Friedr., Vorarb., Rjasan. Str. 2.
— Joh. Joh.', Werkmstr., Tuckumer Str. 11.
Endris, Joh., Kondit., Marienstr. 134.
Endrup, E., Strb.-Schaffn., Laboratoriumsstr. 13W5.
Endse, Paul, Frl., Adolfstr. 17, W. 7.
— Mikk., Vorarb., Dampfstr. 76.
Endser, Wold., Tschlr., Pokrowstr. 19.
Enfidischjanz, Bars., Ing., Petersburg. Ch. 20.
Engalitschew, Pet. Wlad.', Fürst, Ehrenfriedensr., Elisabethstr. 21W1.
Engberts, N. H., KR, Glied des Bez.-Ger., Kirchenstr 7, W. 8, ☎ 4692.
v. Engel, Engeline, Ing.-Wwe., Taubenstr. 30, Q. 1.
P. Engel, 2. G., Trakteur, Inh.: Peter Engel, Schreyenbusch, 8. L. 1/3, ☎ 1850.
Engel & Ko., Gastron. Präparate, kleine Jungfernstr. 8, ☎ 151.
Engel, Emilie, Wwe., Holmstr. 2.
— Frid., Dr.-Wwe., Pauluccistr. 9, W. 7.
— Frdr., Tschlr., Ritterstr. 95, W. 2.
— Herb. Emil', Klarirer, Revalerstr. 3
— Herm., Priv., Taubenstr. 29W2.
— J., Kalfaktor, Martinsstr. 9.
— Jak., Maurer, Erbsenstr. 7W4.
— Joh., Hsb., Mech., Suworowstr. 81.
— Joh., Töpfer, Laubstr. 22.
— Karl, Vorarb., Pokrowstr. 19, W. 19.
— Kurt Emil', Ing., Schlocksche Str.12a
— Natalie, Wwe., Schwimmstr. 17, Q. 5.
— Ottilie, Wwe., Wendensche Str. 25.
— Paul., Wwe., Revaler Str. 3W15.
— Pet., Inh. d. Firma Pet. Engel Schreyenbusch 8, 1, ☎ 1850.
— Therese, Hsb., Wendensche Str. 25.
— Therese, Hausverw., Revaler Str. 47
Engelbert, J., Holzhdlr., Suworowstr. 140
Helene Engelbrecht, 2. G., Traktör, Romanowstr. 25.
Engelbrecht, Anna, Dw., Gertrudstr. 14
— Heinr., Hsb., Laubstr. 15.
— Joh. Leonh.', Buchhdlr., Hermannstr.
— Karl, Schlosser, Stintseestr. 7W4.
— Mar., Wwe., Grenzstr. 12.
Engelhardt, Alex. Reinh.', Baron, Dir.-Kand. der A.-G. der Rig. Papierfabr. Georgenstr. 3, W. 8.
— Benita, Baronesse, Klavierlehr., Packhausstr. 1.
— Berta, Baronesse, Oberin, Gertrudstr. 5.
— Charl., Baronin, Packhausstr. 1W12.
— Friedr., Baron, Lazarethstr. 5W5.
— Georg Rob.', Baron, Bmt. d. Livl. Adel. Güter-Kred.-Soz., Albertstr. 1W16.
— Helene, Baronesse, Talsensche Str. 1
— Herm. Reinh.' Baron, Dr. phil. Buchhltr. d. Livl. adel. Güter-Kredit-Sozietät, Schulenstr. 12aW8.
— L., Baronesse, Gertrudstr. 28.
— M. Baronin, geb. v. Oettingen, Prof.-Wwe., Georgenstr. 8, W. 3.
— Marie Baronesse, Spr.: Mittw. und Sonnab. 3—4, Packhausstr. 1, W. 7
— Math., Baronesse, Packhausstr. 1.
— Roderich Moritz', Baron Dr. med., innere Krankh., Spr. 9—10 u. 4—5, Andreasstr. 6, ☎ 3770 u. von 2—3 in der Klinik Thronfolgerboul. 27.
Engelhardt, Ad. Karl', Ing., Revaler Str. 23, W. 4.
— Alex., Bankbmt., Säulenstr. 31.
— Amanda, geb. Heß, Wwe., Marienstr. 10b.
— Arth., Kfm., kl. Lagerstr. 4, W. 1
— Fanny, Kindergarten, Säulenstr. 31.
— Ferd. Fedor.', Kommerzb.-Bmt., Säulenstr. 31.
— Ferd. Ferd.', Buchhltr., Säulenstr. 31
— Georg, Oberexped., Jägerstr. 4W12 ☎ 6030.
— Gertr., Gesanglehr., Marstallstr. 2W7
— Jewg. Wilh.', Buchhltr., Elisabethstr. 22W17.
— John Georg', Bankbmt., Suworowstr. 42W8.
— Joh., Asfaltir., Peterholm. Str. 14
— L., Korrektr., Gertrudstr. 28.
— Melanie Ferd.', Bankbmtn., Säulenstr. 31W1.
— Osk. Ferd.', Hausverw., Säulenstr. 60
— Percy Ferd.', Bankbmt., Gertrudstr. 24W18.

Wein- u. Austern-Stuben Basteiboulevard Nr. 2, Telephon Nr. 80. Otto Schwarz. Wein-, Delikatessen- u. Cigarren-Lager Basteiboulevard, Ecke der Kalkstrasse.

Engelhardtshof
Milch-Hygiene.
Klot-Engelhardtshof.
Eigene Niederlagen:
Sandstrasse, gegenüber dem Pulverturme, Telefon 2982.
Alexanderstr. 14, Telefon 4068.
Expedition:
Romanowstr. 78, Telefon 260.
Majorenhof:
Johmenstrasse 36, Telefon 23.
Bilderlingshof:
Gr. Prospekt 62, Telefon 46.

„Engelhardtshof", Molkereiprod.-Hdl., Sandstr. 29, ⊶ 2982. Alexanderstr. 14, ⊶ 4068, Romanowstr. 78, ⊶ 260.
Engelke, O., Friseur, Schmiedestr. 8.
Engelmann, G., Dr. med., Dirig. Arzt der Abteil. für venerische, Haut- u. Harnkrankheiten am Stadt-Krankenhause, Spr. 9—10 u. 4—6, Thronfolgerboul. 6W3, ⊶ 4925. Privat-Klinik: Säulenstr. 6, ⊶ 5882.
— W., Bankbmt., Romanowstr. 35.
Engelmann, Emma, Wwe., Elisabethstr. 11
— Hans Erwin, Kfm., Basteiboul. 9a, W. 3, ⊶ 1016.
— Karl, Korkenschndr., Matthäistr. 81.
— P. G., Friedensstr., Elisabethstr. 11, ⊶ 3542.
Engels, Aug., Turnlehrer, Elisabethstr. 31a
— Joh., Schlosser, Suworowstr. 51bW6.
M. Sch. Engelsohn, 2. G., Kolonialw., Inh.: Mordruch Engelsohn, Schwimmstr. 5, ⊶ 857.
Schmul Engelsohn, 1. G., Tabak, Inh.: Schmul Engelsohn, Suworowstr. 10. ⊶ 1214.
Engelsohn, Jak., Kfm., Romanowstr. 2.
— Jank., Fabr.-Bmt., Säulenstr. 59W8.
— Mord., Inh. d. Firma M. Sch. Engelsohn, Dorpater Str. 33W2.
— Schmul, Inh. d. Firma Sch. Engelsohn, Suworowstr. 10W5, ⊶ 1214.
Engelsted, A., Vertr. d. Ges. „Maggi", Säulenstr. 20W2, ⊶ 5201.
Enger, Paul., Hebamme, Alexanderstr. 79. ⊶ 5321.
— Aug., Schuhm., Petersb. Ch. 96W4.
Engert, Sim., Hdlr., Hsb., kl. Vegesacksholm 22W1.
Enggiesser, P. A., Instr.-M., Elisabethstr. 89, W. 25.
— K., Schndrn., Nikolaistr. 6, W. 19.
Engis, J., Dw., Marienstr. 13, W. 22.
England, Karl, Dw., Olivenstr. 1/3.
Englischer Klub, Schloßstr. 11, ⊶ 1621. Sieh Register Seite 2.
Engren, Konst., Masch., Palissadenstr. 39
Engut, Dora, Kol.-Hdlg., Honigstr. 1.
Enkel, Stan., Tschlr., Pauluccistr. 10.
— Stan., Tschlr., Pauluccistr. 10W12.
Enkowitz, Ed. Ernst', Hg., Kurmanowstr. 21W3.
„Enkuris", Schifferhilfsverein, Jungfernstr. 8, W. 1, ⊶ 4344.
Enne, Anna, Wäsch., Matthäistr. 47.
— Marie, Wwe., Schreyenbusch 2, 13.
Ennert, Jur., Hsb., Schlocksche Str. 38.
Ennin, Christ., Weber, kl. Lagerstr. 22.
— E., Bmt., Sprenkstr. 63, W. 9.
— Jak., Hdlr., Mühlenstr. 90, W. 10.

Ennmann, Jan, Maurer, Dorotheenstr.28
Joh. Enno, 2. G., Getränke, Dorotheenstr. 17.
Ennöhr, Eleonore, geb. Goedecke, Kfms.-Wwe., Newastr. 43W1.
— Ernst, Goldschm., Säulenstr. 13W2.
Ens, Alide, Hebamme d. Fabrik Prowodnik, Schienenstr. 8, W. 1.
— Anna, Hebamme, Asylstr. 24, W. 2.
— Dav., Schornsteinf., Säulenstr. 46.
— Joh., Hsb., Bez. Schornsteinfeg.-Mstr., Asylstr. 24, W. 2.
— Marie, Schornsteinfeg.-Mstr.-Wwe., Säulenstr. 46.
Ensberg, Jndr., Masch., Schoonerstr. 5.
Enschen, Karl, Ankern., Kathol. Str. 56.
Enselin, Nik., Maurer, Mosk. Str. 183.
Ensin, Joh., Tschlr., Petersb. Ch. 6W13.
Entin, N., Zunahtm., Schmiedestr. 55.
— Jud., Hdlr., Steinstr. 21.
Entsch, Aug. Pet.', Bmt., Alexanderstr. 147aW25.
— Melita, Schndrn., Alexanderstr. 147a.
Entze, Karl, Schndr., Newastr. 28, W.11
— Ed., Hsb., Jutestr. 7.
— Jan, Kol.-Hdl., Petersb. Ch. 131.
Epalt, Osk., Tschlr., Ludwigstr. 5.
Epimach, Mich., Tschlr., Fuhrmannsstr. 30.
Epner, A., Wwe., Wolmar. Str. 19W15.
Eppel, Sam., Mützenm., Kathol. Str. 58.
— J. D., Huthdl., Elisabethstr. 81.
— Isr., Mützenm., Sadownikowstr. 22W8
Eppermann, Pet., Fuhrm.-W., Adlerstr. 12W53.
Epping, J., Bierhdlg., Wasserstr. 12.

G. R. Eppinger
Karlsstrasse 9, Telefon 800
Technisches Büro
für Gas-, Wasser- u. Elektrische Stark- wie Schwachstrom-Anlagen. Lager sämtl. Kräne, Rohre etc. Metall-Giesserei und Dreherei. Maschinen-Reparatur. Prima Auer- und Grätzin-Glühkörper. Badeeinrichtungen. Klosetanlagen. Elektr. Beleuchtungskörper jeder Art.

Johann Eppinger & Co., 2. G., Gewehre u. Jagdgerätschaften, Inh.: Joh. Friedr. Eppinger und Ludw. Ostwald, Sandstr. 26, ⊶ 3517.
Eppinger, G. R., Techn. Büreau: Karlsstr. 9, ⊶ 800, wohnt Gertrudstr. 85.
— Joh. Friedr.', Mitinh. d. Firma Joh. Eppinger u. Co., Thronfolgerboul. 2.
— Joh. Ludw.', Priv., Gertrudstr. 85.
— Leont. Joh.', Korresp., 1. Weidend. 8.
— Rob., Mech., Riesingstr. 39.
„Pariser Chik", N. Epstein, 2. G., Inh.: Notel Epstein, Weberstr. 1. ⊶ 4982.
Epstein, Abr., Schuhm., Dorotheenstr. 17
— Beine, Galant.-Hdlg., Mosk. Str. 59
— Ch., Kol.-Hdl., Moskauer Str. 12.
— Chaje, Wwe., Smolensker Str. 6W12.
— E., Hebamme, Steinstr. 14.
— F., Wäschehdlg., Marienstr. 44.
— Feige, Schndrn., Marienstr. 44.
— G., Kfm., Parkstr. 1a.
— J., Uhrm., Gesch.: Steinstr. 9, Wohn.: Steinstr. 12, W. 3.
— M., Kfm., Pauluccistr. 12, W. 4.
— M. J., Schreibw.-Hdlg., Königsst.16
— Moses, Hdlr., Malerstr. 5, W. 2.
— Notel, Inh. d. Firma „Pariser Chik", N. Epstein, Weberstr. 1W7.
— Sch., Dentist, Marienstr. 41, W. 5.
— Uria, Beuj., Hg., kl. Goldinger Str.4
Equist, Dor., geb. v. Schwech, Lehrers-Wwe., Kirchenstr. 8, W. 6.
— Emmy, Klavierlehrn., Kirchenstr. 8.
Erag, Pet., Schndr., Säulenstr. 52W5.
Erakas, Abr. Gawr.', Sortirmstr., Gertrudstr. 22, W. 15.
v. Erasmus, Marie, HR-Wwe., Schulenstr. 22.
Syrolit-Werke L. Erasmus & Ko., 2. G., Syrolitfabrikat., Kommanditgesellsch., Leonh. Erasmus einz. offener Gesellschafter, Kirchhofsstr. 7, ⊶ 4241.
Erasmus, Alex. Karl', Prof. d. Firma J. Hofmann, Elisabethstr. 29W6.
— Ed. Karl', Oberstleutn., Bat.-Kom., Suworowstr. 63, W. 5.
— Emma Pet.', geb. Michaelis, Kfm.-Wwe., Alexanderstr. 47, W. 2.
— Ernst Friedr.', KR, Stadtarzt, Spr. 8½—10, Gogolstr. 5. (Armenpraxis) und werktgl. 4—5, Elisabethstr. 89, W. 4, ⊶ 4644.
— Friedr., Vorarb., Moritzstr. 2a.
— Gottl., Oberst, Matthäistr. 43, W.22
— Leonh., einz. offener Gesellsch. d. Kommandit-Gesellsch. Syrolit-Werke L. Erasmus u. Ko., Kirchhofsstr. 30.
— M., Frl., Telegr.-Bmtn., Parkstr. 6.
Aktien-Gesellscahft der Feilen- und Werkzeugfabrik Otto Erbe, 1. G., Direkt.: Alex. v. Goetz, Frdr. Metzner, Alfr. Intelmann, Dir.-Kand.: Rich Rijs, Emil Burde, Prok.: Friedr. Sachs, Revaler Str. 6/10, Büro: Tel. 434, Direktion: Tel. 3475.
Erbe, Hans, Tschlr., Frauenburg. Str. 3.
— C. W., Materialverw., Petersburg. Ch. 112.
— Elise, geb. Krause, Wwe., Theaterboul. 4, W. 10.
— Gust., Kfm., Theaterboul. 4, W. 10.
— Joh., Schlosser, Versohn. Str. 4.
— Karl, Bmt., Petersb. Ch. 112.
— Leop., Buchhltr., Libauer Str. 7W10.
— Luise, Wwe., Kaisergartenstr. 6a.
Erberg, Krist., Priv., Laboratoriumsstr. 27W7.
Erbreider, Fab., Schutzm., Dorp. Str. 85
Erbs, Anna, Hsb., Champetr. Str. 150.
— Ernst u. Karl, Former, Mühlenstr. 3.
— Friedr., Monteur, Kirchenstr. 5.
— Jan, Privat., Champetr. Str. 150.
— Rob. Wilh.', Lagerverw., Pernauer Str. 11b.
v. Erdberg, Arv. Ant.', Kassir., Alexanderstr. 18W14.
— Wold., Kanzleibmt., Alexanderstr. 18.
— Kav., Dr. med., Spr. 9½—10 und 4—5, Thronf.-Boul. 2, W. 5, ⊶ 1723
Erdfuß, Anna, Wwe., Romanowstr. 63.
— Emmy Ed.', Frl., Romanowstr. 63.
— John Ed.', Reisender, Romanowstr.63
v. Erdmann, Emel., Adm.-Wwe., Kirchenstr. 32W1.
— Nik., Fabr.-Bmt., Lagerstr. 59.
Erdmann, Chr., Handelsgärtnerei, Kandauer Str. 2.
— Bernh., Pastor, Religionslehr., Felliner Str. 1W19.
— Bruno, Redakteur d. Rig. Tageblatt, Schützenstr. 7, W. 8.

Karl Grünberg, Matthäistr. № 54, im eigenen Hause. Telephon № 2402. Die besten Gummireifen der Welt.

Nur importierte Weine in grösster Auswahl.

Karl Grünberg, Matthäistr. № 54, im eigenen Hause. Telephon № 2402. Die besten Gummireifen der Welt.

— Dav., Auff., Hospitalstr. 23, W. 24.
— Ed., Seiler, Suworowstr. 122, W. 31.
— Ed., Tschlr., Pernauer Str. 28, W. 8.
— Emilie, Advok.-Wwe., Schützenstr. 7.
— Emma, Hsbn., Schreyenbusch 2, 5.
— Emma, Lehrerin, Sprenkstr. 16W6.
— Friedr., Hdlr., Konradstr. 2, W. 4.
— **Fritz, Briefstr., Dorotheenstr. 18, W. 4.**
— Fritz, Maurer, Torfstr. 3.
— **Geddert, Buchhltr., Schreyenb. 2, 5.**
— Georg, vereid. Rechtsanw., Spr. 9 bis 11½ u. 4—5, Theaterboul. 1, W. 4. ☎ 2748.
— Georg Karl', Exped., Gesellenstr. 27.
— Gust., Drahtz., Goldinger Str. 1.
— Heinr., Maurer, Gymnastikstr. 6.
— Hugo, Former, Matthäistr. 107.
— J., Dw., Ritterstr. 75b, W. 22.
— J., Maurerpol., Suworowstr. 82W12.
— Jan, Dreher, Adlerstr. 18.
— Jan, Hdlr., Talsensche Str. 26.
— Ida, Weberin, Moorstr. 5.
— Joh., Bildh., Suworowstr. 89.
— Joh. Joh.', Fabr.-Bmt., Schreyenbusch 2, 5.
— Jos. Jos.', Stationsvorst.-Geh., 2. Weidendamm, Güterbahnhof 1.
— Iw., Petr.', Kanzl., Elisabethstr. 20.
— K. M. Feldscher, Suworowstr. 58W9.
— Karl, Hdlr., Jaroslaw. Str. 78W4.
— Krisch, Dw., Lagerstr. 28, W. 10.
— Marg., Kassir., Sprenkstr. 16W16.
— Made, Wwe., Konradstr. 2W8.
— Marie, Gesangl., Pauluccistr. 7, Q. 2.
— Mart., Schmied, Laboratoriumsstr. 20
— Mart. Indr.', Maurerpol., Suworowstr. 82W12.
— Mart., Stadtbmt., Pokrowstr. 11.
— Natalie, Wwe., Thurmstr. 7, Q. 4.
— Oswald, Pastor am Dom, Spr. 9 bis 12, Martinsstr. 1/3, ☎ 2383, v. März ab Herderplatz 4.
— Paul Karlow., vereid. Rechtsanwalt, Spr. 10—12 u. 4—5, Thronfolgerboul. 9, W. 4, ☎ 2945.
— Pet., Weber, Bullensche Str. 30.
— Rob., Böttcher, kl. Vegesacksholm 65.
— S., Schulvorst., Hamannstr. 2, W. 1.
— Sander, Briefstr., kl. Altonaerstr. 20.
— Sofie Hebamme, Marienstr. 110W29.
— W. W., Tischvorsteher, Schloßstr. 14.
— Wold., Mech., Pokrowstr. 11, W. 5.
Erdmannsohn, Moritz, Schmied, Hospitalstr. 10, W. 1.
— Mar., Hsb., Hospitalstr. 10.
Ergel, Alfr., Maler, Bienenstr. 13W15.
Ergelneek, Hel., Hdlrn., Säulenstr. 61.
— Jan, Maler, Laubstr. 1a, W. 9.
— Mart., Hsb., Salvensche Str. 78a.
Ergis, Krist., Wäsch., Hospitalstr. 9.
Ergle, Aug., Schmied, Rabenstr. 6W13.
— Indr., Schlosser, Rabenstr. 7W9.
Erglis, Jak., Fuhrm. Rabenstr. 6W22.
— Liebe, Wwe., Rujensche Str. 2W13.
Erhardt, Anna, Wwe., Moskauer Str. 65.
— Friedr., Tschlr., Moskau. Str. 231W2
— Georg, Schmied, Asylstr. 10.
— Gust. Jak.', Prof. d. Firma R. John Hafferberg, Kaufstr. 1W6, ☎ 5575.
— Heinr., Steinh., Alexanderstr. 130.
— J. S., Schndr., Sadownikowstr. 18.
— Jak., Aelt. Gr. Gilde, Stadtrat und Stadtverordn., Mitinh. d. Firma R. John Hafferberg, Dir. der Firmen: Balt. Leinen-Manuf.-Comp., d. Rigaer Schnelldampfer-Gesellsch., Georgenstr. 1, W. 5, ☎ 24.
— Jak., Schndr., Ritterstr. 100, W. 6.
— Jeg., Schndr., Matthäistr. 81W6.
— Joh., Fleischer, Grenzstr. 14.
— Joh., jun., Gravör, Adolfstr. 13a.
— Joh. Pet.', Werkmstr., Adolfstr. 13a.
— Konr., Schndr., Sprenkstr. 16W19.
— Ludw., Litograf, Adolfstr. 13a, W. 1.
— Ludw., Schmied, Pokrowstr. 19.
— Rob., K., Lehrer, Mühlenst. 74.
— Rosine, Frau, Goldinger Str. 14.
Erichsohn, Anna, Wwe., Marienstr. 118.
— Eva, Hdlrn., Holmstr. 1.
— Wilh., Schlosser, Pernauer Str. 11.
Erick, Karl, Maurer, Petersb. Ch. 97W4.
Ericsson, Anani Andr.', Meierei-Instrukt., Wolgund. Str. 34W11.
Erik, Karl, Bahnbmt. Grabenstr. 28W11.
— Andr., Stallmstr., Matthäistr. 106.
— Wold., Postbmt., Ritterstr. 22W29.
Eriksohn, Jahn, Hsb., Schlocksche Str. 55.
Erikson & Block, 2. G., Kolonialw., Inh.: Reinh. A. Erikson u. Konst. A. Block, Schloßstr. 18, ☎ 2061.
Erikson, Reinh., Mitinh. d. Firma Erikson u. Block, Schulenstr. 12W3.
Eringhaus, Fried., Frau, Taubenstr. 9.
— Alfr. Fr.' Mälzer, Schützenstr. 6W6.
— Friedr. Alb.', Maler, Schützenstr. 6.
Eringroß, Jak. Is.', Zeichner, Revaler Str. 42.
Eritz, Minna, Schndrn., Bärenstr. 13W7.
Erken, Karl, Maurerpol., Artilleriestr. 68.
— Ernst, Fabr.-Bmt., Hamannstr. 5W18.
Erkewitsch, Nik., Musiker, Gartenstr. 11.
— Wilh., Vorarb., Weißenhöf. Str. 6.
Erkewitz, Fritz, Schlosser, Kowno. Str. 7
Erkin, Jul., Wwe., Gertrudstr. 129.
— K., Klempner, Dünaburger Str. 2.
Erkowski, N., General a. D. Romanowstr. 70aW11.
Erkscha, Mich., Dw., Kalnezeem. Str. 24.
Erkunow, Gabr. Jeg.', Artellschtschik, Katharinendamm 20bW11.
Erlich. Sieh auch Ehrlich.
— Wold., Priv., Wenden. Str. 43, W. 8.
Erlowitsch, P., Hdlr., Palissadenstr. 29.
Erm, Lise, Wwe., Antonienstr. 3, W. 7.
Erma, Karl, Bmt., Säulenstr. 6W27.
Ermack, Tad., Masch., Suworowstr. 109
Ermanowitz, Domin., Montör, Wenden. Str. 16, W. 8.
— Jul., Hsverw., Wwe., kl. Vegesacksholm 16W1.
Ermannsohn, Kr., Laternenw., Charlottenstr. 30, W. 2.
— Bernh., Schlosser, Petersb. Ch. 38W9
— Mart., Masch., Talstr. 18a, W. 7.
Ermel, Dor., Hsbn., Wwe., Schreyenbusch 7, 8.
Ermick, Aug., Zimmerm., Rabenstr. 8W7.
Erming, Otto, Schndrmstr., Talstr. 12W4
Ermus, Marie, Wwe., Windauerstr. 9.
Ermusch, Jan, Masch., Matthäistr. 71.
— Karl, Expr., Gerberstr. 8W2.
— Paul, Maurer, Säulenstr. 108W12a.
Ern, Joh., Maler, Pokrowstr. 11W4.
Erngreen, Grete, Frau, Hasenholm. Ufer 19a.
Ernst, A., Hdlr., Mühlenstr. 127, W. 7.
— A., Schlosser, Elisabethstr. 10, W. 16.
— Alb. Ad.', Fabrikbmt., 2. Weidend. 15
— Fritz, Bahnbmt., Altenburg. Str. 16.
— Karl. Schmied, Hasenstr. 5W19.
— Otto, Schndr., Kaisergartenstr. 14W17
J. Ernstein. 2. G., Kolonialw., Inh.: Jul. Ernstein, Dampfst. 94, ☎ 4813
Ernstein, Anna, Kol.-Hdlg., Apothekerstr. 26.
— Jul., Inh. d. Firma J. Ernstein Dampfstr. 94.
— **Pet., Brückenpächter, Duntenhof. Str. 2**
Eduard Ernstson, vorm. F. N. Jagodkin. 2. G., Kolonialw., Inh. Ed. Ernstson, Alexanderstr. 96, ☎ 2643.
Julius Ernstson, 2. G., **Kol.-W.**, Inh. Julius Heinr. Ernstson, Herrenstr. 1 ☎ 2529.
Ernstson, A., Korbw.-Hdl., Scheunenstr. 1 u. Theaterstr. 3.
— A., Kfm., Theaterstr. 4.
— Alex. Heinr.', Materialverw. - Geh. Mittelstr. 3, W. 2.
— Ed. Heinr.', Inh. d. Firma Ed. Ernstson vorm. F. N. Jagodkin, Schloßstr. 22W4, ☎ 5437.
— Heinr., Hsb., Lagerstr. 23.
— Jan, Diener, Dorotheenstr. 19.
— Jan, Schlosser, Windstr. 9.
— Jul., Inh. d. Firma Julius Ernstson, Antonienstr. 4, W. 9, ☎ 425
— Karl Karlow.', Buchhltr., Sommerstr.
Ernststern, Wilh., Kutscher, Peterh. Str.
Erpik, Mich., Schlosser, Wolgund. Str. 2
Erps, Anna, Hsb., Hilfsstr. 13, Q. 3.
Err, Emil, Schiffskapt., Lagerstr. 12.
— Ada Emil.', Hgn., Lagerstr. 12.
Ersahm, Joh., Schmied, Mittelstr. 5.
— Karl, Maurer, Katharinendamm 1
Erst, Emil, Goldschm., Fuhrmannsstr.
— J., Dw., Nikolaistr. 7W4.
Erste gegens. Lebensvers.-Gesellsch. in Charkow, Balt.-Bez.-Verw. in Riga Agent: W. Berg, Alexanderstr. 18W11 ☎ 5597.
Hans Ertack, 2. G., Manufakturwar. Inh.: Hans Ertack, Sprenkstr. 34c.
Ertack, E., Wwe., Theringensche Str. 1
— Hans, Hsb., Inh. d. Firma Hans Ertack, Sprenkstr. 34b.
Ertack's Minna-Stift, Elisabethstr. 75, sie Register Seite 2.
Ertel, Joh., Zimm., Altonaer Str. 26.
Ertin, Ed., Schiffskapt., Küterstr. 12.
— Ed., Dw., Schloßstr. 20W10.
— Karl, Kutscher, Palissadenstr. 27.
— L., Wwe., Lärmstr. 17, W. 12.
Ertner, Jan, Holzwr., Doblensche Str. 1
v. Ertzdorff-Kupffer, Alex. Edm.', K. M. Glied des Zollamts, Elisabethstr. 7.
— Kurt, Heinr.', Leutn., Dorp. Str. 55
Erwald, Elisa, Wwe., Ebelshöf. Str. 9
— Jurre Rein.', Lageraufs., Soldatenstr. 8, W. 11.
Erwin, William Dav.', Vertr. d. Firma John Preston u. Ko., Thronfolgerboul. 31W2.
v. Erzen-Gleron, Alex., HR, ehem. Bmt. Lagerstr. 16, W. 8.
Erzmann, Alw., Wwe., Ebelshöf. Str. 1
Esalneek, Joh., Dw., Alexanderstr. 61.
— Jak., Former, Irmlausche Str. 6.
Esche, Erich, Hg., Suworowstr. 77W2.
Eschenberg, Lydia, Hgn., Laubstr. 3a.
— M., Artistin, Laubstr. 3a.
Eschenlohr, Georg, Lehrer, Artilleriestr. 3
Eschenwald, Dora, Wwe., Mühlenstr. 10
Eschinas, Ant., Maurer, Theringerstr. 8
Eschmidt, Joh., Hdlr., Artilleriestr. 11
— Jak., Feilenh., Maistr. 4W3.
Eschnik, Pet., Tschlr., Duntenhof. Str. 7.
Eschstamm, Joh., Bankdiener, Gerberstr. 8W46.

Ch. Jürgensohn, Weingrosshandlung, Wallstr. Nr. 20. Telephon Nr. 106.

Esergail, Anna, Wwe., Revaler Str. 51.
— Dav., Vorarb., Unionstr. 10.
— Fritz, Fuhrm., Gertrudstr. 111W15.
— Fritz, Zimm., Artilleriestr. 70, W. 27.
— Gust. Gust.', Hg., Suworowstr. 33W5.
— Jak., Schlosser, Suworowstr. 108W5.
— Jan, Bierhdl., Feldstr. 11.
— Jan, Dw., Romanowstr. 35.
— Jan, Schlosser, Färberstr. 19W18.
— Jan, Schndr., Artilleriestr. 59, W. 10.
— Joh., Hg., Ritterstr. 65, Q. 13.
— Jur, Brauer, Marienstr. 135W5.
— Jur, Schaffner, Friedensstr. 12, W. 8.
— Jw., Hdlr., Katholische Str. 48W6.
— Jw., Schlosser, Sprenkstr. 57, W. 15.
— Karl, Maurer, Grenzstr. 36.
— Karl, Orgelb. u. Klavierstimmer, Dorpater Str. 86, W. 7.
— Karl, Tschlr., Suworowstr. 114.
— Krisch, Dw., Alte Mitauer Str. 46.
— Krist., Wwe., Artilleriestr. 10, Q. 2.
— Lisa, Wäsch., Sprenkstr. 59W15.
— Mart., Hsb., kl. Vegesacksholm 50W8.
— P. G., Diener, Theaterboul. 15.
— Pet., Holzhdlr., Friedensstr. 15.
— Pet., Maurer, Artilleriestr. 67W26.
Eserin, A., Dw., Weberstr. 14, W. 11.
— A., Hsb., Gartenstr. 20, W. 1.
— Andr., Schlosser, Alexanderstr. 154W38
— Andr., Schmied, Gertrudstr. 84W12.
— E., Wwe., Elisabethstr. 89, W. 8.
— Emma, Privat., Mühlenstr. 78.
— Jak., Untermstr., Nußstr. 11.
— Jan, Hsb., Aststr. 40.
— Jul., Malermstr., Dünamünd. Str. 46
— Karl, Böttcher, Behnensche Str. 4.
— Karl Petr.', Bahnbmt., Dorpater Str. 49W13.
— Pet., Töpfer, Marstallstr. 17, W. 15.
— Pet., Zimm., Artilleriestr. 40, W. 18.
— Rein, Hsb., Champetresche Str. 71a.
— Th. A., Maurer, Marstallstr. 17.
— Wold., Hg., Rauden. Str. 8.
Eserkaln, Jak., Dw., Atgasen. Weg 22.
Eserkihz, Joh., Mech., Suworowstr. 133.
Eserneek, Hans, Tschlr., Obststr. 12.
Eserosch, Hdlr., Karolinenstr. 26W5.
Esis, Marie, Wwe., Schreyenbusch 1,24.
Eskildsen, Otto Joh.', Leiter d. Nord. Dampfschiff.-Gesellsch., Rigaer Filiale Alexanderstr. 12W12, ☎ 4259.
Esko, Alex., Frl., Gertrudstr. 80W4.
Eskowitsch, Leont., Bahnbmt., Säulenstr. 8W11.
Espe, Joh., Destillat., Katharinenstr. 8.
Espero-Verein, Büro: Scheunenst. 19, I.
Essau, Osk., Schuhm., Alexanderstr. 154.
Eßbach, Karl, Hausverw., Barbierstr. 1.
Essenberg, Emilie, Kassir., Muckenholmsche Str. 31, W. 2.
— Paul., Frl., Kass., Romanowstr. 27.
Esser, Emma, Wäsch., Hospitalstr. 3.
— Karl, Bahnbmt., Ritterstr. 45, W. 12
— Mart., Vorarb., Nordstr. 21, W. 3.
— Nik., Priv., Suworowstr. 88W13.
— Pet., Maurer, Rujensche Str. 6.
Esserneek, Karl, Priv., Kalnez. Str. 67.
Essert, Emma, Frl., Sadownikowstr. 35.
— Gust., Krukenm., Ambothen. Str. 16.
— N. N., Postbmt., Romanowstr. 117.
Essi, Jan Ernst', Böttcher, kl. Altonaer Str. 16W16.
Essiedt, Einfahrt, Dorpater Str. 4.
Essing, Lis., Frl., Wallstr. 27, W. 14.
Essipowitsch, Jw., Aufs., Elisabethstr. 14.
Essmann, E., Frau, Basteiboul. 9, W. 9.
— Pet., Schlosser, Rumpenhöf. Str. 27.

Estam, Joh., Sattler, Gerberstr. 8, W. 46.
Esterow, Raf., Hdlr., Säulenstr. 78.
Estersohn, Mich., Schmiedestr. 43, W. 4, ☎ 3579.
T. M. Esterson, 2. G., Holz, Inh.: Tewel Esterson, Architektenstr. 1, ☎ 4942.
Esterson, Tewel, Inh. d. Firma J. M. Esterson, Architektenstr. 1W4.

Georg v. Etholén.
Anstalt für Orthopädie, Heilgymnastik und Massage.
Kirchenstr. 31, Tel. 4242.
Sprechstunden: 3—6.

v. Etholen, Georg, Heilgymnast., Säulenstr. 6W12.
Etkin, Mend., Kol.-Hdl., Jakobstädt. Str. 15.
Etmann, Jan, Bäcker, Bienenstr. 11.
A. S. Etschin, 2. G., Glaswaren, Inh.: Aron Etschin, Sandstr. 29, ☎ 2988, Speicher: Neustr. 29,
Etschin, Abr., Kfm., Zaunstr. 1.
— Abr., Eisenhdl., Lagerstr. 1.
— Abr., Goldschm., Poststr. 6.
— Aron, Inh. d. Firma A. S. Etschin, Sandstr. 29, ☎ 2988.
— Berka, Hdlr., Sadownikowstr. 13.
Ettelsohn, Berka, Eisenhdlr., Fruchtstr. 5.
— B., Eisenhdlr., Lagerst. 57.
Ettin, Hirsch Jank.', Exped., Moskauer Str. 17.
— J. G., Bankbmt., Moskauer Str. 17.
Ettingen, L. N., Bevollm. d. Ges. Masut, Basteiboul. 11W4, ☎ 1177.
— Mend., Strickw.-Hdl., Sprenkstr. 30.
— N. Ch., Fabrikant, Albertstr. 1, ☎ 3493.
— Sal. Nik.', Kommis., Revaler Str. 28
Sassenhöfer Farbenwerke Ettinger & Sackheim. 2. G., Inh.: Boris Ettinger und Isaak Sackheim. Fabrik: Goldinger Str. 9, ☎ 1025. Stadtkontor: Küterstr. 9, ☎ 2233.
Ettinger, Boris, Ing.-Techn., Mitinh. d. Firma Sassenhöfer Farbenwerke, Ettinger u. Sackheim, Kaisergartenstr. 4, ☎ 2947.
— Join, Mitinh. d. Firma Berlin und Ettinger, Kaisergartenst. 4, ☎ 2947
Eun, Alex., Klempn., Pokrowstr. 21W12.
Eußler, Wilh. Karl', Bankbmt., Kaufstr. 3.
Evang. Ver. „Bethanien", Ritterstr. 52, ☎ 5638.
Evang. Ver. jung. Männer (Jünglingsver.), Nikolaistr. 37, Zweigver.: Taubenstr. 35.
„Evangelist", Nüchternheitsver., Moskauer Str. 197.
Evelin, J., Ing., Mittelstr. 10W18.
Evelsohn, Faibusch, Hdlr., 1. Weidend. 3.
Evendt, Maxim., Ing., Alexanderstr. 103.
Evenin, Ed., Zimmerm., Petersb. Ch. 119
Evensen & Frey, 2. G., Handelsverm., Inh.: Eivind Evensen und Wilh. Rud. Frey, Küterstr. 14.
Evensen, Eivind, Mitinh. d. Firma Evensen u. Frey, Sandstr. 20W5.
Wold. Evermann, 2. G., Galanterie- u. Tuchw., Inh.: Wold. Evermann, Scheunenstr. 26, ☎ 2481.
Evermann, Wold., Inh. d. Firma Wold. Evermann, Marienstr. 47, W. 3.
— Marta, Wwe., Matthäistr. 93W53.

Evers. Sieh auch Ewers.
— Anna, Schndrn., Bärenstr. 16.
— Pet., Priv.-Rechtsanw., Mühlenst. 60.
Eversohn, Jan, Müller, Bullen. Str. 11.
— Aug., Schlosser, Bullensche Str. 11.
Evin, Jul., Hg., 2. Weidendamm 1, W. 1
Evst, Jak., Fleischhdlr., Augustenstr. 19.
Ewald, A., Sort., Hospitalstr. 9.
— A., Hg., Schlocksche Str. 36.
— Andr., Makler, Trinitatisstr. 6.
— Friedr., Hsb., Torfstr. 2, W. 1.
— Friedr., Müllermstr., Schwartzenhofsche Str. 12, W. 7.
— Heinr., Malermstr., Kaisergartenstr. 4.
— Jan, Bierhdl., Wolmar. Str. 35W36.
— Ilse, Wäsch., Helenenstr. 14W10.
— Joh., Schmied, Waggonstr. 9.
— Johanna, Müllermstrs.-Wwe., Todlebenboul. 10, W. 19.
— Karl, Zimmerm., Heinrichstr. 6W4.
— Kath., Hsb., Baldonsche Str. 6, Q. 1
— Ludw., Schlosser, Baldohnsche Str. 6.
— Mart., Maler, Ritterstr. 145.
— Olga, Wwe., Schlocksche Str. 41.
— Otto, Reisender, Weißenhöf. Str. 1.
— Otto, Bmt., Revaler Str. 35W39.
— Pet., Hdlr., Wolmar. Str. 35W38.
— Rud. Wilh.', Ing., Nikolaistr. 55.
Ewaldsohn, Georg, Hsb., Windauer Str. 8.
Ewaldson, Emilie, Schndrn., Gertrudstr. 30W22.
Ewan, A. K., Bez.-Ger.-Bmt., Friedrichsholmsche Str. 6.
— Alex., Hdlr., Kurmanowstr. 28W9.
— Ed., Schuhm., Alexanderstr. 99, W. 9.
— Emma, Wwe., Gertrudstr. 82, W. 3.
Ewardsohn, Fritz, Schmied, Katharinend. 2.
— Joh., Schmied, Ritterstr. 24.
Ewardt, Karl, Tschlr., Elisabethstr. 10a.
Ewart, Liese, Wwe., Mitauer Ch. 14.
Ewartsohn, Wilh., Bäcker, Milchstr. 14.
Ewel, J., Zeitungsverk., Sandstr. 7.
— Alw., Brothdl., Sprenkstr. 7.
— Jan, Schmied, Ritterstr. 49W10.
— Wold., Lieferant, Wenden. Str. 29.
Ewelsohn, Andr., Heizer, Dünam. Str. 64
Ewerküll, Mart., Zimmerm., Alexanderstr. 78W71.
Ewers. Sieh auch Evers.
— Alex., Kand. rer. merc., Geschäftsf. d. Livl. Geg. gegens. Kred., Schlocksche Str. 69W2.
— E., Schndr., Kurmanowstr. 11, W. 31.
— Emilie, Hausverw., Wolmar. Str. 18.
— Gust., Kapt., Säulenstr. 78W5.
— J. S., Dw., Jakobsstr. 12, W. 7.
Ewerson, Dav., Maurer, Laboratoriumsstr. 18.
Ewert, Alw., Frucht u. Delikat.-Hdlg., Theaterstr. 14, wohnt Theaterboul. 3.
— Dav., Maurer, Sprenkstr. 69W43.
— Edg., Hg., Blumenstr. 7.
— Klawe, Hsb., Bauskesche Str. 52, Q. 1.
— Mart., Maurer, Marienstr. 95.
— Nik., Agent, Blumenstr. 7, W. 4.
— Pet., Zimmerm., Säulenstr. 80W20.
Ewerts & Co., Baugesch., Alicenstr. 1, ☎ 841.
Ewerts, Emma, Diakonisse, Friedensstr. 3.
— Aug., Frl., Nikolaistr. 8, W. 2.
— Edg. Karl', Hg., Revaler Str. 26W6.
— Hel., Buchhltrn., Mühlenstr. 15W2.
— Marie, Frl., Alicenstr. 1, ☎ 841.
— Marie, Wwe., Färberstr. 12, W. 9.
Ewertsohn, Anna, Hsbn., Schlocksche Str. 43.
— Jan, Schlosser, Laboratoriumsstr. 18.
— Joh. Georg', Kassir., Brauerstr. 12W3

Karl Grünberg, Die besten Gummireifen der Welt.
Matthäistr. № 54, im eigenen Hause. Telephon № 2402.

Eigene Filialen: Mühlenstr., Ecke der Suworowstr., Tel. 325. Hagensberg, Waldstr. 4a, Tel. 3950.
Weberstrasse, Ecke der Altstadt, Tel. 1569. Mitauer Chaussee 12, Tel. 3055.

Karl Grünberg, Matthäistr. № 54, im eigenen Hause. Telephon № 2402. Die besten Gummireifen der Welt.

Ewertz, Alex., Amts-Schuhm.-Mstr., Suworowstr. 44.
Ewin, Christ., Bmt., Marienstr. 124.
— Anna, Wwe., Marienstr. 102, W. 15.
— Aug., Instr.-Mech., Alexanderstr. 151
— Jan, Schlosser, Fockenhof. Str. 5.
— Jan, Schuhm., Dorotheenstr. 19.
— Joh., Bäcker, Romanowstr. 27W9.
Ewing, Ernst, Kaffee-Surrog.-Fabr. Marienstr. 140.
— Eug., Strb.-Schaffn., Revalerstr. 34.
Ewitz, A., Wwe., Kreuzstr. 8, W. 15.
Ewkaln, Trine, Waschanst., Alexanderstr. 176.
Ewtscheris, Osip., Wächter, Gertrudstr. 121, W. 70.
Exe, Hel., Wwe., Küterstr. 14.
„Export", Restaur., Katharinendamm 2. ⊶ 4986.
Exportzentrale der vereinigten russischen Holzdrahtfabrikanten, 1. G., Kommanditges., Joh. Braun, einziger off. Gesellsch., Prok.: Alex. Post, Kojenholmsche Str. 12, Herderplatz 3, ⊶ 262.
Rigaer Dienstmann-Artell „Express", 1. G., Pferdestr. 17, ⊶ 267.
Eylandt, Art., Zahnarzt, Spr. 10—12 u 3—5, Sonnt. 11—1, Alexanderstr.13
— Eug., Zahnarzt, approbiert an d. Universität Berlin. Spr. 10—12 u. nachm. nach Vereinbarung, Basteiboul. 8, am Basteiplatz, ⊶ 321I.
Eypur, Mart., Hsb., Kol.-Hdl., Wolgundsche Str. 15a.
Faber, Eug., Bürobmt., Fellinerstr. 3a.
— K., Musikalienhdl. (Inh.: Karol. Faber u. Ida Kulmbacher), Königsstr. 9.
— Karoline, Mitinh. d. ob. Musikalienh., Lagerstr. 35.
— Paul, Dr. med., Spr. 9—10½ u. 4 bis 5, Mühlenstr. 45, ⊶ 969.
— Paul, Fabrikbmt., Felliner Str. 3a.
Fabian, Karl, Montör, Moordorfstr. 124.
Fabjanowitz, Franz, Dielenbohner, Gertrudstr. 84, W. 15.
Fabricius, Fritz, Altgasenscher Weg 2.
Fabrikant, Mich., Hdlr., Jesuskirchenst.7
Fabrikanten-Verein, kl. Sünderstr. 1. ⊶ 2440.
Fabrikinspektion. Sieh Register Seite 2.
Fadejew, Joh., Bierhdl., Plettenbergstr. (Dragunshof).
— Iw., Werkmstr., Mosk. Str. 194.
— Iw., Kol.-Hdl., Bockst. 6.
— Klara, Kol.-Hdl., Plettenbergstr. (Dragunshof).
— Paw. Iw.', Buchhltr. a. Oek. Amt., Marienstr. 46W11.
Färber, Ernst, Rentn., Wolfsstr. 1.
Fagerstroem, Emilie geb. Borchert, Wwe., Hsb., Rancksdamm 6.
— Leont., Frl., Schiffsstr. 14W4.
Fahlberg, Hugo, Maler, Helenenstr. 2W2.
— Gotth. E., Wagenb., Matthäistr. 97.
— Osk. Gotth.', Pharm., Matthäistr. 97.
Fahne, Hilfsverein verabschied. Untermilitärs, Romanowstr. 127a.

J. G. Fahrbach
Agentur und Kommission.
General-Agentur:
Moskow. Feuer-Ass.-Komp.
Russischer Lloyd, Transporvers.
Equitable, Lebensversicherung.
Gildstubenstr. 4, Tel. 192.

I. G. Fahrbach, 1. G., Agentur- und Kommission, Hopfen-Lager, Generalagentur d. Moskow. Feuerassekuranz-Komp. u. d. Ges. „Russ. Lloyd", Inh.: Frau Kath. Fahrbach u. Georg Frdr. Fahrbach, Prok.: Reinhard Friedrich, Gildstubenstr. 4, I, ⊶ 192.
Carl Fahrbach, 2. G., Handelsverm., Gildstubenstr. 4.
Fahrbach, Carl Georg', Prok. d. Firma V. Dünges u. Co., Stellvertr. Generalagent der Mosk. Feuer-Assekur.-Komp., Nikolaistr. 23, ⊶ 2307.
— Georg Fr., Aeltester Gr. Gilde, Mitinh. d. Firma J. G. Fahrbach, Generalagent der Mosk. Feuer-Assekur.-Komp., Schloßstr. 13, W. 8, ⊶ 1767.
— Kath., geb. v. Pickardt, Aeltesten-Wwe., Hsbn., Mitinh. d. Firma J. G. Fahrbach, Nikolaistr. 7.
— Paul, Arzt, Spr. 9—11 u. 4—5, Elisabethstr. 31a, W. 3, ⊶ 3456.
— Rob. Georg', Mitinh. d. Firma A. Höflinger u. Co., Nikolaistr. 27, W. 15, ⊶ 671.
Faibe, Meiron, Klempn., Moskauer Str. 32.
Faisenbinder, J., Ebr. Garküche, Schwarzhäupterstr. 2.
B. Fain, 2. G., Strickw., Inh.: Boruch Fain, Weberstr. 6, ⊶ 3553.
L. Fain, 2. G., Lampen, Inh.: Leib Fain, Marstallstr. 7.
Fain. Sieh auch Fein.
— Berke, Suworowstr. 20W9.
— Boruch, Inh. d. Firma B. Fain, Königsstr. 12W25.
— Leib, Inh. der Firma L. Fain, Schmiedestr. 66, W. 15.
Fainburg, B. A., Holzhdlr., Sprenkstr. 34
Fainmann, R., Holzhdl., Turgenjewstr. 9a, ⊶ 4109.
Faiwusch, G., Hdlr., Holmstr. 4.
Falck. Sieh auch Falk.
— Paul, GS, Privat-Gelehrter, Jakobsstr. 20/22, W. 8.
Falckenberg, Ernst Konst.', Erbl. Ehrenbürg., Kirchenstr. 3, ⊶ 642.
Falejew, Nik., Leutn., Elisabethstr. 13.
— Alex., Tschlr., Palissadenstr. 13, W.9
Falew, M. F., Kanzl.-Bmt., Kalnezeemsche Str. 21.
— M. F., Kanzlist, Steinstr. 13W3.
Faleum, Mart., Kol.-Hdl., Schreyenb.6,9
Falewitsch, Fel., Böttcher, Seestr. 31.
Falk. Sieh auch Falck.
— Gerh. Ernst.', Bankbmt., Gertrudstr. 24, W. 20.
— H., Hg., Uferstr. 27W4.
— Heinr., Schmied, Petersburg. Ch. 99.
— Jan, Steinh., Gertrudstr. 73W31.
— Joh., Hsb., Hospitalstr. 35W32.
— Joh. Gust.', Hg., Sprenkstr. 5, W. 13.
— Mart., Zimmerm., Suworowstr. 131.
— Mend., Schndr., Matthäistr. 74, W. 56.
— Nik., Werkmstr., Plettenbergstr., Stahlw.
— Wilh., Steins., Gertrudstr. 73.
Falkau, Otto, Schndr., Gertrudstr. 42.
Falkenberg. Sieh Falckenberg.
Falkow, Itzig, Kleiderhdl., Marienstr. 17.
Falkowski, Wit. Mich.', Ing., Gutsbes., Kirchenstr. 33W12.
— Oss., Schuhm. Dünaburg. Str. 23W6.
Falt, A., Wwe., Kaugern. Str. 17W8.
Faltin, Rich. Paul', Mitinh. d. Firma J. Vogel, Gertrudstr. 67W3.
— Rud., Propst emer., Albertstr. 1.

Familienverein, Elisabethstr. 55.
— lett., Elisabethstr. 91.
Fanabussew, Jefr P.et.', Zollbmt., Dorpater Str. 49W11.
Fandejew, S., Gouv.-Bmt., Romanowstr. 62.
Farbmann, Josf., Werkmstr., Ritterstr. 47.
Farin, Jos., Vorarb., Mühlgr. Str. 9.
Farnast, Nik. Fritz', Hsb., Dorp. Str.20.
„Fars", Theater, Alexanderstr. 37.
Faßbender, Wilh., Fabrikdirekt., Rumpenhöf. Str. 9b.
Fasskessel & Müntmann, 2. G., Herrengard., Inh.: Aug. Thiele u. Herm. Hentzler, Alexanderboul. 2, ⊶ 631.
Fasthobel, Jos., Werkmstr., Walzwerkstr.1
Faugust, Joh., Schuhm., Werrosche Str. 2
Faulbaum, Hel., Wwe., Matthäistr. 64a.
— Karl, Tschlr., Färberstr. 2, W. 13.
— Max, Inh. d. Firma James Siering u. Ko., kl. Münstereistr. 5, W. 2
Faust, Ant., Wwe., Duntenhöf. Str. 15.
— Emil., Wwe., Todlebenboul. 11W11.
— Eug., Kfm., Pferdestr. 18, W. 2.
— Gust. Bernh.', Bankbmt., Gertrudstr. 39, W. 6.
— M., Frl., Bankbmtn., Konv. zum heil. Geist 10, W. 8.
Faustein, Ant., Friseur, Amtsmstr., Hsb., Geschäft: kl. Neustr. 4, Wohn.: Kalnezeemsche Str. 20.
— Charl., geb. Schröder, Frau, Theaterboul. 9W20.
— E., Pens., Pferdestr. 9W11.
— Jul., Elektro-Mech., Färberstr. 6a.
— Wilh. Ant.', Reisender, Kalnezeem. Str. 16W6.
„Favorit", Equipagenverm., (Th. v. Schroeders), Mühlenstr. 31, ⊶ 5160.
Fayer, Jury, 1. Konzertmstr. d. Stadttheaters, Elisabethstr. 9W8.
Du Feaux-Dorn, Emilie, SR-Wwe., Gertrudstr. 26, W. 2.
Fedder, Mart., Aufs., Hospitalstr. 14.
Feder, Joh., Tschlr., Säulenstr. 73W4.
— Marie, Wwe., Färberstr. 15W40.
Fedewitz, Mich., Schlosser, Katharinendamm 19W34.
Fedischew, A., Bahnbmt., Kurmanowstr. 28W7.
Fedjuschenko, Anani Filat.', Kassir., Lagerstr. 56.
Fedke, Olga, Wwe., Mühlenstr. 108.
Fedolow, Paw., Artelsschtsch., Moskauer Str. 103, W. 10.
Fedor, Pet., Hsb., Mitauer Ch. 56a.
Fedorow. Sieh auch Feodorow.
— Alex., Messerschm., Ernestinenstr. 31.
— Alex., Schndrn., Hospitalstr. 19.
— Alex. Alex.', Geschäftsf. d. Bauern-Agrarbank, Romanowstr. 35, W. 4.
— Alex. Joh.', Exped., Gesellenstr. 6W18
— Anna, Schndrn, Ritterstr. 51, Q. 2.
— Ant., Hdlr., Dünaburgerstr. 15.
— Hel., Frau, Atlasstr. 2W11.
— Jeg., Hdlr., Moskauer Str. 18.
— Kath., Wwe., Schwarzhäupterstr. 2.
— Mik., Kleinhdlr., Romanowstr. 123.
— Nik., Bmt., Katholische Str. 20, W.1
— Nik., Mech., Alexanderstr. 176, W.5.
— P. A., KR, Prok.-Geh., Romanowstr. 27 ⊶ 2393.
— Paul, Buchhltr., Wenden. Str. 5.
— Pet., Sattler, Waggonstr. 10, W. 5.
— Pet., Vorarb., kl. Kandauer Str. 6a.
— R., Aufs., Mühlgrabener Ufer
— Seraf., Bahnbmt., Karolinenstr. 26.

Wein- u. Austern-Stuben
Basteiboulevard Nr. 2, Telephon Nr. 80.
Otto Schwarz.
Wein-, Delikatessen- u. Cigarren-Lager
Basteiboulevard, Ecke der Kalkstrasse.

~ Serg. Jw.', Bahn-Telegr.-Chef, Ritterstr. 59, W. 5.
~ Wass., Kapt., Säulenstr. 46, W. 25.
~ Wass., Maler, Seestr. 11W8.
Fedorowitsch, Fed. Fed.' ,Kontrolh.-Bmt., Bauskesche Str. 2.
~ Joh. Andr.', Hg., Mühlenstr. 25W1.
~ Jw., Schuhm., Sprenkstr. 46, W. 16
~ Stan. Kas.', SR, Rentn., Nikolaistr. 27W9.
Fedossejew, Alex., Schuhm., Marienstr. 104W19.
~ Nik. Paw.', Sekretär, Petersb. Ch.14
Fedossow, Fedosl. Lasar', Dir. d. Walzwerk „Phönix", Säulenst. 18W6. ☎ 4215.
Fedotow, Alex., Frl., Dorpater Str. 47.
~ Jegor, Hsb., Kalugasche Str. 7.
~ Jemelj., Schaffn., Krebsstr. 23W11.
~ Jw., Dünaburger Str. 35, W. 11.
~ Klaudia, Wwe., Mühlgrab. Str. 1W15
~ Luka, Zimmerm., Falkenstr. 1W11.
~ Max., Wwe., Säulenstr. 12, W. 4.
~ Mich., Kol.-Hdl., Matthäistr. 88, W. 15,
~ Mich., Töpfer, Jaroslaw. Str. 11W6.
~ Nik., Tschlr., Ludwigstr. 5.
~ P., Gerber, Hospitalstr. 3, W. 21.
~ Paul, Hdlr., Moskauer Str. 44W12.
~ Pet., Bahnbmt., Romanowstr. 105.
~ Pet., Zimm., kl. Trinitatisstr. 7.
Fedotowski, Darja, verw. Konowalow, Hsbn., Romanowstr. 101W1.
~ Paul Theod.', Korresp., Albertstr. 5.

Gustav Fedrowitz
Vergoldungs-Atelier:
Wallstr. 12, Tel. 4369.
Werkstatt:
Malerstrasse 12.

Fedrowitz, Gust., Vergoldergesch.: Wallstr. 12, ☎ 4369, Werkst.: Malerstr. 12, Wohn.: Wallstr. 20, W. 3.
~ Aug., Karolinenstr. 4W2.
~ Herm., Hg., Karolinenstr. 4W2.
Fedulow, Jw., Hsb., Wilnasche Str. 6W1
Fegé, Mar., Wwe., Revaler Str. 77.
Fegesack, Jak. Alex.', Kellner, Gertrudstr. 47W14.
Fehlnagel, Grig., Postbmt., Mühlenstr. 102W6.
Fehnhann, Andr., Masch., Schmiedestr. 2.
~ Edg., Hg., Säulenstr. 46, W. 16.
~ Ernst, Säulenstr. 46W16.
Fehre, Charl., Frl., Schriftf., Jägerstr.4,
~ Ed., Mag., Sekr. d. Großen Gilde, Jägerstr. 4, W. 13.
J. Fehrmann, 1. G., Import von Steinkohlen u. Koks, Inh.: Jul. Fehrmann, Prok.: Karl Siedel.
☎ 847 u. 893. Kontor, Sandstr. 5.
☎ 3410. Lager, Andreasholm.
☎ 4487. Lager bei der Turnhalle.
☎ 5887. Lager, Kiepenholm.
Fehrmann, Leonh., Kfm., Goldinger Str. 35.
~ James, Hg., Mittelstr. 10W19.
~ Jul., Inh. der Firma J. Fehrmann, Nikolaistr. 20, W. 9, ☎ 3618.
~ Rich., Kand. rer. merc., Suworowstr. 61W13.
Feichner, R., Zimmerm., Romanowstr. 62, W. 12.
Feickner, Mart., Exped., Alexanderstr. 186.

Feierabend. Sieh Feyerabend.
Feierabendhaus für deutsche evangel. Lehrerinnen, Puschkinboul. 6.
Feiertag, J., Dr. med., Spr.: 10—2 u. 4—5, Kalkstr. 11, W. 3, ☎ 3683.
— Moritz, Doctorand, (Geh. v. J. Feiertag) Kalkstr. 11, Q. 3.
S. Feigelmann, 2. G., Mehl, Inh.: Sch. Feigelmann, Paulluccistr. 8, ☎ 1746,
Feigelmann, Jtz., Hdlr., Friedrichsholm. Ufer 11.
— S., Mehlhdl., Mühlenstr. 159.
— Sch., Hdlr., Pferdestr. 17W3.
— Schapsscha Leib', Inh. der Firma S. Feigelmann, Paulluccistr. 8, W. 2.
Feigelowitsch, Mowscha, Hg., Popowstr. 3aW120.
Feigelsohn, Isr., ebr. Sänger, Jesuskirchenstr. 17.
Feigin, Bille, Wwe., Moskauer Str. 66.
— Chaim, Holzhdlr., Uferstr. 5, W. 17.
— Hirsch, Holzhdl., Mühlenstr. 171.
— Hirsch, Holzhdlr., Smolensker Str. 16.
— Isr., Hg., Sadownikowstr. 17W40.
— Marie, Sam.', Doktorin, Alexanderstr. 13W4, ☎ 4579.
— Mord., Hg., Säulenstr. 57, W. 24,
— Mord., Holzhdlr., Säulenstr. 59W12.
— Sam., Reisender, Waldstr. 9.
— Schol., Reisender, Wolgund. Str. 34.
— Wlad. Jak.', Dir. d. Reichsbank, KA, Romanowstr. 35W16.
Feigmann, Jul., Wwe., Laubstr. 3b.
Feikner, Ed., Portier, Brückenstr. 32.
Feil, Karl, Mech. Werkst., Marienstr. 78. ☎ 1998.
— Marie, Wwe., Marienstr. 102W9.
Feiler. Sieh auch Feyler.
— Alb., Konditor, Wolfsstr. 1.
— Joh., Hgn., Suworowstr. 10W12.
— Rud., Malermstr., Mühlenstr. 37W7.
Fein. Sieh auch Fain.
— Hirsch, Mitinh. der Firma J. S. Bagg und H. Fein, Karlsstr. 13.
— Max, Hdlr., Dünaburg. Str. 13.
— Wilh., Uhrm., Matthäistr. 14W8.
Feindt, Ernst, Hsb., Amts-Schuhm.-Mstr., Gymnastikstr. 11a.
Feinmann, Rachm., Holzhdlr., Palissadenstr. 14.
— Salm, Dentist, Palissadenstr. 14.
Feiring, Annette, Dw., Mühlenstr. 71.
— Paul Jan', Tschlr., Marienstr. 39W17
Feisack, Henr., Frau, Nikolaistr. 67bW12.
— Leop., Bankbmt., Nikolaistr. 67bW12.
Feiß, J., Hdlr., Münzstr. 2, W. 1.
Feit. Sieh auch Feith und Veith.
— Ad., Hdlr., Alexanderstr. 138.
— Feiw., Klempnerei u. Wohn., Alexanderstr. 109.
— Sal., Hdlr., Kuckucksstr. 28.

Aktien-Gesellschaft
Moritz Feitelberg,
Modewaren und Garne
en gros und en détail.
Sünderstr. 6. Telephon 379.

Moritz Feitelberg, Akt.-Ges. 1. G., Modewaren u. Garne en gros u. en detail, Sünderstr.6, ☎ 379, u. ☎ 757, Kontor: ☎ 3961. Direktore: Frau Mara Feitelberg, Henry Moritz' Feitelberg, Herm. Jak.' Herzberg; Dir.-Kand.: Eugen Moritz' Feitelberg.
Feitelberg, B., Postkartenhdlr., Alexanderstr. 28, ☎ 3240 u. Herrenstr. 5.
— Eug. Moritz', Ing., Dir.-Kand. d. A.-G. Moritz Feitelberg, Georgenstr.2
— Heinr., Kfm., Dir. d. A.-G. Moritz Feitelberg, Georgenstr. 2, W. 4, ☎ 5330.
— Mara, geb. Hirschmann, Dir. d. A.-G. Moritz Feitelberg, Georgenstr. 2, ☎ 4351.
H. B. Feitelsohn, 2. G., Modewaren, Inh.: Hirsch Feitelsohn, Sandstr. 34.
J. B. Feitelsohn, 1. G., Getreideexport, Inh.: Isaak Feitelsohn, Wallstr. 5, ☎ 411.
J. H. Feitelsohn, 2. G., Modew., Inh.: Israel Feitelsohn, Suworowstr. 8, ☎ 3603.
L. Feitelsohn, 2. G., Drogen, Inh.: Abraham Leib Feitelsohn, Suworowstr. 10.
Feitelsohn, Hirsch, Inh. d. Firma H. B. Feitelsohn, Königsstr. 32W5.
— Jank Abr.', Schndr., Marienstr.29W17
— Isaak, Mech. Werkst., Reformirte Str. 12, ☎ 960.
— Isaak, Inh. d. Firma J. B. Feitelsohn, Wallstr. 5.
— Isr., Inh. d. Firma J. H. Feitelsohn, Suworowstr. 8W1.
Feith. Sieh auch Feit und Veith.
— Wilh., Wwe., Goldinger Str. 27a.
Feiwenow, M., Manufakt.-Hdl., Moskauer Str. 40.
Fekimow, Nat., Hdlrn., Witebsker Str.25
Feklistow, Alex., Hsb., Jaroslaw. Str. 35.
— Fanny, Bahnbmt., Gertrudstr. 85.
— Hugo, Schuhm., Alexanderstr. 107.
— Joh., Schuhm., Wendensche Str. 5.
— Max., Hsb., Tulasche Str. 19, Q. 1.
— Pet., Kol.-Hdlg., Revalerstr. 1.
— Wass., Dw., Palissadenstr. 31W12.
Feld. Sieh Feldt.
Feldbach, Romeo, Bau-Ing., Kirchhofsstr. 22W2.
Feldberg, Aug., Klempn., Alexanderstr. 152W11.
— Fritz, Mech., Altonaer Str. 9.
— Fritz', Mech., Sprenkstr. 57W4.
— Jan, Hsb., Marienstr. 129, W. 2.
— Joh., Mech., Mitauer Ch. 25.
— Joh., Schndr., Grenzstr. 2.
— Mary Joh.', Fabrikbmt., Marienstr.129
— Mik., Tschlr., Kalnezeemsche Str. 83.
— Paul, Hsverw., Sprenkstr. 67.
— Wold. Schuhm., Gertrudstr. 48, W. 3.
Felder, Fritz, Schuhm., Karolinenstr.8W9.
— Sim., Hsb., Albertstr. 1, W. 4.
Feldheim, Otto Alex.', Tschlrmstr., Alexanderstr. 152W20.
— Th., Buchhltr., Säulenstr. 32W12.
R. Feldhuhn, 2. G., Manufakturwaren, Inh.: Rafael Feldhuhn, Marienst.60
Feldhuhn, Gertrud, Rentn., Elisabethstr. 22.
— J., Exped., Mühlenstr. 137, W. 3.
— Hirsch, Hdlr., Romanowstr. 125, W. 33.
— P., Hg., Sprenkstr. 11W31.
— R., Eisenhdlg., Mühlenstr. 149.
— R. H., Schndr.-Zuth.-Hdl., Herrenstr. 14.
Feldin. Sieh Felldin.
Jan Feldmann, 2. G., Bauunternehm., Inh.: Jan Feldmann, Lagerstr. 47, ☎ 1568.

Karl Grünberg, Matthäistr. № 54, im eigenen Hause. Telephon № 2402. Die besten Gummireifen der Welt.

Nur importierte Weine in grösster Auswahl.

Karl Grünberg, Matthäistr. № 54, im eigenen Hause. Telephon № 2402. Die besten Gummireifen der Welt.

Joh. Feldmann, 2. G., Getränke, Mitauer Ch. 56.
Mary Feldmann, 2. G., Manufakt.-W., Inh.: Mary Feldmann, Alexanderstr. 112.
Feldmann u. Stahl, Chr., Alexanderstr. 151, ☎ 5440.
Feldmann. Sieh auch Feldtmann.
— A., Amtsbote, Alexanderb., Plenum.
— A., Schlosser, Säulenstr. 110, W. 2.
— A., Schlosser, Wiesenstr. 7, W. 6.
— Alex., Prok. d. Firma A. Leutner u. Ko., Säulenstr. 19W9.
— Alex., Prok. d. Russ. Bank für auswärt. Handel, Rig. Filiale, Theaterboul. 7W7.
— Alex., Schlosser, Färberstr. 18W3.
— Alex. Joh.', Fabrikbmt., Dorpater Str. 35W36.
— Andr., Schndr., Suworowstr. 91.
— Anna, Frl., Hsbn., Konradstr. 1.
— Anna, Hsbn., Wwe., kl. Vegesacksh.5
— Anna, Wwe., Schmiedestr. 36.
— C. W., Gas- u. Wasseranl., Amts-Gürtlermstr., Stegstr. 5, ☎ 2864 wohnt Stegstr. 3.
— Ch. J., HR, Oberlehrer, Peter-Real-Schulgeb., W. 3, Puschkinboul.
— Christ., Fabrikant, Hsb., Schreyenbusch 1, 36.
— Dietr., Töpfer, Sprenkstr. 59, W. 12.
— Elsa, Verk., Hermannstr. 7, W. 3.
— Emilie, Schndrn., Jakobsstr. 16.
— Ernst, Hsb., Fuhrmannsstr. 13.
— Ernst Joh.', Hg., alte Mitauer St.28
— Franz, Mechan., Mühlenstr. 125, W. 7.
— Fritz, Bürodiener, Gertrudstr. 19.
— Fritz, Hsb., Moorstr. 12a.
— Fritz, Holzwr., Kownosche Str. 15.
— Fritz, Maler, Ritterstr. 82, W. 16.
— Georg, Provis., Inh. d. Firma G Osilne, Sprenkstr. 40, ☎ 5179.
— Georg, Reisender, Gregorstr. 1.
— Hans, Mich.', Hg., Marienmühlenstr. 12W1.
— Herm. Wilh.', Werkmstr., Hermannstr. 7, ☎ 3722.
— Hirsch, Milchhdl., Kurmanowstr. 18.
— J., Expreß, Suworowstr. 2, W. 12.
— Jak., Fabr.-Bmt., Moritzstr. 5.
— Jak., Hausverw., Walterstr. 3.
— Jak., Maurer, Baumstr. 7.
— Jak., Schlosser, Wendensche Str. 5.
— Jak., Schlossermstr., Kapselstr. 3a.
— Jan, Bankbmt., Hsb., Lagerstr. 47.
— Jan, Bauuntern., Inh. d. Firma Jan Feldmann, Dir. d. Spar- u. Vorsch.-Ges. d. Rig. Hausbes., Lagerstr. 47.
— Jan, Dw., Mittelstr. 3W17.
— Jan, Hsb., Krusenhof. Str. 16.
— Jan, Hsb., Selburg. Str. 7.
— Jan, Kellner, Gertrudstr. 83W11.
— Jan, Mech., Kemmern. Str. 13.
— Jan, Priv., Marienstr. 45W5.
— Jan, Schuhm., Konradstr. 16W8.
— Jan, Vorarb., kl. Eichenstr. 1W22.
— Jan, Wracker, Nußstr. 8.
— Joh., Inh. d. Firma Joh. Feldmann, Mitauer Ch. 54b.
— Joh., Schaffner, Revaler Str. 64.
— Joh., Schlosser, Alexanderstr. 192.
— Jsr., Hdlr., Alexanderstr. 106, W. 7.
— Jul., Schlosser, Wenden. Str. 32W17.
— Jul. Jul.', Buchhltr., Dünamündesche Str. 47.
— Julie, Frau, Gertrudstr. 3W8.
— Julie, Hdlrn., Dorotheenstr. 16W2.
— Karl, Bmt., Hermannstr. 7.
— Karl, Kellner, Schonerstr. 1, W. 26.
— Karl, Schaffn., Windstr. 34.
— Karl, Strb.-Schaffn., Theresenstr. 4.
— Kath., Wwe., Dorotheenstr. 39.
— Krisch, Maurer, Bienenstr. 13W10.
— Krist, Bmt., Säulenstr. 42, W. 1.
— Krist., Fuhrm., Romanowstr. 77W13.
— Lisa, Hdlrn., Muckenholmsche Str. 25.
— M., Wwe., Andreasstr. 1, Q. 12.
— M. E., Kanzleibmt., Gertrudstr. 27.
— Magd., Wwe., Gärtnereibes., Ludwigstr. 7.
— Marie Jul.', Korresp., Martinshöf. Str. Salamander.
— Mart., Bürodiener, Petersb. Ch. 114
— Mart., Hsb., Grodnosche Str. 2a.
— Mart., Zimmerm., Talstr. 5, W. 40.
— Osk., Bäcker, Rumpenhöf. Str. 8W15.
— Otto Wilh.', Stadtbmt., Matthäistr. 18, W. 19.
— Paul, Lehrer, Neue Ritterstr. 3aW11.
— Paul, Schmied, Wenden. Str. 32W18.
— Pet., Hsb., Schaulensche Str. 1, Q. 1.
— Pet., Maurer, Fruchtstr. 3.
— Pet., Schlosser, Wolmarsche Str. 5W15
— Pet., Tschlr., kl. Lagerstr. 44cW3.
— Reb., Kurzw.-Hdl., Alexanderstr. 91.
— Reb., Hdlrn., Lagerstr. 7a.
— Rebekka, Modew.-Hdlg., Matthäistr. 44, W. 20.
— Rob., Dw., kl. Altonaer Str. 6.
— Rob., Hsb., Masch., Champetresche Str. 143.
— Rud. J., KA, Postbmt., Theaterb. 15.
— Sara, Putzw.-Hdl., Alexanderstr. 101.
— Th., Maschinenb., Suworowstr. 80.
— Trine, Hdlrn., Ritterstr. 89, W. 35.
— W., Wwe., Romanowstr. 48, W. 17.
— Wilh., Bmt., Stresowstr. 5.
— Wilh. Wilh.', Werkmstr.-Geh., Hermannstr. 7, ☎ 3722.
Feldschau, Emil, Frisirsalon, Suworowstr. 93.
Feldscherschule, Krons-, Charlottenstr. 52.
Feldström, Balduin, Zahnarzt, Spr. 10 bis 1 u. 4—5, Sandstr. 18, ☎ 1495.
— Nik., Zahnarzt, Spr. 10—1 und 4—6, Kalkstr. 23W4.
Feldt, Ed., Fabr.-Bmt., Goldinger Str.6
— Gust., 1. Weidendamm 3W21.
— Gust., Schuhm., Mühlenstr. 102.
— J., Dw., Elisabethstr. 37, W. 10.
— Jan, Seemann, Mitauer Ch. 18.
— Jur., Frisör, Matthäistr. 64b.
— Leop. Wilh.', Bankbmt., Säulenstr. 23
— Mar. geb. Antonius, Pauluccistr. 6.
— Wilh., Maler, Schlocksche Str. 11W5.
Feldtmann. Sieh auch Feldmann.
— Elis., Wwe., Hilfsstr. 12, W. 6.
— Joh., Hsb., Alschwangerstr. 23.
— Mich., Hsb., Tischlermstr., Falckenstr. 1.
— Paul, Zahnarzt, Spr. 10—1 u. 3—5, Alexanderstr. 8.
Feldweg, Reinh. Ad.', Ing.-Mech., Adj.-Prof. am Polyt., Hagensberg. Str.1 ☎ 5538.
Felitzki, Jul., Schmied, alte Mitauer Str. 15.
— Jul., Schndr., Baumstr. 9.
Felix, Gawr., Dw., Revaler Str. 34W10.
Felko, Paul, Dw., Suworowstr. 62W7.
Felldin, Ferd., Buchhdlr., Pferdestr. 27.
Felldorf, Kath., Schndrn., Lermontowstr. 4W19.
R. L. Fellmann, 2. G., Nafta-Prod., Inh.: Rafael L. Fellmann, Suworowstr. 40, ☎ 1876.
Fellmann u. Blumenfeldt, Mühlenstr. 16 ☎ 1877.
Fellmann, M., Buchdruckerei, Marienstr. 10b, ☎ 3141. Wohnt: Marienstr. 12W2.
— M., Schndr., Romanowstr. 145, W. 1
— N. L., Kfm., Marienstr. 22, W. 1
— Raphael L., Inh. d. Firma R. L. Fellmann, Suworowstr. 40, W. 3.
— Sina, Wwe., Parkstr. 6W2.
Felsen, Alfr., Uhrm., Herrenstr. 28.
— Alb., Hg., Ritterstr. 123W6.
Ges. der Rigaer Eisengiesserei und Maschinenfabr. vorm. Felser & Co, 1. G., Direktore: Dr. A. v. Buengner, J. Vogelsang, Karl Loeser E. Lovi; Kandid.: L. Raasche, Geh. Kommerzienrat Ernst Schieß, Prof. Schiemann. Fabrik Alexanderstr.1 und Suworowstr. 136, ☎ 1 und 1707.
Felser, Adele, geb. Kühn, Direkt.-Wwe, Alexanderstr. 31, W. 19k.
— Alfons, cand iur., Versicherungs-Bmt, Kaiserwald, Hamburger Str.
— Emilie, geb. Berg, Wwe., Felliner Str. 8W10.
— Heinz, Dr. phil., Felliner Str. 8W10
— Karl Osw.', Bankbmt., Duntenhöfsche Str. 12.
— Lilly, Schndrn., Karolinenstr. 12W1
— Max, Geschäftsf.-Geh. d. Stadt-Sparkasse, Felliner Str. 8W10.
— Osw., Insp. d. Städt. Arbeitsstätt f. Erwachsene, Duntenhöfsche Str. 1 ☎ 92.
— Reinh., Abt.-Chef d. Firma Ferdinand Meyer u. Co., Wasserstr. W. 2, Eing. Schwalbenstr.
Felsko, Erna, Lehrn., Romanowstr. 17.
— Georg Alex.', Hg., Mühlenstr. 84W6
— Karl, Amts-Tschlermstr., Newastr. 2
— Karl, Architekt, Kirchenstr. 3, W. 2.
— Ludm., Frau, Romanowstr. 17, W.
— Marie, Frl., Newastr. 20.
— Wilh. Jw.', Prok. d. Rig. Kommerzbank, Elisabethstr. 31, W. 5.
Felsch, Joh., Fleischer, Revaler Str. 8
Felten-Berlin, Mosk. Str. 21, ☎ 185
Felti, Fritz, Hg., Gartenstr. 2.
Felting, Mar., Wwe., Suworowstr. 82.
— Jan, Zimmerm., Heinrichsstr. 18W1
Felz, Andr., Maurer, Feldstr. 10W6.
Fendel, Leibe, Hdlr., Steinstr. 6, W.
Fender, Hans, Schausp. am Stadttheater Alexanderstr. 30, W. 8.
Fenger, Helga, Frl., Elisabethstr. 9aW1.
— Jul., Wwe., Elisabethstr. 75W9.
— Nik., Königlich Dänischer Vize-Konsul, Kommerzienrat, Mitinh. d. Firma Kriegsmann & Co., Dir. d. Rigaer Börsenbank, Elisabethstr. 9, ☎ 1323.
„Fenia", sieh M. Uller.
Fennberg, Berta u. Paula, Lehrn., Gertrudstr. 43, W. 16.
Fenner, Rich., Buchhdlr., Muckenholm Str. 33.
Fentzelau, Rich., Platzmstr., 2. Weidendamm 23, W. 2.
Feodorow. Sieh auch Fedorow.
— Alex. J., Hsb., Lagerverw., Michailstr. 16.
— Andr., Kommiss., Moskauer Str. 61
— Anna, Wwe., Jarosl. Str. 11, W. 12
— Ant., Hdlr., Jaroslaw. Str. 64W4.
— Dmitr., Hsb., kl. Moskauer Str. 18
— E., Schuhm., Sprenkstr. 34a.

Ch. Jürgensohn, Weingrosshandlung, Wallstr. Nr. 20. Telephon Nr. 106.

— Feod., Hdlr., Dünaburger Str. 21.
— Georg, Schlosser, Katholische Str. 18
— Jw., Bahnbmt., Romanowstr. 74W5.
— Jw., Dw., Turgenjewstr. 20, W. 6.
— Jw., Hdlr., Jaroslawsche Str. 44.
— Jw., Schlosser, Sadownikowstr. 33W5
— Kath., Hsbn., Kalugasche Str. 18.
— Kath., Wwe., kl. Lagerstr. 58.
— Marie, Hsbn., Jaroslawsche Str. 30.
— Marie, Wwe., Revaler Str. 47W12.
— Mich., Zimmerm., Smolensk. Str. 1.
— Mich. Jw.', Bmt., Karolinenstr. 34W5
— N., Theehaus, Katholische Str. 33.
— Nik., Lackierer, Ritterstr. 111, W. 10
— Paw., Bmt., Jaroslaw. Str. 71.
— Pet., Artellschisch., Kurmanowstr. 23
— Pet., Schlosser, Moorstr. 48.
— S. A., SR, Milit.-Arzt, Revaler Str. 17, W. 5.
— Step., Amtsbote, Mühlenstr.87, W.5
— Tich., Hsb., Jarosl. Str. 71, Q. 1.
— Timof., Maler, Witebsker Str. 25.
— W., Bahnbmt., Kurmanowstr. 10.
— Wera, Teehaus, Witebsker Str. 18.
— Wlad., Hg., Schoonerstr. 1, W. 29.
Feodorowitsch, Off., Schmied, Ritterstr.58
Feodossow. Sieh auch Fedossow.
— P., Dw., Nikolaistr. 11W17.
— Pet., Maler, Tulasche Str. 16W2.
Feodotow, Nik., Malerwerkst., Dorotheenstr. 15W5.
Feofanow, Karol., Wwe., Wilna. Str 5.
Feoktistow, Nik. Konst.', Hg., Palaisstr. 3
Ferberg, Wold., Buchhltr., Trinitatisstr. 12
— Alex., Pens., Frl., Alexanderstr. 124.
Ferchen, Gotth., Masch., Kommerzschulgeb., Todlebenboul.
Ferda, J., Hsb., Kirchhofsstr. 4.
— Amalie, Hsbn., Kirchhofsstr. 6.
Ferle, Friedr. Aug.', Assist. am Pol., Elisabethstr. 2, W. 4.
— Wold., Prof. d. Zweigkont. d. Kommerzbank, Gertrudstr. 10, ☎ 1803.
Ferletzki, Teof., Maurer, Pernau. Str.24
A. Ferling & Co., 2. G., Kleiderhdl., Inh.: Adolf Ferling u. Jeannot Breede, Sandstr. 8, ☎ 3098.
Ferling, Adolf, Mitinh. d. Firma A. Ferling u. Co., Domplatz 7, W. 5.
Fernest, Jndr., Maurer, Pernauerstr. 15.
Fetistow, Nik. Jak.', Bahnbmt., Kaisergartenstr. 4.
Fetler, Leonh. Ad.', Buchhltr., Alexanderstr. 83W2.
Fetterson, Aug., Priv., Säulenstr. 51W8.
v. Fetting, Elisab., Wwe., Thronfolgerboul. 4, W. 5.
Fetzer, Karoline, Wwe., Muckenh. Str. 15.
— Karl, Fuhrm., Rabenstr. 13, W. 3.
Feuereisen, Arnold, Stadtarchivar, Nikolaistr. 67bW7.
— Joh., dim. Gymnasiallehrer, Kirchenstr. 22, W. 3.
— Käthe, franz. Sprachlehr., Kirchenstr. 22, W. 3.
Feuerstein, Nik., Schuhm., Kandauerstr. 23.
Feuerwehr:
Feuermeldung ☎ 321.
1. Abt. Hauptwache: Turgenjewstr. 2, ☎ 320.
2. Abt. Hauptwache: Matthäistr. 9, ☎ 402.
3. Abt. Nebenwache: Jaroslaw. Str. 24, ☎ 403.
4. Abt. Nebenwache: Steinstr. 17, ☎ 404.
5. Abt. Nebenwache: , Hansastr. ☎ 401.
Aigasen, Gymnastikstr. 2a.
3. Kolonne d. Dorffeuerwehr, Gymnastikstr. 32.
Nordeckshöf., Freiw., Dünamündesche Str. 28, ☎ 3221.
Patrimonial-Feuerwehr, Dorotheenstr. 50, ☎ 3460.
Vorstädt., Freiw., Newastr. 10, ☎ 3520.
Feustel, Fr., Jng., Bikkernsche Str. 85.
Fey, Joh., Frl., Schmiedestr. 39.
K. Feyerabend. 2. G., Drogen, Inh.: Karl Feyreabend, Dorpater Str. 30, ☎ 4885.
Feyerabend, Arv., Bankbmt., Dorpater Str. 50W5.
— Albert, Hesemstr., 1. Weidendamm 25.
— Arv. Karl', Hg., Lermontowstr. 2.
— Bernh., Ligger, Domplatz 9W5.
— D., Schulvorst., Kandauer Str. 2.
— Erna, Frl., Kandauer Str. 2.
— Gust., Setzer, Sprenkstr. 36W3.
— Hel., Privat., Säulenstr. 77, W. 11.
— Hugo Rud.', Hsb., Dir. d. 5. Rig. Ges. gegens. Kred., Kirchenstr. 45W26, ☎ 5023.
— Karl, Inh. d. Firma K. Feyerabend, Oeseler Str. 4.
— M., Pastorin, Thronfolgerboul. 2.
— M. u. A., Lehrerin., Alexanderstr. 89, W. 5.
— Mar., Wwe., Pension, Suworowstr. 4.
— Olga, Frau, Kandauer Str. 2.
— Paul, Drogist, Oeseler Str. 4.
— Paul, Hg., Kalnezeemsche St. 143.
— Phil. Pet.', Werkmstr., Hirtenstr. 1.
— Rich., Hesemstr.-Geh., 1. Weidend.25.
— Rich Carl, Hg., Lagerstr. 12, W. 7.
Feyermann, Karl, Schmiedewerkst., Ballastdamm 54.
Feyler, Heinr., Amtsbote, Sandstr. 27W2
— Rud., Amts-Malermstr., kl. Sandstr. 11W4.
Fialkowsky, A. F., Töpfer, Fuhrmannsstr. 25, W. 12.
Fichte, Karl, Priv., Suworowstr. 73W8.
Fichtel, Jul., Amts-Hutm.-Mstr., Scharrenstr. 6.
— Max Jul.', Fabr.-Bmt., kl. Bischofsstr. 1W11.
Fichtenberg, Andr., Stauer, Baumstr. 7.
— Arv., Kontorbmt., Mühlenstr. 87.
— Joh., KReg., Mühlenstr. 87, W. 17.
— Karl Joh.', Fabr.-Bmt., Newastr. 9.
Fidora, Franz Franz.', Buchhltr. u. Korresp., Parkstr. 4, ☎ 3429.
Fiebig, E., Schndrn., Säulenstr. 76.
Fieckerth, Marie, geb. Schwenn, Wwe., Hsbn., Romanowstr. 46W8.
Fiedler u. Ko., A., Elektrotechn.-Büro, kl. Schmiedestr. 18, W. 8, ☎ 4991.
Fiedler, Fanny, Kfm., Wwe., Alexanderstr. 28.
— Gottfr., Hdlr., Königsstr. 22.
— Marie, Frl., Konv. z. heil. Geist 5.
— Wold., Hausverw., Newastr. 18.
— Wold. Georg', Korresp., Kemmern Str. 6, W. 9.
Fiege, Hugo Karl, Hg., Schienenstr. 6.
— Karl Karl', Betr.-Leit. d. Glasfabr., Kerkovius u. Ko., Schienenstr. 6.
— Sigism. Karl', Fabrikbmt., Schienenstr. 6.
Fiehöfer, A., Wwe., Revaler Str. 11.
— Ernst Wilh.', Bmt., Bäckereistr.10W29
— Karl Gust.', Exped., Säulenstr. 80W28
Fiehrad, Ferd., Diener am Polytechnikum, Säulenstr. 53, W. 7.
Fielhold, Paul Joh.', Hg., Oskarstr. 1.
Egon Fielitz. 2. G., Ag.-Gesch., Inh.: Oskar Egon Fielitz, Bischofsstr. 3, ☎ 3882.
Fielitz, Anna, geb. Mertens, Thronfolgerboul. 1, W. 1.
— Egon, Inh. d. Firma Egon Fielitz, Bischofstr. 3, W. 7.
— Emma, Wwe., Conv. z. hl. Gst. 1, W. 3.
— Geschwister, Suworowstr. 31a, W. 7.
H. G. Fient, 1. G., Rohprodukte, Inh.: Henry Gaspard Fient, Bevollm.: Joh. Siveri, Butterniederl.: Peterpaulsstr. 2, ☎ 3152, Kontor: kl. Schloßstr. 5, ☎ 2591.
Fietinghof, Salom., Hdlr., Mosk. Str. 43.
Figge, Sander, Hsb., Milchstr. 13, Q. 1.
Figurin, Pet., Bmt., Marienstr. 105W12.
Figus, Jan, Weber, Bausk. Str. 82.
Fijalkow, Jak. Jes.', Zahnarzt, Alexanderstr. 33W30.
Filaterow, G. T., Kassir. d. Rentei, Nikolaistr. 39.
Filatow, A., Restaurat., Gogolstr. 8.
— Ilja, Untern., Moskauer Str. 18.
— Pet. Andr., Lehrer, Puschkinboul., Peter-Realschule.
Filau, Leib., Schndr., Moskauer Str. 71.
Filemonowitsch, J., Frl., Telegr.-Bmtn., Säulenstr. 71.
Filimon, Bogd., Schuhm., Dünaburger Str. 23W3.
Filimonow, D. And.', Hdlr., Jakobstädt. Str. 3, W. 9.
— Alex., Drahtz., kl. Lagerstr. 50a.
— Kath., Wwe., Romanowstr. 59W49.
— Marie, Wwe., Alexanderstr. 134W11.
— Step., Hsb., Sadownikowstr. 43, Q. 1.
Filimonowitsch, Gabr., Bmt., Säulenstr. 71W4.
Filipenko, Alex., Wwe., Ritterstr. 94W14.
Filipow, Fed. Gawr.', Bahnbmt., Gertrudstr. 67W12.
— Grig. Alex.', Student, Romanowstr. 42W12.
— Jw., Schuhm., Jaroslaw. Str. 20.
— Matw., Schlosser, Gertrudstr. 123.
— Pet., Bmt., Säulenstr. 83, W. 22.
— Pet., Zimmerm., Jaroslaw. Str. 4W5.
— Tich., Musik., Alexanderstr. 152W14.
v. Filipowicz Malw., Hsb., Sommerstr. 11.
— Sigism., Stadtbmt., Sommerstr. 11.
Filipowicz, Alex., Hsb., Grobin. Str. 6.
— B. A., GS, Kanzleibmt., Jungfernstr. 7
— Nik., HR, Kreischefsgeh., Gut Lindenruh, ☎ 2042.
— Stan., Hsb., Salwensche Str. 79.
Filipowitsch, Ad. Ant.', Bahnbmt., Olivenstr. 1, W. 7.
— Alex., Hg., Alexanderstr. 125, W. 17.
— Jaron., Kanzl., Alexanderstr. 125.
— Mich., Bahnbmt., Kurmanowstr. 6W23
— W. H., Bahnbmt., Schulenstr. 13.
Filipowsky, Just., Polizeischr., Bärenstr. 9.
Filipsohn, F., Vorarb., Klosterstr. 5.
— Heinr., Hsb., Mitauer Ch. 37, W. 1.
— Krist., Dw., Königsstr. 3.
— L., Wwe., Mitauer Ch. 37, W. 4.
Filipstschenko, Paul, Leutn., Glockenstr. 13
Filkowski, Leon, Hdlr., Dünaburger Str. 32, W. 16.
— Ant., Fuhrm., Dünaburg. Str. 32W20
Filmon, Alexei, Dw., Schiffsstr. 36.
Filonow, Sch., Mützenm., Moskauer Str. 98W12.
Filser, Dav., Alexanderstr. 31W5.
— Joh., Jng., Alexanderstr. 31W5.

Karl Grünberg, Die besten Gummireifen der Welt.
Matthäistr. № 54, im eigenen Hause. Telephon № 2402

Eigene Filialen: Mühlenstr., Ecke der Suworowstr., Tel. 325. Hagensberg, Waldstr. 4a, Tel. 3950.
Weberstrasse, Ecke der Altstadt, Tel. 1569. Mitauer Chaussee 12, Tel. 3055.

Karl Grünberg, Matthäistr. № 54, im eigenen Hause. Telephon № 2402. Die besten Gummireifen der Welt.

Filup, Jw., Aufs., Suworowstr. 60.
Fimbauer, Jan, Kol.-Hdlr., Färberstr. 10.
Fimber, Krisch, Masch., Mittelstr. 5W4.
— Karl, Chauffeur, Pernauerstr. 5, W. 1

Emil Fimian
sieh Th. Skribanowitz.
Kaufstr. 18, Tel. 1084.
Tapisserie- u. Galanteriewaren
en gros und en détail.

Fimian, Theoph., SR, Orgelstr. 2.
Finadejew, Nik., Dw., kl. Sandstr. 12.
Finagejew, Karl, Strb.-Schaffn., Alexanderstr. 141W8.
Finarti, Jak., Wagenb., Matthäistr. 91.
— Jan, Vorarb., Rumpenhöf. Str. 25.
Finatschejew, J., Frisör, Gertrudstr. 109.
Finberg, Abel, Lagerverw., Kurmanowstr. 11W47, ⊶ 5259.
— J., Buchhltr., Mühlenstr. 108, W. 9.
— Leop., Prok. d. Firma Gebr. Steinberg, Kurmanowstr. 11, W. 47.
— Max, Hg., Kurmanowstr. 11, W. 47.
Finck. Sieh auch Fink.
Finck, Alex., Hausverw., Schulenstr. 1.
— Karl, Böttchermstr., Hsb., Wendensche Str. 17.
— Karol., Marienstr. 1, W. 22.
— Pet., Dw., Pauluccistr. 5, Q. 21.
— Rich. Hans', Marienstr. 1W22.
Fincke, Berta, Frl., Pens., Schulenstr. 8.
Findeisen, Friedr. Fr.', Werkmstr., Brückenstr. 3, W. 5.
— Max., Werkmstr., Fabrikantenstr. 1.
Findeklee, Edg. Theod.', Kontordiener, Mitauer Ch. 35aW8.
— Theod., Masch.-Mstr., Mitau. Ch. 47.
Finger, Dav., Lampen u. Glasw.-Hdlg., Dorpater Str. 41, ⊶ 5397.
— Klawe, Dw., Basteiboul. 9, W. 14.
— M., Klempnerwerkst., Schiffsstr. 22.
Fingerhut, Max, Holzbildhauer, Säulenstr. 37W4.
— Paul, Klavierst., Säulenstr. 60.

Wiener Konditorei u. Kafe
von
J. L. Fingerhut
Inhaber: F. Sokolowsky
kleine Schmiedestr. 20
Telefon 1479.

Fink. Sieh auch Finck.
Fink, Adolf, Stadtbmt., Burschenstr. 2.
— Ed., Dreher, Maistr. 8.
— Eug., Photogr., Kaulnezeem. Str. 10
— Jak., Schmied, Bauskescher Weg 8.
— Jndr., Hsb., Moskauer Str. 127W1.
— Jul., geb. Lindikoff, Wwe., Marienmühlenstr. 4, W. 9.
— Karl, Zimm., Ambothensche Str. 20.
— Marg., HN-Wwe., Hebamme, Kirchenstr. 45W12.
— Mich., Mech., Pionierstr. 9, W. 30.
J. Finkelstein, 1. G., Kol.-W., Inh.: Idel Salmanow Finkelstein, Prok.: Zippe Finkelstein, Münstereistr. 10, ⊶ 644.
S. M. Finkelstein, 1. G., Heringe, Inh.: Selmann Mendel Finkelstein, Marstallstr. 14, ⊶ 3988.
Finkelstein, Idel, Inh. d. Firma J. Finkelstein, Münstereistr. 10.
— M., Schndr., Jakobstädt. Str. 13W3.
— Ossip, Rechtsanw.-Geh., Scheunenstr. 17, W. 2, ⊶ 2076.
— Wulf, Hg., Albertstr. 11W2.
Finken, Ed., Drahtz., Subbathsche Str. 3.
v. Finkenstein, Amelie, Wwe., Elisabethstr. 31, W. 10.
Finkenstein, Berke, Hdlr., Mosk. Str. 22.
Finkler, Pet., Hsb., alte Mitauer Str. 5.
— Wilh., Hsb., Steinstr. 14.
— Wilh., Kol.-Hdl., Fuhrmannsstr. 42.
Finkmann, Jud., Schuhm., Dünaburger Str. 49, W. 6.
— M., Schuhw.-Hdl., Dünaburgerstr. 76.
— Mos., Schuhm., Sprenkstr. 16W2.
Finne, Konst. Nik.', Dr. med., Militärarzt, Alexanderstr. 24W5.
Fircks, Alice, Baronesse, Felliner Str. 3.
— Ada, Baronesse, Privatklinik, Säulenstr. 6.
— Ch., Baronin, Antonienstr. 5, W. 3.
— Ernst Otto', Baron, Bes. d. Gutes Majorenhof, Schulenstr. 3a, ⊶ 4270.
— Marie, Baronin, Todlebenboul. 7W2.
— Soph., Baronesse, Säulenstr. 23.
Firk, Abr., Bäcker, Säulenstr. 78.
L. Firkser, 2. G., Schuhw., Inh.: Leiser Firkser, Kalkstr. 16, ⊶ 5491.
Firkser, F., Kfm., Weberstr. 10, W. 7.
— Leiser, Inh. d. Firma L. Firkser, Gertrudstr. 19W19.
— Mar., Wwe., Dorotheenstr. 22, W. 9
Firsow, Alexei, Kfm., Schmiedestr. 30.
— Alex., Kol.-Hdl., Schmiedestr. 22.
— Ch., Hdlr., Jesuskirchenstr. 1W7.
— M. P., Kol.-Hdl., kl. Bergstr. 7.
— Oss. Jew.', Leutn., Wenden. Str. 5W7
— Paw. M., Bankbmt., Dorpater Str. 20.
First, S., Schndr., Sprenkstr. 51, W. 7.

Thos Firth & Sons
Stahlwerke
Geschossfabrik
Feilenwerke.
Am Jägelflusse.
Telefon 1198 und 4717.
Postfach 576.

Tho-s Firth & Sons „Salamander Works", 1. G., Fabrik von Instrumental-Stahl, Inh.: Bernard Alexander Firth, John Levis Firth und James Rossiter Hoyle, Direktor: John Crookston, Salamanderstr. 1, ⊶ 1198. Techn.-Bureau, ⊶ 4717.
Fisch, Perez, Glaser, Moskauer Str. 97.
— Jerona, Schndr., Sadownikowstr. 27.
— Mowscha, Schndr., Palissadenstr. 41.
Fischel, Mowsch., Hdlr., Palissadenstr. 26.
v. Fischer's Institut, Schule: Palaisstr. 3. Sieh Register Seite 2.

Alexander Fischer
Installations - Geschäft,
Schützenstr. 6, Tel. 5486.
Komplette Wasserversorgungs-Anlagen für Stadt u. Land. Artesische Tiefbrunnen. Abessynier Filterbrunnen. Wasserkloset- u. Kanalisations - Anlagen. Zink- und Bronzegiesserei.

Fischer, Abr., Vergold., Gertrudstr.
— Alex., Mühlenstr. 37W27.
— Alex., Amts-Fleischermstr., Bauske[sche] Str. 54.
— Alex., Bildh., Schützenstr. 6.
— Alex., Fleischhdl., alte Mit. Str. 54/
— Alide, Wwe., Karlsstr. 27W7.
— Anna, Wäsch., Wolmarsche Str. 31
— Aug., Hg., Talsensche Str. 1, W.
— Aug. Aug.', Kapellmstr., Säul[en]str. 40, W. 5, ⊶ 4159.
— Augustine, Musiklehr., Newastr. 9.
— B., Korresp., Kalnezeem. Str. 82a
— D., Bmt., Alexanderstr. 93, Q. 7.
— E., Wwe., Wallstr. 4, W. 7.
— Edw., Frisörgesch., Marienstr. 110
— Elisab., geb. Blum, Wwe., Kirch[en]str. 4a, W. 7.
— Emil Ernst', Kesselschm.-Mstr., K[ai]sergartenstr. 2W9.
— Ernst, Klarirer, Marstallstr. 24W10
— Eug. Ad.', Buchhltr., Romanowstr.
— Eveline, Frau, Konv. z. heil. Geist
— Eveline Gottfr.', Kassir., Nikolaistr.
— Gerh. Ad.', Buchhltr., Romanowstr.
— Heinr., Schlosser, Ritterstr. 10, W.
— J., Hdlr., Mühlenstr. 132W5.
— J., Kapellmstr., Bischofsstr. 7W11.
— J., Schndr., Jakobstädt. Str. 9.
— Jak., Tischlermstr., Todlebenboul.
— Jak. Greg.', Mühlenstr. 66W28.
— Joh., Amtsbote, Küterstr. 14.
— Joh., Dw., Dorpater Str. 14.
— Joh., Gärtner, Ritterstr. 10, W.
— K., Dw., Thronfolgerboul. 11, W.
— K., Goldschmied, Kramerstr. 1.
— K., Pension, Marstallstr. 24, W.
— Karl, Goldschm., Gesellenstr. 6W14
— Karl, Schlosser, kl. Vegesacksholm
— Karl Joh.', Schlossermstr., Jute-Ma[nu]faktur am Stintsee.
— Karol., Wwe., Konv. z. heil. Geist
— Lilly, Aufw., Ritterstr. 105W4.
— Louise, Klavierlehr., Marstallstr.
— M., Theatergard.-Verm., Schwim[m]str. 27, W. 3.
— Mart., Krankenpfleg., Hofesstr. 4.
— Math., Hsbn., Artilleriestr. 34.
— Moritz, Schlosser, Marienstr. 57.
— Mos., Glaser, Mühlenstr. 63, W.
— Nat., Wwe., kl. Vegesacksholm 6W
— Osk., Oberlehrer, Nikolaistr. 53.
— Ottilie, Strickerin, Unionstr. 32.
— Otto Alex.', Hg., Hofesstr. 4.
— Paul F., Geigenb., Scheunenstr.
— Paul, Mech., Sternstr. 15W15.
— Pet. Jw.', Kellner, Romanowstr.
— Rich., Klempner, Herrenstr. 21, W.
— Tatj., Wwe., Nikolaistr. 32, W.
— Thom., Priv., Karolinenstr. 21W11.
— Wald. Maxim.', Dr. phil., Ass. Pol., Polytechnikum, Puschkinboul.
Fischer-Roß, Charles, Jng., Andre[as]holm, Kühlhaus.
Fischkin, J., Tischlermstr., Mosk. Str.
Fischmann, L., Schndrn., Schlock. Str.

Wein- u. Austern-Stuben
Basteiboulevard Nr. 2, Telephon Nr. 80.
Otto Schwarz.
Wein-, Delikatessen- u. Cigarren-Lag[er]
Basteiboulevard, Ecke der Kalkstrass[e]

— Leib, Lehrer, Romanowstr. 141, Q. 5. ☎ 4659.
— Olga, Rentn., Marienstr. 103, W. 11
— Srol Hessel, Alexanderstr. 134, W. 6.
Fischmeister, Jak., Bahnbmt., Krusenhöfsche Str. 12.
— Jak., Dw., Jakobsstr. 30, W. 13.
— L., Frisörgesch., Petersb. Ch. 11.
Fiskin, G., Zuschndrn., Apothekerstr. 23.
Fittig, Alex., Frl., Elisabethstr. 75.
Fittler, Friedr. Bernh.', Kontorbmt., Säulenstr. 60aW9.
— Erna Bernh.', Bankbmt., Säulenstr. 60aW9.
— Joh. Bernh.', Bankbmt., Ritterstr. 60
— Jul., Wwe., Säulenstr. 60aW9.
Akt.-Ges. der Dampfkessel- u. Maschinenfabrik W. Fitzner & K. Gamper, 2. G., Akt.-Ges. in St. Petersburg, Bevollm. in Riga: Ing.-Techn. Stanislaw Wielichowski, Alexanderstr. 1, ☎ 1130.
A. C. Fitzner, 2. G., Gas- u. Wasserleit.-Utensilien, Inh.: Karl Ernst Fitzner, Wallstr. 3, ☎ 202.

A. C. Fitzner,
Gas- u. Wasserleitungsanlagen
Messingdreherei und Giesserei,
Wallstrasse 3.

Fitzner. Sieh auch Pfützner.
— Carl Ernst, Cand. chem., Inhaber d. Firma A. C. Fitzner, Wallstr. 3.
— Wilh. u. Anna, Frl., Wallstr. 3, W. 2
Flach, Anna, Frl., Gertrudstr. 46, W. 24.
— Mart., Maurer, Ritterstr. 81, W. 5.
— Pet., Maurer, Gertrudstr. 50, W. 7.
— Trine, Wwe., Matthäistr. 59, W. 2.
Flachs, Lipm., Schuhm., Eliasstr. 26.
Flamming, Rud. Gust.', Hsb., Windauer Str. 21.
Flander, Eug., Zimmerm., Pernauer Str. 23a, W. 30.
Flaschenaustausch d. Brauereibes., Schulenstr. 13, ☎ 1210.
Flaschner, Ludw., Opernf., Theaterboulevard 10W6.

Alexander Flatt
Agenturen u.
Lager von Farben
u. Chemikalien.
Neustr. 35, Tel. 3778.

Alex. Flatt, 2. G., Agentur, Inhaber: Alex. Flatt, Neustr. 35, ☎ 3778.
Flatt, Alex., Inh. d. Firma Alex. Flatt, Neustr. 35.
Flaumann, Ed., Hsb., Bahnkassir., Sassenhöf. Str. 4.
— Krist., Schlosser, Sprenkstr. 34W15.
Fleck, Elis., Hsbn., Irmlausche Str. 8.
Fleis, Sal., Getreidehdlr., Wallst. 5.
Fleisch, Marthel, Hdlr., Amalienstr. 6.

Fleischbeschau-Station, Städt., Moskauer Str., ☎ 791.
Fleischer, Chaim, Schuhm.-Werkst., Revaler Str. 33.
— Dori, Hgn., Elisabethstr. 3W10.
— Ellen, Kol.-Hdl., Marienstr. 94.
— Heinr., Bmt., Revaler Str. 28W58.
— Ida, Lehrerin, Sünderstr. 23, W. 7.
— Karl Gust.', Buchhltr., Parkstr. 1W19.
— Osk., Ing.-Techn., Elisabethstr. 3W10, ☎ 405.
— Marie, Frl., Antonienstr. 3.
— Wilh., Hg., Kirchhofsstr. 20.
Fleischhauer, Friedr., Former, Suworowstr. 140, W. 16.
— Olga, Frau, Alexanderstr. 147a.
— Rob., Former, Pokrowstr. 16.
Fleischmann, A., Huthdl., Marienstr. 13. Laden 17a.
— Art., Hg., Mühlenstr. 37W3.
— Emilie, Inh. d. Huthdl. A. Fleischmann, Mühlenstr. 37W3.
— Herm., Schlosser, Kandauer Str. 1.
— Noch., Hdlr., Gogolstr. 14, W. 2.
— Nochem, Sackhdlg., Jesuskirchenstr. 9.
Fleißner, Alex., Tschlr., Ludwigstr. 5.
— G., Privat-Elementarschule, Trinitatisstr. 12, W. 8.
— Mich., Posament.-Amtsmstr., Tapezier, Trinitatisstr. 22, W. 31.
— Rud., Hsb., Kalnezeemsche Str. 15a.
Flemming, Al. Karl.', Oberst a. D., Mühlenstr. 3, W. 26.
— Emeline, Hsb., Friedensstr. 8, W. 2.
A. Flemming-Jaeckell, 2. G., Fabrik kosmet. Artikel, Kommanditgesellsch. Alfr. Flemming-Jaeckell einz. offener Gesellschafter, Sandstr. 9, ☎ 5252.
Flemming-Jaeckell, Alfr. Nik.', Korresp., Mühlenstr. 21.
Fley, Rud. Friedr.', Buchdr., Hsb., Reimershöfsche Str. 1aW1.
Flidder, Joh., Maurer, Laboratoriumstr. 12, W. 7.
Fliegende Kolonne, Moskauer Str., ☎ 320.
Flintenheim, Heinr., Maurer, Seestr. 15.
Flinter, Jan, Ankern., Uferstr. 65W6.
— Mart., Kellner, Marienstr. 5.
Flintmann, Christ. Bernh.', Kassir., Jungfernstr. 5W6.
— Ludw., Schlosser, Theringer Str. 32.
Flögel, Georg, Bmt., Artilleriestr. 21W3.
Flöhrmann, James Theod.', Hg., Mittelstr. 10W19.
— Wilh., Tapez.-Mstr., Mühlenstr. 53b, W. 26, Gesch.: Nikolaistr. 8.
Flor, Osk., Privat., Nikolaistr. 55.
— Max, Lehrer, Schulenstr. 27W16.
— Otto Osk.', Hg., Goldinger Str. 2b
Flor-Croon, Magda, Kunstgewerbl. Lehrerin, Säulenstr. 18, W. 29.
„Flora", Blumenhdl., Inh. Val. v. Nowitzki, Alexanderstr. 13, ☎ 5462.
Florian, Jan, Maurer, Oskarstr. 2.
Florinski, Eug. Paul', Oberstleutn., Kaisergartenstr. 14, W. 3, ☎ 3905.
Flothe, Th., Portier, Erlenstr. 2.
Flügeltaub, Jank., Hdlr., Marienstr. 29.
— Rebekka, Wwe., Marienstr. 29, W. 20.
Flugien, E., Bier- u. Kol.-Hdlg., kl. Goldinger Str. 1.
Flugin, Joh. Joh.', Bankbmt., 2. Weidendamm 38W35.
— Fritz Jak.', Stationsvorst.-Geh., Marienmühlenstr. 11, W. 2.
Flußpolizei, 1. Bez., Moskauer Str. 124, ☎ 4574, 2. Bez., Uferstr. 6. ☎ 1799.

Fluth, Alex., Zimm., Dünaburger Str. 32.
v. Focht, Osk. Karl', Stadtreisender, Schulenstr. 28, W. 16.
Focht, Jossel, Schndr., Katholische Str. 34
W. Fock, 2. G., Apotheken, Inh.: Wladislaw Fock, „Jägel-Apotheke", Petersb. Ch. 112, ☎ 1564, Verw.: Osk. Thalberg, „vorm. Krause's Apotheke", Alexanderstr. 4, ☎ 1181.
Fock, Wladislaw, Inh. d. Firma W. Fock, Alexanderstr. 4.
Carl Foege, 2. G., Badstube, Inh.: Carl Gottlieb Foege, Alexanderstr. 145.
Foege, Carl, Inh. d. Firma Carl Foege, Pokrowstr. 19, W. 1.
— Eug., Hausverw., Alexanderstr. 145.
— Fritz, Fleischer, Torgel. Str. 1W11.
— Georg, Portier, Oskarstr. 12, W. 4.
— Julie, Hsbn., Oskarstr. 12, W. 1.
Fögelson, Sim., Holzhdlr., Reval. Str. 28
Fölker, Friedr., Austr., Ebelshöf. Str. 9a
Foelckersahm, Alma Baronin, Felliner Str. 7.
— Aug., Baron, Bes. d. Gutes Friedrichswalde, Puschkinboul. 10, W. 15, ☎ 477.
Foerst, Franz Franz', Werkmstr., Grobinsche Str. 2.
Herm. Foerster, 2. G., Handelsvermittl., Inh.: Johann Herm. Hugo Foerster, kl. Schloßstr. 1, W. 2, ☎ 315. Autogene Schweißung, Kurmanowstr. 15, ☎ 324.
Foerster, Emilie, Frau Dr., Thronfolgerboul. 11, W. 5.
— Emil, Alexanderstr. 125W6.
— Georg, Montör, Bersohn. Str. 6W32.
— Herm., Inh. d. Firma H. Foerster, Elisabethstr. 31a, W. 7, ☎ 1669.
— Jak., Priv., Mühlenstr. 3W34.
— Rich., Hg., Nikolaistr. 41W17.
— Rob., Werkmstr., Walksche Str. 3.
— Wilh., Hsverw., Suworowstr. 17W2.
— Willib. Musik., Gertrudstr. 74W11.
Fogelmann, B. Sch., Speiseh., Kaufstr. 16, W. 5.
— Sch., Buchb., Jungfernstr. 19, W. 3.
Fogt, E., Frl., Gertrudstr. 44, W. 12.
Fohrand, Chr., Reussische Str. 2W1.
Fohrmann, Jul. Mart.', Kontrolbmt. d. Ges. Prowodnik, Säulenstr. 113W12.
Fokin, Js., Hdlr., Revaler Str. 17W4.
— Jsot Jw.', Kol.-Hdl., Säulenstr. 114.
Folger, Herm., Schlosser, alte Mit. Str. 29
Folkmann, Karol., Wwe., Fellin. Str. 3a
— Krisch, Hsb., Kalnezeem. Str. 135.
Foman, Feod., Auff., Moskau. Str. 261.
Fomiliank, Al. Jw.', Obering., Alexanderstr. 124W29.
Fomin, Fed., Stellm., Moskau. Str. 111
— Mascha, Frau, Marienstr. 49W15.
— Paul, Hsb., Witebsker Str. 27.
— Prask., Frl., Elisabethstr. 75, W. 7.
— Wass., Maurer, Witebsker Str. 2W1.
— W. S., Hsb., Dir. d. Spar- u. Vorschußkasse d. Rig. Russ. Gewerbever., Moskauer Str. 111.
Fomitsch, Mich., Dw., Jarosl. Str. 33.
Fomrat, Benj., Tschlr., Altonaer Str. 14
Fonarew, Schmul, Schndr., Sprenkstr. 65.
— Oss., Schndr., Jakobstädt. Str. 9W13.
Fonikow, F., Frl., kl. Trinitatisstr. 5.
Forand, Krist. Jak.', Hg., Neustr. 32.
Forbena, Jul., Buchhltr., Newastr. 13.
Forbmann, Noah, Totengräber, Moskauer Str. 104.
Formowski, Ant., Fuhrm.-W., kl. Begesacksholm 1W6.

Karl Grünberg, Matthäistr. № 54, im eigenen Hause. Telephon № 2402.
Die besten Gummireifen der Welt.

Nur importierte Weine in grösster Auswahl.

Karl Grünberg, Matthäistr. № 54, im eigenen Hause. Telephon № 2402. Die besten Gummireifen der Welt.

Formulewitsch, Anna, Hdlrn., Säulenstr. 34W41.
Fornalski, Stan., Hsb., Mit. Ch. 56.

Paul Forostovsky
Spedition u. Zollklarirung.
St. Petersburg, Moskau, Reval, Riga, Windau.
Riga, Jakobsstrasse 20/22.
Telefon 497 und 4797.
Geschäftsleitung: Tel. 5732.
Postfach 583.

Paul Forostovsky, 1. G., Spedition u. Zollklarirung, Inh.: Paul Forostovsky, Alfred Gerwig in St. Petersburg, Prok.: Fritz Beuster, Viktor Hagen u. Wold. Laumann, Jakobsstr. 20/22, I.
⊶ 5732 Privat (Beuster, Hagen).
⊶ 4797 Import und Kasse.
⊶ 497 Export.
⊶ 1597 Speicher.
⊷ 2297 Beregspeicher № 11.
⊷ 2125 Heringswrake.
Forrer, Jakob, Schlosser, Löwenstr., Wasserturm.
Forsberg, Anna, Wwe., Goldingerstr. 7.
Forsch, Joh., Schlosser, Artilleriestr. 68.
— Heinr., Papierblumenfabr., Gertrudstr. 52, W. 3.
— Rosal., Frl., Romanowstr. 57W12.
— Sofie, Wwe., kl. Vegesacksholm 38W2.
Forschuh, Jürgens, Zimmerm., Bausk. Str. 17.
Forsgreen, E., Kartonnagenfabr., Klosterstr. 7.
— Elis., Wwe., Klosterstr. 7, W. 5.
v. Forßberg, Henr., Obristlieutn.-Wwe., Kaisergartenstr. 1, W. 8.
Forster, Jul., Glasm., Duntenhof. Str. 44.
— Kath., Wwe., Mühlenstr. 64, W. 7.
Forstmann & Spunde, vorm. F. Chertek, 2. G., Porzellan- u. Glaswaar., Inh.: Woldemar Forstmann, Karl Spunde, Kaufstr. 12, ⊷ 1768.
Forstmann, A. E., Reisender, Säulenstr. 33.
— Elisab., Frl., Elisabethstr. 75, W. 8.
— Gotth., Lehrer, Amalienstr. 5.
— Joh., Dw., Kalnezeem. Str. 32.
— Joh., Lagerverw., Nikolaistr. 55.
— Karl, Buchhltr., Petersb. Ch. 85W3.
— Karl, Glasm., Asylstr. 18, W. 3.
— Karl, Kutscher, Matthäistr. 57, W. 38.
— Krist., Schmied, Wenden. Str. 18W9.
— O., Walzmstr., Petersb. Ch. 23.
— S. G., Priv., Matthäistr. 52a, W. 13.
— Wold., Mitinh. d. Firma Forstmann & Spunde, vorm. F. Chertek, Newastr. 13, W. 12.
„Fortuna", Petrol. u. Starklichtbau-Anst., Dorpater Str. 45.
„Fortuna", Nähmaschinen-Lager, 2. G., Inh.: Pet. Aboling, August Luhs u. Pet. Saling, Karlsstr. 21, ⊷ 1841, Thronfolgerboul. 11, ⊷ 1941.
Forup, Gedd., Hsb., Schulenstr. 27a.
— Jak., Mech. Werkst., Gertrudstr. 87, ⊷ 3688.
v. Fossard, Friedr., Cand. jur., Sekr. am Oek.-Amt, Alexanderstr. 11.
— Jenny, Frl., Antonienstr. 10, W. 4.
Foth, E., Wwe., Hsb., Mühlenstr. 64.
Fowelin, Harald, Assistenzarzt, Bürgerstr. 13.
— Walter, Techn., Säulenstr. 23W16.

Ch. P. Fradkin, 2. G., Kol.-W., Inh.: Chaim Perez Fradkin, kl. Sünderstr. 3, ⊶ 2741.
Fradkin, Chaim, Inh. d. Firma Ch. P. Fradkin, Herrenstr. 30W6.
— Berka, Hdlr., Moskauer Str. 53W10.
— Guido, Hdlr., Grabenstr. 16.
— Schmul, Schndr., Moskauer Str. 26.
Gebrüder Fraenkel, 2. G., Platzagentur, Generalag. d. Vers.-Ges. „Pomoschtsch", und Generalagentur der „Nordischen Vers.-Ges.", Inh.: Karl Robert Fraenkel, Prok.: Wilh. Ludw. Kerkovius, Sandstr. 17, ⊷ 13.
Fraenkel, Ida und Olga, Frl., Alexanderstr. 19, W. 6.
— Hans, Ing., Alexanderstr. 23W10.
— Konst., Frl., Alexanderstr. 19, W. 6.
— Rob. Ed.', Aeltester gr. Gilde, Mitinh. d. Firma Kerkovius & Co., Inh. d. Firma Gebr. Fraenkel, Vertr. der Vers.-Ges. „Pomoschtsch", Glied des Diskonto-Kom., der Reichsb., Kirchenstr. 26W2.
— Rob., jun., Kfm., Elisabethstr. 20.
Frana, Franz', Seiler, alte Mitau. Str. 9.
Franck. Sieh auch Frank.
— Aug., Buchhltr., Lagerst. 23.
— Aug., Frl., Newastr. 17, Q. 8.
— Jul. Heinr.', Oberst a. D., Newastr. 9.
— Rud. Wilh.', Kontrolh.-Bmt., Mühlenstr. 74.
— Wilh., Priv., kl. Schmiedestr. 9, W. 2.
Benzel Frank, 2. G., Pflanzenöl, Elisabethstr. 99, ⊶ 3148.
Frank. Sieh auch Franck.
— A., Schndr., Herrenstr. 29, W. 7.
— Abram, Schndr., Revaler Str. 24W12.
— Anna, Frau, Sprenkstr. 23aW6.
— Anna, Wwe., Buchhltrn., Kirchenstr. 4aW20.
— Benno Jtz.', Mitinh. d. Firma L. Birmann u. B. Frank, Suworowstr. 4.
— Hans, Zuschl., Petersb. Ch. 27.
— J., Kol.-Hdlg., Matthäistr. 66.
— Jank., Schlosserwerkst., Mosk. Str. 75.
— Joh., Bankdiener, Theaterboul. 9.
— Karl, Hsb., Dorotheenstr. 31.
— Krisch, Maurer, Waggonstr. 3.
— Lisa, Wäsch., Hospitalstr. 16, W. 25.
— Mar., Wwe., Alexanderstr. 122.
— O., Grabenstr. 26, ⊶ 2286.
— Sarah, Wwe., Reval. Str. 28, W. 41.
— Wilh., Bmt., Marienstr. 32W18.
Franke, Emil, Steindr., Oskarstr. 1.
— Karl Friedr.', Masch.-Mstr., 2. Weidendamm 21a.
Wilh. Frankenstein, 2. G., Haus- u. Küchenger., Inh.: Alex. Wold. Frankenstein, Weberstr. 14.
Frankenstein, Adele, Wwe., Conv. z. hl. Geist 10, W. 8.
— A., Elementarschule, Petersb. Ch. 6.
— Alex. Alb.', Hg., Konv. z. hl. G. 10.
— Alex., Wwe., Konv. z. heil. Geist 10.
— Anna, Frau, Petersb. Ch. 4, W. 13.
— Fritz Christ.', Hg., Petersb. Ch. 6.
— Leop., Hdlr., Pernauer Str. 12.
— Paul, Kol.-Hdl., Jrmlausche Str. 3.
— Wilh., Kfm., Ritterstr. 43, W. 6.
Frankmann, Anna, Wwe., Sandstr. 30.
— Alex. Friedr.', Kand. rer. merc., Korresp., Sandstr. 30W4.
Frankow, Matw., Maurer, Gertrudstr. 123W40.
Frantz, Aug., Schlosser, Eliasstr. 5.
— Elisab., Wwe., Kaugern. Str. 11.
— Rob., Student, Alexanderst. 98, W. 11.

Anna Frantzen, 2. G., Buchdruckerei, Wallstr. 2.
Frantzen, Anna, Buchdruckerei-Inh., Sandstr. 20, W. 8.
— Ant., Frl., Schlocksche Str. 11W3.
— M., Frl., Krankenpfl., Schmiedestr.

Arthur Franz
Sünderstr. 1
Kunstschmiede,
Bauschlosserei,
Geldschrank-Fabrikation.
Grosse Auswahl von
Muster-Zeichnungen.

Franz, Arth., Bau- u. Kunstschloss., Sünderstr. 1.
— Art., Amts-Schlossermstr., Herrenstr. 13W3.
— Arved, Fabrikbmt., Ritterstr. 73a.
— Esup, Schlosser, Seestr. 25W8.
— Friedr., Mech., Mühlenstr. 138.
— Georg, Fuhrm., Gertrudstr. 91, W.
— Ida, Gemüsehdl., Bausk. Str. 6.
— Joh., Hausverw., Davidstr. 2, W.
— Joh., Leum., Waisenstr. 9W29.
— Karl, Hsb., Heinrichstr. 2, Q. 1.
— Karl Pet.', Kellner, Romanowstr.
— Mart., Töpfer, Sternstr. 24, Q. 5.
— P., Schmied, Gymnastikstr. 8.
— Rich., Kalkulator, Rumpenhöf. Str.
— S., Kanzl., Thronfolgerboul. 31.
— Vikt. Karl', Fabr.-Bmt., Marienstr. 110W31.
— Wilh., Fotogr., Ritterstr. 115W51.
— Wilh., Kfm., Moskauer Str. ⊶ 770.
Franzberg, Jan, Schlosser, Abgulden Str. 9.
Franzewitsch, Joh. Kas.', Werkmstr., Romanowstr. 97, W. 2.
Franzischek, Franz, Zollbes., Sadowkowstr. 22W13.
Karoline Franzke, 2. G., Modewaaren, Alexanderstr. 79.
Franzke, K., Wwe., Hsb., Ritterstr. 79.
Franzkewitsch. Sieh auch Franzkiewitsch.
— Heinr., Gasmstr., Ritterstr. 157.
— Jak., Auss., Apothekerstr. 13.
— Mar., Wwe., Sprenkstr. 35, W.
— Paul Adam.', Fabrikbmt., Wohlers Fabrik Thalheim.
— Vincenz, Vikar, Schloßplatz 5W7.
— W., Bahnbmt., Jakobstädt. Str. 1W.
Franzkiewitsch. Sieh auch Franckiewicz.
— Cäcilie, Klavierlehr., Gertrudstr. 3
— J., Privat-Rechtsanw., Spr. 8—10 4—7, Suworowstr. 17, ⊷ 3044.
— Mar., Hsb., Gertrudstr. 34, W. 1
— Pet. Ed.', Kassir., Martastr. 9.
Franzmann, Fritz Fr.', Gerber, Sadatenstr. 9.
— Georg, Schuhm., Friedrichsholmer Ufer 11.
— Lisette, Wwe., Hdlrn. Hasenholmer Ufer 25.
Französisches Konsulat, Spr. 2—4, Marienstr. 29, W. 39.
Franzos, Fritz, Schlosser, Nikolaistr.
— Ludw., Setzer, Laboratoriumsstr.
Frasetti, Eug. Osk.', Oberst a. D., Nikolaistr. 34, W. 1.
Frauenbund. Sieh Deutscher Frauenbund.
Frauenstein, Marta, Wwe., Gertrudstr. 97, W. 11.

Ch. Jürgensohn, Weingrosshandlung, Wallstr. Nr. 20, Telephon Nr. 106

— Friedr., Bmt., Simonstr. 14.
Frauenverein. Sieh Register Seite 2.
Frederking, Eleonore, Wwe., Fellinerstr.3a
— Karl Ernst', Waldstr. 4W2, vom Mai ab Tempelstr. 10.
— Paul Ernst.', Prok. d. Firma R. H. Borchert, Lermontowstr. 5W1.
— Wilhelm, Nikolaistr. 21, W. 3.
Fredholm, Charles, Königl. Schwedischer Konsul, Spr. 10—1, Andreasstr. 5, II. ☎ 4444.
Freeland, Anna, Bmt.-Frau, Schulenstr.7
Freer, Ferd., Masch., Margaretenstr. 15.
Freiberg. Sieh auch Freyberg.
— Ad., Dw., Dorotheenstr. 27, W. 1.
— Andr., Schlosser, Stationsstr. 8.
— Amalie, Wwe., Kettlerstr., Villa Agthes Erben.
— Anna, Wwe., Krebsstr. 21W11.
— Christ., Amts-Tischlermstr., Mühlenstr. 3a, ☎ 2457.
— Georg, Hg., Moskauer Str. 11W9.
— Henr., Wwe., Sprenkstr. 63W6.
— Jan Jan.', Schndr., Pernauer Str.13
— Karl, Schlosser, Lagerstr. 55.
— Karl, Vorarb., Hapsaler Str. 20W8.
— Karol., Wwe., Dünaburger Str. 17.
— L., Hg., Scheunenstr. 17W4.
— Louise, Wwe., Werrosche Str. 3.
— Marie, Buchhltrn., Mitauer Ch. 47.
— Marie, Choristin, Rewastr. 21W10.
— Marie, Frau, Mühlenstr. 3a, W. 14.
— P., Kol.-Hdl., Gertrudstr. 67.
— Pet., Maler, Duntenhof. Str. 48.
— Pet. Ernst', Masch., kl. Vegesacksh.67.
— Wilh., Schlosser, Dünamünd. Str. 32.
— Wold. Feod.', Buchhdlr., Kaiserwald, Villa Agthes Erb.
Freibon, Jan, Schlosser, Vegesacksh. 8.
Freibberg, Benj., Parkstr. 4, W. 16, ☎ 1670.
— Louis Kfm., Pauluccistr. 12W3, ☎ 5753.
Freide, Sch., Kol.-Hdl., Moskau. Str.59.
Freidenberg, Minna, Wäsch., Helenenstr. 5W24.
Freidenfeld, Law., Schndrn., Mitauer Ch. 38.
Freidkin u. Smuskowitsch, Seifenfabr., Eliasstr. 14, ☎ 4716.
Freidkin, Kfm., Elisabethstr. 103W6.
Freidson, Mend. Mow.', Agent, Dorpater Str. 29, W. 6.
Freienberg, Klara, Lehrerin, Säulenstr. 99W4.
Freihoff, Ed., Masch., Apothekerstr. 22.
Freisin, Anna, Wwe., kl. Stationsstr.9.
J. Freimann, 2. G., Mehl, Inh.: Jahnis Gottfried Freimann, Alexanderstr. 74.
Freimann. Sieh auch Freymann.
— Alex., Lehrer, Lagerstr. 27, W. 6.
— Alex., Schuhm., Moritzstr. 1.
— Andr., Fuhrm.-W., Adlerstr. 16W9.
— Andr., Schmied, Peterb. Ch. 46W1.
— Aug., Zimmerm., Marienstr. 117.
— E., Hsbn., Wwe., kl. Vegesacksh. 32.
— Elise, Wwe., Unionstr. 42.
— Ernst, Makler, Wolgund. Str. 1.
— Eug., Schlosser, Krusenhof. Str. 9.
— Friedr., Färber, Altonaer Str. 47.
— Fritz, Schlosser, Schreyenbusch 3, 8.
— Fritz, Vorarb., Sternstr. 15W8.
— Fritz, Zimmerm., Segelstr. 9, W.13.
— Fritz, Zimmerm., Twersche Str. 1W7.
— G., Mech., Schlocksche Str. 16a.
— Georg, Kol.-Hdl., Appusensche Str.16
— Gerson, Holzwr., Moskauer Str. 110.
— Hans, Landw., Unionstr. 42.
— Hans, Vorarb., Milchstr. 9.
— Hel., Wwe., Matthäistr. 31W32.
— Jak., Hg., Kurmanowstr. 16, W. 15.
— Jak., Hsb., Assietensche Str. 4.
— Jak., Mech., Alexanderstr. 128, W. 23.
— Jak., Zimmerm., Rodenpoiser Str.61.
— Jan, Hdlr., Revaler Str. 85W6.
— Jan., Hg., Holzstr. 12.
— Jan, Masch., Ankerstr. 6.
— Jan, Schndr., Färberstr. 23, W. 8.
— Jan, Vorarb., Alexisstr. 5, W. 8.
— Joh., Maler, Matthäistr. 74, W. 18.
— Joh., Masch., Moritzstr. 5.
— Joh., Mech., Turgenjewstr. 10.
— Joh., Pappdecker, Zeisigstr. 4.
— Joh., Schlosser, Schlocksche Str. 72.
— Joh., Stauer, Lagerstr. 40.
— Joh., Vergolder, Kownosche Str. 15.
— Joh., Kol.-Hdl., Waggonstr. 3W15.
— Jul., Exped., Wolgund. Str. 16b.
— Karl, Brauer, Dampfstr. 41, W. 8.
— Karl, Maurer, Schlocksche Str. 10a.
— Karl, Schlosser, Kalnezeem. Str. 72.
— Karl, Schlosser, Wolmar. Str. 13.
— Karl, Stellm., Marienstr. 140, W. 4.
— Karl Heinr.', Buchhltr., Industriestr.1
— Krisch, Hsb., Unionstr. 42.
— Leont. Karl', Hgn., Schlocksche Str.11
— Lisette, Wäsch., Schiffsstr. 28.
— Ludmilla, Wwe., Marienstr. 1, Q. 7.
— Marie, Wwe., Mühlenstr. 122, W. 6.
— Mart., Fuhrm.-W., Laboratoriumsstr. 26W1.
— Mart., Vorarb., Petersb. Ch. 127W5.
— Math., Hausverw., Schlocksche Str. 72.
— Matth., Kol.-Hdl., Adlerstr. 20W1.
— Mik., Hsb., Rujensche Str. 5, W. 1.
— Olga, Wwe., Krankenpfl., Suworowstr. 53, W. 23.
— Oss., Hdlr., Katholische Str. 56.
— Ottil., Wwe., Mitauer Ch. 52.
— Paul, Tischlr., Jaroslawsche Str. 9.
— Pet., Fuhrm., Ritterstr. 65, W. 5.
— Rud., Schmied, Kalnezeem. Str. 101
— Schanno, Korkenschndr., Altgasenscher Weg 2.
— Sofie, Wwe., Popowstr. 3a, W. 77.
— W., Milchhdl., Moskauer Str. 104.
— Wold., Maler, Revaler Str. 65W17.
Freimannthal, Ans, Maurer, Altgasenscher Weg 6.
— Ed., Hsb., Langestr. 20.
— Jan, Hsb., Altgasenscher Weg 6, W. 1.
— Joh., Schndrn., Sprenkstr. 8, W. 6.
— Marie, Wwe., Langestr. 20.
Freinberg, H., Journalist, Elisabethstr.89
Freinert, Christ. Sam.', Bankbote, Schulenstr. 25W19.
Lagerhäuser „Argus", Ch. W. Freinkel, 2. G., Inh.: Chaim Viktor Freinkel, Bevollm.: Herm. u. Feige Drübin, Chaim Glückmann, Marstallstr. 20, ☎ 1411, Mühlenstr. 128, ☎ 4116.
Freischmidt, Joh., Mech., Pinckenhöffsche Str. 2.
Freise, Herm. Christ.', Werkmstr., 2. Weidendamm 25W11.
Freitag, Osk., Massör, Malerstr. 4.
Freite, Ad., Buchb., Säulenstr. 90W5.
Freiwald. Sieh auch Freywald.
— Alma, Schndrn., Augustenstr. 4W1.
— Friedr., Musiker, Pilgerstr. 6W17.
— Hugo, Musiker, Rodenpoiser Str. 73.
— Karl, Kettenschm., Eugenienstr. 16.
— Karl Iw.', Werkmstr., Nikolaistr. 58.
Frensdorff, Ed. Karl', Werkmstr., alte Mitauer Str. 62.
— Friedr., Fleischer, Pernauer Str. 10b.
— Julie, Strickerin, Pernauer Str. 10b.
Frenz, Willi, Musiklehr., Suworowstr.20
Frenzko, Emil, Buffet., Wasastr., Restr. „Kaiserwald".
Frese, Jul., Fuhrm.-W., Asylstr. 10.
Fresing, Joh., Hdlr., Marienstr. 131.
Fresk, Henr. Rob.', Kfm., Mühlenstr. 37 W 18, ☎ 4415.
B. Freudberg, 2. G., Eisen, Inh.: Benjamin Freudberg, Parkstr. 4a.
Freudenberg, Andr., Geschäftsf., Brunnenstr. 2, W. 11a.
— Aug., Mitinh. d. Firma Lahz und Freudenberg, Dorpater St. 23W12.
— E., Wwe., Königsstr. 16, W. 7.
— Moritz, Kleiderhdl., Herrenstr. 27. ☎ 4993.
Freudendorf, J., Diener, Elisabethstr. 10.
— Jak., Hsb., Teichstr. 5.
— Joh., Portier, Hsb., Dorotheenstr.17
Freudenfeld, sieh auch Freydenfeld.
Freudenfeld, Alex., Exped., Mühlenstr. 143 ☎ 4709.
— Art. Joh.', Hg., Bauskesche Str. 19W5
— Emil, Hg., Revaler Str. 36W19a.
— Jul., Fleischer, Taubenstr. 5, W. 6.
— Jur, Tischlr., Sprenkstr. 61, W. 11.
— Karl, Auss., Duntenhofsche Str. 12.
— **Karl, Pastor u. Religionslehrer**, Spr. 11—1, Elisabethstr. 77, ☎ 4401.
— Karl Karl', Buchhltr.-Geh., Kaisergartenstr. 4W21.
Freudenfeldt, Christ., Dw., Marstallstr. 24W14.
Bernhardt Freudenstein, 2. G., Handelsvermittl., Inh.: Bernh. Freudenstein, Domplatz 9, ☎ 4048.
Freudenstein, Bernh., Inh. d. Firma Bernh. Freudenstein, Elisabethstr. 31a, W1, ☎ 5754.
Freulieb, Heinr.', Amts-Schlosserm., Kalkstr. 12, Geschäft: Mühlenstr. 74
— Soph. Heinr.', Bankbmtn., Kalkstr.12.
Freund, Emilie, Hausv., Brückenstr. 16/18.
— Fritz, Drechsl., Feldstr. 2.
v. Frey, Ida, Bmt.-Wwe., Nikolaistr.12
— Wilh., Bürobmtn., Nikolaistr. 11.
J. A. Frey, 2. G., Buchdruckerei und Verlagsbuchhdl., Inh.: Joh. Alex. Frey, Alexanderstr. 13, ☎ 3676.
Frey, Alfr. Karl', TR, Zollbmt., Küterstr. 14, W. 8.
— Alfr., Scharrenstr. 11.
— Alvill, Prof. d. Russ. Bank für auswärtigen Handel, Rigaer Filiale, Schwartzenhöf. Str. 12, W. 8.
— Andr., Masch., Ernestinenstr. 13W21.
— Anna, Schndrn., Alexanderstr. 58W4.
— Art., Bmt., Industriestr. 3W7.
— Art., Kassir. am Oek. Amt., Neue Ritterstr. 3aW9.
— Aug., Schlosser, Matthäistr.80, W.16
— Ed., Hg., Alexanderstr. 76W9.
— Emilie, Buchhltr.-Wwe., Alexanderstr. 49, W. 20.
— Emilie, Frl., Mühlenstr. 43, W. 7.
— Ernest, geb. Magnus, Wwe., Romanowstr. 28, W. 9.
— Friedr., Sattler, Marienstr. 17, Q. 10.
— Friedr., Verk., Kalnezeem. Str. 3.
— Ged., Masch., kl. Milchstr. 6W2.
— Gust., Hg., Sprenkstr. 23a, W. 34.
— Hans, Schlosser, Kalnezeem. Str. 84.

Karl Grünberg, Matthäistr. № 54, im eigenen Hause. Telephon № 2402
Die besten Gummireifen der Welt.

Eigene Filialen: Mühlenstr., Ecke der Suworowstr., Tel. 325. Hagensberg, Waldstr. 4a, Tel. 3950.
Weberstrasse, Ecke der Altstadt, Tel. 1569. Mitauer Chaussee 12, Tel. 3055.

Karl Grünberg, Matthäistr. № 54, im eigenen Hause. Telephon № 2402. Die besten Gummireifen der Welt.

— Heinr., Tischlr., Antonienstr. 10W16.
— Herm., Schuhm., Andreasstr. 3.
— Hugo, 2. Kassirer am Stadttheater, Scharrenstr. 21.
— J., Wraker, Dünaburger Str. 72.
— Jenny, Wwe., Pens., Elisabethstr. 6, W. 10, ☎ 4230.
— Joh., Schlosser, Tempelstr. 8, W. 3.
— Joh. Alex., Pred. d. Hagensb. Bapt.-Gem., Verlagsbuchhdl.- u. Buchdruckereibes., Stadtverordn., Alexanderstr. 13W6.
— Jul., Wwe., Matthäistr. 50W32.
— Jw., Pförtner, Alexanderstr. 153.
— Karl, Fleischer, Torgelsche Str. 8W7.
— Karl, Maurer, Marienstr. 66W8.
— Karl, Priv., Moritzstr. 15.
— Karl, Priv., Waisenstr. 1.
— Karl, Schlosser, Windauerstr. 23.
— Karl, Tischlr., Dorotheenstr 19W10.
— Karol., Wwe., Mühlenstr. 100, Q. 21.
— Konst., Tischlr., Wiesenstr. 1W11.
— Lihbe, Wwe., Ernestinenstr. 45.
— Lina, Hsbn., Asylstr. 31.
— Ludw., Betriebsleit. d. Chem. Fabr. Trampedach u. Ko., Grasstr. 12a.
— M., Frl., Lombardbmtn., Kalnezeem. Str. 29W8.
— Marie, Schwimmstr. 34, W. 3.
— Mart., Tischlr., Marienstr. 50, W. 32.
— Moritz, Priv., Matthäistr. 61W23.
— Nik. Mart.', Sprenkstr. 23aW34.
— Paul, Wwe., Industriestr. 3W7.
— Paul., Frl., Thronf.-Boul. 6, W. 7.
— Pet. Wilh.', Bahnbmt., Gertrudstr. 68
— Thekla, Wwe., Tempelstr. 8.
— Theod., Techn., Industriestr. 3W7.
— Trine, Wwe., Weißenhöf. Str. 4.
— Wilh., Mitinh. d. Firma Evensen u. Frey, Bullensche Str. 1a, ☎ 1313.
— Wilh., Schlosser, Asylstr. 31.
August Freyberg, 2. G., Pflasterungsarbeiten, Jnh.: August Freyberg, Säulenstr. 67.
E. Freyberg, 2. G., Holzexport, Jnh.: Friedrich Gustav Eugen Freyberg, Waldstr. 4a, ☎ 729.
Marie Freyberg, 2. G., Trakteur, Jnh.: Marie Freyberg, geb. Leo, Münstereistr. 2.
Freyberg, sieh auch Freiberg.
— Alex., Hsb., Schreyenbusch 1, 1a.
— Alex., Schlosser, Piltensche Str. 1.
— Anna, Frl., Dondanger Str. 6.
— Anna, Frl., Nikolaistr. 21W4.
— Anna, Wäsch., Wendensche Str. 13.
— Aug., Jnh. d. Firma August Freyberg, Säulenstr. 67, W. 11.
— Aug. Mart.', Hg., Lagerstr. 40.
— Chr., Fabr.-Bmt., Alexanderstr. 146.
— Christ., Kurzw.-Hdl., Revalerstr. 84.
— Darte, Wwe., Mitauer Ch. 18.
— Dav., Masch., Gertrudstr. 85, Q. 13.
— Emilie, Oberin im Kinderhospital, Mitauer Ch. 23.
— Eugen, Jnh. d. Firma E. Freyberg, Waldstr. 4a, W. 10.
— Frau, Hgn., Moskauer Str. 11W17.
— Friedr., Kfm., Romanowstr. 47W3.
— Frdr., Zahnarzt, Suworowstr. 66.
— Ged., Strb.-Bmt., Fruchtstr. 1W8.
— Helene, Wwe., Kaugernsche Str. 1.
— Henr., Wwe., Revaler Str. 2, W. 3.
— J., Bäckerei, Lagerstr. 38.
— Jak., Zimmerm., Matthäistr. 57.
— Jak., Vorarb., Nußstr. 15.
— Jak. Hans', Hg., Gertrudstr. 3W21.
— Joh., Bäckermstr., Lagerstr. 38, W. 12
— Joh., Hsb., Wolmarsche Str. 22.
— Joh., Kesselschm., Ballastdamm 8.
— Joh., Wächter, Segelstr. 11.
— Joh., Wagenb., Auguststenstr. 10.
— J., Wwe., Hsbn., Abgulden. Str. 15.
— Jul. Karl', Bahnbmt., Antonienstr. 8
— Karl, Fleischer, Alexanderstr. 144.
— Karl, Hg., Bischofsstr. 1W23.
— Karl, Prof. d. Russ. Bank f. auswärt. Handel, Peterpaulstr. 2, W. 11
— Karl, Hg., Klosterstr. 11, W. 3.
— Karl, Schlosser, Stationsstr. 8.
— Kasp., Zimm., Ernestinenstr. 9, W. 6.
— Kath., Frl., Mühlenstr. 3, W. 14.
— Krist., Kutscher, Dorpaterstr. 83.
— Kristine, Hsbn., Nußstr. 15.
— Lisa, Wwe., Kaugernsche Str. 9.
— Louise, geb. Blumenthal, Ballastd. 8.
— Ludw., Hg., Revaler Str. 31, W. 10.
— Marie, Jnh. d. Firma Marie Freyberg, Münstereistr. 2.
— Martha, Frau, Dorpater Str. 20.
— Mich., Buchhdl., Sprenkstr. 25, ☎ 3750, Wohn.: Gertrudstr. 64, W. 6.
— Minna, Bmt.-Wwe., Gertrudstr. 29.
— N., Kfm.-Wwe. Elisabethstr. 75W3.
— Nik., Fuhrm.-W., Alexanderstr. 163.
— Otto, Jnh. d. Hotel Livland, Suworowstr. 20.
— Otto, Jnh. d. Hotel Lübeck, Elisabethstr. 81.
— Rud., Auss., Suworowstr. 131W27.
— Rud., Schlosser, Obststr. 8, W. 13.
— S., Wwe., Schndrn., Kaufstr. 14.
— Th., Kartonnagenfabr., Moskauer Str. 11W11.
— Wilh., Fleischer, Säulenstr. 78W6.
— Wilh., Schndrn., Alexanderstr. 135W3.
Freydenberg, Gertr., Frl., Palaisstr. 8.
Freydenfeld, sieh auch Freudenfeld.
Freydenfeld, M., Hdlr., Steinstr. 8.
— Jan, Schlosser, Ebelshof. Str. 11.
— Krist., Werkmstr., Bausk. Str. 31.
Freygang, Adolf, Malermstr., Jnh. d. Firma Kuran u. Passil, Marstallstr. 2.
— Konstanze, Wwe., Steinstr. 26, W. 4.
— Malw., Kol.-Hdlg., Gustavst. 4, W. 7.
— O., Hg., Matthäistr. 41W5.
— R., Sattler, kl. Altonaer Str. 7.
— Wilh. Herm.', Setzer, Steinstr. 26.
Freylich, Karl, Zimmerm., Färberstr. 13
v. Freymann, A., Frl., Antonienstr. 4W11.
— Ad., Frl., Elisabethstr. 12W12.
— Elis., Wwe., Gertrudstr. 32W11.
— Friedr., Priv., Mühlenstr. 62W4.
— Jda, Klavierlehr., Elisabethstr. 12.
— Magn., Bmt., Gertrudstr. 54W16.
— Marg., Dr.-Wwe., Newastr. 2, W. 5.
— Marie, Frau, Lagerstr. 1.
Freymann. Sieh auch Freimann.
— Schndr., Matthäistr. 44W45.
— A., Wwe., Dorpater Str. 18, Q. 6.
— Albr., Schlosser, Lagerstr. 62.
— Alex., HR, Telegr.-Bmt., Romanowstr. 27, W. 22.
— Alex., Schausp., Taubenstr. 37.
— Alex., Zimmerm., Ambothensche Str. 6.
— Alex. Nilow', Bahnbmt., Moskauer Str. 113W1.
— Andr., Maurer, Mühlgrab. Str. 8.
— Andr., Oekonom, Jungfernstr. 8.
— Andr., Tischlr., Laboratoriumstr. 21.
— Anna, Frau, Sprenkstr. 12W1.
— Anna, Past.-Wwe., Newastr. 14W31.
— Anna, Wäsch., Hospitalstr. 23.
— Anna, Wwe., Kirchhofsstr. 8.
— Anna, Wwe., Hsbn., Bullen. Str. 17.
— Anna, Wwe., Ritterstr. 44, W. 65.
— Ans, Steller, Werrosche Str. 3.
— Ant., Dw., Elisabethstr. 97W3.
— Ant., Frl., Talsensche Str. 1.
— Arth., Hsb., Pleskodahlstr. 18.
— Aug., Fleischer, Talstr. 5, W. 20.
— Bernh., Korkenschndr., Lagerstr. 60.
— Charl., Frl., Wolmar. Str. 39W20.
— Christ., Hsb., Pleskodahlstr. 21.
— Darte, Wwe., Hsbn., Baumstr. 3.
— Dav., Schndr., Mühlgraben. Str.
— E., Bäckerei, Elisabethstr. 10, ☎ 28…
— Ed., Hg., Dorpater Str. 4, W. 4.
— Ed., Konditorei, Elisabethstr. 13.
— Ed., Masch., Piltensche Str. 1.
— Ed. Reinh.', Portier, Dampfstr. 10
— Elis., Stickerin, Gertrudstr. 73W33.
— Elise, Pens., Schulenstr. 19W5.
— Eman. Mich.', Fabr.-Bmt., … Mühlgraben 2, L. 71.
— Erna, Krankenpfl., Suworowstr. 5…
— Ernst, Fleischer, Alexanderstr. 88.
— Ernst, Hg., Alexanderstr. 37, W.
— Ernst, Hsb., Kandauer Str. 1. W.
— Ernst, Kol.-Hdlg., Alexanderstr. 1…
— Ernst, Oberlehrer, Ritterstr. 16, W.
— Ernst, Schlosser, Pernauer Str. …
— Ernst, Schreibw.-Hdlg., Alexand… str. 37.
— Etty, Bmtn., Suworowstr. 17, W. 1…
— Eug., Schlosser, Wallstr. 20, W. …
— Frdr., Schlosser, Wiesenstr. 3, W.
— Friedr., Töpfer, Sprenkstr. 43W7.
— Friedr. Heinr.', Korresp., Kemme… Str. 6W8.
— Fritz, Maurer, Kischinewsche Str. 5.
— Georg, Exped., kl. Altonaer Str.
— Georg, Fabr.-Bmt., Alexanderstr. 1…
— Georg, Lederhdlr., Karolinenstr. 2…
— Gottfr., Hg., Säulenstr. 49, W. 3…
— Gust.', Maler, Bersohn. Str. 2W3…
— Hans Mart.', Fabrikbmt., Do… theenstr. 6.
— Heinr. Rob.', Lehrer, Säulenstr. 4…
— Heinr. Sam.', Buchhltr., Baum… Manufakt. Strasdenhof.
— J., Kol.-Hdl., Kandauer Str. 9.
— J., Leder-Färberei, Altonaer Str.
— J., Lederhdl., Dorpater Str. 4.
— J., Tinte- u. Wichsefabr., vorm. Mylius u. Ko., Kalnezeem. Str. 1…
☎ 3198.
— Jak., Bahnbmt., Schreiberstr. 2.
— Jak., Hdlr., Olivenstr. 5, W. 10.
— Jak., Handschuhm., kl. Lagerstr. 12
— Jak., Maurer, Unionstr. 16.
— Jak., Schlosser, Hospitalstr. 16, W. 1…
— Jak., Zimmerm., Bullensche Str. …
— Jan, Bauunternehm., Ritterstr. … ☎ 3891.
— Jan, Dw., Seestr. 27.
— Jan, Gießer, Rujen. Str. 6W7.
— Jan, Hdlr., Kandauer Str. 9.
— Jan, Masch., Katharinend. 19W20.
— Jan, Sattler, Säulenstr. 53W14.
— Jan, Schlosser, Windauer Str. 32
— Jan, Vorarb., Bullensche Str. 7a.
— Jna, Hgn., Newastr. 10W3.
— Joh., Böttcherei, Windstr. 13, ☎ 40…
— Joh., Bäckerei, Elisabethstr. 10W35.
— Joh., Bmt., Kalnezeem. Str. 80a.
— Joh., Elektrotechn., Alexanderstr. 1…
— Joh., Hg., Dorpater Str. 7W6.
— Joh., Hsb., Olivenstr. 5.
— Joh., Kfm., Dorp. Str. 4, W. 5.
— Joh., Konditorei, Alexanderstr. ☎ 2829.
— Joh., Masch., Dorpater Str. 83.
— Joh., Maurer, Kalnezeem. Str. 1…

Wein- u. Austern-Stuben Basteiboulevard Nr. 2, Telephon Nr. 80. **Otto Schwarz.** Wein-, Delikatessen- u. Cigarren-Lag… Basteiboulevard, Ecke der Kalkstrass…

— Joh., Mech., Alexanderstr. 125W17.
— Joh., Schmied, Theringer Str. 11.
— Joh., Stauer, Gymnasialstr. 2.
— Joh., Tschlr., Hospitalstr. 16, W. 9.
— Joh., Tschlr., Mühlenstr. 31, W. 21.
— Joh., Zimmerm., Pokrowstr. 19.
— Joh. Gottfr.', Hdlr., Dorp. Str. 86.
— Joh. Jndr.', Dw., Gertrudstr. 60W19.
— Joh. Joh.', Hg., Mühlenstr. 74.
— Irma, Hgn., Suworowstr. 53, W. 23
— Jul., Hg., Dorpater Str. 7W9.
— Julie, Kurzw.-Hdl., Säulenstr. 91.
— Jur, Gummiarb., Waisenstr. 1.
— Jur., Hsb., Suworowstr. 110, Q. 1.
— Jur, Maler, Margaretenstr. 2, W. 5.
— Justus, Buchhltr., Altstadt 9W1.
— Jw., Dw., Kalnezeemsche Str. 23.
— Jw., Schlosser, Laboratoriumstr. 3.
— Karl, Dreher, Ritterstr. 91, W. 6.
— Karl, Hg., Emmastr. 25.
— Karl, Hg., Dorpater Str. 99W6.
— Karl, Schausp., Dünamünd. Str. 18c.
— Karl, Vorarb., Nußstr. 1.
— Karl, Vorarb., Teichstr. 5W4.
— Karl, Werkmstr., Petersb. Ch. 29W1.
— Karl Ans', Hsb., Mitauer Ch. 64.
— Karol., Weißnäht., Fuhrmannsstr. 29.
— Kath., Wwe., Kalnezeem. Str. 66.
— Kath., Wwe., Taubenstr. 11.
— Kath., Wwe., Windauer Str. 21.
— Krisch, Hdlr., Sprenkstr. 25, W. 28.
— Krist., Dw., Gertrudstr. 28.
— Krist., Priv., Sprenkstr. 14W1.
— Law., Waschanst., Alexanderstr. 133.
— Lene, Schndrn., Waggonstr. 1, W. 8.
— Lene, Wwe., Hospitalstr. 39W5.
— Leon Jak.', Buchhltr., Pokrowstr. 15W1
— Luise, Kurzw.-Hdl., Nikolaistr. 17W1b.
— Luise, Wäschehdlg., Stegstr. 8.
— M., Masch., verlängerte Matthäistr., Assainisations-Anstalt.
— Marie, Oberin im Kinderhospital, Mitauer Ch. 23.
— Marie, Wwe., Dampfstr. 49, W. 1.
— Marie, Geschäftsf., Alexanderstr. 49.
— Marie, Kond.-Frau, Schiffsstr. 2.
— Marie Joh.', Verk., Alexanderstr. 98.
— Marie Jak.', Zollbmtn., kl. Lagerstr. 12, W. 6.
— Mart., Böttcher, Nußstr. 2.
— Mart., Maurer, Mitauer Ch. 17.
— Martha, Frl., Romanowstr. 17.
— Mart., Schlosser, Fuhrmannsstr. 42.
— Mart., Schmied, Matthäistr. 95W9.
— Math., Hsbn., Hebamme, Färberstr. 16, W. 1.
— Max, Fotogr., Alexanderstr. 52W2.
— Mich., Portier, Alexanderstr. 33W24a.
— Mich., Vorarb., Säulenstr. 9, W. 29a.
— Mik., Fuhrm., Pokrowstr. 10, W. 13.
— Mikk., Tschlr., Fuhrmannsstr. 44.
— Milly, Kalnezeem. Str. 29W11.
— Nik., Braugeh., Ritterstr. 75b.
— Osk., Amts-Schmiedemstr., Schmiedestr. 48, ☎ 5413.
— Osk. Joh.', Oberexped., Klosterstr. 11.
— Otto, Hsb., Champetresche Str. 77.
— Otto, Schlosser, Revaler Str. 85.
— Paul, Zimmerm., Färberstr. 6.
— Pet., Hsb., Gymnasialstr. 2.
— Pet., Schlosser, Rodenpoiser Str. 9.
— Pet., Schuhm., Kemmernsche Str. 3.
— Raph. Heinr.', Uhrm., Säulenstr. 49.
— Reinh., Hdlr., Alexanderstr. 109.
— Rud., Hsb., Dünaburger Str. 10W1.
— Rud., Maurer, Goldinger Str. 10.
— Rud., Milchhdl., Dünaburg. Str. 10.
— Rud., Sattlermstr., kl. Golding. Str. 5.
— Sofie, Wwe., Segelstr. 9W12.
— Th., Kol.-Hdl., Marienmühlenstr. 10.
— Tilla, Hebamme, Säulenstr. 72W9.
— Vikt. Ad.', Bürochef, Kalnez. Str. 29.
— Wilh., Dreher, Königsstr. 37, W. 11
— Wilh., Frau, Ziegelstr. 6.
— Wilh., Hsb., Wwe., Fuhrmannsstr. 4.
— Wilh., Konditor, Ziegelstr. 4, W. 5.
— Wilh., Schlosser, Alexanderstr. 192.
— Wille, Schlosser, Augustenstr. 4.
— Wold., Privat., Suworowstr. 54.
Freymond, Jak., Kirchendien., Libausche Str. 10.

Gummiwaaren-Fabrik
„Russia"
Gebr. Freysinger,
Schlocksche Str. 24 u. 26.
Telefone:
Kaufmännische Abteil.: 687.
Fabrik u. Materialverw. 1879.

Gummiwaaren-Fabrik „Russia" Gebr. Freysinger, 2. G., Inh.: Julius Freysinger, Rudolf Freysinger, Prok.: Paul Vieweger, Fabrik: Schlocksche Str. 24/26, ☎ 687. Kaufm. Büreau. ☎ 1879. Fabrikbüreau u. Materialverw. ☎ 679. Niederlage Weberstr. 14. ☎ 2920. Niederlage für Equipagen-Gummireifen, Revaler Str. 76.
Freysinger, Julius, Mitinh. der Firma Gummiw.-Fabr. „Russia", Gebr. Freysinger, Schlocksche Str. 26, ☎ 687.

Mauritz Freysinger

— Mauritz, Inh. d. Mech.-Werkst. „Brasil", Schlocksche Str. 28, ☎ 4015
— Rud., Mitinh. der Firma Gummiw.-Fabrik „Russia", Gebr. Freysinger, Schlocksche Str. 24, ☎ 1879.
Freytag-Loringhoff, E., Gutsbes., Todlebenboul. 3W1, ☎ 4017.
Freytag v. Loringhoven, Alfr. Baron, Dir. d. Ges. „Selbsthilfe", Elisabethstr. 21, W. 7.
— Anna, geb. v. Sebottendorff, Baronin, Wwe., Pauluccistr. 7, W. 3.
— Edg., Baron, Gutsbes., Elisabethstr. 19W1.
— Karl Karl', Baron, vereid. Rechtsanw., Spr. 10—12 u. 4—5, Andreasstr. 5, W. 1, ☎ 2408.
— Reinh. O., Baron, Ehrenfriedensricht., Elisabethstr. 17, ☎ 3646.
Freywald, sieh auch Freiwald.
— Eda, Wäsch., Revaler Str. 22.
— J., Techn., Petersb. Ch. 107W17.
— Pet. Reinh.', Pol.-Bmt., Artilleriestr. 17, W. 4.

Frick, Arnold, Bankbmt., Jungfernstr. 21.
— H., Dr. med., Spr. 9½—12 und 4½—6, Dreylingstr. 6, ☎ 3345.
— Jan, Portier, Basteiboul. 8.
— Osk., Hg., Helenenstr. 21W12.
— W., Frl., Kohlenstr. 30.
— Wilh., Hutm., Säulenstr. 83W33.
Fricke, Kath., Wwe., Pens., Alexanderstr. 133, W. 4.
— Ottil., Kontorbmtn., Alexanderst. 133.
Fridjew, Eug. Alex.', Zeichner, Bahnbmt., Mosk. Str. 176, W. 3.
Fridolin, Fritz, Weber, Bürgerstr. 5.
— Jak., Weber, Kurische Str. 5a.
Fridowitsch, Friedr., Werkmstr., Antonienstr. 15W14.
Fridsal, Krisch, Hdlr., Hilchenstr. 3.
Frieben, Karl Rud.', Feilenhauermstr., alte Mitauer Str. 46.
Fried, Georg, Dr. med., Spr. 9—10 u. 6½—7½, Peterholmstr. 5, ☎ 2808
— Leop., Agent, Suworowstr. 20, W. 9. ☎ 1586.
S. Friedberg, 2. G., Manufakturw., Inh.: Schmul Leib Friedberg, Herrenstr. 30.
Friedberg, Anna, Wwe., Bersohn. Str. 6.
— A., Agronom, Gertrudstr. 64W9.
— Anna, Priv., Jakobstädt. Str. 4.
— Anna, Wwe., Alexanderstr. 194, W. 9
— Benno, Hg., Schwimmstr. 23, W. 4.
— Chaie, Hdlrn., Suworowstr. 5W8.
— Christ. Fritz.', Bankbote, Matthäistr. 50, W. 15.
— Friedr., Kol.-Hdl., Maurerstr. 5.
— Jan, Schlosser, Bauskesche Str. 74.
— Joh., Schndr., Newastr. 17, W. 11.
— Karl, Diener, Bienenstr. 16.
— Krist., Wwe., Dünamünd. Str. 32.
— M., Priv. Rechtsanw., Spr. 10—11 u. 3—5, Sünderstr. 14W4, ☎ 2564.
— Marie, Krankenpfleg., Newastr. 15.
— Mos., Hdlr., Mühlenstr. 153, W. 21.
— Olga, Schndrn., Ritterstr. 115W72.
— Paul Karl', Fabr.-Bmt., Mühlenstr. 11W12.
— Rosalie, Bürobmtn., Kurmanowst. 18.
— Sch., Hg., Riesingstr. 26W4.
— Scholem, Holzwr., Sadowniskowstr. 13
— Sore, Hdlrn., Palissadenstr. 35W16.
— Val. Karl', Exped., Dampfstr. 104.
— Wilh., Wwe., Schützenstr. 17, W. 2.
v. Friede, Paul, Hg., Kalnezeem Str. 16.
— Ottilie, TR-Wwe., Kalnezeem. Str. 14.
Nathan Friede, 2. G., Holz, Inh.: Notel Nathan Friede, Schulenstr. 14, ☎ 4239.
Friede, D., Lederhdlg., Steinstr. 14, wohnt Steinstr. 12.
— A., Hg., kl. Schloßstr. 1W4.
— Alb., Ing., Wagestr. 7W3.
— Hanne, Hebamme, Moskauerstr. 61.
— Hugo, Hg., Dünamünd. Str. 46a.
— Jan., Hsb., kl. Stationsstr. 2, Q. 1.
— Jan, Kutscher, Palissadenstr. 35.
— Jsr., Hdlr., Romanowstr. 76W5.
— Karl, Kfm., Wallstr. 12, W. 6.
— Lisette, Wwe., Trinitatisstr. 6, W. 17.
— Nathan, Inh. d. Firma Nathan Friede, Schulenstr. 14, ☎ 4239.
— Olga, Hgn., Dünamünd. Str. 46a.
— Oss., Fabr.-Bmt., Talstr. 11.
Friedemann, J., Hdlr., Gypsstr. 2.
— Chaje, Schndrn., Romanowstr. 70W6.
Friedenbach, Joh., Wwe., Mühlenstr. 4.
Friedenberg, Alb., Schlosser, Färberstr. 6.

Karl Grünberg, Die besten Gummireifen der Welt.
Matthäistr. № 54, im eigenen Hause. Telephon № 2402.

Nur importierte Weine in grösster Auswahl.

Karl Grünberg, Matthäistr. № 54, im eigenen Hause. Telephon № 2402. Die besten Gummireifen der Welt.

— Andr. Chr., Mineralwasserfabr., Witebsker Str. 45, ☎ 1259.
— Anna, Hsb., Wwe., Walterstr. 1.
— Anna, Wwe., Alexanderstr. 174W35.
— Anna, Wwe., Frauenburger Str. 3.
— Anna, Wwe., Sofienstr. 6W17.
— D., Wwe., Marienstr. 10bW1.
— Ed., Tschlr., Pokrowstr. 19, W. 7.
— Emma, Kassir., Sprenkstr. 25W20.
— Ernst, Maurer, Helenenstr. 19W3.
— Ernst, Schaffn., Wenden. Str. 31W11.
— Heinr., Dw., Schiffsstr. 32.
— Jak. Herm.', Hg., Meinhardstr. 1.
— Jan, Maurer, Marienstr. 142W15.
— Jak., Maurer, Karolinenstr. 12, W.19
— K., Schlosser, Hospitalstr. 35, W. 38.
— Marg., Wwe., Kalnezeem. Str. 77.
— Matz, Hdlr., Moskauer Str. 8, W. 7.
— Ottilie, Kassier., Sprenkstr. 25.
— R., Tschlr., Moorstr. 32.
— Rud., Holzwr., Dampfstr. 96.
— Selma Ed.', Druckerin, Pokrowstr.19
Friedenfeldt, Jak., Auss., Karolinenstr.27
— Karl, Schmied, Helenenstr. 8W7.
— Kasp., Schmiedewerkst., Laboratoriumsstr. 18.
— R., Masch., Uferstr. 15.
Friedensrichter, Adressen der Kammern u. Personalien suche man nach dem Register Seite 2.
— =Plenum, Alexanderboul., gegenüber d. Kathedrale. Sieh Register Seite 2.
Friedenstein, Alex., Administrator, Felliner Str. 3a, W. 2, ☎ 4376.
— Helene, Klavierlehrn., Fellinerstr. 3a.
— Walter, Administrator, Fellinerstr. 3a. ☎ 4376.
Friedericy, Reinh., Pred. d. Apost.=Gem., Schulenstr. 8W17.
Friedfeldt, Alex., Brunnenb., Hermannstr. 9, W. 4.
— Alex., Schausp., Romanowstr. 59.
— Art., Schuhm., Matthäistr. 93W52.
— Charl., Gesanglehr., Hermannstr. 9.
Friedhofsverwalt., Stintseestr. Tel. 1353.
Friedländer, Ant., Hdlr., Muckenholmsche Str. 9.
— Alex., Geschäftsf., Marienstr. 12.
— Ch., Schuhw.=Hdl., Elisabethstr. 33.
— Ch., Klempner, Hsb., Mühlenstr. 23.
— Etta, Kfm.=Wwe., Industriestr. 1a.
— Hanne, Wwe., Stegstr. 9, W. 3.
— Heinr., Mitinh. d. Firma K. M. Holländer und H. E. Friedländer, Suworowstr.14W12, Eing. Elisabethstr.
— J., Hdlr., Elisabethstr. 73W2.
— J. Heym., Zahnarzt, Spr. 9—12 u. 3—5, Königsstr. 8, W. 4.
— J. M., Hg., Schmiedestr. 66W14.
— Jak., Hg., Stegstr. 9, W. 3.
— James Jf.', Hg., Königsstr. 8, W.6.
— Jos., Agent, Newastr. 26, W. 64.
B. Friedland, 2. G., Getreide, Inh.: Boruch Friedland, Albertstr.5, ☎ 3243
F. Friedland, 2. G., altes Eisen und Säcke, Inh.: Faiwusch Friedland, Mühlenstr. 151, ☎ 1382.
Friedland, Boruch, Inh. d. Firma B. Friedland, Albertstr. 5.
— Faiwes, Inh. der Firma F. Friedland, Mühlenstr. 151, ☎ 1382.
— Mow., Hsb., Turgenjewstr. 5, W. 1.
— S., Bäckerei, Moskauer Str. 59.
— Sch., Hdlrn., Moskauer Str. 59W30.
— Schaie, Hsb., Turgenjewstr. 7, W. 4.
— Wilh., Schlosser, Marienstr. 144.
Friedlieb, Jank., Holzhdlr., Sprenkstr. 2.
— Jul., Agent, Schmiedestr. 7W2.

Abram Friedmann, 2. G., Mützen und Hüte, Inh.: Abram Friedmann, Sünderstr. 28, ☎ 2736.
Behr Friedmann, 2. G., Kleiderhdl., Marienstr. 8a, ☎ 5108.
J. Friedmann & Co., 1. G., Bankgesch., Inh.: Isidor Moritz Friedmann, Jungfernstr. 1, ☎ 101.
J. E. Friedmann, 2. G., Manufakturw., Inh.: Jossel Friedmann, Weberstr.13, ☎ 4941.
M. M. Friedmann, Papierbeutelfabrik „Select", 2. G., Inh.: Mich. Moritz' Friedmann, Palaisstr. 5, ☎ 2045.
Gesellsch. für mechan. Holzbearbeitung, R. S. Friedmann, 2. G., Kommanditges., Jecke Rubin Friedmann einz. offener Gesellsch., Moskauer Str. 267, ☎ 2494.
S. Friedmann, 2. G., Schiefertafel=Fabr., Inh.: Schlaume Friedmann, Moskauer Str. 265a, ☎ 2494.
Schmul Friedmann, 2. G., Agentur, Inh.: Schmul Friedmann, Herrenstr. 24, ☎ 4007.
Friedmann u. Brachmann, Holzhdl., Ritterstr. 89, ☎ 4218.
Friedmann, A., Ger.=Bmt., Elisabethstr. 21.
— A., Modew.=Hdlg., Marienstr. 43.
— A., Möbeltransp.=Gesch., Herrenstr.25
— Abr., Hdlr., Säulenstr. 51, W. 3.
— Abr., Inh. d. Firma Abram Friedmann, Schwimmstr. 28W4.
— Anna, Wwe., Katholische Str. 56.
— B., Hdlr., Mühlenstr. 98W5.
— B., Makler, kl. Sandstr. 3, W. 3.
— B., Putzw.=Hdl., Alexanderstr. 5.
— E., Kindergarderob.=Hdl., Königsstr. 14.
— Ch., Hsb., Schmiedestr. 53, W. 1.
— Chr., Hebamme, Georgenstr. 3, W. 10.
— D., Modew.=Hdl., Alexanderstr. 37.
— D., Stadtbmt., Sünderstr. 13, W. 4.
— Dav., Hg., Marstallstr. 14W3.
— E., Hdlr., Moskauer Str. 52.
— E., Uhrenhdlg., Brückenstr. 10/12.
— E., Wwe., Felliner Str. 7, W. 10.
— F., Schndr., Sadownikowstr. 15.
— Gurw., Hg., Eliasstr. 7, W. 3.
— H., Frl., Herrenstr. 25W19.
— Hessel Behr, Schuhm., Peterholmstr. 4.
— J., Eisenhdlg., Grabenstr. 3, Wohn. Grabenstr. 5, ☎ 2631.
— J. ,Agent, Sprenkstr. 2, Q. 42.
— J., Hdlr., Marienstr. 49, W. 5.
— J. A., mech. Stickereianst., Johannishof 1, W. 2, ☎ 5219.
— Jak., Platzmstr., Mosk. Str. 271.
— Jank., Hdlr., Mühlenstr. 118aW4.
— Jank., Hdlr., Säulenstr. 55, W. 1.
— Jeros., Glaser, Revaler Str. 81W4.
— Jos., Schndr., Honigsstr. 1.
— Jossel, Inh. d. Firma J. E. Friedmann, Newastr. 9W53.
— Js., Inh. d. Firma J. Friedmann & Co., Pauluccistr. 2, W. 6, ☎ 1765.
— Isak, Hdlr., Marienstr. 78W3.
— Karl, Gelbgießer, Säulenstr. 88W15.
— M., Holzhdlg., Alexanderstr. 169, ☎ 4873.
— M., Schndr., Gogolstr. 5W14.
— M., Schndr., Moskauer Str. 42W6.
— Mich. Moritz', Cand. rer. merc., Inh. d. Firma M. Friedmann Papierbeutelfabr. „Select", Arsenalstr. 7W5, ☎ 5161.

— Mord., Holzhdlr., Wolmar. Str. 19.
— Moritz, Kfm., Parkstr. 4a, W. 1 ☎ 2690.
— P. Abr.', Zuschndr., Säulenstr. 49W3
— Roche, Hausverw., Mosk. Str. 38.
— Rubin, Ing., Einz. off. Ges. d. Firma Ges. f. mech. Holzbearb. R. S. Friedmann, Moskauer Str. 267, W. 1.
— S., Romanowstr. 52W23.
— Sarah, Wwe., Kalkstr. 27, W. 7.
— Sarah, Wwe., Säulenstr. 76, W. 2
— Schlaume, Inh. d. Firma S. Friedmann, kl. Münstereistr. 1, ☎ 303
— Schmul, Inh. d. Firma Schmul Friedmann, Alexanderstr. 30, W. 4.
— Sim., Hg., Moskauer Str. 67, W. 4
— Wilh., Elektrotechn., Romanowstr. 5
— Wulf, Verwalter, Waggonstr. 7.
Friedrich, A., Dr.=Wwe., Alexanderstr. 1
— Ad., Instrum.=M., Amtsmstr., Johannishof 9.
— Alex., Bankbmt., Romanowstr. 17W1
— E., Schreibw.=Hdlg., Alexanderstr.
— Ernst Franz', Säulenstr. 20W18.
— Eug. Ludw.', Ing., Alexanderstr. 9
— Franz Wilh.', Hg., Säulenst. 20.
— Heinr., Werkmstr., Alexanderstr. 19
— Joh., Tschlr., Ritterstr. 149W36.
— Karl, Konv. z. hl. Geist 9, W. 2.
— Karl, Tschlr., Johannishof 6.
— Karl, Tschlr., Nikolaistr. 27, W. 22
— Karl, Tschlr., Romanowstr. 17W17.
— Karl Aug.', Buchhltr., Ritterstr. 17.
— Karl Karl', Bankbmt., Ritterstr. 17.
— Matthis, Hsb., Feldstr. 8.
— Olga, Waschanst., Säulenstr. 12W8.
— Otto, Hg., Sandstr. 20, W. 14.
— Reinh. Karl', Prok. d. Firma J. C. Fahrbach, Ritterstr. 17W 18.
— Wilh., Hg., Säulenstr. 20W18.
v. Friedrichs, Vikt. Alois', KR, ehem. Adj.=Prof., Albertstr. 7W3, ☎ 4342.
Friedrichs, Helene, Frl., Elisabethstr. 1
— Charl., Frau, Matthäistr. 75W5.
— Paul, Dw., Matthäistr. 11W6.
Friedrichsberg, Jak., Frisirsalon, Alexanderstr. 99, W. 8.
Friedrichjohn, Alfr., Kfm., kl. Schwimmstr. 4W8.
— Anna, Frl., Thronfolgerboul. 21.
— Emil, Ing., 1. Weidendamm 3W3.
— Emil Ed.', Materialverw., Kirchenstr. 4a, W. 8.
— Friedr., Maler, Säulenstr. 20W20.
— Herm., Wagenb., Unionstr. 24, W. 1
— Joh., Fuhrm., Pokrowstr. 24W18.
— Karl, Schlosser, Wolmar. Str. 32.
— Karl, Schuhm., Zementstr. 12.
— Lisa, Wwe., Sternstr. 28W2.
— Louise, Wwe., kl. Palissadenstr. 9.
— Marie, Hdlrn., Wwe., kl. Vegesackholm 62W8.
— Osk. Joh.', Fabrikbmt., 2. Weidendamm 19.
— Osk. Iw.', Kontorbmt., Kand. Str. 5
— Otto Jak.', Kontordiener, Dorotheenstr. 42.
Friedrichson, Christ., Hsb., Laboratoriumstr. 15.
— Friedr., Schmied, Friedensstr. 4W1
— Fritz, Stauer, Matthäistr. 80, W. 2
— Herm., Tschlr., Fischerstr. 34.
— Joh. Karl', Küfer, Mittelstr. 10W1
— Magn., Priv., Nikolaistr. 66W1.
— Mart., Hg., Gertrudstr. 39, W. 25.
— Otto, Schlossermstr., Revaler Str. 5
Friedsohn, L., Gold= und Silberw.=Hdl., Alexanderstr. 75.

Ch. Jürgensohn, Weingrosshandlung, Wallstr. Nr. 20. Telephon Nr. 106.

— Heinr., Bäcker, Ritterstr. 115W132.
Friedwald, A., Kupferschm., Gertrudstr. 73.
— Ed., Zimmerm., Sternstr. 3W31.
— Joh., Schmied, Schreyenbusch 8, 17.
Fries, Frdr., Maler, Matthäistr. 52a, ☎ 5277.
— Jul., Litogr., Dorotheenstr. 5aW10.
Friese, Emilie, Wwe., Elisabethstr. 89.
— Arth., Hg., Elisabethstr. 89, W. 20.
Friesen, Aug., Wagenbauer, Grünstr. 7. ☎ 3638.
— Joh., Schuhm., Wolmar. Str. 37W10
— Theod., Amts-Schuhm.-Mstr., Nikolaistr. 20.
Friesendorff, Alf. Jul.', Bahnbmt., Fischerstr. 1.
— Alf., Korresp., Gypsstr. 1.
— Edg. Jul.', Ing.-Architekt, Alexanderstr. 83, W. 8.
— Ernst Ed.', KA, Zivil-Ing., Livl. Gouv.-Architekt, Dir. des Livl. Gef.-Kom., im Schloß W. 45, ☎ 1092.
— Jul. Ed.', Geschäftsf. d. Abt. f. Eisenbahn-Angel. d. Börsenkom., Säulenstr. 9, W. 12.
Frisch, A., Klavierlehrerin, Schmiedestr. 39, W. 3.
— Alex., Telegr.-Bmt., Kalnezeemsche Str. 42W8.
— Berta, Frl., Antonienstr. 15, W. 23.
— Herb. Wold.', Ritterstr. 59W2.
— Jak., Hausverw., Rodenpoiserstr. 44.
— K., Zimmerm., Felliner Str. 1, W. 28.
— Karl, Schmied, kl. Vegesacksholm 39.
— Luise, Diakonisse, Friedensstr. 3.
— Luise, Wwe., Jägerstr. 4W10.
— Paul, Fabr.-Bmt., Schmiedestr. 39W3
— Wilh., Masch., Kalnezeem. Str. 76.
Frischbier, Andr. Pet.', Ing., Bahnbmt., Mühlenstr. 66, W. 6.
Frischenbruder, Kr., Expreß, Parkstr 8.
— Jul., Ing., Elisabethstr. 55W3.
— Karl, Maurer, Gymnastikstr. 8.
Frischenfeldt, Karl, Zimmerm., Schreyenbusch 2, 40.
— Kath., Wwe., Doblensche Str. 1.
— M., Gasanst.-Bmt., Gertrudstr. 109.
— Ott., Hsb., Marienstr. 57, Q. 1.
— Pet., Restaurat., Karlsstr. 15.
Frischfeldt, Jak., Böttcher, Nummersh. Str. 14.
— Jan, Baumtern., Hsb., Marienstr. 64.
— Joh. Joh.', Werkmstr., Sprenkstr. 36.
— Jul., Hsb., Subbathsche Str. 11.
— Mar. u. Berta, Schndrn., Lazarethstr. 1, W. 8.
— Otto, Maler, Ernestinenstr. 3.
— Werner Jul.', Werkmstr., Ambothensche Str. 11.
Frischländer, Sorre, Wwe., Palissadenstr. 41W5.
Frischmann, Ch. J., Kanzleibmt., Gertrudstr. 109, W. 19.
— Emilie, Hsbn., Irmlausche Str. 5.
— Jos., Maurer, Gertrudstr. 89, W. 33.
— Jur, Hsb., Zimmerm., Irmlausche Str. 5.
— Karl, Fabrikbmt., Wiesenstr. 2, W. 15
Frischmont, Nikod., Hdlr., Grabenstr. 47.
Frischmuth, Karl, Maler, Artilleriestr. 57
Frisk & Ko. G. Dittmar' Nachf., 2. G. Asphalt-Dachpappen und Teerprodukten-Werk. Asphaltirung u. Baubedarfsartikel. Inh.: Alma Frisk, geb. Hampstroem, Eug. Joh.' Ansohn. Kontor: Jakobsstr. 20, ☎ 221. Fabrik: Walzwerkstr. 2, ☎ 5251. E. Ansohn (Privat) Jakobsstr. 20, ☎ 5680.

Aug. Frisk. 2. G., Agentur, Inh.: Karl Aug. Frisk, Neustr. 7, ☎ 3320.
Ed. Frisk, 2. G., Handelsvermitt., Inh.: Eduard Frisk, Herrenstr. 26, ☎ 2792.
Frisk, Alma, Wwe., Mitinh. d. Firma Frisk u. Co., G. Dittmar Nachf., Elisabethstr. 31aW1.
— Aug., Büro: Domplatz 9, W. 1,
— Ed., Inh. d. Firma Ed. Frisk, Antonienstr. 8, ☎ 2987.
— Ingeborg, Kunststickerei, Nikolaistr. 27
— Karl Aug.', Inh. d. Firma Aug. Frisk, Revaler Str. 2W3.
Fritsche. Sieh auch Fritzsche.
— Elis., Wwe., Hsbn., 1. Weidend. 12.
— H., Dr., Dir. emer. d. Kaiserl. Russ. Observ. in Peking, Säulenstr. 40W9.
— Joh. Wilh.', Bmt., Felliner Str. 7W9
— Konstanze, Frau, Mühlenstr. 35, W. 5.
— Ottomar, Spark.-Bmt., Felliner Str. 7.
Fritschel, Joh., Ing., Petersb. Ch. 66d.
Fritz, Ludw., Hsb., Champetresche Str. 97
— Gust. Gust.', Korresp., Alexanderstr. 52
— M., Wwe., Conv. z. hl. Gst. 11, W. 19.
Fritzberg, Fr., Schiffskapt., Ballastd. 54.
— Jak., Tschlr., Suworowstr. 89, W. 11.
Fritzenwanker, Wilh., Frisör, Artilleriestr 63.
Fritzkowski, Karol., Wwe., Helenenstr. 6.
Fritzlaff, Alex., Schlosser, Dorotheenstr. 3, W. 2.
Fritzmann, Mowscha, Glaser, Turgenjewstr. 11.
Fritznowitsch, Chr., Dw., Nikolaistr. 23.
— Elis., Frau, Mühlenstr. 107W11.
— Jak., Gend., Katharinendamm 6W7.
— Kr., Zimmerm., kl. Kandau. Str. 15a
Fritzsche. Sieh auch Fritsche.
Fritzsche, Herm., Koll.-Prok. d. Firma Goldschmidt & Co., Kirchenstr. 4a. ☎ 5359.
— Sophie, Wwe., Neustr. 37, W. 6.
Fritzsohn, Fritz, Schmied, Sternstr. 29W10
— Jan, Bäcker, Revaler Str. 84, W. 17.
— Jan, Hdlr., Grabenstr. 39.
— Joh., Bäcker, Soldatenstr. 10.
— K., Restaurat., Münzstr. 3.
— Karl, Hg., Dorotheenstr. 50.
— Wilh., Hsb., Kol.-Hdl., kl. Stationsstr. 1.
H. Frobeen, 2. G., Handelsvermittlung, Inh.: Heinr. Frobeen, Bremerstr. 5, ☎ 1384.
Frobeen, Heinr., Inh. d. Firma H. Frobeen, Geschäftsf. Dir. der Ersten Rig. Ges. gegens. Kredits, Dir. des Kreditver. der Hausbes., Dir. der lit.-prakt. Bürgerverb., Präses des Gewerbever., Stadtverord., Bremerstr. 5, ☎ 1384.
— Rob., Oberbuchhltr. d. Orientgesellsch., Newastr. 8W14.
Fröberger, Axel, Prok. d. Firma A. Bergengrün Successores, kl. Münzstr. 3.
Fröding, Al., Klavierlehrerin, Kalkstr. 13
Fröhlich, Bernh., Mitinh. d. Firma Arklin u. Fröhlich, Albertstr. 12W18.
— Emil Karl, Dr. Ing. Chem., Assist. am Polyt., 1. Weidendamm 1.
— Emma, geb. Dencks, Wwe., Puschkinboul. 10, W. 14.
— Fritz, Fleischer, Kalnezeem. Str. 189.
— Gustav, Schlosser, Matthäistr. 81.
— Otto, Fleischer, Marktstr. 1.
Froelich, Luise, Frl., Konv. z. heil. Geist 2, W. 10.
Froese, Arth., Prok. d. Firma Ed. Knigge, Felliner Str. 13W7.

— Emma, Wwe., Fruchtstr. 1, W. 7.
— Karl, Milchhdlr., Simonstr. 5W5.
Froh, Eberh., Töpfer, Sprenkstr. 11.
Frohberger, N., Lehrn., Marienstr. 55.
Frohmann, Eva, Wäsch., Suworowstr. 43.
— Krist., Dw., Kirchhofsstr. 22.
Frohmuth, K., Schndrn., Friedensstr. 37.
Frolow, Jak., Bierhdl., Aahöf. Str. 2.
— Em., Fischhdlr., kl. Lubahn. Str. 7.
— Vikt. Grig.', Hafenb.-Techn., Marienmühlenstr. 12W10.
From, Wlad. Karl', KA, Oberzensor d. auswärt. Zensur, Wallstr. 20, ☎ 692.
— Pet., Schlosser, Pernauer Str. 19a.
Thermo, Fromhold & Blumenau, 2. G., techn. Büro, Inh.: Sergei (Selig) Fromhold u. Moritz Itzig Blumenau, Brauerstr. 1, ☎ 553.
Gebr. F. & S. Fromhold, 2. G., Agentur, Inh.: Faiwel Fromhold u. Sergei (Selig) Fromhold, Sünderstr. 28, ☎ 3919.
Fromhold, E., Frau, Alexanderstr. 31.
— Dav., Schndr., Dorpater Str. 65W6a.
— Dav., Schndr., Suworowstr. 37.
— Dora, Frau, Schlocksche Str. 36.
— F., Mitinh. d. Firma Gebr. F. u. S. Fromhold, Sünderstr. 28W3, ☎ 3864.
— Heinr., Fleischer, Pokrowstr. 14W10.
— Henr., Wwe., Romanowstr. 18W10.
— Jul., Masch., Alexanderstr. 129.
— Karl, Marienstr. 4a.
— Serg. Joach.', Ing.-Techn., Mitinh. d. Firma „Thermo", Fromhold & Blumenau u. d. Firma Gebr. F. u. S. Fromhold, Romanowstr. 18W10.
Fromholdt-Treu, Adele, Frau Pastor, Felliner Str. 7, W. 5.
Fromitsch, N. L., Priv., Dünab. Str. 19.
— Pet., Gemüsehdlg., Werrosche Str. 4.
Fromkin, Marie, Schndrn., Friedrichsstr. 1WW4.
Fromkow, Mart., Maler, Moskauer Str. 164W6.
v. Fromm, O., geb. Hartmann, Pastors-Wwe., Gertrudstr. 1, W. 4.
— Marie, Frl., Bmtn., Alexanderstr. 47.
Fronckiewicz, Alfons, Buchhltr., alte Mitauer Str. 25, W. 1.
Frosch, Boris, Schlosser, Grobin. Str. 4.
Frose, Art. Jul.', Bahnbmt., Alexanderstr. 103W49.
Fruchtko, Kalm., Glaser, Romanowstr. 70bW10.
Frühjahr, Chr., Hg., Herrenstr. 21, W. 4.
— Adam, Hg., Talsensche Str. 8.
— Ant., Frl., kl. Vegesacksholm 12.
— Friedr. Friedr.', Fabrikbmt., Suworowstr. 136.
— Wass., Masch., Jakobsstr. 6, W. 3.
Frühling, Adonis, Hdlr., Zeltstr. 2.
— Joh., Kol.-Hdl., Felliner Str. 7.
Frühlingsverein, Brückenstr. 32, ☎ 4066.
Fruhner, Ernst, Tschlr., Alexanderstr. 106, W. 18.
— Wm, Hg., Alexanderstr. 106, W. 18.
U. M. Frumkin, 1. G., Holz, Inh.: Ure Meierowitsch Frumkin, Moskauer Str. 21, ☎ 2441.
Frumkin, Sim., Hg., Friedrichsholmer Ufer 10.
— Ure, Inh. d. Firma U. M. Frumkin, Moskauer Str. 21, W. 1.
Fuchs, Alb. Rud.', Buchhltr., Brückenstr. 20W7.
— Alex., Arrendat., Kirchenstr. 36W19.
— Chaim, Hdlr., Sadownikowstr. 21.

Karl Grünberg, Matthäistr. № 54, im eigenen Hause. Telephon № 2402. **Die besten Gummireifen der Welt.**

Eigene Filialen: Mühlenstr., Ecke der Suworowstr., Tel. 325. Hagensberg, Waldstr. 4a, Tel. 3950. Weberstrasse, Ecke der Altstadt, Tel. 1569. Mitauer Chaussee 12, Tel. 3055.

Karl Grünberg, Matthäistr. № 54, im eigenen Hause. Telephon № 2402. Die besten Gummireifen der Welt.

— Christ., Maurer, Adlerstr. 14, W. 9.
— Ed., Fabrikant, Marienstr. 50, W. 14.
— Elis., Wwe., Säulenstr. 100.
— Gust., Rud.', Hg., Kapselstr. 27W2.
— Jan, Fuhrm., Helenenstr. 4, W. 53.
— Ida, Frl., Pension, Thronf.-Boul. 3.
— Leonh. Karl', Lagerverw., Elisabethstr. 103W5.
— Martha, Stabskapt.-Frau, Goldinger Str. 33.
— Pet., Hsb., Wjatkasche Str. 2W1.
— Ther., Wwe., Lazarettstr. 6, W. 1.

O. J. Fuchsberg
Schulenstrasse 13.
Telefon 669 und 4449.
Lager von Eisschränken,
Vermietung v. Eisschränken,
Eislieferung im Abonnement.
Wegen Annonce sieh Seite 16.

Fuchsberg, J., Eis- u. Eisschrankhdl., Schulenstr. 13, ☎ 669, Eisschrankfabrik: Pernauer Str. 35, ☎ 4449.
Fuchsmann, Jenny, Wwe., Mosk. Str. 32
Fuckner, Heinr. Ernst', Korresp., Goldinger Str. 25.
Füllhaase, Aug., Hebamme, Kalnezeemsche Str. 7W5.
— Karl, Klempner, Kalnezeem. Str. 7.
— M., Bäck. u. Kondit., Kalnezeemsche Str. 7.
Füllinger, Ant., Glasm., Pilgerstr. 12.
Fürst, Franz, Jugf., Revaler Str. 23.
— Fritz Jan.', Bürodiener, Meisterstr.14
— Jak., Schndr., Matthäistr. 60.
— S., Schndr., Sprenkstr. 36, W. 8.
Fusajew, Emma, Wwe., Konv. z. heil. Geist 5W7.
Fuhl, Emma, Wwe., Schmiedestr. 6.
Fuhr, Schlom, Mützenhdl., Alexanderstr. 88, W. 1.
— Leib, Mützenm., Ritterstr. 83, W. 5.
— S., Kfm., Weberstr. 6W3.
— S., Stahl- u. Eisenw.-Hdlg., kl. Sünderstr. 2.
Fuhrmann & Jacobsohn, Holzflößungs-Unternehmung. Inh.: Mart. Fuhrmann, Karl Jacobsohn, Alexander Strauch, Hugo Weidenbach, Karl Abel, Ed. Skulte u. Jak. Grunde (Jungfernhof). Kontor: kl. Münstereistr. 1, ☎ 355.
Fuhrmann, Abr., Geschäftsf., Gertrudstr. 74, W. 15.
— Abr., Klempner, Hapsaler Str. 24.
— Abr., Schndr., Jakobstädt. Str. 8.
— Adelh., Wwe., Alexanderstr. 152.
— Alex., Elektrotechn., Talsensche Str. 2
— Anna, Frl., Mitauer Ch. 26.
— Anna, Wwe., Säulenstr. 115.
— B., Eisenhdlg., Gogolstr. 16, W. 6, ☎ 4287.
— Chaim, Kupferschm., Alexanderstr. 123.
— Dav., Klempn., Petersburg. Ch. 119.
— Ed., Taxator, Kalnezeem. Str. 80aW3, ☎ 3937.
— Friedr., Vorarb., Helenenstr. 15, W. 5.
— Georg Heinr., Hg., Suworowstr. 61.
— Gottfr. u. Lis., Hsb., Aststr. 48.
— Hans, Brauer, Nußstr. 11.
— Joh., Wagenb., Matthäistr. 71, Q. 1.
— Kornel., Setzer, Matthäistr. 71W14.
— Leiser, Klempnerwerkst., Marienstr. 135.
— Lipbe, Hsbn., Marienstr. 135, W. 2.
— M., Hdlr., Schlocksche Str. 43.
— M., Kol.-Hdl., Matthäistr. 31W4.
— Mart., Mitinh. d. Firma Fuhrmann u. Jakobsohn, Hasenholm. Ufer 2, ☎ 3354.
— Mich., Hdlr., Mühlenstr. 126, W. 2.
— Mord., Bäckerei, Matthäist. 31, W.3
— Mowscha, Klempn., Petersb. Ch. 119.
— Mowscha, Schuhm., Romanowstr.123
— Mos., Kleiderhdl., Alexanderstr. 70.
— Nik. Heinr.', Hg., Suworowstr. 61W4.
— Osk., Bmt., Thronfolgerboul. 6W8.
— Owj., Hsb., Klempn., Petersb. Ch.119
— Valent., Gießer, Helenenstr. 27W39.
— Wilh., Wwe., Suworowstr. 80W52.
Fuhrmanns-Hilfsverein, Elisabethstr. 91.
v. Funck, Ella geb. Kasack, Mitinh. d. F. Theod. Kasack, Marienstr. 10, Q. 1.
— Karl, Gutsbes., Marienstr. 10, ☎ 2144.
— Elise, Baronin, Elisabethstr. 35W4.
Funcke, Paul, Montör, Alexanderstr.188.
Funikow, Pet., Hsb., Pleskodahlstr. 12.
Funk, Ad., Tschlr., Jungfernstr. 19.
— Rud., Tapez., Pernauer Str. 24W34.
Funker, A., Heu-Hafer- u. Holzhdlg., Bullen. Str. 3.
— Aug., Holzhdlg., kl. Lagerstr. 58.
— Jan, Hdlr., kl. Lagerstr. 58.
— Karl, Hdlr., kl. Lagerstr. 58.
— Krist., Vorarb., Schlocksche Str. 18.
— M., Holzhdl., Kalnezeemsche Str. 2.
Furß, Jos. Stan.', Bmt., Alexanderstr. 146W19.
Furstein, Mowscha, Hdlr., Eliasstr. 22.
Futlik, Scheer, Mützenm., Marienstr. 87.
Gaabe, Charl., geb. Huhn, Alexanderstr. 84, W. 5.
— Heinr. Wilh.', Mitinh. d. Firma Frdr. Stein, Alexanderstr. 84W5.
Ges. der Tabakfabrik S. Gabaja in Moskau, 2. G., A.-G. in Moskau, Bevollm. mit beschr. Vollm. Esra Mikei, Scheunenstr. 11, ☎ 333.
Gabai, Afw., Rabbiner, Marienstr. 104.
— Selig, Lehrer, Popowstr. 4.
Gabalin, Jak., Hsb., Kalnez. Str. 187.
— Jan, Schmied, Schulenstr. 38, W. 14.
Gabbaling, Joh., Hsb., Oskarstr. 23.
Gabalowski, Heinr., Schndr., Windauer Str. 8.
Gabel, Aug., Mstr., Petersb. Ch. 13.
Gaber, Krist., Tschlr., Alexanderstr. 141.
— Marie, Frl., Segelstr. 9, W. 16.
Gablenz, Wilh., Amts-Schlossermstr., Königsstr. 13, W. 6.
Gablik, Jak., Tschlr., Kaukasische Str. 18.
Gablin, J., Vorsteh. d. Rettungsanstalt, Amts-Bauermstr., Kämmereistr. 2.
— Jak., Friseur, Ranksdamm 3.
Gabnis, Jw., Fuhrm., Bachstr. 14W5.
Gabran, Felix Reinh.', Hg., Matthäistr. 52aW5.
— Wilh., Wwe., Vorst. d. Kleinkinder-Bewahranstalt, Suworowstr. 48.
Gabrick, Kath., Wwe., Kalnezeem. Str.91
Gabrielsen, Andr., Hg., Nikolaistr. 8W1.
Gabrilowitsch, Alb. Lwow', Arzt, Spr. 10—12 und 5—7, Sünderstr. 25 ☎ 3183.
— Olga, Wwe., Wenden. Str. 9, W.8.
— Ossip Grig.', Hg., Anglikan. Str. 3W8
— S. A., Frl., Bmtn., Suworowstr. 14, Eing. Elisabethstr.
Gabris, Jur, Hsb., Gymnastikstr. 21b.
Gabrow, Ambr., Bahnbmt., Jaroslaw. Str. 14W21.
Gabusch, Dom., Dw., Augustenstr. 4W15
Gabylow, H., Dw., Moskauer Str. 82
Gade, Aug., Wwe., Romanowstr. 59.
Gadilhe, Rob. Gust.', Fabrikbmt., Wendensche St. 9W19.
— Karl, Intendant i. Schützenver., Nikolaistr. 5W2.
Gadsewski, Alb., Tschlr., Maurerstr. 4.
Gadsjaski, Th., Dr. med., Duntenhöffsche Str. 4—10.
Gadun, Alex., Bmt., Romanowstr. 110.
Gädda, Gust., Gravör, kl. Jungfernstr.10
Gaehtgens, Arnold Wilh.', Kassierer, Alexanderstr. 40W20.
— Osk. Wilh.', Suworowstr. 19W2.
— Theophil, General-Superintendent von Livland, Spr. 11—12 und 6—7, Elisabethstr. 19, W. 6.
Gärtner, Alex., Stellm., Mitauer Ch. 25
— Alex. u. Pet. Lejeneck, Schmiedewerkstätte Birkensche Str. 77.
— Alice, Klavierlehrn., Taubenstr. 23.
— Ant., Revisorsgeh., Taubenstr. 23.
— Apolon, Stellm., Krusenhof. Str. 38
— Edm., Untermstr., Karolinenstr. 25W9
— Fritz, Fabrikbmt., Alexanderstr. 89.
— Jan, Dw., Matthäistr. 40.
— Joh., Hdlr., Artilleriestr. 21W7.
— K., Wwe., Königsstr. 15W3.
— Kath., Wwe., Holmstr. 6.
— Minna, Wwe., Mühlenstr. 66, W. 35
— Otto Joh.', Kontrolh.-Bmt., Kapselstr. 2.
— Reinh., Hsb., Petersb. Ch. 89.
— Wold., Kol.-Hdl., Meisterstr. 2.
Gafanowitsch, Hel., Strickerin, Gertrudstr. 111.
Gagelis, W., Schmied, Gertrudstr. 121
Gagin, Jw., Schlosser, Dünaburger Str. 21, W. 7.
Gagis, Wlad., Schlosser, Kathol. Str. 4
Gahl, Pet., Tschlr., Hospitalstr. 16W14a
Gahler, Bernh., Mstr., Weißenh. Str. 1.
Gaidamowitsch, Andr., Bahnbmt., Windauer Str. 30.
— Jul., Tschlr., Alexanderstr. 161W22.
— M., Frisörgesch., Hasenholm. Ufer 25.
— Mich., Frisiersalon, Altonaerstr. 21.
— Mich., Frl., Altonaer Str. 21.
— Nik., Kol.-Hdl., Moskauer Str. 219
Gaiderowitsch, Joh., Bahnmt., Gertrudstr. 91W3.
Gaidies, Otto u. A., Schlossermstr., Mühlgrabener Str. 9.
Gaidjun, Mich., Schlosser, Pokrowstr. 24
Gaidsilewski, Konst., Fleischer, Marienstr. 101.
Gaidukas, Georg, Hsb., Kostromasche Str.2
Gaidukon, Tamara, Hgn., Wendensche Str. 23W21a.
Gaidukow, E., Bmt., Marienstr. 13.
Gaidul, W., Bahndiener, Mühlenstr. 84.
Gajewsky, Alex., Schmied, Schlocksche Str. 45.
— Hippol., Grabenstr. 47W9.
— Jsidor, Färber, Sternstr. 31, W. 17.
— Jw. Jw.', Hg., Marienstr. 76, W.12
Gaigal, Jan, Expreß, Gertrudstr. 89W28.
— Jan, Former, Versohnsche Str. 6
— Jan, Fuhrm., Rabenstr. 14.
— Jan, Schuhm., Revaler Str. 72W6.
— Joh. Pet.', Lehrer, Matthäistr. 40.
— Karl, Maurer, Marienstr. 101W4.
— Karl, Schmied, Revaler Str. 11, W. 4.
— Oss., Walzer, Nordstr. 11, W. 1.
— Pet., Fleischer, Sternstr. 17W4.
— Pet., Zimmerm., Konradstr. 1W3.
Gaike, Krisch, Dw., Neustr. 24, W. 16.

Wein- u. Austern-Stuben Basteiboulevard Nr. 3, Telephon Nr. 30. Otto Schwarz. Wein-, Delikatessen- u. Cigarren-Lager Basteiboulevard, Ecke der Kalkstrasse.

— Alwine, Dekonomin, Thronfolgerboul. 7.
— Krist., Wäsch., Artilleriestr. 40.
— Olga, Frau, Dorpater Str. 80.
Gaikis, Iw., Kol.-Hdl., Blumenstr. 1.
— Karl, Gärtner, Goldinger Str. 47.
E. Gail, 2. G., Kolonialwaren, Inh.: Emil Gail, Gregorstr. 9, ☎ 2443.
Gail, Aug., Kutscher, Mühlenstr. 79.
— Alide, Wwe., Säulenstr. 58W2.
— Andr., Schmied, Petersb. Ch. 107.
— Andr., Schndr., Sprenkstr. 11W38.
— Aug., Schlosser, Sprenkstr. 56a.
— Emil, Inh. d. Firma E. Gail, Gregorstr. 9, ☎ 2443.
— Fritz, Kellner, kl. Stationsstr. 9.
— Fritz Andr.', Telegr.-Bmt., Hilfsstr. 12
— Herm., Tapez.-Werkst., Goldingerstr. 12
— Jak., Dw., Moskauer Str. 241W5.
— Jak., Schlosser, Kohlenstr. 22.
— Jan, Schmied, Gertrudstr. 99.
— Indr. Indr.', Schndr., Kurmanowstr. 29W20.
— Joh., Fleischer, Friedensstr. 8W30.
— Joh., Hsb., Gregorstr. 9.
— Joh., Maurer, Essenhofsche Str. 3.
— Joh., Pharm., Apothekerstr. 16.
— Jul., Schndr., Sprenkstr. 23a, Q. 11.
— Iw., Zimmerm., Rumpenhöf. Str. 8.
— Kath., Schndrn., Theringer Str. 34.
— Ludw., Tapez., Taubenstr. 23.
— Osk., Klavierstimmer, Champetresche Str. 87.
— Paul, Schndr., Säulenstr. 55W39.
— Pet., Dw., Marienstr. 10aW9.
— Pet., Elektrotechn., Jutefabr., Stintsee
— Pet., Kol.-Hdlg., Dorotheenst. 38.
— Pet., Presser, Goldinger Str. 1.
— Rosal., Käsem., Talsensche Str. 21.
Gaile, A., Sattlerei, Dorpater Str. 70.
— Alex., Masch., Marienstr. 89W16.
— Alex., Sattler, Matthäistr. 18W34.
— Alfr., Hg., Nikolaistr. 83W6.
— Alide, Schndrn., Charlottenstr. 8.
— Anna, Wwe., Hausv., Hapsalerstr. 30
— Aug. Jak.', Betriebschef der Rigaer Straßenb., Alexanderstr. 110, ☎ 245.
— Dav., Dw., Revaler Str. 67W2.
— Emilie, Wwe., Newastr. 38, W. 7.
— Ernst Jurj', Kassir. d. Gouv.-Rentei, Kurmanowstr. 1W5.
— Friedr., Schlosser, Rumpenhöf. Str. 8
— Grete, Wwe., Reformierte Str. 8.
— Jak. Iw.', Hg., Hsb., Wendensche Str. 6, W. 1.
— Jan, Kutscher, Feldstr. 3, W. 2.
— Jan, Schlosser, Hospitalstr. 27.
— Indr., Wagenb., Rumpenh. Str. 3.
— Julie, Frau, Kirchenstr. 4a, W. 27.
— Karl, Böttcher, Hapsaler Str. 30.
— Karl, Maler, Pernauer Str. 23a.
— Olga Friedr.', Hgn., Schulenstr. 23W4
— Otto Otton.', Buchh.tr.-Geh., Säulenstr. 83.
— Pet., Maler, Pernauer Str. 23aW32.
— Pet., Tschlr., Suworowstr. 97, W. 27.
— Seraf. Fed.', Bahnbmtn., Suworowstr. 114, W. 2.
— Wilh., Werkmstr., Mastenstr. 1W4.
Gailesch, Ad., Bahnbmt., kl. Palissadenstr. 6W13.
Gailewitsch, Kas., Wächter, Gustavstr. 1.
Ed. Gailis, 2. G., optische Anst., Inh.: Ed. Gailis, Alexanderstr. 12.
P. Gailis, 2. G., Buchdruckerei, Inh.: Peter Gailis, Johannisstr. 8, ☎ 2702
Gailis, Alex., Maurer, Romanowstr. 77.
— Ant., Portier, Kirchenstr. 26W6.
— Ant., Zimmerm., Talstr. 18aW14.
— Aug., Fuhrm.-W., Ritterstr. 73W4.
— Aug., Lehrer, Ritterstr. 75aW9.
— Ed. Sem.', Inh. d. Firma Ed. Gailis, Nikolaistr. 9.
— Elmire, Frl., Kurmanowstr. 20b.
— Jan, Schuhm., Gertrudstr. 84, W. 6.
— Indr., Zimmerm., Färberstr. 15.
— Nora, Wwe., Rübenstr. 5W7.
— Pet., Inh. d. Firma P. Gailis, kl. Schwalbenstr. 3.
— Pet., Zimmerm., Revaler Str. 40.
Gailit, Adam, Schlosser, Pernauerstr. 25.
— Alex., Schlosser, Karolinenstr. 35.
— Alfr., Hg., kl. Lagerstr. 47.
— Andr., Fuhrm., Säulenstr. 61W11.
— Andr., Zimmerm., Schreyenb. 5, 20.
— Anna, Bäckerei, Lagerstr. 18.
— Aug., Dw., Newastr. 9W13.
— Charl., Wwe., Säulenstr. 114W18.
— Emma, Geflügelhdl., Scharrenstr. 17.
— Friedr. Gust.', Bankbote, kl. Goldinger Str. 4, W. 4.
— Hans, Postbmt., Newastr. 26.
— J., Buchhltr., Newastr. 26W46.
— Jak., Stellm., Schreyenbusch 2, 34.
— Jak., Wraker, Pokrowstr. 5, W. 1.
— Jan, Schlosser, Färberstr. 12, W. 18.
— Jan, Montör, Maistr. 4W1.
— Jan, Schmied, Gertrudstr. 131W18.
— Jan, Tschlr., Augustenstr. 12W23.
— Jan, Tschlr., Wolmar. Str. 30W21.
— Joh. W., Hsb., Karolinenstr. 35, W. 4.
— Jul., Schuhm., Alexanderstr. 34.
— Karl, Hsb., Maurerstr. 8.
— Karl, Kellner, Gertrudstr. 24W24.
— Karl, Tschlr., Nikolaistr. 62.
— Karl Aug.', Tschlr., Felliner Str. 4.
— Konst. Pet.', Bahnbmt., Matthäistr. 129
— Ludw., Dreher, Marienstr. 83W17.
— Marie, Schndrn., Artilleriestr. 11.
— Mar., Wwe., Hsbn., Matthäistr. 129.
— Mart., Hsb., Matthäistr. 46, W. 4.
— Minna, geb. Dserwe, Schulvorst., Olivenstr. 1.
— Otto, Maler, Artilleriestr. 62W14.
— P., Dreher, Alexanderstr. 188, W. 8.
— Pet., Dw., Schulenstr. 14, W. 26.
— Pet., Hsb., Eisenbahnstr. 5.
— Pet., Hsb., Schreyenbusch 8, 10.
— Pet., Kutscher, Petersb. Ch. 108.
— Pet., Maler, Subbathsche Str. 3.
— Pet., Postbmt., Eisenbahnstr. 5.
— Pet., Tschlr., Wolmar. Str. 43W11.
Gailunas, Ign., Zollbes., Trinitatisstr. 22
Gaim, Joh., Zimm., Romanowstr. 31.
Gainert, J., Kol.-Hdl., Gertrudstr. 88W2.
Gainowitsch, Nik. Wlad.', Siegenauss., Matthäistr. 9.
Gais, Reinh., Hdlr., Ritterstr. 70W5.
Gaischum, Rich., Hdlr., Lubahn. Str. 7.
Gaischutis, Konst., Schlosser, Talstr. 19.
Gaisel, Joh., Fuhrm., Wolmar. Str. 26.
Gaisutti, Anna, Schndrn., kl. Bärenstr. 3.
Gakkit, Otto u. Gossios, Mich., Konfektfabrik, Moskauer Str. 75, ☎ 5559.
Galabutzki, J. A., Dir. d. Kommerzschule Mironow, Elisabethstr. 23, W. 19.
Galandt, Z., Kol.-Hdlr., Dünabg. Str. 18.
Galanomati, Nik., Schuhw.-Hdlg., kl. Münstereistr. 1.
Galansky, Itz., Hdlr., Schiffsstr. 5.
— Ernst, Schlosser, Trinitatisstr. 24.
J. Galant, 2. G., Manufakturw., Inh.: Moissei Jak. Galant, Dünam. Str. 46
Galant, Hirsch, Hdlr., Romanowstr. 118
— Jak., Klempn., Weißenhöf. Str. 4.
— Jan, Böttcher, Gartenstr. 11.
— Leiser, Schuhm., Weißenhof. Str. 4.
— M., Hdlr., Dünaburger Str. 18.
— Z., Kol.-Hdl., Palissadenstr. 31.
Galanternik, Sim., Hdlr., Mosk. Str. 66.
— Noch., Holzhdlr., Peterholmstr. 5.
Galantschikow, Elisab., Hdlrn., Dorotheenstr. 23a, W. 9.
— Emilie, Kol.-Hdl., Revaler Str. 9.
Galaschka, Franz, Steller, alte Mitauer Str. 50.
Galaschko, Stan., Zimmerm., alte Mitauer Str. 24.
Galauske, Mik., Zimm., Laborat. Str. 1.
Galding, Rein, Koch, Romanowstr. 27.
Galds, Karl, Schndr., Newastr. 26, W. 50.
Galewitsch, Onufr., Strb.-Schaffn., Augustenstr. 14W23.
Galgutowitsch, Iw., Dw., Mosk. Str. 21.
Galin. Sieh auch Gallin.
— Alex. Oss.', Lagerv., Elisabethstr. 14W3
— Anna, Wwe., Säulenstr. 106, W. 5.
— Jan Jak.', Schuhm., Alt-Mühlgraben, Uferstr. 1.
— Jul., Kol.-Hdl., Matthäistr. 74W1.
— Jul., Zimmerm., Hamannstr. 5, W. 7.
— Libbe, Wwe., Birkenstr. 10.
— Olga, Frl., Mittelstr. 6W5.
— S., Bmt., Moskauer Str. 263W9.
— S. J., Mech., Suworowstr. 14W3. Eing. v. d. Elisabethstr.
Galindom, Pet. Rein.', Untermstr., Petersb. Ch. 14.
Galindon, K., Schuhm., Dorpat. Str. 55a.
— Jan, Fleischer, Katharinendamm 6.
— Pet., Schuhm., Pernauer Str. 20W29.
Galinkin, Jank, Damenschndr., Palissadenstr. 26W8.
Galinowski, T. B., Wwe., Elisabethstr. 101
Galinski, Nik., Kanzl.-Bmt., Apothekerstr. 13.
— W., Hdlr., Smolensker Str. 10W5.
Galit, Aug., Hsb., Adlehnsche Str. 5.
Galizki, A. T., Zeichner, Gertrudstr. 121.
— Alex., Bahnbmt., Palissadenstr. 26W13
Galkin, Wlad. Wlad.', KA, Prof.-Geh., Elisabethstr. 11b, W. 3, ☎ 2295.
— Wold. Paw.', Zollbmt., Mühlenstr. 34aW14.
Galkus, Ludw., Hdlr., Romanowst. 118.
Gall, Ferd., Heizer, Schlock. Str. 76.
Galland, M-lle, Lehrn. d. franz. Spr., Alexanderstr. 31, W. 12.
Galle, Z., Herrenstr. 20.
Gallen, Wold., Matthäistr. 52, W. 69.
Galler, Jan, Schndr., Ballastdamm 6.
— Jos., Zimmerm., alte Mitauer Str 13.
— Paul Karl.', Ing., Säulenstr. 20.
Gallert, Jak., Buchdr., Sprenkstr. 57.
— K., Hdlr., Moskauer Str. 166.
— Olga, Wwe., Pension, Dorpaterstr. 63.
— Serg., Vorarb., Altonaer Str. 33.
Gallin. Sieh auch Galin.
Gallin, Alex., Kfm., Elisabethstr. 13.
— Amal., Wwe., Mittelstr. 11W26.
— Mar., Schndrn., Mühlenstr. 4, W. 5.
— Minna, Wwe., Mühlenstr. 18.
Gallus, Karol., Wwe., Mühlenstr. 79.
— Reinh., Buchhltr., Mühlenstr. 79.
v. Galmeister, E., Buchhltrn., Jakobsstr. 28
— M., Korrektrice, Jakobsstr. 28.
Galosch, Karl, Uhrm., Dorpater Str. 9.
Galtschuk, Dim., Schaffn., Palissadenstr. 25
Galtschunis, St., Hdlr., Palissadenstr. 30
Galubkin, Iraide, Frl., Schulvorst., Moskauer Str. 54.
„Galvano", Mech.-Werkst., Inh. Joh. Kramer, Romanowstr. 56, ☎ 5572.

Karl Grünberg, Die besten Gummireifen der Welt.
Matthäistr. № 54, im eigenen Hause. Telephon № 2402

Nur importierte Weine in grösster Auswahl.

Karl Grünberg, Matthäistr. № 54, im eigenen Hause. Telephon № 2402. Die besten Gummireifen der Welt.

Galwan, Jgn., Zimmerm., Gertrudstr.119
Galwanas, Dom., Kontordiener, Thronfolgerboul. 11.
Galwanowski, Dom., Schuhm., Gertrudstr. 121, W. 32.
— Pet., Dw., Kalkstr. 11.
Galweneek, J., Wagenb., Matthäistr. 131.
Galwin, Andr., Töpfer, Waggonstr. 5W7.
— Ed., Expreß, Marienstr. 48W13.
— Ernst, Maler, Hospitalstr. 24a.
— Jak., Vorarb., Apothekerstr. 38.
— Jan, Maler, Augustenstr. 7, W. 10.
— Jan, Schmied, Wolmar. Str. 32.
— Jgn., Schmied, Gertrudstr. 74W12.
— Joh., Materialw., Schützenstr. 19.
— Joh., Tschlr., Laboratoriumstr. 28.
— Joh., Zimmerm., kl. Bärenstr. 7W10.
— Jul., Dw., Alexanderstr. 98.
— Karl, Hsb., Stadtverordn., Romanowstr. 35W11, ⊶ 4282.
— Karl, Vorarb., Station Alexanderpforte.
— Pet., Hdlr., Eliasstr. 3, W. 10.
Galwit, Lis., Wwe., kl. Altonaerstr. 11.
Galwnas, Jul., Zollbes., Windstr. 19.
„Gambrinus-Bar", 2. G., Jnh.: Jul. Kalning, Kramerst. 4, ☎ 2836.
Gamper, Ant., Jng., Taubenstr. 26.
— E., Kontorbmtn., Antonienstr. 15.
— Karl Heinr.', Chaufför, Schützenstr.15
— Rud. Herm.', Bankbmt., Antonienst.15
Herm. Gamradt, 2. G., Agenturgesch., Jnh.: Herm. Gamradt, Anglikanische Str. 3.
Gamradt, Herm., Jnh. d. Firma Herm. Gamradt, Taubenstr. 33W2.
— Kurt Herm.', Bankbmt., Taubenst.33
S. Gamse, 2. G., Hüte und Mützen, Jnh.: Sch. Gamse, Sünderstr. 27, ⊶ 2423.
Gamse, S., Jnh. d. Firma S. Gamse, Schmiedestr. 43W4.
— Jtz., Hdlr., Sprenkstr. 2, W. 44.
Gandisch, Al. Jw.', Bahnbmt., kl. Palissadenstr. 21.
Gange, Christ., Wwe., Gymnastikstr. 12.
— Krist., Maurer, Oskarstr. 21.
Gangis, A. R., Bmt., Hasenh. Ufer 9.
— Pet., Dw., Kaisergartenstr. 14.
— Pet., Schuhm., Säulenstr. 52W40.
— Reinh., Ankern., Hasenholm. Ufer 9.
Gangnus, A. F., Kanzl.-Bmt., Marienstr. 65W4.
— Alb., Schuhm., Sprenkstr. 65, W. 2.
— Alex., Hdlr. Revaler Str. 89W3.
— Andr., Handschuhm., Matthäistr. 67.
— Anna, Wwe., Ritterstr. 100W4.
— Arw., Elektrotechn., Martinshöf. Str.2
— Aug., Schndr., Gertrudstr. 125W5.
— Ernst, Tapez., Schulenstr. 20W8.
— Ewald, Schndr., Gertrudstr. 127.
— F. M., Schuhw.-Hdl., Marienstr. 48.
— Fr., Schmied, Matthäistr. 99, Q. 7.
— Georg, Schmied, Artilleriestr. 55W13.
— Gust., Schlosser, Ritterstr. 121W18.
— Gust. Georg', Stationsvorst., Station Kriegshospital.
— Heinr., Mstr., Dünamünd. Str. 36.
— Joh., Bäcker, Revaler Str. 57e.
— Joh., Gerber, Pernauer Str. 28W2.
— Joh., Kol.-Hdl., Eisenbahnstr. 12.
— Joh., Schmied, Pionierstr. 2, W. 7.
— Joh., Schuhm., Gertrudstr.52, W. 2.
— Joh., Tschlr., Pernauer Str.22, W.7
— Jul., Wwe., Ritterstr. 149.
— Kath., Handschuhnäht., Mit. Ch. 35.
— Marta, Lombardbmtn., Säulenstr.18
— Marie, Wwe., Dorpater Str. 82W2.
— Moritz Joh.' Schlosser, Sprenkstr. 28
— Osk. Jak.', Priv., Schulenstr. 23W4.
— Pet., Schuhm., Säulenstr. 94, W. 25.
— Rud., Zimmerpol., Dorpater Str. 80
— Th., Musiker, Trinitatisstr. 18.
— Wold., Schmied, 2. Weidendamm 23.
— Wold., Amts-Sattlermstr., Basteiboul. 9aW15.
— Wold. Mich.', Hdlr., Säulenstr. 112.
Ganin, Mich. Jw., Geschäftsf., Moskauer Str. 259, Haus 5.
— Alex., Kassier., Moskauer Str. 263.
— Pet., Diener, Moskauer Str. 261.
Ganisch Nat., Frl., Katholische Str. 9W2
Gans, A. P., Pauluccistr. 12, ⊶ 4526.
— Awsei, Hg., Säulenstr. 91W31.
Gansberg, Jan, Zimmerm., Champetresche Str. 74.
Gansuck, Jak., Stabskapt., Ritterstr. 58.
B. Ganzko, 2. G., Wäsche u. Kindergard., Jnh.: Bertha Ganzko, Kalkstr. 30.
Ganzko, Bertha, Jnh. d. Firma B. Ganzko Theaterboul. 10, W. 5.
Ganzkow, Karl, Kfm., Felliner Str. 1.
Ganzmann, Ernst, Kesselschmied, Alexanderstr. 192W40.
Gaputis, Franz Wächt., Mühlenstr.63W5
Garais, Aug., Maler, Marienstr. 84W1.
— Ed., Kassier., Newastr. 14, W. 22.
— Ed., Tapez., Altonaer Str. 34a.
— Jan, Kol.-Hdl., Kiefernstr. 2.
— Karl, Schlosser, Nordstr. 26, W. 7.
— Karl, Tschlr., Wiesenstr. 2, W. 24.
— Lisa, Aufw., Elisabethstr. 31, W. 18
— Rud. Pet.', Agent, Wolmar. Str. 9W1
Garanz, Jan, Schndr., Matthäistr. 81.
— Vikt., Schlosser, Gertrudstr. 115W43.
Garba Art., Tschlr., Hospitalstr. 24a.
Garban, Karl, Maler, Sternstr. 1W4.
Garbe, Osk. Ew.', Hg., Marienstr.32W17
— Ewald, Kutscher, Marienstr. 79W2.
Garbel, Amal., Wwe., Säulenstr. 9W13.
— Joh. Mich.', Speicherarb., Marienmühlenstr. 4W2.
— Sam., Tschlr., Ritterstr. 119.
Garbell, E., Sünderstr. 6.
Garbenis, Jos., Maurer, Gustavstr. 1.
Garber, Alex., Bmt., Kalnezeem. St.82a
— D., Syrup- u. Couleurfabr., kl. Lagerstr. 46, ☎ 855.
— M., Hdlr., Säulenstr. 65W2.
— Mich., Schriftsetzer, Mosk. Str. 66a.
— Theod. Mitinh. d. Syrupfabr. D. Garber, Valentinstr. 1.
Garbinowitsch, Jw., Schmied, Revaler Str. 62, W. 10.
Garbinski, Ans, Wächter, Grabenstr. 38.
Garbowski, Js., Hdlr., Smolenskerstr. 3.
Garbul, M., Bäcker, Alexanderstr. 145a.
Gardei ,Andr., Bahnbmt., Sprenkstr. 49.
Garder, Heinr., Schlosser, Karolinenstr. 33W5.
Gardewitsch, Alf., Agent, Asternstr. 2.

Alexander Gareise
Ingenieur-Technolog
Herrenstr. 28, Tel. 5075.
Kraft-, Licht- u. Heizanlagen; Naftamotore, Waagen, Lift, Hebekräne.
Pneumatische Transportanlagen. Sparfeuerung.

Alex. Gareise, 2. G., Jngenieur-Büro für Kraft, Licht u. Heizanlagen Jnh. Alex. Gareise, Herrenst. 28, ☎ 5075.
Gareise, Alex., Jng.-Techn., Jnh. d. Firma Alex. Gareise, Herrenst. 28.
— Leokadie, Frau, Herrenstr. 28.
„Komet", N. Garfunkel, 2. G., Schuhw., Jnh.: Nissen Wulf Garfunkel, Romanowstr. 83.
Garfunkel, B. J., Priv., Romanowstr. 11
— Joss., Hsb., Romanowst. 117.
— S., Hdlr., Moskauer Str. 54W39
— Salm., Holzhdlr., Mühlenstr. 131W
— W., u. Söhne, Jungfernstr. 15W2.
Garkahj, Herm., Schmiedewerkst., Bärenstr. 13W6.
Garkaln, J., Zuschl., Laboratoriumstr. 1
— Karl, Tschlr., Suworowstr. 83W11.
Garklau, Mar., Krankenpfl., Revalerstr.5
Garklaw, Hugo, Kol.-Hdl., Reval. Str.
— Jnd., Vorarb. Schreyenbusch 1, 6.
— Konst., Frl., Alexanderstr. 28, W.
— Luise, Bmtn., Frau, 1. Weidend.15W
— W., geb. Göbel, Wwe., Romanowstr. 42, W. 15.

August Garloff,
Ingenieur, Newastrasse 22/24.
Sieh Aug. Harloff.

Garlunas, Ant., Zimmerm., Bauske Str. 20.
Garmel, Friedr., Brothdl., Margarete str. 13.
Garn, K. Ch.', Ger.-Bmt., Kirchhofstr
Garnis, Alex. Teehaus, Palissadenstr.3
Garnitz, Alex., Dw., Gertrudstr. 3, W
v. Garnysch, Konst., Hsb., Romanow str. 43W2.
Garonsky, B., Stadtbmt., Wenden. Str
Garos, Jak., Hg., Hasenholm. Ufer 17
— Aug., Maler, Suworowstr. 102W14
— Mik., Malermstr., Suworowstr. 82W
Garosa, Jan, Wraker, Baumstr. 7.
Garose, Jan, Schlosser, Schlock Str. 16a.
— Marie Wwe., Rabenstr. 6W10.
Garro, Joh., Schlosser, Rodenpois.Str.
Garrod, Marie, Wwe., Alexanderstr.
Garrut, Joh., Portier, Gertrudstr. 14.
Garsch, A., Wwe., Matthäistr. 48.
— Emil, Tschlr., Friedensstr. 21W16.
— Joh., Hg., Waffenstr. 9W11.
— Theod., Bankbmt., Friedensstr. 21W
Garschkow, Jan, Tschlr., Ritterstr. 121W
Garschnek, Julie, Frl., Hermannstr.
Garschwa, Ant., Portier, Ritterstr. 89.
Garschwo, Jgn., Lärmstr. 15, W. 3.
Garten, Marie u. Marta, Frl., Erzieherinnen, Kasernenstr. 2.
— Georg Wilh.', Fabrikbmt., Wendensche Str. 5.
— Johs Joh.', Fabr.-Bmt. Helenenstr
— K., Wwe., Matthäistr. 139W16.
Gartenbau-Verein, Riga, verläng. Ritterstraße. Sieh Register Seite 2.
Gartenschläger, Sofie, Wwe., Polotzkerstr
Gartenverwaltung, Städt., Königsstr. 5, Sieh Register Seite 2.
Gartz, Felix, SR, Oberlehrer, Alexanderstr. 40W22.
— Hans Wlad.', Buchhltr. d. Hyp.-Ver Danzigerstr. 1.
— Pauline, Lehrerin, Martinsstr. 9.
— Wilh. Ed.', Kontorbmt., Marienstr.

Ch. Jürgensohn, Weingrosshandlung, Wallstr. Nr. 20. Telephon Nr. 106.

Gas- u. Wasserwerk, Basteiboul., ☎ 412,
Gasanstalt II. Ritterstr. 157, ☎ 1394,
Gasometer-Stat. Mit. Vorst., ☎ 410.
Altes Wasserwerk Moskauer Str. 148, ☎ 2512.
Grundwasserwerk, Bellenhof, ☎ 2459.
Sieh Register Seite 2.
Gasch, Jak., Schmied, Rumpenh. Str. 19.
Gasche, Fritz, Zimmerm., Rumpenhöfsche Str. 19W11.
Gaschilo, Marie, Wäsch., Waffenstr. 12.
— Nat., Wwe., Alexanderstr. 174, W. 40
Gasen, Mich., Feilenh., Petersb. Ch. 102
Gasewelski Hirsch, Mützenm., Moskauer Str. 32W20.
Gasjunas, Elis., Wwe., Matthäistr. 69W5
— Jul., Hdlrn., Rujen. Str. 6W21.
— St., Tischlr., kl. Palissadenstr. 6W3.
Gasmann, Joh., Zimmerm., Alexanderstr. 161W38.
Gasner, Ans, Bäcker, Atgasen. Weg 20
Gaspar, Karl, Schmied, Weißenhöf. Str. 2
Gasparowitsch, E., Hsb., Altonaer Str. 22.
— Franz, Hdlr., Säulenstr. 65W12.
— Stef., Schutzm., Matthäistr. 11, W. 8.
Gaspe, Alw., Wwe., Laborat. Str. 9.
Gasper, Pet., Besucher, Blumenstr. 3.
Gasperaitis, Ant., Kellner, Gustavstr. 1.
Gasperunas, Ros., Hdlrn., Jaroslawsche Str. 4W16.
Gassilowski, Alex., Tischlr., Hasenstr. 3.
— Jan, Bmt., Moskauer Str. 61W18.
Gassner, Angel, Pens., Dorp. Str. 26.
— Otto, Schloss., Matthäistr. 107, W. 3.
Gastin, Jan, Tischlr., Rübenstr. 5W1.
Gastwirte-Ver. in, Stellenvermittel.-Bureau, Wallstr. 23, ☎ 1396.
Gasull, Iw., Makler, Jaroslaw. Str. 14
Gataw, Andr., Schndr., Kosakenstr. 1W1.
Gater, Otto, Maler, Ritterstr. 82W14.
Gatschanis, Iw., Bahndiener, Färberstr. 30W6.
Gatschin, Grig., Maurer, Wiesenstr. 2.
Gatschis, Wladisl., Schmied, Gertrudstr. 125, W. 11.
Gatson, Jan, Tischlr., Matthäistr. 52.
Gattaw, Elis., Kol.-Hdl., Atgasen. Weg 2.
Gattersohn, Jan, Zimmerm., Palmstr. 2.
Gatting, Selma, Strickerin, Frl., Kaisergartenstr. 10W4.
Gau, Leont., Wwe., Stegstr. 5, W. 5.
Gauderer, L., Arzt f. Hals-, Nasen- u. Ohrenkrankheit., Spr. 9½—12 und 5½—6½, Alexanderst. 31, ☎ 2875 In d. Klinik Gertrudstr. 18, Dienst., Donnerst. u. Sonnab. 3½—4½.
Gauer, Franz, Stellm., Alexanderstr. 15.
— Ans, Hdlr., Suworowstr. 84W6.
— Friedr., Schuhw.-Hdl., Mosk. Str. 93.
— Sim., Dw., Jaroslawsche Str. 4.
Gaujer, Friedr. Matth.', Feldscher, Mühlgrabener Str. 14.
Gaulen, F., Zeichner, Katholische Str. 48.
Gaumann, Julie, Hsb., Kiefernstr. 2.
Gaurut, Joh., Schlosser, Romanowstr. 84
Gausmann, Wilh., Kellner, Maurerstr. 14
Gauß, Andr., Priv., Wenden. Str. 27.
Gausch, Vita, Albertinen-Schwester, Ritterstr. 7.
v. Gavel, Karl, Oberförst., Fellin. Str. 8
Gawar, Joh., Heuhdlg., Revaler Str. 77
— Jak., Fleischhdl., Revaler Str. 85.
— Jan, Maler, Hasenstr. 5W11.
— Ludw., Tischlr., Ritterstr. 78W14.
— Pet., Bäckerei, Alexanderstr. 153W4.
— Rob., Kutscher, Säulenstr. 42W7.
Gawarin, Iw. Iw.', Bahnbmt., Ritterstr. 22.
— J., Briefstr., Ritterstr. 30.
Gawarski, B., Hebamme, Marienstr. 1W13
L. Gawartin, 2. G., Drog., Inh.: Leib Hirsch Gawartin, Apothekerstr. 40.
Gawartin, Leib., Provisor, Inh. d. Firma L. Gawartin, Apothekerstr. 40.
Gaweit, Eug., Mech., Schwartzenhöfsche Str. 7W14.
Gawenas, Kasim., Auss., Sprenkstr. 56.
Gawer, Anna, Hdlrn., Matthäistr. 61.
Gawril, Fritz, Maurer, Alexanderstr. 161.
— Joh., Austräg., Meisterstr. 18.
Gawrilow, Adam, Schndr., Palissadenstr. 11W10.
— Alex., Bahnauss., Suworowstr. 106.
— Alex., Musiklehr., Dorpater Str. 55a.
— Darja, Hsb., Jesuskirchenstr. 18W1.
— F., Restaurat., Gogolstr. 12, W. 7.
— Fokla, Hsb., Jaroslawsche Str. 60.
— Jef. Tischlr., Staarstr. 2.
— Lew. Iw.', Bahnbmt., Mühlenstr. 104
— Ljub., HR-Wwe., Säulenstr. 30.
— Marja, Frl., Jaroslaw. Str. 11.
— Matth., Schndr., Revaler Str. 84.
— Nik., Priv., Parkstr. 1, W. 32.
— Olga, Wwe., Lagerstr. 39, W. 8.
— Sem., Hdlr., Moskauer Str. 97.
— Serg., Maurer, Petersb. Ch. 56.
— Wass., Portier, Thronfolgerboul. 29.
— Wlad., Hdlr., Steinstr. 8, W. 9.
Gawrilowitsch, A., Schlosser, kl. Palissadenstr. 8W39.
— Bmt., Anglikanische Str. 3, W. 8.
Gawrilus, 'Ant., Zollbes., Suworowstr. 14W11. Eing. Elisabethstr.
Gawronsky, E., Fleischermstr., Altstadt 8. Hdlg., Scharrenstr. 17.
— Mowscha, Fleischhdl., Elisabethstr. 89.
— Osk., Hdlr., Marienstr. 29, W. 14.
— Rob., Hg., Altstadt 8W14.
Gebauer, Fritz, Hsb., Werkmstr., Hagensberger Str. 8.
— Fredy, Mitgesellsch. d. Firma Schenck, Gebauer u. Ko., Elisabethstr. 9W3, ☎ 5470.
— Heinr., Buchb., Brunnenstr. 7.
— Karl, Buchdr., Kirchhofsstr. 16, W. 4.
— Karl, Hsb., Fruchtstr. 8, Q. 1.
Gebhard, Alex., Hsb., Maschinenstr. 6.
— Amalie, Wwe., Brauerstr. 6W8.
— Ed., Artist, Mühlenstr. 67W9.
— Franz, Mech., Mühlenstr. 67W9.
— Heinr., Werkmstr., Goldinger Str. 11.
— Joh. Jak.', Tapez., Mühlenstr. 67W9.
— Jul., Wwe., Säulenstr. 91W49.
v. Gebhardt, L., Frau, Wallstr. 11W9.
Gebhardt, Alex., Masseur, Marienstr. 57.
— Dor., Bürobmtn., Dorpaterstr. 56.
— Gertr., Wwe., Scharrenstr. 22, Q. 13.
— J., Tapez., Newastr. 10.
— Karl, Hg., Brauerstr. 6W8.
— Luise Aug.', Kassier., Alexanderstr. 28
— Theod. Sam.', Portier, Tuckumer Str. 18W6.
Gedeikin, Joss., Schuhm., Wilnasche Str. 10
— Efr., Schndr., Wilnasche Str. 10.
Gedert, Rud., Klempner, kl. Vegesacksholm 50.
— Marie, Wwe., Pinkenhöf. Str. 4.
Gedmann, Mich., Schriftf., kl. Vegesacksholm 37W10.
Gedminas, Sid., Holarteilschtschik, Kaisergartenstr. 2, W. 36.
Gedra, Ludw., Kleiderhdl., Zaunstr. 1, wohnt Taubenstr. 5.
Gedraitis, M., Brodverkauf, Mosk. Str. 14, Alexanderstr. 39, Wohn.: Säulenstr. 12.
— M., Bmt., Marienstr. 79W6.
— M. O., Kanzl.-Bmt., Gertrudstr. 91.
— Stan., Hdlr., alte Mitauer Str. 54.
Gedroitz, Just., Schreibw.-Hdl., Alexanderstr. 23, wohnt Gertrudstr. 18.
Gedrowitsch, Hans, Fleischer, Heinrichstr. 18W12.
— Karl, Schlosserei, Marienstr. 45.
— Mart., Schmied, Friedrichsh. Ufer 7.
Gedrowitz, Ad., Schlosser, Lärmstr. 7W3.
— Ans, Heizer, Ernestinenstr. 13.
— Aug., Kol.-Hdl., Marienstr. 83.
— Aug., Schlosser, Suworowstr. 122.
— Ernst, Zimmerm., Kohlenstr. 6.
— Jan, Hsb., Wolgundsche Str. 64.
— Joh., Hsb., Vogelstr. 4a.
— Joh. Joh.', Hg., Vogelstr. 4aW1.
— Jul., Holzhdl., Matthäistr. 87.
— Jul., Tischlr., Matthäistr. 87, W. 9.
— Kas., Schlosser, Hospitalstr. 35, W. 14.
— Otto, Lithogr., Gertrudstr. 73.
— Wilh., Hsverw., Wwe., Gertrudstr. 73
Gedrowski, A., Töpfer, Säulenstr. 84.
Gedukow, Iw., Bmt., Dünab. Str. 27.
Geduld, Otto, Schmied, Säulenstr. 104.
Gedwainis, Kas., Masch., Olivenstr. 11.
Geertz. Sieh auch Görtz und Gertz.
— Karl Theod.', Buchhltr., Jute-Manufakt., am Stintsee.
— Osk., Priv., Sternstr. 30W17.
— Otto Aug.', Mühlenst. 4, W. 8.
— Th., Präses d. Aufsichtsrats d. 2. Rig. Ges. gegens. Vers. gegen Feuer, Packhausstr. 5W4.
— Th. L., Obermont. am städt. Elektr. Werk, Dorpater Str. 36, ☎ 2919.
Gefängnis-Inspektion des Livl. Gouvern., im Schloß 17, ☎ 1549. Sieh Register Seite 2.
Gefängnis-Krankenhaus, Matthäistr. ☎ 1034.
Gesken, Iw. Jak.', Kontrollh.-Bmt., Lagerstr. 41.
„Gegenseitige Mitwirkung", Hilfsverein, Königsstr. 30.
Gegenseit. Gesellsch. gegen Feuer, Dritte, Alexanderboul. 2, ☎ 4001.
Gegens. Hilfsverein d. Rig. Gewerbetreibenden, Ritterstr. 53W6.
Gegens. Rigaer städt. Brandvers.-Verein, gegr. 1765, Königsstr. 3, ☎ 2074.
Gegrund, Jan, Hdlr., Gesellenstr. 22.
Gegrunt, Joh., Hg., Duntenh. Str. 7.
Gegugeit, Art. Rob.', Konstrukt., Säulenstr. 2W6.
Gehewe, Adelh., geb. von Bergmann, KA-Wwe., Alexanderstr. 48.
— Joh., Lehrerin, Mühlenstr. 37W4.
— Klara, SR-Wwe., Mühlenstr. 37W4.
Gehger, Lisa, Wwe., Bienenstr. 14.
— Karl, Getreidekontr., Schwartzenh. Str. 5
Gehnat, Mart., Stauer, Karolinenstr. 39
Gehnert, Karl, Schlosser, Wilnasche Str. 5.
— Mar., Wwe., Mühlenstr. 110, W. 3.
Gehr, Mark., Schndr., Ritterstr. 102.
Gehrmann. Sieh auch Germann.
— Friedr., Fuhrm.-W., Petersb. Ch. 74.
— Karl, Kol.-Hdl., Moskauer Str. 140.
— Pet., Schmied, Schreyenbusch 3, 24.
Gehrt, Jak. Friedr.', Hg., Martastr. 9W15
Gehwel, Ernst, Diener, Thronfolgerb. 19.
— Aug., Schlosser, Moorstr. 42.
Geidan, Pet., Hdlr., Hapsaler Str. 20W6
— Pet., Heuhdl., Nordstr. 18.
Geide, Didsch, Wächter, Ernestinenstr. 6.
— Jak., Mech., Augustenstr. 4W11.
— Jan, Bierhdlg., Plettenbergstr., Gesinde Brasse.
— Joh., Massör, Elisabethstr. 10W11.

Karl Grünberg, Matthäistr. № 54, im eigenen Hause. Telephon № 2402. Die besten Gummireifen der Welt.

Eigene Filialen: Mühlenstr., Ecke der Suworowstr., Tel. 325. Hagensberg, Waldstr. 4a, Tel. 3950. Weberstrasse, Ecke der Altstadt, Tel. 1569. Mitauer Chauss e 12, Tel. 3055.

Karl Grünberg, Matthäistr. № 54, im eigenen Hause. Telephon № 2402. Die besten Gummireifen der Welt.

Geidies, Heinr., Bmt., Sprenkstr. 22.
Geiduk, Mart., Zimmerm., Muckenholm. Str. 25.
Geiersberg, Rob., Werkmstr., Alexanderstr. 147a, W. 23.
Geigschnis, Joh., Sattler, kl. Palissadenstr. 3, W. 1.
— Mar., geb. Garbunowitsch, Hsbn., kl. Palissadenstr. 3, W. 1.
Geilun, Julie, Wwe., Alexanderstr. 78.
Geinert, Karl, Maurer, Helenenstr.25W13
— Lisette, Schndrn., Marienmühlenstr.10
— Magdalene, Hsb., Polang. Str. 3.
Geißler, Rich., Photogr. Atelier, Alexanderstr.8, ⊶ 2012, wohnt Mühlenstr.67
— Georg Karl', Färbermstr., Tuckumerst.2
— Jan, Klempn., Simonstr. 3aW36.
Geist, Alfons Rob., Fabrikbmt., Kirchhofsstr. 16, W. 5.
— Alfr., Pastor d. Reform. Kirche, Spr. 9—11, Mont. u. Freit. 5—6, Reformirte Str. 3, W. 2, ⊶ 2123.
— Alma, Wwe., Kirchhofsstr. 16, W. 5.
— Antonie, Sektr. d. Stadttheat., Kirchhofsstr. 16.
— Aug., Geschäftsf.-Geh. d. Stadt-Spark., Jungfernstr. 21, W. 6.
— Martha, Vers.-Bmtn., Thronfolger-Boul. 21, W. 21.
— Osk., Stadt-Auktionator, Auktionslokal: kl. Küterstr. 1, ⊶ 5262, wohnt Suworowstr. 4W11.
— Percy Rob.', Kirchhofsstr. 16W5.
— Reinh., geschäftsf. Direkt. d. Gesellsch. d. Rig. Cementfabrik u. Oelmühle C. Ch. Schmidt, Nikolaistr. 20, ⊶ 3385.
Geistard, Andr., Bäcker, Artilleriestr. 10.
— Karl, Lehrer, Hospitalstr. 1.
Geistl. Schule, Suworowstr. 99, ⊶ 1575.
Geistl. Seminar, Puschkinboul. 9, ⊶ 1376. Sieh Register Seite 2.
Geitschuk, Har., Bmt., Dünaburg. St.70
Gelaschis, S., Schuhw.-Hdl., Marienstr. 55W7.
J. M. Gelbe, 2. G., Getränke, Inh.: Iwan Gelbe, kl. Lagerstr. 18/20.
Gelbe, Jan, Hsb., alte Mitauer Str. 42.
— Heinr. Mart.', Restauration, Mitauer Ch. 15.
— Iwan, Inh. der Firma J. M. Gelbe, kl. Lagerstr. 20.
— Mart., Hsb., Selburgerstr. 4.
— Mart., Tschlr., Oststr. 5W6.
— N., Former, Industriestr. 11, W. 5.
Gelder, Anna, Wwe., Suworowstr. 81.
Geldner, Jahn, Hsb., Würzausche Str. 2.
Geldrin, Dav., Fleischer, Revaler Str.28
— Ged., Fuhrm.-W., Moskauer Str.221
Geldstein, M., Klempn., Romanowstr.159
Gelfond u. Pewsner, Gravörgesch., Marienstr. 35, ⊶ 5621.

J. Gelhaar
Atelier feiner
Herren-Garderoben.
Wallstrasse 33.
Telephon Nr. 1786.

Joseph Gelhaar, 2. G., Manufakt.-W., Inh.: Joseph Gelhaar, Wallstr. 33, ⊶ 1786.
Gelhaar, Joseph, Inh. d. Firma Joseph Gelhaar, Parkstr. 4, W. 15.

Gelhardt, Jak., Glanzplätt., Alexanderstr. 128, W. 12.
Gelinck, Elis., Klavierlehr., Albertstr.13W9
Gelischunas, O., Bmt., Jakobstädt. St.9
Gell, M., Schuhm., Kathol. Str. 33W18.
— Faiwe, Stahlw.-Hdl., Apothekerstr.40. ⊶ 4103.
— Sam., Schuhw.-Hdl., Alexanderstr. 116. ⊶ 3769.
— Wilh., Uhrenhdl., Alexanderstr. 91.
Geller, Notte, Wwe., Mosk. Str. 97.
Gelmut-Ischkat, Joh., Kol.-Hdl., Matthäistr. 43W13.
Gelser, Joh., Maurer, Alexanderstr. 128.
Gelsin, Heinr., Zimmerm., Baumstr. 7.
Gelski, Iw., Schmied, Sternstr. 31W3.
Gelson, Alex. Fridol.', Fabrikbmt., kl. Lagerstr. 63.
— Paul Alex.', Hg., Margaretenstr. 14.
Geltzer, Karl, Hg., Ritterstr. 77W22.
Geltzin, Rob., Schaffn., Kreuzstr. 8.
Gelwanowski, Konst. Jos.', Bahnbmt., Sappeurstr. 1aW10.
— Matth., Zimmerm., Revaler Str. 40
— Nik., Bahnbmt., Säulenstr. 91W7.
Gembarczewski, Witold Ad.', HR, Hafenmstr., Nikolaistr. 1aW7.
Gembitzki, Franz, Schuhm., Mühlenstr. 153W19.
— Konst., Masch., Alexanderstr. 133W4.
Gems, Alex., Maurer, Wenden. Str. 25.
Gemscha, Jak., Lampenw., Invalidenstr.1
Gemuth, Grete, Wwe., Artilleriestr. 43.
Genat, Pet., Masch., Obststr. 10, W. 7.
— Adam, Schlosser, Maistr. 6.
Gende, Alex., Schlosser, Palissadenstr. 4.
Gendler, Jak., Hausverw., Parkstr. 6.
Gendorf, Franz, Vorarb., Schreyenb.1,10
General, Joh., Schuhm., Petersb. Ch.28.
Genser, Ferdinand, Töpfermstr., Matthäistr. 139, ⊶ 5336.
— Ewald, Töpfer, Hsb., Matthäistr. 139
Genge, Luise, Lehrerin, Kirchenstr. 14.
— Krisch, Hdlr., Moskauer Str. 165W3.
Gengergail, Ed., Fuhrm., Augustenstr. 9.
— Elis., Wwe., Hsverw., Schreyenb.1, 24
Genies, Joh., Schmied, Spargelstr. 5.
Genin & Paley, 2. G., Kolonialwaren, u. Tabak, Inh.: Wulf Genin u. Morduch Paley, Kämmereistr. 4, ⊶ 5567.
Genin, R. P., Kleiderhdl., Suworowstr. 44,
— Wulf, Mitinh. d. Firma Genin u. Paley, Elisabethstr. 22W50.
Genis, Jul., Schaffn., Dünabur. Str.22.
— Iw., Bahnbmt., Palissadenstr. 20W14.
Genn, Mend., Hdlr., Romanowstr. 104.
Gennel, Georg, Schlosser, Persohn. Str. 6.
Genner, Sam., Hg., Augustenstr. 2W16.
Gennert, Karl, Modelltschlr., Pokrowstr. 20, W. 26.
— Alfr., Hg., Mühlenstr. 3, W. 10.
— Grete, Frl., Plettenbergstr. (Dragnushof).
— Paula Wilh.', Hgn., Schmiedestr. 38.
— W., Graveurs-Wwe., Schmiedestr. 38.
Genning, Alex., Hsb., Hapsaler Str. 21.
Genrich, Julie, Frau, Ritterstr. 64, W.2
Gens, K., Handschuhm., Böttcherstr. 3.
Gensbügel, Edg., Gravör, Grünstr. 9.
— Harald, Bildh., Grünstr. 9.
— Leon., Zollbmt., Lermontowstr. 5.
— Nik., Posament., Grünstr. 9.
Genschas, Ossip, Hsb., Irmlasche Str. 9.
Gensdarmerie-Verw., Livl., im Schloß, ⊶ 118. Sieh Register Seite 2.

Gense, Ad., Mstr., Hapsaler Str. 2.
Genske, A., Blumen- u. Pflanzen-Hdlg Sandstr. 19, ⊶ 123.
— Herb., Hg., Köngsstr. 33W9.
Gensler, Herm., Massör, Säulenstr. 6[illegible]
Nikolai Gensz, 2. G., Drogen, Inh. Nik. Gensz, Goldinger Str. 2[illegible] ⊶ 4764.
Gensz, Ludw., Oberst, Gertrudstr. 61.
— Leop., Bmt., Karolinenstr. 4W2.
— Nik., Provisor, Inh. d. Firma Nikolai Gensz, Goldinger Str. 29.
Gente, Gabr. Desire, Geschäftsf. d. Firm[a] Paul Peneet, Parkstr. 8W2.
Gentel, Gottl., Lehr.-Wwe., Elisabethstr.[illegible]
— Klara, Chorist., Elisabethstr. 9W8.
— Kurt Rob.', Hg., Elisabethstr. 9.
Genzen, Hel., Wwe., Newastr. 26, W. 8[illegible]
— A., Postbmtn., Newastr. 26, W. 8[illegible]
Geodätisches Büro, Albertstr. 5, W. [illegible] ⊶ 1764.
Georgen-Hospital, Herrenstr. 34, ⊶ 153[illegible] Sieh Register Seite 2.
Georges, Karl, Tschlr., Sprenkstr. 39.
Georgi, Alex., Mech., Gertrudstr. 82W1[illegible]
— Aug., Schuhm., Ballastdamm 6.
— Emma, Frau, Gertrudstr. 82W10.
— Karl, Glaser, Pokrowstr. 13, W. [illegible]
— Karl, Saalmstr., Dünamünd. Str. 4[illegible]
— Selma, Frl., kl. Altonaer Str. 10.
Georgii, Max, Abt.-Chef d. A.-G. Gerhard u. Hey, Industriest. 1a, W. [illegible]
Georgijewski, Paul S., Kapt., Matthäistr. 64b, W. 6.
— W. L., HR, Ing.-Techn., Fabrikinsp[ektor] d. 3. Bez., Spr.: Mittw. 9—11 [illegible] Freit. 6—8, Albertstr. 8, ⊶ 822.
Georgius, Ed., Töpfer, Helenenstr. 6W1[illegible]
Geplin, Art., Schlosser, Ritterstr. 44W4[illegible]
Gerahd, Dav., Gerber, Pernauer Str. 1[illegible]
Geranius, Jan, Kirchendiener, Artilleriestr. 73, W. 1.
— Joh., Mech., Pionierstr. 9W32.
— Pet. Joh.', Ritterstr. 50, W. 8.
— Tilla, Wwe., Matthäistr. 99W37.
Geraschtschenko, Andr. H., KReg., Kanzlist, Moskauer Str. 18.
— Marie, Postbmtn., Mosk. Str. 18.

Gerasimow
& Krause
Manufakturwaren - Handlung
Herrenstr. 4, Tel. 5942.

Gerasimow & Krause, 2. G., Manufakturw., Inh.: Boris Gerasimow u. Iw. Alex. Krause, Herrenstr.4, ⊶594[2]
Gerasimow, Boris, Mitinh. d. Firma Gerasimow u. Krause, Säulenstr. 33.
Gerassimow, Arn., Fleischer, Moskauer Str. 135, W. 12.
— Awd., Wwe., Sprenkstr. 4, W. 13.
— Feod., Hdlr., Mitauer Ch. 29.
— H., Steinh., Mosk. Str. 112, W. 17
— Kath., Hdlrn., Moskauer St. 112.
— Marie, Hgn., Gertrudstr. 48, W. 21.
— Marta, Wwe., Dünaburg. Str. 45W1[illegible]
— Sem., Registrator, Schloßstr. 14.
— Wera, Hgn., Ritterstr. 78W4.
Gerassimowitsch, A., Hdlr., Romanowstr. 114W13.
— Gr., Wwe., Gertrudstr. 73W32.

Wein- u. Austern-Stuben
Basteiboulevard Nr. 2, Telephon Nr. 80.
Otto Schwarz.
Wein-, Delikatessen- u. Cigarren-Lager
Basteiboulevard, Ecke der Kalkstrasse.

— Mich., Schndr., Antonienstr. 11.
— St., Kutscher, Romanowstr. 127W5.
Gerastewitsch, Ilja, Revierauff., Säulenstr. 108W15.
Gerbanenko, Georg Petr.', Oberlehrer, Bäckereistr. 10W27.
Gerbaschewski, Iw., Schmied, Petersburger Ch. 4W69.
Gerbatschewsky. Sieh auch Herbatschewsky
— M., Mech., Tulasche Str. 22, W. 2.
Gerber, Golde, Schndrn., Münzstr. 6.
— Benj., Schuhm., Revaler Str. 28.
— Gust. Iw.', Rechtsanw.-Geh., Steinstr. 7.
— J. D., Bmt., Mitauer Ch. 33a.
— Joh., Bmt., Alexanderstr. 116.
— Joh., Ing., Suworowstr. 53W20.
Gerbutowitsch, Stan., Zimmerm., Dorpater Str. 78.
Gerchen, L. L., Rittmstr., Brig.-Adjut. d. Grenzwache, Matthäistr. 49.
Gerdau, Maria, Zeichenlehr., Schulenstr. 8, W. 1.
Gerden, Pet., Maurer, Artilleriestr. 40.
— Pet., Fleischhdlg., Katholische Str. 33
Gerdsejewski, Stef. Jos.', Bahnbmtn., Matthäistr. 89, W. 5.
Gerdwoi, Hipp., Fabrikbmt., Mühlenstr. 105.
Gerecht, Aug. Gedd.', Kassenbote, Martinshöf. Str. Salamander.
— Emma, Wwe., Waldstr. 12.
Gerete, Grig., Hausverw., Säulenstr. 34.
Gerft, Karl, Frisör, Sternstr. 8W6.
Gergelewitz, M., Wwe., Scharrenstr. 22.
— Pet., Maler, Marienstr. 105, W. 20.
Gergeist, Valer. Jewg.', Ing., Kaisergartenstr. 6aW6.
Aktien-Gesellschaft Gerhard & Hey, 1. G., Gütertransport u. Lagerung mit Vorschußerteilung. Geschäftsf. in Riga Joh. Hensel, Bevollmächtigte: Heinr. Hensel, Paul Wunderlich. Filiale Riga: Jakobsstr. 24.
☎ 177. Direktion u. Flachsabt.
☎ 2433. Import u. Felle-Export.
☎ 2763. Butterexport.
☎ 3877. Eierexport und Buchhalt.
☎ 3177. Reserve-Apparat.
☎ 703, 1237, 2797 u. 3063 Speicher
Gerhard, Chr., Fritz, Fabrikaufseher, Brückenstr. 20W2.
— Bruno, Fabrikbmt., Kapselstr. 4.
— Joh., Dw., Reeperstr. 5W8.
— Joh., Portier, Rabenstr. 12, W. 14.
— Karl, Schlosser, Kaukasische Str. 6.
Gerhardt, Joh., Wagenb., Matthäistr. 121.
— Alex., Tschlr., Gertrudstr. 127W3.
— Karol., Wwe., Schlocksche Str. 22.
— Rud., Hg., Katholische Str. 34W21.
Gerjatowski, Bol., Hdlr., Blumenstr. 3W21
Gerich, Ottok., Dr. med., Spr. 11—1, Nikolaistr. 17, W. 4, ☎ 246. Dienst., Donnerst. u. Sonnab. 9—10 in der Diakonissenanst., Friedensstr. 3.
Gerike, Hel., Konsul-Wwe., Nikolaistr. 8.
Geritz, K., Frau, Pferdestr. 25W8.
— Karl Joh.', Fabr.-Bmt., Sprenkstr. 23aW7.
v. Gerkan, Armin, Architekt, Felliner Str. 1, W. 18.
Gerke, Friedr., Wwe., Hapsaler Str. 8.
— Ant., Hdlr., Revaler Str. 63, W. 19.
Gerkowitsch, Sch., Hdlr., Sadownikowstr. 15W15.
Gerlach, Joh., Schiffskapt.-Wwe., Mühlenstr. 62.
— Ad., Schlosser, Grabenstr. 47W50.
Gerlamow, Prask., Schndrn., Sadownikowstr. 37W15.
Gerle, M., Wwe., 1. Weidendamm 1.
Gerling, Karl, Tischlermstr., Hilfsstr. 12.
— Nik., Ernst', Portier, Helenenstr. 2W4.
Gerlins, Mart., Lehrer, Lermontowstr. 2a
B. Germaise, 2. G., Möbel, Inh.: Berka Germaise, Schloßstr. 20, ☎ 4689.
Germaise, Berka, Inh. d. Firma B. Germaise, Jakobsstr. 24W18.
Germann. Sieh auch Gehrmann, Hermann u. Herrmann.
— A., Frl., Bmtn., Marienstr. 25.
— Alb. Friedr.', Korresp., Albertstr. 11.
— Alex., Kfm., Suworowstr. 80, W. 69.
— Amalie, Hsb., Nikolaistr. 17, W. 15.
— Anna, Lehrerin, Albertstr. 11W15.
— Anna, Wwe., Schiffsstr. 14, W. 5.
— Edg. Ed.', Lehrer, Kirchenstr. 7W10.
— Ella Ed.', Bmtn., Suworowstr. 4W9.
— Ernst, Schlosser, Alexisstr. 10W3.
— Eug. Rob., Erbl. Ehrenb., Landwirt, Lazaretstr. 1, W. 4.
— Felix, Bankbmt., Albertstr. 11W15.
— Friedr. Theod.', Oberlehrer, Schulvorst., Spr. 1—2, Marstallstr. 21W2. ☎ 3340, wohnt Albertstr. 11W15.
— Herm., Hdlr., Mitauer Ch. 59.
— J., Stellmacherei, Schiffsstr. 14.
— Jan, Steller, Matthäistr. 95, W. 13.
— Jos., Priv., Abgulden. Str. 3.
— Jtz., Hdlr., Alexanderstr. 160.
— Joh., Montör, Mittelstr. 10W20.
— Julie, Kapt.-Wwe., Marienstr. 25.
— Jur, Kol.-Hdl., Steinstr. 12.
— Kath., Hsbn., Längsstr. 3.
— Krisch, Zimmerm., Längsstr. 3.
— Marie, Lehrerin, Albertstr. 11W15.
— Mar., Konsulent.-Wwe., Mühlenstr. 15.
— Math., Wäsch., kl. Vegesacksholm 45.
— Olga, Wwe., Pension, Kirchenstr. 7.
— Osk., Fuhrm.-W., Rabenstr. 6W3.
— Rud., Schlosser, Pokrowstr. 18.
Germanowitsch, G., Maurer, Fruchtstr. 10
— Hans, Seemann, Dorotheenstr. 29.
Gerner, Joh., Strickanst., Suworowstr. 93
v. Gernet, Bruno, Redakteur d. Rigaer Börsenblattes u. Sekr. d. Handelsstat. Sektion d. Börsen-Kom., Nikolaistr. 36, W. 4, ☎ 2927.
Gerngroß, N. A., Akzisekontr., Säulenstr. 59W29.
Gernitz, A., Korresp., kl. Münstereistr. 1.
Ernst Gernsdorff, 2. G., Optische u. Photogr. Bedarfsart., Inh.: Ernst Gernsdorff, Kaufstr. 9, ☎ 2868.
Heinr. Gernsdorff, 2. G., Optische W., Inh.: Heinr. Gernsdorff, Sandstr. 4, ☎ 2260.
Gernsdorff, Ernst, Optiker, Inh. d. Firma Ernst Gernsdorff, Suworowstr. 62W1.
— Anna, Hebamme, Gertrudstr. 74W9.
— Heinr., Inh. d. Firma Heinr. Gernsdorff, Felliner Str. 7W37.
— Moritz, Former, Alexanderstr. 165.
— Moritz, Hsb., Amts-Zimmermstr., Schulenstr. 19W1.
Gerold, Julie, Hebamme, Dorp. Str. 29
— Rud., Säulenstr. 57W13.
Geronik, Peis., Mützenm., Sprenkstr. 40.
Gerowitsch, Jak., Schmied, Windauer Str. 72.
Gerr, M., Gemüsehdl., Marienstr. 13.
— Mowscha, Hdlr., Eliasstr. 8, W. 2.
Gerschinski, Alex., Schlosser, Kuckucksstr. 22
Gerscht, Moritz, Klempner, kl. Münzstr. 11, W. 2.
— M., Schndrn., kl. Münzstr. 11W2.
Gerschow, Mow., Sackhdl., Moskauer Str. 48W1.
Gerschowitz, Channe, Hdlr., Twersche Str. 1W6
v. Gersdorff, Nik., Bauerkommiss., Pferdestr. 7, W. 4.
— Paul, Priv., Wasserstr. 1AW8.
v. Gersdorff-Hochrosen, Arnold, Cand. jur., Oberdirektions-Rat d. Livl. adl. Güter-Kredit-Sozietät, Kirchenstr. 7W7.
Gersdorff, Emil Ferd.', Bahnkassier., Jägerstr. 4, W. 12.
— Rud., Stadtarchit.-Geh., Kaiserwald, Samsonstr. Villa Gersdorff.
Gerson, Abr., Hdlr., Sternstr. 2W5.
— Ad., Bmt., Wendensche Str. 13, W. 55.
— J., Bahnbmt., Kurmanowstr. 20aW13.
— J., Kfm., Romanowstr. 54W10.
— J., Schirmhdl., Schmiedestr. 18.
— J., Strickanst., Elisabethstr. 95.
— Joss., Schuhm., Sadownikowstr. 21.
— Isr., Uhrm., Dünaburger Str. 42.
M. Gersoni, 2. G., Lederfabrik, Inh.: Moisei Gersoni, Bauskesche Str. 68, ☎ 1120.
Gersoni, Mos., Inh. der Firma M. Gersoni, Bauskesche Str. 68.
Gerst, Jan, Tschlr., Helenenstr. 27.
Gerste, Dav., Schaffn., Säulenstr. 57.
— Wilh., Vers.-Bmt., Säulenstr. 57.
Gerstein, Mos., Holzhdl., Nikolaistr. 3, ☎ 3020, wohnt Todlebenboul. 10.
— Jank., Fleischer, Mühlenstr. 153.
Gerstenfeld, Joh., Lackirer, Duntenhofsche Str. 44, W. 6.
Gerstner, Taij., Wwe., Pens., Alexanderstr. 44, W. 3.
Gert, Joh., Dw., Weberstr. 10, W. 10.
— Iw., Buchhdl., Steinstr. 13.
Gertik, Paul Konst.', SR, ehem. Polizeimeister, Kalkstr. 1, W. 5.
Gertmann, Ant., Dw., Ritterstr. 52W23.
— Oss., Korbm., Moskauer Str. 42W65.
Gertner, Jak. Jak.', Platzmstr., Petersb. Ch. 19.
Gertrud-Kirchenschulen:
Deutsche: Bäckereistr. 10.
Lettische: Revaler Str. 52.
Gertschabek, Fid., Kellner, Alexanderstr. 124W8.
Gertschunas, Ludw., Hdlr., Jaroslawsche Str. 68W2.
Gertson, J., Träg., Wiesenstr. 7W4.
— Minna, Schndrn., Talsensche Str. 2.
Gertz. Sieh auch Görtz u. Geertz.
— Mich., Kellner, Ritterstr. 75, W. 7.
Gerulaitis, J. J., Zuschndr., Alexanderstr. 98, W. 17.
Gerutzki, Kusma, Dw., Kathol. Str. 32W6
— Jak. Theod.', Ladenarb., Ebelshöffsche Str. 20W2.
Gerwe, Jak., Masch., Matthäistr. 82.
Gerwjala, Ant., Korbm., Schiffsstr. 12.
Gerwjatowsky, Jos. Jos.', Archivar, Polizeigeb., Theaterboul. 14.
Gesangvereine. Sieh Register Seite 2.
Gesche, Joh., Wwe., Ernestinenstr. 33.
Geschowski, Anna, Wwe., Sprenkstr. 65W28
Gesel, Alex., Masch., Petersb. Ch. 5W2.
Gesellen-Herberge, Gildstubenstr. 3.
Geselliger Verein, Russ., (Ssemenoje Sobranje), Elisabethstr. 55.
Geselliger Verein, Russ., Georgenstr. 7. ☎ 672.
Geselligkeits-Verein, Jüdischer, Pauluccistr. 11.

Karl Grünberg, Matthäistr. № 54, im eigenen Hause. Telephon № 2402. Die besten Gummireifen der Welt.

Nur importierte Weine in grösster Auswahl.

Karl Grünberg, Matthäistr. № 54, im eigenen Hause. Telephon № 2402. Die besten Gummireifen der Welt.

Gesellschaft der Internation.
Schlafwagen.
Kaufstraße 4, Telefon 50 30.

· **Gesellschaft der**
Rigaer Baumwollen-Manufaktur in Strasdenhof.
(Sieh „Strasdenhof").

Gesellschaft für den Verkauf von Erzeugnissen Russischer metallurgischer Werke, 1. G., Filiale des St. Petersburger Kommissionshauses. Bevollmächt. in Riga: Bronisl. Benedikt' v. Kossowski, Kirchenst. 31, ☎ 2892
Gesellschaft der Rigaer Baumwollspinnerei und Bandweberei, 1. G., Gesellsch. auf Anteilscheine. Direktore: J. Vogelsang, John Zoepffel, Ernest Lonergan. Direktor-Kandidaten: A. Sellmer, Rich. Rijs. Prok.: Arth. Männikson. Spinnerei: alte Mitauer Str. 52, ☎ 220, Bandweberei: Libauer Str. 3, ☎ 17, Direktion ☎ 1917, Expedition, ☎ 1926.
Gesellschaft zur Exploitation der Hefefabrik u. Branntweinbrennerei H. P. Schwabe, 1. G., offene Gesellschafter: Bruno Scholz und J. E. Dukelsky, Ritterstr. 21, ☎ 2301, Tel.-Adr.: Schwabefen.

Gesellschaft
Rigaer Tischler
Möbel und kunstgewerbliches Etablissement.
Möbel - Magazin:
Gr. Königsstr. 9, I. Tel. 3921.

Gesellsch. d. russ. Aerzte, kl. Münstereistr. 1.
Gesellsch. prakt. Aerzte, Dommuseum.
Gesellschaft für Geschichte u. Altertumskunde, Dom-Museum, ☎ 3453.
Gesellsch. f. schnelle ärztl. Hilfe, Turmstr., Jakobskasernen, ☎ 2804.
Gesellsch. für Volks-Wohlfahrt, Küterstr. 4, ☎ 2287.
Gesellsch. d. Milchwirte, Rig., Pferdestr. 17, ☎ 2805.
Gesparson, Jan, Schuhm., Grenzstr. 28a.
Gesser, Willi, Theaterbmt., Romanowstr. 113, W. 28.
— Ed., Werkst. f. Gas- u. Wasserl., Gertrudstr. 10.
Geßler, Alex., Mont., Rumpenhof. Str. 7.
Gestrowski, B., Wwe., Ritterstr. 83, W. 3.
Gestütsverw., Torgelsche Str. 1. Sieh Register Seite 2.
Gete, Jak., Schlosser, Drosselstr. 22.
Getheim, J., Fabrikbmt., Newastr. 40.
Getlin, Ferd., Tschlr., Ritterstr. 111W48.
Getschewitsch, Oss., Schndr., Waisenstr. 5.
Getschmann, Jur, Fuhrm., Hospitalstr. 9.
— Ans, Maurer, Alexanderstr. 176.

Getschnuas, Ed., Maurer, Kurische Str. 6
Gettermann, A. W., Zeichn., Sprenkstr. 34
Getumski, Joh., Setzer, Matthäistr. 48.
Getzel, Elisab., Wwe., Wenden. Str. 19.
Gewell, Ant., Setzer, Schulenstr. 27W24.
Gewerbeschule d. Gewerbever., Theaterboul. 11.
— des Jungfrauenver., Puschkinboul. 6. Sieh Register Seite 2.
Gewerbeschule, Ebräische, Kosakenstr. 2.
„Gewerbe-Verein", Königsstr. 30. Tel. 234. Sieh Register Seite 2.
Gewleski, Kasim., Schmied, Ambosstr. 6.
Gewusch, Hirsch, Schndr., Schwimmst, 20
Geydecke, Rob., Maurer, Peterholm. Str. 7.
Geyder, Ad., Schlosser, Rodenpois. Str. 1a
Gezewitsch, Ad., Teehaus, Sprenkstr. 65.
Gibbermann, Abr. Wulf', Hdlr., Säulenstr. 57W20.
Gibbert, Joh., Auss., Karolinenstr. 39.
Gibert, S., Hutfabrik, Schmiedestr. 14.
Gibert, Meier, Hutm., Königsstr. 12W24.
Gibner, J., Tschlr., Smolensker St. 13.
Gibol, Theod., Auss., Alexanderstr. 161.
Gibowitz, Fel., Schlosser, Suworowstr. 79.
Gibowski, B., Klempner, Gertrudstr. 129.
— Jul., Hdlr., Dünaburger Str. 45W5.
Gibowski, Nikod., Fuhrm., Palissadenstr. 30W8.
Gibslis, Dav., Wächter, Schulenst. 2a.
Gider, Franz, Schmiedewerkst., Ritterstr. 109.
Gidon, O., Goldarb., Gogolstr. 5.
Steen Giebelhausen, 2. G., Agentur, Inh.: Steen Giebelhausen, Schmiedestr. 10/12, ☎ 5757.
Giebse, Mart., Hsb., Mosk. Str. 190.
— Giedraitis, M., Bäckermstr., Säulenstr. 12W2.
Giehl, Kath., Wwe., Hsb., Amalienstr. 2.
— Christ., Schiffskapt.-Wwe., Ballastdamm 30.
Giehle, Wilh., Stellm., Marienstr. 10.
Eug. Giel, 2. G., ohne Handelsbr., Thronfolgerboul. 13, ☎ 1433.
Giel, Eug. Krist.', Kand. rer. merc. Dispon. Dir. d. A.-G. vorm. Wm. Hartmann, Inh. d. Firma Eug. Giel, Thronfolgerboul. 13, ☎ 1433.
— Jefim, Schmiedewerkst., Sprenkstr. 54a
Gietenmeyer, Nik., Bankbmt., Gertrudstr. 115W5.
Gietzel, W., Schndrn., Frau, Honigstr. 1.
Giesa, Stef., Schaffn., Dünaburgerstr. 72.
Giesdorf, Mar., Wwe., Schlock. Str. 10b.

Giese & Haferkamp
Herrengarderoben und Tuchhandlung
Weberstrasse Nr. 17.
Telefon 1119.

Giese & Haferkamp, 2. G., Herrengard. u. Tuchw., Inh.: Erich Giese, Weberstr. 17, ☎ 1119.
Giese, Alex., Maurer, Fuhrmannsstr. 13.
— Aug., Agronom, Albertstr. 5, W. 2, ☎ 1764.
— Erich Rob.', Kfm., Inh. d. Firma Giese u. Haferkamp, Dorp. Str. 68W1
— Erika, Frau, Alexanderstr. 40W28.
— Ernst Gust.', Vorarb., Fuhrmannsstr. 7.

— Hel., Priv., Mühlenstr. 6, W. 16.
— Mari., Hsverw., Schaulen Str. 2.
— M., Schmiedemstr., Weißenh. Str.
— Olga, geb. Bergner, Taubenstr. 26
— Theod., Ing., Elisabethstr. 2aW5.
— Wilh., Frl., Hsbn., Laubstr. 19.
Giesecke, Karl, Frisirsalon, Sprenkstr.
Giesen, Kristian Franz', Chem., Bauskescher Weg 1W3.
Gieske, Ed., Masch., Schonerstr. 5.
Gieß, W., Dr. med., Spr. 9—11 u. 3—5, Kirchenstr. 32.
— Magda, Frl., Bmtn., Kirchenstr.
Gießler, Ed., Färber, kl. Bullen. St.
— Adam, Schlosser, Helenenstr. 21W10
— Erna, Wwe., Schulenstr. 28, W.
— Heinr. Fed.', Werkmstr., Wolgundsche Str. 40W2.
— Jos., Schlosser, Wenden. Str. 2W4
— Karl, Schlosser, Laubstr. 13.
— Pet., Former, Adlerstr. 4W3.
— Rob., Müller, Bausk. Str. 48
Giester, Arth., Masch., Färberstr. 15.
Gigar, Fritz, Dw., 1. Weidendamm 5.
Gigger, Elis., Hsb., Dünaburg. Str.
— Math., Wwe., Hsb., Dünabg. Str.
— Osk., Mech., Dünaburger Str. 39.
— Wold. Petr.', Hg., Alexanderstr. 74W
Gigul, Wilh., Zimmerm., Alexanderstr. 190.
Gilbe, J. J., Kanzleibmt., Olivenstr.
Gilbert, Ed., Arzt, Spr. 9½—10 und bis 6, Alexanderstr. 44, ☎ 1527, in Klinik Gertrudstr. 18 von 12—2.
— Elisab., Konsuls-Frau, Fellinerstr. 3
— Lina, Schndrn., Olivenstr. 11.
Gilde (St. Marien-), Große, Gildstubenstr., ☎ 2929. Sieh Register Seite
— (St. Johannis), kleine Gilde, Gildstubenst., ☎ 3870. Sieh Register S.
Gilde, Hel., Frau, Dorotheenstr. 39.
Gildenhäuser, Gildstubenstr. Sieh Register Seite 2.
Gildner, J., Wagenb., Alexanderstr. 37.
Gilewicz, Lukian Titow.', Techn. Direkt. d. A.-G. „Aetna", Alexanderstr. 15 ☎ 2312.
Gilewitsch, Ch., Kindergarderob.-Gesch. Theaterstr. 14.
— S., Fruchthdl., Schloßstr. 25.
— S., Kfm., Mühlenstr. 117.
Gilis, Sig., Schaffn., Kalug. Str. 15.
Gill, Alb., Masch., Hsb., Gregorstr. 10
— Wik., Kutscher, Suworowstr. 88W1
Giller, M., Priv., Kirchenstr. 5W10.
Gillersohn, M., Klempn., Gogolstr. 5W21
Gilow, Joh., Frau, Libauer Str. 7W9.
— Mik., Schlosser, Weißenhöf. Str. 6
Gilpert, Aug., Mech., Ritterstr. 66W20.
Gilschinis, Franz, Schuhm., Suworowstr. 109W22.
Gilule, M., Schndr., Elisabethstr. 24W2
Ginaitis, Jos., Tschlr., Gertrudstr. 99W2
Ginburg, Marie, Assist.-Aerztin d. Heilanst. Atgasen, Mitauer Ch. 47.
Ginda, Mart., Maler, Romanowstr. 115
Gineitis, Alex., Schuhm., Kathol. Str. 2
Ginendlin, Herm., Uhrm., Alexanderstr. 3
Ginet, Jos., Dw., Dorotheenstr. 9.
Ginisen, Ant., Böttcher, Gertrudstr. 8
Ginka, Ant., Schlosser, Gertrudstr. 86W3
v. Ginkewitsch, Ernest., Wwe., Pension, Pauluccistr. 11.
Ginkewitsch, Bened., Hg., Alexanderstr. 130W6.
Ginkin, Chaim, Schndr., Mosk. Str. 42.
Ginn, Pet., Wächter, Katholische Str. 27a.
Ginne, Krist., Schmied, Artilleriestr. 46.

Ch. Jürgensohn, Weingrosshandlung, Wallstr. Nr. 20. Telephon Nr. 106.

Technolog S. J. Ginsburg, 2. G., Techn. Büro, Inh.: Saul Ginsburg, Romanowstr. 18, ☎ 3158.
Ginsburg & Teitelbaum, 2. G., Holz, Inh.: Noah Ginsburg u. Jtzig Teitelbaum, Neustr. 19, ☎ 5527.
Ginsburg. Sieh auch Günzburg.
— A. M., Kfm., Antonienstr. 8, W. 12.
— Benz., Kfm., Kalnezeem. Str. 59.
— Ch., Hdlr., Romanowstr. 114W1.
— J., Hdlr., Parkstr. 4W13.
— Jant., Holzhdlr., Moskauer Str. 50.
— Jsr., Kfm., Gertrudstr. 35W4.
— L., Hsb., Moskauer Str. 46, W. 2.
— Leibe, Makler, Kurmanowstr. 206, ☎ 5441.
— M., Kfm., Parkstr. 2, ☎ 2946.
— Mowscha, Kfm., Alexanderstr. 44W14.
— Noah, Mitinh. d. Firma Ginsburg u. Teitelbaum, Parkstr. 1W18, ☎ 3980.
— S. J., Jng.-Techn., Inh. der Firma „Technolog", Romanowstr. 18W11, ☎ 3158.
— S. P., Schndr., Mühlenstr. 118aW2.
— Salm., Mend.', Kfm., Suworowstr. 7.
— Scheftel, Hdlr., Mittelstr. 10W15.
— Sisk., Uhrm., Alexanderstr. 69W9.
Gintendorf, Friedr., Schuhm., Industriestr. 10W10.
Gintowski, Barb., Schndrn., Moskauer Str. 147W2.
Gintowt, Franz Pet.', Fabr.-Bmt., Schrepenbusch 1,10.
— Jarosl., Dw., Torgelsche Str. 1W4.
— Marie, Wwe., Suworowstr. 7W13.
Gips, Aug., Maurer, Doblensche Str. 3.
Gipsle, Dawe, Hdlr., Windstr. 1W8.
Gipslis, Dav., Schmied, Feldstr. 11.
— Ed., Fuhrm., Revaler Str. 46.
— Jak., Fuhrm., Sternstr. 22W8.
— Pet., Expreß, Pferdestr. 17.
Girdjuk, Alex., Schmied, Kathol. Str. 7W3
Girdo, Off., Bahnbmt., kl. Palissadenstr. 21W32.
Girdwain, Silv., Hsb., Mit. Ch. 54b.
Girel, Kas., Bahnbmt., kl. Palissadenst. 8.
v. Girgensohn, Georg, Jng., Stadtverordn., Inh. d. Lack- u. Sikativfabr., Bauskesche Str. 53a, ☎ 1196.
— Lilly, Dr.-Wwe., Marstallstr. 25, Q. 5.
— Maria, Frl., Alexanderstr. 11W10.
— Walter Leonh.', Kontorbmt., Marstallstr. 25, W. 5.
Girgensohn, Alex., geb. Tallberg, Wwe., Mühlenstr. 52, Q. 1.
— Ed., Bierhdl., Bausk. Str. 84a.
— Ed., Hdlr., Marienstr. 103.
— H., Kand. jur., Schriftst. u. Buchhltr. a. Schlachth., Mühlenstr. 11W6.
— Heinr., Inh. d. Firma Müllersche Buchdruckerei, Gutsbes., Mitherausgeber d. „Rigaschen Zeitung", Mühlenstr. 42a, ☎ 2036.
— Karl, KR, Oberlehrer, Thronf.-Boul. 2.
— Klara, geb. v. Poeppinghausen, Frau, Schulenstr. 27a.
— Konst. Ernst', Polizei-Rentmeister u. Buchhltr., Friedensstr. 8W5.
— Lisa, Frl., Charlottenstr. 64.
— Mich., Monteur, Fuhrmannsstr. 5.
— P., Schuhm., Dorpater Str. 6, W. 30
— Reinh., Assist.-Arzt in d. Diak.-Anst., Friedensstr. 7.
— Thomas, Stadtpropst, Oberpastor der Jakobikirche, Spr. 10—12, Armenpflege Donnerst. 10—12 kl. Schloßstr. 6.

Giritsch, Osip., Schuhm., Kathol. Str. 10
Gernis, K., Maurer, Gertrudstr. 121W39.
— O., Bahnbmt., kl. Palissadenstr. 6W34
— Wladisl., Zollbmt., kl. Palissadenst. 8.
Girnow, Kas., Schaffn., kl. Palissadenstr. 8W32.
Giron, Gilja, Kupferschm., Katholische Str. 15W11.
Girski, Hieron., Frisörgesch., Matthäistr. 58W25.
Girtschis, Off., Hdlr., Sadownikowstr. 12.
Girw, Gust., Schlosser, Gerberstr. 6.
Gissin, Leop., Bierhdlg., Sadownikowstr. 29.
Gitlin, Leis., Schmied, Mühlenstr. 171.
Gitmann-Gidin, Behr Meier', Rechtsanw.-Geh., Spr. 10—12 u. 5—7, kl. Königsstr. 12W3, ☎ 4060.
Gittelsohn, F., Wwe., Romanowstr. 123
— Mowscha, Hdlr., Gogolstr. 5.
— Sch., Hg., Mühlenstr. 126.
— Schl., Getreidehdlr., Gogolstr. 16.
Gittendorf, E. Ch., Reichskontr.-Bmt., Wolgund. Str. 43.
Gizin, Dina, Kfm., Mühlenstr. 117W6.
v. Gizycki, A., Wwe., Inh. d. „Rigaer Musikschule", Sandstr. 36, ☎ 5383.
— Arth., Dir. d. Rigaer Musikschule, Kirchenstr. 5W15.
Gladisch, Fad., Bäcker, Poltawa. Str. 5.
Gladischew, Jw., Korbm., Honigstr. 1.
Gladkin, Jw., Schaffn., Sprenkstr. 43W15
Gladkoitz, A., Schlosser, Romanowstr. 46
Gladkowski, Ant., Dw., Newastr. 19.
Gladroff, Joh., Schuhm., Scharrenstr. 25.
Gladstein, Hirsch, Holzhdlr., Kalnezeem. Str. 42W5.
v. Gläser, Math., Frl., Gertrudstr. 7.
— Olga, Frl., Goldinger Str. 27b.
Gläser, Anna, Wwe., Revaler Str. 7.
— Arel, Schriftf., Duntenh. Str. 16.
— E., Schuhm., Sadownikowstr. 17.
— Jankl., Hdlr., Dünaburger Str. 15.
— Joh., Wwe., Petrikirchenstr. 3.
— Jul. Georg', Klavierstimmer, Dorpater Str. 49W14.
— Kurt, Vers.-Bmt., Bienenstr. 4W1.
— Leiser, Holzhdl., Romanowstr. 125.
— Marie, Dr.-Wwe., Newastr. 13W25.
— Mowscha, Malermstr., Parkstr. 3, ☎ 2625.
— O., geb. Holtz, Elem.-Schule u. Kindergarten, Lazarettstr. 5.
— Ottomar, Schuhw.-Hdlg., Revalerstr. 7.
Gläserow, S. N., Zahnarzt, Spr. 10—1 u. 3—6, Scheunenstr. 12W2.
Glamscho, Pet., Briefstr., Wenden. Str. 11
Glander, Karl, Schlosser, Petersb. Ch. 28
Glarner, J. Chr., Rentn., Alexanderstr. 88, W. 5.
Glas, Rom., Auss., Friedensstr. 17b.
— A., Schuhm., Romanowstr. 50, W. 12.
Glaschkin, Jew., Wwe., Romanowstr. 110.
Glasenapp, Elis., Wwe., Gesellenstr. 29W7
— K., Schiffsexped., Moskauer Str. 66.
— Karl Friedr.', SR, Doz. am Polyt., Reimersstr. 1W4.
— Maxim. Ferd.', WSR, Prof. d. chem. Techn. am Pol., Red. d. Rig. Industrie-Zeitung, Basteiboul. 9W8, ☎ 4767
J. Glaser & A. Rosen, 2. G., Galant.-Waren, Inh.: Dav. Jankel Glaser u. Aron Dav. Rosen, Herrenstr. 26, ☎ 4010.
Glaser, Marie, Wwe., Revaler Str. 91
— Pet., Kol.-Hdlg., Gertrudstr. 79.
— Rachum, Klempner, Grabenstr. 11.
— Sch., Kol.-Hdl., Moskauer Str. 15.

Glasermann, Ad., Zahnarzt, Scheunenstr. 16, W. 6.
— G., Klempnerei, Marienstr. 73.
Glaserow, N., Grabenstr. 31.
— N. J., Kfm., Packhausstr. 5, W. 9, ☎ 2681.
v. Glasius, Olga, Frau, Alexanderstr. 31.
Glasko, Jul., Wäger, Talsen. Str. 15.
— Geras., Bahnbmt., Theringer Str. 14.
— Jul. Jul.', Hgn., Talsen. Str. 15W8.
Glasmann, sieh auch Glaßmann.
— Gedalje Abr.', Kommis., Königsstr. 11
— Leiser, Holzhdlr., Eliasstr. 26, W. 12.
Glasnau, Fritz, Fuhrm., Artilleriestr. 50.
A. Glasneek, 2. G., Agentur, Inh.: Ant. Glasneek, Thronfolgerboul. 17 ☎ 4228.
Glasneek, Alex., Schlosser, Sprenkstr. 69.
— Andr., Maler, Gerberstr. 1.
— Ant. J., Inh. d. Firma A. Glasneek, Thronfolgerboul. 17, W. 2.
— Aug., Maurer, Hilfsstr. 12.
— Georg, Buchhdlr., Sprenkstr. 67.
— Hel., Wwe., Maurerstr. 6W7.
— Jak., Maler, Sprenkstr. 50, W. 23.
— Jak., Mech., Ritterstr. 68W10.
— Jan, Schlosser, Feldstr. 6, W. 6.
— Karl, Schlosser, Ritterstr. 115W19.
— Karl, Zimmerm., Altrahden. Str. 2.
— Mart., Müller, Asylstr. 24, W. 27.
— Mart., Schmied, Gertrudstr. 129.
Glasnoff, Joh., Bürstenb., Augustenstr. 5.
Glasnik, J., Zeichner, Vegesackholm 9W6.
Glasow, Anast., Lehrerin, Säulenstr. 33.
— Fed. Jgn.', Bahnbmt., Ritterstr. 53.
— Karl, Bankbmt., Gertrudstr. 46, W. 11
— Kyril, Auss., Moskauer Str. 112.
— Nik., Fuhrm., Artilleriestr. 50W7.
— Wilh. Karl', Hg., Elisabethstr. 31W10.
Glasowski, A., Bierhdl., Segelstr. 25.
Glaß, Abr., Schndr., Kuckuckstr. 28, Q. 2.
— Jan, Hsb., Champetre. Str. 99.
— Hugo J., Mech., Dorotheenstr. 16.
— Nik., Schndr., Kuckuckstr. 28.
— Roche, Schndrn., Marienstr. 125W3.
O. Glassmann, 2. G., Manuf.-W., Inh.: Oscher Glaßmann, Küterstr. 18.
Glaßmann, sieh auch Glasmann.
— J. S., Bau- u. Kunstklempnerei und Wohn.: kl. Schmiedestr. 6, Tel. 942.
— Jak., Agent, Schmiedest. 41, ☎ 4169
— Sim., Prokurist, Elisabethstr. 103.
Glasstein, Behr, Auss., Nordstr. 10.
Glasup, P., Mech., Gertrudstr. 41.
— Charl., Wwe., Matthäistr. 58.
— Hugo Jak.', Hg., Jrmlausche Str. 3.
Glatki, Stan., Telegr.-Bmt., Theringer Str. 6.
Glaube, Marie, Diakonisse, Friedensstr. 3.
— Jan, Brauer, Stresowstr. 1.
Glauben, Ede, Wwe., Alexanderstr. 49.
Glaubert, B., Frisirsalon, Laboratoriumstr. 23.
Glaubitz, Heinr., Korresp., Reval. Str. 35
v. Glauer, Serg. Stan.', Tischvorst., Schloßstr. 14.
Glave, Charl., Handarb., Schwimmstr. 23.
Glawer, Karl, Küfer, Mückenholm. St. 29
Glede, Georg Jul.', Bmt., Alexanderstr. 106W16.
Gleich, Aug., Wwe., Mühlenstr. 123.
Gleiß, Alex., geb. Riebensahm, Oberförst.-Wwe., Newastr. 3, W. 1.
Gleitzmann, Karol., Frl., Mückenholmsche Str. 2.
Glekin, Nik., Vorarb., Katharinenstr. 7.
Glemez, Mart., Hsb., Salwensche Str. 85.
Glemscha, Ant., Fuhrm., Alexanderstr. 182

Karl Grünberg, Matthäistr. № 54, im eigenen Hause. Telephon № 2402
Die besten Gummireifen der Welt.

Eigene Filialen: Mühlenstr., Ecke der Suworowstr., Tel. 325. Hagensberg, Waldstr. 4a, Tel. 3950.
Weberstrasse, Ecke der Altstadt, Tel. 1569. Mitauer Chaussee 12, Tel. 3055.

Karl Grünberg, Matthäistr. № 54, im eigenen Hause. Telephon № 2402. Die besten Gummireifen der Welt.

Glender, Wilh., Schmied, Petersburger Ch. 123W6.
Glibowski, Pet., Schndr., Mosk. Str. 8.
Gljamscho, Kas., Kol.-Hdl., Mühlenstr. 7.
Glim, Etta, Wwe., Palissadenstr. 35.
Glinajezki, Karl, Bmt., Matthäistr. 46a.
Glinischischew, Pr., Wwe., Emmastr. 12.
v. Glinsky, Ed., Rentn., Newastr. 15W5.
Glinski, Konst. Ant.', Hdlr., Lange Str. 7.
— Mich., Zimmerm., Fockenhöf. Str. 16.
— Vicenti, Schlosser, Dachsstr. 2.
— Wik., Schuhm., Polotzker Str. 7.
Glischtschinski, Leon Art.', Ing., Dorpater Str. 55aW26.
Glitz, Jak., Buchb., Ritterstr. 82.
Glitza, F., Schlosser, Ritterstr. 78, W. 4.
— Nik., Teehaus, Jaroslawsche Str. 7.
Glitzewitsch, Foma, Sattler, Moskauer Str. 273W1.
Glizki, Jos., Hdlr., Moskauer Str. 123.
„Globus", Allgemeiner Verein, Elisabethstr. 85.
Glodenas, Dom., Wächter, Schloßst. 20.
Glöckler, Gust., Student, Romanowstr. 42
Glöckner, Reinh., Postbmt., Suworowstr. 80W67.
Gloede, Ferd. Wilh.', Hg., Kalnezeemsche Str. 14.
— Wilh., jun., Maler, Kalnezeem. Str. 14.
— Wilh. sen., Maurermstr., Kalnez. Str. 14
Aktiengesellschaft der Rigaer chem. Fabrik „Glover", 1. G., Verwaltungsrat: Direktore: N. P. Bornholdt, Ad. v. Buengner, Ed. Adamczewsky, M. J. Gussew. Kandidaten: O. Kindermann u. W. Jörgensen. Disponir. Dir.: O. Kindermann. Fabrik u. Kontor: Petersb. Ch. 114, ☎ 1057 Palaisstr. 9, ☎ 1248.
Glowa, Osf. Jw.', Exped., Kurmanowstr. 6, W. 10.
Glowatschewski, Ludw., Jewl.', Bahnbmtn., Matthäistr. 43, W. 31.
— Wadim, Valent.', Bahnbmt., Matthäistr. 43, W. 31.
Gluchoi, Th., Maurer, Pionierstr. 4W20.
Gluchowski, Stan., Schlosser, Jaroslawsche Str. 12W3.
Gludmann, Krist.' Portier Dünamünd Str. 51.

N. M. Glück
Kupferschmiede.
Metallgießerei.
Gas- u. Wasseranlagen.
Münstereistr. 6, Tel. 3379.

Glück, Joss., Hdlr., Romanowstr. 117.
— Lisa, Frl., Marienmühlenstr. 15.
— Ludw., Kellner, Matthäistr. 93W45.
— Markus, Klempnerei, kl. Münstereistr. 1 und Münstereistr. 6, ☎ 3379.
Glückmann, Abr., Zahnarzt, Suworowstr. 40.
— Chaim, Bevollm. d. Firma „Argus" Ch. W. Freinkel, Newastr. 21W16.
— Dav., Kirchhofsauff., Mosk. Str. 102.
— Hirsch, Untern., Romanowstr. 125.
— Jul., Fabrikdir., Windauer Str. 52.
— Moses, Hg., Pauluccistr. 6W23.
— Mowscha, Bevollm. d. Firma Boruch Reinin, Schwimmstr. 22, W. 1.
— N., Lehrer, Moskauer Str. 59.
— Schol., Sattlermstr., Dampfstr. 80.
Glückschuh, Anna, Wwe., Ritterstr. 72W1.
Glücksmann, R., Buchhdlr., Karlsstr. 19.
— M., Buchhdl., Pferdestr. 3 u. Schmiedestr. 18.
Glückspelz, Aron, Schndr., Mosk. Str. 161
— Abr., Schuhm., Moskau. Str. 161W3.
Glühmann, Art. Aug.', Vers.-Bmt., Mühlenstr. 67W15.
— D., Frl., Mühlenstr. 67W15.
— Eug. Aug.', Hg., Mühlenstr. 67W15.
— Joh., Wwe., Mühlenstr. 67W15.
Glumm, Heinr., Schmied, Wolmarsche Str. 18W1.
Glundzuk, Meier, Holzwr., Jakobstädtische Str. 1, W. 3.
Gluschak, S., Schaffn., Schreyenb. 1, 36.
Glusche, Aug., Frisör, Gertrudstr. 104.
— Joh., Bahnbmt., Gertrudstr. 104, W. 7
Gluschen, Jw., Bahnbmt., Gertrudstr. 129
Gluschenowitsch, Mich., Hausverw., Rodenpoiser Str. 61.
Gluschicki, E., Wwe., Elisabethstr. 103W22
Gluschin, Wik., Töpfer, Mosk. Str. 255.
Gluschkin, Mend., Schlosser, Moskauer Str. 42W68.
Glußzewski, Emil. u. Jul., Frl., Jungfernstr. 3, W. 4.
Gnas, Heinr., Former, Marienstr. 89W15.
Gnatowski, Franz, Hg., Moskau. Str. 99.
Gnesin, Salm., Schndr., Romanowstr. 118.
Gnito, Emilie, Brothdl., Lagerstr. 36.
Goba, Ans, Schuhm., Adlerstr. 22W2.
— Jndr., Schmied, Pernau. Str. 37W17
— K., Dw., Neustr. 15.
Gobe, Heinr., Gärtner, Revaler Str. 9.
— Ilse, Wwe., Matthäistr. 38W14.
— Joh., Fuhrm., Gertrudstr. 29, W. 18.
— K., Wwe., Säulenstr. 83W28.
— Karl, Exped., Industriestr. 4.
— Math., Handarb., Friedensstr. 17a.
— Mich., Schuhm., Alexanderstr. 182.
— Pet., Masch., Gertrudstr. 106W9.
— Pet., Schndr., Obststr. 12, W. 3.
— Wold., Schuhm., Alexanderstr. 182.
Gobel, Ant., Konfordiener, Matthäistr. 71.
Gobin, Jak., Auff., Mühlenstr. 135W1.
— Jak. Jw.', Bahnbmt., Stat. Riga I.
— Jan, Pächter, Unionstr. 14.
— Jurre, Masch., Revaler Str. 28W79.
— Paul, Mech., Friedensstr. 29, W. 1.
— Pet., Seifensieder, Ziegelstr. 5.
Gobneek, Joh. Pet.', Bankbmt., Kurmanowstr. 11W16.
Gobsem, Joh., Litogr., Säulenstr. 29.
Gobsin, Karl, Hsb., Tschlr., Torfstr. 6.
Gobuschis, Jos., Tschlr., Färberstr. 26.
Gochin, Jud., Schuhm., Mosk. Str. 32.
Godain, A., Wäsch., Färberstr. 12, W. 10
— Jan, Werkmstr., Mosk. Str. 204.
Gode, Karl, Hsb., Vegesackholm 3.
— Aug., Hsverw., kl. Vegesacksh. 21W3.
— Karl Karl.', Ing., Vegesacksholm 3.
— Klaus, Hsb., Suworowstr. 37W8.
— Klaus, Privat., Reussische Str. 2.
— Olga, Klavierlehr., Suworowstr. 37W8
Godekaln-Treuberg, Fritz Karl', Architekt, Romanowstr. 51W8.
Godel, Christ., Ankerneek, Oskarstr. 11.
— Friedr., Schlosser, Segelstr. 9W8.
— Karl, Hsb. Oskarstr. 11.
— Karl, Schlosser, Segelstr. 11.
J. Godin, 2. G., Automat u. Hotel Roland, Inh.: Jak. Godin, Kaufstr. 22, ☎ 87.
Godin, Aug., Bmt., Duntenhof. Str. 24.
— Darte, Wwe., Hausverw., Duntenhofsche Str. 24.
— Hans, Zimmerm., Teichstr. 9.
— Hirsch, Sackhdlr., Moskauer Str. 4
— Hirsch, Schuhw.-Hdl., Mosk. Str. 3
— Jak., Bes. d. Hotels „Roland", Ka[...] str. 22.
Godlewski, Ant., Dw., Romanowstr. 1[...]
— Emil Bolesl.', Bankbmt., Elisabe[...] str. 20, W. 31.
— Oss., Dw., Neustr. 9a.
— Wlad., Zuschndr., Palissadenstr. 25W[...]
Godpeter, Anna, Schndrn., Wenden[...] Str. 18, W. 12.
Godsewski, Stan., Werkmstr., Peter[...] Ch. 6W52.
Godsicki, Leon, Fuhrm., Katharinend. 1[...]
Godwoisch, J., Kanzleibmt., Kurmano[...] str. 2.
Godycki-Cwirko, A., Veterinärarzt, 2. W[...] denbamm, Schlachthof.
Goebel, Alfons Alfons', Vers.-Bmt., K[...] chenstr. 4aW3.
— Emilie, Hdlrn., Gertrudstr. 70.
— Olga, Frl., Konv. z. heil. Geist 11[...]
— Th., Ing., Insp. d. 2. Russ. Assec[...] Komp., Elisabethstr. 4W5, ☎ 604.
— Wil. Rich.', Buchhltr., Ballastd. 16W[...]
v. Goebler, Alb., kl. Königsstr. 1, W.
Gödicke, Otto Herm.', Ing., Elisabethst[...]

Heinrich Goegginger,
Hoflieferant Seiner Majestät,
Samenhandlung.
Karlsstr. 13, Tel. 127.

Heinrich Goegginger, 2. G., Sam[...] hdl., Inh.: Heinr. Goegginger, B[...] d. Gutes Zarnikau, Prok.: H. J[...] kowsky, Karlsstr. 13, ☎ 127, De[...] katessen- und Molkereiprodukten-Hdl[...] Scharrenstr. 10, ☎ 2575, Gut Zarn[...] kau ☎ 5360.
Kommanditgesell. der ersten Rigaer Konfekt- u. Chokoladenfabrik W. Goegginger, 2. G., Gesel[...] schafter: Ludmilla Wilh. Goegging[...] und Ed. Georg Busz, Bevollm.: J[...] Adolf Jankowsky, verlängerte Ritte[...] str., ☎ 1775 u. 4837, Konfekthdl[...] Kaufstr. 1, ☎ 4714.
Goegginger, Ludmilla, Mitgesellsch. [...] Kommanditgesellsch. L. W. Goeggi[...] ger, Schulenstr. 12a.
— Heinr., Handelsgärtnerei (Pächt[...] Andr. Roring), Nikolaistr. 65, ☎ 371[...]
— Heinr., Inh. d. Firma Heinr. Goeg[...] ginger, Bes. d. Gutes Zarnikau, Ni[...] kolaistr. 65, ☎ 5361, Gut Zarn[...] kau, ☎ 5360.
Göhren, Karl Ernst.', Auff., Dampfstr. 10[...]
Göhring, Osk., Goldinger Str. 24, W.[...]
Goehrken, Minna, Frau, Tanzlehrerin[...] Alexanderstr. 24W5.
Göldner, M., cand., HR, Oberlehrer, Ge[...] trudstr. 10/12, W. 17.
— Kath., Klavierlehr., Gertrudstr. 10.
Leiser Görber, 2. G., Wäsche, Kal[...] str. 2, ☎ 4798.
Görber, Broche, Neustr. 25W1.
Görgens, A., Amts-Schmiedemstr., Zabeln[...] sche Str. 15.
Göring, Wilh., Töpfer, Scharrenstr. 19W[...]

Wein- u. Austern-Stuben Basteiboulevard Nr. 2, Telephon Nr. 80. **Otto Schwarz.** **Wein-, Delikatessen- u. Cigarren-Lager** Basteiboulevard, Ecke der Kalkstrasse.

A. **Goeritz**, 2. G., Wurstfabrik, Inh.: Alex. Goeritz, Revalerstr. 49, ☎ 2065
Göritz, Alex., Fleischermstr., Inh. der Firma A. Göritz, Revaler Str. 49, ☎ 2065.
— Anna, Wwe., Popowstr. 3a, W. 130.
— Jur, Maler, Alexanderstr. 78W50.
— Jw., Böttcher, Nikolaistr. 48, W. 6.
— Karl Jwan', Fabr.-Bmt., Sprenkstr. 23aW7.
— Wilh., Fleischer, Hsb., Talsensche Str. 3.

C. Goerke,
Marstallstr. 2,
Tapisserie-Manufaktur,
Garne jeder Art,
Handschuh- u. Strumpfwaren,
Galanterie- u. Lederwaren,
en gros und en détail.
Uebernahme von Einrichtungen ganzer Magazine dieser Branchen.
Telephon 1403.
Filiale: Alexanderstr. 23.
Tel. 2603.

C. **Goerke**, 1. G., Tapisserie-W., Inh.: Bernh. Konst. Goerke u. dessen Söhne Paul und Wilhelm Goerke, Marstallstr. 2/4, ☎ 1403, Filiale: Alexanderstr. 23, ☎ 2603.
Goerke, Const., Mitinh. der Firma C. Goerke, Kalnezeem. Str. 12, ☎ 1936.
— Edg., Kfm., Ernestinenstr. 32.
— Fritz Ed.', Dir. d. Akt.-Ges. d. Rig. Papierfabriken, Brauerstr. 12, W. 2.
— Ludw., Mech., Hospitalstr. 35W37.
— Max James', Hg., Elisabethstr. 31W10
— Paul, Mitinh. d. Firma C. Goerke, Marstallstr. 2/4, W. 11.
— Wilh., Mitinh. d. Firma C. Goerke, Marstallstr. 2/4, W. 11.
Goerms, Arn., Buchhdlr., Gertrudstr. 62.
— Karol., Wwe., Gertrudstr. 62, W. 56.
Görner, Heinr., Hsb., Aelterm. d. Seiler-Amts, Gregorstr. 5, W. 1. Gesch.: Kämmereistr. 2.
Goertchen, C. F., Amts-Buchb.-Mstr., kl. Schmiedestr. 18, Wohn. Schloßstr. 20. W. 4.
— Osk., Oberlehrer, Schulenstr. 14.
Görtz, sieh auch Geertz u. Gertz.
— Alex. Joh.', Fabrikbmt., Marienstr. 95W1.
— Amanda, Choristin, Basteiboul. 7W10.
— Anna, Wwe., Romanowstr. 63W11.
— Elsr., Mstrn., Asylstr. 18, W. 13.
— Fed. Jw.', Ing.-Techn., Traktions-Chef, Nikolaistr. 63.
— Friedr., Schlosser, Sternstr. 3W33.
— Jak., Werkmstr., Goldinger Str. 1.
— Karl, Fabr.-Bmt., Bickern. Str. 31W1
— Moritz, Hg., Bickern. Str. 31W24.
— Rosal., Wwe., Wendensche Str. 25.
— Theod., Schuhm., Waggonstr. 9, W. 1.
Eduard **Goeschel**, 2. G., Fabrik techn. Gewebe, Inh.: Adele Goeschel, geb. Schweinfurth. Prok.: Georg Teichmann und Karl Goeschel, Alexanderstr. 196, ☎ 463.

Julius **Goeschel**, 1. G., Leder- u. Kommissionsgeschäft, Inh.: Karl Andreas Goeschel, Prokurist: G. Teichmann, Weberstr. 8, ☎ 546.
Goeschel, Adele, geb. Schweinfurth, Inh. d. Firma Eduard Goeschel, Alexanderstr. 196, W. 1.
— Alex. Ed.', Fabrikbmt., Nikolaistr.60
— Charl., Frau, Romanowstr. 47, W. 8.
— Ed., Amts-Fleischermstr., Anglikanische Str. 5W10.
— Ed., Buchhdl., Weberstr. 20, ☎ 5560.
— Georg Alex., Fabrikbmt., Oskarstr. 1
— Gottfr., Fleischer, AnglikanischeStr.5
— Joh., Hg., Alexanderstr. 103, W. 36.
— Karl, Inh. d. Firma Jul. Goeschel, Mitinh. d. Firma Rig. Lederfabr. Louis Zietemann, Prok. d. Firma Ed. Goeschel, Todlebenboul. 6W5, ☎ 1197.
— M., Fr., Elisabethstr. 75, W. 13.
— Paul, Kfm., Alexanderstr. 81, W. 3.
— Wold. Joh.', Fabrikbmt., Romanowstr. 47W8.
Götsch, Andr., Briefstr., Olivenstr. 3a.
v. Goetschel, Dagmar, geb. Schmidt, Dr.-Wwe., Pensionsinh., Elisabethstr. 29, Villa Marianne, ☎ 4340.
Göttlich, Friedr. Fr., Stabskapt., Schulenstr. 32W2.
Göttling, Jul., Billardfbr., Säulenstr. 35, W. 15.
— Alex. Rud.', Hg., 2. Weidendamm 25.
— Herm. Joh.', Portier, 2. Weidend. 25.
— Math., Frl., 2. Weidendamm 25.
— Rud. Joh.', Fabrikbmt., 2. Weidendamm 25.
— Wilh. Aug.', Fabrikbmt., Kaisergartenstr. 6a, W. 14.
v. Götz, Alex. Hugo, Aeltester gr. Gilde, Inh. d. Firma G. F. Schultz, Dir. d. Akt.-Ges. Otto Erbe, Theaterboulev. 4, ☎ 1333.
Goetz, Ad., Prok. d. Firma A. Walter, Elisabethstr. 12, W. 11.
— Alex., Navig.-Lehrer-Wwe., Dünamünd. Str. 21.
— Ed. Karl', Bankbmt., Taubenstr. 6.
— Ferd., Werkmstr., Schwartzenhöffsche Str. 11, W. 4.
— Fritz Ad.', Hg., Gertrudstr. 12W11.
— Georg Jak.', Hg., Marienstr. 8W26.
— Joss., Färberei, Suworowstr. 100.
— Karl, Techn., Zabeln. Str. 13.
— Karl, Zeichn., Zabeln. Str. 13.
— Kath., Dir.-Wwe., Nikolaistr. 67bW22
— Meta, Frl., Fruchtstr. 16, W. 3.
— Sofie, Frl., Konv. z. heil. Geist 5W3.
— Wilh., Schlossermstr., Suworowstr.39
Götze, Otto, Gärtner, Gartenstr. 4a.
Götzel, Art., Montör, Friedensstr. 8W28.
Goetzke, Th., Hg., Grabenstr. 4.
Gogis, Dav. Jak.', Bahnbmt., Dorpater Str. 20W5.
— Joh. Setzer, Dorpater Str. 15W5.
— Pet., Schuhm., Feldstr. 10W1.
Gogollew, Marie, Frau, Gertrudstr. 45.
Gogolinski, Kas., Maurer, Säulenstr. 49.
Gohsch, sieh auch Gosch.
— Andr., Dw., Antonienstr. 6, W. 15.
— Theod. Andr.', Fabr.-Bmt., Schützenstr. 6W9.
Gohsche, A., Tischlermstr., Suworowstr. 97, ☎ 5755.
Gohsen, A., Telegr.-Bmt., Karolinenstr.33
— Joh., Former, Talstr. 5, W. 27.
Goilo, Ant., Untermstr., Alexanderst.174
Goitz, Joh., Schlosser, Alexanderstr. 161.
Gokarschewski, J., Bmt., Mosk. Str.65.

Golaschow, P., Hdlr., Kostromasche St. 5.
Golban, Nik. Dm.', Bahnbmt., Gertrudstr. 67.
Golbutow, Th., Hg., kl. Lagerstr. 50a.
A. **Gold**, 2. G., Modewaar., Inh. Abr. Gold, Sünderstr. 15, ☎ 2162.
Gold, sieh auch Golt.
— A. jun., Sünderstr. 14, W. 11.
— Abr., Inh. d. Firma A. Gold, Sünderstr. 14.
— Aug., Buchhdlr., Dorpater Str. 20.
— Karl Dav.', Hsb., Ritterstr. 121W1.
Goldarbeiter, Anna, Dentiste, Spr.10—1 u. 3—6, Alexanderstr. 28W2.
— Ilja Lew', Ing., Alexanderstr. 28W2.
Goldbek, Ed., Korresp., Mühlenstr. 36.
— Jeppe Hansen, Aeltest. d. St. Joh.-Gilde, Amts-Böttchermstr., Mühlenstr. 36, W. 2, ☎ 2691, Werkst.: Grünstr. 9.
— Molly Jul.', Hgn., Bolderaaer Str.5.
E. M. **Goldberg**, 1. G., Holz, Inh.: Elja Goldberg, Antonienstr.12, ☎2553 Schustersholm, ☎ 1284.
Goldberg, Alex. Jos.', Hg., Parkstr. 8.
— Alex., Schndr., Smolenskerstr. 7, W.7.
— Andr., Hdlr., Kownosche Str. 9.
— B., Manufakt.-W.-Hdlg., Dampfstr. 76.
— Behr, Hdlr., Moskauer Str. 29W1.
— Chaim, Hdlr., Smolenskerstr. 2, W. 8.
— Chr., Hsb., Gärtner, Talsensche Str. 4
— D., Schndr., Marienstr. 5, W. 30.
— Dav., Schndr., Moskauer Str. 28W4.
— Elj , Inh. d. Firma E. M. Goldberg, Antonienstr. 12W3.
— Emma, Kfm.-Wwe., Brunnenstr. 2W6.
— Fritz, Dw., Katharinendamm 4.
— G., Hg., Mühlenstr. 58, W. 12.
— Georg, Gelbg., Marienstr.105, W.32
— H., Koch, Newastr. 25, W. 23.
— Heinr., Ing., Moskauer Str. 273W5.
— Herm., Kfm., Mühlenstr. 63W8.
— J., Kol.-Hdl. u. Wohn. Marienstr. 17.
— J., Uhrenhdl., Alexanderstr. 58.
— J. M., Bankbmt., Marienstr. 5.
— Jak., Goldschm., Alexanderstr. 58.
— Jan Pet.', Werkmstr., Mühlgraben. Str. 9W43.
— Jan Pet.', Maler, Säulenstr. 49W6.
— Jank, Schndr., Moskauer Str. 36.
— Joh., Geschäftsf., Bauskesche Str. 2.
— Joh., Schlosser, Pokrowstr. 18, W. 6.
— Joh., Tapez., Dünaburger Str. 42.
— Joh., Tischlr., Alexanderstr. 69W19.
— Jul., Wwe., Thronfolgerboul. 33.
— Jula, Hdlrn., Segelstr. 9, W. 5.
— K., Gärtn., Talsensche Str. 4.
— Konst., Bmt., Karolinenstr. 37.
— Konst., Hg., Nikolaistr. 74.
— Leiser, Wraker, Moskauer Str. 42.
— M., Hdlr., Marienstr. 5, W. 14.
— Marie, Schndrn., Gertrudstr. 45, Q. 2
— Matil. u. Emil., Schndrn., Alexanderstr. 133, W. 26.
— Morduch, Schndr., Mosk. Str. 101.
— Mowscha, Synagogendiener, Pauluccistr. 8W20.
— Osk., Bildh., Nikolaistr. 31.
— Owsei, Schndr., Mosk. Str. 14.
— Pet., Kutscher, Mühlenstr. 147.
— Pet., Töpfer, Popowstr. 3aW148.
— Rach., Damenkl.-Hdl., Alexanderstr.58
— Riva, Hdlr., Uferstr. 7W5.
— Schere, Mützenm., Kieferstr. 1.
— Sissel, Inh. d. Firma S. Goldberg, Asylstr. 33.
— Sore, Hdlrn., Moskauer Str. 29.

Karl Grünberg, Die besten Gummireifen der Welt.
Matthäistr. № 54, im eigenen Hause.
Telephon № 2402

Nur importierte Weine in grösster Auswahl.

Karl Grünberg, Matthäistr. № 54, im eigenen Hause. Telephon № 2402. Die besten Gummireifen der Welt.

— Wolf, Mech., Romanowstr. 36, W. 21, ☎ 5192.
K. Goldblatt, 2. G., Drogen, Inh.: Prov. Konrad Goldblatt, Marienstr. 32 ☎ 1842.
Goldblatt, Boruch, Schuhm., Palissadenstr. 33, W. 8.
— Jak., Schuhm., Dünaburger Str. 22.
— Jak., Uhrm., Alexanderstr. 54.
— Iw., Schuhm., Moskauer Str. 98.
— Konr., Provis., Inh. der Firma K. Goldblatt, Marienstr. 32, ☎ 1842.
— Konst., Schuhm., Jaroslaw. Str. 37.
— L., Klempner, Moskauer Str. 82, W. 3.
— M., Klempnerei, Dorpaterstr. 27.
— M., Klempner, Romanowstr. 110.
— Mowscha, Schuhm., MoskauerStr. 50.
— Nik., Hsb., Helenenstr. 20W1.
— Nik., Schuhm., Katholische Str. 29.
— P., Verkn., Alexanderstr. 56.
— R., Wwe., Mühlenstr. 124, W. 8.
— Rosa, Verkn., Alexanderstr. 56.
— Sam., Dir. d. Lederfabr. Gebr. Steinberg, Petersb. Ch. 116.
— Sam., Lagerverw., Newastr. 12, W. 2.
— Wass., Kfm., Schiffsstr. 22W42.
Goldbreit, Isak, Hdlr., Romanowstr. 114
Golde, Tennis Jak.', Rechtsanw.-Geh., Dorpater Str. 21W2.
Goldenberg, K., Zahnarzt, Spr. 9—11 u. 4—7, Alexanderstr. 1, W. 4.
Golder, J., Hdlr., Moskauer Str. 75W10.
— Jan, Maurer, Matthäist. 82W12.
Goldfeder, Abr. S., Vers.-Bmt., Dorpater Str. 49W9, ☎ 2087.
Goldhahn, Jan, Fleischer, Krusenhofsche Str. 14.
Goldikowsky, L., Sattler, Marienstr. 39.
Goldin, Alfr., Hg., Sadownikowstr. 17.
— Anna, Frl., Dampfstr. 80W7.
— Jak., Schlosser, Säulenstr. 57, W. 19.
— Jank., Schächter, Mosk. Str. 19W1
— Jank., Schlosserei, Marienstr. 68.
— Joh., Hdlr., Mühlenstr. 38, W. 3.
— Jud., Strickanst., Witebsker Str. 10.
— Mow. Abr.', Korresp., Alexanderstr. 83W3.
— Wulf, Hdlr., Mühlenstr. 130W9.
Goldinger, S., Kfm., Elisabethstr. 103W19
— T., Putzhdl., Sprenkstr. 46.
Golditzki, Pet., Masch., Mühlenstr. 114W1
Goldlaub, Anna, Wwe., Romanowstr. 31.
Goldmann, Ad., Kutscher, Fuhrmannsstr. 32.
— An., Hdlrn., Alexanderstr. 162a.
— Anna, Frl., Marienstr. 4a, W. 6.
— Anna, Hdlrn., Kalugasche Str. 16.
— Arth., Vers.-Bmt., Alexanderstr. 51.
— Christ., Nervenarzt, Spr. 10—12 u. 4—5, Brunnenstr. 6W8.
— E., Kanzlist, Marienstr. 4a, W. 6.
— Elias, Hdlr., Gertrudstr. 39W13.
— Emma, geb. Elverfeld, Klavierlehr., Alexanderstr. 51.
— Fritz, Töpfer, Mühlenstr. 50.
— Gattel, Fleischer, Palissadenstr. 25.
— J., Fleischermstr., Jakobstädt. Str. 6. Gesch.: Scharrenstr. 17.
— Jak., Tschlr., Revaler Str. 15W6.
— Jank., Fleischer, Sprenkstr. 32, W. 7. Gesch.: Sprenkstr. 39.
— Karl Herb. Theod.', Hg., Konv. z. heil. Geist 10W6.
— Lisa, Waschanst., Mühlenstr. 50, W. 3.
— M. D., Wwe., Conv. z. hl. Geiste 2.
— M., Lampenhdl., Dorpater Str. 36.
— Olga, Ww., Hospitalstr. 9, W. 11.
— R., Putzhdl., Schmiedestr. 6.

— Rud., Kassier., Kirchenstr. 6, W. 12.
— S. M., Putzhdl., Romanowstr. 50.
— Theod., Privat., kl. Lagerstr. 65.
Goldmeister, Hugo, Tschlrmstr., Jaroslaw. Str. 75W4.
Goldreich, Wulf, Kfm., Romanowstr. 76.
A. Goldring, 2. G., Baumaterial, Inh.: Chaim Aron Goldring, Mosk. Str. 126. ☎ 608.
Goldring, Aron Inh. d. Firma A. Goldring. Moskauer Str. 126. Tel. 608.
— Chaim, Holzhdlr., Mühlenstr. 115, W. 3.
— Feigel, Holzhdlr., Dorpater Str. 23.
— Mich. Jak.', Geschäftsf., Romanowstr. 35, W. 13.
Goldschmidt & Co., 1. G., Ex- und Importgesch., Inh.: Charles Drishaus, Koll.-Prok.: Herm. Fritzsche u. Ludw. Blumberg, Herrenstr. 5, ☎ 73. Speicher: Dünaufer, ☎ 1583.
Goldschmidt, Chaim, Mützenm., Popowstr. 3aW139.
— Ch., Schuhm., Wiesenstr. 2W19.
— Eug., geb. de Chey, Wwe., Karolinenstr. 25, W. 18.
— Fritz, Schlosser, Segelstr. 9, W. 13.
— Heinr., Klempner, Hapsaler Str. 21.
— J., Lackierer, Säulenstr. 96, W. 26.
— Jette, Wwe., Sadownikowstr. 29.
— Joh., Mech., Suworowstr. 89W11.
— Joh., Schlosser, Krusenhöf. Str. 9.
— Isak., Romanowstr. 70bW2.
— Isr., Holzhdlr., Romanowstr. 54W11.
— Mik., Schlosser, Pernauer Str. 20.
— Pet., Schlosser, Suworowstr. 89, W. 15.
— Trine, Wwe., Wiesenstr. 1W3.
W. Goldstein, 1. G., Galant.-Waren, Inh.: Wolf Goldstein, Marstallstr. 16, ☎ 1048.
Goldstein, Jusmann, Hsb., Nordstr. 17W1
— Wolf, Inh. d. Firma Wolf Goldstein, Marstallstr. 16, W. 1.
Goldstück, Abr., Fleischhdl., Marktstr. 1.
Goldwasser, Sam., Seifens., Palissadenstr. 39
v. Golejewsky, A., Frl., Thronfolgerb. 23.
Goletz, Iw., Bmt., Peterholm. Str. 6W19.
Golewski, Jos., Schuhm., Rumpenhöfsche Str. 4, W. 7.
Goliat, J., Zimmerm., Lubahnschestr. 24.
— Marie, Hdlrn., kl. Grabenstr. 4.
Golikow, D. W., Fabr.-Bmt., Säulenstr. 91W24.
— Ger., Schlosser, Matthäistr. 82W18.
Golin, Mich., Schuhm., Mosk. Str. 251a.
— Jak., Hdlr., Moskauer Str. 138, ☎ 5256.
Golinsky, Olga, Wwe., Windstr. 7, W. 13.
— Adam, Maler, Moskauer Str. 29W10.
— Olga, Frau, Alexanderstr. 31W3.
— Pet., Wächter, Moskauer Str. 259.
Golizyn, Anna, Fürstin, WSR-Wwe., Säulenstr. 22, W. 5.
Golkin, Iw., Maler, Sadownikowstr. 18.
Golodowski, Iw., Hdlr., Schiffsstr. 12.
Golosker, Abr., Itz.', Buchb., Brunnenstr. 7.
Golostschapow, Nik. Iw.', Hg., Suworowstr. 21W10.
Golotin, Pet. Pet.', Zaunstr. 1.
Golowatschew, Jewt., Schaffn., Dünaburger Str. 53, W. 12.
— Iw., Bahnbmt., Gertrudstr. 92W3.
Golowin, Anat. Dm.', Priv., Säulenstr. 77W7.
— Dim., Oberst a. D., Suworowstr. 56.
Golownitsch, S., Bahnbmt., Friedensstr. 8
Golowtschiner, Itzka Verk., Marienstr. 1.

Golt. Sieh auch Gold.
Golt, D., Geschäftsf., Dorpater Str. 2
— A., Buchhdl., Suworowstr. 5.
Goltz, Friedr., Steuerverw.-Bmt., Duntenhöf. Str. 11.
— Dav., Mützenm., Uferstr. 63W12.
— Emilie, Wwe., Alexanderstr. 78W77.
— Joh. Fr.', Fabrik-Direkt., Duntenhofsche Str. 11.
— Otto, Schlosser, Krebsstr. 23W17.
— Rud. Ad.', Ing., Romanowstr. 23.
— W., Buchhltr., kl. Schmiedestr. 9W3.
Golub, Joh., Tschlr., Mühlenstr. 23W1
Golubinski, Paw., Schndr., Asternstr.
Golubitzki, Alex., Bmt., Moskauer Str. 249a, W. 2.
— Anna u. Domin., Frl., Alexanderstr. 124, W. 4.
Golubkin, Wlad., Auff., Mosk. Str. 26
Golubkow, J., Bohner, Moskauer Str. 4
Golubow, Ant., Kol.-Hdl., Gertrudstr. 2
— Andr., Hdlr., Jaroslaw. Str. 25.
— Art., Tschlr., Hospitalstr. 8W13.
— Dmit., Hg., Marienstr. 16W3.
— Emil, Hdlrn., kl. Bergstr. 6.
— Jeg., Malermstr., Marienstr. 96.
— Joh., Elektr.-Mont., Sadownikowstr. 37W12.
— Joh. Bogd.', Diener, Talstr. 18aW1
— Klim., Korbm., Mühlenstr. 147, W. 1
— M., Schaffn., Popowstr. 3aW34.
— Mich., Zimm., Jarosl. Str. 11.
— Olga, Privat., Kandauer Str. 21.
— Pet., Bahnbmt., Kandauer Str. 21.
— S., Farbenniederl., Schmiedestr. 6.
— Tarras Lukjan, Buchhltr., Moskauer Str. 259, Haus 6.
— Thekla Alex.', SR-Wwe., Schulenstr. 27aW1.
— Vikt., Tschlr., Jägerstr. 1, W. 5.
— Wold., Bahnagent, Alexanderstr. 11
Golubowitsch, Jur., Gendarm, Theringstr. 5.
Golubzow, Wawil, Kutscher, Kalugasche Str. 3.
Golwanowski, Jak., Kutscher, Palissadenstr. 1W10.
Golwer, Andr., Hg., Dorpater Str. 10
— Aug., Tschlr., Wiesenstr. 2, W. 17.
— Jan, Bmt., Suworowstr. 80, W. 55
— Karl, Schlosser, Hospitalstr. 3, W. 15
Gondrich, Georg Fuhrm., Bienenstr. 6
Gonne, Alb., Vergold., Birkenstr. 2.
Gontartschuk, Pet., Former, Feldstr.
Gontscharenko, Iw. Iw.', Ritterstr. Alexanderstr. 34W7.
Gontscharenok, P. S., Feldscher, Alexanderstr. 112.
— J., Wwe., kl. Palissadenstr. 6W19.
Gontscharow, Alex., Hdlr., Sadownikowstr. 15.
— A. T., Kol.-Hdlg., Gertrudstr. 110.
— Alex., Kol.-Hdl., Sprenkstr. 60.
— Alex., Kol.-Hdl., Sadownikowstr. 1 ☎ 3052.
Goodmann, Charles, Mech.-Werkst. Wallstr. 43.
— R., Frl., Telefonistin, Adlerstr. 12
— Wilh., Adlerstr. 12a, W. 20.
Gopschmatt, Osw., Hg., Augustenstr. 1
Gor., S., Hg., Königsstr. 45.
Goratschy, Sergei, Kalefaktor, Theaterboul. 11, W. 20.
Gorbaczewski, Stef., Hsb., kl. Altonaerstr.
Gorbadjew, Feod., Tschlr., Dünab. Str. 2
Gorban, Ilse, Strickerin, Säulenstr. 91W
Gorbatow, Wlad., Kol.-Hdl., kl. Palissadenstr. 2W5.

Ch. Jürgensohn, Weingrosshandlung, Wallstr. Nr. 20, Telephon Nr. 106.

v. Gorbatowski, Alex., Oberst a. D., Schlocksche Str. 10a, W. 3.
Gorbatowski, Val., Markthdlr., Matthäistr. 18.
Gorbatschonok, Andr., Zollbes., Schiffsstr. 40W6.
Gorbazewski, Grig., Vorarb., Schreyenbusch 3, 3a.
Gorbikow, P. S., Lehrer, Alexanderstr. 24
Gorbtan, Anna, Wwe., Sprenkstr. 11W20.
Gorbuk, Dm., Schaffn., Dünab. Str. 19.
Gorbun, Mich. Stan.', Postbmt., Duntenhöf. Str. 2, W. 14.
Gorbunow, Aks., Frau, Dorpaterstr. 23.
— Dan., Hdlr., Ritterstr. 113W3.
— Elisab., Wwe., Kurische Str. 6.
— Feod., Hsb., Kurische Str. 6.
— Mich., Buchhltr., Scheunenstr. 31W10
— Pet., Wächt., Hirtenstr. 1W22.
— S. Al., Bankbmt., Scheunenstr. 31.
— Wass., Schmied, Segelstr. 25.
Gorbuschow, Lesanti, Vorarb., Nordeckshof. Str. 4, Q. 1.
Gordejew, Leonid Jak.', Pristawsgeh., Jungfernstr. 9.
— Mich., Vorarb., Marienstr. 77, W. 6.
— R., Bmt., Säulenstr. 115.
Gordewski, Matw., Schmied, Talstr. 5W44
Gordin, Dav., Kornhdlr., Säulenstr. 51.
— Benj., Lehrer, Moskauer Str. 42W32.
— F., Hdlr., Romanowstr. 117W28.
— M., Hg., Romanowstr. 123W25.
— Mend. Sch., Kfm., Säulenstr. 6W14, ☎ 3144.
D. **Gordon.** 2. G., Gold- u. Silber-W., Inh.: David Gordon, Weberstr. 13, ☎ 3487.
Gordon, Abr., Schndr., Mosk. Str. 104.
— Ch. M., Korresp., Jägerstr. 2W13.
— Chaim, Schuhm., Gertrudstr. 72.
— Dav., Inh. d. Firma D. Gordon, Altstadt 3, W. 6.
— G., Hg., Sprenkstr. 2.
— Haim, Kfm., 1. Weidendamm 10W12.
— Heinr. Dav.', Hg., Altstadt 3, W. 6.
— Hel., Wwe., Polotzker Str. 7W9.
— Hirsch, Hsb., Moskauer Str. 97W1.
— J., Dekaturanst., Peitaustr. 9, ☎ 2114
— J., Hdlr., Romanowstr. 123.
— Jette, Kfm.-Frau, Alexanderstr. 49.
— Jewg., Bmt., 1. Weidendamm 3W6.
— L., Holzhdlr., Romanowstr. 117.
— Leib, Tapez., Revaler Str. 28, W. 9.
— Lina, Wwe., kl. Newastr. 8W5.
— M., Hdlr., Newastr. 23, W. 19.
— M., Schuhm., Moskauer Str. 96.
— Sal., Schndr., Romanowstr. 118.
Gordow, Ilja, Tapez., Revaler Str. 28.
Gorelik, G. J., Holzhdlr., Fellinerstr. 3. ☎ 3901.
Gorelow, L., Hsb., Alexanderstr. 169.
— Nikita, Gärtner, Alexanderstr. 169.
Gorges, Aug., Wwe., Pens., Dorpaterstr. 7.
— E., Oekonom im Lepra-Asyl, Leprosorium, Dreylingsbusch.
— Eug., Techn., Bickern. Str. Leprosor.
— Wilh., Arn.', Koll.-Prof. d. Firma Russ. Rheinische Bleifarbenfabrik, Ritterstr. 18W4.
Gorjatschew, Olga, Hdlrn., Wwe., 2. Weidendamm 3W12.
Gorjatschow, Theod., Schndr., Mühlenstr. 134, W. 12.
Gorjatschka, Alex., Hg., Mosk. Str. 98.
Gorin, Nadeshda, Hsbn., Jarosl. Str. 9.
Gorinski, Mar., Frl., Thronf.-Boul. 2.
Gorkow, Nikit. Matw.', Bahntelegr.-Bmt., Eliasstr. 3.

Gorkunow, Wlad. Wl.', Kapt., Matthäistr. 22, W. 14.
— Sofie, Kapt.-Wwe., Nikolaistr. 52.
Gornau, Lina, Hebamme, Säulenstr. 107.
Gornitz, Pet., Stellm., Witebsk. Str. 11.
Goroch, Pet., Fuhrm., Sternstr. 20W 12.
Gorochow, Eva, Wwe., Dünamünd. Str. 37
— Alex., Bahnbmt., kl. Palissadenstr. 10.
— E., Lehrerin, Witebsker Str. 7.
Gorodetzki, Br., Kondit., Suworowstr. 8. und Marienstr. 1.
— Bronisl., Konditor, Dorp. Str. 16W8.
— Oss., Schuhm., Segelstr. 11.
— Wacl. Jul.', Pristawsgeh., 1. Weidendamm 3W12.
Goronski, Burch., Gasanst.-Bmt., Wendensche Str. 3W2.
— Heinr., Zeichn., Wenden. Str. 2W3.
Gorschenik, Ant., Maurer, Jaroslaw. Str. 30W3.
Gorschewski, Nik. Mik.', Bahnbmt., Romanowstr. 73W7.
Gorschok, Jan, Hg., Muckenholm. Str. 25.
Gorschow, Mich., Artellschtsch., Bergstr. 15
Gorsky, Metsch., Kaisergartenstr. 2W13.
Gorsohn, Hessel, Schndr., Rotestr. 2,
Gortschakow, Serg. Fed.', Bahnagent, Andreasholm.
Gortschenok, Jan, Maler, Jakobstädt. Str. 22W3.
Goruschonkow, Saw., Schlosser, Mosk Str. 112W29.
Gosch, Sieh auch Gohsch.
— A., Schlosser, Muckenholm. Str. 15.
— Amalie, Wwe., Friedensstr. 29W12.
Gosche, Aug., Tschlr.-Mstr., Suworowstr. 97W1.
— Ernst, Dw., Suworowstr. 4, W. 23.
— Jul., Wwe., Hsb., Glockenstr. 7, W. 1.
— Pet. u. Jan., Schmied, Torfstr. 6W9.
Goschtowt, Mich., Konditor, Katholische Str. 20, W. 9.
Goschtschitzki, Konst. Georg', HR, Bahnbmt., Nikolaistr. 16.
Gosen, Mart., Former, Wolgund. Str. 10
Gosin, Jan, Schlosser, Artilleriestr. 26W18
— Mart., Vorarb., Schreyenbusch 2, Querl. 12.
Gosler, Jan, Vorarb., kl. Milchstr. 5W7.
Goß, Nik. Em.', Student, Gertrudstr. 60.
Gossar, Anna, Wwe., Ritterstr. 115W90.
Gotow, Ferd., Friseur, Gogolstr. 8.
Gottfried, Karl, Fuhrm., Artilleriestr. 61.
Gottfriedt, Helene, Frl., Inspektrice des v. Fischerschen Inst., Kalkstr. 1, W. 6.
— Elis., Wwe., geb. Beesinski, Säulenstr. 23W11.
— Johannes, Geschäftsf. d. Rig. Unfall-Versicherungs-Ges., Dorpaterstr. 59. ☎ 4597.
— Rob. Joh.', vereid. Rechtsanw., Spr. 10—11 u. 3—4, Schmiedestr. 18, ☎ 2279.
Gotthard, Jan, Maurer, Sprenkstr. 65.
— Hans, Böttcher, Ritterstr. 89W5.
— Mart., Kol.-Hdl., Mühlenstr. 4.
Gotthardson, Karl, Kontorbmt., Säulenstr. 55, W. 16.
— Karl, Schlosser, Unionstr. 10.
— Karl, Schmied, Rodenpois. Str. 1aW13
Gotthelf, J. M., Klempn., Kathol. Str. 33
Russisch-Schwedische Handels- und Industrie-Gesellschaft Karl Gottlieb & Ko., 1. G., landw. Bedarfsartikel, Kommanditgesellschaft, Karl Gottlieb der einz. offene Gesellschafter, Sandstr. 30.

Jean Gottlieb. 2. G., Stahl- u. Eisen-W., Inh.: Jean Gottlieb, Moskauer Str. 89.
L. Gottlieb. 2. G., Manufaktur- u. Modewaren, Inh.: Leib Gottlieb, Alexanderstr. 9.
Leopold Gottlieb, 2. G., Drogen, Inh.: Leopold Gottlieb, Alexanderstr. 94.
Gottlieb, Alex., Kfm., Kirchenstr. 5W14, ☎ 4209.
— Dav., Glaser, Sprenkstr. 23a.
— Ed., Buchhltr., Dorpater Str. 26.
— Hugo, Dr. phil., Zahnarzt, Spr. 10—12 u. 4—5, Kalkstr. 35, ☎ 3971.
— J., Schlosser, Schreyenbusch 1, 12.
— Jean, Inh. d. Firma Jean Gottlieb, Newastr. 5, W. 1.
— Karl, Former, Petersb. Ch. 50W2.
— Karl, einz. offener Gesellschafter d. Kommanditges. Karl Gottlieb u. Ko., Schulenstr. 19W3, ☎ 5804.
— Leib, Inh. d. Firma L. Gottlieb, Alexanderstr. 33W32.
— Leopold, Provis., Inh. d. Firma Leopold Gottlieb, Artilleriestr. 4, W. 3.
— Mendel, Inhaber der Firma Sörensen u. Co., Elisabethstr. 11, W. 6. Tel. 4291.
— Vinc., Priv., Säulenstr. 52W28.
Gottschalk, Friedr., Portier, Mühlenstr. 37
— Marie, Frisörgesch., Revaler Str. 37.
— Mar., Schuhw.-Hdlg., Suworowstr. 43
Gottschlich, Hel., Putzm., Schmiedestr. 4.
Gottsohn, Jan, Schlosser, Unionstr. 2.
Gottwald, Franz Franz', Betriebsleiter d. Papierfabr. G. Knopp, Bauskesche Str. 57.
— Theod., Jos.', Tierarzt d. 20. Armeekorps, Albertstr. 6W3.
Gotz, Aba, Kontorbmt., Gogolstr. 12.
— Max, Arzt, Spr. 9—12 u. 5—8, Sprenkstr. 71, ☎ Tel. 2208.
Gouvernanten-Heim der lit.-prakt. Bürgerverbind., Turmstr. 15.
Gouv.-Bau-Abteilung, im Schloß 22, ☎ 2907. Sieh Register Seite 2.
— Behörde f. Bauernangelegenh., im Schloß 49, ☎ 3053.
— Behörde f. städt. Angeleg., im Schloß 24, Tel. 1331. Sieh Register Seite 2.
— Druckerei, im Schloß 2, ☎ 517. Sieh Register Seite 2.
— -Gefängnis, Peter-Paulsstr. 5, ☎ 478. Sieh Register Seite 2.
— Gefängn.-Abt., im Schloß, W. 17, ☎ 1646. Sieh Register Seite 2.
— Gefängn.-Inspektion, im Schloß, W. 17, ☎ 1549. Sieh Register Seite 2.
— -Regierung, im Schloß, ☎ 1028. Sieh Register Seite 2.
Gouverneurs-Kanzlei, im Schloß 3, ☎ 452 Sieh Register Seite 2.
Gouv.-Verw. f. Bauerangel., im Schloß 49. Sieh Register Seite 2.
— Wegebau-Abt., Schützenstr. 4a. Sieh Register Seite 2.
— Wehrpfl.-Behörde, im Schloß 40, ☎ 2490. Sieh Register Seite 2.
Goweiko, Anton Sem.', Packmstr., kl. Petrikirchenstr. 2, W. 7.
Goweino, P. Jgn., KA. Oberlehrer, Elisabethstr. 77W13.
Gower, Ant., Hdlr., Atlasstr. 3.
Gowerin, Mart., Dw., Schwimmst. 25.
Grabasch, Jan, Heizer, Ritterstr. 145.
— Alex., Maler, Ritterstr. 70W7.

Karl Grünberg, Matthäistr. № 54, im eigenen Hause. Telephon № 2402. **Die besten Gummireifen der Welt.**

Eigene Filialen: Mühlenstr., Ecke der Suworowstr., Tel. 325. Hagensberg, Waldstr. 4a, Tel. 3950. Weberstrasse, Ecke der Altstadt, Tel. 1569. Mitauer Chaussee 12, Tel. 3055.

Karl Grünberg, Matthäistr. № 54, im eigenen Hause. Telephon № 2402. Die besten Gummireifen der Welt.

— Ernst, Maler, Sprenkstr. 67W9.
— Mart., Heizer, Ritterstr. 145W10.
Grabbe, Ad., Maurer, Alexanderstr. 109.
— Herm., Vorarb., Talstr. 5.
— Konst. Konst.', Agrarb.-Bmt., Revaler Str. 57W35a.
— Lisa, Wwe., Hasenstr. 1.
Grabe, M., Bürsteub., kl. Altonaer Str.4.
— Mart., Maler, Revaler Str. 89.
— Theod. Jan.', Holzwr., Reimershöfsche Str. 4.
Grabei, Jak., Hsb., Cementstr. 8, W. 1.
Grabeklis, Andr., Zimmerm., Theringer Str. 15.
Grabel, Ant., Tschlr., Marienstr. 89W4.
Grabensteiner, Pet., Werkmstr., Petersburg. Ch. 22W9.
Grabesch, Joh., Vorarb., Romanowstr.77
Grablewski, Wik., Zeitungshdlr., Mühlenstr. 108, W. 3.
Grablowski, Ernst, Dw., Lagerstr. 41.
Grabowski, Emilie, Hgn., Newastr. 9W46.
— Joh., Schmied, Pokrowstr. 18W34.
— Jw., Schlosser, Pernauer Str. 11.
— W., Bahnbmt., Ritterstr. 77.
— Wilh., Schlossermstr., Elisabethstr. 83.
Grabscha, Andr., Schlosser, Kiefernstr. 12.
Gracholski, Elisab., Frau, Hospitalst. 19.
— P., Bahnbmt., Polotzker Str. 3, W.1
Gracholski-Salewski, Wl., Bahnbmt., Polotzker Str. 3, W. 7.
Grachowsky, Friedr., Hsb., Lubahn.Str.22
— Oss., Agent- Dorotheenstr. 7, W. 5.
Grade, Aurel Wilh.', Mitinh. d. Firma Theod. Pychlau, Oskarstr. 7/9.
— Alide, Hdlrn., Pokrowstr. 18W56.
Gradetzky, W. J., Direktor, Kojenholm. Str. 4
Gradowsky, Aug., Töpfer, Revalerstr. 57c
Gradsen, Rich., Brandmstr., Turmstr. 4.
Gradunow, M., Bmt., Marienstr.83W29.
Graef, Adalb. Jul.', Inh. d. Firma Gebr. Kerkovius, Matthäistr. 46a. Tel. 2592.
— Hans, Buchhdlr., Weberstr. 14W8.
Graen, Math., Schndrn., Mühlenstr.29W3
— Ed., Fleischw.-Hdl., Hilfsstr. 10.
Graeper, Edg., Exped., Alexanderstr.147a
— Joh., Priv., Alexanderstr. 15, W. 10.
Gräser, Jul., Optiker, Säulenstr. 33.
de Graeve, Jean, Schreibmat.-Hdlg., Sprenkst. 23a, wohnt Romanowst.57.
Graew, Karl, Amts-Fleischermstr., Hdl.: Gertrudstr. 29, ⊶ 3329, wohnt Brunnenstr. 4, W. 2.
— Karl Karl', Hg., Brunnenstr. 4.
— Wilh., Amts-Fleischermstr., Brunnenstr. 4.
Graf, A., Frl., Lehrerin, Alexanderstr.11.
— Fanny, Okonomin, Ritterstr. 7.
— Henr., Hsbn., Klavierlehr., Schwarzenhöfsche Str. 10.
— Ida, Hsbn., Schwartzenhof. Str. 10.
— Jul., Exped., Steinstr. 28W8.
— Karl, Priv., Hospitalstr. 39, W. 2.
Grafe, Alb. Gottfr.', Jng.-Techn., Bahnbmt., Parkstr. 4W10.
Graff, Arth., Buchhltr., Säulenstr. 56.
Graffchenis, Jan, Heizer, Ritterstr. 84W4.
Gragert, Emil. u. Paul., Hsbn., Wolgundsche Str. 31.
Grahben, Alb., Hg., Kaufstr. 4W3.
— Krist., Hg., Petersb. Ch. 6W32.
Grahe, Alex. Fed.', Nikolaistr. 17W7, ⊶ 2350.
Grahm, Alf., Masseur, Elisabethstr. 2.
Grahmann, Ida, Kfm.-Wwe., Georgenstr. 9W3, ⊶ 4153.
Grahn, Elsa, Lehrerin, Kirchhofsstr. 10.
Grahp, Rob., Schlosser, Feldstr. 11W16.
D. Grahwit, 2. G., Traktör, Inh.: Dav. Grahwit, Brückenstr. 2.
Grahwit, Dav., Inh. d. Firma D. Grahwit, Brückenstr. 2.
Graichen, Art., Prok. d. Firma F. Woldemar, Steinstr. 9.
F. Grajewsky, 2. G., Manufakturwar., Inh.: Feige Grajewsky, Karlsstr. 13, ⊶ 4030.
Max Grajewsky, 2. G., Manuf.-Waren, Inh.: Max Grajewsky, Mühlenstr.92.
Grajewski, Amalie, Wwe., Altstr. 2.
— Franz, Auss., Mühlenstr. 22W4.
— Sam., Hsverw., Mühlenstr. 137W2.
— Sofie, Hsbn., Kaugern. Str. 1.
— Wass. Jos.', Akz.-Bmt., Reval. Str.2.
Grainger, John, Fabrikbmt., Nußstr. 7a
Gramatke, Amalie, Malermstr.-Wwe., Kirchenstr. 33, W. 7.
— B., Frl., Kirchenstr. 33, W. 7.
— Laura, Bahnbmtn., Kirchenstr. 33.
— Otto, Amts-Zimm.-Mstr., Nikolaistr. 60 W. 5, ⊶ 4102.
Gramatneek, Anna, Frl., Parkstr. 4W41.
— Jurre, Hsb., Thüringensche Str. 40.
Gramberg, A., Werkmstr., Helenenstr. 19.
— Joh., Heizer, Alexanderstr. 40W38.
Gramelski, Jw., Schuhm., kl. Vegesacksholm 5.
H. Grambow, 2. G., Uhren-, Gold- u. Silberw., Inh.: Hermann Grambow, Theaterboul. 4.
Gramkau, Ad. Dav.', Fabr.-Auss., Brückenstr. 20.
— Rob., Maurer, kl. Altonaer Str. 16.
Grammatschikow, Sergei Alex'. WSR. Ober-Kontrol. d. Oreler Bahn, Elisabethstr. 101, W. 3, ⊶ 9103.
The Gramophone limited, 2. G., A.-G. in England, Bevollm.: Alex. Ohsoling, Pet. Ch. 19, ⊶ 1668.

Grammophon-Aktien-Gesellschaft.
Hauptbüreau:
Alexanderstrasse 33,
Postfach 1037, Tel. 5811.
Fabrik:
Petersburger Ch. 19,
Postfach 124, Tel. 1668.
Fabrikdirektor: **A. Ohsoling.**

Grams, Joh., Del.-Hdlg., Alexanderstr.21 ⊶ 4427.
Gramtz, Rich., Prof. d. Firma C. W. Hesse, Bischofsstr. 1, O. 7.
— Jrm. Rich.', Hgn., Bischofstr. 1.
— Werner Rich.', Bankbmt., Bischofstr. 1.
Granat, Alma, Lehrer., Schreyenb. 2, 12.
Granatowitsch, Nik., Hg., Elisabethstr. 89
Granberg, Gerh., Hg., Dorp. Str. 45W6.
Grandan, Jos. Jw.', HR, Jng.-Techn. Bahnrevisor, Kirchhofsstr. 16W7.
Grandauski, Jan, Hdlr., Blumenstr. 9W13
Grandberg, Joh., Auss., Kasernenstr. 3.
— Adelo, Hg., Newastr. 9W28.
— Darte, Wwe., Windstr. 34.
— Paul Wass.', Hg., Newastr. 9, W. 28.
— W., Dw., Gartenstr. 2a.
Grandenberg, Wilh., Techn., Newast. 26.
v. Grandidier, J., Baronin, Wwe., Antonienstr. 9, W. 5.
Grandjean, Kath., Frl., Konv. z. heil. Geist 1W8.
Grandkaln, Pet., Privat., Pokrowstr. 12.
Grandmann, Heinr. Kasp.', Untermstr. Druwensche Str. 5.
Grandowski, Alex., Zollklarierer, Fellner Str. 1, W. 15.
— Alma, Bmt.-Wwe., Alexanderstr. 61.
— And. Jan.', Maurer, Grenzstr. 18.
— Ans, Färber, Kurische Str. 4.
— Dora, Dw., Sprenkstr. 7, W. 12.
— Emilie, Wwe., Wolmar. Str. 18W4.
— Jan, Besucher, Thüringen. Str. 1.
— Jan Jan.', Stauer, Grenzstr. 18.
— Pet. Ans', Werkmstr., Martinshöfsche Str. Salamander.
— Rob., Mech., Alexanderstr. 182.
— Ther., Dorotheenstr., 1, W. 2a.
— Wilh., Hsb., Ebelshöf. Str. 34.
Grandsberg, Christ., Hausbes., Bahnbmt. Augustenstr. 4.
— Joh., Stellm., Karolinenstr. 27.
— K., Hsb., Augustenstr. 4.
— Mart., Expreß, Karolinenstr. 34.
Grandt, Fried. geb. Hoyer, Hsbn., Alexanderstr. 134, W. 4.
— Oberstleutn., Alexanderstr. 134W4.
— Jak., Fuhrm., Alexanderstr. 151W29.
Granitzki, Andr., Former, Katharinend.6.
Granowsky, E., Bierhdlg., Philippstr. 3.
— Anna, Wwe., Bullensche Str. 7a.
— Emilie, Wwe., Matthäistr. 109W3.
— Jak., Hg., Dorpater Str. 45W8.
— Jur., Tischl., Spargelstr. 5, W. 46.
— K., Bierhdlr., Kalnezeem. Str. 175.
— Karl, Zimmerm., Maistr. 16W4.
— Krist., Maler, Reval. Str. 62W13.
— Mart., Buchhltr., Bausk. Str. 2W5.
— Mart., Schlosser, Matthäistr. 89, W. 7.
Granski, Joh., Schmied, Wolmar. Str.15
Grant, Adolf, Auss., Arensburgerstr. 9.
— Alex., Bahnbmt., Sprenkstr.49, W.4.
— Dav., Setzer, Säulenstr. 83W7.
— Jndr., Kol.-Hdlg., Schreyenb. 2, 44.
— Joh., Hg., Arensburgerstr. 9.
— Mart., Ankern., Hasenh. Ufer 20.
Grant-Grantin, Dav. Gotth.', Fabr.-Bmt., Moskauer Str. 161W23.
Grante, Andr., Tschlr., Gerberstr. 9W3.
Grantin, Fritz, Dw., Marienmühlenstr. 4.
— Christ., Dw., Mühlgraben. Str. 14a.
— Ernst, Feilenh., Marienmühlenstr.4W5
— Jan, Schlosser, Bullen. Str. 12b.
— Joh., Maurermstr., Mitauer Ch. 29.
Grantmann, Lise, Wwe., Nummershöfsche Str. 7.
Grantowski, Joh., Glaser, Albertstr.1W24
Grantskaln, Fritz, Bäcker, kl. Vegesacksholm 61.
Grape, Gottl., Kol.-Hdlg., Theresenstr.6.
Grapeten, Aug., Bäcker, Pernau. Str.26.
Grapit, Mart., Musik., Kurmanowstr.14
Grapmann, Dav. A.', Chef d. 2. städt. Postkontors, Zaunstr. 1W7.
— Ed., Kontorbmt., Karolinenstr. 30.
— Jan, Besucher, Säulenstr. 95.
— Jan, Maler, Sternstr. 18.
— Joh. Herm.', Werkmstr., Apothekerstr. 34.

Wein- u. Austern-Stuben Basteiboulevard Nr. 2, Telephon Nr. 80. **Otto Schwarz.** **Wein-, Delikatessen- u. Cigarren-Lager** Basteiboulevard, Ecke der Kalkstrasse.

— Kath., Hdlrn., Suworowstr. 89W15.
— Laur., Schlosser, Palmstr. 9W1.
Grasche, Heinr. Heinr.', Reichskontr.-Bmt., Appusensche Str. 3.
Graschin, Jan, Apoth.-Geh., Ritterstr.7.
Graschulis, Karl, Kellner, kl. Sandstr.10
Grasdowski, Off., Hdlr., Gertrudstr. 108.
Graslow, Hilda, Kassier., Gertrudstr.41.
— Paul Moritz', Kassir., Industriestr.10.
Graslowski, Friedr., Schuhm., Zabelnsche Str. 7.
v. Graß, Julie geb. Diewel, Consulent.-Wwe., Albertstr. 6, W. 2.
„Venus", Inhaber A. Grass, 2. G., Schuhwarenfabrik, Inh.: Aug. Graß, Marienstr. 13, ☎ 2032.
Graß, Andr., Kol.-Hdlg., Romanowstr. 24, W. 21.
— Alex., Zeichner, Alexanderstr. 151W36.
— Anna, Hbs., Jaroslaw. Str. 89a.
— Aug., Inh. d. Firma „Venus", Inh. A. Graß, Marienstr. 4a.
— E., Kontorbmt., Pernauer Str. 22a.
— Ed. Jak.', Kontorbmt., Lagerstr. 53.
— Emil, Kontorbmt., Wolmar.Str.30W16
— Ernst, Stallmstr., Mühlenstr. 42.
— Fritz, Maurer, Wolfsstr. 2, W. 3.
— Fritz, Schiffszimm., Katharinend. 11.
— Gust., Töpfer, Matthäistr. 99, W. 23.
— H., Knecht, Marienstr. 99W6.
— Herm., Strickanst., Ritterstr. 83.
— Jak., Korkenschndr., Lagerstr.53, W.2
— Jak., Zimmerm., Stintseestr. 5W16.
— Jan, Hg., Plettenbergerstr., Gesinde „Brasse".
— Jan, Hsb., Schreyenbusch 3, 18.
— Jan, Vorarb., Stapelst. 13W2.
— Joh., Hg., Dorpater Str. 20, W. 46.
— Joh., Photogr., Romanowstr. 36,
— Joh., Schlosser, Petersb. Ch. 4W44.
— Jürg., Stauer, Baumstr. 5.
— Jul., Maler, Sprenkstr. 7, W. 8.
— Karl Mich.', Speicherarb., Sprenkstr. 61.
— Karol., Wwe., Matthäistr. 93W3.
— Katharine geb. Hebenstreit, kleine Schmiedestr. 19, W. 3.
— Marg., Hdlrn., Dampfstr. 80, W. 18.
— M., Schndrn., Wwe., Meinhardstr. 1.
— Mart., Zollbes., Grabenstr. 8.
— Minadora, Aufw., Sprenkstr. 62,W.43
— Pet., Agent, Pernauer Str. 22aW3.
— Pet., Bierhdl., Wolmar. Str. 30W19.
— Pet., Maler, Ritterstr. 105W3.
— Pet., Tschlr., Laboratoriumstr. 17.
— Rob., Maurer, Fuhrmannsstr. 4.
Grasse, Christ., Schlosser, Marienstr. 28.
Grassis, Mik., Zimmerm., Artilleriestr.38
v. Graßmann, Luise, Wwe., Karolinenstr. 34.
Graßmann, Ant., Hg., Dünamünd. Str. 45.
— Anna, Wwe., Marienstr. 20W5.
— Ernst, Hsb., Schreyenbusch 4, 16.
— Herm., Wächter, Mittelstr. 6W6.
— Jan, Tschlr., Meinhardstr. 7W2.
— Joh., Tschlr., Ambosstr. 6.
— Jul., Schlosser, Wolmar. Str. 15W29.
— Jul., Wwe., Schiffsstr. 28.
— Karl, Aufs., Schmiedestr. 54, W. 8.
— Karl, Schmied, Falckenstr. 1.
— Karl, Schmied, Suworowstr. 97.
— Karol., Wwe., Grasstr. 1.
— Wilh. Vikt.', GS, Pristaw, Dorpater Str. 65, W. 3, ☎ 3445.
Gratschow, Iw., Schndr., Romanowstr.94
Gratschkow, P., Koch, Kurmanowstr. 10.
Gratz, Joh., Brauer, Hagensberger St.4
— Art., Geschäftsf., Alexanderstr. 28W5.

Grau, Frieda, Schausp. am Stadtth., Pauluccistr. 2, W. 8.
— Joh., Masch., Mühlenstr. 110W2.
— Marie, Wwe., Rodenpoiser Str. 34.
— Wilh., Hdlr., Mühlenstr. 167, W. 2.
Graube, Jan, Dw., kl. Milchstr. 10.
Grauberg, A., Kellner, Mühlenstr. 102.
— Alex., Hdlr., Mühlenstr. 102.
— Dor., Wwe., Säulenstr. 91W19.
— Karl, Tschlr., Säulenstr. 58W16.
— Marie, Wwe., Konv. z. heil. Geist7W5
Graubin, Andr., Zimm., kl. Lagerstr. 1.
— Anna, Wäsch., Helenenstr. 5W4.
— Joh., Bmt., Sprenkstr. 62, W. 47.
— Joh., Mech., Alexanderstr. 152, W.8.
Graubitz, Fritz, Portier, Petersb. Ch. 12.
— Jul. Jan', Müller, Pet. Ch. 6.
Graud, Amal., Frisöse, Schmiedestr.15W5
Graudewitz, Joh., Postbmt., Newastr. 23.
Graudin, Adolf J., Postbmt., Moskauer Str. 25, W. 3.
— Adam, Hdlr., Palissadenstr. 35, W.6.
— Andr., Hsb., Vegesacksholm 8.
— Andr., Masch., Grobin. Str. 4.
— Anna, Frau, Hospitalstr. 10, W. 19.
— Aug., Bierhdl., Alexanderstr. 113.
— Christ., Tschlr., Marienstr. 129, W.2.
— Dav., Wächter, Hospitalstr. 47, W.15
— Ernst, Buchhltr., Alexanderstr. 118.
— Ernst, Maurer, Marienstr. 86W12.
— Herm. Iw.', Kontorbmt., Alte Mitauer Str. 25.
— J., Schaffner, Gertrudstr. 109.
— Jak., Kettenschmied. Ballastdamm 54
— Jak., Maler, Alexanderstr. 130W13.
— Jak., Schmied, Dorpater Str. 16.
— Jan, Hsb., Kandauer Str. 32.
— Jan, Milchhdlr., kl. Vegesacksholm 27.
— Jan, Schlosser, Fischerstr. 18.
— Jan, Schmied, kl. Altonaer Str. 20.
— Jan, Stauer, Katharinenstr. 2, W. 6.
— Jan, Zimmermstr., alte Mit. Str.21.
— Joh., Mech., Artilleriestr. 33, W. 6.
— John, Masch., Altgasenscher Weg 1.
— K., Vorarb., Unionstr. 5W25.
— Karl, Dreher, Rumpenhöffsche Str.19.
— Karl, Hsb., Jutestr. 4.
— Karl, Schmied, Pokrowstr. 18W66.
— Krisch, Holzhdlr., Alexanderstr. 103.
— Krisch, Maurer, Baumstr. 1.
— Krist., Maler, Friedensstr. 21.
— Krist., Masch., Moritzstr. 4.
— Krist., Wwe., Gartenstr. 5.
— Mart., Steller, Alexanderstr. 174.
— Mich., Kutscher, Suworowstr. 33, W. 6.
— Otto, Hdlr., Suworowstr. 68W10.
— Pet., Klempn., Alexanderstr. 146W14.
— Pet., Milchhdlr., Pokrowstr. 15W18.
— Pet. Wold.', Gärtner, Alexanderstr.51
— Sim., Maurer, Altgasenscher Weg 18.
— W., Petersb. Ch. 27W5.
— Wilh., Arzt, Spr. 10—12 u. 4—6, Dorpater Str. 21W9.
— Wold. Joh.', Hg., Wenden. Str. 8W1.
Gebrüder Grauding, 2. G., Manuf.-W., **Inh.: John und Alfred Grauding**, Kalkstr. 17, ☎ 1326
Grauding, Oberstleutn., Bat.-Kommand., Zitadelle 47W2.
— Ad., Postbmt., Moskauer Str. 6W4.
— Alfr. Franz', Mitinh. d. Firma Gebr. Grauding, Kalkstr. 23, ☎ 4290.
— Georg, Gärtn., Industriestr. 26.
— Jak., Diener, Turmstr. 35W3.
— Jak., Hsverw., Wasserstr. 20.
— Joh. Georg', vereid. Rechtanw., Marienstr. 4, W. 20, ☎ 3359.

— John Franz', Mitinh. d. Firma Gebr. Grauding, Schmiedestr. 18, ☎ 4292.
— Iw. Iw.', Schaffn., Romanowstr.59.
— Karl Mich.', Buchhltr., Alexanderstr. 34W7.
— M., Portier, Kurmanowstr. 16W19.
— Mich., Bmt., Kirchenstr. 31W15.
— Otto, Korresp., Kirchenstr. 31W15.
— Pet., Viehhdlr., Stintseestr. 19.
— Sus., Wäscherin, Gerberstr. 13, Q. 12.
Grauds, Fritz, Hsb., Pleskodahlstr. 13.
— Joh., Kunstmaler, Mühlenstr. 25W4.
— W., Kol.-Hdl., Pleskodahlstr. 13.
Grauen, Konst., Inh. der Firma V. Staden, Mühlenstr. 71, W. 14, ☎ 4614
— Osk., Buchhltr., Weberst. 14W8.
Graumann, Alex., Hgn., Ballastdamm 44.
— Alex., Lackirer, Waffenstr. 16.
— Andr., Tschlr., Dünaburger Str. 35.
— Christ., Wwe., Ballastdamm 44.
— Jak., Schmied, Rodenpois. Str. 58W2.
— Joh., Drahtz., Kandauer Str. 3.
— Joh., Tschlr., Friedensstr. 4W10.
— Wold., HR, Mag. pharm., Inh. d. Gertrud-Apotheke, Gertrudstr. 79 ☎ 2611.
Karl Graupner, 2. G., Leihkasse, Inh.: Wilh. Graupner u. Karl Hahn-Banisch, Theaterstr. 12, ☎ 1827.
Graupner, Wilh. Karl', Mitinh. d. Firma Karl Graupner, Romanowstr. 37W5.
Grauschenis, Andr., Schlosser, kl. Palissadenstr. 8.
Grauschinis, Ant., Kutscher, Turgenjewstr. 2, W. 27.
— Iw., Hdlr., Dünaburg. Str. 49W16.
— L., Bahnbmt., kl. Palissadenstr. 8.
Graudsin, Alex., Schlosser, Marienstr.62

Lager künstlicher Mühlsteine
K. Grause
Karlsstrasse
17
Telefon 5781. Postfach 961.

K. Grause, 2. G., Mühlsteine und Maschinen, Inh.: Kristoph Grause, Karlsstr. 17.
Grause, Bernh., Diener, Romanowstr. 13.
— Anna, Wwe., Pens., Dorpat. Str.56.
— Ed., Bmt., Schulenstr. 28, W. 19.
— Jak., Aufs., Schulenstr. 28, W. 19.
— M., Kol.-Hdl., Pauluccistr. 2, W. 15.
— Mich., Kol.-Hdl., Suworowstr. 6W10.
Grauß, Heinr. Hans', Werkmstr., Mühlenstr. 9W24.
Grave, Marie, Frl., Klassendame, Nikolaistr. 2, W. 3.
Graver, Chr., Schiffskapt., Tempelstr. 3.
Grawa, Gottl., Hg., Dorpater Str. 7W2.
— Th., Mech., Dorpater Str. 7W10.
Grawe, Adam, Dw., Pokrowstr. 18W22.
— Alex., Schlosser, Alexanderstr. 180.
— Jak., Hdlr., Suworowstr. 120, W. 2.
— Jan, Fuhrm., Marienstr. 109, W. 4.
— Jan Bert.', Schriftf., Romanowstr.54.
— Joh., Steuerm., Kohlenstr. 1.
— Joh. Pet.', Elektrotechn., Seestr. 19.
— Krisch, Hsb., Waggonstr. 12.
— Otto, Hdlr., Waffenstr. 16, W. 5.
— Otto, Heuhdl., Bärenstr. 11.
Grawel, Joh., Schiffskapt., Dorotheenstr. 5.
— Joh., Schlosser, Bachstr. 10, W. 6.
— Karl, Hsb., Rumpenhöffsche Str. 2W11.
Grawelowski, Iw., Schlosser, Petersburg. Ch. 6W17.

Karl Grünberg, Matthäistr. № 54, im eigenen Hause. Telephon № 2402 Die besten Gummireifen der Welt.

Nur importierte Weine in grösster Auswahl.

Karl Grünberg, Matthäistr. № 54, im eigenen Hause. Telephon № 2402. Die besten Gummireifen der Welt.

Grawelsin, Jan, Stadtbmt., Rumpenhöfsche Str. 17W20.
— Leop. Jan.', Hg., Matthäistr. 28.
— P., Schlosserei, Sprenkstr.24, ☎ 4550.
— Pet., Kol.-Hdl., Matthäistr. 59W47.
Grawelson, Anna, Wwe., Augustenstr. 9.
— Ed., Zimmerm., Karolinenstr. 7W37.
— Jan, Fuhrm., Revaler Str. 75W8.
Grawer, Andr., Hsb., Sekr. d. Kreispol.-Verw., Gertrudstr. 84, W. 16.
— Jak., Former, Talstr. 12, W. 6.
— Jan, Tischlr., Ebelshöf. Str. 4a.
— Ign., Gärtner, Jutemanufakt. am Stintsee.
— Joh., Dw., Friedensstr. 21.
— Pet., Zimmerm., Gesellenstr. 23W7.
Grawes, Alex., Hsb., Ballastdamm 36.
Grawin, Alex., Gravör, Adolfstr. 9W19.
— Aug., Schmierer, Uferstr. 65, W. 7.
— Elise, Schndrn., kl. Lagerstr. 21W7.
— Pet., Schlosser, Artilleriestr. 23.
Grawis, Christ., Wwe., Krebsstr. 23W41.
— Rob., Tischlr., Romanowstr. 35W40.
Grawischko, Iw., Schuhm., Alexanderstr. 163.
Grawiski, Rom., Tischlr., Kalnez. Str.70.
Grawit, Andr., Schuhm., Romanowstr. 53
— Alfr., Glasm., Dünamünd. Str. 36.
— Andr., Färber, Dünamünd. Str. 45.
— Berta, Schndrn., Ritterstr. 115W133.
— E., Kol.-Hdl., Kramerstr. 8.
— H., Diener, Dorpater Str. 20W44.
— Jan, Zimmerm., Marienstr. 87W6.
— Joh., Schmiedemstr., Witebskerstr. 41.
— K., Hdlr., Mühlenstr. 23, W. 7.
— Karl, Dw., Matthäistr. 50, W. 12.
— Karl, Kellner, Romanowstr. 74W9.
— Lisa, Schndrn., Duntenhöf. Str. 2W3.
— Mart., Lackirer, Duntenhofsche Str. 32.
Grawlowski; Ernst, Schlosser, Talsensche Str. 13.
Greb, Arn. Iw.', Prok. d. Firma Kniep & Werner, Elisabethstr. 33, W. 3, ☎ 2751.
Grebe, Joh., Kassir., Sprenkstr. 30W44.
— Heinrich, Hsb., Fabrikbmt., Taubenstr. 21.
— Osk., Fleischer, Goldinger Str. 17.
Grebenschtschikows Armenhaus, Grebenschtschikowstr. 1, ☎ 2549. Sieh Register Seite 2.
Grebenschtschikow, Schule, Mosk. Str. 112.
Grebin, Alfr. Ed.', Buchhltr., Sprenkstr. 34, W. 19.
— Edg. Alex.', Bahnbmt., Elisabethstr.7.
— Emma, Hgn., Elisabethstr. 7W12.
Grebis, Joh., Schlosser, Stintseestr. 15.
— Pet., Dw., Wasastr. Neuhof.
Greble & Rewien, Asphalt.-Gesch., Mühlenstr. 84, ☎ 842, u. Mosk. Str. 1, ☎ 3642.
Greble, J., Asphaltleger. Marienstr. 13.
Greblis, Aug. Otto', Vorarb., Hapsaler Str. 6, W. 5.
Grebsde, Joh., Schuhm., Jesusk. Str. 13.
— Joh., Hsb., Kartoffelstr. 7b.
Grebst, Mary, Wwe., Mühlenstr. 53b.
— Math., Wwe., Charlottenstr. 64.
Grecker, Alex. Joh.', Fabr.-Bmt., Tempelstr. 4W6.
Gredschikow, Gened., Mech., Moskauer Str. 261.
Gredunow, Eug., Bahnbmt., Gertrudstr. 84W9.
Greebe, Jan, Müller, Katharinend. 23.
Greeda, Karol., Wwe., Alexanderstr. 78.
Greekis, Pet., Maurer, Theresenstr. 6W2
Green, Anna, Fuhrhltrn., Bärenstr. 24.
— Anna, Wäsch., Soldatenstr. 11.
— Ans, Hsb., Nußstr. 3, W. 2.
— Chr., Fuhrm., Hsb., Katharinend. 33.
— Jan, Agent, Marienstr. 113.
— Joh., Elektrotechn., 1. Weidend. 3.
— Karl, Böttcher, Konradstr. 11, W.12.
— Karl Heinr.', Wraker, Jägerstr. 4W12
— Mich., Fuhrm., Katharinendamm 33.
Greenwald, Joh., Vorarb., Wendensche Str. 13, W. 56.
Grees, Sim., Bäcker, Wenden. Str.19W25.
Greese, Arth., Bahnbmt., Säulenstr. 115
— Jan, Hsb., Bauskescher Weg 12.
— Jan, Hsb., Champetresche Str. 63.
— Karl, Schlosser, Ernestinenstr. 43.
— Wille, Heizer, Sprenkstr. 33, W. 3.
Greesis, Pet., Hdlr., kl. Lagerstr. 26.
Greesnis, Jan, Wagenb., Unionstr. 8.
Greetin, Karl, Glasm., Schlock. St. 35a
Greewin, Jul., Schiffskapt., Ballastd. 46.
Gresan, Ed., Hsverw., Fockenhöf. Str.18
Greger, Dor., Schndrn., Ritterstr.59W10.
— Gust., Sattler, Säulenstr. 108, W.9.
Gregor, Aug. Karl', Vorarb., Beamtenstr. 1W6.
— Fritz, Fabrikbmt., Wolmar. Str. 21.
— Georg, Hg., Felliner Str. 7, W. 34.
— Pet., Buchb., Gertrudstr. 62W43.
Gregorjew, Nik., Buchdr., Blumenstr.9W8
Gregorius. Sieh auch Grigorius.
Gregorius, Viktors-Wwe., Marstallstr.24
Gregorow, K., Tischlr., Wolmar. Str.18.
Gregowski, Iw., Feilenh., Torgelstr. 1.
Gregus, Iw. Emerik.', KR, Chef der Detektivpol., Jungfernstr. 9, W. 1, ☎ 1020.
— Anna, Frau, Alexanderstr. 108.
— Jos., Klempner, Simonstr. 6, W. 2.
Grehp, Lina, Hsverw., Suworowstr.74W2
Grehwe, Joh. Mich.', Bierverl., Mühlenstr. 67W4, ☎ 518.
Greier, K., Hebamme, Unionstr. 3.
Greiffenberg, Jul., Kfm., Goldinger Str. 10a.
Greil, A., Auff., Muckenholm. Str. 27.
— Emil., Frl., Romanowstr. 36, W. 19.
— Kath., Kassir., Säulenstr. 44, Q. 4.
— Reinh., Drechsler-Werkst., Wallstr. 4,
Greim, Emilie, Wwe., Romanowstr. 9.
Greiner, Andr., Mech., Säulenstr. 37W6.
Greinert, Otto, Glasschl., Dünamündesche Str. 36.
— Joh., Mstr., Dünamünd. Str. 36.
Greipan, Jurri, Träger, Sprenkstr. 20.
Greisin, Iw., Amts-Schmiedemstr., Matthäistr. 29, W. 4.
Greitschus, Alex., Schlosser, Gerberstr. 8.
Greizis, Jak., Schmied, Pet. Ch. 27.
Greker, Pet., Amtsbote, Romanowstr. 59.
Greknetz, Chaije, Schndr., Färberstr. 19.
Grekow, Nik., Exped., Mühlenstr. 123.
Grel, Foma, Schndr., Sadownikowstr.37.
Grell, Joh., Schiffskapt., Schonerstr.9W1.
— Wilh., Schiffskapt., Nikolaistr. 23.
Gremmer, A., Schlosser, Sprenkstr. 40.
J. F. Grempler, 2. G., Messerschm., Inh.: Julius Fritz Grempler, Schmiedestr. 28.
Grempler, J. F., Amts-Messerschm.-Mstr., Inh. d. Firma J. F. Grempler, Schmiedestr. 28W4.
— Rein. Jul.', Hg., Schmiedestr. 28W4.
Grenadin. Sieh E. Rogall.
Grende, Alfr., Diener, Revaler Str. 54.
Grending, Lihbe, Theehaus, Palissadenstr. 4.
Grendse, Andr., Hausverw., Artilleriestr. 49, W. 12.
— Joh., Hsb., Bierhdl., Matthäistr. 135.
— Pet., Hsb., Sessausche Str. 4, Q. 1.
Grenewitz, Georg Dan.', Kathol. Str. 54.
Grengis, Mart., Kol.-Hdl., Bausk. Str. 2
Grenwald, Joh., Gummiarb., Mühlenstr. 34a, W. 8.
— Jak., Schaffn., Ritterstr. 119W16.
Grenz, Thom., Mont., Fuhrmannsstr. 44.
— Adam, Kreidemüller, Kohlenstr. 30.
Grenzberg, Jan, Hsb., Allschwangerst.11
Grenzewitsch, Joh., Schaffn., Wendensche Str. 37, W. 3.
Grenzion, Karl, Töpfer, Matthäistr. 67.
— Pet., Kfm., Artilleriestr. 62, W. 1.
Grenzis, A., Holzwr., Fischerstr. 11.
Grenzkewitsch, Karl, Kesselschm., Pokrowstr. 10, W. 4.
Typo-Lithographie Grenzthal (vorm. Gutenberg), 2. G., Inh.: Ludw. Grenzthal, Münstereistr. 6, ☎ 834.
Grenzthal, Ludw., Inh. d. Typo-Lithografie Grenzthal (vorm. Gutenberg), Münstereistr. 6.
— Mikk., Dw., Industriestr. 28.
Grenzwache, Kanzlei d. Stabs, Matthäistr. 49, ☎ 1658.
Lazareth: Dorotheenstr. 42, ☎ 3995.
Sieh Register Seite 2.
Grepp, Karl, Tischlr., Mühlenstr. 13.
Greppin, Anette, Lehrerin, Newastr.15W1
Gresa, Ans, Kesselschm., Schlocksche Str. 6.
— Jan, Tischlr., Dorotheenstr. 37.
— Ludw., Musiker, Sprenkstr. 2, W. 49.
Greschko, Pet., Schndr., Kathol. Str 34.
Greschnjakow, Nikolai Alex.', Bmt., Ritterstr. 44, W. 61.
Grese, Ed., Kol.-Hdl., Unionstr. 28
— Emilie, Schndrn., Marienstr. 80W12.
Gresnis, Mart., Schmied, Theresenst. 10.
Greß, Sus., Wwe., Eliasstr. 11W5.
Gresser, Wold., KR, Rentn., Karolinenstr. 34, W. 6.
— Heinr., Schlosser, Karolinenstr. 39.
Gressmann, Otto, Bierhdl., alte Mitauer Str. 15.
Greste, Andr., Schlosser, Romanowstr.63.
Gretschenkow, Andr., Hg., Mönchenstr.1.
Gretschus, Marie, Wwe., Suworowstr.97.
Gretter, Jurre, Tischlr., Helenenstr. 5.
— Jan, Kellner, Gertrudstr. 65, W. 16.
— Karl, Bmt., Bauskescher Weg 1W4.
Grevé, Emil Andr.', Kand. Chem., Bevollm. d. Ges. Prowodnik, 1. Weidendamm 11, W. 2.
— Karl, Oberlehr., Taubenstr. 32.
J. E. Grewe, 2. G., Chem. Produkte u. Seilerwaren, Inh.: Elise Grewe, Suworowstr. 44, ☎ 2616.
Grewe, Amal., Wwe., Hausverw., Ritterstr. 51, Q. 2.
— Elise, Inh. d. Firma J. E. Grewe Suworowstr. 44.
— Ernst, Schiffskapt., Marktstr. 9.
— Joh., Vorarb., Ankerstr. 2.
— Joh. Mich.', Bierverl., Mühlenstr. 67. ☎ 518.
— Pet., Fleischermstr., Waffenstr. 9W27.
— Wilh., Suworowstr. 2, W. 15.
Grewen, Herm., Artellschtsch., Muckenholm. Str. 33.
Grewin, D., Kol.-Hdl., alte Mit. Str. 54
— Dav., Gärtner, Karolinenstr. 27.
Grewing, A. u. M., Privat-Töchterschule, Newastr. 28, W. 3.
— Anna, Wwe., Mühlenstr. 69, W. 5.
— Emilie, Christ.', Frau, Wallstr. 27.
— N., Kol.-Hdl., Kurmanowstr. 20a.
v. Grewingk, E., Frl., Elisabethstr. 41.

Ch. Jürgensohn, Weingrosshandlung, Wallstr. Nr. 20. Telephon Nr. 106.

— Emmy, Frl., Nikolaistr. 17, W. 16.
— Konst., vereid. Rechtsanw., Spr. 10 bis 11½, Nikolaistr. 17, W. 5, ☎ 1179
— Nik., Priv., Goldinger Str. 27.
Grewis, Olga, Schndrn., Wwe., Zeltstr. 9.
— Ed., Setzer, Dorotheenstr. 3, W. 21.
Grey, Pet., Tschlr., Dorpaterstr. 4.
Greyer, Joh., Hsb., Schwartzenh. Str. 1.
Grezet, Zelim, Uhrenhdlg., Inh.: R. Jakobsohn, Königsstr. 16.
Grezow, Alexei Wass., Werkmstr., Moskauer Str. 259, Haus 12.
Gribanow, Paul, Gensdarm, Alexanderstr. 147a, W. 24.
— Pet., Hg., Sadownikowstr. 17W41.
Gribeschock, A., Agent, Mühlenstr. 157.
— Isaack, Hg., Marienstr. 18, W. 10.
— L. A., Zahnarzt, Spr. 10—12 und 4—7, Elisabethstr. 35W1.
— M., Getreidehdlr., Sprenkstr. 1, W. 10
Gribko, Paw., Vorarb., Schreyenb. 3, 3.
— Wass., Böttcher, Trinitatisstr. 30W12.
Gribow, Dav., Schndr., Kathol. Str. 34.
— Dav., Klempner, Ritterstr. 115W111.
Gribowski, Kas., Masch., Dünab. Str. 57.
— Konst. Mich.', Reichsb.-Bmt., Margaretenstr. 18W1.
— Mich. Mich.', Reichsb.-Kontr., Margaretenstr. 18W1.
Gribul, Jak., Kutscher, Palissadenstr. 6.
— Gottfr., Tschlr., Bullensche Str. 17.
— Jan, Maurer, Kalnezeem. Str. 90.
— Lihbe, Wwe., Emmastr. 12.
Grick, Ed., Hdlr., alte Mit. Str. 7W5.
Gricke. Sieh auch Grikke.
— Jan, Maler, Suworowstr. 77, W. 11
— Krisch, Hdlr., Färberstr. 23, W. 5.
— Mart., Wächter, Wendensche Str. 33.
— Osw. Heinr.', Hsb., Kandau. Str. 68
— Pet., Mech., Pokrowstr. 18, W. 45.
Grickmann, Friedr., Maler, Ritterstr. 50.
— Jak., Schiffskapt., Sommerstr. 3.
— Paul, Schlosser, Artilleriestr. 62W10.
Grickpetz, M., Schndr., Alexanderstr. 85.
— Roch., Schndr., Palissadenstr. 23.
Gridunow, N., Hsb., Segelstr. 25, Q. 1.
Griech.-Kathol., Konsistor., Schloßstr. 14, ☎ 261.
Grieper, Karl, Setzer, Dorotheenstr. 37.
Griesel, Eva, Wwe., Wolmar. Str. 3.
— Anna, Wirtin, Mosk. Str. 124, W. 1
Griesenberg, Apollo-Theater, ☎ 2424.
M. Griesle, 2. G., Trakteur, Inhaber: Mart. Griesle, Säulenstr. 87, ☎ 5655
Griesle, Anna, Hsbn., Annenhof. Str. 10.
— Edde, Schndrn., Matthäistr. 38.
— Jak., Fuhrm., Annenhof. Str. 10.
— Jul., Schuhm., Matthäistr. 70W5.
— Jur, Maurer, Theringer Str. 37.
— Karl, Tschlr., Annenhof. Str. 10.
— M., Restaurat., Moskauer Str. 4.
— Mart., Inh. d. Firma M. Griesle, Moskauer Str. 7W13.
Griesling, Aug., Hsb., Helenenstr. 3.
Grieslis, Anna, Kassirn., Mit. Ch. 17.
Grieslit, Jan, Pförtner, Elisabethstr. 23.
Griewing. Sieh auch Griwin.
— Joh., Hg., Marienstr. 27W7.
— Karl, Korresp., Marienstr. 27W11.
— Karol., Hsbn., Nordeckshof. Str. 8.
Grigaitis, Iw., Fuhrm.-W., Revalerstr. 54
Grigalewitsch, Jos., Zimm., Alexanderstr. 188W22.
Grigaljunas. Sieh auch Grigoljunas.
Grigalka, Aug., Wwe., Alexanderstr. 133.
Grigalowsky, Marie, Hsb., Marienstr. 60
Grigan, J., Agent, Wallstr. 11W5.
Grigas, Jur, Wächter, Hospitalstr. 9.
— Ant., Schaffner, Schreyenb. 1, 35.
— Fritz, Dw., Lagerstr. 30W3.
— Pet., Bahnbmt., Waffenstr. 9W12.
Grigel, Adolf, Dw., Antonienstr. 5.
Grigi, Ant., Wwe., Kathol. Str. 20.
Grigischkis, Jos. Jos.', Bahnbmt., Gertrudstr. 67.
Grigoljunas, Ant., Hdlr., Oskarstr. 1.
— D., Kol.-Hdl., Grabenstr. 20.
— Jur, Zuschndr., Hapsaler Str. 2W5.
— Iw., Schndr., kl. Altonaer Str. 22.
— Iw. Kas.', Bahnbmt., Marienstr. 13.
— Kas., Fuhrm., Feldstr. 5W1.
— Oss., Schmied, Bärenstr. 15W18.
Grigolowski, Ernst, Priv., Revalerstr. 91.
— Jan, Hdlr., Grabenstr. 47W67.
— Jos., Lehrer, Säulenstr. 37W5.
— Jur, Maur., Gertrudstr. 123W19.
Grigor, Andr., Sortierer, Grotenstr. 6.
— Anna, Wwe., Pernauer Str. 22W21.
— Anna, Wwe., Suworowstr. 51bW5.
— Aug., Bürstenb., Alexanderstr. 109.
— Fritz, Töpfer, Sprenkstr. 50, W. 39.
— Jan, Schlosser, Feldstr. 6W5.
— Joh., Schlosser, Alexanderstr. 150.
— Karl, Diener, Dorpater Str. 20.
— Klaw., Vorarb., Feldstr. 10, W. 9.
— Mart., Schlosser, Feldstr. 12W1.
— Pet., Fuhrm., Artilleriestr. 40.
— Pet., Fuhrm., Friedensstr. 19, W. 19.
Grigorjew, Alex., KR, Chefsgeh. d. Post- u. Telegr.-Bez., Theaterboul. 15W14.
— Alex., Schlosser, Jaroslaw. Str. 45.
— Alex. Grig.', Bahnbmt., Suworowstr. 58W24.
— Andr., Dw., Jaroslaw. Str. 32.
— Andr., Hausverw., Wilnasche Str. 16.
— Ant., Hg., Moskauer Str. 265.
— Ant., Schuhm., Kalugasche Str. 16.
— Dm., Hdlr., Ambothensche Str. 20.
— D., Maurer, Moskauer Str. 162W2.
— Emil, Bahnbmt., Kurmanowstr. 11W30
— Emma, Wwe., Sprenkstr. 28W5.
— F., Hsb., Moskauer Str. 225, Q. 1.
— Frl., Gesanglehr., Dorpaterstr. 49W7.
— Gawr., Schuhm., Jarosl. Str. 37W10
— G. A., Holzwr., Teestr. 7W6.
— Georg Alex.', Oberstleutn., Dorpater Str. 55aW15.
— Grig., Kontrollh.-Bmt., Dorp. Str. 49
— Jel., Hsb., Moskauer Str. 153.
— Ign., Maler, Jaroslaw. Str. 32.
— Joh. Phil.', Obermasch.-Mstr., Dampfstr. 104.
— Iw. Grig.', Bahnbmt., Gertrudstr. 62.
— Iw. Iw.', Prok. d. Firma N. N. Konschin, Säulenstr. 6W17.
— Iw. Iw.', Stationsvorst., 2. Weidendamm, Güterbahnhof 7.
— Karol., Hsb., Hospitalstr. 57.
— Marie, Frl., Hilfsstr. 11, W. 8.
— Mart., Vorarb., Pionierstr. 2, W. 8.
— Matw., Hsb., Moskauer Str. 115.
— Merk., Schmied, Jaroslaw. Str. 19.
— Nik., Bahnbmt., Schiffsstr. 28.
— Nikon, Wraker, Twersche Str. 3.
— S. W., Rittmstr., Chef d. Eisenbahn-Gensdarm.-Verw., Säulenstr. 59W7.
— Sebast., Bahnbmt., Ritterstr. 72.
— Sem., Schuhm., Teest. 7W4.
— Sem., Schuhm., Teestr. 7W4.
— Sem., Dw., Eliasstr. 18.
— Sofie, Wwe., Säulenstr. 51, W. 11.
— Step., Hdlr., Jaroslawsche Str. 42.
— Step., Schuhm., Jaroslaw. Str. 37.
— Ulj, Frl., kl. Palissadenstr. 4, W. 24.
— Wass., Kol.-Hdlg., Moskauer Str. 86.
— Wass., Kol.-Hdlg., Witebsker Str. 10.
Grigorjew-Kubyschkin, Iw. Dm.', Bahnbmt., Gertrudstr. 121W13.
Grigoleit, Dan., Tschlr., Friedensstr. 35.
Grigorjewski, Pars., Bahnbmt., Marienmühlenstr. 14W22.
Grigorjitschek, P., Bahnbmt., kl. Palissadenstr. 6W40.
Grigorius. Sieh auch Gregorius.
— Alex., Vergold., Nikolaistr. 67aW27.
— Osk., Hausv., kl. Vegesacksholm 12.
Grigorow, Fed. Gord.', Oberbuchhltr. der Oreler Bahn, Marienstr. 50, ☎ 9117
Grigorowitsch, Alex., Glasm., Asylstr. 20, W. 10.
— Ad., Lampenw., 2. Weidendamm 25.
Grigors, D., Buchhltr., Thronfolg.-Boul. 7
Grigowski, Jul., Frl., Suworowstr. 37W10.
Grigul, Anna, Wäsch., Sprenkstr. 50.
— Karl, Kol.-Hdl., Kirchenstr. 33, W. 2.
Grigutsch, Jak., Hsb., Atgas. Weg 13.
— Jeannot Fritz', Dünamünd. Str. 18W11
— Joh. Fritz.', Exped., Pferdestr. 23.
— Lucie, Schndrn., Thüringen. Str. 15.
Griguzewitsch, Konst. Kas.', Bahnbmt., Windauer Str. 61.
Grihwen, Ans, Hsb., Atgas. Weg 1.
— Karl, Dreher, Atgasenscher Weg 1.
Grikke. Sieh auch Gricke.
— Alfr., Maurer, Bienenstr. 13, W. 7.
— Andr. Friedr.', Bevollm. der Firma H. Kooy jun., Alt-Mühlgraben, Magnushöfscher Weg 6.
— Anna, Schiffskapt.-Frau, Margaretenstr. 14W7.
— Dietr., Destillat., Marienstr. 59.
— Gust., Masch., Mitauer Ch. 35.
— Jak., Bierhdl., Matthäistr. 72W14.
— Jan, Maler, Spargelstr. 3W3.
— Joh., Schlosser, Pokrowstr. 10W16.
— Joh. Gust.', Konditor, Mitau. Ch. 35
— Joh. Hans', Holzwr., Konradstr. 1.
— Jul., Masch., Mitauer Ch. 35.
— Karl, Rohrl., Gymnastikstr. 18.
— Lotte, Hsbn., Teichstr. 6, W. 1.
— Mar., Dw., Romanowstr. 102.
Grikkis, Jan, Bierhdl., Dünam. Str. 32.
— Jan, Drechsler, Kreuzstr. 8.
— Jan, Vorarb., Schiffsstr. 13, W. 30.
— Jos., Hsb., Solitüdenstr. 1.
— Jur, Hausv., Dampfstr. 43W1.
— Jur., Maler, Revaler Str. 72, W. 13.
— Jur, Schiffszimmerm., Behnen. St. 6
— Jur, Tschlr., Ebelshöfsche Str. 7.
— Karl, Wraker, Konradstr. 1W10.
— Karl, Schlosser, Friedensstr. 4W14.
— Marie, Waschanst., Brückenstr. 16.
— Pet., Hsb., Rutzausche Str. 24.
Griko, Aug., Port., Sprenkstr. 39W3.
Grikopeles, Adam, Dw., Thronf.-B. 15
Grikowski, Joh., Fleischhdlr., Bärenstr. 9.
Grill, Emil, Gärtner, Simonsstr. 9.
— Fritz, Wagenb., Wenden. Str. 18W15
Grilowski, Jos., Schuhm., Marienstr. 84
Grimann, M., Klempner, Romanowstr. 145
— Th., Schlosser, Suworowstr. 106W16.
v. Grimm, Osk. Ant.', SR, Dir. der Reichsb., Palaisstr. 3W8.
Grimm, Alex. Wilh.', Hg., Asylstr. 16.
— Christ., Farbenmüller, Wasserstr. 26.
— Hans, Gerber, Wolfsstr. 2.
— Hedw., Fabrikauss., Kowno. Str. 2a.
— Henr., Frl., Elisabethstr. 39, W. 4.
— Herb. Eug.', Todlebenb. 3, ☎ 1494.
— Krist., Gärtner, Schlocksche Str. 53.
— Marie, geb. v. Bergh, Kfm.-Wwe., Todlebenboul. 3, W. 3, ☎ 1494.

Karl Grünberg, Die besten Gummireifen der Welt.
Matthäistr. № 54, im eigenen Hause. Telephon № 2402

Eigene Filialen: Mühlenstr., Ecke der Suworowstr., Tel. 325. Hagensberg, Waldstr. 4a, Tel. 3950.
Weberstrasse, Ecke der Altstadt, Tel. 1569. Mitauer Chaussee 12, Tel. 3055.

Karl Grünberg, Matthäistr. № 54, im eigenen Hause. Telephon № 2402. Die besten Gummireifen der Welt.

— Math., Schndrn., Scheunenstr. 3, W. 2.
— Olga, Kassirn., Marktstr. 1.
— Osk., Lehrer, Petersb. Ch. 120.
— Theod., Fleischer, Marktstr. 1.
— Theod., Heizer, Windauer Str. 9.
Grimot, K., Hg., Schlocksche Str. 53W1.
Grimpe, Olga, Kr.-Wwe., Doroth. Str. 18
Grimse, J., Mech., Schwimmstr. 26W12.
— Jak., Vorarb., Karolinenstr. 35.
— Ilse, Wäsch., Augustenstr. 12, W. 6.
Grindschul, Ans, Hsb., Eckausche Str. 1.
— Joh., Hsb., Durbensche Str. 2.
Grindul, Marie, Wäsch., Invalidenstr. 1.
— Aug., Pension, Dorpater Str. 33.
Grinewitsch, Dav., Werkmstr., Säulenstr. 92W7.
— Mich., Schlosser, Wenden. Str. 11W10
Grinewitz, Karl, Hg., Dorpaterstr. 23.
Grinewitz, Jul. Mich.', Werkmstr., Duntenhöfsche Str. 50W5.
Grinewsky, K., Pension, Paulucciſtr. 11.
Griniko, Th., Bahnbmt., Suworowstr. 92
Grinis, A., Frisör, Dünamünd. Str. 44
Grinjus, Jw., Wächter, Sternstr. 9W16.
Grinkewitsch, M., Zimm., Uferstr. 7W17
Grinlin, Joh., Lackirer, Alexanderstr. 161
Grinowsky, Fritz, Portier, Theaterboul. 3.
Grintmann, Christ., Färber, Schlocksche Str. 53, W. 1.
— Jur, Töpfer, Schlocksche Str. 53.
— Krist., Töpfer, Schlocksche Str. 63.
Grinus, Franz, Kurier, Alexanderboul., Plenum.
Gripis, Pet., Postbmt., Kurmanowstr. 14
Grische, Jw., Maler, Bullensche Str. 9.
Grischjonok, Pet. Bert.', Kutscher, Dünamündesche St. 51a.
— K., Portier, Augustenstr. 12W29.
— Karl, Hg., Petersb. Ch. 124W1.
Grischka, Stan., Sortirer, Asylstr. 24.
— Jur, Tschlr., Wendensche Str. 2W12.
Grischke, Dor., Wwe., Sprenkstr. 57W9.
Grischkewitsch, Nik. Mar', Kapt., Topogr., Dorpater Str. 65W2.
— Marie, Kapellmstr.-Wwe., Dorpater Str. 65, W. 2.
Grischkin, Anna, Wwe., Jarosl. Str. 32.
— P. J., Kurzw.-Hdlg., Karlsstr. 33.
— Pet., Hdlr., Jarosl. Str. 46W1.
Grischkus, Lucie, Hdlrn., Alexanderstr. 174.
Grislis, Aug., Bmt., Holzstr. 12.
— Anna, Wwe., Windauer Str. 6.
— Aug., Näht., Mitauer Ch. 17.
— Jan, Tschlr., Ritterstr. 86.
— Joh., Maler, Rabenstr. 13.
— Jul., Dw., Dünamünd. Str. 18.
— Karl, Schlosser, Dorotheenstr. 42.
— Karl, Tschlr., Rumpenhof. Str. 17.
— Nik., Bahnbmt., Kathol. Str. 10W2.
— Pet., Schuhm., Petersb. Ch. 11.
— Rud., Hg., Kaisergartenstr. 1W2.
Grislit, Joh., Schmied, Duntenh. Str. 2.
— Jak., Schndr., Sprenkstr. 11W29.
Grislin, Karl, Dw., Mühlenstr. 125W9.
Grissel, Ed. Joh.', Säulenstr. 35W11.
Gritschkewitsch, Pet., Bmt., Doroth. Str. 27
Gritschmann, Martha, Schndrn., Dünaburger Str. 30.
Gritschuchin, Alex., Auff., Invalidenstr. 2
Gritschunas, Mich., Schndr., Katholische Str. 34.
Gritzjus, Kas., Heizer, Mit. Ch. 9.
Gritzke, Friedr., Maler, kl. Lagerstr. 17.
Gritzkewitsch, Alex. Mich.', Hg., Hospitalstr. 9W10.
— Jul., Wwe., Wolmarsche Str. 27.
— Mich., Zollbes., Hospitalstr. 9, W. 10.
— N., Spielw.-Hdl., Kalkstr. 10.
— Wilh., Schuhm., Augustenstr. 9W4.
Gritzkewitz, Joh. Mich.', Hsb., Hilfsst. 6.
— K., Heuhdl., Kandauer Str. 1.
Gritzmann, J., Laternenw., Gertrudstr. 109
Gritzunas, N., Schndr., Katholische Str. 33, W. 22.
Griwa, Wass., Schuhm., Dünab. Str. 11.
Griwan, Andr., Kol.-Hdl., Kalnez. Str. 84.
— Willis, Hg., Kalnezeem. Str. 84.
Griwatsch, Marie, Hdlrn., Dünam. Str. 11
Griwe, Jan, Schlosser, Pet. Ch. 4W36.
— Mich., Maurer, Hospitalstr. 6.
Griwet, Karl, Tschlr., Kathol. Str. 34.
Griwin. Sieh auch Griewing.
— J., Bahnbmt., Gertrudstr. 42, Q. 18.
— Jan, Maurer, Wolmarsche Str. 41.
— Jan, Tapez., Sappeurstr. 1aW23.
— Jan, Zollbes., Muckenh. Str. 25.
Griwnik, Schl., Uhrm., Alexanderstr. 91
Grizis, Mich., Exped., Wenden. Str. 37.
Grizjus, Ludw., Schuhm., Revalerstr. 58.
— Wl., Dw., Alexanderstr. 87.
A. Grobin, 2. G., Kleiderhdl., Inh.: Abram Itzka Grobin, Marienstr. 14
Grobin, Adam, Hsb., Unionstr. 66.
— Abram, Inh. d. Firma A. Grobin, Marienstr. 14W3.
— Anna, Hsb., Unionstr. 30.
— Ans, Schlosser, Färberstr. 8W2.
— Dav., Hdlr., Dünaburger Str. 15.
— Elis., Schndrn., Revaler Str. 41W29
— Ernst, Werkmstr., Torgelsche Str. 6.
— Jak., Vorarb., Teichstr. 2W5.
— K., Vorarb., Nordstr. 18W1.
— M., Wwe., Sadownikowstr. 21, Q. 14.
— Wilh., Maurer, Dorotheenstr. 43.
Grocholski, Jw., Schlosser, Katholische Str. 33, W. 40.
Grochow, Paw., Bahnbmt., kl. Palissadenstr. 19W3.
Grodis, Stan., Heizer, Alexisstr. 5W2.
Grodit, Joh., Auff., Waffenstr. 6, W. 3.
Grödinger, Mich. Osf., SR, Gl. d. Bez.-Ger., Paulucciſtr. 3W5.
Gröger, J., Zitherlehrer, Matthäistr. 77.
— Karl, Kfm., Gertrudstr. 54W18.
— Karl, Musiklehr., Paulucciſtr. 8W21.
— Karol., Wwe., Elisabethstr. 20, Q. 38.
— M., Frl., Lehrerin, Marienstr. 12.
— Nik., Kfm., Marienstr. 12, W. 9.
Groenberg, Eug. Th., SR, Steuerinsp., Revaler Str. 2W1.
— Gottl., Diener, Schloßstr. 13, W. 1.
Grönhagen, Natal., Generals-Wwe., Hsbn., Mühlenstr. 36W1.
Gröning, Emma, Wwe., Hsbn., kleine Schwalbenstr. 7.
— Andrei, Hsb., Konradstr. 14.
— Eva, Wwe., Lagerstr. 8.
— Joh., Wwe., Dünamünd. Str. 55.
— K., Wwe., Mühlenstr. 102, W. 9.
— Rud. Jul.', Buchhltr., Lagerstr. 8.
— Wilh. Joh.', Hg., Mühlenstr. 102W9.
Grohbing, Ed., Hg., Revaler Str. 6.
— Fritz, Dw., Kaisergartenstr. 4.
Grohmann, Jan, Hsb., Nußstr. 1.
— Ed., Hg., Laubstr. 23a.
Grohn, Wilh., Fabrikbmt., Ritterstr. 16.
Grohs. Sieh auch Groß.
— Edm. Heinr.', Fabrikbmt., Hilfsstr. 12
— M., Kanzlistin, Säulenstr. 6W13.
— Olga, geb. Ostrowski, Kfm.-Wwe., Säulenstr. 6W13.
— Wally, Kanzlistin, Säulenstr. 6W13.
Grohsgal, Joh., Hg., Moskauerstr. 106.
Grohting, Evel., Marie und Lotte, Schndrn., Hilfsstr. 11, W. 16.
Groll, Theod. Adam', Gürtler, Matthäistr. 31W48.
Grollmann, Chaje, Hsbn., Wwe., Mit. Ch. 13.
— E. S., Bankbmtn., Paulucciſtr. 3.
— Gerson, Mitinh. der Firma Dreyer & Grollmann, Dorpater Str. 15, W.
— Jenny, Frau, Paulucciſtr. 3, W. 3.
— Max, Kfm., Scharrenstr. 6W1.
— Sam., Zahnarzt, Spr. 9—12 u. 2—8, Mitauer Ch. 13.
Gromon, Georg, Fleischhdlr., Jaroslaw Str. 35, W. 10.
Gromow, Anast. u. Char., Hsb., Kartoffelstr. 3.
— Arf., Maurer, Emmastr. 12.
— Fad., Hdlr., Jaroslaw. Str. 27.
— Justin, Hdlr., Kostromasche Str. 12
Gromuld, Ed., Werkmstr., Martinshöfsche Str. 2.
Grondel, Mart., Waschanst., Kostromasche Str. 1W4.
Gronicka, B. geb. Kücker, Kurische Str. 9
— Frieda, Lehrerin, Kurische Str. 3.
— Guido Ed.', Priv., Nikolaistr. 58.
— Hel., Frau, Nikolaistr. 53W24.
Gronski, Wass., Bahnbmt., Ritterstr. 77
Groot. Sieh auch Groth u. Grot.
— Art., Heringswr., Antonienstr. 9a.
— Eug., Küfer, Marienstr. 42, W. 4.
— Percy Art.', Zollbevollm. der Firma Kniep & Werner, Albertstr. 1aW6.
— Sofie, Frl., Schmiedestr. 9.
— Wilh., Stadtrevis.-Geh., Danzigerstr. 5
Grooten, N., Kontorbmt., Neustr. 25.
Groppe, Marta, Schndrn., Sternstr. 16
Gros. Sieh Grohs und Groß.
Arnold Grosch, 2. G., Trakteur, Inh.: Wilhelmine Grosch, kl. Schmiedestr. 2
Grosch, Fr., Schuhm., Fuhrmannsstr. 25
— Emilie, Wwe., Säulenstr. 6W24.
— Hugo Friedr.', TR, Chef d. Livl. Gouv.-Gefängn., Zitadelle 43.
— Joh., Maler, Laboratoriumstr. 7.
— Karl, Hsb., Fuhrmannsstr. 40.
— Wilhelmine, Inh. d. Firma Arnold Grosch, kl. Schmiedestr. 2W6.
Groschewoi, Benj. Georg', Ing., Verw. d. Chem. Laborat. d. Oreler Bahn, Dorpater Str. 49W12.
Groschin, A., Maler, Moskauer Str. 163
Grosd, Pet., Schlosser, Asylstr. 24, W. 6
Grosiak, E., Wwe., Ritterstr. 49, W. 13.
Grosin, Jan, Fuhrm.-W., Schreyenb. 4, 10
v. Groß, Wlad. Wlad.', Pristawsgeh., Kirchhofsstr. 11.
H. Gross, 2. G., Schneidergew., Tuchhdl., Inh.: Hans Groß, Amts-Schneidermstr., Theaterboul. 2, ☎ 479.
Jacob Gross, 2. G., h. m. Kleidern, Inh.: Frau Ilse Groß, geb. Sissas, Kalkstr. 1, ☎ 1499.
Groß. Sieh auch Grohs.
— Alex., Schlosser, Matthäistr. 57W37.
— Agnes, Wwe., Alexanderstr. 91W20.
— A., Priv.-Töchterschule, Andreasstr. 6.
— Anna, Hdlrn., kl. Lagerstr. 5.
— Chaim, Kfm., Emmastr. 3.
— Edg., Pastor, Religionslehrer, Alexanderstr. 61, W. 3, ☎ 4828.
— Friedr., Hsb., Jurestr. 11.
— Fritz, Schuhm., Marienstr. 134, W. 9.
— Gertr., Frau, Fischerstr. 18.
— Hans, Aelterm. d. Schneider-Amts, Inh. d. Firma H. Groß, Kirchenstr. 4a, W. 1, ☎ 4336.
— Hans, Gerber, Adselsche Str. 5W8.
— Hans, Ing., Säulenstr. 54.

Wein- u. Austern-Stuben Basteiboulevard Nr. 2, Telephon Nr. 80. Otto Schwarz. Wein-, Delikatessen- u. Cigarren-Lager Basteiboulevard, Ecke der Kalkstrasse.

— Hugo, Kfm., Andreasstr. 6, W. 13.
— Jak., Hsb., Gymnastikst. 12.
— Jan, Maurer, Libauer Str. 9W3.
— Ilse, geb. Sissas, Schndrmstrs.-Wwe., Inh. d. Firma Jac. Groß, Schlocksche Str. 69.
— Joh., Bierhdl. u. Einfahrt, Mitauer Ch. 16.
— Joh., Kol.-Hdl., Mitauer Ch. 16.
— Joh., Postbmt., Küterstr. 10.
— Konst., Hsbn., kl. Bärenstr. 3.
— Leo, Polizeibmt., Waldstr. 6.
— Marg., Schndrn., Mühlenstr. 31W13.
— Mart., Schlosser, Grotenstr. 3.
— Pet., Schlosser, 2. Weidend. 38W18.
— Rud. Wilh.', Chemiker, Dünamünd. Str. 51a.
— Sofie, Wwe., Schmiedestr. 36.
— Wilh., Maler, Alexanderstr. 78W68.
— Wilh., Schndrmstr., Matthäistr. 18.
— Wilh. Rud.', Hg., Taubenstr. 18.
— Willis, Tschlr., Sprenkstr. 4W8.
Groß-Britanisches Konsulat, kl. Waagestr. 7. ☎ 1531.
Gebr. Grossbach, 2. G., Schreibmat., Inh.: Emil und Jul. Großbach, Sprenkstr. 38.
Großbach, Ed., Schndrmstr., Kirchenstr. 6
— Emil, Buchhdlr., Mitinh. d. Firma Gebr. Großbach, Sprenkstr. 40W17.
— Jul., Buchhdlr., Mitinh. d. Firma Gebr. Großbach, Sprenkstr. 40W17.
— Rob., Seem., Dorotheenstr. 28, W. 4.
Großbart, J., Wurstm., Alexanderstr. 107.
— Hugo, Chauffeur, Wenden. Str. 27.
— Mart., Tschlr., Marienstr. 124, W. 18.
„Hermes", M. Grossberg, 2. G., Fuhrgeschäft, Kommanditgesellschaft, Matth. Großberg einziger offener Gesellschafter, Küterstr. 10, ☎ 1035.
Großberg, A., Tschlr., Segelstr. 2.
— Andr., Hdlr., Schlocksche Str. 32.
— Ch., Bierbude, Dorotheenstr. 42.
— Heinr., Zimmerm., Lagerstr. 63.
— Joh., Kassirer, Lagerstr. 62.
— Juri, Hsb., Schmiedemstr., Witebsker Str. 11.
— Krist., Dreher, Schlocksche Str. 51.
— Marie, Frl., Gertrudstr. 71W13.
— Matth., einz. off. Ges. d. Komm.-Ges. Hermes, Dir. d. 1. Ueberd. Spar- u. Vorschußges., Krusenh. Str. 5, ☎ 2571.
— Paul, Friseur, Kalugasche Str. 16.
— Paul, Schmied, Grotenstr. 2.
— Pet., Fuhrm., Obststr. 4, Q. 1.
v. Groschopff, W., SR, Berg-Ing., Red. d. „Oeconom", Mühlenstr. 40, W. 4.
Grosse, Eug., Theatermus., Gertrudstr. 70
— W., Wwe., Georgenstr. 8, W. 6.
Grosse-Weischede, Wilh., Werkmstr., Goldinger Str. 11.
Alexander Grosset, in Firma F. Deutsch, 2. G., Typo u. Lithographie, Inh.: Alexander Grosset, Marstallstr. 1, ☎ 330.
Grosset, Alex., Inh. d. Firma Alexander Grosset, in Firma F. Deutsch, Weberstr. 7, W. 3.
— A., Pharm., Pauluccistr. 17, W. 8.
— Alex. Edm.', Fabrikbmt., Schonerst. 1.
Großko, Jul., Wwe., Martastr. 3W4.
Großkopf, Eva, Milchhdlrn., Wolmarsche Str. 29.
— A., Schndr., Pauluccistr. 12, W. 18.
— Jak., Hdlr., Mühlenstr. 67.
— Jan, Zimmerm., Maurerstr. 14W5.
— Marie, Schndrn., Frl., Schlock. Str. 5.
— Mich., Zimmerm., Unionstr. 8, W. 24.
Großmann, Franziska, geb. Stechmesser, Wwe., Romanowstr. 9, W. 6.
— Aron, Verw., Wjasmasche Str. 3W1.
— Gust., Hsb., Bauuntern., Zeltstr. 2a, ☎ 1141.
— Herm., Holzhdlr., Parkstr. 6, ☎ 5263.
— Ida, Wwe., Sprenkstr. 2, W. 33.
— Joh., Schmied, Atgasenscher Weg 2.
— Julie, Kol.-Hdl., Pet. Ch. 28.
— Karol., Wwe., Säulenstr. 34, W. 2.
— Krist., Hdlr., Pet. Ch. 28W19.
— **Martha, Wäschehdl., Münzstr. 3, Wohn.** Romanowstr. 9.
— Nik., Exped., Teichstr. 3W3.
— Paul, Cand. jur., Syndikus d. Rig. Hypoth.-Ver., Stadtverordn., Küterstr. 14W6.
Groß-Spirgen, Molkerei-Niederl., Königsstr. 32, ☎ 1832.
Großtakle, Dav. Dav.', Schlosser, Marienstr. 123, W. 17.
Grostik, Jan, Hsb., Drechsler, Altonaer Str. 20.
Großwald, Ans, Böttcher, Schwanenstr. 2.
— Edith, Frl., Felliner Str. 3a, W. 19.
— Friedrich, vereidigter **Rechtsanwalt**, Stadtverordn., Dir. d. Livl. Ges. gegens. Kredits, Spr. 9—11 u. 4—5, Theaterboul. 2, ☎ 4057.
— Karl, Hsb., Bocksstr. 11.
Grot. Sieh auch Groot und Groth.
— Joh., Bahnbmt., Olivenstr. 13.
— Pet., Schweizer, Nikolaistr. 27, W. 37.
— Werner Jul.', Zollbmt., Parkstr. 1.
v. Grote, Nik., Rittmstr., Gutsbes., Kirchenstr. 1, Q. 5.
— Alex. Friedr.', dim. Landrat, Bes. d. Güter Naukschen u. Schloß Lemburg, Kirchenst. 1, ☎ 2914.
Grote, Dor., SR-Wwe., Romanowstr. 60.
— Ernst Fritz.', Dir. d. Russ. Anilinfarbenfabrik Leopold Cassella u. Co., Thronfolgerboul. 9, ☎ 2641.
— Joh., Amtsbote, Klosterstr. 21, W. 11.
Grotenhjelm, Amalie, Generals-Wwe., Marienstr. 5, Q. 9.
Grotenthaler, Ant., Mag. vet., Dir. des Städt. Schlachthofes, 2. Weidendamm, Schlachthof.
Groth. Sieh auch Groot und Grot.
— Anna, Wwe., Parkstr. 4, W. 9.
— Dor., Hsbn., Trinitatisstr. 28.
— Gust., Schiffskapt., Tempelstr. 3.
— Herm., Schiffskapt., Bäckerstr. 1, Q. 1.
— Karl Herm.', Techn., Bäckerstr. 1.
— Otto, Dr. med., Spr. 9—11, Alexanderstr. 24, ☎ 5177.
A. v. Grothuss, 2. G., Buchdruckerei, Lithographie, Buchbinderei, Inh.: Arth. Baron Grothuß, Schloßstraße 25, vom 1. Mai 1911: Altstadt 8, Tel. 259
Grothuß, Arth., Baron, Inh. d. Firma A. v. Grothuß, Altstadt 8, W. 9.
— Friedr. Baron, Archivar d. Adligen Kredit-Soz., Nikolaistr. 23.
— R., Baron, Bischofsstr. 7, W. 10.
Grotin, Pet., Hsb., Seestr. 11, W. 1.
— Lisa, Hausv., Wasastr., Haus Grotin
— Mich., Fleischer, Säulenstr. 115.
Groting, Fr., Telegr.-Bmt., Kaiserwald, Villa Yacht-Klub.
Grottcky, Amalie, Wwe., Elisabethstr. 75.
— Hugo, Stadtexped., Klüversholmstr. 6W1, ☎ 5127.
— Pauline, Kassir., Schmiedestr. 45.
Grotte, Alex., Kassir., Säulenstr. 20.
— Alex. Ferd.', Hg., Mühlenstr. 18.
— W., Lithograf, Säulenstr. 20.
Grousiner, D., Kunstmaler, Photogr. Atelier, Alexanderstr. 3, ☎ 4366.
Grschebowski, Sab., Konfekthdl., Sadownikowstr. 15.
Grubbe, Karl, Agent, Windauer Str. 8.
A. E. Grube, 1. G., Holz, Inh.: August Edgar Grube, Prok.: Bruno Grube, Jakobsstr. 5, ☎ 570, Lutzausholm, ☎ 873.
Grube, Ad., Schlosser, Wolgund. Str. 72.
— Alex., Bmt., Pferdestr. 9W13.
— Alex., Konditor, Neustr. 7, W. 5.
— Alfr. Ad.', Geschäftsf. d. Firma Th. Riegert, Grünstr. 4.
— Amel., Wwe., Gertrudstr. 27, Q. 3.
— Andr., Fleischer, kl. Mosk. Str. 5.
— Andr., Maurer, kl. Lagerstr. 44.
— Andr. Karl', Bmt., Pet. Ch. 4W10.
— Andr. Rob.', Appreturmstr., Jute-Manufakt. am Stintsee.
— Anna, Schndrn., Bausk. Weg 7.
— Anna, Wäsch., Färberstr. 23, W. 6.
— Aug., Musiklehr., Hilfsstr. 6.
— Aug., Kellner, Dorp. Str. 101W23.
— Aug. Edg.', Inh. der Firma A. E. Grube, Basteiboul. 9, ☎ 1578.
— Berta, Schndrn., Bärenstr. 11W18.
— Bruno, Prok. d. Firma A. E. Grube, Säulenstr 13W6, ☎ 4227.
— Chr., Frl., Hdlrn., Jungfernstr. 15.
— Dav., Maurer, Dünamünd. Str. 63.
— Emil, Schuhm., Alexanderstr. 123.
— Erich Eug.', Nikolaistr. 24, W. 5.
— Fritz, Hsb., Gärtner, Kandauerstr. 50.
— Jak., Bmt., Newastr. 31, W. 11.
— Jak., Maurer, Feldstr. 2, W. 20.
— Jak., Schlosser, kl. Altonaer Str. 11.
— Jan, Former, Pernauer Str. 9W29.
— Jan, Fuhrm., Hasenstr. 3W11.
— Jan, Hg., Hasenstr. 5, W. 8.
— Jan, Tschlr., Altonaer Str. 34a.
— Joh., Hg., Georgenstr. 5W3.
— Joh., Hg., Romanowstr. 32.
— Joh., Heizer, Romanowstr. 95, W. 2.
— Joh., Priv., Newastr. 26, W. 74.
— Joh., Schlosser, Suworowstr. 53.
— K., Kunst- u. Bauschlosserei, Mühlenstr. 69.
— Karl, Hg., Färberst. 2W23.
— Karl, GS, Lehrer, Orgelstr. 2, W. 1
— Karl, Maurer, Helenenstr. 25W8.
— Karl, Mech., Romanowstr. 32.
— Karl, Schlosser, Marienstr. 24.
— Karol., Wwe., Neustr. 7W4.
— Lina, Lebensm.-Hdl., Mitauer Ch. 26.
— M., Hdlrn., Wwe., Schmiedestr. 54W7
— Marie, Frl., Neustr. 7, W. 3.
— Marie, Wwe., Lagerstr. 42W6.
— Marta, Hdlrn., Neue Ritterstr. 3a.
— Mart., Fleischhdlr., Bärenstr. 14.
— Mart., Krankenwärt., Baumstr. 7.
— Mart. Joh.', Masch., Bausk. Str. 94.
— Pet., Expreß, Pokrowstr. 10, W. 15.
— Pet., Fuhrm., Hasenstr. 5W27.
— Pet., Schlosser, Hospitalstr. 27.
— Pet., Schuhm., Moskauer Str. 227.
— Pet., Werkmstr., Romanowstr. 93.
— Sore, Wwe., Gertrudstr. 115W31.
— Wilh., Bmt.-Wwe., Nikolaistr. 24.
— Wilh., Steindr., Matthäistr. 83.
— Wille, Stallmstr., Dorpaterstr. 97.
— Wold., Buchdr., Romanowstr. 29W7.
Grubenberg, Emilie, Frau, Gertrudstr. 10
Gruber, Abr., Hdlr., Gertudstr. 121.
— Iw. Konr.', Bahnbmt., Romanowstr. 73W25.

Karl Grünberg, Matthäistr. № 54, im eigenen Hause. Telephon № 2402. Die besten Gummireifen der Welt.

Nur importierte Weine in grösster Auswahl.

Karl Grünberg, Matthäistr. № 54, im eigenen Hause. Telephon № 2402. Die besten Gummireifen der Welt.

Grubert, G., Zunahtm., Dorpater St. 45.
— Max, Amts-Drechslermstr., Pferdestr. 23
Grubin, Pet., Bierhdl., Steinstr. 10, W. 3
— Kath., Wwe., Schlocksche Str. 87.
— M., Hg., Revaler Str. 8.
Grubinsky, A., Dw., 1. Weidendamm 18.
— Jndr., Schweizer, 1. Weidend. 20.
Grubner, Hugo, Hausverw., Andreasstr. 3, W. 5.
Grudsinsky. Sieh auch Grudzinski.
Grudsinsky, Ant. Jw.', KA, Pristaw, Sandstr. 1, W. 11, ☎ 1688.
— Jw., Dw., Gertrudstr. 76W7.
— Ludw. Paul', Werkmstr., Wendensche Str. 32W12.
Grudski, Karl, Hg., Säulenstr. 84W14.
Grudt, Dmitr., Tischlermstr., Suworowstr. 93W36.
Grudup, Paul, Hsb., Käsem., Talsensche Str. 21.
v. Grudzewsky, Thekla, Frl., Gutsbes., Mühlenstr. 46.
„Nektar", V. v. Grudzinsky, 2. G., Kaffee, Thee u. Zucker, Jnh.: Valentin v. Grudzinski, Alexanderstr. 24. ☎ 5649.
v. Grudzinsky, Ottilo Val.', Klarierer, Dorpater Str. 30, W. 2.
— K. K., chem. Bahnbmt., Elisabethstr. 11, W. 7.
— Valentin, Jnh. d. Firma „Nektar", V. v. Grudzinski, Dorpater Str. 30.
Grübner, Fritz, Kupferschm., Säulenst. 34
— Heinr., Hg., Säulenstr. 34.
— Osk., Buchdr., Säulenstr. 34.
Grückmann, Anna, Kalkstr. 12, W. 7.
— Hans, Hsb., Steinstr. 21.
— Karl, Schndr., Dorotheenstr. 20, W. 6.
— Lina, Schndrn., Schlocksche Str. 51.
Grühmann, Gottl., Wwe., 1. Weidend. 1.
K. Fr. Gruehn & Ko., 2. G., Agentur und Kommission, Jnh.: Karl Fr. Gruehn, Sünderstr. 20, ☎ 5959.
Grühn. Sieh auch Grün.
Gruehn, Anna, Hsb., Petersb. Ch. 56.
— Aug., Privat., Albertstr. 3.
— G. u. M., Frl., Albertstr. 3W2.
— Karl Fr., GS, Jnh. d. Firma K. Fr. Gruehn & Ko., Wallstr. 28b, ☎ 5057
— Wally, Pastors-Wwe., Albertstr. 3.
Gruel, Olga, geb. Sonn, Kfms.-Wwe., Romanowstr. 31, W. 1.
Grümann, H., Kontorbote, Doroth.Str. 3
v. **Grün**, K., Frl., Basteiboul. 9, W. 5.
J. Grün, 2. G., Modewaaren, Jnh.: Israel Grün, Sünderstr. 24, ☎ 3771.
Grün. Sieh auch Grühn.
Grün, Adolf, Agent, Helenenstr. 5, W. 27.
— Adam, Bäcker, Dampfstr. 94W1.
— Alb., Exped., 2. Weidendamm 28.
— Alex., Stauer, Hilfsstr. 6.
— Const., Fotogr. Atel., Sandstr. 4, ☎ 1712.
— Emilie, Rentnerin, Dorpater Str. 57.
— Ernst, Bäcker, Feldstr. 14, W. 9.
— Israel, Jnh. d. Firma J. Grün, Altstadt 12W2.
— Karl, Maurer, Konradstr. 11.
— Karl, Schmied, Pernauer Str. 18.
— Karl, Töpfer, Artilleriestr. 40.
— Leont., geb. Junghahn, Wwe., Mit. Ch. 7.
— Maxim. Petr.', Korresp., Gertrudstr. 22, W. 12.
— Pet., Hsb., Adolfstr. 19, Q. 1.
— Rud., Buchhdlr., Trinitatisstr. 18W15.
— Theod., Tschlr., Alexanderstr. 190.
— Theod. Isr.', Geschäftsf., Schmiedestr. 66, W. 13.
Grünbach, Wilh., Packer, Adolfstr. 3.
A. Grünberg, 2. G., Mode-W.-Hdl., Jnh.: Auguste Grünberg, geb. Krause, Kalkst. 4, Fabrik künstl. Blumen, 1. Weidendamm 8.
Gesellschaft der Rigaer Korkenmanufaktur D. & A. Grünberg, 2. G., Korkenfabrik, Jnh.: David Grünberg u. sein Sohn Abram Grünberg, Helenenstr. 1, ☎ 3159.
Karl Grünberg, 2. G., Gummiwaren, Jnh.: Karl Grünberg, Matthäistr. 54, ☎ 2402.

Karl Grünberg,
Matthäistr. 54,
im eigenen Hause.
Telefon 2402.
Postfach 788.
Gummi-Radreifen
Pneumatik-Reifen
Patent-Sparbandagen
Patent-Buchsenschoner
Hufunterlagen
Hufeisen
Hufnägel
H-Stollen
Spezialitäten:
„Slon" und „Kolumbia"

Grünberg, A., Dir. des 1. Ueberdün. Spar- u. Leihkassen-Vereins, Hsb., Dorotheenst. 23a.
— A., Schndr., Sprenkstr. 23, W. 1.
— Abram, Mitinh. d. Firma D. u. A. Grünberg, Dorpater Str. 15, W. 1, ☎ 3518.
— Ad., Fuhrm., Alexanderstr. 166.
— Ad., Mech., Ritterstr. 44W1.
— Alex. Fritz', Materialverw., Industriestr. 8, W. 1.
— Alex. Theod.', Fabrikbmt., Gertrudstr. 29W16.
— Alfr., Hg., Doblensche Str. 4a.
— Alfr. Jak.', Jng., Nikolaistr. 67bW8.
— Alma, Schndrn., Grodnosche Str. 2a.
— Amalie, Wäsch., Marienstr. 77W4.
— Andr., Fuhrm.-W., Wolmar. Str. 45.
— Anna, Frau, Birkenstr. 10.
— Anna, Frau, Mühlenstr. 34a, W. 1.
— Anna, Frau, Suworowstr. 57W10.
— Anna, Kleider-Hdl., Sandstr. 21, ☎ 2633.
— Anna, Schiffskapt.-Fr., Doblen. Str. 2.
— Anna, Wwe., Mühlenstr. 12W28.
— Ans, Maurer, Matthäistr. 50W39.
— Ans, Schlosser, Sternstr. 8, W. 7.
— Ant., Pastor, Religionslehr., Nikolaistr. 21, W. 2.
— Arth., Former, Ritterstr. 87, W. 5.
— Art., Maurer, Adlerstr. 12, W. 23.
— Auguste, geb. Krause, Jnh. d. Firm A. Grünberg, 1. Weidend. 8W1.
— Bert., Maurer, Alexanderstr. 69W2
— Charl., Wwe., Revaler Str. 86W2.
— Christ., Wwe., Matthäistr. 51.
— Dav., Bildh., Revaler Str. 9, W. 1
— Dav., Mitinh. d. Firma D. und Grünberg, Albertstr. 11W1.
— Dav., Schmied, Torgelstr. 10, W.
— Dor., Kol.-Hdl., Nikolaistr. 72, W.
— Dor., Wwe., Ambothensche Str. 20.
— Ed., Bmt., Alexanderstr. 192, W.
— Ed., Buchhltr., Säulenstr. 68.
— Ed., Klempner, Bärenstr. 19, W.
— Ed., Schmied, Grotenstr. 6.
— Ed., Tschlr., Treydensche Str. 5.
— Elis., Hsbn., Frauenburger Str. 3
— Elis., Schndrn., Helenenstr. 8W9.
— Ella, Klavierlehrn., Ritterstr. 77W
— Ernst, Bmt., Schlocksche Str. 3, W.
— Ernst, Masch.-Mstr., Alexanderstr. 14
— Ernst, Maurer, Bausk. Str. 53b.
— Eug. Joh.', Hg., Mühlenstr. 67.
— Ewald, Tschlr., Dorotheenstr. 37W6.
— Frdr., Gießer, Mühlgrabenerstr. 10.
— Friedr., Schlosser, Adlerstr. 12a.
— Friedr. Alex., Werkmstr., Mitau Ch. 9, W. 6.
— Fritz, Kellner, Romanowstr. 59.
— Fritz, Schuhm., Marienstr. 46, W.
— Georg, Hsb., Kalugasche Str. 8, W.
— H., Telegr.-Bmt., Kurmanowstr. 1
— Hans Gert', Amts-Bäckermstr., Mülenst. 8W1, ☎ 4765.
— Hans, Schuhm., Romanowstr. 99.
— Hans Karl', Masch.-Mstr., Witebsk Str. 11.
— Heinr., Hg., Oskarstr. 1, W. 28.
— Herm., Tschlr., Rodenpoiser Str. 29
— J., Dr. med., Herz- u. Magenkrank Spr. 10—1 u. 4—5, Alexanderstr.
— J., Töpfer, Färberstr. 18, W. 11.
— J. J., Kanzleibmt., Schiffsstr. 38.
— Jak., Brauer, Mühlgrab. Str. 10.
— Jak., Former, Revaler Str. 28, W.
— Jak., Hg., Nikolaistr. 72W6.
— Jak., Hsb., Amboth. Str. 2, Q. 1.
— Jak., Hsb., Subbathsche Str. 1.
— Jan, Bierhdl., Kalnezeem. Str. 1
— Jan, Kol.-Hdl., Kaisergartenstr. 2.
— Jan, Kol.-Hdl., Matthäistr. 52W40
— Jan, Lampenw., Mosk. Str. 134.
— Jan, Masch., Kohlenstr. 1.
— Jan, Maurer, Feldstr. 4, W. 18.
— Jan Fritz', Bauntern., Marienstr.
— Jeannot, Faktor, Elisabethstr. 9W24
— Jndr., Hdlr., Nußstr. 11.
— Joh., Brothdl., Sprenkstr. 47.
— Joh., Hausauff., Schwimmstr. 15.
— Joh., Hsb., Bauskesche Str. 47.
— Joh., Hsb., Mit. Birkenstr. 2.
— Joh., Montör, Petersb. Ch. 89W3
— Joh., Schlosser, Säulenstr. 78W21.
— Joh., Schlosser, Schlocksche Str. 10.
— Joh., Schndr., Königsstr. 14, W.
— Joh., Tschlr., Alexanderstr. 192.
— Joh., Wächter, Duntenhöf. Str. 1.
— Joh. Jak.', Exped., Asylstr. 24, W. 1
— Irma Ludw.', Korresp., 2. Weidendamm 13, W. 1.
— Jul., Kastellanin des Stadtkranken Ritterstr. 3.
— Jul., Klempner, Bausk. Str. 49.
— Jul. Mich.', Mälzer, Gertrudstr. 53.
— Jul., Sattler, Nikolaistr. 79.
— Karl Mich.', Amts-Bäckermstr., Dorpater Str. 28, ☎ 3276, Filiale Gertrudstr. 23.

Ch. Jürgensohn, Weingrosshandlung, Wallstr. Nr. 20. Telephon Nr. 106.

Karl, Böttcher, Matthäistr. 27, W. 2.
Karl, Buchhltr., Popowstr. 3.
Karl, Gärtner, Bullensche Str. 12.
Karl, Hsb., Waisenstr. 5.
Karl, Inh. d. Firma Karl Grünberg, Matthäistr. 54, W. 19.
Karl, Maler, Matthäistr. 47W6.
Karl, Maurer, Laborator. Str. 18W6
Karl, Maurer, Margaretenstr. 3.
Karl, Schuhm., Frauenburg. Str. 10.
Karl, Theaterdiener, Gertrudstr. 109.
Karl, Vorarb., Simonstr. 3aW32.
Karl, Zimm., Fuhrmannsstr. 14.
Karl Karl', Priv., Marienstr. 57W9.
Kath., Schndrn., Nußstr. 1.
Kath., Wwe., Revaler Str. 26.
Kath., Wwe., Steinstr. 5.
Krisch, Fuhrm.-W., Wenden Str. 11.
Krist., Messerschm., Moorstr. 16.
Krist., Schmied, Alexanderstr. 154.
L., Frl., Newastr. 42, W. 1.
Lene, Wwe., Artilleriestr. 11W37.
Lene, Wwe., Bauskescher Weg 3.
Lene, Wwe., Dorpater Str. 57W44.
Lina, Waschanst., Suworowstr. 93.
Lina, Wwe., Pension, Alexanderstr. 135
Lotte, Wwe., Wenden. Str.43, W.15.
M., Zimmerm., Elisabethstr. 31, Q. 22.
M. L., Bevollm. d. A.-G. Nikolenko, Marienstr. 4a, ☎ 1099.
Marg., Schndrn., Marienmühlenstr. 18.
Marg., Wwe., Marienstr. 13, Q. 15.
Marie, Schndrn., Alexanderstr. 134.
Mart., Feilenh., Schreyenbusch 6, 2.
Mart., Kol.-Hdlg., Schlocksche St.32.
Mart., Maurer, Rabenstr. 13, W. 1a.
Mart., Tischlr., Revaler Str. 88W4.
Mart. Andr.', Werkmstr., Alexisstr.1.
Marz, Maschinenb., Bärenstr. 10.
Marz, Tischlr., Ritterstr. 68W2.
Maxim., Exped., Mittelstr. 11W21.
Mik., Vorarb., Ritterstr. 115W10.
Nik., Hg., Ritterstr. 53.
Olga, Handarb.-Lehr., Frauenb. Str. 3
Olga, Hausv., Kandauer Str. 5.
Osk., Hg., Ritterstr. 25.
Osk., Hg., Sternstr. 9, W. 7.
Otto Adolf', Amts-Bäckermstr. Inh. d. Firma A. Krohn, Mühlenstr. 91W6. ☎ 3147.
Otto, Hdlr., Bikkernsche St. 75.
Otto, Tapez., Sprenkstr. 67.
P., Bierbude, Lagerstr. 62.
P., Putzw.-Hdl., Inh.: Frau Baider, Schmiedestr. 3.
Paul., Frl., Muckenholm. Str. 37.
Paul Jak.', Reisender, Grobin. Str.1
Paul, Joh.', Ing.-Techn., Ass. am Pol., Taubenstr. 17W2.
Paul, Telegr.-Bmt., Kirchhofsstr. 22.
Paul, Fabrikbmt., Ernestinenstr. 6.
Pet., Bierhdl., Obststr. 4.
Pet., Heuhdlr., Suworowstr. 31a.
Pet., Kfm., Rumpenhöf. Str. 7W41.
Pet., Maler, Sprenkstr. 50.
Pet., Maurer, Schiffsstr. 28W12.
Pet., Polir., Revaler Str. 41W18.
Pet., Schlosser, Alexanderstr. 144.
Pet., Tischlr., Thüringensche Str. 14
Pet., Vorarb., Asylstr. 23W24.
Rob., Hsb., Bickernsche Str. 37.
Rob., Portier, Artilleriestr. 37W3.
Rob. Bernh.', Kassir., Ritterstr. 25.
Rud. Ed., Kanzleibmt., Zitadelle 41.
Rud. Zollbmt. Ritterstr. 61, W. 3.
Selma, Frl., Säulenstr. 68, W. 3.
Sofie, Diakonisse, Friedensstr. 3.
Th., Kontorbmt., Goldinger Str. 17.
— Theod., Elektrotechn., Ritterstr. 53.
— Tony, Landw.-Wwe., Gertrudstr. 7W1.
— Valent., HR, Renteibmt., Suworowstr. 39, W. 22.
— Veron., Wwe., Ritterstr. 58W48.
— W., Restaurat., Marienstr. 55W1.
— Walter, Schlosser, Marienstr. 113.
— Wilh., Frau, Telegr.-Bmt., Kurmanowstr. 16.
— Wilh., Hsb., Kalnezeemsche Str. 161.
— Wilh., Schlosser, Gertrudstr. 109.
— Wilh., Schndr., Ritterstr. 44.
— Wilh., Schndr., Ritterstr. 77, W. 29.
Grünblatt, Alex., Mech., Revalerstr. 55.
— Abr., Schndr., Romanowstr. 118.
— Alex., Maurer, Alexanderstr. 154W27.
— Andr., Gefängn.-Aufs., Offizierstr. 3.
— J., Akquisit., Marienstr. 83W27.
— J. A., Zahnarzt, Sünderstr. 1, W. 3. ☎ 5451.
— Jan, Privat., Pernauer Str. 37W12.
— K. A., Kanzleibmt., Offiziersstr. 3.
— Mend., Zunahtm., Alexanderstr. 122.
— Paul., Wwe., Maurerstr. 5W4.
— Pet., Kol.-Hdlg., Pernauer Str. 20.
— Schaje, Schndr., Sadownikowstr. 24.
Grüner, Hedw., Pension, Elisabethstr. 33.
— Anna, Wirtin, Alexanderstr. 92W6.
— Marg., Lehrerin, Elisabethstr. 33.
— Max, Steuerm., Felliner Str. 1W16.
— Siegfr. Th.', Ing., Suworowstr.7W7.
Grünert, Jan, Kol.-Hdl., Wiesenstr. 1.
— Joh., Kol.-Hdlg., Talstr. 8.

Gesellschaft für Oelindustrie
Grünerwald & Richter
Technische Fette u. Oele.
2. Weidendamm 24.
Telefon 2623.

Gesellschaft für Oelindustrie Grünerwald & Richter, 2. G., Kommanditges., Aug. Grünerwald u. Otto Richter einz. off. Gesellsch., 2. Weidendamm 24, ☎ 2623.
Grünerwald, Aug., Cand chem., Mitgesellsch. d. Firma Gesellschaft für Oelindustrie, Grünerwald u. Richter, Antonienstr. 12W8.
v. Grünewaldt, Alex., 1. Weidendamm 6, W. 6, ☎ 2584.
— E., Rentn., 1. Weidend. 6, W. 6.
— Mark., Bmt., 1. Weidendamm 11.
Grünewitsch, Ant., Bodenmstr. Katharinenstr. 5, W. 5.
Grünewitz, Arth., Feilenh., Wenden. Str. 13
Grünfeld, Anna, Schndrn., Grobin. St.4
— Aron, Hdlr., Mosk. Str. 5W7.
— Eva, Frau, Rodenpoiser Str. 60W3.
— J., Bierbudeninh., Marienstr. 17.
— J., Frl., Dünaburger Str. 43, W. 12.
— Jan, Materialverw., Säulenstr. 60a.
— Jank., Brothdlg., Jakobstädt. Str.12.
— Joh., Delikat.-Hdl., Dorpaterstr. 19.
— Johanna, Klavierlehrn., Ritterstr. 75a.
— Kath., Fuhrhalt., Revaler Str. 75.
— Math., Diakonisse, Friedensstr. 3.
— Mikk., Tischlr., Suworowstr. 140W2.
— Nik., Wagenb., Marienstr. 142.
— Pet., Vorarb., Asylstr. 24W55.
— Reinh., Kutscher, Mühlgrab. Str. 5.
— Trine, Kol.-Hdl., Revaler Str. 75.
— Willis, Hsb., Irmlausche Str. 8.
C. Grünfeldt, 2. G., Putzm., Inh.: Alexei Wasserionow, Schmiedestr. 2.
Grünfeldt, Andr., Vorarb., Bockstr. 5.
— Berta, Frau, Matthäistr. 81, W. 14.
— Ella, Oberin, Ritterstr. 7.
— Elsa Rob.', Hgn., Antonienstr. 15W37.
— Erna, Hgn., Matthäistr. 81, W. 14.
— Ernst, Maurer, Färberstr. 30W8.
— Ernst, Maurer, Mitauer Ch. 62.
— Eug., Bankbmt., Säulenstr. 29W32.
— Gert, ehem. Marktaufs., Ritterstr. 75a.
— Hel., Säulenstr. 60aW18.
— J., Amts-Schlossermstr., Schlosserei: Johannishof 6, wohnt Theaterstr. 1.
— J., Masch., Sternstr. 8, W. 2.
— Jan, Hsb., Kandauer Str. 69.
— Jank., Hsb., Jakobstädt. Str. 12.
— Ida Rob.', Bürobmtn, Antonienstr. 15W37.
— Indr., Tischlr., Torgelsche Str. 2.
— Joh., Buchdr., Olgastr. 1.
— Joh., Frl., Schmiedestr. 52W5.
— Joh., Goldschm., Suworowstr. 87.
— Joh., Masch., Bockstr. 5, Q. 4.
— K. J., Bmt., Kaisergartenstr. 6, W. 4.
— Karl, Gypsmüller, Fischerstr. 7.
— Karl, Revieraufs., Alexanderstr. 98.
— Karl, Telegr.-Bmt., Meisterstr. 14W6.
— Konst., Schlosser, Seestr. 23, W. 3.
— Paul, Essigfabrik, Wolgund. Str. 33.
— Rob., Schaffn., Atgas. Weg 16.
— Wilh., Ing., Antonienstr. 15.
— Wilh., Maurer, Alexanderstr. 176.
Grünhagen, Bernh. Theod.', Goldschm., Newastr. 26, W. 43.
— Henr., Wwe., Amalienstr. 4.
Grünheit, Karl, Amts-Bäckermstr., Sprenkstr. 32, ☎ 2160.
— Nik., Korresp., Martinshöf. Str. 2.
Grünhof, A., Privat., Sprenkstr. 2.
— Andr., Tischlr., Martastr. 9W8.
— Aug. Joh.', Priv., Mühlenstr. 6W18.
— F., Kutscher, Theaterboul. 10W15.
— Friedr. Krist.', Artellschtsch., Palaisstr. 9W18.
— Fritz, Montör, Rodenpoiser Str. 61.
— Grete, Hsb., Kurische Str. 10a.
— J., Bankbmt., Münzstr. 7W3.
— Jak., Wagenb., Helenenstr. 14W26.
— Joh., Klempner, Revaler Str.35W38.
— Karl, Mech., Rujensche Str. 8W26.
— Libe, Frl., Revaler Str. 35W38.
— Lisette, Fuhrm.-W., Rujen. Str. 8W27
— M., Frau, Alexanderstr. 31.
— Otto, Mech., Rodenpoiser Str. 70.
— Sophie, Wwe., Newastr. 25, W. 12.
— Viktoria, Hgn., Mühlenstr. 6W18.
Grünholm, Elise, Wwe., Artilleriestr. 29.
Grünholtz, E., Strickanst., Mühlenstr. 84.
— Berta, Frau, Münstereistr. 11, W. 9.

Mag. W. Grüning,
Laboratorium
für zusammengesetzte pharmazeutische Präparate.
Chem.-techn. Laboratorium.
2. Weidendamm 21 a. Tel. 1784.

Grüning, Fritz, Hg., Sprenkstr. 28W21.
— J., Arzt, Heilanst. für Stotternde, Spr. 9—11, Albertstr. 9, W. 8, ☎ 927.

Karl Grünberg, Matthäistr. № 54, im eigenen Hause. Telephon № 2402. Die besten Gummireifen der Welt.

Eigene Filialen: Mühlenstr., Ecke der Suworowstr., Tel. 325. Hagensberg, Waldstr. 4a, Tel. 3950. Weberstrasse, Ecke der Altstadt, Tel. 1569. Mitauer Chauss e 12, Tel. 3055.

Karl Grünberg, Matthäistr. № 54, im eigenen Hause. Telephon № 2402. **Die besten Gummireifen der Welt.**

— Frisch, Hsb., Hapsaler Str. 32.
— Jos., Schndrn., Marienstr. 115W3.
— Wilh. Wilh.', Mag. pharm., Inh. d. Firma W. Grüning, 2. Weidendamm 21a, ☎ 5763.
— Wold., Setzer, Artilleriestr. 19.
Grünitz, Christ., Frl., Katharinend. 7.
Grünmann, Mowscha, Schndr., Moskauer Str. 75, W. 3.
— Fritz, Hsb., Alschwanger Str. 24.
— Rob., Zimm., Kojenholmsche Str. 6.
— Schmul, Maler, Mühlenstr. 84.
Grünow, **Amalie, Modistin,** Schulenstr. 25.
Grünsohn, Karl Joh.', Hg., Elisabethstr. 20W9.
— Kasp., Tschlr., Revaler Str. 73W3.
Grünspohn, Schapsch., Hdlr., Mühlenstr. 9W5, ☎ 4416.
Grünstein, Ad., Bankbote, Königsstr. 2.
— Anna, Setzerin, Artilleriestr. 67, W. 7
— Aug., Uhrm., Suworowstr. 28, W. 2.
— Ed., Zimm., Schulenstr. 13W34.
— Jenis, Artellschtsch., Kalnez. Str. 42.
— N., Dr. med., Spr. 10—12 u. 4—6, Theaterboul. 9, W. 6, ☎ 1485.
— Jur, Schuhm., Matthäistr. 80, W. 2.
— Pet., Maurer, Wolmarsche Str. 35.
Grünte, Mart., Vorarb., Hapsalerstr. 9.
Grünthal, Aug., Gemüsehdl., Säulenstr. 84
— Andr., Bäcker, Alexisstr. 1.
— Anna, Wwe., Säulenstr. 80, W. 14.
— Arth., Tapez., Newastr. 9.
— Ch., Wwe., Schmiedestr. 36.
— Fritz, Dw., Matthäistr. 111, W. 5.
— Fritz, Hsb., Tischlermstr., Alt-Autzer Str. 5, ☎ 3357.
— Karl, Tschlr., Suworowstr. 140W18.
— Marg., Schndrn., Nußstr. 10.
— Mart., Dw., Dorotheenstr. 23a.
— Paul., Wwe., Goldinger Str. 17.
— Wilh., Böttcher, alte Mit. Str. 13.
A. Grüntuch, 2. G., Manufakturwaren, Inh.: Asriel Grüntuch, Lagerstr. 5.
M. L. Grüntuch, 2. G., Modew., Inh.: Markus Grüntuch, Kalkstr. 22.
Minna Dina Grüntuch, 2. G., Manufakturw., Sünderstr. 27.
Grüntuch, Feig, Hdlr., Kuckucksstr. 28.
— Asriel, Inh. d. Firma A. Grüntuch, Lagerstr. 7.
— J., Geschirrhdlg., kl. Münstereistr. 1
— J., Wäschehdlg., Kalkstr. 14.
— J., Kfm., Malerstr. 7W14.
— Jsid., Kfm., Mosk. Str. 44, W. 14.
— Minna, Galanteriew.-Hdl., Alexanderstr. 84.
— Wulf, Moskauer Str. 105, W. 1.
A. Grünupp, 2. G., Bierbrauerei, Inh.: Emil u. Albert Grünupp, Moskauer Str. 137, ☎ 649, Stadtkontor: Wallstr. 20, ☎ 4020.
Amalie Grünupp, 2. G., Trakteurinh., Witebsker Str. 39.
Grünupp, Albert, Mitinh. d. Firma A. Grünupp, Moskauer Str. 141.
— Amalie, Inh. d. Firma A. Grünupp, Moskauer Str. 209.
— Arv., Hsb., Hdlr., Moskau. Str. 202 W. 1, ☎ 1747.
— Emil, Mitinh. d. Firma A. Grünupp, Moskauer Str. 137, W. 3.
— Friedr., Ankern., Oskarstr. 14.
— Jak., Hsb., Soldatenstr. 9.
— Jan, Mineralwasserfabr., Witebsker Str. 39, ☎ 2429.
— Julie, Hsbn., Oskarstr. 14.
— P., Wwe., Antonienstr. 3, W. 5.

— Paul Georg', Werkmstr., Wendensche Str. 7, W. 13.
— Paul Paul', Bürobmt., Wendensche Str. 7, W. 13.
Grünus, Alex., Fuhrm., Wolmar. Str. 22
— Iwan, Fuhrm., Ritterstr. 78, W. 15.
Grünvogel, Fr., Feilenh., Torgel. Str. 6.
— Hans, Holzwr., Schiffsstr. 28/30.
— Karl, Schuhm., Marienstr. 67, W. 4.

Heinrich Grünwaldt
Nizzaer Blumenhaus:
Sandstr. 34, Tel. 6114.
Kunst- u. Handelsgärtnerei:
Majorenhof, Johmenstr. 13
im eigenen Hause.

Grünwald, A., Maler, Gertrudstr. 45.
— Adolf, Telegr.-Bmt., Marienstr. 113.
— Alex., Töpfer, Alexanderstr. 162a.
— Andr., Vergolder, Alexanderstr. 162a.
— Charl., Modew.-Hdl., Steinstr. 9.
— Christ., Wwe., Alexanderstr. 151W12.
— Dora, Wwe., Pernauer Str. 12aW3.
— Ed., Schuhm., Bäckerstr. 2.
— Gust., Priv., Charlottenstr. 32W1.
— Jahn, Hsb., Färberstr. 4, Q. 10.
— Jan, Schlosser, Windstr. 7, W. 18.
— Jndr., Mech., Petersb. Ch. 9, W. 7.
— Joh., Bmt., Muckenholm. Str. 21.
— K., Tschlr., Moskauer Str. 156.
— Karl, Hsb., Moskauer Str. 156W1.
— Karl, Schlosser, Doblensche Str. 7.
— Karl, Schuhm., Kathol. Str. 1W9.
— Ludw. Karl', Werkmstr., Hilchenstr. 1.
— Mart., Hsb., Lagerstr. 48, W. 3.
— Mik., Schndr., Marienstr. 104, W. 6.
— Minna, Einf. „Kurland", Steinstr. 7.
— Mowsche, Hdlr., Palissadenstr. 37.
— Nik. Joh.', Gildstubenstr. 2, W. 5.
— Osk., Buchb., Dorotheenstr. 41.
— Paul, Tschlr., Matthäistr. 57.
— Rob., Hg., Schlocksche Str. 3.
— Selma Jul.', Hgn., Pernauerstr. 12a.
— Ulj., Hsb., Wwe., Alexanderstr. 162a.
— W. W., Bez.-Ger.-Sekr., Champetresche Str. 36.

Ottomar Grünwaldt & Co.,
Papier-, Schreib- und Zeichen-Materialien-Handlung,
kleine Schmiedestr. 19
Telefon 3707.

Ottomar Grünwaldt & Co., 2. G., Schreibmaterialien: Inh.: Katharina Grünwaldt, geb. Nowack, kl. Schmiedestr. 19, ☎ 3707.
Grünwaldt, A., Kastellan, Waagestr. 1.
— Art. Friedr.', Hg., Pauluccistr. 11W19
— Aug., Hsb., Dorpater Str. 29, W. 13
— Ernst, Kutscher, Bockstr. 1, W. 1.
— Heinr., Blumenhdl., Sandstr. 34, ☎ 6114.
— Jan, Schlosser, Eugenienstr. 3.
— Karl, Hsb., Selburgsche Str. 5.
— Karl, Ing., Friedrichsholmsche Str. 5.
— Kath., Inh. d. Firma Ottom. Grünwaldt & Ko., Mühlenstr. 65W4.
— Olga, Wwe., Pension, Schulenstr. 32.
— Theod., Pension, Dorpaterstr. 29W2.

— Wilh., Wwe., Hsbn., Friedrichsh… sches Ufer 5.
Gruhm, Theod., Maler, Suworowst…
Gruhner, Aug., Böttcherei, Kandauerst…
Grunke, Marie, Hebamme, Dünam… Str. 32.
Grumann, M., Glaser, Jakobst. Str…
Grumschlis, Pet., Hg., Gertrudstr. …
Grunau, Leonh., Aeltester d. St. Gilde, Malermstr., Stadtverordn… Schloßstr. 15, W. 9.
— Alex., Exped., Mühlenstr. 141.
— Gottl., Wwe., Ballastdamm 60.
— Karl, Seiler, Mühlenstr. 132W11.
Grunberg, Emilie Wold.', Frl., Gert… str. 59W6.
— Nik., Buchhltr., Gertrudst. 59, ☎ …
Grund. Sieh auch Grundt.
— Amalie, Wwe., Säulenstr. 104, W…
— Felix Mart.', Fabrikbmt., 1. Wei… damm 5W7.
— Joh., Bäcker, Gertrudstr. 74, W…
— Johs Mart.', Ing., Schulenstr. …
Grundberg, Joh., Schlosser, Windstr…
— Karl, Expreß, Sternstr. 28, W…
— Marie, Hsbn., Kohlenstr. 36.
— Otto, Hausverw., Kohlenstr. 36.
Grunde, A., Tschlr., Holmstr. 1, W…
— Anna, Frl., Lagerstr. 1.
— Jak., Bäcker, Simonstr. 8.
— Kath., Schndrn., Sünderstr. 24.
— Krist., Frl., kl. Münzstr. 12, W…
— Krist., Kol.-Hdlg., Alexanderstr. …
— Wilh., Tschlr., Marienstr. 13, Q. 16.
Grundermann, Berta, Verk., Werro… Str. 7, W. 3.
Grunding, M., Hsb., Kowno. Str. …
Grundis, Marie, Frau, Essenh. Str. …
Grundmann, Alex., Kesselschm., Gesell… str. 23.
— A., Kol.-Hdlg., Elisabethstr. 6, W…
— Alfr. Fr.', Hg., Kalkstr. 14W3.
— Andr., Tschlr., Suworowstr. 133
— D., Wwe., Mitauer Ch. 13, W…
— Dora, Wwe., Marienstr. 50, W…
— Ed., Schlosser, Dorpater Str. 89
— Elise, Frau, Oskarstr. 12.
— Eug., Frl., Scheunenstr. 19.
— Fritz, Dw., Sandstr. 6, W. 5.
— Fritz, Monop.-Verk., Artilleriestr. …
— Fritz Friedr', Exped., Schwartzen… Str. 15, W. 2.
— Gust., Kassirer, Majorenhof.
— J., Hsb., Hofesstr. 3.
— J., Kol.-Hdlg., Albertstr. 7.
— Jak., Zimmerm., Oskarstr. 2, Q. 3.
— Jan, Privat., Bäckerstr. 2.
— Joh., Hdlr., Steinstr. 5.
— Jos. Jos.', Dir. d. Akt.-Ges. „P… swet", Georgenstr. 3, W. 4, ☎ 18…
— Jul., Bahnbmt., Grobinsche Str. …
— Jul. Georg', Provisor, Kalkstr. 1…
— Julie, Wwe., Gartenstr. 9.
— Julie, Wwe., Marienstr. 78W6.
— Karl, Heizer, Malerstr. 5, W. 8.
— Ludw., Amts-Drechslermstr., Ne… str. 14W30.
— M., Lehrerin, Mitauer Ch. 13, W…
— S., Schndr., Marienstr. 20, W. 4.
— Wilh. Jos.', Mitinh. d. Firma Lie… Grundmann, Dir. d. Akt.-Ges. „P… swet", Kirchenstr. 25, ☎ 1859.
Grunds, Luise, Wwe., Pionierstr. 3W…
Grundsche, J., Werkmstr., Nußstr. 7…
Grundski, Fritz, Kutscher, Apothekerstr…
Grundstein, Christ., Baumstern., Kuri… Str. 12, ☎ 5606.
— Chr., Hsb., zft. Maurerges., Rabenstr…

Wein- u. Austern-Stuben
Basteiboulevard Nr. 2, Telephon Nr. 80.
Otto Schwarz.
Wein-, Delikatessen- u. Cigarren-Lager
Basteiboulevard, Ecke der Kalkstrass…

...d., Tschlr., Alexanderstr. 174, W. 71.
...Herm., Amts-Maurermstr., Rabenstr. 2, ☎ 4061.
...Joh., Tschlr., Revaler Str. 33.
...Krist. jun., Hg., Kurische Str. 12.
...Mart., Bäckermstr., Wolmar. Str. 30.
...Mart., Kol.-Hdl., Revaler Str. 84.
...Moritz, Former, Rabenstr. 3, W. 9.
...Otto, Maurer, Irmlausche St. 5.
...P., Schlosser, Pauluccistr. 8, Q. 26.
...Pet., Schlosser, Hapsaler Str. 8W6.
...ndt. Sieh auch Grund.
...A., Fabrikbmt., Elisabethstr. 85.
...Mart., Masch., Schreyenb. 2, 1c.
...Mart., Schndr., Gertrudstr. 73W1.
...Mart., Schuhm., Wiesenstr. 9W10.
...Mart., Zollartellschtsch., Fellinerstr. 9.
...ndul, Ernst, Schuhm., Moorstr. 13.
...J., Feuerwehrm., Hapsaler Str. 26.
...Jak., Maurer, Soldatenstr. 10.
...Jur, Hsb., Moorstr. 13.
...Karl, Schlosser, Artilleriestr. 44W2.
...Pet., Fuhrm., Katharinendamm 3.
...Pet., Fuhrm., Offizierstr. 1.
...Pet., Kellner, Alexanderstr. 163.
...Wold., Hg., Säulenstr. 108W23.
...Wold., Hsb., Hasenholm. Ufer 24, ☎ 2846.
...ndulš, Pet. Iw.', Lehrer, Pauluccistr. 11W10.
...Serg. Petr.', Bankbmt., Pauluccistr. 11W10.
...uner, Wilh., Werkmstr., Moskauer Str. 142b, W. 4.
...unitsch, K., Hsb., Jarosl. Str. 91.
...unitzki, Aug., Wwe., Mühlenstr. 66.
...unte, And., Hdlr., Marienstr. 106.
— Anna, Wwe., Gerberstr. 9W11.
— Ant., Schmied, Augustenstr. 12.
— Bernh., Kol.-Hdl., Gertrudstr. 26W9.
— Ernst Jak.', Schmied, Artilleriestr. 17.
— Friedr., Hdlr., Säulenstr. 51W27.
— Jan, Sattler, Färbenstr. 4.
— Otto, Maler, Sprenkstr. 11, W. 43.
...untin, J., Zimmerm., Hapsalerstr. 16.
— Jan, Klempner, Wolmarsche Str. 8.
...untsakmen, Karl, Kol.-Hdl., Brückenstr. 14.
...untsemneek, Joh., Tschlr., Milchstr. 11.
...unwald, Heinr., Konditorei, Nikolaistr. 17, ☎ 1528.
...usberg, Paul, Tschlr., Dorpaterstr. 15
...uschenko, Iw., Speckhdlr., Dünaburger Str. 70W28.

Simon Gruschke, 2. G., Kleider, Inh.: Simon Gruschke, Marienstr. 13.

...uschke, Nik. Fed.', Bahn-Revisor, Albertstr. 8W7.
...oschko, Nik. Feod.', HR, Mühlenstr. 13
...usdin, Aug., Maurer, Laborat. Str. 6.
— Ernst, Schndr., Kurmanowstr. 20a.
— Jan, Maurer, Petersb. Ch. 96, W. 3.
— Mart. Mart.', Kontordien., Matthäistr. 6W4.
— Pet., Expreß, Laborator. Str. 6W14.
— Pet., Schmied, Petersb. Ch. 98W3.
...usdinsky, Jul., Hsbn., Trinitatisstr. 32
— Tekla, Wwe., Weißenhöfsche Str. 6a.
...usdup, Ludw. Joh.', Hg., Mit. Ch. 38a.
— Wilh., Bmt., Steinstr. 8.
...usgalw, Marz, Maur., Artilleriest. 73
...usin, Mark., Holzhdlr., Pauluccistr. 8.
— Mowscha, Agent, Suworowstr. 40W11
...usinin, Wass., Konawal, Mosk Str. 18.
...usinow, Paw., Hdlr., Witebskerstr. 23.
...usit, Arth., Bmt., Säulenstr. 77.
...uslis, Anna, Wwe., Werrosche Str. 6

Grusna, Paw. Grig.', Reichsb.-Bmt., Dorpater Str. 45W7.
Grutop, Ans, Maurer, Baumstr. 3.
Grutow, Joh., Bäcker, Duntenhöf. Str. 7
Grutschkow, Krist., Auss., Muckenh. Str. 2
Gruzdz, Kas., Hsb., Charlottenstr. 6, ☎ 4899.
v. Gruzewsky, Hugo Rud.', Tarifkalkulat., Pauluccistr. 8, W. 8, ☎ 119.
Grybow, Ign. Wass.', Dirig. des Krons-Monop.-Dep., Pionierstr. 6.
Gryeewicz, Jos., Buchdr., Marienstr. 50.
Grzibowski, S., Wwe., Romanowstr. 98.
— Paw., Schlosser, Kathol. Str. 28W39.
Gubanow, Eug., Obersten-Wwe., Felliner Str. 13W6.
Gubarew, Pet. Alex., HR, Arzt, älterer Ordinat. am Kriegshosp., Schulenstr. 36a, ☎ 5595.
Gube, Anna, Wwe., Dorpater Str. 55a.
Guben, Alex. Iw.', Rechtsanw.-Geh., Suworowstr. 5W3.
— Marie, fr. Tonkünstl., Rezensentin, Suworowstr. 5W3.
Gubenkin, Wass., Schlosser, Elisabethstr. 9.
Gubihn, Jak., Amts-Maurermstr., Pauluccistr. 19, W. 34.
— O. J., Techn., Gogolstr. 5, W. 18.
Gubkin, Iw., Schuhm., Jarosl. Str. 28a.
Gubow, M., Schndrn., Bachstr. 10.
Gubski, Bronisl., Schlosser, Goldinger Str. 5.
Gucke, Mar., Wwe., Artilleriestr. 40.
Gudakowski, Anna, Frl., Pension, Packhausstr. 5, W. 10.
— Anna, verw. Wiegandt, Hsb., Newastr. 21.
— Joh., Kapt., Newastr. 21W21, ☎ 2201
Gudanetz, Adam, Hsb., Hdlr., Bauskesche Str. 24.
Gudanetz, Oss., Zollbes., Karolinenstr. 7.
Gudas, Kas., Fuhrm., Offiziersstr. 1.
Guddat, Ad., Bankbmt., Dorpaterstr. 26
— Marta, Wwe., Pernauer Str. 28W9.
Gude, Jan, Dw., Kostromasche Str. 11.
Gudel, Jak., Kol.-Hdl., Grobin. Str. 3.
— Jak. Krist.', Fabrikbmt., Grobinsche Str. 3.
Gudelis, Ant., Schmied, Dahlensche Str. 2
Gudewitsch, Georg, Hsverw., Essenhöf. Str. 2.
— Olga, Frl., Schndrn., Essenhöf. St. 2
Gudinowicz, Adam, Hsb., Hammerstr. 4.
Guditzky, Ed., Mech., kl. Münstereistr. 5.
Gudkowitz, Mord., Auss., Nordstr. 3W19.
Gudlewsky, Iw., Kalejakt, Albertstr. 10.
— Emilie, Wwe., Matthäistr. 57W23.
Gud iwanow, Pet., Restaurat., Elisabethstr. 67.
Gudowitsch, Ant., Tschlr., Alexanderstr. 151
— Anna, Wäsch., Albertstr. 2W13.
— Heinr., Heizer, Nußstr. 13.
— Marie, Strickanst., Dorp. Str. 63.
— Math., Wwe., Mittelstr. 11W25.
Gudowski, Emma, Wwe., Gertrudstr. 99.
— Jos., Schuhm., Gertrudstr. 133.
Gudre, Dav., Wagenb., Feldstr. 11.
Gudrei, Aug., Hdlr., Industriestr. 3W17.
— Jak., Hg., Hapsaler Str. 15.
Gudreiko, Felix, Schndr., Kathol. Str. 1.
Gudreis, F., Nagelschm., Kurische Str. 10a
Gudrit, Jak., Sattler, Marienstr. 5W40.
Gudro, Alide, Schreibw.-Hdl., Alexanderstr. 97.
Gudro-Puischell, Jul., Holzwr., Hilfsstr. 13, 11.

„Gudron", Dachpappenfabrik, Inh.: J. Sprogis, Lubahnsche Str. 39, ☎ 1349.
Gudrup, Karl, Tschlr., Schulenstr. 12W7.
Gudsche, Ed., Arzt, Spr. 10—12 u. 6 bis 8, kl. Schmiedestr. 16.
— Lina, Fotogr. Atel., Schmiedestr. 27.
— Victor, Zahnarzt, Schmiedestr. 27, W. 2, ☎ 4610.
Gudsen, Fritz, Tschlr., Rumpenh. Str. 23
Gudsinski, Ant., Hsb., Birkenstr. 17.

Gülich & Co., 1. G., Getreide, Inh.: Isack (Eduard) Hirschfeldt, gen. Heimann, Weberstr. 7, ☎ 552.

Gülner, Krist., Tschlr.-Mstr., Talstr. 5.

Alex. von Günther
Elektro-Ingenieur
Ritterstr. 19, W. 4, Tel. 2305.

v. Günther, Hermine geb v. Vorkampff, Oberst-Wwe., Ritterstr. 19, Q. 2.
— Alex., Ing., Ritterstr. 19, ☎ 2305.
— Fr. Al.', Oberstleutn., Romanowstr. 29

D. Günther, 2. G., Trakteur, Inh.: David Günther, Suworowstr. 114, ☎ 3061.

Günther, A., Lampenw., Gertrudstr. 107.
— Adele, Kfm.-Wwe., Albertstr. 8W7.
— Alex., Tschlr., Gertrudstr. 109W6.
— Aug., Töpfer, Moorstr. 50.
— Christ., Wagenb., Rodenpoiserstr. 15.
— Dav., Hsb., Teichstr. 1.
— Dav., Inh. d. Firma D. Günther, Suworowstr. 114.
— Dav., Maurer, Ritterstr. 149.
— E., Frisör-Amtsmstr., Gesch.: Marienstr. 10a, wohnt Mühlenstr. 113W1.
— Ed., Erzieher, Kalnezeemsche Str. 108.
— Ed., Monteur, Apothekerstr. 21.
— Ed., Tschlr., Wolgund .Str. 15.
— Ed., Werkmstr., Kirchenstr. 35, W. 26.
— Elis., Frl., Pension, Suworowstr. 7.
— Emilie, Schndrn., Hasenstr. 7, W. 10.
— Fritz, Schndr., Ritterstr. 70W4.
— Fritz, Zimmerm., Artilleriestr. 40.
— H., Drechsler, kl. Jakobsstr. 2, Q. 3.
— J., Friseur-Amtsmstr., Gesch. u. Wohn. Alexanderstr. 69, Q. 7.
— J., Hdlr., Sadownikowstr. 43W4.
— J. J., Telegr.-Bmt., Gartenstr. 2.
— Jan, Schlosser, Ritterstr. 149.
— Joh. (vorm. N. Tokarew), Frisirsalon, Neustr. 14.
— Joh., Priv., Säulenstr. 91W8.
— Joh., Schlosser, Revaler Str. 41.
— Joh., Werkmstr., Alexanderstr. 144.
— Julie, Schndrn., Moorstr. 50.
— Karl, Hsb., Moorstr. 45.
— Karl Gottfr. Karl', Zeichner, Bahnbmt., Säulenstr. 92, W. 11.
— Krist., Amts-Schmiedemstr., Peterholmstr. 2W1.
— Krist., Schmied, Moorstr. 4.
— Krist., Hausverw., Nikolaistr. 36.
— Leo, Rentn., Laubstr. 21.
— Leont., Wwe., Alexanderstr. 69, W. 6.
— Luise, Wwe., Kol.-Hdlg., 1. Weidendamm 7, W. 3.
— Magda, Konzertsäng., Jägerstr. 2W1.
— Nik., Hsb., Kol.-Hdl., Heinrichstr. 20.
— Nik., Kol.-Hdl., Mitauer Ch. 70.
— Osk., Archivar, Säulenstr. 35, W. 14.
— P., Wwe., Elisabethstr. 27, W. 8.
— Rob. Friedr.', Lith., Masch.-Mstr., Grabenstr. 39, W. 11.

Karl Grünberg, Die besten Gummireifen der Welt.
Matthäistr. № 54, im eigenen Hause. Telephon № 2402.

Nur importierte Weine in grösster Auswahl.

Karl Grünberg, Matthäistr. № 54, im eigenen Hause. Telephon № 2402. **Die besten Gummireifen der Welt.**

— Sofie, Wwe., Kapselstr. 2.
— Theod. Jw.', Fabrikbmt., Matthäistr. 109.
— Th., Zimm., kl. Vegesacksh. 60W8.
— Warw., Frau, Romanowstr. 23, W. 5.
— Wilh., Setzer, Romanowstr. 59, W. 36
— Wilh., Wwe., Gertrudstr. 3W17.
M. L. Günzburg, 2. G., Holz, Inh.: Mendel Günzburg, Scharrenstr. 21, ☎ 1869, Romanowstr. 99, ☎ 298.
Günzburg. Sieh auch Ginsburg.
— B., Kaisergartenstr. 6a, ☎ 1552.
— Hirsch, Hdlr., Sprenkstr. 30.
— Jak., Ing., Kaisergartenstr. 6a.
— Jos., Getreidehdlr., Marienstr. 8W18.
— M., Exped., Gogolstr. 19, ☎ 3872.
— Mendel, Inh. d. Firma M. L. Günzburg, Mühlenstr. 140, ☎ 2572.
— Mowscha, Hdlr., Sadownikowstr. 11.
— Salm., Hdlr., Newastr. 25.
Günzburg & Teitelbaum, Kontor, Neustr. 19W3.
Günzel, Werner, Buchhdlr., Brauerstr. 1.
Gürgens, L., Rechtsanw.-Frau, Elisabethstr. 12W4.
Gürtler, Georg, Fabrikbmt., Konsulstr. 7, W 2, ☎ 1086.
Guericke, Franz., Oberlehr.-Wwe., Kalnezeemsche Str. 39.
Guessow, Karl, Musiker, Säulenstr. 9W19
Gütes, Wulf, Hdlr., Sadownikowstr. 13.
Güttler, Jul. Jul.', Untermstr., Bauskesche Str. 2W1b.
Gugai, Fritz, Maurer, Obststr. 2, W. 2.
Gugner, Pet., Schuhm., Eliasstr. 18.
Guhlke, Alb., Stad.-Diakon, Katharinenstr. 3, ☎ 4148.
Guhse, A., Buchhltr. des Handelsamts, Wallstr. 28b, W. 18.
Gulack, Mend., Hdlr., Sadownikowstr. 17.
— Leiser, Schndr., Mühlenstr. 69W1.
— Sch., Mühlenstr. 69, ☎ 5641.
Gulajew, Paw., Bleilöther, Dampfstr. 62.
J. Gulbe, 2. G., Getränke, Inh.: Jan Gulbe, Schlocksche Str. 83, ☎ 3793
M. Gulbe, 2. G., Trakteur, Inh.: Martin Gulbe, Petersburger Ch. 127.
Theodor Gulbe, 2. G., Holz, Inh.: Theodor Gulbe, Bischofstr. 1, ☎ 2765
Gulbe, Alex., Steinh., Petersb. Ch. 127.
— A., Diener, Pferdestr. 9W16.
— Anna, Wwe., Windstr. 10, W. 12.
— Ans, Hdlr., Laboratoriumstr. 21.
— Arn., Bmt., Nikolaistr., Museum.
— Aug. Pet.', Kellermstr., Dampfstr. 104.
— Ed., Feilenh., Petersb. Ch. 94W9.
— Ernst, Buchdr., Rumpenhöfsche Str. 13
— Ernst, Masch., Katharinendamm 23.
— Fritz, Hdlr., Adlerstr. 12W30.
— Heinr., Fabrikbmt., Dünamündsche Str. 23.
— J., Hdlr., Säulenstr. 92, W. 31.
— Jak., Hg., Schlocksche Str. 83.
— Jak., Kapt., Bischofstr. 1, ☎ 2765.
— Jan, Bahnbmt., Adlerstr. 12W56.
— Jan, Brauer, Nordstr. 25, W. 3.
— Jan, Dw., Marenstr. 7.
— Jan, Inh. der Firma J. Gulbe, Schlocksche Str. 83.
— Jan, Masch., Holmstr. 11.
— Jan, Maurer, Mühlenstr. 108.
— Jan, Vorarb., Drosselstr. 32.
— Jan, Wächter, Bischofstr. 1, W. 9.
— Ida, geb. Lange, Kapt.-Wwe., Alexanderstr. 103, W. 9.
— Joh., Schiffskapt., Säulenstr. 74, W. 7.
— Joh., Schuhw.-Hdl., Alexanderstr. 52.
— Joh., Setzer, Offiziersstr. 3.
— Joh., Spinner, Bullensche Str. 3.
— Jürg., Maler, Zeltstr. 1.
— Jur., Auss., Offiziersstr. 3, W. 1.
— Jur., Wächter, Säulenstr. 15.
— Karl, Auss., Säulenstr. 34.
— Karl, Dw., Alexanderstr. 123.
— Karl Jan', Zimm., Säulenstr. 91W47
— Kr., Fuhrm., Nikolaistr. 70, Q. 6.
— Krisch, Tischlr., Thüringen. Str. 37.
— Krist., Schndr., Romanowst. 43, W. 12
— Lene, Wwe., Alexanderstr. 161W16.
— Libbe, Wwe., Grenzstr. 8, W. 15.
— Lis., Plätt., Helenenstr. 3, W. 9.
— Ludw., Bierhdl., Hafenh. Ufer 20.
— M., Hdlr., Mühlenstr. 104W2.
— M., Wwe., Hsbn., Mitauer Ch. 44.
— M., Wwe., Augustenstr. 1W7.
— Malw., Wwe., Alexanderst. 128, W. 1
— Mart., Gemüsehdl., Lagerstr. 10.
— Mart., Hsb., Abguldensche Str. 2, Q. 1.
— Mart., Hsb., Bauskescher Weg 15.
— Mart., Hsb., Bahnbmt., Tuckumerstr. 13.
— Mart., Inh. d. Firma M. Gulbe, Petersb. Ch. 127, W. 1.
— Mart., Vorarb., Felliner Str. 4W19.
— Mart., Schmied, Heinrichstr. 6, W. 9.
— Mich., Schlosser, Hospitalstr. 16.
— Nanny, Wwe., Nikolaistr. 57, W. 5.
— P., Hausauss., Nikolaistr. 49.
— Paula, Weißnäht., Trinitatisstr. 24.
— Pet., Hsb., Stapelstr. 9a, W. 1.
— Thea, Fabrikbmtn., Mühlenstr. 104.
— Theod., Untern., Scharrenstr. 18W9.
— Viktoria, Fabrikbmtn., Nikolaistr. 57
— Wally, Fabrikbmtn., Nikolaistr. 57.
— Tennis, Zimmerm., Schreyenb. 1, 42
Gulberg, Jur., Hsb., Schlocksche Str. 48.
Gulbin, Oss., Maler, Seestr. 37, W. 10.
— Adam, Vorarb., Schreyenb. 3, 3a.
Gulbinski, Ant., Schloss., Paliss. Str. 23
Gulbis, Arn., Baumtern., Suworowstr. 93
— Aug., Masch.-Mstr., Offiziersstr. 3.
— Emilie, Wwe., Alexanderboul. 3W24.
— Hans, Schlosser, Säulenstr. 86W18.
— J., Schndr., Suworowstr. 35, W. 2.
— J., Schuhw.-Hdl., Marienstr. 50.
— Jak., Fuhrm., Revaler Str. 79, W. 3.
— Jak., Fuhrm.-W., Rabenstr. 6W5.
— Jak., Maler, Rumpenhof. Str. 17.
— Jan, Schlosser, Suworowstr. 100.
— Jan, Schuhm., Säulenstr. 47.
— Joh., Bahnbmt., Mühlenstr. 103.
— Joh. Joh.', Kontordien., Simonstr. 3.
— Jul., Bmt., Elisabethstr. 95, W. 13.
— Jul., Zimmerm., Soldatenstr. 1.
— Karl, Schlosser, 2. Weidend. 21W3.
— Marie, Wwe, Säulenstr. 49a, W. 39.
— Mart., Elektrotechn., Bockstr. 4, W. 6.
— Pet., Hdlr., Artilleriestr. 39W7.
— Pet., Pächter, Lübecksholm 2W1.
— Pet., Schndr., Hospitalstr. 3, W. 27.
— Wilh., Tischlr., Revaler Str. 88W27.
Guleke, E., Frau Pastor, Elisabethstr. 39.
Gulewski, Ed., Hsb., Schreyenb. 2, 26.
— Elsa, Wwe., Sprenkstr. 52W26.
— Fritz, Former, Marienstr. 105W29.
— Karl, Masch., Brückenstr. 5W14.
Gulgan, Karl, Milchhdlr., Ludwigstr. 1a
Guljajew, Prok., Festungsauss., Rujensche Str. 7W27.
Gulinski, Olga, Wäsch., Talstr. 12.
Gulkewitsch, Mich. Jewst.', Zeichner, Bahnbmt., Gertrudstr. 48.
Gulla, Karl, Schlosser, Staarstr. 2, W. 8.
Gulmin, Franz, Mech., Wolmar. Str. 5.
Gulneet, Jan, Masch., Marienmühlenstr. 28.
Gumberagis, Mich., Schuhm., Matthäistr. 93W30.
Gumbelewitz, Leon, Maurer, Segelstr.
Gunaropulo, Kapit., Obersten-Wwe., Kaisergartenstr. 1, W. 5.
Gunewitsch, Kas., Tischlr., Jarosl. Str…
Gunst, Alex., Buchhltr., Bullen. Str.
— Erna Alex.', Bullensche Str. 1a.
Guntlak, Jan, Zimm., Kalkofenstr. …
Gurdeitschok, Alex., Hg., Säulenstr. …
Gurel, Alw., Weißnäht., Fuhrmannsstr…
Guretzki, Aug., Bahnauss., kl. Alton… Str. 26.

L. S. Gurewitsch's Erben, 2. … Erzeugn. d. eigenen Glasfabrik „L… witschi, Gouv. Pleskau", Komman… Ges., off. Gesellsch.: Samuil, Mich… Chaim u. Sacharij Gurewitsch, Pr… Sebastian Vogelssohn, Schmiedestr. ☎ 3047.

Gurewitsch. Sieh auch Hurewitsch.
— Abr., Holzhdlr., Kurmanowstr. 29.
— B., Hdlr., Marienstr. 50, W. 15.
— Chaim, Holzwr., Trinitatisstr. 9W…
— J., Klempnerwerkst., Ritterstr. 53…
— Jtz., Holzhdlr., Sprenkstr. 30, W. …
— L., Exped., Gogolst. 6W20, ☎ 26…
— Leibe, Bäcker, Palissadenstr. 26W27
— Leiser, Glaser, Sprenkstr. 32, W. …
— Leop. J., Holzhdlr., Mühlenstr. 1… W. 3, ☎ 4170.
— Mend., Sackmacher, Eliasstr. 16W1…
— S., Hdlr., Romanowstr. 149W2.
— S., Kfm., Elisabethstr. 103W12.
— S., Zunahtm., Mühlenstr. 129W2.
— Sach. Lwow.', Erbl. Ehrenb., Mitg… d. Kommand.-Ges., L. S. Gurewitsch… Erben, Säulenstr. 18, ☎ 2192.
— Sam. Lwow.', Ing., Mitges. … Kommand.-Ges. L. S. Gurewitsch… Erben, Dir. d. Nord. Ges. gegens. K… dits, 1. Weidendamm 10, ☎ 320…
Gurewitz, Abr., Buchhltr., Mittelstr. 1…
— G., Modew.-Hdl., Sprenkstr. 52.
— M., Agent, Kurmanowstr. 1, W. 3.
— Olga, Hgn., Marienstr. 8W18.
Gurjanow, Pol., Zollbes., Oskarstr. 1…
Gurin, Gittel, Schächter, Paliss. Str. …
Gurklis, O., Zimm., Pernauer Str. 1…
Gurko, Heinr., Hdlr., Mit. Ch. 27, W. …
Gurky, Fritz, Dw., Mühlenstr. 121.
Gurland, Ernst, Oberlehrer, 1. Weidendamm 8, W. 3.
— P., Bankbmt., 1. Weidendamm 8…
Gurnau, Otto, Hsb., Rutzausche Str. 1…
— Jak., Bahnbmt., Rutzausche Str. 1…
Gurnow, Friedr., Tischlr., Romanowstr. 4…
Gurowitsch, J. T., Kfm., Elisabethstr. 1… ☎ 1389.
Gurski, Ad., Hg., Katharinenstr. 20.
— Adam, Färber, Wenden. Str. 11W…
— Anna, Wwe., Bausk. Str. 30.
— Anna, Wwe., Soldatenstr. 5.
— Jw., Kol.-Hdl., Katharinenstr. 20.
— K., Bmt., Sandstr. 34W5.
— Mich., Speisehaus, Elisabethstr. 75…
— Mich. N., Hdlr., Elisabethstr. 83W…
— Oss., Schlosser, Emmastr. 11.
— Wilh., Buchhltr., Katharinenstr. 20.
Gurtschenko, Charl., Wwe., Gertrudst. 6…
— Grig. Jgn., Fabrikbmt., Dünaburg… Str. 57, W. 30.
— Olga, Frl., Gertrudstr. 62, W. 41.
Gurwitsch, Dav. Nik.', Dir. d. Russ.-Asia… Bank, Rig. Filiale, Basteiboul. 9… W. 4, ☎ 4024.
Gurwitsch. Sieh auch Hurwitsch.

Ch. Jürgensohn, Weingrosshandlung, Wallstr. Nr. 20. Telephon Nr. 106.

— Bor. Lukj.', TR, Untersf.-Richter, Säulenstr. 9, ☎ 2671.
— J. M., Zahnarzt, Spr. 10—1 und 4—6, Revaler Str. 28, W. 6.
— Jak. Marim.', Jng., Alexanderstr. 40
Gurwitz, Abel, Klempner, Sadownikowstr. 17.
— Hirsch, Fleischer, Jakobstädt. Str. 1.
Gurzka, Elis., Wwe., Gertrudstr. 99W25.
Gus, Wlad., Stabskapt., Gogolstr. 11.
Gusche, Jan, Schlosser, Ebelshöf. Str. 2.
Guschewski, Jos., Schlosser, Wilna. St. 1
— Stan. Ant.', Reichskontr.-Bmt., Gertrudstr. 62W32.
Guschko, Pet., Schuhm., Meisterstr. 18.
— Jan, Dw., Moskauer Str. 209.
Guschtscha, Mich. Pet.', Friedensr., Karolinenstr. 17.
Gusdarew, Th., Dreher, Pokrowstr. 21W2
Gushan, Aug., Techn., Suworowstr. 80.
— Ad., Hsverw., Suworowstr. 80, W. 5.
— Elise, Hebamme, Schreyenbusch 3, 5.
— Ernst, Bmt., Libauer Str. 7W4.
— Ernst Jos.', Kontrolh.-Bmt., Suworowstr. 88.
— Jan, Hsb., Schreyenbusch 3, 5.
Guski, Franz, Bahnbmt., Palissadenst. 25.
Guslawski, Edg., Bankbmt., Elisabethstr. 31W2.
— Selma, Wwe., Elisabethstr. 31W2.
Gusmann, Ans, Zimm., Revaler Str. 85.
— Mowscha, Holzhdlr., Mosk. Str. 54. ☎ 3672.
Gussan, Jur, Kutscher, Gogolstr. 14.
Gussar, Pet., Schndr., Säulenstr. 52a.
— Ilse, Wwe., Hospitalstr. 8W8.
Gussau, Mart., Hdlr., Poststr. 5, W. 7.
F. P. Gussew, 2. G., Kolonialw., Inh.: Flegonty Gussew, Dünab. Str. 26.

J. W. Gussew
(gegründet 1852).
Inhaber:
Andrei Iwanowitsch Gussew
und
Grigori Iwanowitsch Gussew.
Tabak-Fabrik,
Kurmanowstr. 21, Tel. 3070.
Spezialitäten:
Bakun, Doroginka u. Schwizent.
Kontor: Ecke der gr. u. kl. Neustrasse, Telefon 2772.
Speicher: Kurmanowstr. 21/23 Telefon 335.
Engros-Handlung:
Ecke der gr. u. kl. Neustr., Telefon 256.
Mehl, Fett, Tabak etc.

J. W. Gussew, 1. G., Mehl, Fett und Tabak, Tabakfabrik, Inh.: Andr. Iwanowitsch Gussew u. Grigory Iwanow. Gussew, kl. Neustr. 5, ☎ 256, Kontor: ☎ 2772, Tabakfabrik und Speicher: Kurmanowstr. 21, ☎ 3070 und 335.
Michail Gussew, 2. G., Handelsverm., Georgenstr. 2a, ☎ 4208.
Gussew, Alex. Iw.', Oberst a. D., Romanowstr. 9W5.
— Alexandra, Bahnbmtn., Nikolaistr. 24.
— Andr. Iwan.', Mitinh. d. Firma J. W. Gussew, Stadtverordn., Glied d. Diskonto- u. Darlehn-Kom. d. Reichsb., Glied d. Diskonto-Kom. d. Russ. Bank für auswärt. Handel, Rig. Filiale, Gl. d. Verw.-Rats d. dritten Rig. Ges. gegens. Kred., Nikolaistr. 19W1, ☎ 1743
— Dor., Wwe., Nikolaistr. 24, W. 1.
— Grig. Iw.', Mitinh. der Firma J. W. Gussew, Dir. d. dritten Rig. Ges. gegens. Kred., Kurmanowstr. 23, ☎ 3069
— Joh., Kfm., Gertrudstr. 44, W. 2.
— M., Wwe., Moskauer Str. 79, W. 13.
— Marie, Wwe., Palissadenstr. 13.
— Mich. Iw., Jng.-Techn., Dispon. Dir. d. Dritten Rig. Ges. gegens. Kredits, Dir. d. A.-G. „Glover", Stadtverordn., Georgenstr. 2aW1, ☎ 4208.
— Paw. Iw.', Glied des Rig. Waisenger., Gertrudstr. 19W3, ☎ 5236.
— W. N., SR, Glied d. Bez.-Ger., Pauluccistr. 3.
— Wit., Ass.-Arzt, Ritterstr. 7.
v. Gussewitsch, Marie, Frl., Lehrn., Alexanderstr. 34W14.
Gussewitsch, Iw., Fuhrm., Romanowstr. 113W18.
Gussis, Ew., Schuhm., Dünaburg. St. 38
Gussow, Wass. Iw.', Werkmstr., Alexisstr. 8W6.
Gussos, Konst., Fuhrm., Tulasche Str. 21
Gust, Emil, Amts-Fleischermstr., Kurische Str. 1.
— Anna, Hsbn., Rutzausche Str. 20.
— Heinr., Hsb., Schmied, Slavenstr. 3.
— Heinr. jun., Drechsler, Slavenstr. 3.
— Jak., Korbm., Lagerstr. 61.
— Joh. Pet.', Strb.-Schaffner, Suworowstr. 97.
— K., Hsb., Rutzausche Str. 9.
— Karl, Hg., Sprenkstr. 2W40.
— Mart., Agent, Schwartzenhof. Str. 9.
Gustav, Christ., Schuhm., Popowstr. 3a.
— Emma, Wwe., Marienstr. 24W19.
— Joh. Christ.', Student, Sprenkstr. 5.
Gustavson, Emilie Jak.', kl. Lärmstr. 2
— Ernst Alex.', Hg., Ritterstr. 6W13.
— M., Dr.-Wwe., Bäckereistr. 10.
— Marie, Wwe., Säulenstr. 81, W. 11.
Gustel, Joh., Kellner, Sprenkstr. 23a.
Gustin, Fritz, Hsb., Kalnezeem. Str. 131.
— Jak., Schndr., Kalnez. Str. 73.
— Wass. Iw., Kontorbmt., Mosk. Str. 265.
Gutberg, Ernst Jak.', Bauuntern., Gertrudstr. 70W23.
— Gert, Amts-Schuhm.-Mstr., Elisabethstr. 13W9.
— Matt., Holzwr., Bullen. Str. 26a.
— Osk. Gert.', Hg., Elisabethstr. 13W9.
Typo-Lithographie „Gutenberg". Sieh Grenzthal.
„Gutenberg", Gesangver., Lokal: Jakobsstr. 3.
„Gutenberg", Schriftgießerei, (Inh.: Hans Kalnin u. Dav. Upiht), Säulenstr. 55, ☎ 2096.
Guter, Marie, Wwe., Turgenjewstr. 8.
Gutermann, Krist., Wwe., Wenden. Str. 5
— Alex., Postbmt., Wendensche Str. 5.
Gutfritz, A., Schlosser, Schlock. Str. 53.
Guth, Charl., Kol.-Hdl., Emmastr. 25.
— Adam, Kartonnagenm., Königsstr. 6.
— Lina, Wwe., Dünamünd. Str. 18a.
— Luise, Hgn., Emmastr. 25.
— Rob., Schuhm., Ritterstr. 145W9.
— Rud., Bankbote, Alt-Autzerstr. 1.
Guthof, Karol., Wwe., Simonstr. 3aW19
Guthmann. Sieh auch Gutmann u. Guttmann
— Alex. Pet.', Postbmt., Säulenstr. 8.
— Benno, Bankbmt., Schlock. Str. 20a
— Dav., Abt.-Chef d. Firma G. Schönfeldt, Marienstr. 50, W. 13.
— Edg., Tschlr., Kirchhofsstr. 18W11.
— Edm., Hsb., Dorotheenstr. 8b.
— Elis., Frl., Newastr. 7, W. 6.
— J., Wwe., kl. Schmiedestr. 19, W. 5.
— Karl Paul', Diener, Säulenstr. 86.
— P. Edm.', vorm. Matwejew, Seilerw.-Hdl., Schwarzhäupterstr., ☎ 352.
Gutjahr, Karl, Kutscher, Nikolaistr. 35.
Gutkewitsch, Joh., Tschlr., Romanowstr. 68, W. 15.
Gutkin, A., Bäckerei, Moskauer Str. 19.
— A. J., Geschäftsf., Herrenstr. 33W6.
— B., Hdlr., Romanowstr. 114W14.
— Ch., Hdlr., Säulenstr. 52W10.
— Dav., Strickanst., Romanowstr. 96.
— J., Holzhdl., Moskauer Str. 69W17.
— J., Bäckerei, Schmiedestr. 52.
— Jud., Schndr., Moskauer Str. 95.
— Leibe, Tschlr., Romanowstr. 143W11.
— M., Agent, Schmiedestr. 28, W. 5.
— Mend., Bäckerei, Moskauer Str. 42 u. 106.
— Srol, Holzhdlr., Romanowstr. 157.
Gutkow, Wass., Lackiermstr., Säulenstr. 27.
— Nik., Leutn., Glockenstr. 13.
Gutkowitz, Jank., Hdlr., Jesuskirchenstr. 16, W. 6.
Erste Rigaer Dampf-Wäsche-Fabrik F. Gutmann, 1. G., Inh.: Moses Fissel (Philipp) Gutmann, Prokur.: Rom. Nik.' Idelsohn, Marienstr. 2, ☎ 1288.
F. Gutmann, 2. G., Kartonnagenfabr., Inh.: Moses Fissel Gutmann, Alexanderstr. 109, ☎ 2891.
H. Gutmann, 2. G., Kolonialw. und Mehl, Inh.: Hezel Gutmann, Mosk. Str. 21, ☎ 4391.
M. Gutmann, 2. G., Holz, Inh.: Mendel Gutmann, Ingenieurstr. 1, ☎ 3594.
Gutmann. Sieh auch Guthmann u. Guttmann.
— Damen-Frisier-Salon, Schmiedestr. 27
— Abr., Kfm., Peitaustr. 9, W. 18.
— Abr., Tabakhdlg., Herrenstr. 25,
— Ad., Hg., Nikolaistr. 8W9.
— Adam, Dw., Alexanderstr. 150.
— Alex., Werkmstr., Ritterstr. 149W18.
— Anna, Schndrn., Alexanderstr. 145a.
— Aug., Mech., 1. Weidendamm 1.
— Aug., Schlosser, kl. Lagerstr. 47.
— Chaim, Holzhdlr., Eliasstr. 7, W. 16.
— Chr., Exped., Karolinenstr. 17W26.
— Edg., Tschlr., Mitauer Ch. 9.
— Ernst, Schlosser, Mosk. Str. 213W5.
— Em., Wwe., Alexanderstr. 154W10.
— Ferd., Dir.-Kand. d. Ges. d. Sassenhöfschen Baumwollspinnerei u. Weberei, Champetresche Str. 1.
— Fissel (Philipp), Inh. d. Firma F. Gutmann, Parkstr. 2W6.
— Friedr., Korrektor, Marienstr. 90.
— Friedr., P., Postbmt., Säulenstr. 8.
— Fritz, Montör, Hospitalstr. 39, W. 20.
— G., Musiker, Säulenstr. 74W22.
— Georg, Hdlr., Schiffsstr. 28, W. 2b.
— Heinr., Auss., Nikolaistr. 48, W. 3.
— Heinr., Hsb., Schreyenbusch 1, 14.
— Heinr., Schlosser, Matthäistr. 81.
— Heinr., Tschlr., Adlerstr. 4W9.
— Hirsch, Kartonnagenfabrik, Alexanderstr. 105, ☎ 4096.

Karl Grünberg, Matthäistr. № 54, im eigenen Hause. Telephon № 2402. Die besten Gummireifen der Welt.

Eigene Filialen: Mühlenstr., Ecke der Suworowstr., Tel. 325. Hagensberg, Waldstr. 4a, Tel. 3950. Weberstrasse, Ecke der Altstadt, Tel. 1569. Mitauer Chauss:e 12, Tel. 3055.

Karl Grünberg, Matthäistr. № 54, im eigenen Hause. Telephon № 2402 Die besten Gummireifen der Welt.

— Hirsch, Möbelhdlr., Sadownikowstr. 29
— J., Bäcker, Schlocksche Str. 40.
— J., Hdlr., Marstallstr. 17W19.
— J., Hdlr., Mosk. Str. 21W5.
— Jak., Kutscher, Parkstr. 1aW29.
— Jak., Priv., Revaler Str. 73W15.
— Jak., Schndr., Romanowstr. 45W7.
— Jak., Seemann, Augustenstr. 19.
— Jan, Maler, Spargelstr. 7W3.
— Jan, Maurer, Zabelnsche Str. 6.
— Jan, Vorarb., Duntenhöf. Str. 52a.
— Jank., Schndr., Jesuskirchenstr. 6W9.
— Joh., Amts-Fleischermstr., Wolfsstr. 7.
— Joh., Drechsler, Bullensche Str. 7a.
— Joh., Töpfer, Albertstr. 3W12.
— Joh., Uhrm., Pauluccistr. 19W31.
— Karl, Bmt., Wendensche Str. 3W6.
— Karl, Diener, Gogolstr. 11, W. 9.
— Karol., Wwe., Alexanderstr. 163.
— Karol., Frl., Musiklehrerin, Alexanderstr. 163.
— Krist., Schmied, Matthäistr. 84.
— Krist., Telegr.-Bmt., Gerberstr. 8W51
— L., Hdlr., Revaler Str. 57c, W. 2a.
— Leib, Kfm., Hospitalstr. 9, W. 17.
— Lisa, Hsb., Wwe., Matthäistr. 125.
— M., Hdlr., Romanowstr. 149W5.
— Mar., Wwe., Palissadenstr. 45, W. 9.
— Math., Wwe., Revaler Str. 74.
— Matt., Hdlr., Katholische Str. 33.
— Mendel, Inh. der Firma M. Gutmann, Pauluccistr. 7W7, ☎ 3594.
— Mich., Maurer, Alexanderstr. 161W39
— Mos. Phil.', Inh. d. Wäschefabrik F. Gutmann, Parkstr. 2, W. 6.
— N., Wwe., Romanowstr. 149W15.
— Olga, Kol.-Hdlg., Hospitalstr. 26.
— P., Bautischlerei, Matthäistr. 48W25.
— Paul, Glasm., Asylstr. 32, W. 2.
— Pet., Zimm., Matthäistr. 41W25.
— Reinh., Hg., Elisabethst. 22W16.
— Rob., Dreher, Maistr. 16W3.
— S., Uhrm., Moskauer Str. 19.
— Salm., Kol.-Hdl., Mosk. Str. 61W1.
— Sarah, Hsb., Jakobstädtische Str. 10.
— Sch., Hdlr., kl. Schwimmstr. 2, W. 11
— Sofie, Hausverw., Katharinend. 15.
— Ziwia, Hdlrn., Sprenkstr. 11W40.
Gutorkowitsch, Leon, Schuhm., Katholische Str. 42W22.
Gutorowitsch, Franz Franz., Renteibuchhltr., Suworowstr. 47, W. 5.
Gutowski, Alw., Hg., Säulenstr. 104.
— Jos., Schuhm., Kathol. Str. 36W9.
— Pet., Hausv., kl. Vegesacksholm 20.
A. Gutpelz, 2. G., Schneidergeschäft, Inh.: Auguste Gutpelz, Wallstr. 30. ☎ 4808.
Gutpelz, Adam, Hsb., Schmiedemstr., Katharinendamm 7.
— Adam, Bierhdlg., Mastenstr. 1.
— Alb., Koch, Königsstr. 31.
— Aug., Modistin, Inh. d. Firma A. Gutpelz, Wallstr. 30W6.
— Nik., Korresp., Schützenstr. 11W1.
Gutschkow, Anat., Bmt., Industriestr. 3.
— Ilja, Hdlr., Dünab. Str. 70W7.
Gutte, Ernst, Sortirer, Duntenhöfsche Str. 2, W. 18.
Guttenberg, Anna, Wäsch., Sternstr. 24.
Guttermann, Meyer, Wraker, Mühlenstr. 140.
J. B. Guttmann, 2. G., Holz, Inh.: Israel Wenzel Guttmann, kl. Schmiedestr. 10, ☎ 3314.
Guttmann. Sieh auch Guthmann u. Gutmann.

— Fritz, Exped., Schiffsstr. 16, W. 19.
— Jan, Schlosser, Sternstr. 29, W. 18.
— Paul Gust.', Hg., Nikolaistr. 8W9.
v. Guttschewsky, Wold., Fabrikbmt., Wendensche Str. 5W9.
Guttschewsky & Jürgensohn, 2. G., Abfuhrgeschäft, Kommanditges., einziger offener Gesellschafter: Lippe Kamenetzky, Kontor: Turmstr. 29, ☎ 345 u. 124, Waggonstr. 7, ☎ 138, Lagerstr. 7, ☎ 3955.
v. Gutzeit, M., Rentn., Kirchenstr. 4a.
— Hel., Frl., Kirchenstr. 4a.
Gutzeit, Ernst, Reisender, Champetresche Str. 36.
— F., Vorarb., Schlocksche Str. 16a.
— Fried., Wwe., Elisabethstr. 103.
— Morduch, Wraker, Mosk. Str. 76.
Gutzmann, Alv., Agent, Alexanderstr. 33.
Guzkow, Anat. Joh.', Landm., Jägerstr. 1
Gwadenis, Off., Dw., Säulenst. 35.
Gwosdin, Leiba, Zunahtm., Romanowstr. 94W6.
— Leiser, Schuhm., Palissadenstr. 39W9.
Gwosdow, S., Schndr., Mosk. Str. 101W6.
v. Gyllenpalm, Hans, Mitinh. d. Firma R. Lobeck, Hermannstr. 5, ☎ 48.
Gymnasien. Sieh Register Seite 2.
Haack. Sieh auch Haak u. Hack.
— Anna, Wwe., Gertrudstr. 40W18.
— Jul. Ernst', Reisender, Dorp. Str. 55a
— Mat., Wwe., Gertrudstr. 29, W. 2.
— Rob., Agent, Säulenstr. 6W2.
Haacke, Alex., Uhrm., Popowstr. 3aW98.
— H., Amts-Schornsteinf.-Mstr., Stegstr. 5.
— Ida Elis., Stegstr. 5, W. 8.
— Osk., Tschlr., Adlerstr. 8W1.
Haagen, Karol., Hdlrn., kl. Schwimmstr. 2
— Joh., Kassirn., Suworowstr. 38W4.
— Math., Wwe., Suworowstr. 38W4.
Haak. Sieh auch Haack u. Hack.
— Albin, Fabr.-Bmt., Elisabethstr. 25.
— Aug., Wwe., Kalnez. Str. 45.
— Ferd., Aufs., Kojenholmsche Str. 23.
— H., Frisör-Amtsmstr., Sprenkstr. 39.
Haakansson, Hjalmar, Koll.-Prok. der Firma P. Bornholdt & Ko., Mittelstr. 10W7.
Haake, E., Kol.-Hdlg., Sprenkstr. 67.
— E., Wwe., Antonienstr. 15W17.
— Erich, Buchhdlr., Andreasstr. 1W7.
— Erna Wilh.', Hgn., Schulenstr. 25W35.
— Marg. Wilh.', Hgn., Antonienstr. 15.
Haar. Sieh Hahr.
— Alfr., Kol.-Hdl., Jarosl. Str. 64.
Haarbleicher, Abr., Spiegelhdlg., Herrenstr. 33, wohnt Elisabethstr. 22.
— A., Spiegelfabr., Schwimmstr. 26W10
Haaren, Henri, Kfm., Gertrudstr. 61.
Haarmann, A., Frau, Alexanderstr. 18.
— Lilly, Bmt.-Frau, Ritterstr. 6.
Haase. Sieh auch Hase.
— Elis., Wwe., Mühlenstr. 57W3.
— Friedr., Pension, Theaterboul. 10, ☎ 1334.
— K., Bmt., Antonienstr. 15, W. 6.
— Karl, Büchsenschm., alte Mit. Str. 15.
— Nanny, geb. Rose, Wwe., Parkstr. 2.
— Olga, Frau, Säulenstr. 54.
— Rob., Tabakhdl., Marienstr. 9 u. 13,
Haaw, Laas, Segelm., Mittelstr. 6W10.
Habakuk, Heinr., Zimm., Baumstr. 7.
Haberkant, Anna, Frl., Schulvorsteherin, Moskauer Str. 54.
Haberkorn, A., Fabr.-Bes., Altonaerstr. 13.
Habermann, Osk., Ing.-Techn., Prok. d. Firma A.-G. R. H. Mantel, Goldinger Str. 21.

Haberneck, Hel., geb. v. Rosenbl... Dir.-Wwe., Schulenst. 13W22.
— Franz, Buchhltr., Ritterstr. 11/13.
Haberzethel, Mich. Rom.', Ing.-Tech... Bahnrevisor, Schulenstr. 28.
Habicht, Th., Buffet., Münzstr. 3W10.
Habit, Ernst, Bmt., Säulenstr. 83W2...
Habrich, Jos. Franz.', Buchdr., Goldinger Str. 5, W. 10.
Habrock, Wilh., Brauer, Nikolaistr. 7...
Hach, Friedr. Dr. med., u. Accoucheur, Spr. 9—1, Basteiboul. 7, W. ... ☎ 1216. Unbemitt. nur Mittw. 10—... und Sonnab. 10—2½, kl. Jungfernstr. 2, ☎ 1901, Privatklinik: Fellinstr. 7, ☎ 1489.
— R., Assistenzarzt, Bürgerstr. 13.
Hachras, Bend., Lehrer, Muckenholmst...
Hack. Sieh auch Haack u. Haak.
— Aug., Anst. f. mech. u. Kunststickerei, Plissiranst., Alexanderstr. 92W12.
— Karl, Stuhlm., Dorpater Str. 57W...
— Otto, Hsb., Kfm., Alexanderstr. 92...
— Pet., Zimm., Gertrudstr. 35W10.
Hackel, Emilie, Choristin, Königsstr. 3...
— Lina, Kol.-Hdl., Mühlgrab. Str. 1...
— Osk. Alex.', Ing.-Arch., Doz. am Po... Romanowstr. 24, ☎ 4506.
— Rud., Chorist, Königsstr. 35W10.
Alfred Hackelberg, 2. G., Agentur, Inh.: Alfr. Hackelberg, Schwimmstr. 10, ☎ 4640.
Hackelberg, Alfr., Inh. d. Firma Alfr. Hackelberg, Schwimmst. 10W15.
— Wilh., Schlosser, Alexanderstr. 180.
v. Hadelich, Georg Karl', Kapt., Geschäftsführ. d. Städt. Dampferverk., klei... Schwalbenstr. 7, ☎ 1007.
Hadelich, Amal., Wwe., Gartenst. 25.
W. F. Häcker, 2. G., Stadt-Buchdruckerei u. Buchhdl., Inh.: Wilh. Wol... Häcker, Palaisstr. 3, ☎ 85.
Häcker, Wilh. Wold., Inh. der Firma W. F. Häcker, Palaisstr. 3, W. 7.
Haehlen, Emmy, Wwe., Mühlenstr. 15.
Hähn, Hugo, Hg., kl. Schmiedestr. 3W2...
— Magn., Abt.-Chef d. A.-G. Gerha... und Hey, Jungfernstr. 3, W. 5.
Haendel. Sieh auch Hendel.
Händel, Ed., Tapez., Gertrudstr. 79.
— Gust. Franz', Fabrikbmt., Tuckum... Str. 11.
— Heinr., Tschlr., Pokrowstr. 15W15.
— Jos., Klempnermstr., Gertrudstr. 123.
— Jos., Schlosser, Pernauer Str. 27W...
— Jos. Rud.', Schlosser, Gertrudstr. 5...
— Karl Rud.', Fabrikbmt., Gertrudstr. ...
— Karl, Masch., Säulenstr. 107, W. ...
Hänel, Max R., Gießermstr., Alexanderstr. 124.
Hänsch, Paul Rich.', Delikat.-Hdlg., Alexanderstr. 23.
Haensel. Sieh auch Hensel.
— Jenny, Wwe., Ritterstr. 58.
— Karl, Schmied, Kandauer Str. 5.
— Leop., Bodenmstr., Station d. Bal... Bahn.
— Ludw. Friedr.', Ing., Ankerstr. 3.
Haensell, Albr. Albr.', Prof. d. Firma C. L. Kymmel, Säulenstr. 12, W. ...
— Emilie, TR-Wwe., Antonienst. 15.
— Friedr. Joh.', KR, Doz. a. Polyt... Alexanderstr. 91, W. 12.
— G., Arzt, Spr. 9—11 u. 5—6, Alexanderstr. 74, ☎ 1857.
— Hans Joh.', Oberlehrer, Insp.-Geh... d. Stadt-Realschule, Säulenstr. 6W21.

Wein- u. Austern-Stuben Basteiboulevard Nr. 2, Telephon Nr. 80. Otto Schwarz. Wein-, Delikatessen- u. Cigarren-Lager Basteiboulevard, Ecke der Kalkstrasse.

— Jenny, Frl., Peitaustr. 10.
— Mary, geb. Helms, Wwe., 1. Weidend. 7
— Milly, Wwe., Todlebenboul. 11W13.
„Häringswrake“, Andreasdamm, ☎ 31.

R. Häusermann

Bautechnisches Bureau

und Baugeschäft

Felliner Strasse № 6.

Telephon № 198.

R. **Häusermann**, 2. G., Kommanditges., Bauuntern., Holzbearbeitungsfabr., offene Gesellsch.: Friedr. Seuberlich u. Walter Häusermann. Fabrik u. Büro: Felliner St. 6, ☎ 198.
Häusermann, Anna, geb. Cornelius, Archit.-Wwe., Jägerstr. 4, W. 1.
— Elise, Frl., Mittelstr. 3, W. 4.
— Rob. Heinr.', Fabrikbmt., Kalnezeem. Str. 24W3, ☎ 5761.
— Walter Rob.', Ing., offener Gesellsch. der Firma R. Häusermann, Mittelst. 3
Häusler, Arnold, Lehrer, Stadt-Diakon, Basteiboul. 11, ☎ 2079.
— Val., Zuschndr., Apothekerst. 30, W. 5
Häußler, Ed., Spark.-Bmt., Romanowstr. 1
— Erna, Frau, Romanowstr. 1W5.
— Rich., Kfm., Romanowstr. 1W5.
Hafenbau-Verwaltung, Kanzlei Elisabethstr. 35, ☎ 422.
Hafen-Ingenieur-Bureau, Schloßstr. 24.
Hafenverwaltung, Rigasche (Handelshafen), Bremerstr. 5, ☎ 637. Sieh Register Seite 2.
Hafenverwaltung:
1. Distr., Jungfernhof, ☎ 640.
2. Distr., Dünaufer, ☎ 639.
3. Distr., Mühlgraben, ☎ 638.
4. Distr., Dünamünde, ☎ 1487.
Hafenverw.-Ambulanz, Küterstr. 19W13.
Haferberg, Jak., Tschlr., Atgaf. Weg 7.

Chr. Haffelberg,

Buchbinder-Meister,

Neustrasse Nr. 13.

Haffelberg, Chr., Buchbinderei, Neustr. 13, ☎ 1454.
— Herm., Amts-Buchbindermstr., Neustr. 13
R. **John Hafferberg**, 1. G., Agentur-, Kommissions-, Assekuranz- und Spedit.-Gesch., Ex- und Import, Inh.: Jak. Erhardt und dessen Sohn Dr. Rob. Erhardt, Prok.: Ludw. Johannson und Gust. Erhardt, Herrenstr. 22, ☎ 6 und 4440.

R. John Hafferberg,

Herrenstr. 22.

General-Agentur

der Ersten Russischen Assekuranz-Compagnie, gegr. 1827.

Feuer-Versicherung.
Lebens-Versicherung.
Unfall-Versicherung.

Hafferberg, Agnes, geb. Bergner, Elisabethstr. 33, III.
— M., Frl., Dorpater Str. 33, W. 13.
v. Haffner, Max., Stadthauptkollege und Stadtverordn., Präs. d. städt. Arbeitsamts, Schulenstr. 31, W. 1.
— Herb., Assist.-Arzt d. Stadt-Krankenhauses, Ritterstr. 7.
Hafffstein, Ernest., Wwe., Ritterstr. 59.
— Osk. Joh.', Reisend., Ritterstr. 59.
Haft, Arine, Wwe., Feldstr. 10W12.
Hagebeck, Ludw., Musterz., Kalkstr. 14.
v. Hagen, Arv. Jul.', Red. d. Sportbeil. d. Rig. Ztg., Gertrudstr. 12W13. ☎ 1170
— Elise, SR-Wwe., Schulenstr. 27W13.
— Rud. Jul.', Bankbmt., Kaiserwald, Kettlerstr., Villa Vielrose.

Handels-u. Industrie-Gesellschaft

T. J. Hagen

Bechshöft & Burzynski

Sandstr. 1 (Börsenplatz), Tel. 4994

National-Registrier-Kassen
Schreibmaschinen
Zubehöre aller Art

Näheres siehe Karton unmittelbar vor der Abteilung „Erwerbs- u. Berufszweige“.

Hagen, Alex., Geh. im Kinderasyl, Asylstr. 8.
— Arv. Heinr.', Bahnbmt., Suworowstr. 38, W. 3.
— Arvid., Heinr.', Hg., Romanowstr. 61
— Emilie, Wwe., Gerberstr. 9W2.
— Georg Alex.', Bankbmt., Lazarethstr. 6
— Hugo, Schlossermstr., Adlerstr. 20.
— Jul., Schndrn., Marienstr. 105, W. 13.
— Magn., Maschinenb., Revalerstr. 41.
— Marie, Wwe., Ritterstr. 113, W. 4.
— Marie, Wwe., Schmiedestr. 36.
— Mary, Gutsbes.-Frau, Kirchenstr. 33.
— Otto, Fleischer, Gertrudstr. 106, W. 12
— Rob., Hsb., Michailstr. 3.
— Rud., Butterhdlr., Dorpater Str. 27.
— Valeska Vikt.', Stenogr., Georgenstr. 9W2.
— Vikt., Setzer, Gerberstr. 9W2.
— Vikt. Karl', Prok. d. Firma Paul Forostovsky, Georgenstr. 9W2, ☎ 1597.
— W., Hsb., ehem. Attaché der chinesischen Botschaft in St. Petersburg, Schlocksche Str. 7, W. 2.
Hagensberger Apotheke, Inh. Eug. Dohrmann, Dünamünd. Str. 3, ☎ 1271.
Hagensb. Freiw. Feuerwhr, Taubenstr. 15, ☎ 5610.
Hagensberger Park, Kalnezeem. Str. 11, ☎ 354.
Hagensb. Schützengesellschaft, Vereinsh.: Taubenstr. 15, ☎ 1976. Sportplatz u. Rodelbahn: Schwartzenhöffsche und Christophstr.-Ecke (Wald), ☎ 5366.
Hagensb. Turn- u. Sportverein, Baldohnsche Str. 11.
Hager, Edw. Edw.', Stauer, Jakobsstr. 3, W. 5, ☎ 2715.
v. Hagmann, Alex. Moritz', Bahnbmt., Kirchenstr. 35, W. 2.
— Wold. Alex.', Kapt., Kirchenstr. 45.
Hagnell, Gösta Joh.', Bürobmt., Mittelstr. 11W3.
Hahl, Joh., Schmied, Pet. Ch. 79W23.
Hahn, Felix Baron, Mitinh. d. Firma John Spinck u. Ko., Säulenstr. 18.
— Friedr. Baron, Kirchenstr. 4aW7.
— Wilh., Baronin, Albertstr. 3W2.
v. Hahn, Lydia, Gen.-Wwe., Mühlenstr. 34W15.
Hahn, Alex., Thronf.-Boul. 2W7.
— Alex., Buchhltr. an der Friedh.-Verw., Friedensstr. 41, W. 1.
— Anette, Exped., Wenden. Str. 37W8.
— Aug., Heizer, Ernestinenstr. 6.
— Aug., Werkmstr., Goldinger Str. 2.
— Berta, Frl., Suworowstr. 47W4.
— Ed., Frisörgesch., Kunststr. 3.
— Edg. Joh.', Konditor, Romanowstr. 54
— Emilie, Wwe., Rabenstr. 15, W. 3.
— Friedr., Drahtz., Laubstr. 21.
— Fr. Rob.', Buchhltr., Brauerstr. 12.
— Gottfr. Alex.', Hg., Schwimmstr. 25.
— Hanna, Wwe., Romanowstr. 47.
— Hans Mich.', Techn., Säulenstr. 88.
— Henr., Weißnäht., Wenden. Str. 15.
— Henry, Mech., Artilleriestr. 11, W. 8
— Hel., Wwe., Schmiedestr. 36.
— Jan, Tschlr., Gesellenstr. 29W5.
— Joh. Heinr.', Hg., Schmiedestr. 28.
— Julie, Wwe., Antonienstr. 15, W. 4.
— K., Frisör-Amtsmstr., Hospitalstr. 13.
— Karl, Hsb., Salwensche Str. 119.
— Mowscha, Strickanst., Sprenkstr. 34.
— Pet., Amts-Schuhm.-Mstr., Marktaufs., Wolmarsche Str. 29, Q. 1.
— Sim., Tschlr., Dorpater Str. 4, W. 3.
— Wilh., Frl., Wolmarsche Str. 29.
— Wold. Jul.', Ing., Gertrudstr. 60W5.
Hahn-Banisch, Karl, Mitinh. d. Firma Karl Graupner, Kaiserwald, Samsonstr.
Hahnberg, Dor., Hdlrn., Gertrudstr. 109
— Anna, Frau, Sportver. Kaiserwald.
Hahr. Sieh auch Haar.
Hahr, Alex., Frl., Mühlenstr. 62, W. 11.
— Ant., Kfm.-Wwe., Nikolaistr. 34.
— Els., Wwe., Petrikirchenstr. 3, W. 3.
Haibitsch, Alois, Hsb., Goldingerstr. 20.
Hajek, J., Schlossermstr., Matthäistr. 43, ☎ 2515.
Haifetz, Feige, Wwe., Mosk. Str. 104.
Hain. Sieh auch Hein u. Heyn.
— Heinr., Mitinh. der Firma Christian Seelig, Kirchenstr. 24W2.
— Marie, Auss., Mitauer Ch. 47.
v. Haken, Anna, Dr.-Wwe., Jägerstr. 6.
— Aug., Frl., Bmtn. d. Arbeitsnachw. d. Deutschen Ver., kl. Schulenstr. 2.
— Hildeg., Frl., Kunstmal., Jägerstr. 6.

Karl Grünberg, Die besten Gummireifen der Welt.
Matthäistr. № 54, im eigenen Hause.
Telephon № 2402.

Nur importierte Weine in grösster Auswahl.

Karl Grünberg, Matthäistr. № 54, im eigenen Hause, Telephon № 2402. Die besten Gummireifen der Welt.

— James, Ing., Nikolaistr. 9W2.
— Joh., Frl., Pension, Nikolaistr. 21.
— Kath., Bmt.-Wwe., 1. Weidend. 8.
— Martha, Lehrerin d. engl. Sprache, Jägerstr. 6W1.
— Mary, Lehrerin der deutschen Sprache, Mühlenstr. 21, W. 3.
— Ottomar, Dr. med., Spr., 8½—10½ u. 4—5, Todlebenboul. 6, Q. 2.
— Paul Gust.', Akz.-Bmt., HR, Albertstr. 11W11.
— Rich., Dr. med., Spr. 9—10 und 4—5, Weberstr. 14, W. 4, ☎ 2020.
— Walt. Aug.', Stadtbmt., 1. Weidendamm 3, W. 7.
Haken, Anna, Frl. Bmtn., Elisabethstr. 77
— C., Frl., Alexanderstr. 31W12n.
— Herm., Wwe., Mitauer Ch. 78.
— Lina, Frl., Schmiedestr. 9, W. 6.
— M., Frl., Alexanderstr. 31W12p.
— M., Frl., Schmiedestr. 8, W. 6.
— Marie, Frl., Albertstr. 11W11.
— Nat., Frl., Alexanderstr. 49.
— Percy, Priv., Mitauer Ch. 78.
— Rob., Ing.-Techn., Kaiserwald, Samsonstr., Villa Haken.
— Wilh., Chemiker, Albertstr. 7W10.
Hakenberg, Lisa, Wwe., Katharinend. 13.
Hakenjos, Ed., Uhrm., Basteiboul. 9.
Halbezahl, Fr., Schmied, Pet. Ch. 72.
Halblaub, Karl Karl', Hg., Schlocksche Str. 1, ☎ 3252.
Halbreich, Mend., Holzhdlr., Mühlenstr. 134W10.
Halbsguth, M. E., Reisender, Mühlenstr. 20.
Hall, Adolf, Drechsler, Charlottenstr. 32.
— Trev., Dir.-Kand. d. Ges. d. Jlgezeem. Wollweberei, Dünamünd. Str. 51.
v. Hallberg, Anat. Mich.', Oberst, Reg.-Kom., Schlocksche Str. 15W2, ☎ 3170.
Halle, Julie, Arzt-Wwe., Stellenverm. f. Krankenpfl. u. Pflegerinnen, Schulenstr. 36, ☎ 2178.
Georg Hallmann, 1. G., Holzexport, Inh.: Georg Hallmann, Küterstr. 10, ☎ 3663. Holzpl. in Neu-Mühlgraben, ☎ 2853.
Hallmann, Georg, Inh. d. Firma Georg Hallmann, Pauluccistr. 19, W. 21, ☎ 4353.
Halsmann, A., Kfm., Romanowstr. 23, W 3, ☎ 1437.
— M., Zahnarzt, Kalkstr. 30, ☎ 5379.

Zahnheilanstalt des Dentisten
M. Halsmann
Kalkstrasse 30, Telefon 5379.

Hamaikow, Iw., Bahnbmt., Artilleriestr. 47W6.
F. Hamann, 2. G., Kol.-Hdl. u. Tintenfabr., Inh.: Karl Ferd. Hamann, Alexanderstr. 26, ☎ 533.
Hamann, Ed., Mech. Werkst., Newastr. 10, ☎ 4521.
— E., Amts-Böttchermstr., Revalerstr. 36.
— Elise, Konsulent.-Wwe., Romanowstr. 24, W. 17.
— Eug., Kontorist, Romanowstr. 24W17.
— Joh., Graveur, Säulenstr. 71, W. 4.
— Jul., Buchhltr., Säulenstr. 75, W. 5.
— Karl, Ing., Revaler Str. 36.
— Karl F., Inh. d. Firma F. Hamann, Alexanderstr. 26.
„Hamburg", Möbl. Zimmer, Königsstr. 39
Hamburg, Perez, Kfm., Säulenstr. 59W16
— Sal., Hdlr., Sprenkstr. 56W1.
Hamburger, Meier, Schuhm., Sprenkstr. 34cW32.
— Salom., Schuhm., Sprenkstr. 43.
Hamerling, Heinz, Chorist, Pet. Ch. 87.
Hamfeldt & Ko., C., Export-Kontor, Sandstr. 7W5, ☎ 5879.
Hammer, Ernst, Maler, Schlock. Str. 20
— Friederike, geb. Lübeck, Kontor: Thronfolgerboul. 9, ☎ 4014, wohnt Alexanderstr. 41.
— Gust., Bierhdl., Augustenstr. 9.
— Gust., Hg., Sternstr. 11, Q. 16.
— Joh., Fleischer, Charlottenstr. 50.
— John, Böttcher, Dünamünd. Str. 60.
— Th., Schmiedemstr., Hsb., Kandauer Str. 26.
Hammerbeck, Alex., Ing.-Techn., Münzstr. 3W2.
— Luise, Direktrice, Münzstr. 3W2.
Hammerich, Joh., Dw., Kirchenstr. 4W11
— Jul., Stadtbmt., Alexanderstr. 127.
Hammond, Karl, Inh. d. Firma Daudert & Jansen, Romanowstr. 53, W. 6.
Hammrich, Konr., Elektrotechn., Ritterstr. 28W2.
v. Hampeln, Ad., Bankbmt., Nikolaistr. 10
— Georg, Jägerstr. 6W1.
Hampeln, Paul, Dr. med., Spr. in der Ambulanz, Schulenstr. 36a, Dienst., Mittw. u. Freit. 11—12, in d. Wohnung Georgenstr. 2a, W. 5, ☎ 1935, Spr. 9—10 und 4—5.
N. Hamster, 2. G., Handelsverm., Inh.: Nik. Hamster, Domplatz 5, ☎ 4225.
Hamster, Arist., Amts-Fleischermstr., Geschäft: Scharrenstr. 5, wohnt Säulenstr. 98.
— Georg, Kfm., kl. Schloßstr. 5W4.
— Marg., Frau, kl. Münzstr. 11, W. 3.
— Nik., Inh. d. Firma N. Hamster, Felliner Str. 1W2.
— Wilh., Wwe., Schlocksche Str. 59.
Hancke, Gust., Friseur-Amtsmstr., Gesch.: kl. Schmiedestr. 25, Wohn.: Stegstr. 10.
Handelmann, Jak., Kol.-Hdlg., Thronfolgerboul. 1, W. 12.
Handels-Amt, Königsstr. 5, ☎ 756. Sieh Register Seite 2.
Handels-Hafen-Verwalt., Bremerstr. 5. ☎ 637.
Handik, Jos., Glasschl., Sandstr. 8 und kl. Schmiedestr. 13.
Handlungsgehilfen-Ver., Balt., Romanowstr. 29, ☎ 5032.
Handlungsgehilfen-Verein „Merkur", Geschäftsstelle, Jakobsstr. 3, ☎ 725.
Handlungsgehilfinnen-Hilfsverein, Theaterboul. 1W7, ☎ 4881.
Handrack, Paul, Akadem. Maler, Taubenstr. 18.
Handschuh, J., Koch, Schiffsstr. 5.
Handwerker-Lehrlingsheim, Deutsches, Katholische Str. 13, ☎ 3651.
Handwerkerschule z. And. an Kaiser Alexander III., Moskauer St. 140c.
Hanenberg, F., Kol.-Hdl., Gertrudstr. 91
v. Hanenfeldt, Fanny, geb. v. Nandelstaedt, Gutsbes., Theaterboul. 4, W. 3.
— Alex., Frl., Taubenstr. 5W2.
— Elis., Frl., Taubenstr. 7W1.
— Emmy, Rentn., Reimersstr. 1, W. 3.
— Ernst, Nikolaistr. 17W14.
— Paul, Bes. des Gutes Fehren, Nikolaistr. 4, W. 1, ☎ 3705.
— Paul, Ehrenfriedensricht., Bes. d. Gutes Schloß-Sunzel, Nikolaistr. 4, W. 7, ☎ 3504.
Hanewka, Kas., Bahnbmt., Kurmanow-str. 11W23.
Hanhart, Mart., Ing., kl. Münstereist.
Hanison, Sch., Amtsbote, Klosterstr. 2
Hanke. Sieh auch Hancke.
Hanke, Konst. Th.', HR, Bmt. d. Hyp. Ver., Küterstr. 14, W. 4.
— Ingomar, Reisender, Suworowst. 14
— Karol., Dr.-Wwe., Gertrudstr. 4W3.
— Osk., Ingom.', Hg., Säulenstr. 18.
Hanna-Anstalt, Wilnasche Str. 2a. Si[eh] Register Seite 2.
Karl Hannemann. 2. G., Trakteur, Inh.: Karl Hannemann, Dünamündsche Str. 60.
Hannemann, J., Böttcher, Marienstr. 10
— Alex., Geschäftsf., Dünamünd. St. 6
— Frdr., Glasm., Dünamünd. Str. 3
— Karl, Inh. d. Firma Karl Hannemann, Dünamünd. Str. 60.
— Wilh. u. Rob., Glasm., Dünamünd. Str. 36, W. 10.
„Hansa", Deutsch. Kaufm. Ver., Geschäftsstelle: Kontor G. A. Schiller, Bischofstr. 5, ☎ 4567.
Hansberg, Dor., Wwe., Lagerstr. 50.
T. Hanschkinewitz, 2. G., Kolonialw., Tabak- und Petrol.-Hdl., Inh.: Al[ex.] Semmel, Kalnez. Str. 4, ☎ 599.
Hanschkinewitz, J., Koch, Marienstr. 29.
A. Hansen, 2. G., Kolonialw., Inh. Andreas Hansen, Jakobsstr. 30.
Max Hansen. 2. G., Handelsvermitt., Inh.: Max Hansen, Küterstr. 3.
R. Hansen, 2. G., Herrengard., Wäsche und Manuf.-W., Inh.: Emilie Hansen, geb. Lankenfeld, Prok.: Fr. Lankenfeld, Kalkstr. 29, ☎ 967.
v. Hansen, Nik., Oberst a. D., Golding[en]-Str. 27a.
Hansen, Andr., Newastr. 6.
— Ad., Konditor, Talsensche Str. 6.
— Christ., Bäckermstr., Mühlenstr. 2 ☎ 1045.
— Christ., Brothdl., Katharinend. 20a
— Edm., Schausp., Mühlenstr. 35, W.
— Elfr., Bäckerei, Karolinenstr. 1 u. Peterholmstr. 14.
— Emilie, geb. Lankenfeld, Aeltest.-Wwe., Inh. d. Firma R. Hansen, Alexanderstr. 1, W. 1.
— F. D., Zeichner, Kathol. Str. 48W5.
— Jak., Hsb., Mühlenstr. 35.
— Joh., Dreher, Revaler Str. 50.
— Krist, Graveur, Gesch.: Schmiedestr. wohnt Hagensbergerstr. 6, W. 4.
— Reinh. Jak.', Agron., Mühlenstr. 3
— Sam., Schuhm., Gertrudstr. 129.
— Sören Hans', Prok. d. Firma P. Bornholdt & Ko., Konv. z. h. Geist 9, ☎ 3534.
Hanskinewitsch, Ernst, Masch., Adolfstr. 13bW12.
Hanson, Fritz, Zeichn., Lazarettstr. 6.
— Gust. Joh.', Mech., Dorpater Str.
— Ida, Wwe., Werrosche Str. 4, W. 1
— Max, Kfm., Alexanderstr. 34W7.
Hanten, Aug., Werkmstr., Mühlgrabener Str. 5.
Hantsch, Max, Hg., Alexanderstr. 147aW2
Hanusko, Kas., Maler, Segelstr. 11.
Hanweg, Anna, Wwe., Schulenstr. 25.
— Arv. Karl', Korresp., Gertrudstr. 3
Happe, Karl, Ing., Säulenstr. 12, W.
Harboe, Marg., Anst. f. schwed. Massage, Elisabethstr. 17, W. 1.
Hardell, E. W., Hg., Marienmühlenstr. 2

Ch. Jürgensohn, Weingrosshandlung, Wallstr. Nr. 20, Telephon Nr. 106.

— Alex., Inh. der Firma P. Vögeli, Marienst. 38W1.
— H., Hausverw., kl. Newastr. 8, W. 5.
— Jul., Exped., Dorpater Str. 83.
Harder, Emma, Frl., Schwimmstr. 23.
— Charl., Wwe., Wasserstr. 4.
Hardwick, Horst Sam.', Hg., Gertrudstr.85
v. Harff, Olga, Wwe., Gertrudstr. 30W25
Harff & Heydemann, 2. G., Handelsvermittl., Inh.: Phil. Harff's Erben u. Wold. Heydemann, Schloßstr. 7, ☎ 2977.
H. Harff, 2. G., Konfekt, Inh.: Helene Harff, Alexanderboul. 1.
Harff, Alex., Hg., Bäckereistr. 12W6.
— Hel., Frl., Inh. d. Firma H. Harff, Mühlenstr. 59, W. 5.
— Mart., Müller, Dorpater Str. 83.
— Nat., Frl., Schwimmstr. 23, W. 17.
Harffer, Hugo, Kfm., Marstallstr. 2W7, ☎ 5432.
Harjes, Karl, Mech., Matthäistr. 41W21
Harlesch, Aug., Instr.-M., Revaler Str. 1.

August Harloff
Ingenieur.
Newastr. 22/24. Tel. 2316.
Maschinenfabrik für Sägegatter u. Holzbearbeitungsmaschinen.
Hauptkontor: Riga.
Fabrik:
„Poremba", per Sawiercie, Warschau-Wiener Bahn.
Generalvertreter für Russland der Lokomobilfabrik Ernst Förster & Co., Magdeburg-Neustadt.

August Harloff, 2. G., Techn. Büro, Inh.: Aug. Harloff, Newastr. 24, ☎ 2316.
Harloff, Aug., Ing., Inh. d. Firma Aug. Harloff, Newastr. 24, ☎ 2316.
— Walter, Bürobmt., Newastr. 24.
„Harmonie", Orchesterver., Elisabethstr.55
Harms, F., Fleischhdl., Marienstr. 3 u.64
Harmsen, Emma, Hsbn., Schmiedestr. 34.
Harmson, Anna, Wwe., Bullen. Str. 7a.
— Luise, Wwe., Artilleriestr. 39W12.
Harnisch, Pet., Webermstr., Friedensstr.33
v. Harpe, Bruno, Dr. phil., Chem., Seestr. 2.
Harras, Jul., Amt.-Fleischermstr., Gesch.: Scharrenstr. 17, wohnt: Küterstr.11W7
— Karl, Maurer, Helenenstr. 17W3.
Harras-Freischule, Brückenstr. 1.
Hartenberger, Mich., Buchb., Lermontowstr. 6.
v. Hartmann, Alex., Malermstr., Schwalbenstr. 4W2.
— Jul. Jul.', Ober-Küfer, Kaufstr. 5W2
— Nik. Nik.', Buchhltr., Heinrichsstr. 12.
Carl G. Hartmann, vorm. Th. Pfaffrodt, 2. G., Petroleum und Lampen, Inh.: Eugenie Kath. Hartmann, geb. Rolssenn, Königsstr. 17, ☎ 898.
Hermann Hartmann, 2. G., Handelsvermittelung, Inh.: Herm. Hartmann, Wallstr. 12, ☎ 3373.
Oskar Hartmann, 2. G., Handelsvermittelung, Inh.: Osk. Hartmann, Kramerstr. 1, ☎ 909.

Aktiengesellsch. der Rigaer Dampf-Oelmühle, vorm. Wm. Hartmann, 1. G., Direktore: Eug. Giel, Joh. Huber in St. Petersburg, Alfr. Rob.' Braun, Dir.-Kand.: G. v. Schröders, Dispon. Direktor: Eug. Giel, Prof.: Friedr. Wilh.' Werther, Fabrik: alte Mitau. Str. 21—25, ☎ 10, Kontor: kl. Schmiedestr. 10/12, ☎ 27.

Carl F. Hartmann,
Aeltester Großer Gilde,
Inhaber der Firma:
Th. Angelbeck & Co.
Direktor der Aktien-Gesellschaft
Richard Pohle,
Georgenstraße Nr. 1, W. 3.
Telefon Nr. 3263.
Sommer-Adresse:
Bilderlingshof,
Großer Prospekt 14.

Hartmann, A., Krankenpfl., Gertrudstr. 43
— Ad., Priv., Packhausstr. 3, W. 7/8.
— Agnes, Frl., Lehrerin, Nikolaistr. 61.
— Alex., Kontordiener, Popowstr. 6.
— Alfons, Kontordiener, Nußstr. 16.
— Alma, Ballet., Elisabethstr. 77, W.8.
— Amalie u. Elise, Frl., Turmstr. 15.
— Anna, Frau, Turgenjewstr. 21, W. 7.
— Anna, Wäsch., Artilleriestr. 19W3.
— Arth., Portier, Gildstubenstr. 3.
— Aug., Kol.-Hdlr., Mitauer Ch. 20.
— Aug., Maurer, Nummershöf. Str. 5.
— Bruno, Bmt., Nikolaistr., Museum.
— Charl., geb. Zelm, Ing.-Wwe., Andreasstr. 1, W. 7, ☎ 1490.
— Christ. Christ.', Bankbote, Hsb., Kalnezeemsche Str. 31.
— Dan., Hsb., Trinitatisstr. 22, W. 4.
— E., Stadtbmt., Elisabethstr. 43, W. 3.
— E., Uhrm., Neustr. 25.
— Ed., Buchhltr. d. Handelsamts, Albertstr. 7, W. 7.
— Edg., Architekt, Nikolaistr. 57, W. 4.
— Elise, Frl., Turmstr. 15W3.
— Elis., Lehrerin, Sünderstr. 1, Q. 7.
— Ernst, Schndr., Sprenkstr. 56.
— Eug. Kath., geb. Rolssenn, Inh der Firma Carl G. Hartmann, vorm. Th. Pfaffrodt, Theaterstr. 6.
— Ferd., Schuldiener, Todlebenboulev., Schulgeb. an der Esplanade.
— Fr., Wwe., Kalkstr. 10, W. 9.
— Frdr., Maler, Revalerstr. 70, W. 18.
— Friedr., Stadtbmt., Baldohn. Str. 5a.
— Fritz, Feilenh., Gymnasiumstr. 5.
— Georg, Gärtner, Neue Ritterstr. 36.
— Georg, Prof. d. Firma Th. Angelbeck u. Ko., Georgenstr. 1W3.
— Harald Wilh.', Hg., Kirchenstr. 37.
— Heinr. Wilh.', Hg., Suworowstr.4W16
— Helene, geb. Hackmann, Priv.-Töchterschule, Nikolaistr. 61.
— Herm. Aug.', SR., Architekt., Assistent am Polyt., Sünderstr. 10W3.
— Herm., Inh. d. Firma Herm. Hartmann, Albertstr. 12, W. 13.
— Jak., Hsb., Gymnasiumstr. 5, W. 1.
— Jan, Gießer, Goldinger Str. 2.
— Jan, Lackir., Rumpenhöfsche Str. 15.
— Joh., Fleischer, Kalnezeem. Str. 122.
— Joh., Hsb., Altonaer Str. 34.
— Joh., Hsb., Kellner, Romanowstr. 119
— Joh., Priv., Romanowstr. 64W39.
— Joh., Zimmerm., Alexanderstr. 188.
— Joh., Buchhltrn., Packhausstr. 3.
— Joh., geb. Fenger, Aeltesten-Wwe., Nikolaistr. 7, W. 2.
— Joh., Wwe., Nußstr. 16.
— Jos., Kanzlist., Turgenjewstr.21a.W14.
— Karin., Frl., Theaterstr. 6W1.
— Karl, Schreibw.-Hdl., Suworowstr.27
— Karl, Tschlr., Rodenpoiser Str. 59.
— Karl, Aeltest. Gr. Gilde, dim. Stadtrat, Stadtverordn., Inh. d. Firma Th. Angelbeck u. Ko., Dir. d. A.-G. Richard Pohle, Georgenstr. 1W3, ☎ 3265.
— Karl Christ.', Masch., Popowstr. 8.
— Karl Wilh.', Geschäftsf., Alexanderstr. 89.
— Krisch, Schmied, Ritterstr. 85, W. 4.
— Krisch, Vorarb., Seestr. 37W19.
— Krist., Dw., Moskauer Str. 144.
— Leop., Notär d. Oek.-Amts, Georgenstr. 6W4.
— Mar., Massöse, Romanowstr. 64W39.
— Marg. Nik.', Hgn., Felliner Str. 7W7
— Mart., Schndr., Albertstr. 1W30.
— Math., Frl., Gertrudstr. 1, Q. 4.
— Math., Wwe., Hsbn., Ebelshöf. St.7
— Maxim., Inh. d. Faltinschen Leihbibl., Kalnezeemsche Str. 8.
— Mich., Bankdiener, Arsenalstr. 3.
— Mik. Fritz', Maurerpol., Sprenkstr.56
— Nik., erbl. Ehrenb., Felliner Str. 7.
— O., Bmt., Marienmühlenstr. 3.
— Olga, geb. Wernicke, Inh. d. Firma Wold. Angelbeck u. Ko., Puschkinboul. 8.
— Osk., Inh. d. Firma Osk. Hartmann, Dir. d. A.-G. Rich. Pohle, Elisabethstr. 31.
— Paul, Bierhdl., Mitauer Ch. 20.
— Paul Alex.', Hg., Martinshöf. Str. Salamander.
— Paul Joh.', Hg., Romanowstr. 64W39
— R., ehem. Müllermstr., Matthäistr. 105, W. 12.
— Rob., Masch., Gildstubenstr. 4.
— Wilh., Kurzw.-Hdl., Säulenstr. 59.
— Wold., Bankbmt., Gertrudstr. 43W30
Hartmeyer, Math., Wwe., Hsbn., Schmiedestr. 13, W. 2.
Hartpeng, Alex., Mech., Strelowstr. 5.
Hartstein, Nik. Alex.', Stabskapt., Martinsstr. 5.
Hartung, K., Maurer, Kirchhofsstr. 6.

Feine
Fleisch- u. Wurstwaren.
Aug. Hartwig,
Niederlage:
Scharrenstr. 3, Tel. 561.
Wurstmacherei:
Karolinenstr. 13, Tel. 562.

August Hartwig, 2. G., Wurstmacherei, Inh.: Oskar Aug. Hartwig, Karolinenstr. 13, ☎ 562, Verkaufslokal: Scharrenstr. 3, ☎ 561.
Hartwig, Elis., Wwe., Kaugern. St. 5.

Karl Grünberg, Matthäistr. № 54, im eigenen Hause. Telephon № 2402. **Die besten Gummireifen der Welt.**

Eigene Filialen: Mühlenstr., Ecke der Suworowstr., Tel. 325. Hagensberg, Waldstr. 4a, Tel. 3950. Weberstrasse, Ecke der Altstadt, Tel. 1569. Mitauer Chaussee 12, Tel. 3055.

Karl Grünberg, Matthäistr. № 54, im eigenen Hause. Telephon № 2402. Die besten Gummireifen der Welt.

— Ad., Kfm., Friedensstr. 8W8.
— Aug., Amt.-Fleischermstr., Aelt. d. St. Joh.-Gilde, Säulenstr. 17, ☎ 3261.
— Georg, Schlosser, Säulenstr. 112.
— Karl, Lagerverw., Kalnezeem. Str. 37
— Marie, Fleischermstr.-Wwe., Alexanderstr. 97W2, ☎ 4278.
— Mich., Schlosser, Maistr. 6.
— Osk., Inh. d. Firma Aug. Hartwig, Amts-Fleischermstr., Karolinenstr. 13, ☎ 562.
Harun, Ant., Packer, Apothekerstr. 34.
Harwaldt, Aug., Wwe., Revaler Str.77.
Harwardt., Hans Ant.', Goldschm., Alexanderstr. 28W22.
Harz, Franz, Werkmstr., Fockenhöf. Str.2
Hasan, Elja, Strickerei, Apothekerstr. 31.
Hasarg, Abr., Tschlr., Romanowstr.53W32
Hasarow, Vikt., GS-Wwe., Krusenhöfsche Str. 10.
Hase. Sieh Haase.
Hase, Dav., Steinh., Torgel. Str.10W19.
Haselei, Aug., Wwe., Ebelshöf. Str. 12.
— Ferd., Setzer, Ebelshöf. Str. 12.
— Friedr., Hsb., Fleischer, Apothekerstr. 31.
Hasen, Andr., Zimmerm., Talstr. 7.
Hasenfuß, Alex. Schuhm., Honigstr. 1.
— A., Bmt., Petrifriedhof 13W5.
— A., Hdlr., Laboratoriumsstr. 20W13.
— Alb., Hdlr., Hsb., Nußstr. 24.
— Amalie, Wwe., Alexanderstr. 87.
— Anna, Wwe., Honigsstr. 1, W. 17.
— Aug., Masch., Stintseestr. 15, W. 6.
— Christ., Wwe., Hsbn., Grenzstr. 4.
— E., Wwe., Färberstr. 16W8.
— Ed., Schlosserei, Suworowstr. 44.
— Ed., Schlosser, Rumpenhöf. Str. 19.
— Ed., Schuhm., Grenzstr. 4.
— Elisab., Wwe., Obststr. 2, W. 4.
— Emilie, kl. Sandstr. 11, W. 11.
— Eug. Georg', Bahn-Telegr.-Bmt., Revaler Str. 34, W. 12.
— Friedr., Lithogr., Küterstr. 5, W. 17.
— Friedr., Rentn., Augustenstr.9, W.10
— Friedr. Joh.', Schuhm., Wolmarsche Str. 1W1.
— Georg, Amts-Bötchermstr., Adlerstr. 6.
— Georg, Kupferschm., Augustenstr.2W17
— Georg, Materialverw., Matthäistr. 99.
— Georg, Schndr., Säulenstr. 78W34.
— Georg, Schuhm., Lärmstr. 15, W. 1.
— Hans, Schlosser, Bärenstr. 1W4.
— Heinr., Schlosser, Rodenpois. Str. 15.
— Heinr., Schmied, Mühlenstr. 29.
— Hugo, Viehhdlr., Wolmar. Str. 47.
— J., Kol.-Hdl., Schlocksche Str. 61.
— J., Schlosser, Helenenstr. 15W1.
— J., Schuhm., Romanowstr. 17, W. 26.
— Joh., Amtsbote, Matthäist.99, W.22
— Joh., Böttcher, Pernau. Str. 12bW27.
— Joh., Fleischermstr., Revaler Str. 64
— Joh., Schuhm., Bienenstr. 15.
— Joh., Schuhm., Kalnezeemsche Str. 20.
— Joh., Schuhm., Ritterstr. 58, W. 13.
— Iw., Tschlr., Pionierstr. 1, W. 10.
— K., Amts-Schuhm.-Mstr., Wallstr. 3.
— Lisa, Wwe., Bullensche Str. 7a.
— Ludw., Fabr.-Bmt., Charlottenstr.60.
— Lud., Schmied, Wolmarsche Str. 19.
— Lud., Schuhm., Apothekerstr. 19.
— Osw., Schuhm., Nußstr. 24.
— Pet., Bäcker, Dünaburger Str. 55.
— Pet., Schlosser, Sappeurstr. 1aW30.
— Th., Schlosser, Libauer Str. 5.
— Wilh., Schuhm., kl. Altonaer Str. 12
— Wold., Sattler, Matthäistr. 141.
— Wold., Schndr., Albertstr. 1W30.

Hasenjäger, Karl Ludw,'. Prok. d. Firma F. A. Kreyenberg, Dompl. 11, ☎5401
Hasenkamp, Erich Aug.', Koll.-Prok. d. Russ. Anilinfarbenfabr. Leop. Casfella u. Ko., Goldinger Str.2a, W.4.
— Ottok. Aug.', Korresp., Goldinger Str. 2a.
Hasenkampf, Emil Theod.', Fabr.-Bmt., Alexanderstr. 89W19.
— Natal., Hebamme, Alexanderstr.89W19
Hasenklewer, Ernst, Hg., alte Mitauer Str. 46W3.
— Ida, Wwe., alte Mitauer Str. 46.
v. Hasford, Olga, Privat-Töchterschule, Mühlenstr. 29.
Haskol, Joh.,' Tschlr., Altstr. 2.
Haß, E., Hg., Säulenstr. 53W15.
— Ferd., Tschlr., Säulenstr. 53W15.
— Jul. Ferd.', Hg., Sünderstr. 28.
Hassel, Herm. Friedr.', Kfm., Gregorstr.4, ☎ 2387.
Hasselbaum, Emil, Hdlr., Elisabethstr.22.
— Herm. Sim.', Hg., Elisabethstr. 103.
Hasselstein, T., Schuhm., Wolmar. Str. 22
— Elis. Georg', Fabr.-Bmtn., Grobin-Str. 4W22.
— Wilh., Tschlr., Grobinsche Str. 4.
Hassenstein, A., Holzhdlr., Matthäistr.59.
Hassinger, Georg, Ing., Friedensstr.8W24
Hast, Walter Friedr.', Werkmstr., Dünamündesche Str. 29.
— Friedr., Hg., Dünamünd. Str. 29.
Hatzkewitsch, V., Fuhrm., Kostromaschestr.9
Hauch, Ottilie, Wwe., Nikolaistr. 12.
L. Hauchmann, 2. G., Holz, Inh.: Leiwik Hauchmann, Wallstr. 28a.
Hauchmann, Itzka, Hdlr., Mosk. Str. 42.
— Dav., Zunahtm., Moskauer Str. 42.
— Mow. Aron.', Holzhdlr., Säulenstr. 91W10.
— P., Hg., Moskauer Str. 32W4.
— Schaje, Holzhdlr., Romanowstr. 62.
Hauck. Sieh auch Hauk.
— Alfr., Dreher, Revaler Str. 76, W. 4.
— Alw., Wwe., Marienstr. 57, W. 7.
— Emil, Milchhdlr., Asylstr. 22W2.
— Emil, Montör, Petersb. Ch. 66eW2.
— Emma, Wwe., Mühlenstr. 26, W. 5.
— Ernst, Messerschm., Scharrenstr. 25.
— Heinr., Feldscher, Weißenhof. Str. 5.
— Joh., Schndr., Matthäistr. 93W26.
— Joh., Zimmerm., Moorstr. 60.
— Jul., Schuhm., Wolmar. Str. 39W6.
— Karl, Amts-Schmiedemstr., Newastr. 4, ☎ 271.
— Luise, Hsb., Moorstr. 60.
— Osk. Jul.', Hg., Wolmar. Str. 39W61
— Pet., Zimmerm., Ernestinenstr. 27.
v. Hauffe, Anna, Frl., Felliner Str. 2a.
Hauffe, Eug., Oberbuchhltr. i. Oek. Amt, Schulenstr. 32.
Hauk. Sieh auch Hauck.
— Gust., Schuhm., Matthäistr. 99.
— Joh., Schlosser, Unionstr. 4, W. 5.
— Karl, Glaser, Gerberstr. 13W11.
v. Hauke, Alex. Sigism.', Ing., Bahnbmt., Albertstr. 5W7.
— Sig. Alex.', SR, Glied d. Bez.-Ger., Albertstr. 5.
Haupt, Alfr., Exped., Peterholmstr. 4.
— Alb., Prok. d. Firma Gebr. Jestanowitsch, Suworowstr. 36, W. 1.
— Camilla, geb. v. Donbrow, Suworowstr. 36, W. 2.
— Ludw., Fotogr.-Atelier, Alexanderstr. 40, wohnt Alexanderstr. 26W9.
Hauptmann, Alb., Hg., Fuhrmannsstr. 13.
— Gust., Schlosser, Suworowstr. 122.

— Herm., Fabr.-Bmt., Gertrudstr.54W…
— Karl, Stauer, Suworowstr. 111W17.
Hauptwache: Peterpaulstr., ☎ 3564.
Hausbesitzer-Verein, Rig., Alexanderboulevard 2, ☎ 4001.
Hausbesitzer- u. Industrie-Verein, Lettischer, Neustr. 16.
Hausen, Johs Ernst', Masch.-Ing., Weidendamm 6, W. 8, ☎ 3275.
Hausenberg, Charl., Bmt.-Wwe., Schützenstr. 5.
„Der Hausfreund", Redakt. u. Expediti… Alexanderstr. 13.
Hausmann, Ans, Schornsteinf., Gusta…str. 1.
— C. H., Cand. jur., Syndik. d. Kreditv… d. Hausbes., Kaufstr. 15, W. 4.
— Const., Kirchenstr. 36, ☎ 5085.
— Georg, Kistenfabrik, Talstr. 10.
— Golde, Hdlrn., Gertrudstr. 89, W. 3…
— Hans, Heizer, Nußstr. 8.
— Joh., Steller, Muckenholm. Str. 3…
— Jul., Sattler, Unionstr. 5.
— Jul., Sattler, Pionirstr. 3W20.
— Karl, Schlosser, Kandauer Str. 3.
— Karl, Vorarb., Schreyenbusch 8, 15.
Hauswald, Molly, Frl., Rentn., Marienstr. 30, W. 4.
— Krisch, Zimmerm., Laubstr. 3W10.
— M., Hgn., Wwe., Peterholm. Str.1…
H. Hautau, 2. G., Glas, Inh.: Ma…wine Gertrud Hautau, geb. Stamm, Kramerstr. 6, ☎ 1019.
Hautau, Harry Heinr.', Hg., Kramerstr.
— Malwine, geb. Stamm, Inh. d. Firm… H. Hautau, Kramerstr. 6W3.
Hawerda, Reg., Wwe., Petersb. Ch.10…
— Paul., Wwe., Bierhdl., Petersburg… Ch. 108.
Hawenson, Sara, Wwe., Herrenstr. 21W…
Hawkfworth, John, Werkmstr., Baumwoll-Manufaktur Strasdenhof.
Hebammenschule am Stadt-Krankenhau… Ritterstr. 7, ☎ 1763, Spr. des diri… Arztes von 11—12, Anmeldungen 1.—15. März u. 1.—15. Septemb…
Karl Maria Hebensperger, 2. G., Photograph. Bedarfsartikel, Inh.: Ka… Maria Hebensperger, Wallstr. 15.
Hebensperger & Co., Photogr. Atelier, Elisabethstr. 49, ☎ 590.
— Karl Maria, Fotogr., Inh. d. Firm… Karl Maria Hebensperger, Andreas…str. 2W10.
Hecht, Ad., Prok. der Firma L. … Plaut's Erben, Romanowstr. 1… ☎ 2471.
— Heinr., Handschuhm., Dorotheenstr. 2…
— Joh. Karl', Reichskontr.-Bmt., Dorotheenstr. 21.
— Karl, Hsb., Dorotheenstr. 21, W. …
Heck, Theod., Bürobmt., Herrenstr. 20.
— E., Tabakhdl., Herrenstr. 20.
Heckendorf, Sofie, Wwe., Seestr. 21W2…
Hecking, Karl Wilh.', Korresp., Gertrudstr. 60W27.
v. Hedenström, Alfr. Karl', SR, Dr. phil., Doz. am Polyt., Nikolaistr. 1… ☎ 3608.
— Alex., geb. Diewel, Konsulenten-Wwe., Nikolaistr. 12.
— Aug. Karl', Dr. phil., Chem., Todlebenboul. 7, W. 7.
— Heinr. Karl', Augenarzt, Spr. 10—1… und 5—6, Basteiboul. 6W5, ☎ 253… Unbemittelte $3^1/_2$—$4^1/_2$, kl. Jungfernstr. 2.
— Isabella, Bäckereistr. 10, W. 5.

Wein- u. Austern-Stuben Basteiboulevard Nr. 3, Telephon Nr. 80. Otto Schwarz. Wein-, Delikatessen- u. Cigarren-Lager Basteiboulevard, Ecke der Kalkstrasse.

Hedenström, Gust., Schndr., Dorotheenstr. 2, W. 3.
— Eva, Frl., Augustenstr. 15.
Hedwig, Hugo Hugo', Dir. d. Akt.-Ges. d. Rig. Papierfabr., Kaiserwald, Danzigerstr. Villa Hedwig, ☎ 2930.
Hugo Heede, 2. G., Uhrm., Inh.: Hugo Heede, Neustr. 20.
Heede, Heinr., Buchhdl., kl. Schmiedestr. 22.
— Hugo, Inh. d. Firma Hugo Heede, Wallstr. 5, W. 5.
— Johanna, Hsbn., Waagest. 7W4.
— M. B., Aeltester d. St. Joh.-Gilde, Amts-Buchb.-Mstr., Präses d. Sängerkr. im Gewerbeverein, kl. Schmiedestr. 22.
Heeg, Lorenz, Kellner, Alexanderstr. 40.
J. A. Heerdt, 2. G., techn. Bedarfsart., Inh.: Adam Heerdt, Karlsstr. 15 ☎ 1294.
Heerdt, Adam, Inh. d. Firma J. A. Heerdt, Suworowstr. 44, W. 10.
Heermeier, Emilie, Speisehaus, Wolmar. Str. 7, W. 1.
Heerwagen, R., Dr. med., Stadtrat, Präs. der Sanitäts- u. Krankenh.-Komission, Stadtverordn., Alexanderstr. 31, ☎ 795
van Heesen, Alb., Bildh., Ebelshof-Str. 9a
— Alex., Schmied, kl. Vegesacksholm 66.
— Friedr., Maler, Sofienstr. 6W31.
Hegold, O., Kfm., Sandstr. 10, W. 6.
v. Hehn, Mart., Dr. med., Nikolaistr. 6.
— Amalie, Frl., Mühlenstr. 37W16.
— Rich., Rechtsanw., Antonienst. 5. ☎ 3920.
Hugo Heiblig, 2. G., Damenkonfektion, Inh.: Emma Heiblig geb. Brieger, Prok.: Rosine Rothgalw, geb. Heiblig u. Viktor Heiblig, Basteiboul. 9a, ☎ 3042.
Heiblig, Ad., Hg., Ritterstr. 10.
— Art. Magn., Bankbmt., Königsstr.32.
— E., Mantelschndrn., Ritterstr. 10.
— Emma, geb. Brieger, Inh. der Firma Hugo Heiblig, Industriestr. 1a, W. 4.
— G. R., Hg., Newastr. 26W69.
— Herb., Klarirer, Hilfsstr. 12, W. 4.
— Rud. Hugo, Techn., Gertrudstr. 59, W. 6, ☎ 5333.
— Vikt., Prok. d. Firma Hugo Heiblig, Industriestr. 1aW4.
Heibowitz, Marg., Näht., Karolinenstr. 21.
Heick, Hugo Karl', Bleilöter, Seestr. 21.
D. Heidemann, 2. G., künstl. Blumen u. Federn, Inh.: Dav. Heidemann, Schmiedestr. 23.
Wilh. Heidemann, 1. G., Agentur und Kommission, Inh.: Wilh. Heidemann, Prok.: Mich. Heidemann, Schmiedestr. 66, ☎ 418.
Heidemann. Sieh auch Heydemann.
— Alex., Archit., Schreyenbusch 2, 26.
— Aug., Wwe., Schlocksche Str. 10.
— Aug., geb. Barkow, Frau, Ernestinenstr. 13, W. 29.
— Dav. Mos.', Buchhltr., Newastr. 26.
— Ernst, Werkmstr., Martinshöf. Str.26
— Harry Sigism.', Hg., Theaterstr. 9W4
— Joh., Hg., Industriestr. 1W21.
— Joh., Schlosser, Honigstr. 2.
— Krist., Setzer, Mitauer Ch. 41, W. 5.
— Mich., Prok. d. Firma Wilh. Heidemann, Theaterstr. 9.
— Otto, Hsb., Handesgärtn., Schreyenbusch 2, 26.
— Soph., geb. Schuttenbach, Mit. Ch. 41.
— Wilh., Inh. d. Firma Wilh. Heidemann, Säulenstr. 19W6.
Heiden, J., Inh. d. Rig. Metallw.-Fabrik „Planet", Säulenstr. 99W2.
— Lilly, Schndrn., Mühlenstr. 13W16.
Heidenberg, Dav., Kol.-Hdl., Lagerstr.48.
Heidenreich. Sieh auch Heydenreich.
— James, Klempn., Suworowstr. 33W10
— Joh., Fleischhdlr., Tuckumer Str. 13.
Heider. Sieh auch Heyder.
Heider, M., Kistenm., Kalnez. Str. 70.
— Rud. A., Buchhltr., Bersohn. Str. 3.
Heidinger, A. Karl', Fabr.-Bmt., Alexanderstr. 154W5.
— Karl, Werkmstr., Alexanderstr. 154W5.
— Rob. Theod.', Bürobmt., Suworowstr. 133, W. 5.
Heidmann, Moses, Klempner, Uferstr. 11.
Heiduk, Joh., Schuhm., Säulenstr. 94.
Heiell, G., Pension, Weberstr. 9.
Heifert, Afr., Reisend., Tuckum.Str.8W19
Heil, Christ., Fleischer, Zeltstr. 13.
Heilmann, Jules, Konsul d. Franz. Republik, Nikolaistr. 9W6.
Heim, M., Frau, Alexanderstr. 31.
Heimaja, Joh., Mälzer, Ritterstr. 44W58
v. Heimann, Dolly, geb. v. Adlerberg, Kfm.-Wwe., Felliner Str. 1, ☎ 1321.
Heimann. Sieh auch Heymann.
— Fritz, Buchhltr., Nikolaistr. 27, W. 27.
— Js., Inh. d. Firma Gülich u. Co., Weberstr. 7.
— Jak., Schlosser, Schlocksche Str. 67.
— Mowscha, Klempner, Hapsaler Str. 13.
— N., Hdlr., Popowstr. 3a, W. 55.
— V. L., Fotogr. Atelier, Alexanderst.92 wohnt Gertrudstr. 70W26.
Heimannsohn, A., Fleischhdl., Sprenkstr.1
— Jak., Klempner, Romanowstr. 44W1.
— M., Klempn., Mühlenstr. 108W11.
— Sim., Klempn., Suworowstr. 4.
Heimbold, A., Direktrice, Trinitatisstr. 24.
— G., Schuhm., Trinitatisstr. 24.
Heimendahl, Karl Wilh.', Prok. d. Firma C. Lorch u. Ko., Kirchenstr. 31, W. 9, ☎ 4084.
Hein. Sieh auch Hain u. Heyn.
— Ad. Ad.', Prok. d. Firma John Laurentz, Mühlenstr. 79W2.
— Amalie, Stellenverm.-Büro, Königsstr. 24, W. 8.
— Friedr. Jeg.', Fabr.-Bmt., Königsstr.24W8.
— Karl, Provisor, Moskauer Str. 128.
— William Friedr.', Fabrikbmt., Brückenstr. 20, W. 5.
Heine, Alex. Friedr.', KS, Rentei-Buchhltr., Karolinenstr. 7, W. 16.
— Anna, geb. Schulz, Wwe., Elisabethstr. 75, W. 23.
— Bernh. Elmar', Fabr.-Bmt., 2. Weidendamm 25, W. 14.
— Emma, Schndrn., Krebsstr. 11.
— Friedr. Theod.', KR, ält. Sekr. d. Reichsb., Gertrudstr. 9, W. 2.
— Joh., Hg., Gertrudstr. 46W12.
— Karl, Agent, Ritterstr. 71W40.
— Walter Gust.', Diplom. Jng., Newastr. 13W6.
Heinemann, H., Geschäftsf., Ankerstr. 6.
— Joh., Verf.-Ag., Dorpater Str. 45.
— Karl, Maurer, Helenenstr. 4, W. 15.
— Reinh. Joh.', Hg., Kirchenstr. 45W10.
Heinicke, Gust. Traugott', Stadtverord., vereid. Rechtsanw., Spr. 9½—11½, Herrenstr. 1W7, ☎ 1190.
Heinisch, Alex., Mstr., Mosk. Str. 11.
— Emil, Klempn., Suworowstr. 79W9.
Heinowker, S., Frisörgesch., Sprenkstr.34
Heinrich, Anna, Wwe., Kirchenstr. 22.
— Edith, Bürobmtn., Dorpater Str. 56.
— Emil, Zuckersiederei, Riesingstr. 10. ☎ 1640.
— Emil, Fabrikant, Marienstr. 60.
— Emil, Koll.-Prok. der Firma J. C. Jessen, Elisabethstr. 9aW7.
— Emilie, Lehrerin, Kirchenstr. 22, W. 4.
— Engeline, Frau, Dorpater Str. 56.
— Gust. Bert.', Hg., Kirchenstr. 12W7.
— Joh. Mich.', Ober-Jng., Alexanderstr. 104, W. 22, ☎ 3719.
— Rich. Rob.', Bankbmt., Mühlenstr. 3.
Aug. Heinrichsen, 2. G., Manuf.-W., Inh.: Aug. Heinrichsen, Basteiboul. 8, ☎ 587.
Heinrichsen, Anna, Wwe., Säulenstr. 33.
— Aug., Inh. d. Firma Aug. Heinrichsen, Lazarethstr. 3, W. 1.
— Aug. Rob.', Koll. Prok. d. Firma Eduard Bruns u. Co., Papierfabrik, Nikolaistr. 38.
— Jak., Schlosser, Windstr. 23.
— Jul., Hg., Nikolaistr. 38, W. 5.
— Jul., Reisender, Kalkstr. 10W3.
— Mart., Schlosser, Windstr. 23W20.
— Olga, Frl., Schmiedestr. 9, W. 4.
— Rich., Buchhltr Arsenalstr. 3, W. 8.
— Wilh. Jw.', Prok. d. Firma Th. Angelbeck & Co., Marstallstr. 24, W. 8.
Heinrichsohn, Amal., Schndrn., Wwe., Mitauer Ch. 39.
— Joh., Hsb., Mühlenstr. 6W1.
Heinrichson, Alex., Bmt., Bürgerstr. 8.
— Elisab., Wwe., Romanowstr. 60 W. 7.
— Joh., Tschlr., Matthäistr. 141, W. 13.
— Jul., Hsb., Dorotheenstr. 32, W. 1.
— Karl, Posament., Laubstr. 18.
— Mikk., Vorarb., Katharinendamm 25.
— Wilh. Jur.', Dw., Romanowstr. 45W6
Heins, Paul Ludw.', Kalkulator, Kandauer Str. 5.
Heinsberg, Ernst Karl', Zollbmt., Dorotheenstr. 19W6.
— Jrma, Musiklehrerin, Dorotheenstr.19
Heinschel, Wilh., Schndr., Honigstr. 1.
Heinsohn, Heinr., Tschlr., Pernauerstr. 15.
Heinson, Rich. Friedr.', Fabrikbmt., Alexanderstr. 151, W. 33.
Heintz, Karl Wilh.', Jng.-Techn., HR, Doz. am Pol., Mühlenstr. 55aW5.
Eugen Heintze, 2. G., Handelsvermitt., Inh.: Eugen Heintze, Architektenstr. 1, ☎ 2889.
Heintze, Emil, Aufs., Alexanderstr. 156.
— Emilie, Pens., Pauluccistr. 11W19.
— Eug., Inh. d. Firma Eug. Heintze, Thronfolgerboul. 15W1a.
Heinz, A., Frau, Pianistin, Altstadt 3.
— Wilh., Hausverw., Marienstr. 32.
Heinze, Wilh., Friseurgesch., Windstr. 33
Heinzius, Ottil., Dien., Kandauer Str. 2
Heise, Rud., Kassir., Plettenbergstr., ☎ 817
— Ed., Webemstr., Dünamünd. Str. 51.
Heisel, Ed., Austräger, Gertrudstr.129W15
— Joh., Seilenh., Oskarstr. 8.
— Karl, Schndr., Newastr. 21W27.
Heiserricker, A., Malermstr., Romanowstr. 36, W. 29.
Heisner, Georg, Maler, Suworowstr. 122.
Heislau, H. M., Hsb., kl. Mosk. Str. 2.
Heiß, Elisab., Wwe., Schmiedestr. 45.
Heißbügel, Charl., Frau, Blumenstr.1W33
Heißel, Wold. Georg', Gerbermstr., Säulenstr. 89.

Karl Grünberg, Matthäistr. № 54, im eigenen Hause. Telephon № 2402. Die besten Gummireifen der Welt.

Nur importierte Weine in grösster Auswahl.

Karl Grünberg, Matthäistr. № 54, im eigenen Hause. Telephon № 2402. Die besten Gummireifen der Welt.

Gebr. Heitmann
Farbenfabrik Köln am Rhein.
Filiale Riga,
Dünamündesche Strasse 31.
Telefon 1880.

Gebr. Heitmann in Köln a. Rh., Filiale in Riga, 2. G., Farbenfabrik, Inh.: Fritz u. Nik. Heitmann, Bevollmächt.: Karl Nikolai Mey, Dünamündesche Str. 31, ☎ 1880.
Heitmann, Adam, Apotheker, Kapselstr. 3.
— Alex., Vorarb., Asylstr. 29, W. 2.
— Max., Wwe., Alexanderstr. 103.
Helbusch, Anna, Schndrn., Mitau. Ch. 21
Heldberg, Emilie, Frl., Alexanderstr. 196.
Held. Sieh auch Heldt.
— Alex., Frisöse, Scharrenstr. 21, W. 6.
— Emilie, geb. Neß, Wwe., Schützenstr. 5.
— Erna, Kunstmalerin, Atelier: Schulenstr. 8, W. 1, wohnt: Schützenst. 5.
— Herm., SR, Oberlehr., Thronf.-B. 8.
— Marg., Wwe., Bienenstr. 1, W. 3.
— Ottomar, Beleuchtungsinsp. am Stadttheater, Scharrenstr. 21W6.
— Pet., Schndr., Suworowstr. 3W1.
— Wilh., Dr. phil., Red. d. Balt. Post, 1. Weidendamm 5W7, ☎ 3515.
Heldt. Sieh auch Held.
— Julie, Wwe., Laboratoriumsstr. 7W10
— Konst., Feod.', Gogolstr. 4W11, ☎ 2165
— Rich., Klavierstimmer, Bischofstr. 5.
— Th., Massör, Neustr. 5W3.
Heldtke, Alb., Färber, Ambothen. Str. 9.
Helenen-Apotheke, Inh. Karl Baum, Rumpenhöf. Str. 1, ☎ 1735.
A. Helfand, 2. G., Manufakturw., Inh.: Andr. Helfand, Sprenkstr. 34, ☎ 4279
Helfand. Sieh auch Gelfand.
— Andr., Inh. der Firma A. Helfand, Suworowstr. 39, W. 23.
— Benz, Hausverw., Behnensche Str. 2, ☎ 1457.
Hellat, A. J., Rechtsanw.-Geh., Pauluccistr. 3.
Hellbart, Joh., Hsb., Artilleriestr. 67.
Helle, Ludw., Braumstr.-Geh., Revaler Str. 35W37.
Heller, Art. Jos.', Kassir., Marienstr. 57.
— Itzig, Zuschndr., Dorpater Str. 33W3.
— Maxim, Töpfermstr., Sprenkstr. 18.
Helling, Georg Joh.', Fabrikbmt., Helenenstr. 21, W. 19.
Ed. Hellmann, 2. G., Handelsverm., Mittelstr. 11.
Hellmann, Alice, Kfm.-Wwe., Karolinenstr. 17W17.
— Andr., Zimmerm., Krusenhöf. Str. 38.
— Anna, Frl., Pauluccistr. 9W13.
— Anna, Rentn., Dreylingsstr. 5.
— Annette, Hsbn., Kownosche Str. 2.
— Art., Ing.-Chem., Mosk. Str. 245W1.
— Bruno, kl. Schloßstr. 3, W. 4.
— Charl., Hdlrn., Frl., Dorp. Str. 40W4.
— Christ., Schlosser, Fuhrmannsstr. 23.
— Ed. Karl', Bevollm. Abt.-Chef d. Ges. „Prowodnik", Mittelstr. 11W16.
— Elisab., Frl., Karlsstr. 23, W. 2.
— Erich, Dr. med., Altonaer Str. 6.
— Ernst, Hg., Matthäistr. 105, W. 9.
— Ernst, Kellner, Katharinend. 13W15.
— Heinr., Hg., Kurmanowstr. 23.
— Hans, Zimmerm., Hospitalstr. 55.
— Jak., Schlosser, Segelstr. 9, W. 19.
— Jan, Kol.-Hdl., Emmastr. 14W7.
— Jan, Zimmerm., Mitauer Ch. 74.
— Jeannette, Frl., Nikolaistr. 1, W. 1.
— Itzka, Uhrm., Mosk. Str. 32W5.
— Julie, Wwe., Pauluccistr. 8, W. 15.
— K., Hg., Emmastr. 14.
— Karl, Dr. med., Pauluccistr. 9W13.
— Karl, Korbflecht., Ritterstr. 85, W. 3.
— Karl, Zimmerm., Bärenstr. 20.
— Lebrecht, SR, Insp. u. Schriftf. d. Armen-Amts, Nikolaistr. 1.
— Moritz, Oberlehrer, Altstadt 19.
— Th., Oberpastor an der Petrikirche, Spr. 11—1, Altstadt 19, W. 3 u. 8.
— Vikt., Spezialarzt f. Hautkrankheiten, Spr. 9—11 u. 6—8, Kalkstr. 12, W. 4. Unbemittelte Mont., Mittw. u. Freit. v. 1—2, kl. Jungfernstr. 2.
— Wilh. Hans', Fbr.-Bmt., Mühlenst. 2
Hellstein, Joh. Joh.', Buchhltr., Mühlenstr. 16.
— Abr., Klempn., Kaisergartenstr. 6aW35, ☎ 5347.
— Josse, Klempn., Mosk. Str. 56, W. 10
— Itzig, Schndr., Moskauer Str. 94.
Hellwig. Sieh auch Helwig.
— Elisab., Frl., Kirchenstr. 12, W. 3.
— Emil, Prok. d. Firma F. Kroß, Gebr. Mey u. Co., Kirchenstr. 12.
— Erich, Kfm., Gertrudstr. 61, W. 15.
— Hugo, Holzhdl., Katharinend. 27.
— Hugo, Kfm., Kapselstr. 2, ☎ 2116.
— Kas., Reisender, Kirchenstr. 12, W. 3.
— Theod., Küfer, Sünderstr. 30, W. 5.
— Wilh. Alex., Inh. d. Firma F. Kroß, Gebr. Mey & Co., Romanowstr. 121. ☎ 5324.
Helm, Karl, Techn., Alexanderstr. 146.
Helmboldt, Adolf, Arzt, Spr.: 8½—10 u. 4—5, Alexanderstr. 31, ☎ 1753.
— Alex. Hugo', Cand. chem., Elisabethstr. 10a, W. 14.
— Amalie, Frau, Alexanderstr. 31.
v. Helmersen, Adelh., Wwe., Apothekerstr. 13.
— Georg, Dr. med., HR, Spr. 9—10 u. 4—5, Apothekerstr. 13.
— Harald, Industriestr. 1W17, ☎ 4540.
— Karol., Frau, Industriestr. 1, W. 17. ☎ 4540.
— Reinh., Besitzer des Gutes Sawensee, Elisabethstr. 19, W. 2, ☎ 4404.
— Roman Jos.', vereid. Rechtsanw., Todlebenboul. 6W3.
Helmke, Heinr., Agent, Mittelstr. 4, ☎ 1049.
Helms, Jenny, Wwe., Todlebenboul. 11.
— Egon, Schausp., Georgenstr. 6W5.
— Percy, Zahnarzt, Georgenstr. 6, W. 5.
Helmsing & Grimm, 1. G., Dampfsch.-Reederei und -Agentur, Inh.: Carl Alex. Helmsing u. John H. Helmsing, Koll.-Prok.: James Poskitt, Joh. Seeberg. Kontor: Schloßstr. 21, ☎ 196,
☎ 1611. Generalkonsul C. A. Helmsing.
☎ 1457. John H. Helmsing und J. Seeberg.
☎ 1161. Konnossemente, Kasse und Russ. Abteil.
☎ 187 u. 2247. Schiffsexpedition, Kathol. Ausfahrt.
☎ 3436. Andreasholm beim Elevator.
☎ 5222. Exporthafen.
Helmsing, Carl Alex. John', ehem. deu scher Generalkonsul, Glied d. Börsenk mit., Mitinh. d. Firma Helmsing Grimm, Dir. d. Russ.-Balt. Dampfsch Gesellsch. u. d. Rig. Schnelldampfer ges., Nikolaistr. 4, W. 3, ☎ 711.
— Aug., Priv., Mühlenstr. 52W3.
— Fedor Karl', Nikolaistr. 4, ☎ 711.
— Hans, Dr. med., Frauen- u. Kinderk Spr. 9—11 u. 4—5, Theaterboul ☎ 2780. Empfang Unbemitt. werk 11½—1, kl. Jungfernstr. 2.
— Ida, Wwe., 1. Weidendamm 3.
— John H. Carl', Mitinh. d. Firm Helmsing & Grimm, Dir.-Kand. d Rig. Schnelldampferges., Georgenst 2aW7, ☎ 3184.
— Leonh., Dr. med., Spr. 11—1, Elisa bethstr. 31, W. 1, ☎ 226 Für unbemitt. Frauen Mont., Mittw u. Freit., 9—10 in der Diakonissen Anstalt, Friedensstr. 3.
— Leonh. Karl', Kand. rer. merc., Sän lenstr. 25, Hofgeb.
— Math., Wwe., Nikolaistr. 36W1.
— Paul, Wwe., 1. Weidendamm 3W1
— Walter Frost, Prok. d. Firma W. Mes lin, Elisabethstr. 35, W. 6, ☎ 322
Helmstein, A., Tabakhdl., Dorpaterstr.
Helperin, M., Dentist, Spr. 9—1 un 3—8, Moskauer Str. 54W11.
Helsingius, M. Franz', Ing., Romanow str. 70aW15.
Heltzer, Sam., Hg., Romanowstr. 112. ☎ 4902.
van Helvoirt-Peel, Rich., Opernf., Alex anderstr. 124W10.
Helwan, Meier, Schuhm., Sprenkstr. 2W1
Helwig. Sieh auch Hellwig.
— Herm., Wwe., Hospitalstr. 13W9.
— Joh., Auss., Pokrowstr. 18.
Hemberg, Jul., Wwe., kl. Grabenstr. 4W1
Hemming, Friedr., Kirchenstr. 24.
v. Hemmelmann, Elisab., Frl., Romanow str. 60, W. 6.
H. Hempel & Co., 2. G., Buchdrucker Inh.: Friedrich Burkewitz, Wallstr. ☎ 1478.

Gebr. Hempel
Buchdruckerei und
Zinkografie.
Schmiedestrasse 51, Tel. 6322.
Ecke des Albertus-Square.

Hempel, Alice, Wwe., Gertrudstr. 3W1
— Ant., Frl., Felliner Str. 4W9.
— Helmut Karl', Bmt. im 2. Stadt krankenh., Bürgerstr. 13.
— Hugo, Buchdr., Dorpater Str. 57W2.
— Joh., Wwe., Suworowstr. 47, W.
— Karl, GS, Landm., Alexanderst. 10
— Marie, Aufwärt., Wwe., Dorotheen str. 23.
— Paul Reinh.', Ing., Packhausstr.
— W., Hdlr., Meisterstr. 10.
Hemsendorff, J., Ober-Ing. der Wasser werke, Moskauer Str. 148, W. 1.
Hemser, Elis., Hebamme, Adlerstr. 14W1
Henckel. Sieh auch Henkel.
Henckel, Arth. Christ.', Prok. d. Firm Rob. Braun u. Ko., Wenden. Str.

Ch. Jürgensohn, Weingrosshandlung, Wallstr. Nr. 20. Telephon Nr. 106.

— Bald., Kfm., Bäckereistr. 8W2.
— Emma, Wwe., Bäckereistr. 8W2.
— Friedr. Heinr.', Bürobmt., Mühlenstr. 6, W. 15.
— K., Setzer, Suworowstr. 30, W. 4.
Hencko, Mich., Hsb., Sternstr. 29, W. 1.
Hendel. Sieh auch Haendel.
— Alex., Tapez., Matthäistr. 82, W. 15.
— Heinr., Masch., Matthäistr. 85W7.
— Rud., Mech., Helenenstr. 14W32.
Hendrijanski, Mart. Georg', Massör, Suworowstr. 39W16.
Hendrikow, Anat. Iw.', Fabrikbmt., Schlocksche Str. 22, W. 6.
Henelo, Heinr. Ed.', Ing., Newastr. 25W7
Henfenstein, B., Kfm., Theaterstr. 11. ☎ 1039.
Henffler, A., Amts-Schuhm.-Mstr., Kirchenstr. 35W18.
— Osk. Alb.', Amts-Malermstr., Kirchenstr. 35, ☎ 3473.
Heng, Rob., Schiffsmasch., Schwartzenhöf. Str. 10.
Henge, Rob., Masch., Ernestinenstr. 11.
Henk, Wilh. Friedr.', Tschlrmstr., Rumpenhöf. Str. 29W4.
Henke, Karl, Bmt., Popowstr. 3a, W. 134
— Hel., Wwe., Mühlenstr. 11, W. 11.
Henkel. Sieh auch Henckel.
— Bruno, Hdlr., Grabenstr. 47W62.
— Ernst Aug.', Ing., Alexanderstr. 152.
— Marie, Frl., Kalnezeem. Str. 20W6.
— Rob. Wass.', Bankbmt., Valentinstr. 1.
Henkhusen, Jan, Dreher, Ritterstr. 119.
W. Henkin, 2. G., Holz, Inh.: Wulf Henkin, kl. Goldinger Str. 6, ☎ 1895.
Henkin, Leon, Holzhdlr., Valentinstr. 1.
— Wulf, Inh. d. Firma W. Henkin, kl. Goldinger Str. 4.
Henkis, Friedr., Dw., Goldinger Str. 7.
v. Henko, Elisab., Frl., Puschkinboul. 6.
— Olga, Wwe., Jägerstr. 4W5.
— Osk., Kartonnagenfabr., Bausk. Str. 6
— Osk. Jur.', Mitinh. d. Firma Janson u. Ko., Bauskesche Str. 8.
Henko, Doroth., Wwe., Matthäistr. 83.
— Otto, Frisör-Amtsmstr., Rumpenhöf. Str. 19W2.
Henn, Otto Franz', Bautechn., Schützenstr. 19W5.
Henne, Ernst, Buchhlr., Newastr. 11W23.
Hennemann, Aug., Schlosser, Fuhrmannsstr. 2.
Hennig, Anna, Wwe., Staarstr. 2, W. 4.
— Adolf, Rentier, Antonienstr. 8.
— Franz. Friedr.', Auss., Kiefernstr. 5.
— Gust., Kürschner, Wallstr. 27, W. 12.
— Hugo, Inh. d. Firma W. Ruth, Herrenstr. 25, W. 10.
— Otto Jul., Bankbmt., Kalnezeemsche Str. 12, ☎ 2167.
— Rich. Heinr.', Dr. phil., SR, Prof. am Polyt., Nikolaistr. 53, W. 5.
Henning, Abr., Schuhm., kl. Bergstr. 1W4
— Alex., Mech., Alexanderstr. 147a.
— Anna, Wwe., Altenburg. Str. 10.
— Aug., Postbmt., Basteiboul. 11W20.
— Christ. K., Kfm., Alexanderstr. 151W9.
— Dor., Frau, Säulenstr. 27W14.
— Ed., Hsb., Katharinendamm 31.
— Elis., Kindergärtn., Kalnezeem. Str. 25
— Fr., Bierhdlg., Kemmern. Str. 2.
— Gust. Pet.', Bahnbmt., Laubstr. 21.
— Joh., Bahnbmt., Grobinsche Str. 4.
— Joh., Hsb., Restaurat., Schiffsstr. 13.
— Joh., Stricker, Gertrudstr. 29W11.
— Jul., Hg., Färberstr. 6, W. 5.

— Karl, Werkmstr., Hsb., Kalnezeemsche Str. 117.
— Matth., Hsb., Maurermstr., Mühlenstr. 34a, W. 1.
— Milda, Hgn., Alexanderstr. 151W9.
— Osk., Materialverw., Goldingerstr. 4a.
— Sim., Priv., Parkstr. 1a, W. 18.
— Willi, Masch., Pionierstr. 9, W. 4.
Henoch, Joh., Wwe., Taubenstr. 23.
— Konst., Goldschm., Lagerstr. 39W5.
Henschel, Berta Eug.', Stenogr., Gertrudstr. 59, W. 12.
— Eug., Priv., Gertrudstr. 59, W. 12.
— Ina Eug.', Hgn., Gertrudst. 59 W. 12
— Wilh., Amtsbote, Honigstr. 1W2.
Joh. Hensel, 1. G., ohne Handelsbr., Jakobsstr. 24.
Hensel. Sieh auch Haensel.
— Adolf, Schuhm.-Mstr., Mühlenstr. 63
— Friedr., Schlosser, Matthäistr. 93W39.
— Hans, Tschlr., Maurerstr. 5W19.
— Heinr., Prok. d. Firma A.-Ges. Gerhard & Hey, Mitauer Ch. 1.
— Jan Karl', Bürodiener, Kandauer Str. 5W7.
— Joh., Geschäftsf. d. A.-G. Gerhard & Hey, Kfm. 1. G., Elisabethst. 9a.
— John, Müller, Dondangensche Str. 7.
— Jul., Wwe., Schulenstr. 27aW12.
Hensell, Elisab., Laborantin, Romanowstr. 2, W. 8.
— Ludw., St.-Spark.-Bmt., Romanowstr. 2W8
— Osk., ehem. Fabrikdir., Gertrudstr. 2.
— Ottilie, Frl., Schlocksche Str. 84.
Hentrich, Frieder., SR, Frau, Taubenstr. 26W6.
Hentschel, Wilh., Dw., Färberstr. 22.
— Ad., Fabr.-Bmt., Färberstr. 22W3.
Hentschell, Alice, Fabr.-Dir.-Wwe., Dünamündesche Str. 27.
Hentzelt, Ant., Bmtn., Nikolaistr. 21W4.
Hentzler, Herm., Mitinhaber der Firma Faßkessel & Müntmann, Pauluccistr. 17
Henzel, Wilh., Schuhm., Gertrudstr. 72.
Herbatschewski, S. D., GS, Kontrollh.-Bmt., Wenden. Str. 23, W. 11.
Herbe, Wilh., Sattler, Versohnsche Str. 2.
Herbert, Andr., Priv., Nikolaistr. 64W7.
— Dav. Hans', Hg., Dorpater Str. 7W2.
— Georg, Schmied, Petersb. Ch. 119W12
— Jak., Kol-Hdlg., Suworowstr. 82.
— Joh., Hdlr., Romanowstr. 73, W. 12.
Herbst, Gust., Equipag.-Verm., Alexanderstr. 59.
— Gust., Amts-Sattlermstr., Alexanderstr. 6, ☎ 2766.
— Jul. Gust.', Hg., Goldinger Str. 6.
— Minna, Wwe., Unionstr. 1.
— Osk. Gust.', Hg., Alexanderstr. 6.
„Herderschule", deutsche Element.-Knabenschule, Vorst.: Friedr. Dohne, Romanowstr. 5.
Herdmann, D., Priv., Romanowstr. 107.
Hering, Elsa, Klavierlehrerin, Suworowstr. 31, W. 6.
— Georg, Schiffsbau-Ing., Mitinh. d. Kartonnagenfabr. Wessel u. Hering, Kalnezeemsche Str. 18W5.
— Hugo, Mitinh. d. Firma Ad. Diesfeld u. Co., Alexanderstr. 196, ☎ 463
— Olga, Wwe., Suworowstr. 31, W. 6.
„Heringswrake", Andreasdamm, ☎ 31.
Herling, Friedr. Friedr.', Hg., Sprenkstr. 23, W. 8.
— Fritz, Amts-Schuhm.-Mstr., Sprenkstr. 23, W. 8.
— Herm., Tschlr., Doblensche Str. 6.

— Wilh. Nik', Friseur, Alt-Mühlgraben 1. Linie 1.
Hermakull, Theod. Jan', Werkmstr., Wolgundsche Str. 12.
Julius Hermann, 2. G., Warentransp., Vertreter: Gebr. Fränkel, Sandstr. 17, ☎ 13.
Hermann. Sieh auch Herrmann u. Germann.
— A., Mech., Elisabethstr. 11, W. 17.
— Alb., Fabr.-Bmt., Simonstr. 39.
— Alex., Hsb., Altonaer Str. 36.
— Anna, Hebamme, Säulenstr. 44W10.
— Annette, Frau, Scharrenstr. 6, W. 3.
— Aug., Seemann, Bienenstr. 4.
— Aug. Karl', Frl., Antonienstr. 2.
— Dor., Hsbn., Kurische Str. 5, W. 8.
— Emil, Hg., Lagerstr. 11W10.
— Georg, Former, Matthäistr. 133.
— J., Maler, Dünaburger Str. 40.
— Jak., Schuhm., Mühlenstr. 84, Lad. 110.
— Joh., Modelltschlr., Säulenstr. 49aW43
— Joh., Schlosser, Wolmarsche Str. 15.
— Karl Ernstow.', Brandmstr., Säulenstr. 119, W. 3.
— Krist., Bahnbmt., Kapselstr. 7.
— Krist., Hsb., Unionstr. 28.
— Mar., Hsbn., Lagerstr. 16, W. 3.
— Marie, Wwe., Goldinger Str. 20W1.
— Nik., Schlosser, Ankerstr. 9.
— Osk., Tschlr., Romanowstr. 65, W. 5.
— S., Wwe., Marienstr. 10b, W. 19.
— Sam., Böttcher, Ebelshof. Str. 8a.
— Theod., Bote, Anglikan. Str. 5.
— Wilh., Schmied, Wolmar. Str. 47W12.
— Wilh., Wwe., Säulenstr. 51.
— Wold., Schuhm.-Mstr., Matthäistr. 49.
Hermannsohn, Alex., Hsb., Witebskerstr. 21
— Karl, Dw., Todlebenboul. 5W9.
— Reinh., Bankbmt., Friedensstr. 27W2.
— Wilh., Schlosser, Dorpater Str. 87.
Hermannson, Karl, Hg., Goldingerstr. 3.
— Mart., Schndr., Marienstr. 71W2.
— Wilh., Schlosser, Goldingerstr. 3.
„Hermes", Kistenfabr., Stadtniederl. b. G. A. Schiller, Bischofsst. 5, ☎ 4567
„Hermes", Speditionsgesch., Inh. Matthias Großberg, Küterst. 10, ☎ 1035

Rigaer Schlossfabrik Herminghaus und Voormann,
Schlossfabrikation,
Eisen- und Metallgiesserei.
Schwartzenhof,
Baldohnsche Strasse Nr. 1.

Rigaer Schlossfabrik Herminghaus & Voormann, 1. G., Kommanditges., Max Voormann, Peter Herminghaus und Karl Rahlenbeck die einzigen offenen Gesellsch. Prok.: Herm. Wagner, Baldohnsche Str. 1, ☎ 470.

Karl Grünberg, Matthäistr. № 54, im eigenen Hause. Telephon № 2402. Die besten Gummireifen der Welt.

Eigene Filialen: Mühlenstr., Ecke der Suworowstr., Tel. 325. Hagensberg, Waldstr. 4a, Tel. 3950.
Weberstrasse, Ecke der Altstadt, Tel. 1569. Mitauer Chaussee 12, Tel. 3055.

Karl Grünberg, Matthäistr. № 54, im eigenen Hause. Telephon № 2402. Die besten Gummireifen der Welt.

Herminghaus, Pet. Emil', Mitinh. d. Firma Rig. Schloßfabr. Herminghaus & Voormann, Baldohnsche Str. 1, ☎ 470.
Herms, Hans, Schuldiener, Nikolaistr. 55
Hermus, Franz, Hsb., Fleischermstr., Charlottenstr. 42, ☎ 3627.
Hernmarck, Aug. Gust.', Inh. d. Firma Rob. Riemann, Gl. d. Börsenkom., Gertrudstr. 19W5, ☎ 4397.
— Karl, Dir. d. Wolga-Kama-Kommerzbank, Antonienstr. 10W2, ☎ 5212.
— Lucie, geb. Kriegsmann, Wwe., Basteiboul. 6W8, ☎ 250.
— Marie, Kfm.-Wwe., Antonienstr. 4, ☎ 1100.
Herodes, Henr., Wwe., Charlottenstr. 64.
Herold, Rud., Kfm., Säulenstr. 57W13.
Herr, Jul., Wwe., Schmiedestr. 45, W. 5
— Olga, Frl., Lehr., Schmiedestr. 45.
H. Herrmann, 2. G., Trakteur, Inh.: Heinr. Herrmann, Königsstr. 12, ☎ 3468.
Herrmann. Sieh auch Hermann u. Germann.
— A. W., Tabakhdl., Alexanderstr. 8.
— Adalb. Andr.', Prof. d. Firma W. Meslin, Marienstr. 10b, W. 4.
— Agnes, Wwe., Sprenkstr. 21W4.
— Alb., Bmt., Simonstr. 3W9a.
— Alex. u. Joh., Vorarb., Seestr. 23.
— Alex. Joh.', Bankbmt., Suworowstr. 80W69.
— A. Friedr.', Bankbmt., Mühlenstr.106
— Andreas, Dir. d. Russischen Bank für ausw. Handel, Rigaer Filiale, Andreasstr. 5W9, ☎ 3298.
— Ant., Wwe., Newastr. 3, W. 2.
— Ant. Joh.', Direktrice, Bausk. Str. 94.
— Bertha, geb. Langermann, Hebamme, Königsstr. 14, W. 3.
— Dor., Wwe., Milchstr. 9, W. 5.
— Dora, Hausverw., kl. Lagerstr. 65.
— Dore, Wwe., Fuhrmannsstr. 6.
— E., Fleischermstr., Peterholm. Str. 7 u. Dünaburger Str. 72, W. 2.
— E., Schlosser, Dorpater Str. 20.
— Emmel., Wwe., Krebsstr. 21W5.
— Erna, Telef.-Bmtn., Säulenstr. 9.
— Ewald, Frisör-Amtsmstr., Alexanderstr. 34.
— Ferdinande, geb. Groot, Mühlenstr.37
— F., Fr., Bauskesche Str. 53a.
— Friedr., Monteur, Dorpater Str. 20.
— Friedr., Tischlr., Wiesenstr. 1W1.
— Friedr. Joh.', Bankbmt., Mühlenstr. 106, ☎ 2129
— Fritz, Mstr., Nußstr. 2.
— Gottfr., HR, Windstr. 4.
— H., Hsb., Petersb. Ch. 36, W. 5.
— Hel., Frau, Mühlenstr. 3W1, ☎ 5570.
— Jan, Vorarb., Kiefernstr. 6, W. 8.
— Jan, Zimmerm., Kalkofenstr. 28.
— Ida, Kassir., Säulenstr. 9, W. 27.
— Joh., Kfm.-Wwe., Säulenstr.9, W.27
— Joh., Dietr.', Konstrukt., Asylstr. 29.
— Jul., Amts-Schuhm.-Mstr., Schmiedestr. 32W1.
— Karl, Hsb., Expedit., Industriestr. 11, ☎ 5338.
— Karl, Schndr., Newastr. 26, W. 34.
— Karl Al.', Hg., Kirchenstr. 45W8.
— Karol., Frl., Industriestr. 11, W. 6.
— Konst., Brothdl., Dorpater Str. 6.
— Lena, Wwe. Newastr. 25, W. 1.
— Leop., Vorarb., Wenden. Str. 31W5.
— Libbe, Wwe., Irmlausche Str. 3.
— Ludw., Bahnbmt., Kalnezeem. Str.78
— Ludw. Ew.', Frisör, Newastr. 9, W.35
— Malw., HR-Frau, Mitauer Ch. 5.
— Nik., Fuhrm., Revaler Str. 88W33.
— Nik. Wilh.', Bankbmt., Marienstr. 10.
— Olga, Wwe., Suworowstr.31a, W.12.
— Osk. Fr., Mitinh. der Firma Th. Kasack, Marienstr. 10, Q. 3.
— Otto, Amts-Fleischermstr., Gesch. Eliasstr. 21, wohnt Moskauer Str.54.
— Paul, Leutn., Wasserstr. 1. Eing. C.
— Pauline, Hsb., kl. Münzstr. 2, Q. 2.
— Pet. Gotth.', HR, Archivar d. Bez.-Ger., Windstr. 4.
— Rob., Schuhm., Newastr. 25, W. 35.
— Thekla, Hgn., Anglikanische Str. 5.
— Theod. Ad.', Bankbmt., Mühlenstr.37
— Toni, Wäsch., Mühlenstr. 13W13.
— Wold., Posamentier-Amtsmstr., Kirchenstr. 32W9.
Herrmannsohn, Alfr. Mich.', Werkmstr., Bärenstr. 13.
— Charl., Wwe., Friedensstr. 27, W. 1.
— Emma, Frl., Kirchenstr. 1, W. 5.
— Marie, Bmtn., Suworowstr. 10, W. 7.
— Reinh. Iw.', Werkmstr., Friedensstr. 27, W. 1.
— Wilh., Wwe., Thronf.-Boul. 21.
Herrmuth, Alex. K., Geschäftsf. der Stadt-Spark., Newastr. 36, W. 9.
— Elisab., Bankbmtn., Pauluccistr. 19.
— Hugo, Buchhltr., Kemmernsche Str. 6.
— Ottilie, Apoth.-Wwe., Dünamünd. Str. 3.
Herrnberger, Alfr., Amts-Bäckermstr., Schiffsstr. 24, ☎ 2713.
— Aug. Alfr., Schiffsstr. 22, W. 1.
— Fromh., Masch., Peterholmstr. 7.
— Jul., Amts-Bäckermstr., Königsstr. 11. ☎ 4355.
— Wold. Alb.', Buchhltr., Soldatenstr. 3
J. A. Herskind, 1. G., Agentur und Kommission, Inh.: Jens Ant.' Herskind, Prok.: Adolf Jens' Herskind, Palaisstr. 3, ☎ 77, beim Elevator ☎ 3277.
Herskind, Adolf Jens', Prok. d. Firma J. A. Herskind, Schulenstr.10, ☎ 5971
— Georg, Hg., kl. Schwalbenstr. 1, ☎ 1637.
— Jens Anton', Inh. d. Firma J. A. Herskind, Königl. Dänischer Vizekonsul, kl. Schwalbenstr. 1, ☎ 1637.
— Jens A., jun., Hg., kl. Schwalbenstr. 1, ☎ 1637.
— Jens S. Mich.', Gildstubenstr. 4.
Hertel, Amal., Wwe., Romanowstr. 60.
— Alb., Buchdr., Newastr. 11W1.
Hertmann, Joh., Schmied, Nordstr. 12.
— N., Bmt., Mosk. Str. 18, W. 2.
v. Hertwig, Arn. Ferd.', Ing.-Technol. Dir. d. Russ.-Balt. Dampfschiff.-Ges. u. d. Ges. „Prowodnik", 2. Weidendamm 27, ☎ 4140.
— Alfr., Fabrikant, Bolderaa, ☎ 1043.
Hertwig & Peitan, Spinnerei, Bolderaa, Tel. 1060.
Hertz Vikt. Kellner, Alexanderstr. 133W2
Hertzberg, R., Architekt, Theaterboul. 7.
Hertzwig, Theod., Mont., Karolinenst.23
Herzbach, E., Schndr., kl. Schmiedestr.22
v. Herzberg, Wilh., HR, Oberförster, Heinrichsstr. 12W2.
Herzberg, Ad., Schlosser, Pernauer Str.9
— Arth., Parkettm., Bärenstr. 9, W. 30.
— Heinr., Tschlr., Marienstr. 142W17.
— Herm., Schlosser, Rodenpoiser Str.9.
— Herm. Jak.', Prok. d. A.-G. Moritz Feitelberg, Romanowstr.7W10, ☎ 4653.
— J., Huthdl., Dampfstr. 74, W. 5.
— Jak., Fellhdl., Kurmanowstr. 20aW5
— Joh., Frisörgesch., Wenden. Str. 3
— Joh., Priv., Pokrowstr. 13W16.
— Joh. Petrow.', Kontorbmt., Marienstr. 113, W. 5.
— Karl, Frisör, Dampfstr. 84a.
— Karl, Ing., Theaterboul. 7, ☎ 111
— Karl Kfm., Hsb., Gertrudstr. 62W48.
— Krisch, Hsb., Kaukasische Str. 1
— Moritz E., Kfm., Wallstr. 20, W.
— Paul, Maurer, Tuckumer Str. 8W3
— Paul, Schlosser, Fuhrmannsstr. 2.
— Rob., Fuhrm., Pionierstr. 2, W.
— Sal., Wäschehdl., Alexanderstr, 1.
— Sam., Hg., Elisabethstr. 22, W. 4
— Sam., Kurzw.-Hdl., Elisabethstr. 85
— Wold., Mech., Marienstr. 113, W. 5
Herzekowitz, Sal., Wraker, Mühlenstr.15
Herzenberg & Meyerowitz, 1. G. Manufakturwaren. Ueber die Handlung ist eine Administration eingesetzt, Glieder d. Administration: B. Steinberg, L. Herzenberg, M. O. Lasersohn u. S. K. Wolkow. Bevollm.: L. Herzenberg, Sünderstr. 25, ☎ 582.
Herzenberg, Louis, Bevollm. d. Administrat. d. Firma Herzenberg u. Meyerowitz, Felliner Str. 4W5.
— Heinr., Ing., Pauluccistr. 11W2.
— Jul., Kfm. Felliner Str. 4W5.
— Rosa, Wwe., Felliner Str.1, W. 16
— Sophie, Fr., 1. Weidend. 1, ☎ 2901
Herzfeld Ad. Mich.', Ing., Gertrudstr.2
— B., Assistenzarzt, Bürgerstr. 13.
— J., Getreidehdlr., Reeperstr. 7W2.
— J., Hdlr., kl. Schmiedestr. 11W7.
— Leiser, Glaser, Revaler Str. 57cW38
— Leiser, Schndr., Petersb. Ch. 125.
— Salm., Klempner, Dorpater Str. 8
— Sch. M., Klempnermstr., Dorpaterstr.8 ☎ 5479.
— Schlom, Hdlr., Mühlenstr. 153, W.1
— W., Dir. Kand. d. A.-G. Trampedach u. Ko., Bauskescher Weg 1.
Herzmann, Christ., Hsb., Krebsstr. 4.
I. B. Herzmark, 2. G., Stahlw. und Lampen, Inh.: Jossel Herzmark Alexanderstr. 120, ☎ 2935.
Herzmark, Behr, Hsb., Revaler Str. 66.
— Aron, Hg., Uferstr. 15, W. 12.
— Ester, Kassir., Revaler Str. 66.
— Jossel, Hg., Königsstr. 41W3.
— Jossel Behr', Inh. d. Firma J. B. Herzmark, Alexanderst.120, ☎ 2935
— Sal. Mow.' Hg., Romanowstr. 61W5.
— Salmon, Kfm., Kurmanowstr.12, W.3
Herzog, Rob., Braumstr., Dünam.Str.34
— Karl, Schlosser, Rumpenh. Str. 21.
— Vik., Musiker, Kirchenstr. 15, W. 4.
Herzum, Ad., Schndr., Ritterstr. 58.
Herzwig, Wilh., Frl., Säulenstr. 26.
— Jan, Maurer, Rumpenhöf. Str. 8W54
— Wilh., Schndrn., Säulenstr. 7W8.
A. Hess, 2. G., Getränke, Inh.: Antonie Heß, Alexanderstr. 68, ☎ 4283.
Heß, Alex. Friedr.', Kontorbmt., Kalnezeem. Str. 26, W. 2.
— Ad. Küfer, Mittelstr. 11W15.
— Amalie, Wwe., Elisabethstr. 75W14.
— Ant., Weinhdl., Alexanderstr. 68.
— Antonie, Wwe., Wendensche Str. 15.
— Ed. Taxat. am Stadtlomb., Gertrudstr. 44W10.
— Erh., Posament., Mitauer Ch. 29.
— Erich, Hg., Münzstr. 16.
— Eug., Masch., Moskauer Str. 72.

Wein- u. Austern-Stuben Basteiboulevard Nr. 2, Telephon Nr. 83. Otto Schwarz. Wein- Delikatessen- u. Cigarren-Lager Basteiboulevard, Ecke der Kalkstrasse.

— Friedr., Reisender, Alexanderstr. 30.
— Jan, Zimmerm., Olivenstr. 5, W. 13.
— Ivar Alfr.', Korresp., Schwarzenhöf. Str. 9W7.
— Karl, Bmt., Suworowstr. 122W20.
— Karl Alfr.', Hg., Schwarzenh. Str. 9.
— Kath., Wwe., Suworowst. 111W13.
— Marie, Frl., Neue Ritterstr. 3b.
— O., Städt. Desinfekt., Mosk. Str. 72.
— Rob., Hsb., Eisenbahnstr. 10.
— Valent. Andr.', Ing., Prof. d. Allg. Elektr.-Ges., Neue Ritterstr. 3W2, ☎ 3715.
— W., Frau, Scharrenstr. 22, W. 4.

C. W. HESSE
Fabrik
von Korken, Kapseln, Zinnfolien und elektrolytisch verzinkten, vernickelten wie verkupferten Blechen,
Ernestinenstr. 6, Telefon 473.

C. W. Hesse, 1. G., Korken-, Kapsel- und Staniol-Fabrik, Fabrik elektrolyt. verzinkter, vernickelter und verkupferter Bleche, Inh.: Carl Wold. Hesse, Prok.: Emil Nordmann und Rich. Gramtz, Ernestinenst. 6, ☎ 473 und 2347.
Hesse, A., Lokomotivf., Newastr. 6.
— Alex., Musiker, Alexanderstr. 70.
— Carl Wold., Inh. der Firma C. W. Hesse, Alexanderboul. 1, ☎ 482.
— Ida, Masseuse, Kalnez. Str. 20.
— Julie, Wwe., Marienstr. 76, W. 6.
— Krist., Schlosser, Schlocksche Str. 81.
— Mary, Hsb., Mühlenstr. 52, Q. 1.
— Mikk., Maurer, Rujensche Str. 3.
— Otto Aug.', Hg., Suworowstr. 77W2.
— Roland Herm.', Konstrukt., Alexanderstr. 103W55.
— Rud., Korresp. Kalnezeem. Str. 27.
Hesselberg, J., Generalswwe., Todlebenboul. 5, W. 3.
M. **Hesselsohn**, 2. G., Gold- u. Silberwaren, Inh.: Mendel Hesselsohn, Sünderstr. 6, ☎ 4581.
Hesselsohn, Mendel, Inh. d. Firma M. Hesselsohn, Sünderstr. 6W3.
Hettelmann, E., Wwe., Marienstr. 1.
— K., Frisörgesch., Sprenkstr. 36.
— Regine, Wwe., Mühlenstr. 70, W. 12
Hettmann, Karl, Hsb., Tschlr.-Mstr., Ritterstr. 145, W. 12.
— Krist., Tschlr., Suworowstr. 51W7.
Hetzmann, D., Hsb., kl. Lubahn. Str. 2.
Heum, Erich Wilh.', Braumstr., Dünamünd. Str. 49.
Heusel, Alex., Inh. d. Firma F. Jannait, Theaterstr. 1, W. 8.
Heuser, Ewald Hubert.', Prok. d. Firma Alexander Schnakenburg, Marstallstr. 5.
Hewel, Hans P., Schuhm., Reval. Str. 13
Heyde, Ludw., Fabrikbmt., Dorpaterstr. 83
Dietrich Heydemann, 1. G., Spedition und Zollklarirung, Inh.: Dietrich Heydemann, Prok.: Eugen Karl' Krüger u. Wold. Jul.', Wolzonn, Herderplatz 3.
☎ 4332 u. 2985 Export.
☎ 5131 Import.
☎ 4760 Export, Turgenjewstr. 27.
☎ 2573 Speicher, Katharinenst. 10.
☎ 4571 Andreasholm.

Heydemann. Sieh auch Heidemann.
— Alex., Bmt., kl. Newastr. 14W5.
— Dietr. Fritz', Fabrikbmt., Duntenhofsche Str. 32.
— Dietr. Joh.', Konsul, Inh. d. Firma Dietr. Heydemann, Bevollm. d. Firma F. u. G. Kamenski, Antonienstr. 12, ☎ 699.
— Elsa, Wwe., Romanowstr. 64W33.
— Jeannot Ludw.', Malermstr., Mühlenstr. 63, W. 7.
— Joh., Hg., Sprenkstr. 25, W. 20.
— M., Riesingstr. 26, W. 1.
— M., Schuhw.-Hdlg., Schmiedestr. 4.
— Rob., Masch., Brauerstr. 2, W. 13.
— Wold., Mitinh. d. Firma Harff und Heydemann, Bremerstr. 9.
Heyden. Sieh Heiden.
Heydenreich. Sieh auch Heidenreich.
— James, Amts-Klempnermstr., Suworowstr. 37.
Heyder. Sieh auch Heider.
Heyder, Anna, Kapellmstr.-Wwe., Mühlenstr. 62W13.
— Aug., Hsb., Kalnezeem. Str. 70.
Heydinger, Aug., Monteur, Suworowstr. 133, W. 10.
— Fedor, Hg., Suworowstr. 133W5.
Heyduck, Aug., Tschlr., Pokrowstr. 18.
— Jan, Maler, Bauskescher Weg 7.
Rob. Heyer, 1. G., Agentur-, Speditions- u. Zollklar., Inh.: Joh. Rob. Heyer, Bischofsstr. 3, ☎ 1261.
Heyer, M., Wwe., Inh. d. Firma G. H. Schmidt, Marstallstr. 6W2.
— Rob., Inh. der Firma Rob. Heyer, Sünderstr. 11W4.
Heyking, Elis. geb. Funk, Baronin, Elisabethstr. 29W2.
— L., Baronesse, Antonienstr. 4, W. 13.
— Luise, Baronesse, Elisabethstr. 29W2.
— Olga, Diakonisse, Friedensstr. 3.
— Wally, geb. v. Freymann, Baronin, Antonienstr. 4, W. 13.
Heyl, N., Dr. med., Spr. 9—11 u. 4—6, Arsenalstr. 7, W. 6.
J. **Heymann**, 2. G., Handelsverm., Inh.: Isaak Heymann, Böttcherstr. 5, ☎ 3014.
Heymann. Sieh auch Heimann.
— E. H., Zahnarzt, Suworowstr. 28.
— Elisab., Frl., Altonaer Str. 26.
— Hans, Hsb., Mech., Dreylingsstr. 5.
— Herm., Dr. med., Spr. 9—11 u. 4—6, Moskauer Str. 66a, ☎ 4327.
— Isaak, Inh. d. Firma J. Heymann, Böttcherstr. 5W2.
— Isr. Max.', Reisender, Marienstr. 18.
— Krisch, Fuhrm., Altonaer Str. 26.
— Lewin, Bernsteinhdl., Königsstr. 26.
— Minna, Rentn., Karolinenstr. 7.
Heymannsohn, Dav. Jak.', Setzer, Romanowstr. 44W1.
Heyn. Sieh auch Hain und Hein.
— Georg, Schriftgießer, Talsen. St. 14.
Heyne, Ed. Ferd.', Hg., Golding. St. 33.
Heynisch, Ed., Buchdruckerei u. Buchbinderei, Windauer Str. 61, ☎ 2240.
— Ed., Badestube, Windauer Str. 61.
— Marie Feod.', Hgn., Eliasstr. 3.
— Osk., Hg., Dorpater Str. 20, W. 21.
Heyrich Alex. Feod.', Apoth., Felliner Str. 1W15.
Heyse, Aug. Herm.', Exped., Romanowstr. 72W6.
— Berta, Bürobmtn., Thronf.-Boul. 15.
— Herm., Hsb., Matthäistr. 105, Q. 2.
— Julie, Hsbn., Wologdasche Str. 1.

— Karl, Schlosser, Wologdasche Str. 1.
— Wold., Schlosser, Matthäistr. 105.
Mich. Jwanowitsch Heyster, 2. G., Materialw., Inh.: Mich. Jw. Heyster, Lagerstr. 4.
Heyster, Mich. Jw.', Inh. d. Firma Mich. Jw.' Heyster, Lagerstr. 7a.
— Joh., Schlosser, Fuhrmannsstr. 20.
— Wilh.', Schlosser, Michailstr. 13.
Heytmann, Aug. O., Postbmt., Theaterboul. 15.
Hidde, Anna, geb. Grünthal, Klavierlehr., Newastr. 9, W. 25.
— Justus, Lombardbmt., Dorp. Str. 25

J. Hiege,
Alexanderstrasse 51,
Sargmagazin u. Billardbauerei.

J. Hiege, 2. G., Särge, Inh.: Karl Jul. Hiege, Alexanderstr. 51, ☎ 3763.
Hiege, Herm., Gärtnerei, Simonstr. 9. ☎ 3759.
— Jul., Inh. d. Firma J. Hiege, Talstr. 3.

Aktien-Gesellschaft der Zyrardower Manufacturen von
Hielle & Dittrich
in Zyrardow.
Haupt-Niederlage in Riga,
Rathausplatz 3, 1 Tr. hoch.
Telefon 1046.

Aktien-Gesellschaft der Zyrardower Manufaktur. v. Hielle & Dittrich, 1. G., Akt.-Ges. in Zyrardow, Manufakturwaren, Bevollm. in Riga: Wold. Karl' Paul, Rathausplatz 3, ☎ 1046.
Hieronimus, Franz Gust.', Betriebsleiter d. Zündh.- u. Patronenfabr. Sellier u. Bellot, Kemmmern. St. 6W3.
Hifizowitsch, A., Student, Reval. Str. 23
Higel, Karl', Bäcker, Ebelshöf. Str. 9a.
Hilbert, Jenny, Frl., Albertstr. 7, W. 14
Hilbick, Lydia, Frau, Alexanderstr. 154W3
Hilbig, B., Prof.-Wwe., Albertstr. 7.
— H., Ing.-Architekt, Spr. 9—10, Albertstr. 7, W. 5, ☎ 3350.
Carl **Hilbrand**, 2. G., Handelsverm., Herderplatz 3.
Hilbrand, O. Ch. (Inh. O. Laiwingk), Schuhw.-Hdl., Kalkstr. 31.
— Olga Wwe., Konv. z. heil. Geist 1W5.
Hilde, Joh., vereid. Rechtsanw., Spr. 10—12, Sandstr. 20W6, wohnt Grenzstr. 40.
— Reinh. Gust.', Pastor, Stadtvikar, 1. Weidendamm 20, W. 2, ☎ 1377.
Hildebrand, Wilh., Oberlehrer, Antonienstr. 15W38.
Hildebrandt, Alex., Hg., Matthäistr. 96.
— Anna, Frau, Romanowstr. 2, W. 4.
— Boris Fed.', Kapt., Revaler Str. 32.
— Emilie, Rentn., Dorotheenstr. 29.
— Georg, Hg., Grabenstr. 37.

Karl Grünberg, Die besten Gummireifen der Welt.
Matthäistr. № 54, im eigenen Hause. Telephon № 2402

Nur importierte Weine in grösster Auswahl.

Karl Grünberg, Matthäistr. № 54, im eigenen Hause. Telephon № 2402. Die besten Gummireifen der Welt.

— Herm. Aug.', Werkmstr., Kalnezeem. Str. 80W3.
Hildt, Elis., Wwe., Conv. z. hl. Geist 10.
Hilerowitsch, Schlom, Hdlr., Ritterstr. 44
Hilfsverein d. Handlungsgehilfinnen, Theaterboul. 1, ⊶ 4881.
Hilfsverein d. Rigaer deutschen Handwerker, Matthäistr. 60W1, ⊶ 4852.
Hilfsverein Lettischer Handwerker, Suworowstr. 8.
Hilfsverein jüdischer Handlungsgehilfen, Sünderstr. 25, ⊶ 3320.
Hilfsverein d. Rig. Maler, Elisabethstr. 14.
Hilfsverein „Wainags", Alexanderstr. 59.
F. G. Hill, 1. G., Eier-Export, Inh.: Fr. George Hill, Georgenstr. 3, ⊶ 1260.
Hill, Fred. George, Inh. der Firma F. G. Hill, Georgenstr. 3, W. 9.
— Dan., Former, Talstr. 5, W. 14.
— Helene, Wwe., Mühlenstr. 13, Q. 5.
— Jak. K., Zimmerm., Alexanderstr. 154.
— Julie, Wwe., Honigstr. 3.
— Laurance, Bes. d. Gutes Rammenhof, Nikolaistr. 4, W. 6, ⊶ 4485.
— Marianne, Wwe., Thronfolgerb. 2. ⊶ 3288.
Hillberg, Joh., Schlossermstr., Fuhrmannsstr. 11.
— Nik., Schlosser, Talsen. Str. 27.
Hillbring, H., Ing.-Wwe., kl. Schloßst. 1.
Hiller, Alex., Bmt., Alexanderstr. 95.
— Benno Ludw.', Hg., Newastr. 8W15.
— Elise, Eva, Marie und Ther., Frl., Schulenstr. 25, W. 33.
— Jul., Schlosser Sprenkstr. 52W8.
— Jul., Weber, Hsverw., Libauerstr. 7.
— Karl, Polier, Artilleriestr. 4, W. 8.
— L. W., Hg., Johannisstr. 8, W. 7.
— Marie, Schndrn., Mühlenstr. 8W3.
— Mar., Frau, Musiklehrerin, Newastr. 8W15.
— Marie, Wwe., Romanowstr. 16, W. 7.
— O., Bankbmt., Sprenkstr. 52W8.
— Wold. Karl', Bankbmt., Romanowstr. 16, W. 7.
Hillerowitz, Mich., Kol.-Hdl., Mühlenstr. 153, W. 2.
Hillersohn, M., Kfm., Parkstr. 1, W. 13. ⊶ 5471.
— E. S., Bankbmt., Smolensker St. 13.
— Itzig Holzhdlr., Smolensker Str. 13.
Hillert, Osk., Mitges. der Kommanditges. A. Oehlrich & Co., Nikolaistr. 7, W. 3, ⊶ 3178.
Hillmann, Wjatsch. Wlad.', Bankbmt., Steinstr. 22W1.
Hillner, Alfr., ehem. Stadtrat, Spr. 9½ bis 10½ u. 6—6½, Todlebenboul. 11.
Hilse, Herm., Koll.-Prof. der Firma Friedr. Stein, Alexanderstr. 84, W 6.
Hilweg, Arv. Karl', Bankbmt., Andreasstr. 3, W. 9.
— Hans, Spark.-Bmt., 1. Weidend. 5W2.
— Max Karl', vereid. Rechtsanw., Präs. d. Deutschen Vereins, Ortsgr. Riga, Spr. 9—11 u. 3—4, Thronfolgerboul. 1W3, ⊶ 2147.
— Rud. Rud.', Bmt., Nikolaistr. 37.
Himmelfahrt-Kirchenschule, Pokrowstr. 8.
Gutmann Himmelhoch, 2. G., Drogen, Inh.: Gutmann Himmelhoch, Marienstr. 53, ⊶ 2546.
Himmelhoch, Gutm., Inh. d. Firma Gutmann Himmelhoch, Marienstr. 53.

Johann Himmelreich, 2. G., Gold- u. Silberwaar., Inh.: Joh.: Himmelreich, Zaunstr. 1.
Himmelreich, Gottl., Hsb., Rujensche Str. 3.
— A., Schlosser, Sprenkstr. 58W15.
— Joh., Inh. d. Firma Joh. Himmelreich, Lagerstr. 14.
— Joh. Gottl.', Platzmstr., Rujen. Str. 3
— Karl, Priv., Katholische Str. 3, W. 6.
— Nat., Wwe., Artilleriestr. 63, W. 18.
Himpel, Aug., Kesselschm., Schlock. Str. 50.
— Julie, Priv. Knaben- u. Mädchenschule, Ballastdamm 60.
— Karl, Dreher, Lärmstr. 3, W. 3.
— Marie, Lehrerin, Ballastdamm 60.
Hinckfuß, Osk. Theod.', Geschäftsführer, Schmiedest. 63W2.
— Theod. Theod.', Korresp., Kalnezeem. Str. 25a, W. 5.
— Wold. Theod.', Bankbmt., Romanowstr. 35W31.
Hinckley, Ophelia, Frl., Nikolaistr. 23W20
Hindelowitz, Itze, Lehrer, Mühlenstr. 159.
S. J. Hindin, 1. G., Holz, Inh.: Salm. J. Hindin, Prok.: Riffka Hindin, Jakobsstr. 18, ⊶ 530, Sägemühle: Piehlenhöfsche Str., ⊶ 155.
Hindin, Abr., Getreidehdlr., Sprenkstr. 2.
— Berk., Reisend., Marienstr. 5W27.
— E., Schndrn., Romanowst. 125, W. 5.
— Frol., Kfm., Schulenstr. 14, W. 3. ⊶ 4197.
— Kath., Frl., Marienstr. 5W33.
— Leibe, Hdlr., Romanowstr. 114, W. 8.
— N. J., Student, Romanowstr. 42W3.
— Salm., Inh. der Firma S. J. Hindin, 1. Weidendamm 10, W. 3, ⊶ 3655.
— Salm., Holzhdlr., Moskauerstr. 96.
Hindriksohn, Aug., Hsb., Windauerstr. 3.
Hinke, Ernst, Stadtbmt., Albertstr. 13W10
Hinn, Anna, Frau, Gerberstr. 5W20.
Hinowker, Hanne, Strickanst., Sadownikowstr. 11, W. 13.
— Sal., Hg., Sadownikowstr. 11W12.
— W., Hg., Herrenstr. 33, W. 10.
Hinrichsen, Berta, Wwe., Mühlenstr. 35. ⊶ 5474.
— E. Joh.', Schlosser, Beamtenstr. 1W7.
— James Otto', Buchhltr.-Geh., Nikolaistr. 27W17. Eing. Mühlenstr.
Hinrichsen-Schönberg, Molly, Gesanglehr., Nikolaistr. 27W17.
Hintenberg, Ed., Konditor, Sprenkstr. 11.
Hintendorf, Heinr., Setzer, Moskauer Str. 203, W. 2.
Hinterlach, Otto, Oekonom im Hagensb. Schützen-Ver., Taubenstr. 15, ⊶ 1976.
Hinterwald, Pet., Kol.-Hdl., Werro. Str. 5
Hintz, sieh auch Hinz.
Hintz, Ad., Kassir., Mühlenstr. 18W24.
Hintze, Herm. Nik.', Buchdr., Schlocksche Str. 7, W. 9.
— Alex., Prof. u. Buchhltr. d. Wolga-Kama-Kommerzb., Säulenstr. 18W22.
— Paul, Instr.-M., Mühlenstr. 115.
Hintzenstern, Doris, Frl., Hsb., kl. Newastr. 7.
— Wilh., Prof. d. Firma H. A. Brieger, Gertrudstr. 36, W. 1.
Hinz, Joh., Montör, Burschenstr. 5, W. 4
— G., Werkmstr., kl. Schmiedestr. 19W2.
— Leop., Masch., kl. Lubahnsche Str. 4.
— Vikt., Fabr.-Bmt., Bischofsstr. 8W6.
Hinzenberg, Ant., Dw., Fuhrmannsstr. 24
— Anna, Frau, Dorpater Str. 26W17.
— Anna, Wwe., Marienstr. 77, W. 6.
— Elmar, Kontordiener, Bienenstr. 13.
— Emil, Hdlr., Säulenstr. 80, W. 25.

— Fritz, Amtsbote, Packhausstr. 1, W.
— Jan, Fuhrm.-W., Petersb. Ch. 68W
— Joh., Bierhdlr., kl. Lagerstr. 50a.
— Joh., Schndr., Alexanderstr. 106W
— K., Fuhrm., Karolinenstr. 38, W.
— Karl, Schlosser, Suworowstr 102.
— Lina, Wwe., Mühlenstr. 105W16.
— P., Vorarb., kl. Vegesacksholm 31.
Hio, Paul, Gießer, Bachstr. 10W1.

Rigaer Jubiläums-Ausst. 1901.
Russisch-Baltische Lackfabrik
Wilhelm Hjordt
Riga Thorensberg
Alte Mitauer Strasse Nr. 27
Telephon 484.

Russisch-Baltische Lackfabrik Wilhelm Hjordt, 2. G., Inh.: Wi… Alex. Arth. Hjordt, Prok.: Karl B… mann, Alte Mitauer Str. 27, ⊶ 4…
Hjordt, Joh., Hsb., Gertrudstr. 67, W…
— Erich Joh.', Bankbmt., Gertrudstr…
— Wilh. Alex.', Inh. d. Russ.-Ba… Lackfabr. Wilh. Hjordt, alte M… tauer Str. 27.
Hirsch, A., Dr. med., Excellenz, Spr. bis 11, Taubenstr. 30W4.
— Abr., Schndr., Dünamünd. Str. 4…
— Alex., Schlosser, Mitauer Ch. 38.
— Basse, Wwe., Marienstr. 51W8.
— Eleonore, Wwe., Färberstr. 23, W. …
— Ernst, Hsb., Schreyenbusch 2, 2.
— Ester, Wwe., Alexanderstr. 133.
— Hubert, Städt. Gaslaternen-Verwal… Romanowstr. 63, W. 7.
— J., Frau, Alexanderstr. 31W19f.
— Idel, Schndr., Dorpater Str. 6W… ⊶ 4246.
— Joh., Flachswr., Marienstr. 28W2…
— Jos., Hdlr., Moskauer Str. 104.
— Joss., Walker, Mühlenstr. 134.
— Isr., Kfm., Marienstr. 24, W. 8.
— Karl, Kol.-Hdl., Romanowstr. 17.
— Karl, Schuhm., Solitüdenstr. 3.
— Laura, Agron.-Wwe., Pens., Romanowstr. 4, W. 2.
— Mar., Dw., Säulenstr. 83, W. 17.
— Paul, Ing., Mittelstr. 3W7.
— Reinh., Dw., Säulenstr. 23, W. …
— Rich. Rob.', Bankbmt., Konv. z. heil. Geist 10, W. 1.
— Sam. Isr.', Hg., Marienstr. 24, W…
— Wilh., Kesselschm., Wasserstr. 5.
— Wold., Schreibw.-Hdl., Dorp. Str. 4…
F. Hirschberg, 2. G., Manufakturwar…, Inh.: Feige Hirschberg, Ritterstr. ⊶ 4745.
Herm. Hirschberg, 2. G., Kolonial…, Inh.: Heimann (Hermann) Hirschbe…, Romanowstr. 71, ⊶ 2951.
N. Hirschberg, 2. G., Wäsche u. Gal… teriew., Inh.: Rochim Hirschbe…, Marienstr. 43.
Hirschberg, B., ebr. Knabenschule, Pa… str. 8, W. 5.

Ch. Jürgensohn, Weingrosshandlung, Wallstr. Nr. 20. Telephon Nr. 106.

Alex., Tschirmstr., Goldinger Str. 5.
— Herm., Inh. d. Firma Herm. Hirschberg, Romanowstr. 71, W. 8.
— Ninda, Schuhm., Sadownikowstr. 24.
— Hirsch, Schuhm., Sadownikowstr.33W1
— J., Modew.-Hdl., Marienstr. 36.
— J., Schuhm., Elisabethstr. 89, W.29.
— Jak., Hdlr., Marienstr. 43, W. 10, ☎ 5043.
— Jak., Modew.-Hdlg., Alexanderstr.30.
— Isid., Hsb., Kfm., Ritterstr. 6, W. 18.
— Matth., Arzt, Inh. eines Lichtheilkabinets, Spr. 10—12 u. 4—6, Suworowstr. 2, W. 1, ☎ 2003.
— N., Arzt, Spr. 10—12 u. 6—8, kl. Königsstr. 15, W. 3, ☎ 2007.
— S., Dr.-Wwe., Pauluccistr. 9. W. 8.
— Wilh., Dr. med., Spr. 9—10 u. 3—5, Alexanderstr. 50.
Hirschberg-Pucher, Eugenie, Frau, Schriftstellerin, Schulenstr. 28, W. 9.
Hirschblond, Hirsch, Hdlr., Palissadenstr. 39.
Hirschfeld, 2. G., Schuhw., Inh.: Meer Hirschfeld, Peitaustr. 11, ☎ 1094.
Hirschfeld, Chaim, Eisenhdl, Eliasstr. 8, ☎ 2416, wohnt Eliasstr. 2, W. 3.
— E., Hg., Moskauer Str. 54W9.
— Eide, Geschirrhdlr., Dünamarkt 120, Wohn.: Witebsker Str. 17.
— Hirsch, Hg., Wolmar. Str. 39W23.
— Meer, Inh. d. Firma M. Hirschfeld, Peitaustr. 9, W. 1.
— O., Zahnarzt, Spr. 9—1 u. 3—7, Marienstr. 4, ☎ 385?.
— Rosa, Alt-Eisenhdlg., Wenden. St.34
Hirschfeldt, 2. G., Manufakturw., Inh.: Arth. (Aron) Hirschfeldt, Altstadt 8, ☎ 1242.
L. Hirschfeldt, 2. G., Gold- und Silberw., Inh.: Dav. Hirschfeldt, Marstallstr. 16, ☎ 4955.
Hirschfeldt, 1. G., Lederw., Inh.: Schmul Hirschfeldt, kl. Schwimmstr. 4, ☎ 2517.
Hirschfeldt, Arth., Inh. der Firma A. Hirschfeldt, Scharrenstr. 4, W. 6.
— Bernh., Hg., Peitaustr. 4, W. 9.
— Dav., Inh. d. Firma D. L. Hirschfeldt, Marstallstr. 16, W. 4.
— Erich, Hg., Pauluccistr. 11W19.
— Hanna, Wwe., Peitaustr. 4, W. 9.
— Joh. Ed.', Zimmerm., Schulenstr. 38.
— Js., gen. Heimann, Inh. d. Firma Gülich u. Co., Weberstr. 7.
— Max, Kfm., Alexanderstr. 34W15.
— N., Schuhhdlr., Mosk. Str. 54, W. 14, ☎ 4146.
— Schmul, Inh. d. Firma Sch. Hirschfeldt, Kunststr. 4.
— Therese, Hsb., Scharrenstr. 4, W. 6.
— W., Fleischer, Gertrudstr. 50, W. 1.
med. Ernst von Hirschheydt, 2. G., Badeanstalt, Kirchenstr. 18.
Hirschheydt, Ernst, Buchhltr. d. adl. Güterkreditsozietät, Gertrudstr. 10W18
— Ernst, Dr. med., Hsb., Inh. d. Badeanstalt S. Kröger, Kirchenstr. 18.
— K., Wwe., Lazarethstr. 3, W. 3.
— Gust., Bmt., Säulenstr. 99W8.
— Rob., Rittersch. Rentmstr.-Geh., Elisabethstr. 12, W. 1, ☎ 1469.
— Theod., Bes. d. Gutes Versemünde, 1. Weidendamm 1W11.
Hirschhorn & Sohn, 2. G., Kleider, Kommanditges. Kalm. Hirschhorn einz. offener Gesellsch., Marienstr. 13, ☎ 572.

Hirschhorn, Lewin, Elisabethstr. 20, W. 26
— Alfr., Reisender, Fruchtstr. 2.
— Es., Getreidehdlr., Mittelstr. 11W13.
— Ida, Zahnarzt, Alexanderstr. 158.
— Kalm., Einz. off. Ges. d. Firma K. Hirschhorn & Sohn, Newastr. 36.
— L., Uhrm., Marienstr. 13, Laden 19.
— Mend., Hdlr., Säulenstr. 76, W. 4.
— Mos., Glaser, Romanowstr. 118.
— Sach., Hdlr., Ritterstr. 58W12.
— Sachs, Eisenhdl., Marienstr. 59.
Goldinger Zündholzfabrik „Vulkan", Louis A. Hirschmann, Abteilung Riga, 2. G., Inh.: Louis A. Hirschmann, Kaufkesche Str. 55.
Moses Hirschmann, 2. G., Naphtaprod., Inh.: Moses Hirschmann, Herrenstr. 27, ☎ 4265.
Hirschmann, Abel, Eisenhdl., Mit. Ch. 28.
— Benno, Fabrikbmt., Romanowstr. 7W4
— Faiwel, Eisenhdl., Mitauer Ch. 35.
— Gamper, Mitinh. d. Firma Kalmanowitz u. Hirschmann, Marienstr. 29.
— Matth., Schuhm., Hospitalstr. 26.
— Max Jos.', Hg., Parkstr. 8, W. 8.
— Mos. S., Agent, Alexanderstr. 14W5.
J. Hirschowitz, 2. G., Mehl, Inh.: Itzik Hirschowitz, Mühlenstr. 115, ☎ 4708.
Hirschowitz, A., Uhrenhdl., Sprenkstr. 16.
— A., Eisenhdlg., Suworowstr. 72.
— Abr., Hdlr., Dorpater Str. 37W3.
— Abr., Uhrm., Sprenkstr. 34cW24.
— Dav., Zuschndr., Klosterstr. 5, W. 1.
— H., Manufakt.-Hdlg., Weißenhöfsche Str. 2.
— Hirsch, Fruchthdlg., Schwimmstr. 2.
— Hugo Hirsch', Hg., Seestr. 3.
— J. M., Chem.-techn. Laborat., Altonaer Str. 7.
— Jank., Hdlr., Dorpater Str. 7W16.
— Jos. Abr.', Kfm., Puschkinboul. 10W2, ☎ 4214.
— Itzik, Inh. d. Firma J. Hirschowitz, Mühlenstr. 115, W. 12.
— L., Goldschm., Schmiedestr. 55W6.
— Leiser, Hdlr., Romanowstr. 20aW3.
— Max, Buchhltr., Dünamünd. Str. 46.
— S. S., Kfm., Matthäistr. 64b, W. 2.
— Schmol, Exped., Moskauer Str. 121. ☎ 3028.
Sch. Hirschsohn, 2. G., Getreide, Inh.: Schaje Itzik Hirschsohn, Mühlenstr. 123.
Hirschsohn, Abr., Geschirrhdl., Gertrudstr. 81.
— Julie, Wwe., Gerberstr. 2W10.
— Leib., Klempner, Ritterstr. 79, W. 13.
— M., Hdlr., Mühlenstr. 107W2.
— Schaje, Inh. d. Firma Sch. Hirschsohn, Mühlenstr. 123.
— Willy, Hg., Marienstr. 110W18.
Hirw, Gust., Schlosser, Gerberstr. 6W15.
Hirwow, Wlad., Fabrikverw., Suworowstr. 86, W. 1.
Hladik, Paul., Hebamme, Karolinenstr.23
— Ernst Franz', Reisender, Sandstr. 10, W 4, ☎ 880.
v. Hlasko, Hedw., Gutsbes.-Wwe., Newastr. 3W2.
Hoberg, Heinr. Joach.', Mitinh. d. Firma John Rücker & Co., Georgenstr. 3, W. 2, ☎ 3216.
— Anna, Frl., Elisabethstr. 75W31.
— Marie, Frau, Weberstr. 14, W. 5.
Hoch, Adam, Hsb., Maxstr. 18, Q. 1.
Hochberg, Ilken, Klempnermstr.-Wwe., Königsstr. 24W5.

— Jan, Hsb., Katholische Str. 28, W.3.
— Jeannot, Inh. d. Klempnerei E. Hochberg, Königsstr. 13, W. 1.
— Joh., Hdlr., Dorpater Str. 63, W. 18.
— Lisa, Pens., Dorpater Str. 65W11.
Hochdanz, Karl, Kfm., Alexanderstr. 40W6
Hochin, Minna, Fr., Moskauer Str. 44.
Hochleiter, Agathe, Wwe., Waggonstr. 3.
Hochlenok, Fedor, Schloss., Gertrudstr.106
Hochmann, Mordch., ebr. Religionslehr., Popowstr. 4, ☎ 5478.
— Sch. M., Wallstr. 28a, ☎ 2530.
A. N. Hodes & Sohn, 2. G., Spiegelhdlg., Inh.: Abram Nochum Hodes, Herrenstr. 28, ☎ 930.
Hodes, Abr., Mitinh. d. Firma A. N. Hodes u. Sohn, Sünderstr. 14, W.5.
Höfle, Joh., Werkmstr., Simonstr. 3W9.
A. Höflinger & Co., 2. G., Zellulose-, Pappen-, Wasserglas- u. Christallsodafabrik, Inh.: Clara Höflinger, geb. Flintzer und Rob. Fahrbach, Prok.: Karl Frdr.', Walter, Fabrik und Kontor: Wasserstr. 7, ☎ 356.
M. Höflinger sen., 2. G., Maschinen und techn. Artikel, Inh.: Max Höflinger, Bremerstr. 11, ☎ 2212.
Aktiengesellschaft der Mühlgrabener chemisch. Fabriken vorm. M. Höflinger & Co., 1. G., Direktore: Leop. Georg' Koenig, J. Vogelsang, Rich. Rijs, Kand.: Alex. Beythien, Karl Rosenberg, Prok.: Rud. Liebeck, Fabrik: Mühlgrab., ☎ 520, Kontor: Herrenstr. 1, ☎ 531.
Höflinger, Clara, geb. Flintzer, Mitinh. der Firma A. Höflinger & Co., Antonienstr. 3, W. 3, ☎ 454.
— Klara, geb. Coulter, Schmiedestr.3W4.
— Max, sen., Ing.-Techn., Inh. d. Firma M. Höflinger, Bremerstr. 11.
— Rud., Strb.-Schaffn., Reval. Str.57.
— Wilh., geb. Fritzsche, Kfm.-Wwe., Kirchenstr. 35, W. 30.
— Wilh., Frau, Theaterboul.3W7, ☎ 5596
Höhle, Luise, Frau, Pens., 1. Weidend.2a
— Marie, Kassir., 1. Weidend. 2aW11
Höhlmann, K., Fr., Mitauer Ch. 7.
Höhne, Heinr., Lehrkurse für höheres Clavierspiel u. Theorie der Musik, für Anfänger u. Vorgeschrittene, Pauluccistr. 8. Spr. 12—1.
— Anna, Wwe., Wolmar. Str. 8W33.
— Bernh., Werkmstr., Brunnenstr. 6W3.
— Ernst, Hüttenmstr., Juliusstr. 3.
— Heinr. Heinr.', Hg., Pauluccistr.8W10
— Joh., Frl., Säulenstr. 7, Q. 4.
Hoehnsen, Elis., Wwe., Charlottenstr. 64.
Hölert, Edw. Eug.', Kand. rer. merc., Schlocksche Str. 12aW1.
Hölger, Karl, Schlosser, Pernauer Str. 27.
Höllfritsch, Heinr., Kfm., Hilfsstr. 14.
Hölzell, Th., KR, Chefsgeh. d. Telegr.-Kontors, Stegstr. 10, W. 6.
Hölzermann, J., geb. Conradi, Frau, Basteiboul. 11, W. 6.
Hoenicke, Alex., Wwe., Pokrowstr. 11.
— Melanie, Hgn., Pokrowstr. 11, W. 33.
Hönisch, Ed., Vergolder, Sprenkstr. 34.
— Alex., Zimmerm., Sprenkstr. 61W21.
— Ed. Franz', Kunsthdl., Sprenkstr. 25.
— Friedr., Wagenb., Wendensche Str. 25.
Höpker, Adele, Aeltesten-Wwe., Elisabethstr. 7, W. 6.
v. Höppner, Ludmilla, Frl., kl. Schloßstr. 1, W. 6.
Höppner, Anna, Bahnbmt.-Wwe., Gertrudstr. 97W4.

Karl Grünberg, Matthäistr. № 54, im eigenen Hause. Telephon № 2402
Die besten Gummireifen der Welt.

Eigene Filialen: Mühlenstr., Ecke der Suworowstr., Tel. 325. Hagensberg, Waldstr. 4a, Tel. 3950.
Weberstrasse, Ecke der Altstadt, Tel. 1569. Mitauer Chaussee 12, Tel. 3055.

Karl Grünberg, Matthäistr. № 54, im eigenen Hause. Telephon № 2402. Die besten Gummireifen der Welt.

— Ad. Nik.', Zollbmt., Hafendamm.
— Joh. Andr.', Flaschenkontr., Ritterst.2
— Konst. Karl.', TR, Pristaw, Schiffsstr. 15.
— Otto Hugo', Prof. d. Firma Ulrich Müller, Dünamünd. St.18, ☎ 4927
Hoerdt, Pauline, Wwe., Pension, Alexanderstr. 114, W. 4.
v. Hoerner, Herb., Kunstmaler, Säulenstr. 72W4.
v. Hoerschelmann, Emilie, SR-Wwe., Kaufstr. 11.
Hörschelmann, A. K., Gouv.-Bmt., Schloß, W. 15, ☎ 4525.
— R., Architekt, Andreasstr. 1.
Hösly, Fr. Wilh., Hdlr., Schlock. Str. 27.
Hösserich, Alex., Fleischhdl., Moskauer str. 138aW2.
— A. A., Fleischer, Mosk. Str. 131.
— Alide, Frau, Säulenstr. 94, W. 15.
— Bernh., Kellner, Nikolaistr. 67bW20.
— K. A., Fleischhdl., Wolmarsche Str. 16.
— Karl, Amts-Fleischermstr., Säulenstr. 98 ☎ 3054.
Höwijer, Fritz, Fleischer, Vegesacksholm. Str. 14.
Hofer, Karl Jw.', Bahnbmt., Grabenstr. 5.
— Marta, Bmt.-Wwe., Grabenstr. 5.
Hoff, Alex. Jw.', Ober-Consist.-Ass., vereidigter Rechtsanwalt, Direktor der ersten Rigaer Gesellschaft gegenseitigen Kredits, Spr. Vorm. bis 11½ und 3—4, Schmiedestr. 31 ☎ 1348.
— Ed. Joh.', Prof. d. Firma C. H. Wagner, Nikolaistr. 69.
— Emma, geb. Rudolph, Königsstr. 32.
— Friedr., Buchhdlr., Königsstr. 32W25.
— Kath., geb. Möller, Kfm.-Wwe., Bäckereistr. 10, W. 9.
Hoffen, J., Uhrm., Herrenstr. 27, W. 3.
Hoffert, Osk., Bürobmt., Mühlenstr. 8
— Rob., Amts-Fleischermstr., Scharren: Schaalpforte, ☎ 2984, Mühlenst.20 u. Antonienstr. 11, ☎ 2884.
Hoffkleidt, Friedr., Schlosser, Säulenstr. 58
— Gust. Friedr.', Techn., Marienstr. 91.
v. Hoffmann, Hel., Wwe., Bahnbmtn. Gertrudstr. 87W2.
W. Hoffmann, 2. G., Stahl- u. Eisenw., Inh.: Wold. Hoffmann, Steinstr. 15, ☎ 919.
Hoffmann. Sieh auch Hofmann.
— A., Frau, Kurmanowstr. 16W4.
— A., Bürobmt., Romanowstr.73, W.18
— Alfons Georg', Bankbmt., Basteiboul. 2, W. 5a.
— Amal., Hausverw., Moorstr. 2.
— Anna, Milchhdlrn., Mosk. Str. 184.
— Bruno, Hg., Libauer Str. 7W3.
— Chr. A.', KA, Postbmt., Jesuskirchenstr. 15, W. 3.
— Christ., Wwe., Romanowstr. 73W16.
— D., Hsb., kl. Palissadenstr. 19, W. 2.
— Ed., Kfm., Zitadelle 1a.
— Ed. Mich.', Hg., Sprenkstr. 2W60.
— Edm., Hg., Dünamünd. Str. 23.
— Emil. Fed.', Postbmt., 1. Weidend.15
— Erich, Kfm., Steinstr. 7.
— Eug. Herm.', Hg., Pauluccistr. 10W7.
— Felix Friedr.', Hg., Bausk. Str. 4.
— Ferd., Masch.-Mstr., Dünam. Str. 55.
— Franz, kl. Schmiedestr. 11W5.
— Franz., Wwe., Thronfolgerboul. 5.
— Friedr., Dr. med., Spr. 11—12 und 5—6, Olivenstr. 1, wohnt Bauskesche Str. 4, ☎ 5475.

— Friedr., Fabr.-Bmt., Waffenstr. 9W5.
— Fritz, Brothdl., Margarethenstr. 16.
— Fritz, Maler, Gertrudstr. 57, W. 12.
— Georg, Fabenmüller, Bullen. Str. 7a.
— Georg, Schmied, Säulenstr. 94W11.
— Gust. Ad., Buchhdlr., Pauluccistr. 12.
— H., Kfm., Parkstr. 1a, W. 19.
— Heinr., Schweizer, Marienstr. 86.
— J., Nachtwächt., Lärmstr. 5.
— Jan, Masch., Pernauer Str. 11W55.
— Jazen, Fuhrm., Bauskesche Str. 32.
— Joh., Hsb., Waggonstr. 13W1.
— Joh., Schlosser, kl. Lagerstr. 47.
— Jul., Maler, Schreyenbusch 2, 36.
— Jul., Mech., Ritterstr. 115W131.
— Jul., Näht., Marienstr. 123, W. 11.
— Jul., Schlosser, Ritterstr. 145, W. 18.
— Julie, Wwe., Todlebenb. 11, Q. 12.
— Karl, Zimmerm., kl. Palissadenstr.6W2
— **Kath., Hsb., Mühlgrabensche Str. 12.**
— Krist., Färber, Wilnasche Str. 18.
— Luise, Wwe., Suworowstr. 87.
— **Ludw., Hsb., Moskauer Str. 184.**
— Luise, Wwe., Todlebenboul. 9W12.
— Nat., Wwe., Matthäistr. 103W21.
— Osk. Aug.', Steuerinspekt., Schulenstr. 25W8.
— **Ottilie, Hsb., Dorpater Str. 50.**
— Otto, Kol.-Hdl., Gertrudstr. 119W3.
— Otto, Schuhm., kl. Palissadenstr. 7W5.
— Otto, Architekt, Prof. am Polytechnik., Andreasstr. 3, W. 7, ☎ 3048.
— Paul Emil', Techn., Cementfabr. Poderaa.
— Pet. Alex.', Maurer, Marienstr. 57.
— Rich., Kol.-Hdl., kl. Schmiedestr. 2.
— Rolf Wold.', Hg., Schiffsstr. 16.
— Th., Kupferschm., Katharinenstr. 10.
— Th., Pastor an der Petrikirche, Spr. 5—6, Jakobsstr. 20, W. 5.
— Wilh., Architekt, Säulenstr. 13, W. 5, ☎ 2557.
— **Wilh., Elektrotechn., Suworowstr. 73.**
— Wilh., Kassirerin, kl. Schmiedestr.11W5
— William, Buchhltr., Lagerstr. 46.
— Wolfg., Oberlehr., Packhausstr. 5.
— Wold., Inh. der Firma W. Hoffmann, Schiffsstr. 16.
Hoffmarck, Charl., Hsbn., Säulenstr. 113.
— Georg, Amts-Fleischermstr., Suworowstr. 30.
— Jan, Schmied, Augustenstr. 8W2.
— Karl, Hsb., Gertrudstr. 26, W. 1.
Hoffmeister, Fritz, Korresp., Mühlenst.91
Hoffnungsverein, Altonaer Str. 15. ☎ 1834.
Hoffnungs-Verein, evangelisch., Mitauer Chaussee 39.
J. Hofmann. 1. G., Agentur, Inh.: Meinhard Dultz, Prof.: Alex. Erasmus, Kramerstr. 2. ☎ 596.
v. Hofmann, Elsbet, geb. Girgensohn, Säulenstr. 19, W. 1.
Hofmann, Georg Leonh.', Prof. d. Allg. Elektr.-Ges., Schulenstr. 12aW6.
— J., Zeichenbüro, Matthäistr. 43W21.
— **Karoline, Frl., Sünderstr. 4, W. 10.**
— M., Kartonnag.-Werkst., Schmiedestr. 27.
— Osk., Bmt., Marienstr. 73W2.
— Paul, Ing., Alexanderstr. 124W9.
— Th., Holzwr., Fischerstr. 9.
Hofmeister, Karl, Montör, Romanowstr. 76W13.
Hofrath, Heinr., Bmt., Gertrudstr. 75.
— Georg, Milchhdlr., Plettenbergstr., Strb.-Ges. „Kaiserwald".
— Krist., Bahnbmt., Eliasstr. 3, W. 7.

— Krist., Tschlr., Rumpenhöf. Str. 1
Hoffschneider, Herm. Gust.', Untermst Tuckumer Str. 8W19.
Hofftatt, Karl, Bahnbmt., Feldstr. 9W1
Hoft, Karl, Tschlr., Säulenstr.92, W.2
Hogg, James, Dir. d. Kühlhauses, Elisabethstr. 35, W. 8, ☎ 4965.
Hoheim, K., Instrum.-Macher und Hs Kandauer Str. 30.
Hoheisel, Emil, Hg., Sünderstr. 23W9.
— M., Frl., Lehrerin, Palaisstr. 3, W.
Hohensee, E., Uhrm., Emmastr. 14.
Hohenstein, Arvid, Techn., Geschäftsf. Firma A. Leutner & Co., Mariestr. 97, W. 1.
Hohlberg, Anna, Wwe., Hospitalstr. 1
Hohof-Haunert, Wilh., Werkmstr., Goldin St. 11.
Hohwy, Joh. Joh.', Hg., Jungfernst.
Hoidin, G., Hdlr., Sadownikowstr.13W1
Hokanson, Alex., Wwe., Hsbn., Alexanderstr. 50, W. 8.
— Alw., Kindergart., Alexanderstr. 50
— Feod., Alexanderstr. 50W8.
Holbeck, Mar., SR-Wwe., Nikolaistr. 3
— Anna, Frl., Lehrerin, Nikolaistr. 36
— M. L., Frl., Lehrerin, Nikolaistr. 3
J. Holck & Co., 2. G., Dachpappenfabr Asphaltirungen, Dachdeckungen, Pflasterungen, Agenturen, Inh.: Paul Gr Holck u. Joh. Eegriwe, Schloßstr. 1 ☎ 88.
Holck, Paul, Graf, Mitinh. d. Firma Holck u. Ko., Antonienstr. 8W6.
Holczuk, Heinr., Glasschl., Dünamündesche Str. 36, W. 8.
Holetzki, Pet., Schriftf., Wasastr., Hau Seltins Erben.
K. M. Holländer & H. E. Friedländer, 2. G., Gemälde, Schreibmate usw., Inh.: Heinr. Friedländer u Konst. Holländer, Wallstr.31, ☎ 387
J. Holländer, 2. G., Kindergard., Inh Julius Holländer, Wallstr. 33. ☎ 3875.
Holländer, Jul., Inh. d. Firma Ju Holländer, Suworowstr. 6, W. 7.
— Berta, Klavierlehr., Pauluccistr. 8
— Emilie, Hsbn., Luisenstr. 3.
— Karol., Wwe., Pauluccistr. 8W14.
— Konst., Mitinh. d. Firma K. M. Holländer u. H. E. Friedländer, Säulenstr. 6W15.
— Mart., Wwe., Sternstr. 4W5.
Holland, Mnachem, Kfm., Romanowstr. 70bW4.
Hollander, Aug., Frl., kl. Neustr. 6
— Bernh. Ed., SR, Dir. der Albertschule Schützenstr. 4a, W. 7, ☎ 3660.
— Ernst, Arzt d. Irrenheilanst. Rothenberg, Duntenhof. Str. 16.
— H., Hg., Ritterstr. 44.
— Math., Dr.-Wwe., Alexanderstr. 31.
„Hollanderschule", Vorst. Lehrer Donner Martinsstr. 9.
Holler, Karl, Rentn., Matthäistr. 63.
Hollerbuhl, Karl, Strickmstr., Martinsstr. 5.
— Jul., Fabr.-Bmt., Dünam. Str.16W
O. Hollihn, 2. G., Kol.-W., Inh.: Osk Hollihn, Kalnezeem. Str. 13, ☎ 282
Hollihn, Osk., Inh. d. Firma O. Hollihn, Kalnezeemsche Str. 13.
— Ad., Stadtbmt., Lermontowstr. 2.
Hollmann, Anatolie, Apotheker-Wwe. Nikolaistr. 25, W. 3.
— Julie, Frau, Newastr. 25, W. 28.

Wein- u. Austern-Stuben
Basteiboulevard Nr. 2, Telephon Nr. 80.
Otto Schwarz.
Wein-, Delikatessen- u. Cigarren-Lager
Basteiboulevard, Ecke der Kalkstrasse.

— Mowscha, Bäcker, Moskauer Str. 25.
— Wilh., Mstr., Marienstr. 62, W. 2.
Aktiengesellschaft der Rigaer Wollwaarenfabrik vorm. Holm & Co., 1. G., Direktore: Alfr. Langensiepen, Edm. Pfuhl, Agath. Holm, Karl Loeser, Kandidaten: Louis Desamari, Eduard Bosse, Disponirender Direktor: Karl Loeser, Fabrik: kleine Lagerstr. 6, ☎ 276, Niederl.: Schaalstr. 13, ☎ 2486.
Holm, A., Masch., Gertrudstr. 34, W. 9.
— A., Schmuckfeder-Färberei u. Wäscherei, Herrenstr. 21, W. 2.
— Agathon, Cand. jur., Sparkassenbmt., Dir. d. A.-G. vorm. Holm u. Co., Säulenstr. 62, W. 3.
— Alw., Frau, Kirchenstr. 21.
— Anna, Diakonisse, Friedensstr. 3.
— Anna, Frl., Hgn., Kirchenstr. 21.
— Aug., Bürodiener, Duntenhöf. St.16
— Aug., Gerber, Alexanderstr. 174.
— C. Konr., Kassir. der Stadt-Diskontobank, Altonaer Str. 11.
— Fritz, Hdlr., Bürgerstr. 8.
— J., Gärtnerei, Goldinger Str. 27a.
— Jan, Zimm., Laboratoriumsstr. 9.
— Kath., geb. Leuzinger, Dr.-Wwe., Thronfolgerboul. 25, W. 8.
— Kath., Gen.-Frau, Romanowstr. 71.
— Nik. Platon', Leutn., Ritterstr. 75b.
— Wilh., Mälzer, Revaler Str. 9, W. 22
Holmbach, A., Kol.-Hdl., Newastr. 28.
Holmberg, Emilie, Kfm.-Wwe., Jakobsstr. 28, W. 19.
— John John', Ing., Kalnezeem. Str.40
Holmstock, M., Hdlr., Gogolstr. 21, W. 15
Holmquist, Knut, Hg., Newastr. 12, W.4.
Holnicki-Szulc-Jerzy, Ing., Aahöf. Str.2
Holodetz, W. M., Kfm., Parkstr. 8,
Holopow, Andr., Bahnbmt., Margarethenstr. 18, ☎ 3470.
Holotkow, Afon. u. N., Kol.-Hdlg., Mosk. Str. 144.
J. Holper & Söhne, 2. G., Gold- und Silberwaren, Inh.: Itzig Holper, Wulf u. David Holper, Weberstr. 14, ☎ 2980.
Holper, Dav., Mitinh. d. Firma J. Holper & Söhne, Säulenstr. 9, W. 18.
— Itzig, Mitinh. d. Firma J. Holper u. Söhne, Elisabethstr. 89, W. 6.
Holsow, Ger., Bmt., Jarosl. Str. 19.
v. Holst, W., Dr. med., Nervenarzt, Spr. 10—12, Nikolaist. 20, ☎ 4359. Mitbes. der ehem. Wolfram'schen Klinik, Gertrudst. 18, ☎ 1202.
— Aug., Inh. d. Essigfabrik Kohl, vorm. Scheuermann, Matthäistr. 11, ☎ 680.
Holst u. Schwank, Hdlr., Altstadt 19.
Holst, Anna, Wwe., Romanowstr. 60.
— Alex., Buchdr., Katharinenstr. 10W2.
— Anna, Hsbn., Matthäistr. 40W8.
— Aug. Alex.', Essigfabr., Alexanderstr. 76W1.
— Bernh., Bierhdl., Stallstr. 1, ☎ 929.
— Gust., Drechslerei, Dünab. Str. 62.
— Karl, Schlosser, Kirchhofsstr. 20.
— Pet., Mühlenstr. 59, ☎ 5051.
Holstein, Jan, Maurer, Schreyenb.2, 10a.
— Joh., Schlosser, Marienstr. 1, W. 30.
— Wold. Andr.', Fabr.-Bmt., Taubenstr. 33W6.
Holsteinsche Molkerei, Bauskesche Str. 4 Tel. 3880.
Holstow, Anna, Gutsbes., Mosk. St.112
Holstroem, Anna, Hsb., Krusenh. Str. 19.
— Juk., Zimmerm., Fruchtstr. 5.
— Werner, Fleischer, Krusenhof. Str. 19.
Holtfreter, Kath., Frl., Kalkstr. 12, W. 11
— Ed., Steuerverw.-Bmt., Alexanderstr. 28, W. 28.
Holtzmann, J., Bäckerei, Parkstr. 6.
Aug. Holtzmeyer, 2. G., Löwen-Apoth., Inh.: Aug. Holtzmeyer, Kalkstr. 14, ☎ 3017.
Holtzmeyer, Aug. Friedr.', Provis., Inh. d. Firma Aug. Holtzmeyer (Löwen-Apotheke), Kalkstr. 12, W. 3.
— Frdr., Buchhltr.-Geh., Spr. 5—6½, Kaisergartenstr. 4, W. 1, ☎ 3018.
— John, Hz., Klosterstr. 11.
— Osk., Prof. der Rig. Kommerzb., kl. Münzstr. 5, W. 4.
Holz, Hans, Bildh., Alexanderstr. 35.
— Heinr., Maler, Alexanderstr. 78W15.
J. Holzapfel, 2. G., Modew., Inh.: Ida Holzapfel, Alexanderstr. 1.
Holzapfel, Ida, Inh. d. Firma J. Holzapfel, Alexanderstr. 1.
— Ed., Agent, Ritterstr. 64, W. 4.
Holzmann, Andr., Hsb., Maistr. 6.
— Andr., Bäcker, Wolmar. Str. 32.
— Andr., Stuhlm.-Mstr., Matthäistr.71.
— Arth. Nik.', Kontrolbmt. d. Ges. Prowodnik, Alexanderstr. 103, W.32,
— Aug., Gießer, Rodenpois. Str. 27W3.
— Ernest., Wwe., 2. Weidendamm 38W11
— Fr., Zimmerm., Matthäistr. 71, W. 15
— Heinr., Schausp., Sprenkstr. 33W16.
— Jan, Hsb., Rodenpoiser Str. 27.
— Joh., Tschlr., Pokrowstr. 15W13.
— Jul., Glanzpl., Mosk. Str. 156W3.
— Karl, Dw., Turgenjewstr. 17.
— Karl, Hausverw., Masch., Artilleriestr. 65, W. 16.
— Krist., Aufs., Revaler St. 40W1.
— Lipm., Vers.-Agent, Mühlenstr. 117, ☎ 5089.
— Pet., Zimmerm., Matthäistr. 71, Q. 25.
— Sal., Ankern., Feldstr. 2W14.
— Wilh. Wilh.', Ing., Säulenstr. 119.
Homanski, Wlad., Gießer, Petersb. Ch.28
Homfeld, Otto, Mitinh. d. Firma J. Burchard, Gertrudstr. 4W4, ☎ 4616.
Homo, Aug., Wwe., Säulenstr. 45W6.
— Ed., Exped. d. Livl. adl. Credit-Soc., Elisabethstr. 8, W. 10.
— Eug. L., Vorsteherin d. Olga-Schule, Newastr. 1, W. 4.
— Mozart E., KA, Archivar der Dom.-Verw., Newastr. 1W4.
Homotschow, Nik., Monteur, Lerchenstr. 1.
Honig, A., Bürodien., Plettenberg. Str.9
— Thusnelda, Hsbn., Wolmar. Str. 31.
Honnensohn, R., Klempn., Popowstr. 3a.
Honow, Nik., Schndr., Fuhrmannsstr. 42
Hope, Georg M.', Prok. d. Firma Lorenz M. Meesenberg, Felliner Str. 4W1.
F. W. Hopfe, 2. G., Bau- und Holzgeschäft, Inh.: Eugen Hopfe, Pächter: Morduch Bielinki, Kurmanowstr. 17, ☎ 324, Sägemühle: Buchtstr.1, ☎ 2705
Hopfe, Ella, Frl., Kurmanowstr. 17.
— E., Amts-Zimmermstr., Inh. d. Firma F. W. Hopfe, Kurmanowstr. 17.
Hoppe, Louis Rob., Buchhltr., Romanowstr. 17, W. 2.
— Joh., Hsb., Lermontowstr. 3.
— Kath., Wwe., Gerberstr. 5, W. 24.
— S., geb. Winkhardt, Schule u. Kindergarten, Romanowstr. 17, W. 2.
— Sofie, geb. Zleischko, Wwe., Elisabethstr. 75, W. 27.
v. Horbatschewski, Arv. Alex.', Bankbmt., Nikolaistr. 36W1.
— Lucie, Frl., Bmtn., 1. Weidend. 3.
Horbatschewski, Malw., Rentn., Jakobsstr. 28, W. 14.
— Matth., Werkmstr., Brückenstr. 9, W. 11
v. Horlacher, Alfr., Notar d. Oek.-Amts, Marienstr. 10b, W. 5.
— O. W., KR, Oberlehrer, Jägerstr. 4.
— Theod. Wold.', Zollbmt., 1. Weidendamm 3, W. 10.
v. Hormanski, Anna, Wwe., Säulenstr.75

Gebr. Horn
Elektrische Licht- und Kraftübertragungen.
Parkstrasse Nr. 1a
Tel. 2629.

Gebr. Horn, 2. G., Bedarfsartikel für elektrische Beleuchtung, Inh.: Richard Horn, Parkstr. 1a, ☎ 2629.
Horn, Amal., Schndrn., Nikolaistr. 45.
— Ad., Lokomotivf., Sprenkstr. 28, W. 6.
— Alb., Kontroleur am Schlachthof, Industriestr. 9.
— Aug., Vorarb., Charlottenstr. 48W5.
— Bruno, Bahn-Telegr.-Bmt., Hilfsst.9
— Dor. Bernh.', Kassir., Basteiboul. 2.
— Emil Emil', Gen.-Insp. d. Vers.-Ges. „New York", Schulenstr. 34, W. 1, ☎ 2610.
— Erich Jul.', Hg., Mühlenstr. 107W4.
— Georg, Schriftf., Romanowstr. 54W26
— George Emil', Vers.-Insp., Schulenstr 34, W. 1, ☎ 2610.
— Heinr., Schlosser, Hilfsstr. 9, W. 4.
— Joh., Aufs., Wenden. Str. 28/30.
— Joh., Schlosser, Petersb. Ch. 62.
— Karl, Betriebsleiter d. Fabrik „Ressort", 2. Weidendamm 21, ☎ 1081.
— Karl Karl', 2. Weidendamm 21.
— Nat. Alb.', Buchhltrn., Romanowstr. 28W2.
— Rich., Kfm., Inh. d. Firma Gebr. Horn, Parkstr. 1a, ☎ 2629.
— Rud., Elektrotechn., Parkstr. 1W2.
— Rud., Wagenb., Marienstr. 17, W. 9.
— Wilh., Elektrotechn., Katharinend. 17.
Hornburger, Fr., Amts-Schuhm.-Mstr., Riesingstr. 1.
Hornemann, Knud, Mitgesellsch. der Firma A. Oehlrich u. Ko., Antonienstr. 12, ☎ 1518.
Horning, Hel., Hsb., Matthäistr. 91W34.
— Karl, Ing., Matthäistr. 91W22.
Hornung, A., Taxat. am Stadt-Lomb., Dorpater Str. 55aW16.
Z. Horon, 2. G., Kleider, Inh.: Zemach Horon, Kalkstr. 34.
Horon, Z., Inh. d. Firma Z. Horon, Schwarzhäupterst. 2, W. 3, ☎ 3661
— Zs., Hdlr., Popowstr. 3a, W. 124.
— Raisa, Frau, Felliner Str. 3aW18.
Horr, Mend., Hg., Alexanderstr. 106.
Horst, Alex. Ernest.', Prok. d. Firma J. C. Jessen Porzellanfabrik, Mühlenstr. 55a, W. 7, ☎ 4825.
— Alfr. Iw.', Schiffskapt. 1. Ranges, Waldstr. 4a, W. 2.
— F., Frau, Antonienstr. 6, W. 14.

Karl Grünberg, Matthäistr. № 54, im eigenen Hause. Telephon № 2402. Die besten Gummireifen der Welt.

Nur importierte Weine in grösster Auswahl.

Karl Grünberg, Matthäistr. № 54, im eigenen Hause. Telephon № 2402. Die besten Gummireifen der Welt.

— Georg, Schlosser, Matthäistr. 107.
— Georg Ernst', Hg., Aahöf. Str. 4W18.
— Heinr., Schlosser, Matthäistr. 97.
— Jak., Schuhw.-Hdl., Alexanderstr. 81.
— Jan, Fuhrm., kl. Newastr. 6W10.
— Joh., Schndr., Andreasstr. 1W14.
— Joh., Schndr., Antonienstr. 6W8.
— Joh., Schndr., Ritterstr. 85, W. 19.
— O., Wwe., Conv. z. hl. Geist 3, Q. 9.
— Oskar, Hsb., kl. Altonaer Str. 4.
— Rob., Schlosser, Alexanderstr. 128.
— Theod., Hg., Alexanderstr. 128, W. 17.
Horstmann, Emma, Frl., kl. Lagerstr. 1.
Horum, Pet., Bierhdl., Mühlgrab. Str. 9
Hosen, Ad., Postbmt., Karolinenstr. 33W3
Hosias, Ed., Hsb., Unionstr. 5.
— Elias, Sattler, Grabenstr. 1.
— S., Putzm., kl. Schmiedestr. 13, W. 2.
— Saw., Sattler, Smolensker Str. 1.

Gebrüder Hosiasson
Agentur-Geschäft,
Königsstrasse 32,
Telefon 1124.

Gebrüder Hosiasson, 2. G., Leder, Farben, Seide, Lacke. Inh.: Louis u. Adolf Hosiasson, Königsstr. 32, ☎ 1124.
Hosiasson, Adolf, Mitinh. der Firma Gebr. Hosiasson, Kirchenstr. 5, W. 2.
— Isid., Techn., Riesingstr. 26, W. 2. ☎ 4859.
— Louis, Mitinh. d. Firma Gebr. Hosiasson, Kirchenstr. 5W4.
Hoß, Leiba, Buchhltr., Timotheusstr. 1W13
Hotel „Alexander", Inh.: J. Leepin, Dorpater Str. 12, ☎ 1280.
— Bahnhof, Inh. Karl Hübner, Karlsstr. 17. Tel. 3511.
— Bellevue, Inh.: Elis. Berkholz, Thronfolgerboul. 33, Tel. 490.
— Berlin, Inh.: M. Raschtschenkow, Neußische Str. 1.
— Bristol, Dorpater Str. 5, ☎ 3965.
— Central, Inh.: Karl Neuland, Scheunenstr. 25, ☎ 15.
— du Commerce, Inh.: Ch. N. Antonow, Pächter: Fritz Reekstin, Theaterboul. 13. Tel. 240.
— Dorpat, Inh.: Wold. Wesser, Mühlenstr. 101.
— Europa, Inh.: M. Rippenbein, Herrenstr. 31, ☎ 5217.
— Frankfurt a. Main, Inh.: Alduin Kuwald, Alexanderstr. 25, ☎ 140.
— Imperial, Inh. Murneek u. Tschander, Alexanderboul. 3. Tel. 209.
— **Libau, Inh.: Peter Kreewin, Königsstr. 53.**
— Livland, Inh.: Otto Freyberg, Suworowstr. 20.
— Stadt London, Inh.: Fritz Seidmann Kalkstr. 21, ☎ 668.
— Lübeck, Inh. Otto Freyberg, Elisabethstr. 81, ☎ 4811.
— Metropole, Bes.: L. Kadisch, Theaterboul. 12, ☎ 583.
— Park, Inh.: Aug. Leelpeter, Elisabethstr. 71, ☎ 5445.
— St. Petersburg, Inh. Ludw. Klüßmann, Schloßplatz 4, ☎ 158.
— Riga, vorm. Lustig, Inh.: Joh. Sulter, Dorpater Str. 7, ☎ 825.
— Roland, Inh.: Jak. Godin, Kaufst. 22
— de Rome, Inh.: Karl Kaufmann, Theaterboul. 5, ☎ 70. Romkeller, ☎ 71.
— drei Rosen, Inh. Karl Neuland, Dorpaterstr. 5.
— Rubin, Inh.: L. Kadisch, Königsstr. 49. ☎ 1810.
— Suworow, Inh.: Adolf Arnit, Suworowstr. 16, Tel. 565.
— Viktoria, Inh.: Nik. Ossipow, Alexanderstr. 7, ☎ 439.
— Warschau, Inh. Walleika, kl. Schwimmstr. 2, ☎ 69.

B. Hotz, 2. G., Manufakturw., Inh.: Behr Hotz, Alexanderstr. 69.
M. Hotz, 2. G., Holz, Inh.: Mowscha Hotz, Romanowstr. 124, ☎ 4362.
Hotz & Kruhmin, Seilerei, Nummershofsche Str. 16.
Hotz, Abr., Kfm., Karolinenstr. 17W24.
— Behr, Lehrer, Sadownikowstr. 28.
— Moses, Inh. d. Firma M. Hotz, Romanowst. 124.
Houri, Lucien Pierre', Korresp., Gertrudstr. 43W7.
Houvenaghel, Marta, Kfm.-Wwe., Karolinenstr. 17W12.
Howan, Jur, Schmied, Petersb. Ch. 66d,
Howen, Herm., Tschlrmstr., Helenenstr. 7.
Howert, Th., Schmied, Katharinend. 35.
Howscha, A. M., Hdlr., Königsstr. 45, W. 3, ☎ 5315.
Hoyer, Heinr., Geschäftsf., Nikolaistr. 24.
— Otto, Feilenh., Feldstr. 2.
Hoyningen-Huene, Rich., Baron, Rechtsanw.-Geh., Antonienstr. 5W2.
— Bernh. Bernh.', Baron, cand. jur., Sekr. d. Livl. adl. Güterkreditsoz., Kaisergartenst. 2W1.
— Ernst, Baron, Geschäftsf. d. Livl. Landr.-Koll., Andreasstr. 3W6, ☎ 3942
Hozejanow, Mend., Schndr., Sprenkstr. 12
Hralowitsch, F., Schaffn., Tula. Str. 9.
Hramenkin, Alex., Schlosser, Petersburg. Ch. 6W40.
v. Hrinkiewitsch, Stephanie, Handarb.-Lehr., Katholische Str. 21.
Hrschanowski, Luise, Wwe., Mühlenstr. 9.
Hruschka, Iw. Ossip.', Werkmstr., Matthäistr. 82W2.
Hrynkewicz, Ant., Bahnbmt., Lagerstr. 11.
Hubert, Feodor, Bmt., Steinstr. 13.
J. M. Huchmann, 2. G., Handelsverm., Inh.: Idel Huchmann, Küterstr. 3, ☎ 4325.
Hudnitzki, Wass. F. Postbmt., Jungfernstr. 5.
Hudson, Rhodes, Ing., Andreasholm. Kühlhaus.
Hübbe, A. Joh.', Hgn., Elisabethstr. 103.
— C., Amts.-Tschlrmstr., Herrenstr. 34.
— Ferd., Maurer, Sternstr. 20, W. 5.
— H., Wwe., Elisabethstr. 103W15.
— Karl Jul.', Uhrm., Anglikan. Str. 3.
— Luise, Frau, Newastr. 10, W. 4.
— Nik., Priv., Sternstr. 20W15.
v. Hübbenet, A., Frl., Büro-Assist., Packhausstr. 5W9.
— Anna u. Aug., Frl., Schulenstr. 31.
— Ernst, Buchhltr. d. Börsen-Kom., Alertstr. 12W14.
— Laura, Wwe., Mühlenstr. 62, W. 10.
— Marie, Wwe., Thronf.-Boul. 5, W. 14
— Nanny, Wwe., Schulenstr. 11, W. 9.
v. Hübner, M. u. B., Frl., Turmstr. 15.

Aktiengesellschaft der Zitz-Manufa[ktur] Albert Hübner in Moskau, 1. [...] Vertreter in Riga: Herm. Bra[...] Kalkstr. 1, ☎ 713.

Herm. Hübner
Dachpappen- und Teerprodukten - Fabriken.
Buchbinderpappen.
Spezialität: „TROPENOL".
Wegen Inserates sieh Seite 16.

Herm. Hübner, 2. G., Dachpappen[fa]brik u. Teerdestillation. Inh.: Arn[...] Hübner in Hamburg. Generalbev[oll]mächt.: Alfred Dümke (dessen Kont[or]telefon 5066, Wohnungstelefon 366[...] Fabrik u. Hauptkontor: Ehstenstr. [...] ☎ 366 u. 5066. Niederlage: M[...]stallstr. 32, ☎ 3466.
Jul. Hübner, vorm. J. M. Stiegema[nn], 2. G., Destillatur, Weinkeller u. [Re]stauration, Inh.: Ernst Reinwa[...] u. Conrad Peterson, Neustr. [...] ☎ 1152, Niederl.: Asylstr. 18 [...] Alt-Mühlgraben, Haus Mäggi 23
Karl Hübner, 2. G., Trakteur, In[h.:] Karl Ernst Hübner, Karlsstr. 17. Tel. 3511.
Hübner, Blanka, Frau Dr., Pension, [An]dreasstr. 1, W. 5.
— Alfr., Hg., Gertrudstr. 64W8.
— Cäcilie, Wwe., Sommerstr. 1.
— Georg, Maler, Fuhrmannsstr. 25.
— Irma, Frl., Alexanderstr. 82W6.
— **Karl, Inh. d. Hotel Bahnhof, Kar[ls]str. 17.**
— Luise, Wwe., Alexanderstr. 28, W.[...]
— Marie, geb. Hösly, Rentn., Schlock[sche] Str. 27.
— **Wilh., Schuhm., Hasenholm. Ufer** [...]
Hübsch, Joh. Ludw.', Werkmstr., Peterhol[m]sche Str. 5, W. 25.
— Joh., Tschlr., kl. Vegesacksholm. 15[...]
Hübschmann, Ed. S., Zahnarzt, Web[er]str. 14, ☎ 5298.
— Alex., Wwe., Mühlenstr. 18, W. [...]
v. Hueck, Herb. Roder.', Hg., Fellin[er] Str. 10W13.
— Virg., Gutsbes.-Frau, Schulenstr. [...]
Hückstedt, Karl, Feilenhauer, kl. Sandstr. [...]
Hühnert, Ad., Stadtrevisor, Margarete[n]str. 21.
Hüller, Jul., Hsb., Vorarb., Solitüde[...]str. 5a.
Hülsen, E., Wwe., Dorpater Str. 26.
— Kath., Werkmstr.-Wwe., alte Mitau[er] Str. 52.
Hümüller, K., Mineralwasserfabr., Sä[u]lenstr. 56, Tel. 2169.
— Math., Bahnbmtn., Säulenstr. 25.
— **Math., Hsb., Windauer Str. 50.**
— Wilh., Fabrikant, Feldstr. 2, ☎ 279[...]
— William, Hg., Sprenkstr. 38W2.
— William, Hg., Ritterstr. 52, W. 1[...]
Hüne, Alex., Fleischer, Kalnezeem. Str. [...]
Hünten, Klemens, Werkmstr., Karoline[n]str. 22, Q. 2.
v. Huet, Jul., HR, Telegr.-Bmt., Kirch[en]str. 10, W. 1.
Hütschke, Eug., Vergold., Taubenstr. 9[...]
Huf, Ad., Kupferschm., Gertrudstr. 93W[...]
Husenbach, Heinr., Tapez., Sprenkstr. 1[...]
— H., dipl. Hebamme, Sprenkstr. 16a.
Hufer, Alb., Zimm., Pet. Ch. 107.

Ch. Jürgensohn, Weingrosshandlung, Wallstr. Nr. 20, Telephon Nr. 106[...]

Huff, Albert, Dr. med., Spr. 9—10 u. 5—6, Kalnezeemsche Str. 6, W. 3.
— Ad., Kupferschm., Gertrudstr. 93 W 21.
— Anna, geb. Rosewski, Wwe., Mühlenstr. 62, W. 1.
— Bruno Joh.', Dir.-Kand. der A.-Ges. vorm. Starr & Ko., Andreasstr. 1 W 5.
— F., Malerin, Mitauer Ch. 11.
Hugard, Sofie, Oberin, Altonaer Str. 6.
Hugenberger, Nik., Architekt, Jakobsstr. 16, W. 5.
Hugis, Nat., Frau, Gertrudstr. 70 W 24.
Hugo, Eug. Wass.', Zollbmt., kl. Münzstr. 12 W 2.
Hugo, Ed. Wilh.', KR, Stadtarzt, Pauluccistr. 19, W. 22.
— Alex., Frau, Newastr. 23 W 16.
Huhn, Wold., Stadtgüterinsp., Elisabethstr. 19, W. 4.
Huhn, Egon, Fotograf, Königsst. 15, W. 2
— A., Wwe., Schulenstr. 11 W 1a.
— Herm. Wold.', SR, Oberlehrer, Nikolaistr. 57 W 1.
— Karl, Fabrikant, Alexanderstr. 84 W 12, ☎ 1153.
— Konr. Karl', Kapellmstr., Newastr. 9.
— M., Pension, Königsstr. 15, W. 2.
— Marie, geb. v. Amende, Kfm.-Wwe., Alexanderstr. 84, ☎ 5307.
— Marie, Wwe., Nikolaistr. 53 W 16.
— Osk., Kontorbmt., Dünamünd. Str. 15.
— Wold., Oberlehrer, Nikolaistr. 53.
Huhnchen, Ludw. Leop.', Ing.-Techn., Ass. am Pol., Suworowstr. 15 W 7.
Huigo, Ad., Masch., Alexanderstr. 151.

A. A. Huik
Karolinenstrasse 36,
Telefon 2870.
Konservenfabrik.

A. A. Huik, 2. G., Konserven-Fabrik, Inh.: A. A. Huik, Prok.: Heinr. Heinr.' Begerow, Fabrik und Kontor: Karolinenstr. 36, ☎ 2870.
Huik, A. A., Inh. d. Firma A. A. Huik, Karolinenstr. 36.
Hulwowsky-Schulz, Theod. Ferd.', Buchhltr., Suworowstr. 47, W. 6.
Hummel, Ant., Wäschehdl., Stegstr. 10.
— Karl Paul', Hg., Säulenstr. 6 W 4.
— Paul, Hg., Säulenstr. 6 W 4.
— Wilh., Bankbmt., Säulenstr. 6 W 4.
Hundertmark, Hulda Wilh.', Fabrikbmtn., Libauer Str. 18.
— Wilh. Wilh.', Libauer Str. 18.
Hunnius, Edm., Redakt. d. Rig. Tageblatt, Alexanderstr. 13 W 7.
— Monika, Gesanglehr., Felliner Str. 2.
Hupchen, Rud., Bmt., Hausverw., Dorotheenstr. 33 W 2.
Hirsch Hurewitsch, 2. G., Fleisch, Inh.: Hirsch Hurewitsch, Dünamarkt.
Lasar Hurewitsch, 2. G., ohne Handelsbranche, Mühlenstr. 55, ☎ 1147.
M. B. Hurewitsch, 2. G., Butter, Inh.: Mowscha Hurewitsch, Eliasstr. 23.
Hurewitsch. Sieh auch Gurewitsch.
— Lasar, Inh. d. Firma Lasar Hurewitsch, Mühlenstr. 55, ☎ 1147.
— Mowscha, Inh. d. Firma M. B. Hurewitsch, Eliasstr. 23, ☎ 1163.
B. Hurewitz, 2. G., Steinhauerei, Inh.: Berka Hurewitz, Friedensstr. 31, ☎ 1979.

M. Hurewitz, 2. G., Holz, Inh.: Mendel Hurewitz, Kurmanowstr. 1, ☎ 4167
Hurewitz, A., Kfm., Elisabethstr. 11.
— Abr., Holzwr., Moskauer Str. 56.
— Aron, Reeperstr. 9, ☎ 538.
— Berka, Schndr., Mosk. Str. 101.
— Berka, Inh. d. Firma B. Hurewitz, Friedensstr. 39 W 3.
— E., Fleischer, Jakobstädt. Str. 1.
— Faiw Leib.', Hg., Dünam. Str. 11.
— J., Kfm., Mosk. Str. 61 W 5.
— Mendel, Inh. der Firma M. Hurewitz, Kurmanowstr. 1 W 3.
— Mowscha, Hdlr., Moskauer Str. 19.
— Salm. Srol', Färberei und chem. Waschanst., Kurmanowstr. 29.
— W., Kfm., 1. Weidendamm 10, W. 13.
— Wulf, Hdlr., Sprenkstr. 50, W. 9.
Hurgin, Faiw, Hdlr., Mosk. Str. 53 W 5.
S. Hurwitsch, 2. G., Lampen u. Petroleum, Inh.: Salmann Hurwitsch, Neustr. 12, ☎ 526.
Hurwitsch. Sieh auch Gurwitsch.
— Abr., Bmt., Mühlgraben. Str. 7.
— Aron, Hdlr., Reeperstr. 9, W. 2.
— Chaim, Hg., Eliasstr. 7, W. 6.
— Dav., Schuhm., Mühlenstr. 86 W 4.
— Leib, Hdlr., Suworowstr. 82, W. 31.
— Leiwik, Kfm., Gogolstr. 4, W. 13.
J. Hurwitz, 2. G., Gold- u. Silberwaren, Inh.: Israel Hurwitz, Weberstr. 18.
S. M. Hurwitz, 2. G., Garn, Inh.: Saul Hurwitz, Karlsstr. 33, ☎ 1896.
Hurwitz, E. S., Buchhltr.-Geh., Gogolstr. 4 W 8.
— Dav., Klempn., Romanowstr. 29.
— J., Holzhdlr., Kurmanowstr. 9, W. 17.
— J., Uhrm., Gertrudstr. 81, W. 8.
— J., geb. Jacobsohn, Schndrn., Schmiedestr. 51.
— J. Ch., Schndr., Lagerstr. 6.
— Joss., Hg., Moskauer Str. 82, W. 6.
— Jossel, Holzwr., Palissadenstr. 26 W 21.
— Itzig Leib', Hdlr., Marienstr. 29 W 7.
— K., Mühlenstr. 102, ☎ 2843.
— Kain, Mützenm., Mosk. Str. 43.
— M., Exped., Gogolstr. 4, ☎ 3692.
— Mar., Wwe., Romanowstr. 43, W. 5.
— Mowscha, Hsb., Exped., Romanowstr. 153 W 1, ☎ 2059.
— N., Holzhdlr., Elisabethstr. 20, ☎ 5775
— Pinch., Wraker, Parkstr. 1 W 11.
— Rahel, Wwe., Suworowstr. 72, W. 3.
— S., Hdlr., Moskauer Str. 24, W. 2.
— S., Holzhdlr., Mühlenstr. 151, W. 4.
— S., Putzw.-Hdl., Sprenkstr. 16.
— Salm. Dav.', Holzhdlr., Gogolstr. 4, W. 8, ☎ 3692.
— Sarah, Glasw.-Hdl., kl. Sünderstr. 3.
— Saul, Färberei, Moskauer Str. 138a,
— Sch. J., Rechtsanw., Neustr. 15 W 4.
— Sifka, Holzhdlr., Kurmanowstr. 20b.
— Siss., Hdlr. Moskauer Str. 5, W. 5.
— Susse, Steinh., Romanowstr. 159.
Husaren-Regiment. Sieh Irkutsker Husaren-Regiment.
Hutmacher-Verein, Elisabethstr. 91.
J. D. Huttner, 1. G., Kurzw., Inh.: Itzig Mendel David Huttner, Prok.: Hanna Huttner, Marstallstr. 20, ☎ 1319.
Sch. Huttner, 2. G., Manufakturwaren, Inh.: Schmer Huttner, Moskauer Str. 105, ☎ 4536.
Huttner, Jz. Mend.', Hsb., Nordstr. 9.
— J. D., Inh. d. Firma J. D. Huttner, Herrenstr. 25, W. 8.
— Sch., Wäschefabrik, Schmiedestr. 72, W 13, wohnt kl. Münsterestr. 1 W 12.
Hutton-Hall, G. F., dispon. Dir. d. Ges. d. Ilgezeem. Wollweberei, Dünamündesche Str. 51.

N. Chr. Hviid
Wallstr. 10, Tel. 833
Postfach 93.
Herings-Import.
Agentur- u. Kommission.
Vertreter der
Russ. Amerika-Linie, Libau.
Underwood-Schreibmaschinen.

N. Chr. Hviid, 1. G., Kommissionsgesch., Heringe, Inh.: Niels Christ. Hviid, Prok.: Joh. Roervig, Wallstr. 10 Tel. 833.
Hviid, Niels, Inh. d. Firma N. Chr. Hviid, Sandstr. 29, W. 8.
Hwestko, Ign., Dw., Alexisstr. 12 W 13.
Hyazintow, N. W., Oberlehrer, Schützenstr. 1, W. 2.
„Hygiene", Frisirsalon, Wallstr. 21, ☎ 4213.
Hypothekenverein, sieh Rigaer Hypothekenver.
Hyronimus, Jul., Thronfolgerboul. 17 W. 6, ☎ 3624.
Jaacks, Betty, geb. Ripp, Antonienstr. 4.
— Karl, Mitinh. d. Firma August Trautmann, Antonienstr. 4, W. 2, ☎ 2372.
Jaakson, Jnd. Adolf, vereid. Rechtsanw., Spr. 9—11 u. 4—5, Paulluccistr. 3, ☎ 4357.
Jablok, Karl, Schuhm., Grabenstr. 8.
— Karl, Kellner, Sprenkstr. 67 W 6.
Jablokow, W., Wwe., Moskauerstr. 112
— Ant., Milchhdl., kl. Bergstr. 23.
— Feokl., Untern., Kaisergartenstr. 2.
— Mat., Bmt., Witebsker Str. 15, W. 31.
Jablonow, Alex. Wass.', Inspekt., Alexanderstr. 103, W. 32.
Jablonowski, Pet. Ign.', Lehrer, Säulenstr. 58 W 14.
Jablonski, Alex., Hsb., Kathol. Str. 42.
— Anna, Bmtn., Kathol. Str. 42 W 1.
— Aug., Dw., Dorpater Str. 68, W. 14
— Giljari, Bahnbmt., Reeperstr. 7 W 4.
— Jul., Wwe., Wenden. Str. 19, W. 24
— Stan., Schuhm., Palissadenstr. 10 W 4.
Jache, Minna, Wwe., Grabenst. 11, W. 3
Jachijew, Iw., Hdlr., Schlock. Str. 45.
Jachimowitsch, Pol., Auss., Wendensche Str. 2 W 16.
— Jos., Schlosser, Schreiberstr. 1.
— Ludw. Alex.', Reichsb.-Bmt., Dorpater Str. 63, W. 12.
— Mich., Schmierer, Dünaburger Str. 52.
— Step., Apoth., Ritterstr. 7.
Jachmann, Rich., Geschäftsf. der Firma Konsumverein der Landwirte, Antonienstr. 7 W 1, ☎ 5387.
Jachnenko, Wlad. Iw., Bmt., Sandstr. 17
Jachnin, Meyer, Hdlr., Smolenskerstr. 6.
— Bosia, Hebamme, Moskauer Str. 29.
— B. A., Dentist, Spr. 9—1 u. 3—8, Moskauerstr. 54, W. 11.
Jachontow, Wlad. Wass.', Kontorbmt., Popowstr. 8, W. 10.
— Wass. Iw.', HR, Schulinsp., Strusenstr.
Jachowitz, Ant., Schlossermstr., Marienstr. 21, W. 10.
Jacht, Berta, Wwe., Seestr. 21 W 3.

Karl Grünberg, Die besten Gummireifen der Welt.
Matthäistr. № 54, im eigenen Hause. Telephon № 2402

Eigene Filialen: Mühlenstr., Ecke der Suworowstr., Tel. 325. Hagensberg, Waldstr. 4a, Tel. 3950.
Weberstrasse, Ecke der Altstadt, Tel. 1569. Mitauer Chaussee 12, Tel. 3055.

Karl Grünberg, Matthäistr. № 54, im eigenen Hause. Telephon № 2402. Die besten Gummireifen der Welt.

Jacht-Klub, Livl., Ballastdamm 2, ☎ 1595
— Kaiserlicher Rig., Ballastdamm 1, ☎ 998. Sieh Register Seite 2.
Jacenfeld, Jan, Bierhdl., Wolmar.Str.21
Jackel, Wilh., Schndr., Matthäistr. 31.
— Hugo Wilh.', Hg., Matthäistr. 31.
— Joh. Wilh.', Matthäistr. 31W44.
Jackiewiczow, Franz., Lehrerin, Frl., Schwimmstr. 27W2.
Jackin, Joh., Packmstr., kl. Lagerstr. 44.
Jackom. Pet., Korkenschndr., Revaler Str. 86W9.
Jackson. Sieh auch Jakson und Jaakson.
— Jan, Schmied, Rujensche Str. 2W6.

A. Jacob
Dampf - Färberei und Chemische Wäscherei.
Fabrik: Ritterstr. 34, Tel. 2245.
Annahmestellen:
Alexanderstr. 49.
Scharrenstr. 2, Tel. 2445.
Moskauer Str. 138a.
Dorotheenstr. 1 (Hagensb.)
Dorpater Strasse 21.

A. Jacob, 2. G., Färberei, Inh.: Arvide Jacob, geb. Leidig, Ritterstr. 34, ☎ 2245.
Jacob. Sieh auch Jakob.
— A., Glanzplätt., Mitauer Ch. 27.
— Arvide, geb. Leidig, Inh. der Firma A. Jacob, Ritterstr. 34, ☎ 2245.
— Fritz Karl', Fabrikbmt., Helenenstr.6.
— Gust., Färbermstr., Hsb., Matthäistr.22
— Herm., Hg., Kaufstr. 7, W. 2.
Jacobi. Sieh auch Jacoby, Jakoby und Jakobi.
— Abr., ebr. Lehrer, Mühlenstr. 126.
Jacobjahn, Dav., Restaurat., Marienstr. 69, ☎ 3371.
— Paul, Hg., Lubahn. Str. 31.
Jacobowitz, Wulf Schmul', Kommiss., Alexanderstr. 34, W. 6, ☎ 4782.
Jacobowsky, Arn., Hg., Kalkstr. 14W3.
v. Jacobs, Paul Nik.', Kassir., kl. Lagerstr. 6.
— H., Bankbmt., Thronfolgerboul. 21.
Jacobs. Sieh auch Jakobs.
— Aug., Wwe., Elisabethstr. 9W37.
— Leop. Franz', Ing., Elisabethstr. 9.
— Wilh., Hausverwn., Gertrudstr. 82.

Jacobsohn & Co., 2. G., Galanteriew., Inh.: Leop. Jacobsohn, Parkstr. 1, ☎ 3222.

A. F. Jacobsohn, 2. G., Holz, Inh.: Abraham Faiwus Jacobsohn, Thronfolgerboul. 21.

A. J. Jacobsohn, 2. G., Manufakturw., Inh.: Jakob Aron Jacobsohn, Wallstr. 24, ☎ 1037.

Ch. S. Jacobsohn, 2. G., Manuf.-W., Inh.: Chaim Sundel Jacobsohn, Sprenkstr. 24.

Constantin Jacobsohn, 2. G., Manuf.- und Modew., Damen-Konfekt., Inh.: Const. Ferd. Jacobsohn, Sandstr. 20. ☎ 369.

Ed. Jacobsohn, 2. G., Traktör Inh.: Ed. Jacobsohn, Turmstr. 5, ☎ 3982.

F. Jacobsohn, 2. G., Drogen- u. Farbewaren, Inh.: Mag. pharm. F. Jacobsohn, Kalnezeem. Str. 2, ☎ 633.

Friedr. Jacobsohn
Drogen-, Chemikalien- und Farbwaren-Handlung
Hagensberg, Kalnezeemsche Str. 2
Telefon 633.

Hirsch Jacobsohn, 2. G., ohne Handelsbranche, Schloßstr. 13.
J. E. Jacobsohn, 2. G., Kolonialwaren, Inh. Jankel Jacobsohn, Marienstr. 7 ☎ 4157.

L. H. Jacobsohn, 2. G., mech. Schuhw.-Fabrik, Inh.: Leiser Jacobsohn, Marienstr. 96, ☎ 1761.

S. S. Jacobsohn, 2. G., Kleider, Inh.: Samuel Salom. Jacobsohn, kl. Münstereistr.1, ☎ 4705, Dünauferst.145, ☎ 4706.
Jacobsohn. Sieh auch Jakobsohn u. Jakobson.
— Ad., Fabrikbmt., Marienmühlenstr.16.
— Alex. Joh.', Mühlenstr. 74.
— Agnes, Kassir., Thronfolgerboul. 21.
— Andr., Hsb., Laubstr. 13, Q. 1.
— Anna, Dw., Sprenkstr. 63, W. 7.
— Anna, Mstrn., Frl., Katharinend. 1a
— Anna, Wwe., Kurmanowstr. 14.
— Ant., Schndr., Mühlenstr. 103.
— Ant. Joh.', Masch.-Mstr., Liebetsholm 8, W. 4.
— Aron Jak., Inh. d. Firma A. J. Jakobsohn, Wallstr. 24W4.
— Art., Kellner, Matthäistr. 44W26.
— Aug. Burch.', Agent, Säulenstr. 108.
— B., Dr. med., Nasen-, Hals- u. Lungenkrankh., Spr. 9—11½ u. 4—5½, Alexanderstr. 33W9.
— Behr, Buchb., Moskauer Str. 82.
— Behr, Hdlr., Elisabethstr. 24W10.
— Bernh., Kfm., Sprenkstr. 7, W. 1.
— Berta, Auff., Mitauer Ch. 47.
— Chaim Sundel, Inh. d. Firma Ch. S. Jacobsohn, Sprenkstr. 24W2.
— Charl., Hsb., Kirchhofstr. 12, Q. 1.
— Const., Inh. d. Firma Constantin Jacobsohn, Pferdestr. 3, W. 4.
— E., Hgn., kl. Unionstr. 8.
— E., Hebamme, Marienstr. 35.
— E. A., Fleischhdl., Mitauer Ch. 36.
— Ed., Bankbmt., Kirchenstr. 37W8.
— Ed., Inh. d. Firma Ed. Jacobsohn, Turmstr. 5.
— Eleonore, Hgn., Marienmühlenstr. 16.
— Emilie, Frl., Kassir., Thronf.-Boul. 21
— Emilie, Kassirn., Säulenstr. 55W17.
— Emilie, Wwe., Kirchenstr. 29, W. 5.
— Emilie, Wwe., Suworowstr. 40.
— Emma, Hgn., Sprenkstr. 29W9.
— Emma, Hebamme, Mitauer Ch. 29.
— Franz, Fleischer, Schreyenb. 2, 12.
— Friedr., Mag. pharm., Inh. der Firma F. Jacobsohn, Kalnez. Str. 2.
— Fr., Marktauff., Matthäistr. 3.
— Friedr., Restaurat., 1. Weidend. 39, ☎ 3271.
— G., Klempner, Mosk. Str. 75W18.
— Heim., Kfm., Sprenkstr. 29W9.
— Heinr., Techn., Marienmühlenstr. 16.
— Hel., Oberin, Ritterstr. 7.
— Hirsch, Kfm. 2. G., Schloßstr. 13W7.
— J., Kol.-Hdl., Gertrudstr. 80W5.
— Jak., Schlosser, kl. Lagerstr. 59, Q. 2.
— Jak. Aron', Inh. d. Firma A. Jacobsohn, Wallstr. 24W5.
— Jan, Schndr., Romanowstr. 59, W
— Jan, Zimmerm., Artilleriestr. 49.
— Jan, Maurer, Ebelshöf. Str. 9a.
— Jeannot, Hg., Herrenstr. 30aW5.
— Jeannot, Mitinh. d. Firma Her Danziger, Schmiedestr. 29, W. 6.
— Joh., Dreher, Felliner Str. 3a, W.
— Joh., Hg., Marienmühlenstr. 16.
— Joh., Mech., 1. Weidendamm 1W
— Joh., Schuhm., kl. Altonaer Str.
— Joh., Tricot.-Mstr., Charlottenstr.
— Joh., Wwe., Elisabethstr. 67, W.
— Jsaak, Schreibw.-Hdl., Mosk. Str.
— Karl, Hsb., Baumtern., Mühlstr. 131, ☎ 4064.
— Karl, Mitinh. d. Firma Fuhrmann Jakobsohn, Grasstr. 1, ☎ 2655.
— Karl, Sattler, Gertrudstr. 93, W.
— Karl, Schndr., Gertrudstr. 65, W.
— Karol., Wwe., Elisabethstr. 9W15.
— Karol., Wwe., Katharinend. 1aW2
— Kath., Hsb., Amboth. Str. 20, Q.
— Konkordia, Wwe., Säulenstr. 55.
— Krist., Schlosser, Säulenstr. 76W30
— L., Schndrn., Mühlenstr. 87W9.
— L., Schuhw.-Hdl., Schmiedestr. 26.
— Lajar, Hdlr., Sandstr. 32.
— Leibe, Auff., 2. Weidend. 30.
— Leiser, Hsb., Inh. der Firma L. Jacobsohn, Marienstr. 96, W. 1.
— Leop., Mitinh. der Firma Jacobso & Co., Parkstr. 1, W. 3, ☎ 3222.
— Louis, Schuhm., Theaterstr. 1W14.
— Lucie Otto', Auff., Trinitatisstr.
— M., Schmied Popowstr. 3a, W.
— Marie, Hsbn., Kurmanowstr. 2a.
— Marim., Zeichn., Marienmühlenstr.
— Mel., Schndrn., Moritzstr. 10.
— Mich., Strb.-Schaffn., Mitauer Ch.
— Moritz, Schnürriemen-Fabr., Mühlenstr. 127, ☎ 4672.
— Mos., Hg., Romanowstr. 53, W.
— Nat., Hdlrn., Romanowstr. 120, W.
— N., Hg., Moskauer Str. 11W10.
— Pet., Wächter, Mosk. Str. 66aW9.
— Reinh., Hsb., Alschwangensche Str.
— Reinh., Uhrenhdl., Theaterstr. 8.
— Rob., Techn., Kandauer Str. 19.
— Sam. Sal., Inh. d. Firma S. Jacobsohn, kl. Münstereistr. 1.
— Sch., Schndr., Sadownikowstr. 28W
— Theod. Joh.', Klavierer, Romanowstr. 41W3.
— Vikt. Jw.', Bürochef-Geh., Suworowstr. 92W6.
— Wally Mich.', Werkf., Popowstr.
— Wilh., Hsb., Palaisstr. 8, W. 4.
— Wilh., Masch., Bausk. Weg 1W12
— Wilh., Schuhm., Gertrudstr. 82.

Adolf Jacobson, 2. G., Schreibmaterial Inh.: Ad. Jacobson, Sünderstr. ☎ 1415.
Jacobson, A., Kfm., Kurmanowstr. 20
— Ad. Friedr.', Kontrolbmt. d. G Prowodnik, Neue Ritterstr. 3aW10.
— Adolf, Inh. d. Firma Adolf Jacobson, Suworowstr. 6, W. 8.
— Ad., Xylograf, Schmiedestr. 21W2.
— Alfr., Amts-Malermstr., Kirchenstr. 4 ☎ 971.

Alfred Jacobson
Maler
Kirchenstr. 45, Tel. 971.

Wein- u. Austern-Stuben
Basteiboulevard Nr. 2, Telephon Nr. 80.
Otto Schwarz.
Wein-, Delikatessen- u. Cigarren-Lager
Basteiboulevard, Ecke der Kalkstrasse

— Alide, Wwe., Katharinendamm 14.
— Alw., Wwe., Suworowstr. 92, W. 25.
— Annette, geb. Bohl, Wwe., Kaisergartenstr. 2, W. 15.
— Anna, Wwe., Revaler Str. 28W28.
— Anna, Wwe., Sprenkstr. 69, W. 31.
— C., Kfm., Herrenstr. 22, W. 5.
— E., Schuhm., Marienstr. 89W25.
— Heinr., Schmied, Löwenstr. Wasserturm.
— J. J., Fabrikbmt., Gertrudstr. 80W5.
— Jan, Fuhrm., alte Mitauer Str. 11.
— Jan, Vorarb., 2. Weidend., Güterbahnhof 8W4.
— Jeannot Hans', Kontorbmt., Baumw.-Manufakt. Strasdenhof.
— Joh., Bahnbmt., Dünamünd. Str. 1.
— Joh., Hsb., Revaler Str. 18.
— Julie, Wwe., Revalerstr. 65, W. 8.
— Kath., Wäsch., Katharinendamm 5.
— Leontine, Fabrikbmtn., Reval. St.28
— Marg., Hdlrn., Kreuzstr. 8.
— Mart., Hsb., Johannisstr. 8, W. 6.
— P., Hg., Elisabethstr. 20W21.
— Sim., Haferhdl., Dampfstr. 74.
— Sören, Werkmstr., Oskarstr. 1, W. 31.
— W., Dr. med., Magen- u. Darmkr., Spr. 8—10 u. 4—5, SchlockscheStr.15, ☎ 4164, Mont., Mittw. u. Freit. 2½—3½ in d. Diakon.-Anst. Friedensstr. 3.
v. Jacoby, E. W., WSR, Elisabethstr. 43.
— Pauline, geb. v. Todleben, Wwe., Mühlenstr. 37, W. 1.
Jacoby. Sieh auch Jacobi, Jakoby und Jakobi.
— A., Frl., Pauluccistr. 12, W. 8.
— Alex. J., Priv., Karolinenstr. 17W7.
— Bruno Jul.', Cand. chem., Schützenstr. 6, W. 1.
— Edg. Karl', Ing., Doz. am Pol., Kaiserwald, Hamburger Str., Villa Jacoby.
— Eug., Pharm., Suworowstr. 34W5.
— Hugo, KS, ält. Kontrol. d. Livl. Akziseverw., Ritterstr. 32W4.
— Ida, Wwe., Kirchenstr. 5, W. 11. ☎ 5136.
— Marie, Wwe., Karolinenstr. 19W18.
— Mar., Wwe., Pernauer Str. 26.
— Siegfr., vereid. Rechtsanw., Spr. 9—10 u. 4—6, Newastr. 9, ☎ 2639.
Jacub, Joh., Wwe., Säulenstr. 52, W. 25
— Jan, Tschlr., Windstr. 7, W. 23.
Jacubanis, Alex. Ant.', Fabrikbmt., Katharinendamm 17, W. 21.
Jacubowitz, Wulf Schmul', Kommissionär, Alexanderstr. 34W6.
Jacubsohn, S., Dorp. St. 41, ☎ 4953.
Jacubsohn. Noim, Hebamme, Mosk. Str. 33, ☎ 3349.
v. Jachna, Friedr., Hsb., Torgel. Str.6. ☎ 4072.
Jachna, Jul., Frisirsalon, Alexanderstr. 165.
— Karl Wold.', Hg., Rodenpoiserstr. 15.
— Pet., Fuhrm., Alexanderstr. 186.
Jadlowker, Ed., Reisender, Karlsstr. 33.
— Elias, Kfm., Karlsstr. 33, W. 9.
— J., Geschäftsf., Suworowstr. 10W14.
— Jud., Kol.-Hdl., Hospitalstr. 57, ☎ 4559.
— M., Hdlr., Königsstr. 41, W. 3.
— Malke, Wwe., Kurmanowstr. 11.
— Mowscha, Holzhdlr., Mosk. Str. 43.
— S., Kfm., Kurmanowstr. 11, W. 9.
— Sam., Buchhltr., Säulenstr. 30, W. 35.

Jadsewitsch, Alex., Schlosser, Wendensche Str. 11W11.
Jadwilo, Ant., Schlosser, Pokrowstr. 24.
Jägel-Apotheke, Inh. W. Fock, Petersb. Ch. 112, ☎ 1564.

Jaeger & Co.

Inhaber **R. H. Tode**

Weinhandlung und Destillatur.

Hauptgeschäft:

Sünderstr. 30, Tel. 60.

Filiale:

Alexanderstr. 40, Tel. 4707.

Jaeger & Co., 1. G., Wein-Hdl., Inh.: Rudolf Herm. Tode und Carl Heinr. Wagner, Sünderstr. 30, ☎ 60, Filiale: Alexanderstr. 40, ☎ 4707.
Albrecht Jaeger, 2. G., Handelsverm., Inh.: Albrecht Jaeger, kl. Schloßstr.1 Tel. 3717.
Jäger, Albr., Inh. d. Firma Albrecht Jaeger, kl. Schloßstr. 1.
— Ad., Ing., Alexanderstr. 44W8.
— Chr., Fabrikbmt., Ritterstr. 52W6.
— Dav., Fuhrm., Färberstr. 30, W. 11.
— Ed., Hg., Alexisstr. 12.
— Friedr. Karl.', Fabrbmt., Petersb.-Ch. 4W14.
— Fritz, Kellner, Katharinendamm 16.
— Gust., Masch., Hapsaler Str. 26W12.
— Hedw., Frl. Pens., Suworowstr. 76.
— Heinr. Leonh., Werkmstr., Alexanderstr. 125.
— Herm., Hg., Simonstr. 8W5.
— Jak., Hsb., Maistr. 3.
— Jak., Wächter, Alexanderstr. 151W25.
— Jan, Brauer, Atlasstr. 15W6.
— Jan, Lehrer, Martinsstr. 7.
— Jan, Tschlr., Suworowstr. 106W28.
— Jan, Vorarb., Alexisstr. 1.
— Joh. Pet.', Schuhw.-Hdl., Marstallst.32
— Jul. Christ.', Hgn., Nikolaistr. 24W10.
— Karl, Kassir., Säulenstr. 83W5.
— Karl, Kellner, Sprenkstr. 69, W. 6.
— Karl, Töpfer, Alexanderstr. 125.
— Kath., Wwe., Ritterstr. 52W24.
— Krisch, Kutscher, Bauskescher Weg 8.
— Liddi Christ.', Hgn., Nikolaistr. 24.
— M., Frau, Herrenstr. 28W13.
— Marie, Wwe., Säulenstr. 49aW18.
— Pet., Dreher, Romanowstr. 71, Q. 14.
— Pet., Klempner, Bachstr. 10W11.
— Pet., Maler, Wolmarsche Str. 27.
— Pet., Schlosser, Pernauer Str.25W26.
— Rich. Jan.', Lehrer, Gertrudstr. 60.
— St., Techn. Bmt., Weißenhof. Str. 3
— Th., Töpfer, Pokrowstr. 19W29.
— Theod., Fabrikbmt., Ritterstr. 52.
— W., Schuhm., Wallstr. 3W3.
— Wilh., Klempner, Ritterstr. 66W21.
Jägermann, A., Frau, Insp. im Tierschutzver., Revaler Str. 45.
— Anna, Wwe., Adlerstr. 20, W. 10.
— Carl, Geschäftsf. des Vorschuß- und Spark.-Vereins der St. Joh.-Gilde, Kalnezeemsche Str. 21.
— Edg., Buchhltr., Suworowstr. 60, W. 5
— Emilie, Bäckermstr.-Wwe., Gertrudstr. 41
— Emilie, Wwe., Friseurgesch., Mitauer Ch. 29.
— Emilie Joh.', Fabrikbmtn., Alexanderstr. 128W14.
— Franz, Hsb., Ebelshöffscher Weg 15.
— Frdr., Tschlr., Färberstr. 12, W. 14.
— Friedr. Ed.', Hg., Säulenstr. 49aW11
— Friedr. Wilh.', Hg., Parkstr. 1, W.9.
— Hedw., Wwe., Revaler Str. 28W73.
— Heinr. Wilh.', Expd., Dorpaterstr. 54.
— J., Vorarb., Peterholmsche Str. 2.
— K., Frisör, Mitauer Ch. 45a.
— Karl, Hg., 2. Weidendamm 3.
— Karol., Hsb., Gertrudstr. 119, W. 4.
— Kath., Wwe., Newastr. 11W2.
— Kath., Wwe., Suworowstr. 60W5.
— Sara, Wwe., Marienstr. 5W22.
Jägerverein, Nikolaistr., Schützenhaus.
Jägerverein „Nimrod", Parkstr. 6W1.
Jaenicke, Gottfr. Louis', Uhrm., Ritterstr. 76.
— Marie, Hausverw., Ritterstr. 76, W. 4
Jaensch, Arnold Karl', SR, Prof. am Pol., Antonienstr. 3, W. 7.
Jäppelt, Elvire, Kürschnergesch., Kirchenstr. 6W5.
Järre, Dav., Böttcher, Marienstr. 113.
Järw, Pet., Tschlr., Laborat. Str. 16.
Jaesche, R., SR, Oberlehr., Mühlenstr. 53b
Jagal, Alex., Tschlr., Hospitalstr. 16W7.
Jagar, Karl, Kol.-Hdl., Katharinenstr. 6
— Andr., Kalnezeemsche Str. 42, W. 9.
Jagd, E. J., Kanzleibmt., Lazarethstr. 6.
Jagdhold, Edg., Mitinh. d. Firma Begge & Jagdhold, Säulenstr. 30W11.
Jagd-Verein, Baltischer, Jakobsstr. 3, ☎ 725.
Jagelowitsch, Joh., Schndr., Torfstr. 4.
— Mich., Schmied, Katholische Str. 4.
Jagmin, J. O., Schuhm., Elisabethstr.10a.
Jagodkin, Herm., Reisender, Marstallstr. 26W7.
— Konst. Nik.', Kontorbmt., Romanowstr. 105.
— Wase, Hsbn., Romanowstr. 105.
Jagodnik, N., Hdlr., Königsstr. 41. ☎ 5529.
Jagodow, Vikt., Gärtner, Industriest.26.
Jagodsinski, Sprenkstr. 17, ☎ 1302.
— Wilh., Wwe., Schulenstr. 8W10.
Jagowd, Iw. Fedr.', Lehrer, Nikolaistr. 67aW9.
Jagsd, Pet., Schndr., Matthäistr. 81.
Jahn, Pet. Tschlr., Kalnezeem. Str. 85.
— Jan, Schlosser, Rabenstr. 11W16.
— Paul Erich', Litogr., Königsstr. 32.
Jahnberg, Karl, Schmied, Rabenstr. 11.
Jahnekaln, Pet., Masseur, Münzstr. 9.
— Reinh., Kassenbote, Rathauspl. 7.
— Sim. Herm.', Diener, Wallstr. 20.
Jahniten, Pet. Joh.', Buchb.-Mstr., Petri-Friedhof 15, W. 1.
Jahnke, Aug., Hsb., Buchhltr. u. Prok. d. A.-G. R. H. Mantel, Hagensberger Str. 6W2.
— Bruno Karl', Buchhltr., Pauluccistr.19
— Franz, Heizer, Champetresche Str. 36.
— Heinr., Hg., Ritterstr. 51W4.
— Marta, Wwe., Ritterstr. 51, W. 4
— Ottilie Wilh.', Bahnbmtn., Ritterst.51
— Wilh., Hgn., Ritterstr. 51W4.
Jahnkalnin, Jak., Schndr., Sprenkstr. 40
Jahnson. Sieh auch Jansohn, Janson und Jannsohn.
Jahtneek, Alex., Bmt., Gertrudstr. 93.
— Dav. Iw.', Arb., Matthäistr. 59.
— J., Kol.-Hdl., 1. Weidendamm 20.
— Jewd., Hsb., Marienstr. 124; Q. 9
— Joh., Bahnbmt., Marienstr. 124W20.
— Joh. D., Hdlr., 1. Weidend. 20W9.
— Jur, Schndr., Hapsaler Str. 26W1.
— P., Schuhm.-Mstr., kl. Pferdestr. 1W1
— Th., Kol.-Hdl., Marienstr. 126W1.

Karl Grünberg, Die besten Gummireifen der Welt.
Matthäistr. № 54, im eigenen Hause, Telephon № 2402

Nur importierte Weine in grösster Auswahl.

Karl Grünberg, Matthäistr. № 54, im eigenen Hause. Telephon № 2402. Die besten Gummireifen der Welt.

Jakelunas, P., Kol.-Hdl., Schlocksche Str. 10b, ☎ 2694.
Jakersohn, Wulf, Hg., Paulucciſtr. 7, ☎ 4058.
— M., Mech., kl. Sandstr. 3, W. 4.
— Noah Sal.', Schlosser, Säulenstr. 91
Jakilewitsch, Iw., Fuhrm., Palissadenstr. 31W13.
Jakimow, Pet., Student, Schlock. Str. 11
— Wass., Glaser, Gertrudstr. 111.
Jakimowitsch, Pet. Kaj.', Schlossermstr., Alexanderstr. 152W6.
— Alex. Wass.', Fabrikbmt., Suworowstr. 7W6.
— Marie, Wäsch., Torgelsche Str. 6.
— Step. Bog.', Apoth., Wenden. Str. 7
Jakimtschus, Ign., Fuhrm.-W., Hasenstr. 1
Jakin, Heinr., Tapez., Kurmanowstr. 11.
Jakkin, Jan, Maler, Kurmanowstr. 16.
Jakminas, Iw., Schndr., Gertrudstr. 121
Jakob. Sieh auch Jacob.
— Anna, Glanzpl., Mitauer Ch. 27.
Jakobi. Sieh auch Jakoby, Jacobi und Jacoby.
— Karl, Schlosser, Matthäistr. 57W10.
— R., ebr. Lehrer, Gogolstr. 16W8.
Jakobi-Armenschule, Nikolaistr. 55.
Jakobi-Kirchenschule, kl. Küterstr. 2.
Jakobi-Kirchhof, Pokrowstr. 1, ☎ 2505.
Jakobowitz, Pet., Schuhm., Bienenstr. 9.
Jakobowsky, A., Wwe., Conv. z. hl. Geist 5.
— F., Fabrikbmt., Kandauer Str. 29.
— Sofie, Schndrn., Laubstr. 6.
Jakobs. Sieh auch Jacobs.
— Elisab., Gesanglehr., Elisabethstr. 7.
— Joh., Zimm., Kirchenstr. 37W20.
— Karol., Wwe., Alexanderstr. 78W54.
Jakobsohn. Sieh auch Jacobsohn u. Jacobson.
— A., Dw., Kirchenstr. 14, W. 5.
— A. Fleischer, Romanowstr. 114, W.15
— A., Hdlr., Moskauer Str. 15, W. 11.
— Abr., Schuhm., Dorpater Str. 29W18
— Alw., Wwe., Revaler Str. 46W12.
— Alex., Hdlr., Kirchhofsstr. 12.
— Alex., Tapez., Moritzstr. 13.
— Andr., Fuhrm., Polotzker Str. 9.
— Andr., Schmied Rujen. Str. 3, W.10
— Andr., Vorarb., Helenenstr. 6, W. 23
— Anna, Wäsch., Kalugasche Str. 16.
— Anna, Wwe., Alexanderstr. 122.
— Anna, Wwe., Alexanderstr. 152W25.
— Anna, Wwe., Ritterstr. 59W24.
— Arth. Gottfr.', Reichskontrolbmt., Kurmanowstr. 16.
— Aug., Hsb., Kranichsstr. 8, W. 1.
— Aug., Schlosser, Helenenstr. 5W13.
— Aug. Jul.', Hdlr., Romanowstr. 59.
— Benz, Hsb., Alexanderstr. 112.
— Dore, Hutm., Kirchenstr. 36W24.
— Dor., Putzm., Alexanderstr. 53.
— Ed., Former, Nußstr. 11.
— Ed., Schlosser, Bersohnsche Str. 2.
— Elias, Hdlr., Säulenstr. 49, W. 33.
— Emilie, Frl., Karolinenstr. 25, W. 7.
— Ernst, Hsb., Moritzstr. 10, Q. 1.
— Ernst, Masch., Dagdener Str. 2.
— Ernst, Tschlr., Waggonstr. 14, W. 7.
— Eva, Theehaus, Revaler Str. 25.
— F. Mützenhdlg., Mosk Str. 15, Q. 7.
— F., Schndr., Marienstr. 8, W. 20.
— Friedr., Hdlr., Rabenstr. 8W8.
— Friedr., Hg., 1. Weidendamm 39.
— Friedr., Hsb., Unionstr. 42.
— Fritz, Maler, Krusenhöf. Str. 19.
— Georg, Bahnbmt., Gertrudstr. 61.
— Gust., Bahnbmt., Olivenstr. 13.
— Hugo Karl.', Kontorbmt., Gertrudstr. 70
— J., Hg., Matthäistr. 44, W. 4.
— J., Kellner, Säulenstr. 110.
— J. G., Agent, Herrenstr. 25, W. 22, ☎ 4062.
— Jak., Fuhrm., Gertrudstr. 3, W. 2.
— Jak., Hg., Schmiedestr. 37, W. 6.
— Jak., Hsb., Kalugasche Str. 17, W. 1.
— Jak., Kartoffelhdlr., kl. Lubahn.Str.7
— Jak., Rohrleger, Windstr. 9.
— Jak., Schuhm., Mosk. Str. 117W8.
— Jak., Techn., Gertrudstr. 3W13.
— Jak., Zimm., Schreyenb. 2, 25.
— Jan, Dw., Alexanderstr. 3, W. 9.
— Jan, Hsb., Altstr. 68.
— Jan Hsb., Vogelstr. 27.
— Jan, Kol.-Hdl., Wolmar. Str. 32.
— Jan, Mech., Moorstr. 4.
— Jan, Schmied, Rujensche Str. 7W4.
— Jan, Schndr., Romanowstr. 59, W. 20
— Jan, Zimmerm., Wolgund. Str. 24.
— Jan Andr.', Hdlr., Gertrudstr. 61W9
— Jankel, Hdlr., Romanowstr. 53W14.
— Jeannot, Hg., Herrenstr. 30a, W. 6.
— Jndr., Schlosser, Matthäistr. 82W4.
— Jndr., Vorarb., Friedensstr. 19.
— Joh., Dw., Nikolaistr. 64W13.
— Joh., Gärtner, Friedensstr. 4W13.
— Joh., Masch., Kohlenstr. 6.
— Joh., Schuhm.-Mstr., Kaisergartenstr. 6a, W. 23.
— Joh., Wwe., Felliner Str. 3W30.
— Joh. Joh.', Hg., Säulenstr. 51W13.
— Jul., Buchhltr., Alexanderstr. 30W7.
— Jul., Fleischhdlr., Ritterstr. 44W70.
— Jul., Kfm., Schmiedestr. 29, W. 2.
— Jur, Hsb., Kownosche Str. 6, W. 1.
— Jw., Hg., kl. Lubahnsche Str. 6.
— Karl, Bahnbmt., Marienstr. 54, W. 6.
— Karl, Brauer, Marienstr. 98.
— Karl, Dreher, Feldstr. 5, W. 15.
— Karl, Elektrotechn., Pet. Ch. 9.
— Karl, Hsb., Moskauer Str. 187, W. 1.
— Karl, Obsthdlr., Scharrenstr. 21.
— Karl, Schlosser, Hamannstr. 5.
— Karl Joh.', Fabrikbmt., Baumwollmanuf. Strasdenhof.
— Krischj., Auff., Neue Ritterstr. 3b.
— Libbe, Wwe., Schlocksche Str. 54.
— Libbe, Wwe., Matthäistr. 31.
— Lisa, Wwe., Sprenkstr. 12, W. 8.
— M., Frl., Alexanderstr. 18W11.
— M., Hg., Peitaustr. 9W20.
— M., Hg., Wallstr. 3W4.
— M., Modew.-Hdl., Palissadenstr. 22.
— Mar., Schndrn., Emmastr. 7W15.
— Marie, Wwe., Matthäistr. 103W7.
— Mart., Masch., kl. Mosk. Str. 11W4.
— Mart., Töpfer, Augustenstr. 14.
— Mary, Wwe., Matthäistr. 75, W. 3.
— Mend., Hsb., Revaler Str. 28, W. 14 ☎ 5524.
— Meyer, Zunahtm., Alexanderstr. 94.
— Mik., Teehaus, Mosk. Str. 187.
— Mik., Tschlr., Pernauer Str. 18W30.
— Mikk., Schlosser, Baumstr. 7.
— Moiss. M., Wäschefabr., Weberstr. 10
— Moses, Verw., Palissadenstr. 22, W.1.
— Noch., Kurzw.-Hdl., Dünab. Str. 51.
— Paul, Schuhm., Pokrowstr. 15W11.
— Pauline, Hsb., Newastr. 18, Q. 1.
— Pauline, Schndrn., Alexanderstr. 15.
— Pet., Hdlr., Scheunenstr. 6, W. 10.
— Sam., Kfm., Schwimmstr. 20.
— Sam., Maler, Wiesenstr. 5.
— Sarah, Wwe., Mühlenstr. 66W2.
— Schar., Goldschm., Alexanderstr. 84.
— Sch., Hsb., Gertrudstr. 38W1.
— Sch., Tabakhdl., Kaufstr. 2.
— Sim., Töpfer, Ludwigsstr. 2, W.
— Vikt., Wäsch., Obststr. 6, W. 8.
— W., Tschlr., Marienstr., 46, W. 23.
— Walfr., Maurer, Maurerstr. 4W9.
— Wilh., Fabrikbmt., Färberstr. 17W8.
— Wold., Färberei-Ann., Gertrudstr. 2
Jakobson, Alb. Jak.', Schlossermstr., Romanowstr. 43W16.
— Alex., Maler, Lazarettstr. 1, W. 9.
— Alfr., Bierhdl., Dampfstr. 74.
— Andr., Hdlr., Grabenstr. 10.
— Andr., Hdlr., Mitauer Ch. 56a.
— Amal., Waschanst., Zaunstr. 1.
— Anna Joh.', Bahnbmtn., Kaisergartenstr. 2W15.
— Anna, Wwe., Suworowstr. 73, W.1
— Ant., Schuhm., Goldinger Str. 2.
— Apol., Lehrerin, Säulenstr. 24.
— Aug., Hg., Duntenhöf. Str. 23W1
— Aug., Schndrn., Helenenstr. 5, W.
— Aug., Schuhm., Grabenstr. 35.
— Benz., Hausverw., Augustenstr. 2.
— Elisab., Hsbn., Kalnezeem. Str. 11
— Elwire, Schndrn., Säulenstr. 24.
— Emilie, Frl., Glockenstr. 7W6.
— Emilie, Wwe., Nikolaistr. 41, W.
— Eug., Frl., Korresp., Trinitatisstr. 2
— Eva, Wäsch., Matthäistr. 57, W. 3
— Friedr., Exped., Peterholmstr. 4W20
— Friedr., Drogist, Taubenstr. 12.
— Grete, Wwe., Zabelnsche Str. 3.
— J., Bmt., Augustenstr. 4W18.
— J., Bierhdl., Kalnezeemsche Str. 12
— Jak., Maurer, Windstr. 10.
— Jak. Mart.', Bahnbmt., Suworowstr. 73.
— Jahn, Hsb., Gesellenstr. 4.
— Jan, Fleischer, Fuhrmannsstr. 25.
— Jan, Holzplatz, Kurische Str. 5.
— Jan, Schiffskapt., Dreylingsstr. 3.
— Jan, Schlosser, Sternstr. 3.
— Jan, Tischl., Kaukas. Str. 8.
— Jndr., Amtsbote, Kirchenstr. 27W3.
— Jndr., Hsb., Kontorbmt., Kalnezeemsche Str. 121.
— Joh., Dachd., Milchstr. 6.
— Joh., Fuhrm., Bärenstr. 15W21.
— Joh., Hdlr., Newastr. 10.
— Joh., Hsb., Margaretenstr. 3.
— Joh., Mech., Romanowstr. 45W16.
— Joh., Schmied, Revaler Str. 55W
— Joh., Schuhm., Jägerstr. 1, W. 6.
— Joh., Schuhm.-Mstr., Kaiserg.Str.6a
— Joh., Vorarb., Katharinendamm 3
— Joh., Wwe., Taubenstr. 30, W. 8.
— Jos., Auff., Alexanderstr. 190W5.
— Jos., Agent, Sünderstr. 15.
— Joss., Hdlr., Lagerstr. 18, W. 3.
— Jul., Kfm., Newastr. 13W31.
— Jul., Schlosser, Friedrichsholm. Ufer
— Jur., Hdlr., Moskauer Str. 149, W.
— Karl, Bmt., Trinitatisstr. 12.
— Karl, Exped., Schlocksche St. 14.
— Karl, Kol.-Hdl., Alexisstr. 12.
— Karl, Maler, Talsensche Str. 9.
— Karl, Zimm., Alexanderstr. 165W30.
— Kath., Wwe., Friedensstr. 17a.
— Krisch, Milchhdlr., Bachstr. 4W1.
— Krist., Hsb., Altonaer Str. 36a.
— Krist., Schmied, Schlocksche Str. 64
— Ludw., Opernf., Elisabethstr. 101.
— Madde, Hdlrn., Dorotheenstr. 42.
— Marie, Dw., Altonaer Str. 1.
— Mar., Wwe., Kapselstr. 3.
— Marie, Wwe., Schreyenbusch 6, 8.
— Mar., Wwe., Marienmühlenstr. 16.
— Mich., Masch., Stgarstr. 4.
— Mikel, Schndr., kl. Lagerstr. 20.

Ch. Jürgensohn, Weingrosshandlung, Wallstr. Nr. 20. Telephon Nr. 105.

— Minna, Frau, Bockstr. 5W8.
— Minna, Schndrn., Schlock. Str. 10a.
— Mos., Töpfermstr., Schiffsstr. 13.
— Mowscha, Hdlr., Schiffsstr. 13W7.
— Pet., Portier, Kirchenstr. 4a, W. 29.
— Sam., Kol.-Hdl., Offizierstr. 1, W. 15.
— Sam., Schmied, Baumstr. 5.
— Sim., Bmt., Parkstr. 4, W. 12.
— Wold., Telegr.-Bote, Mühlgr. Str. 18
Jakoby. Sieh auch Jacoby, Jacobi und Jakobi.
— Karl, Schlosser, Wolmar. Str. 47.
„Jakor", 2. G., Vers.-Ges. in Moskau, General-Agent: Gustav von Schoepff, kl. Sünderstr. 2, ⊶ 83.
„Jakor," Trakteurgesch., Inh.: Iw. Molotschajew, Jungfernstr. 21, ⊶ 2742.
Jakos, R. S., Bahnbmt., kl. Palissadenstr. 2aW4.
Karl **Jakowitsch**, 2. G., Manufaktur-W., Inh.: Karl Jakowitsch, Weberstr. 8, ⊶ 5076.
Jakowitsch, Anna, Wwe., Mit. Ch. 28.
— geb. Weitzel, Hdlrn., kl. Lagerstr. 41
— Eva, Wäsch., Marienstr. 76W2.
— Jak., Fuhrm., Marienstr. 124W12.
— Karl, Inh. d. Firma Karl Jakowitsch, Weberstr. 8W5.
— Ludw., Buchhdlr., Katholische Str. 20.
Jakowitz, J., Zimm., Maurerstr. 4.
— Anna, Wwe., Marienstr. 105, W. 6.
Jakowitzki, Off., Hdlr., Jarosl. Str. 49
— Stan. Iw.', Stationsvorst.-Geh. in Mühlgraben, Zarnikauer Str.
v. Jakowlew, Anna, Leutn.-Frau, Schulenstr. 30.
Jakowlew, Afan., Wirtin, Ziegelstr. 3.
— Agr., Hsb., Katholische Str. 62.
— Antonie, Brückenzoll-Kass., Steinstr. 1.
— Alex., TR, Hsb., Zeisigstr. 2.
— Alex. K., TR, Untersf.-Richter, Antonienstr. 10W1, ⊶ 5097.
— Alex., Feuerwehrm., Fuhrmannsstr. 4.
— Anast., Restaur.-Inh., Mosk. Str. 20
— Andr., Hsb., Vogelstr. 2a, Q. 1.
— Andr. Pet.', Bahnbmt., Station Alexanderpforte, ⊶ 9135.
— Anna, Schndrn., Mitauer Ch. 35.
— Ant., Schlosser, Bausk. Str. 86a.
— Barb., Wwe., Gerberstr. 2, W. 6.
— E., Hg., Marienstr. 28, W. 20.
— Elise, Wwe., Hsb., Turmstr. 25.
— F., Fuhrm.-W., Rumpenh. Str. 2W24
— Foma, Zimm., Witebsker Str. 25.
— Gawr., Postbmt., Nikolaistr. 47W6.
— Ger., Schuhm., Tulasche Str. 3, W. 4.
— Gertr., Delikat.-Hdl., Nikolaistr. 20.
— Hel., Frau, Fuhrmannsstr. 2.
— Jewgraf, Hsb., Bevollm. d. Firma J. J. Ossipow, Säulenstr. 101W1.
— Joh., Amtsbote, Katharinenstr. 8W4.
— Joh. Konst.', Protohierei, Turgenjewstr. 21.
— Jos., Schlosser, Bullensche Str. 7a.
— Iw., Hdlr., Jakobstädt. Str. 3.
— Iw., Maurer, Jaroslaw. Str. 54.
— Iw., Werkmstr., Emmastr. 29.
— Iw. Alex.', Kanzleibmt., Zeisigstr. 2.
— Iw. Mitr.', Amtsbote, Marienst. 110.
— Kusma, Tischl., Kathol. Str. 44W1.
— L., Buchhdl., Marienstr. 26.
— Ludm., Schndrn., Mühlenstr. 153.
— Louise, Wwe., Mitauer Ch. 35.
— Marg., Hsbn., Vogelstr. 2a.
— Mich., Bmt., Trinitatisstr. 24W20.
— N., Turmstr. 25, ⊶ 5124.
— Nad., Oberstleutn.-Wwe., Friedensstr. 1, W. 3.
— Nik., Hg., Palissadenstr. 29, W. 4.
— Nik., Arzt, Spr. 10—11 und 3—4, Alexanderstr. 38W3.
— Nik., Vorarb., Zeisigstr. 2.
— Nik. Mich.', Kunstmal., Suworowstr. 57
— Nik. M., Bmt., Alexanderstr. 124.
— Nik. Nik.', Bankbmt., kl. Schmiedest. 3
— Nik. Tim.', Architekt, Romanowstr. 51.
— O. M., Frl., Bmt., Suworowstr. 57.
— Paul Alex.', Steinstr. 1W1.
— S., Druckereiges., Romanowstr. 76, ⊶ 5816.
— S., Hsb., kl. Lubahnsche Str. 12.
— Sim., Schlosser, Pokrowstr. 11W12.
— St., Schaffn., Jarosl. Str. 11W10.
— Warw., Wwe., Hebamme, Suworowstr. 57W5.
— Wjatsch. Feod.', Reichsb.-Bmt., Alexanderstr. 12, W. 3.
Jakowsky, Dore, Hdlrn., Wologd. Str. 2a.

J. Jaksch & Co.

Kaufhaus J. Jaksch & Ko., Schaalstr. 9/11, 1. G., Glas-, Porzellan-, Lampen- und Uhrenhdl., Inhaber: Alfred, Harry und Oskar Jaksch. ⊶ 3535 für Bestellungen usw. ⊶ 86 Privatkontor.
Jaksch, Alfr. Osk.', Aeltester Gr. Gilde, Stadtverordn., Mitinh. der Firma J. Jaksch u. Ko., Präses des Direkt. der Zweiten Rig. Gesellsch. gegens. Kred., Präses der Rig. Kaufmannskammer, Antonienst. 2W4, ⊶ 1344.
— Antonie, Stadtrats-Wwe., Antonienstr. 2, W. 5, ⊶ 1344.
— Harry Osk.', Mitinh. d. Firma J. Jaksch & Co., Industriestr. 1, W. 12. ⊶ 5586.
— Oskar Charles, Mitinh. d. Firma J. Jaksch & Co., Elisabethstr. 7, W. 3, ⊶ 1492.
— Rob. Jos.', Aeltester Gr. Gilde, Kaufstr. 9, W. 5.
Jakschtas, Leop., Wagenrevisor, 2. Weidendamm Güterbahnh. 8.
Jakschewitsch, Kas., Privat., Uferstr. 15.
Jaksit, L., Milchhdl., Witebsker Str. 31.
Jakson. Sieh auch Jackson u. Jaakson.
— Alb., Montör, kl. Lagerstr. 26, W. 6.
— Krist., Zollbmt., Marktstr. 2, W. 23.
— Mich., Schmied, Fuhrmannsstr. 33.
— Nik., Holzwr., Fischerstr. 34.
Jakste, Jak., Hdlr., Kownosche Str. 15.
Jakub, Th., Fabrikant, Peterholm. Str 5.
Jakubaitis, S. K., Kol.-Hdl., Dünaburger Str. 15.
Jakubanis, Fil., Maur., alte Mit. Str. 30
— Kas., Gärtner, Lagerstr. 59, W. 6.
— Pet., Schuhm., Petersb. Ch. 4W53.
Jakubenas, Kasim., Weber, Konradstr. 11.
— Ludw., Konditor, Säulenstr. 67W13.
Jakubetz, Wass., Konditorei „Börsenkaffee", Sandstr. 11, ⊶ 6007, wohnt Sandstr. 9.
Jakubow, Ost., Fuhrm., Dünab. Str. 39.
v. Jakubowski, Wlad. Radi.', SR, Oberlehrer, Doz. am Pol., Industriestr. 1.
Jakubowsky, Alex., Buchhltr., Katharinendamm 17.
— Alex., Fabr.-Bmt., Kurmanowstr. 29.
— Alex., Insp.-Geh., Duntenh. Str. 16.
— Ant., Töpfer, Revaler Str. 9, W. 11.
— Franz, Bäcker, Oskarstr. 5.
— Franz, Klempn., Wolmar. Str. 5W14.
— Heinr., Lithogr., Ballastdamm 10.
— Ludw., Blumenhdl., Alexanderstr. 24, ⊶ 5243, wohnt Säulenstr. 67W3a.
— Mart., Fuhrm., Revaler Str. 68.
Jakunas, Jur, Fuhrm., Revalerstr. 63.
Jakuschew, Al., Alistr., Walzer, Katharinendamm 14.
— Feod. W., Stationsvorst.-Geh., Bartausche Str. 2.
Jakuschinski, Iw., Musiker, Polozker Str. 11W2.
Jakutowski, Amal., Vet.-Arzt-Wwe., Alexanderstr. 158W6.
Jakutschanski, Franz, Bahnbmt., Katholische Str. 28W47.
Jakuz, Nik., Schlosser, Wasserstr. 26.
Jallak, Hans, Schuhm.-Mstr., Suworowstr. 52, W. 4.
Jalta, Restaurat., Turmstr. 5.
Jamaika, Saul, Mstr., Mosk. Str. 247.
Jamant, Jan, Dw., Dünamünd. Str. 4
— Th., Mälzer, Schlocksche Str. 54.
Jamberg, Gust., Hg., Alexanderstr. 108.
— Joh., Hausverw., Marienstr. 91.
— Wilh., Schlosser, Marienstr. 91.
Jambitzki, Ed., Bürstenb., Säulenstr. 78.
— Fr., Wwe., Pauluccistr. 6, W. 12.
— G., Amtsbote, Pernauer Str. 19.
— Gust., Massör, Pauluccistr. 6W11.
Jan, Anna, Wirtin, Gymnastikstr. 24.
Janaitis, Kas., Vorarb., kl. Altonaerst. 8.
Jananis, Paul, Hsb., Gymnastikstr. 21a.
J. Jandau, 2. G., Trakteur, Inh.: Jak. Jandau, Hasenholmsches Ufer 16. ⊶ 2099.
Jandau, Arth. Hans', Bankbmt., kleine Schmiedestr. 1, W. 14.
— Jak., Inh. d. Firma J. Jandau, Hasenholm. Ufer 16, ⊶ 2099.
— Karl, Maler, Ludwigstr. 2, W. 10.
Janek, Foma, Bmt., Alexanderb. 3W23.
Janel, Karl, Priv., Pionierstr. 3.
— Jeg., Töpfer, Emmastr. 21.
— Wilh., Kellner, Marienstr. 25, W. 2.
Janelis, Jan, Masch., Soldatenst. 9.
Janelsohn, Joh., Kol.-Hdl., Hsb., Karolinenstr. 8W3.
Janelunas, Ign., Fuhrm., Karolinenstr. 38
— Isid., Dw., Marienstr. 95W8.
Janemann, Karl, Schmied, Charlottenstr. 30aW12.
Janeneek, Anna, Wwe., Fuhrmannsstr. 4.
Janeranski, Ad., Fuhrm.-W., Katharinendamm 22W1.
Janert, Alb. Karl', Müllermstr., Mühlgrabener Str. 9, W. 45.
— Alex. Alb.', Hg., Mühlgrab. Str. 9.
— Marta, Verkäuf., Romanowstr. 78.
— Paul Alb.', Hg., Jakobsstr. 16, W. 5.
Janewitsch, E., Bmtn., Dorpater Str. 41.
— Eleon., Wwe., Ritterstr. 39W8.
— Fritz, Fuhrm.-W., Matthäistr. 59W39.
— J. J., SR, Oberlehrer, Dorpater Str. 41W9.
— Jan, Schuhm., Krusenhöfsche Str. 8
— Krist., Hsb., Grabenstr. 43, W. 1.
Janewitz, Law., Wwe., Dorpater Str. 80.
— Joh., Diener, Säulenstr. 21.
Janik, Ludw., Hutm., Gertrudstr. 121.
— Otto, Bahnbmt., Gerberstr. 8, W. 44
Janikow, Jan, Hsb., Marienstr. 115W12.
Janikun, J., Maler, Alexanderstr. 77.
— Nad., Putzhdl., Alexanderstr. 77.
Janis, Anna, Wwe., Schreyenbusch 2, 31.
Janischewski, Witold Ant.', Bahnbmt., Kemmernsche Str. 6W6.
Janisel, A., Bäckerei, Sprenkstr. 18.

Karl Grünberg, Matthäistr. № 54, im eigenen Hause. Telephon № 2402. Die besten Gummireifen der Welt.

Eigene Filialen: Mühlenstr., Ecke der Suworowstr., Tel. 325. Hagensberg, Waldstr. 4a, Tel. 3950. Weberstrasse, Ecke der Altstadt, Tel. 1569. Mitauer Chaussee 12, Tel. 3055.

Karl Grünberg, Matthäistr. № 54, im eigenen Hause. Telephon № 2402. Die besten Gummireifen der Welt.

Janit, Dav., Dw., Mittelstr. 10W11.
— S., Klempn., Neustr. 14.
Janiten, Jan, Tschlr., Duntenh. Str. 7.
— Pet., Kutscher, Ritterstr. 79, W. 9.
Janitzki, Jan, Zeitungshdlr., Windauer Str. 17.
Janjur, Friedr., Mech., Pokrowstr. 19W5
— Minna, Wwe., Sprenkstr. 2.
Jankaln, Lena, Bäckerei, Mühlenst. 37.
Jankau, Jan, Butterhdlr., Mühlenstr. 103
— Hel., Privatschule, Kalnez. Str. 82a.
— Mart., Fuhrm., Sternstr. 17, W. 1.
— Wilh., Kellner, Ritterstr. 64W11.
Jankelowitsch, Chaim, Klempn., Palissadenstr. 35W28.
— Elja, Mützenm., Sadownikowstr. 8.
— F., Mützenm., Jungfernstr. 17, W. 2
— G., Brothdl., Sadownikowstr. 15.
— Konst., Schuhm., Kalnezeem. Str. 99a
— Leib, Schuhm., Palissadenstr. 27.
— Lipm., Hdlr., Moskauer Str. 43.
— M., Kfm., Architektenstr. 1W8.
Jankelsohn, B., Maler, Suworowstr. 28.
Jankewitsch, Fritz Heinr.', Stationsvorst., Station der Baltischen Bahn.
— Hans, Maurer, Nikolaistr. 55, W. 11.
— J. S., SR, Friedensrichter, Mühlenstr. 74, W. 13, ☎ 3453.
— Jak., Dw., Irmlausche Str. 2a.
— Joh., Hgn., Burschenstr. 1.
— Joh., Kol.-Hdl., Kalnezeem. Str. 62.
— Jul., Bahnbmt., Altenburg. Str. 14.
— Karl, Schlosser, Matthäistr. 59W12.
— Karol., Wwe., Sternstr. 15W7.
— Lawr., Goldschmied, Kurmanowstr. 14.
— Mich., Stadt-Schulinsp., Lermontowstr. 2a.
Jankewitz, Alex., Schiffskapt., Lermontowstr. 2, W. 3.
— Ed., Kettenschm., Schlocksche Str. 32.
— F., Kol.-Hdl., Schmiedestr. 68.
— Jak., Wächter, Asylstr. 23, W. 16.
— Joh., Bankdiener, Gertrudstr. 129W26.
— Joh., Frau Kuckuckstr. 6.
— Karl, Böttcher, Kuckuckstr. 18, Q. 2.
— Karl, Elektr.-Mont., Hilfsstr. 12W19.
— Karl Reinh.', Bürodien., Gertrudst. 129
— Krisch, Auff., Newastr. 1, W. 8.
— Ludw., Priv., Pernauer Str. 25W10.
— Mich., Schlosser, Pernauer Str. 27.
— Sofie, Hsverw., Schlocksche Str. 56.
Aron Jankow, 2. G., Leinsaat, Inh.: Aron Jankow, Altstadt 5.
Jankow, A., Zeichner, Helenenstr. 7W13.
— Aron, Inh. d. Firma Aron Jankow, Altstadt 5.
— Ed., Schlosser, Talstr. 7, W. 35.
— Elias, Exped., Sünderstr. 14, W. 10.
— Lisa, Frau, Pens., Alexanderstr. 44W9.
— Pet. Pet.', Hg., Wenden. Str. 2W16.
— Schore, Hdlr., Smolensker Str. 1W3.
Jankowitsch, Karl, Schuldiener, Thronfolgerboul. 8.
— J., Fleischer, Moskauer Str. 82W9.
— Leibe, Privat., Romanowstr. 157.
— Sam., Kfm., Elisabethstr. 22, W. 28.
Jankowitz, Elias, Hausverw., Mühlenstr. 124, W. 2.
— Adam, Hdlr., Moskauer Str. 11W11.
— J., Hdlr., Dünaburg. Str. 49W17.
— Jefim., Zimmerm., Charlottenstr. 48.
— Jos., Lederhdl., Schulenstr. 8W13.
Jankowski, A., Walzer, Talstr. 12W8.
— Ad., Klubdiener, Ballastdamm 12.
— Adam, Hdlr., Schiffsstr. 6.
— Alw., Kol.-Hdl., Dampfstr. 92.
— Anna, Königstr. 26.
— Ant., Schuhm., Gertrudstr. 57, W. 8.
— Ans, Maurer, Abgulden. Str. 11.
— Charl., Strickanst., Alexanderstr. 34.
— Dan., Schweißer, Talstr. 12, W. 9.
— Edm., Hdlr., Trinitatisstr. 10, W. 7.
— Emil, Korresp., Suworowstr. 31aW8.
— Ernst, Tschlr., Maurerstr. 4W7.
— F., Kol.-Hdl., Walzwerkstr. 5.
— Ferd. jun., Masch., Ruhental. Str. 1.
— Ferd. sen., Tschlr., Ruhenthal. Str. 1.
— Franz, Wwe., Emmastr. 7.
— Friedr., Stuhlm., Gymnastikstr. 8.
— Fritz, Feilenh., Wenden. Str. 37W18.
— Hanne, Wwe., Parkstr. 1W11.
— Henr., Wwe., Karolinenstr. 21W19.
— Jak., Schndr., Ambothensche Str. 6.
— J., Dw., Kalkstr. 30, W. 7.
— J., Tschlr., Säulenstr. 80W14.
— Jak., Schndr., Kuckuckstr. 18.
— Jan, Feilenh., Mitauer Ch. 66.
— Jan, Hsb., Gymnastikstr. 26.
— Jan, Schiffskapt., Goldinger Str. 2.
— Jan, Zimmerm., Ernestinenstr. 13.
— Jeg., Stallmstr., Katharinenstr. 14.
— Joh., Arzt, Spr. 5—6, Schulenstr. 25 W6, ☎ 3788.
— Joh., Hefemstr.-Geh., Feldstr. 10.
— Joh., Koch, Alexanderstr. 34.
— Jos., Mstr., Peterholmsche Str. 21.
— Jos. W., Postbmt., Romanowstr. 52.
— Iw., Destillat., Industriestr. 7W5.
— Iw. Adolf', Prof. d. Kommanditges. L. W. Goegginger, Kirchenstr. 36 W 15.
— K., Schndr., Schlocksche Str. 55.
— Karl, Buchhltr., Ritterstr. 36, W. 4.
— Karl, Graveur, Asylstr. 32, W. 5.
— Karl, Lithogr., kl. Lagerstr. 49.
— Karl, Schlosser, Oskarstr. 19.
— Kas., Bahnbmt., Heinrichstr. 12W4.
— Kas. Franz., KR, Geschäftsführer der Gouv.-Bau-Abt., Lagerstr. 18W7.
— Kath., Wwe., Rübenstr. 4.
— Kath., geb. Kapst, Hg., Alexanderstr. 190W8.
— Konst., Wwe., Kirchhofsstr. 6.
— Krisch, Briefstr., Bauskesche Str. 17.
— Krist., Hg., Alexanderstr. 188.
— L. R., Kol.-Hdl., Säulenstr. 51.
— Lucie, Frl., Pernauer Str. 11W52a.
— Mar., Schndrn., Sadownikowstr. 17.
— Marie, Hsb., Ruhentalsche Str. 1.
— Mart., Fuhrm., Wolmar. Str. 1W7.
— Mart., Glaser, Amalienstr. 6, W. 1.
— Mat., Färber, Langestr. 15.
— Osk. Fr.', Bez.-Ger.-Bmt., Kirchenstr. 12, W. 6.
— Oss., Bahnbmt., kl. Palissadenstr. 4.
— Otto, Masch., Mitauer Ch. 39.
— Pet., Hg., Elisabethstr. 24W23.
— Phil., Fuhrm., Moorstr. 40.
— Rob., Schmied, Alexanderstr. 190W8.
— S. M., Bahnbmt., Meisterstr. 4.
— Sam., Archivar, kl. Küterstr. 1.
— Sofie, Wwe., Dünamünd. Str. 45.
— St., Hdlr., Gogolstr. 5W8.
— Stan., Musik, Altonaer Str. 24.
— Stan., Schlosser, Torfstr. 1W2.
— Theod., Tschlr., Dampfstr. 92.
— Vic., Vorarb., Milchstr. 2W18.
— Vik., Arrend., Jakobstädt. Str. 16.
— W., Masch., Kalugasche Str. 19.
— Wilh., Schuhm., Amtsges., Romanowstr. 75W14.
— Wille, Hsb., Gymnastikstr. 19b.
— Wold., Tschlr., Atgasenscher Weg 10.
Jankunas, Jos., Schlosser, Pauluccistr. 6.
Janmann, Karl, Federschm., Sternstr. 5.
F. Jannait, 2. G., Lederwaren, Inh.: Alex. Heusel, Königsstr. 20, ☎ 3146.
Jannait, Friedr., Sattlermstr., Marienstr. 103W9.
— J., Platzmstr., Wolmar. Str. 21W23.
Jannau, Pet., Masch., Brückenstr. 7W3.
Jannel, F., Fleischhdl., Bärenstr. 17 u. Friedensstr. 10 ☎ 3411.
— Joh., Kol.-Hdl., Matthäistr. 18, W. 1.
Janni, J., Maler, Säulenstr. 96, W. 15.
Jannik, Tom., Kanzl.-Bmt., Bienenstr. 3.
Jannow. Sieh auch Janow.
— Jul., Amts-Bäckermstr., Bäckerei: Dorpater Str. 45, Niederl.: Küterstr. 6 ☎ 4817 u. Matthäistr. 64b.
— Marie, Brothdl., Marktstr. 1.
— Marie, Wwe., Zaunstr. 1.
— Marie, Spielw.-Hdl., Zaunstr. 1.
— Olga, Frl., Bausk. Str. 10.
— Prask., Kol.-Hdl., Schiffsstr. 32.
Jannsohn. Sieh auch Jansohn, Jansohn, Janson u. Jannson.
— Alex., Exped., Olivenstr. 3a.
— Ed., Elektrotechn., Suworowstr. 58.
— Ed., Kassir., Kreuzstr. 1.
— Edg. Krist.', Hg., Ballastdamm 68W2.
— Emilie Joh.', Fabr.-Bmt., Gertrudstr. 79W8.
— Gottfr., Kirchendiener, Herderplatz 4.
— Heinr., Kassir., Dünam. Str. 18W6.
— Jak., Hsb., Annenhof. Str. 13a, W. 1.
— Jan, Dw., Alschwanger. Str. 1.
— Jan, Hdlr., Elisabethstr. 59W7.
— Jan, Zimmerm., Lubahn. Str. 25.
— Joh., Masch., Krusenhöffsche Str. 15.
— Joh., Tschlr., Windauer Str. 17b.
— Julie, Kfm.-Wwe., Wallstr. 28, W. 9.
— Jur., Bürstenm., Mitauer Ch. 17.
— K., Schuhm., Romanowstr. 133W3a.
— Karl, Drechsl., Theringer Str. 17.
— Karl, Kellner, Marienmühlenstr. 18.
— Kath., Wwe., Hsbn., Ballastdamm 68.
— Krist., Fabrikbmt., alte Mit. Str. 21.
— M., Holzhdl., alte Mitauer Str. 33.
— Mart., Manufakt.-Hdl., Mitau. Ch. 14.
— Mart., Töpfer, Konradstr. 9.
— Pet., Amts-Schuhmmstr., Suworowstr. 58, W. 10.
— Pet. Joh.', Fabrikbmt., Hilfsstr. 9.
Jannson, Andr., Fleischer, Laboratoriumstr. 2.
— Andr., Bmt., Baumstr. 7.
— Ans, Ankern., Muckenholmstr. 35.
— Ans, Maurer, Rumpenhof. Str. 21.
— Dav., Hsb., Ernestinenstr. 45.
— Friedr., Tapez., Sommerstr. 1.
— Georg, Kellner, Pernauer Str. 12.
— Hugo, Schlosser, Bauskesche Str. 31.
— Jak., Böttcher, Windstr. 26.
— Jak., Zimm., Muckenholmstr. 35.
— Joh., Bahnbmt., Kemmernsche Str. 8.
— Joh., Dw Orgelstr. 2.
— Karl, Bevollm. d. Firma Sven Dan Bergmann, Thronfolgerboul. 15W7.
— Karl, Kellner, Grabenstr. 39.
— Karl, Maurer, Talsensche Str. 12.
— Krisch, Schlosser, Kalnezeem. Str. 8.
— Krist., Tschlr., Soldatenstr. 4.
— Libbe, Wwe., Hdlrn., kl. Lagerstr. 5.
— Pet., Zimmerm., Bausk. Str. 6.
— Rob., Mitinh. d. Firma Schnorr u. Jannson, Sandstr. 32W5.
— Sus., Wwe., Gymnastikstr. 9.
Janonek, M., Maurer, Kreuzstr. 8, W. 10.
Janow. Sieh auch Jannow.
— Amal., Frl., Zaunstr. 1W2.
— Iw. Thom., Zollbmt., Mittelstr. 2W8.
— Nik., Schlosser, Mittelstr. 2, W. 8.
— Pet., Portier, Muckenholmstr. 7.
— Th., Fleischhdl., Petersb. Ch. 77.

Wein- u. Austern-Stuben Basteiboulevard Nr. 2, Telephon Nr. 80. Otto Schwarz. Wein-, Delikatessen- u. Cigarren-Lager Basteiboulevard, Ecke der Kalkstrasse.

— Wlad. Jak.', KA, Zollbmt., Nikolaistr., Zollgeb., W. 1.
Janower, A. W., Hdlr., Schiffsstr. 13. ☎ 4055.
— Schaja, Hdlr., Schiffsstr. 26.
Janowitsch, A. Ch., Revieraufs., 1. Weidendamm 10, W. 14.
— Ant., Bahnbmt., Marienstr. 1, W. 29.
— Bened., Schuhm., Alexanderstr. 105.
— Klaud. Jos.', Hsb., Moritzstr. 17.
— Mar., Wwe., Jaroslawsche Str. 10.
— Nik., Bahnbmt., kl. Palissadenstr. 21.
— Oss., Dw., Sadownikowstr. 31W9.
— Paul Bened.', Schuhm.-Mstr., Revaler Str. 15.
— Pet., Privat., Alexanderstr. 105.
Janowitsch-Tschaunski, Emilie, TR-Wwe., Wendensche Str. 5, W. 17.
Janowitz, Christ., Hsb., Schlosser, Konradstr. 16, W. 5.
— Andr., Former, Mühlenstr. 107W13.
Janowsky, Ant., Feilh., Alexanderstr. 145a
— A., Zunahtm., Moskauer Str. 43.
— Fritz, Schmied, Grenzstr. 8.
— Herm., Bmt., Seestr. 1.
— Herm. Karl', Bahnbmt., Gregorstr. 4.
— J., Kontor, Jungfernstr. 7.
— Jw. Jw.', Kapt., Karolinenstr. 17W9.
Janschewski, Dietr., Schndr., Meinhardstr. 1.
— Jos., Frisörgesch., Lagerstr. 61.
— Jw., Dw., Moskauer Str. 45, W. 15.
— J., Redaktör, kl. Newastr. 6W4.
— Oss., Platzmstr., Moskauer Str. 241.
— Stan., Schlosser, Alexanderstr. 147a.
Edgar Jansen, vorm. Carl Jansen, 1. G., Zollklar., Spedition u. Komm., Inh.: Edgar Jansen, Prok.: Carl Schmidt, Sandstr. 7, ☎ 144.
Jansen, A. E., Fabrikbmt., Sprenkstr. 40
— Anna Franz', Kontorbmtn., Romanowstr. 27, W. 32.
— Clara, Wwe., Conv. z. hl. Gst. 11.
— Edg. Karl', Inh. d. Firma Edgar Jansen vorm. Carl Jansen, Elisabethstr. 37, W. 4, ☎ 2814.
— Emilie, Frl., Steinstr. 20.
— Heinr. Wold.', Korresp., Dünamünd. Str. 12W2.
— Herm., SR, Dr. med., Arzt d. russ. Armenhauses, Spr. 8½—10 u. 4—5, im Sommer 9½—11, Alexanderboul 1. ☎ 4181.
— Jos. Wilh.', Fabrikbmt., kl. Lagerstr. 6
— Marie, geb. Beck, Aeltesten-Wwe., Elisabethstr. 37, W. 4.
— Paul, Kassir. der Steuerverwaltung, Elisabethstr. 23W12.
Janska, Jw., Strb.-Schaffn., Suworowstr. 122W29.
Jansky, G., Klempnerei Alexanderstr. 156.
Bernhard Jansohn, 2. G., Gold- u. Silberwaar., Inh.: Amalie Jansohn, Neustr. 15.
C. Jansohn, 2. G., Uhren, Gold- u. Silberwaar., Inh.: Carl Georg Jansohn, Scheunenstr. 28, ☎ 1725.
L. Jansohn, 2. G., Trakteur, Inh.: Liba Jansohn, kl. Münsterstr. 1, ☎ 3669
L. H. Jansohn, 2. G., Mech. Werkst., Inh.: Ludw. Jansohn, Schiffsst. 14.
M. F. Jansohn, 2. G., Trakteur (Klosterkeller), Inh.: Mathias Jansohn, kl. Schmiedestr. 15, ☎ 160.
P. Jansohn, 2. G., Trakteur, Inh.: Pet. Jansohn, Gertrudstr. 88.
Jansohn. Sieh auch Janson, Jannsohn u. Jannson.

— Ad., Fleischer, Matthäistr. 121W17.
— Adam Jan.', Kellner, Säulenstr. 76.
— Alb., Setzer, Gerberstr. 1, W. 30.
— Alex., Masch., Gertrudstr. 62, W. 56.
— Alex., Revieraufs., Pilgerstr. 4W12.
— Alw. Karl', Schndrn., Gertrudstr. 115
— Amalie, Inh. d. Firma Bernh. Jansohn Neustr. 15, Q. 1 u. 2.
— Andr., Aufs., Kohlenstr. 24.
— Andr., Hsb., Irmlausche Str. 2.
— Andr., Mech., Konsulstr. 2.
— Andr. Joh., Bürobmt., Seestr. 4.
— Anna, Frl., Schreyenbusch 3, 15.
— Anna, Hsb., Gartenstr. 36.
— Anna, Hsbn., Wwe., Schulzenhöfsche Str. 2.
— Anna, Schndrn., Marienstr. 57, W. 4.
— Anna, Schndrn., Ritterstr. 75bW17.
— Anna, Wäsch., Revaler Str. 87, W. 15.
— Anna, Wwe., Hsbn., Lagerstr. 51.
— Anna, Wwe., Schlockssche Str. 32.
— Anna, Wwe., Wolmar. Str. 34.
— Ans, Feilenh., Schwartzenhof. Str. 1.
— Ans, Schmied, Petersb. Ch. 135W4.
— Aug., Bauuntern., Sprenkstr. 58.
— Carl, Inh. d. Firma C. Jansohn, Scheunenstr. 28.
— Chr., Bischofsstr. 1.
— Christ., Bierverleger, Blumenstr. 5.
— Dan., Kol.-Hdl., Petersb. Ch. 72W1.
— Dan., Schlosser, Petersb. Ch. 72.
— Dor., Wwe., Kalnez. Str. 101, Q. 1.
— E., Hgn., Lagerstr. 51W1.
— E., Kol.-Hdl., Schreyenbusch 2, 29.
— Ed., Hsb., Fleischhdlg., Petersburger Ch. 106 u. 124.
— Ed., Schlosser, Wiesenstr. 5.
— Ed., Tischlr., Säulenstr. 49a, W. 22.
— Elis., Wwe., Säulenstr. 49a, W. 1.
— Emilie, Hsbn., Färberstr. 6aW1.
— Emilie, Wwe., Kurmanowstr. 16, W. 14
— Ernst, Bahnbmt., kl. Palissadenstr. 21
— Ernst, Fuhrm.-W., Artilleriestr. 51W4.
— Ernst, Schndr., Helenenstr. 27W3.
— Ernst, Zimmerm., Artilleriestr. 68W10
— Ernst Mart.', Brenner, Ritterstr. 39.
— Eug. Friedr.', Hg., kl. Königsstr. 14.
— Friedr., Setzer, kl. Vegesacksholm 36.
— Fritz, Bevollm. d. Firma A.-G. Wicander u. Larson, Elisabethstr. 10a.
— Fritz, Hsb., Grenzstr. 30.
— Ged., Zimmerm., Mitauer Ch. 17.
— Gottfr., Schuhm., Gartenstr. 36.
— Gust., Masch., Meinhardstr. 7W16.
— Gust., Tischlr., Matthäistr. 139.
— Hans, Dw., Hagensberger Str. 6.
— Hans, Schuhm., kl. Vegasacksholm 36.
— Heinr., Korkenschndr., Sprenkstr. 67.
— Herm., Fleischer, Petersb.-Ch. 106
— Herm., Masch., Hasenstr. 7.
— Herm., Schlosser, Gartenstr. 36.
— J., Dw., Alexanderstr. 48.
— J., Kol.-Hdl., Kurmanowstr. 18.
— J., Stellm., Säulenstr. 97, W. 12.
— J., Tischlr., Matthäistr. 109, W. 6.
— Jak., Ankern., Moskauer Str. 237.
— Jak., Fuhrm., Alexanderstr. 166.
— Jak., Fuhrm.-W., Rabenstr. 6W15.
— Jak., Kol.-Hdl., Frauenb. Str. 16.
— Jak., Maurer, Aigasenscher Weg 10.
— Jak., Maurer, Palissadenstr. 9W7.
— Jak., Maurer, Petersb. Ch. 107.
— Jak., Postbmt., Alexanderstr. 128.
— Jak., Schlosser, Wolmar. Str. 41W7.
— Jak., Schndr., Artilleriestr. 53W19.
— Jan, Bmt., Uferstr. 9.
— Jan, Hsb., Ambothensche Str. 25.

— Jan, Hsb., Ballastdamm 5.
— Jan, Heizer, Augustenstr. 19W18.
— Jan, Kol.-Hdl., Unionstr. 5.
— Jan, Lastfuhrm., Adlerstr. 20, W. 11
— Jan, Maurer, Lubahnsche Str. 34W2.
— Jan, Maurer, Petersb. Ch. 38W8.
— Jan, Schlosser, Obststr. 10, W. 6.
— Jan, Schlosser, Sprenkstr. 58, W. 1.
— Jan, Schlosser, Suworowstr. 66W8.
— Jan, Schmied, Petersb.-Ch. 79, W. 8.
— Jan, Schuhm., Matthäistr. 93W49.
— Jan, Tischlr., Artilleriestr. 62W12.
— Jan, Tischlr., Färberstr. 2, W. 9.
— Jan, Tischlr., Grenzstr. 8.
— Jan, Tischlr., Sprenkstr. 20, W. 6.
— Ilse, Wwe., Augustenstr. 12W33.
— Indr., Hsb., kl. Vegesacksholm 36W16.
— Joh., Färber, Nikolaistr. 70.
— Joh., Former, Emmastr. 12.
— Joh., Former, kl. Kandauer Str. 12.
— Joh., Fotogr.-Atelier, Petersb. Ch. 22
— Joh., Hsb., Laborat. Str. 6, Q. 1.
— Joh., Korresp., Talsen. Str. 23, W. 1.
— Joh., Lithogr., Twersche Str. 3, W. 12
— Joh., Maurer, Charlottenstr. 40.
— Joh., Schlosser, Gertrudstr. 52, W. 4.
— Joh., Schlosser, Mitauer Ch. 17.
— Joh., Schuhm., Treyden. Str. 5.
— Joh., Stenogr.-Lehr., Mühlenstr. 70.
— Joh., Tischlr., Alexanderstr. 192.
— Joh., Tischlr., Dorpater Str. 49W18.
— Joh., Tischlr., Ritterstr. 64, W. 6.
— Joh., Tischlermstr., Mühlenstr. 54.
— Joh., Vorarb., Katharinendamm 6W1
— Joh., Waschanst., Gertrudstr. 87W3.
— Jos., Kfm., Gertrudstr. 54W25.
— Jul., Zimmerm., Suworowstr. 102.
— Julie, Hsbn., Obststr. 2, W. 1.
— Jur, Dw., Wendensche Str. 32.
— Jur., Tischlr., Obststr. 12, W. 19.
— K., Bankdiener, Helenenstr. 14, W. 16.
— K., Kol.-Hdl., Grabenstr. 9, W. 17.
— K., Kol.-Hdl., Moskauer Str. 275.
— K., Masch., Elisabethstr. 103, W. 42
— Karl, Bmt., Gertrudstr. 62, W. 24.
— Karl, Dw., Smolensker Str. 18W3.
— Karl, Exped., Artilleriestr. 5W4.
— Karl, Hdlr., Moskauer Str. 275.
— Karl, Hg., Petersb. Ch. 124.
— Karl, Hg., Ritterstr. 85, W. 24.
— Karl, Hsb., Lubahnsche Str. 6, W. 9.
— Karl, Hsb., Salwensche Str. 64.
— Karl, Maurer, Sprenkstr. 30W33.
— Karl, Schlosser, Periohnsche Str. 6.
— Karl, Schlosser, Marienstr. 93, W. 24
— Karl, Schlosser, Pernauer Str. 9W2.
— Karl, Schlosser, Wilnasche Str. 16.
— Karl, Schuhm., Matthäistr. 125.
— Karl, Tischlr., Färberstr. 26.
— Karl, Tischlr., Suwoorwstr. 120W21.
— Karl, Töpfer, Artilleriestr. 67.
— Karl, Zimmerm., Unionstr. 5, W. 11.
— Karl Krist.', Hg., Blumenstr. 5.
— Karol., Hdlr., Marktstr. 2.
— Kasp., Zimmerm., Kandauer Str. 1a.
— Kassandra, Frl., Sprenkstr. 56aW9.
— Kath., Wwe., Artilleriestr. 61.
— Kath., Wwe., Schreyenb. 4, 9.
— Konr., Schmied, Petersb. Ch. 11.
— Krisch, Hsb., Bauskesche Str. 25.
— Krist., Wwe., Gerberstr. 11W2.
— Krist, Zimmerm., Mosk. Str. 139W5.
— Leop., Hg., Gertrudstr. 115.
— Libbe, Inh. d. Firma L. Jansohn, kl. Münsterstr. 1.
— Lisa, Wwe., Ritterstr. 98W2.
— Lisa, Wwe., Romanowstr. 42, W. 10.
— Lotte, Hausbes., Vogelstr. 3.

Karl Grünberg, Matthäistr. № 54, im eigenen Hause. Telephon № 2402. Die besten Gummireifen der Welt.

Nur importierte Weine in grösster Auswahl.

Karl Grünberg, Matthäistr. № 54, im eigenen Hause. Telephon № 2402. Die besten Gummireifen der Welt.

— Ludw., Aeltester d. St. Johannisgilde, Amts-Zeugschmiede-Mstr., Inh. der Firma L. H. Jansohn, Schiffsstr. 14, W. 1, ☎ 571.
— Ludw., Böttchermstr., Artilleriest. 65.
— Ludw., Lohnschreib., Alexanderstr. 128.
— Ludw. Remonte-Mstr., Schwartzenhof. Str. 12, W. 8.
— Luise, Dw., Muckenholmstr. 15.
— M., Hdlr., Gertrudstr. 43.
— M., Mitauer Ch. 14, ☎ 5337.
— M., Hebamme, kl. Lagerstr. 51.
— Mar., Hsbn., Moorstr. 41.
— Mar., Wwe., Säulenstr. 111.
— Marie, Wwe., Hsb., Kalnez. Str. 19.
— Marie, Wwe., Petersb. Ch. 106.
— Marie, Wwe., Elisabethstr. 75, W. 33.
— Marie, Wwe., Matthäistr. 89W10.
— Mart., Färber, Adolfstr. 13.
— Mart., Hsb., Schreyenbusch 2, 39a.
— Mart., Maler, Palissadenstr. 31.
— Mart., Maurer, Färberstr. 6a, W. 12.
— Mart., Schlosser, Alexanderstr. 174.
— Mart., Vorarb., Vegesackholm 2.
— Math., Lehrerin, Kathol. Str. 21.
— Math., Wwe., Moorstr. 22.
— Matth., Fleischer, Witebsker Str. 39.
— Matth., Inh. d. Klosterkellers, Gildstubenstr. 4W17, ☎ 160.
— Minna, Frl., Mühlenstr. 22, W. 3.
— Minna, Schndrn., Bullen. Str. 26a.
— N., Maler, Dünaburg. Str. 31W13.
— Nat., Wwe., Hsb., Hospitalstr. 17.
— P., Dw., Marienstr. 13W23.
— Paul, Bibl.-Diener, Thronf.-B. 19.
— Paul, Exped., Romanowstr. 20aW4.
— Pet., Dreher, Sternstr. 31W14.
— Pet., Hsb., Schmiedewerkst., Rigasenscher Weg 10W1.
— Pet., Portier, Petersb. Ch. 10.
— Pet., Schlosser, Mitauer Ch. 56a.
— Pet., Tschlr., Pernauer Str. 37W14.
— R., Zeichner, Laboratoriumstr. 6W1.
— Reinh., Schiffszimmermeister, Schiffstaxator des Handelsamts, Ballastd. 64, ☎ 5293.
— Rich., Töpfer, Kalnezeemsche Str. 101.
— Rich., Töpfermstr., Marienstr. 83W26.
— Rob. Jan', Hg., Brückenstr. 20.
— Rud., Amts-Malermstr., Martastr. 7, ☎ 5844.
— Sim., Tschlr., Nordstr. 18W16.
— Th., Schiffszimmerm., Nußstr. 11.
— Theod., Schlosser, Schreyenbusch 2, 4.
— Wilh., Drechsler, Moskauer Str. 97.
— Wilh., Müller, Katharinendamm 1a.
— Wilh., Schmied, Matthäistr. 68W24.
— Wilh., Stauer, 2. Weidend. 25, W. 24
— Wilh., Wwe., Matthäistr. 61W7.
— Wlad., Schndr., Helenenstr. 27W25.
— Wold., Ankern., Holmstr. 1, W. 13.

Janson & Co.

Lampenhandlung

Marienstrasse Nr. 28a

Ecke Romanowstrasse.

Tel. 5502.

Janson & Ko., 2. G., Lampen u. Glaswaren, Inh.: Ed. Joh.' Janson u. Osk. Juri' Henko, Marienstr. 28a, ☎ 5502.
A. Janson, 2. G., Tischlerei, Inh.: Andrei Janson, Marienstr. 128, ☎ 3731.
Jeannot Janson „Lucullus", 2. G., Konservenfabrik, Inh.: Jeannot Janson, Alexanderstr. 182, ☎ 3727.

Иванъ Ив. Янсонъ

Александровская 182, Тел. 3727

Довѣренный Акц. Общ.

Б. И. Виннеръ, С.-Петербургъ.

Jeannot Janson

Alexanderstr. 182, Telefon 3727.

Postfach 689.

Bevollmächtigter des Rigaer Lagers von Schiesspulver, Dynamit u. anderen Sprengstoffen der A.-G. **B. J. Winner,** St. Petersburg.

Janson. Sieh auch Jannsohn, Jansohn u. Jannson.
— Schlosserei, Suworowstr. 51W9.
— A., GS, Kassir., Kalkstr. 23W5.
— A., Schlosser, Revaler Str. 64W23.
— A., Schuhm., kl. Lagerstr. 17.
— A. M., Frl., Bmtn., Trinitatisstr. 4.
— Alex., Schndrn., Matthäistr. 18W18.
— Alex. Georg.', Lehrer, Puschkinb. 9.
— Alfr., Gärtner, Alexanderstr. 134W21.
— Alide, Frl., Karlsstr. 23, W. 3.
— Andr., Dw., Säulenstr. 99W14.
— Andr., Expreß, Marienstr. 99W8.
— Andr., Hsb., Tischlrmstr., Inh. d. Firma A. Janson, Marienstr. 128, ☎ 3731.
— Andr., Schaffn., Artilleriestr. 11W7.
— Andr., Schuhm., Revaler Str. 9W19.
— Anna, Schndrn., kl. Lagerstr. 26.
— Anna, Wäsch., Alexanderstr. 174W45.
— Anna, Wäsch., Altonaer Str. 1.
— Ans, Milchhdl., Alexanderstr. 68.
— Ans, Schlosser, Artilleriestr. 40.
— Aug., Schlosser, Hospitalstr. 16, W. 26
— Aug., Tschlr., Hospitalstr. 41, W. 4.
— Aug., Zimmerm., Augustenstr. 3W14.
— Berta, Lehrerin, Wolmar. Str. 23W3.
— Chr., Hg., Windauer Str. 4.
— Chr., Stauer, Trinitatisstr. 28.
— Christ. Andr.', Agrarb.-Bmt., Marktstr. 2W19.
— Dav., Bmt., Alexisstr. 8W8.
— Dav., Briefstr., kl. Altonaer Str. 10.
— Dav., Gärtner, Dorpater Str. 78.
— Diedr., Bürodiener, Schulenstr. 24.
— Ed., Agronom, Trinitatisstr. 2W17.
— Ed., Bmt., Artilleriestr. 5, W. 4.
— Ed., Dachd., Marienstr. 72, W. 7.
— Ed., Exped., Marienstr. 32W15.
— Ed., Montör, Artilleriestr. 51W17.
— Ed. Joh.', Mitinh. d. Firma Janson u. Ko., Romanowstr. 61W21.
— Edg. Wilh.', Buchhltr., Lagerstr. 47.
— Elis., Lehrerin, Wolmarsche Str. 23.
— Emilie, Wwe., Mühlenstr. 66, W. 35.
— Emil Joh.', Fabr.-Bmt., Suworowstr. 106W7.
— Emma, Hebamme, Pokrowstr. 24W5.
— Ernst, Fuhrm.-W., Wolmar. Str. 32.
— Ernst, Hsverw., Sommerstr. 6.
— Eva, Hsb., Adolfstr. 9, Q. 1.
— Ewald, Hsb., Schreyenb. 3, 23.
— Fr., Frisörgesch., Wenden. Str. 5.
— Friedr., Bahnbmt., Krusenh. Str. 2a.
— Friedr., Hsb., kl. Lagerstr. 44.
— Fried., Kol.-Hdl., Rabenstr. 15, W. 5.
— Frdr., Maurer, Revaler Str. 51.
— Friedr., Schuhm., Windstr. 5W6.
— Friedr. Jak.', Bahnbmt., Mühlenstr. 2…
— Fritz, Bäcker, Altenburg. Str. 16.
— Hans, Schlosser, Wenden. Str. 13W5
— Heinr., Schuhm., kl. Altonaerstr. 13
— Helene, Hebamme, Ritterstr. 17.
— Henr., Schndrn., Karolinenstr. 38.
— Herm., Dreher, Marienstr. 130.
— J., Schuhm., Suworowstr. 76W1.
— Jak., Auss., kl. Altonaer Str. 5.
— Jak., Hg., Grabenstr. 39.
— Jak., Hsb., Windauer Str. 6.
— Jak., Schmied, Alexanderstr. 134.
— Jak., Vorarb., Talstr. 5, W. 35.
— Jan, Bmt., kl. Altonaer Str. 5.
— Jan, Fuhrm., Artilleriestr. 49, W. 9
— Jan, Hsb., Artilleriestr. 51, W. 7.
— Jan, Hdlr., Honigstr. 1W11.
— Jan, Hdlr., Hospitalstr. 9W12.
— Jan, Schndr., Rumpenhöf. Str. 8W2
— Jan, Schuhw.-Hdl., Asylstr. 22.
— Jan, Zimmerm., Revaler Str. 14W5
— Jan Pet.', Kontorbmt., Wenden Str. 2
— Jan Jndr.', Schlosser, Grenzstr. 8.
— Jeannot, Alexanderstr. 182, ☎ 3727
— Joh., Agent, Fruchtstr. 1, W. 5.
— Joh., Bierhdlr., Dorpater St. 55.
— Joh., Kol.-Hdl., Matthäistr. 20.
— Joh., Müller, Dorpater Str. 83.
— Joh., Schmied, Alexanderstr. 127W2
— Joh., Schmied, Mühlenstr. 107W10.
— Joh. Karl', Mitinh. d. Firma Hans Joh. Blumenthal, Dorpater Str. 4… ☎ 675.
— Joh. Pet.', Fabr.-Bmt., Pokrowstr. 2
— Jos., Parkettm., Hospitalstr. 26.
— Jug., Priester, Friedensstr. 12W18.
— Jul., Wäsch., Adlerstr. 14.
— Jul., Wirthin, Alexanderstr. 55.
— Jur, Stauer, Altrahdensche Str. 1.
— Jur, Zimmerm., Rübenstr. 5.
— K., Heu- u. Haferhdl., Revalerstr. 57
— Karl, Gärtner, Alexanderstr. 134W2
— Karl, Hg., Elisabethstr. 101W9.
— Karl, Hg., kl. Altonaer Str. 16, W. 1
— Karl, Hg., Thronfolgerboul. 2, W. 24
— Karl, Kellner, Alexanderstr. 141W5.
— Karl, Tschlr., Abgulden. Str. 13.
— Karl, Vorarb., Hospitalstr. 35, W. 3
— Karl P., Postbmt., Ludwigstr. 1.
— Karol., Kol.-Hdl., Marktstr. 2.
— Karol., Schndrn., Marienstr. 123.
— Karol., Wwe., Hospitalstr. 9, W. 7.
— Krisch, Dw., Küterstr. 19, W. 16.
— Krisch, Fuhrm.-W., Matthäistr. 52.
— Krist., Hsb., Bierhdl., Bausk. Str. 2…
— Krist., Restaur., Bischofsstr. 1, ☎ 338…
— Krist., Tschlr., Revaler Str. 65, W. 2…
— Krist., Zimmerm., Windauer Str. 4
— Laur, Bierhdlr., Alexanderstr. 126.
— Lena, Wwe., Hsb., Artilleriestr. 66.
— Lena, Wwe., Hsbn., Gertrudstr. 19W1…
— Lina, Kassir., Suworowstr. 39.
— Lisa, Auss., Nikolaistr. 27, W. 30.
— Lisa, Pens., Dorpater Str. 33W42.
— Louis Dietr.', Hg., Romanowstr. 1…
— Ludw., Schuhm., Ritterstr. 87, W. 16
— M., Holzhdl., Maurerstr. 10W4.
— Mar., Direktrice, Bäckereistr. 10, W. 15
— Marie, Hsb., Moskauer Str. 271.
— Marie, Hsb., Trinitatisstr. 2.
— Marie, Wwe., Laubstr. 9, W. 6.
— Mariane, Wwe., kl. Lagerstr. 47.
— Mart., Expreß, Winasche Str. 16.
— Mart., Fuhrm., Kasernenstr. 1W9.
— Mart., Schlosser, Alexanderstr. 154W2…
— Mart., Schlosser, Säulenstr. 51W36.

Ch. Jürgensohn, Weingrosshandlung, Wallstr. Nr. 20. Telephon Nr. 106.

— Mart., Schmied, Laboratoriumstr. 20
— Mart., Schmied, Revaler Str. 34W8.
— Max Friedr.', Graveur, Ritterstr. 10.
— Mich., Hg., Moskauer Str. 271.
— Mik., Fuhrm., Wenden. Str. 11W23.
— Mik. Joh.', Fabr.-Mstr., Revalerstr.3
— Nat., Frl., kl. Vegesacksholm 22W12.
— Ottil., Kol.-Hdl., Rabenstr. 15.
— Ottil., Wwe., Dorpater Str. 29W4.
— Paul., Wwe., Gertrudstr. 23W6.
— Pet., Dreher, Revaler Str. 41, W.26
— Pet., Maurer, Dorotheenstr. 43.
— Pet., Reporter, Dorpater Str. 29.
— Pet., Schndr., Dorpater Str. 78.
— Reinh., Dw., Mühlenstr. 35W8.
— Reinh., Tschlr., Pionierstr. 4W30.
— Rob., Fotogr.-Atel., Alexanderstr. 104.
— Rob., Parkettm., Bärenstr. 17W3.
— Sam., Weber, Dorotheenstr. 28.
— Sophie, Dw., Trinitatisstr. 22.
— Th., Schmied, Bachstr. 11.
— Thekla, Klavierlehr., Kalnez. Str.19.
— Theod., Kassir., Newastr. 26, W. 22.
— Vilma, Chorist., Jakobsstr. 5W12.
— Wilh., Tapezier-Amtsmstr., Geschäft: Jakobsstr. 10, W. 4, wohnt Jakobsstr. 28, W. 6.
Jankowski, Jw., Polizeibmt., Alexanderstr. 133W1.
Jantscho, Jw., Schmied, Gertrudstr. 48.
Jantschis, D., Hsb., Irmlausche Str. 3a.
Jantson, Mart., Fabrikbmt., Kalnezeemsche Str. 62.
— Heinr., Schlosser, Laubstr. 9, W. 15.
Jantzen, Karl Thorwald', Buchhltr., Nikolaistr. 27W18.
Janul, Liebe, Hdlrn., Trinitatisstr. 6.
— Math., Zimmerm., Schlocksche Str.39.
Janulewitsch, Pet., Bahnbmt., Kandauer Str. 11.
— Kaj., Korbm., kl. Palissadenstr. 8W10.
Janulis, Anna, Dw., Gertrudstr. 48W4.
— Mich., Schlosser, Petersb. Ch., 4W86.
Janusch, Jos., Zimmerm., Meisterstr. 18.
— K., Tschlr., kl. Palissadenstr. 10W15.
Januschewitsch, Pet., Zimm., alte Mit. Str. 11.
— Lisa, Kastellansgeh., Ritterstr. 3.
— Matw., Maurer, alte Mitauer Str. 11.
Januschewitz, Ant., Sortirer, Hospitalstr. 41W5.
— Kaj., Dw., Revaler Str. 57cW35.
Januschewski, Paul., Schndrn., Sprenkstr. 4W10.
— Proch., Zollbes., Katharinend. 13.
Januschis, Matw., Hsb., Marktauss., kl. Altonaer Str. 19.
— R., Palissadenstr. 23.
Januschitzki, Kaj., Hdlr., Moskau. Str.75
Januschka, Jan, Schuhm., Sprenkstr. 60.
Januschkewitsch, Bolesl., Gießer, Grabenstr. 39.
— Franz Fel.', Polizeibmt., Ritterstr. 30
— J., Marktauss., Säulenstr. 92W39.
— Ilja, Schaffn., Palissadenstr. 19W2.
— St., Schuhm., Kathol. Stn. 48W4.
Januschki, Jos., Kol.-Hdl., Mühlenstr. 100
Januschkis u. Lange, Glaserwerkst., Elisabethstr. 10aW18.
Januschkis, Adam, Dw., Mühlenstr.63W18
— Jos., Glaser, Elisabethstr. 10aW18.
Januschko, O., Zollbes., Romanowstr. 123
— Nik., Tschlr., Adlerstr. 18W18.
Januzinski, Sch., Schuhm., Romanowstr. 127W6.
Janwarew. Jewd. Jews.', Werkmstr., Aplohkzeem. Str. 4.
— Saw. Jews.', Werkmstr., Seestr. 37.
Janzewitsch, Adam, Kellner, Sprenkstr. 6
— Ant., Dw., Alexanderstr. 68.
Japhe, Wilh., Agent, Theaterboul. 6W8, ⊶ 5348.

David Jappa, 2. G., Pelzwaren, Inh.: David Jappa, Sünderstr. 7, ⊶ 1408 und Herrenstr. 25.
Jappa, Dav., Inh. der Firma Dav. Jappa, Pauluccistr. 6W1.
Jappe, S., Schriftst., Mühlenstr. 159.
Jaqué, Friedr., Untermstr., Suworowstr. 140, W. 5.
Jaquot, Charl., Weberei-Auss., Bauskesche Str. 14.
Jaramenko, Mak., Dw., Hamburger Str. Villa Gertik.
Jarbau, Jan, Kellner, Mosk. Str. 129W9
Jarewitsch, Pet., Bahnbmt., kl. Palissadenstr. 21W5a.
Jarinowski, Heinr., Schmied, Katholische Str. 34W5.
Jarischkin, L. L., Stabskapt., Kalnezeemsche Str. 22.
— Alex. Lwow', KS, Zollbmt., Kalnezeemsche Str. 22.
v. Jarmerstedt, Elise, geb. v. Schilling, Sommerstr. 7.
Jarmorkin, Georg, sen., Packmstr., Säulenstr. 46.
— Georg Georg', Buchhltr., Säulenstr. 46, W. 12.
Jarmuschewitz, Jw., Asfaltir., Teichstr. 6
— Oss., Schmied, Petersb. Ch. 66dW12.
Jaroschewitz, Kasim., Fuhrm.-W., Marienstr. 118W1.
Jaroschunas, A., Hsb., kl. Altonaer Str. 15
— Oss., Hsb., Irmlausche Str. 11.
Jarosy, Fritz, Hg., Industriestr. 1aW10.
Járosy-Drohovica, Alb., Violinvirtuose, Industriestr. 1a, W. 10.
Jarotzki, Wikenti, Maler, Segelstr. 25.
Jarowski, Vinc., Vorarb., Torgel. Str.2.
Jarrais, Aug., Strb.-Schaffn., Gymnastikstr. 14.
Jarre, Anna, Wwe., Elisabethstr. 75 W 10
— Ros., Frl., Thronfolgerboul. 21, W. 17.
Jarschinski, Kornelia, Hgn., Marienst. 45
Jarschomkowski, Karl, Damen-Friseur, Amtsmstr., Theaterstr. 12, ⊶ 4220, wohnt Mittelstr. 4W13.
Jarsonow, M., Frisörgesch., Moskauer Str. 3.
Jarszinski, Franz, Brauer, Nikolaistr. 77.
Jarulis, Jos., Bierhdl., Kathol. Str. 10.
Jarunas-Misunas, Kas., Hsb., Aststr. 71.
Jaruschkewitsch, Jur., Bmt., Popowstr. 3a.
Jaschik, Ad., Kassir., Kaisergartenstr. 8W3
Jaschin, Paw., Kol.-Hdl., Gertrudstr. 110 Ritterstr. 113 u. Romanowstr. 109.
Jaschka, Marg., Wwe., Ritterstr. 68.
Jaschkewitsch, A., Bahnbmt., Romanowstr. 114W10.
— Kasim., Tschlr., Meinhardstr. 8W4.
— Oss., Hdlr., Romanowstr. 110.
Jaschkin, Alex., Priv., Matthäistr. 43W42
— Alex., Zimmerm., Revaler Str. 57c.
Jaschkul, Kas., Bahnbmt., Dünab.Str.57
Jaschmont, Jw., Zollbes., alte Mitauer Str. 13.
Jaschtschik, M., Hdlr., Romanowst. 149.
Jaschtscholt, Wlad. Pet.', Bahnbmt., Kemmernsche Str. 4.
Jaschulka, M., Fabrikbmt., kl. Palissadenstr. 4, W. 8.
Jaselski, A., Maler, Säulenstr. 112.
Jasenas, Andr., Lehrer, Elisabethstr. 89.
Jasewitsch, Pet., Amts-Schuhm.-Mstr., Gertrudstr. 25W7.
Jasinkewitsch, Kas., Auss., Pionierstr. 9.
— D., Sattler, Sadownikowstr. 18.
Jasinkinas, J., Schaffn., Dünab. Str.31
Jasinsky. Sieh auch Jassinsky.
— Bruno Karl', Champetresche Str. 75.
— Friedr. Karl', Fabr.-Bmt., Ritterstr.5
— J., Schndr., Kaisergartenstr. 2, W. 37.
— John, Wendensche Str. 5, W. 28.
— Jos., Schuhm., Ritterstr. 111, W. 35.
— M. J., Bmtn., Wenden. Str. 5, W.28
— O., Privat., Theringensche Str. 8.
— Oss., Auss., Bachstr. 10, W. 2.
Jasip, Jan, Tschlr., Kohlenstr. 30.
Jassukewitsch, Nik., Bahnbmt., Ritterst. 93
Jask, Max, Fabrikbmt., Kalnezeem. Str. 62
Jaskowski, Alex., Kontorbmtn., Turgenjewstr. 8.
— Arn. Ed.', Hg., Romanowstr. 27W26.
— Ed., Buchhltr., Ritterstr. 58W8.
— Ed., Hsb., Champetresche Str. 109.
— J. Dreher, Gerberstr. 8, W. 14.
— Joh., Klempner, Turgenjewstr. 8.
— Paul Em.', Vers.-Insp., Alexanderstr. 94, W. 2.
— Rob., Artellscht., kl. Altonaer Str. 3.
— S. W., Lentn. a. D., Alexanderstr.44
— Wilh., Schlosser, kl. Altonaer Str. 3.

E. Jaskulowski & Ko., 2. G., Möbel, Kommanditgesellsch. Ed. Jaskulowski einziger offener Gesellschafter, Sandstr. 34, ⊶ 5418.
Jaskulowski, Ed., Bevollm. der Firma Norblin, Gebr. Buch & Th. Werner, Inh. d. Firma E. Jaskulowski u. Ko., Sandstr. 34.
Jasmont, Wilh., Wwe., Schndrn., Marienstr. 115W9.
Jasninski, Joh., Schuhm., Säulenst. 112.
Jaspersohn, Karl, Musiker, Charlottenstr. 30, W. 5.
Jassen, Anna, Wwe., Ziegelstr. 5W16.
— Ed., Fleischer, Ziegelstr. 5W16.
Jassewitsch, Mel. Oss.', Bahnbmtn., Romanowstr. 43.
— Wik., Seifensieder, Waisenstr. 5W2.
Jassinsky. Sieh auch Jasinsky.
— Jak., Wächter, Bauskesche Str 9.
— K. A., Aufseher des Arresth., Dorpater Str. 69.
— Lorenz Drist.', Bahnbmt., Mühlenst.3a
— Matw., Gerber, kl. Palissadenstr. 7W4
— Pet., Zimmerm., Ritterstr. 113W21.
— Thadd. Jos.', vereid. Rechtsanw., Spr. 10—12 u. 5—7, Reimersstr. 1, W. 10 ⊶ 1324.
Jastrzembski, Anna, Priv. Mädchengymnas. u. Pens., Puschkinboul. 8, ⊶ 5663
— Marianne, Wwe., Thronf.-B. 2 W 34.
Jasuk, Serg., Auss., Peterholm. Str.13.
Jasukaitis, Ant., Dw., Kirchenstr. 5W22.
Jasulko, Felix, Dw., Kalnezeem. Str. 42.
Jasulowitsch, Wik., Gerber, Windstr. 23.
Jasunas, Agas., Wwe., Gertrudstr. 135.
— Elise, Hsbn., Drosselstr. 1.
— Jur, Hdlr., Lärmstr. 17, W. 3.
— Jw., Masch., Gertrudstr. 133W13.
— Jw., Masch., Dünaburg. Str. 57W15.
— Karl, Bäcker, Rabenstr. 15.
— S., Fotogr., Eliasstr. 22.
Jatminowitsch, Stan., Tschlr., kl. Palissadenstr. 8W91.
Jatneek, Jak., Stauer, alte Mit. Str.30.
Jatschenis, J. O., Notar.-Schreiber, Alexanderstr. 114, W. 13.
— Oss., Portier, Alexanderstr. 114.

Karl Grünberg, Die besten Gummireifen der Welt.
Matthäistr. № 54, im eigenen Hause. Telephon № 2402

Eigene Filialen: Mühlenstr., Ecke der Suworowstr., Tel. 325. Hagensberg, Waldstr. 4a, Tel. 3950.
Weberstrasse, Ecke der Altstadt, Tel. 1569. Mitauer Chaussee 12, Tel. 3055.

Karl Grünberg, Matthäistr. № 54, im eigenen Hause. Telephon № 2402. Die besten Gummireifen der Welt.

Jatschmenkina, W., Klavierspielerin u. Stuhlflechterin, Gertrudstr. 74, W. 8.
Jatschnik, Ant., Teehaus, Palissadenstr.41
Jatukas, Jos., Maurer, Gertrudstr. 125.
Jatulewitsch, Joh., Fuhrm., Pokrowstr.18
Jatulis, Kas., Zollbes., alte Mit. Str.40.
— Laur., Knecht, Steinstr. 16W34.
Jatusch, Matt., Zimmerm., Ernestinenstr. 27.
Jatzkan, Hanne, Schndrn., Königsstr. 9.
Jatzkewitsch, Jarosl., Gerber, Jaroslaw. Str. 8W7.
— Jurri Pet., Werkmstr., Brückenstr. 3.
Jatzkus, Wik., Fuhrm., Suworowstr. 91.
Jaubol, Pet., Exped., Kurmanowstr.23W4

Ingenieur
Alex. Jauch
Elektrotechnisches Spezialgeschäft.
Licht- u. Kraftanlagen.
Königsstr. 16, Tel. 5080.

Ingenieur Alex. Jauch, 2. G., elektr. Art., Inh.: Alex. Jauch, Königsstr. 16, ☎ 5080.
Jauch, Alex. Karl', Inh. d. Firma Ing. Alex. Jauch, Basteiboul. 9a, W. 8.
— Herm., Steuerverw.-Bmt., Lagerstr. 1.
— Karl, Aeltester der St. Johannisgilde, Dir. d. Spark. d. St. Joh.-Gilde, Stadtverordn., Newastr. 13W18. Ist seit 16. Febr. 1911 Aeltermann der St. Johannis-Gilde.
— Max Karl', Provisor, Newastr.13W18.
Jaucket, Andr., Tschlr., Mosk. Str. 134.
Jauernig, Wilh., Hg., Alexanderstr. 147a
„Jauna Deenas Lapa", Redakt., Exped. u. Druckerei, Elisabethstr. 16, ☎ 2183
Jaunais, Jur., Zollaufs., Matthäistr. 50.
— Kasp., Maurer, Bullen. Str. 30.
— R., Schlosser, Wiesenstr. 7W20.
Jaunais Evangelists, Redakt. u. Exped. Duntenhöfsche Str. 1.
Jaunalksne, Jak., Hsb., Palmstr. 16.
— Osw., Exped., Dampfstr. 104.
Jaunaschan, Ant., Vorarb., Werrosche Str. 4W4.
Jaunausch, Jur., Masch., 2. Weidend., Güterbahnhof.
Jaunbers, A. A., Dom.-Verw.-Bmt., Säulenstr. 95, W. 4.
Jaunbrahl, Anna, Wwe., Revaler Str.35
Jaundalder, J., Wagenb., Wiesenstr. 7.
— Pet., Kol.-Hdl., Wolmarsche Str. 35.
Jauneek, Alex., Wraker, Jarosl. Str. 35.
Jaunekaln, Theoph., Buchhdlg., Alexanderstr. 151, W. 12.
— Reinh., Kassenb., Rathausplatz 7.
Jaunfried, Dav., Kommissionär, Rumpenhoffsche Str. 19, W. 14.
Jauneail, Jak., Hsb., Kaugernsche St. 2.
Jaungelsch, Jak., Hsb., Laubstr. 3.
— W., Expreß, Thronfolgerboul. 2.
Jaunin, Jan, Maler, Marienstr. 50W25.
Jaunis, A., Wäsch., Sternstr. 8, W. 22.
Jaunit, Aug., Frisirsalon, Alexanderst.107
— A., Buchdr., Elisabethstr. 14W10.
— Aug., Frisör, Alexanderstr. 79W3.
— Pet., Stellm., Petersb. Ch. 6.
Jaunkaln, J., Schlosser, Obststr. 8, W. 2.
— Aug., Hsb., kl. Vegesacksholm 53W3.
— Jan, Kutscher, Dampfstr. 41.
— Joh., Tschlr., Suworowstr. 131.
— Pet., Montör, Rumpenhöf. Str. 7W11
Jaunklawin, J., Kol.-Hdl., Teichstr. 5.
Jaunlinis, Lilly, Frau, Pauluccistr. 11.
Jaunosol, Andr., Jak.', Setzer, Sprenkstr. 23b, W. 4.
— Elsa, Wwe., Augustenstr. 12W31.
— Karl, Fuhrm., Sprenkstr. 16W11.
— Lisa, Wwe., Gertrudstr. 125, W. 38.
— M., Schmied, Wolmarsche Str. 8.
— Otto, Auss., Friedensstr 8W25.
— Wold., Hsb., Elektrotechn., Lubahn. Str. 13W1.
Jaunputnin, Jan, Hsb., kl. Moskauer Str. 12.
Jaunron, Mart. Indr.', Kassir., Helenenstr. 7W3.
Jaunrose, W., Hdlr., kl. Altonaer Str.14
Jaunsar, Alex., Maler, Rev. Str. 48.
— Indr., Gensd., Ritterstr. 89, W. 19.
A. Jaunsem, 1. G., Hülsenfabrik, Inh.: Andreas Jaunsem u. Martin Ohß, Suworowstr. 21, ☎ 548.
Ed. Jaunsem & Ko., 2. G., Tabakhdl., Kommanditgesellsch., Ed. Jaunsem der einz. offene Gesellsch., Alexanderstr.40. ☎ 2106. Hülsenfabrik: Romanowstr. 28, ☎ 4895.

Ed. Jaunsem & Co.
Tabak-Magazin:
Alexanderstr. 40, Telefon 2106.
Hülsen-Fabrik:
Romanowstrasse Nr. 28/30.
Telefon 4895.

Jaunsem, Aug., Kontordiener, Suworowstr. 10, W. 13.
— Ad., Tschlr., Ertelstr. 2.
— Alex., Schmied, Säulenstr. 95W22.
— Andr., Hsb., Mitinh. der Firma A. Jaunsem, Newastr. 36, W. 3, ☎ 2444.
— Annette, Wwe., Säulenstr. 84W18.
— Cäcilie, Wwe., Taubenstr. 2W5.
— Dav., Fuhrm., Alexanderstr. 165.
— Ed., einz. offener Gesellsch. d. Firma Ed. Jaunsem u. Ko., Romanowstr.28.
— Ed., Zimmerm., Pernauer Str. 21W27
— Franz, Fuhrm.-W., Pionirstr. 3W17.
— Heinr., Wraker, Petersb. Ch. 124W7.
— J., Dw., Altonaer Str. 11.
— J., Einfahrt, Suworowstr. 28.
— J., Herrenkl.-Hdl., Mühlenstr. 95.
— Jak., Schiffskapt., Ankerstr. 3.
— Jak., Schlosser, Schreyenbusch 1, 36.
— Jak., Schndr., 1. Weidendamm 3.
— Jak., Tschlr., Revaler Str. 88W13.
— Jak. Jak.', Holzwr., Mühlenstr. 107.
— Jan, Moskauer Str. 173W4.
— Jan, Dw., Theaterstr. 7, W. 9.
— Jan, Kol.-Hdl., Laboratoriumsstr. 16.
— Jan, Tschlr., Matthäistr. 52, W. 71.
— Joh., Hsb., kl. Lagerstr. 12.
— Joh., Hausverw., Bienenstr. 9.
— John., Masch., Nordstr. 16, W. 2.
— Joh., Maurer, Färberstr. 19, W. 13.
— Joh., Schulvorst., Küster an der Johanniskirche, Gertrudstr. 62, W. 51.
— Jul., Kol.-Hdl., Petersb. Ch. 30.
— Jul., Kindergart., Schreyenb. 2, 12.
— Jur., Hsb., Gymnastikstr. 30.
— Jur., Masch., Kohlenstr. 16.
— Jur, Schmied, Romanowstr. 157.
— Jw., Dachdeck., Rabenstr. 9W16.
— Karl, Bmt., Dünaburger Str. 33.
— Karl, Buchdr., Revaler Str. 57W16.
— Karl, Fuhrm., Unionstr. 18W7.
— Karl, Geschäftsf., Revaler Str. 57.
— Karl, Heizer, Hamannstr. 5, W.
— Karl, Wraker, Kojenholm. Str. 10W
— K., Hsb., Wolgundsche Str. 54.
— Krist., Tschlr., Marienstr. 29, W.
— Mart., Schlosser, Kojenholm. Str. 1
— Mart., Schmied, Schreyenbusch Querl. 10.
— Marz, Hsb., Petersb. Ch. 30, W.
— Mik., Dw., Gesellenstr. 31W11.
— Osk., Bierhdl., Katholische Str. 33
— Osk., Hg., Wenden. Str. 26W23.
— Pet., Dw., Wallstr. 17, W. 7.
— Th., Schndr., Newastr. 38W7.
— Wold., Kfm., Romanowstr. 28, W. 1
Jaunslawet, Ant., Maler, Matthäistr. 2
— Jul., Hg., Eliasstr. 6, W. 5.
Jaunsnicker, Joh., Fabrikant, Gertrudstr. 23W10.
Jaunsprog, Fritz, Koch, Säulenstr. 34W
Jauntiran, Jan, Kol.-Hdl., Wolmarsche Str. 34.
Jauser, Alex., Schlosser, Bärenstr. 19.
— Alex., Vorarb., Invalidenstr. 6, W. 1
Jautre, Jan, Schmied, Ankerstr. 5.
Jautsem, Jeannot, Schuhm., Graben-str. 37.
Jautz, Dietr., Hg., Gymnastikstr. 18.
Jauwitzki, Stan. Jw.', Stationschefsgeb. Mühlgrab. Ufer R.-O. Eisenbahn.
Jauze, Jan, Hsb., Eisenbahnstr. 7.
— Soph., Hdlrn., Fuhrmannsstr. 40.
Jawar, Arn., Tschlr., Milchstr. 2.
Jawdok, Meder, Hg., Steinstr. 26.
Jawdsemis, Karl, Hsb., Kuckucksstr. 24W
Jawgo, Stan., Buchdr., Turmstr. 19.
Jawit, Mich., Dw., Nikolaistr. 47, W.
Jawitsch, Hirsch Schndr., Schmiedestr. 6
— E., Hdlr., Moskauer Str. 59W40.
— Chaim, Lederhdl., Dorpater Str. 3
— Ezel, Kassir., Mühlenstr. 153.
— Selig, Bäckerei, Ritterstr. 83W2.
— Z., Wwe., Ritterstr. 80.
Jawoisch, Jos., Hsb., Fuhrm., To-str. 18b.
— Dom., Wraker, Ritterstr. 111, W. 6
— M., Fruchthdl., Münzstr. 2 u. 7.
Jaworkowski, A., Dir. d. jüd. Nacht-Schule, Gertrudstr. 54W12.
— J., Dr. med., Magen- und Darmkrankh., Spr. 10—12 u. 4—6, Pauluccistr. 11W6, ☎ 5774.
Jaworowski, Karl, Buchhltr., Sappeurstr. 1aW13.
Jaworski, Nik. Pawl.', Leutn., Lager-str. 45W4.
Jazek, Stef., Postbmt., kl. Palissadenstr.
— Ludw., Schuhm., 1. Weidendamm
Jazekunas, Pet., Parketm., Waffenstr.
Jazewitsch, Jos. Jos.', KReg., Zollbmt., Säulenstr. 87W9.
— Jos., Schlosser, Säulenstr. 12, W.
— Paul, Zimmerm., Schützenstr. 9W9.
— Wl. J., Tschlr., Felliner Str. 1, W. 2
Jazis, Willis, Seem., kl. Altonaer Str.
Ibben, Joh., Hdlr., Alexanderstr. 163.
— Ernst, Fuhrm.-W., Rabenstr. 6W1.
— Pet., Maurer, Windstr. 19, W. 4.
Iberschest, Jan, Hsb., Fockenhöf. Str.
Ibianski, J., Notar. Publ., Wallstr. 3 ☎ 1402.
— Alex., Amtsbote, Zabeln. Str. 8.
Ibschenberg, Jan, Vorarb., Krebsstr. 2
Ibsen, Ludw., Hsb., Kontorbmt., Gertrudstr. 87, W. 4, ☎ 2244.

Wein- u. Austern-Stuben
Basteiboulevard Nr. 2, Telephon Nr. 80.
Otto Schwarz.
Wein-, Delikatessen- u. Cigarren-Lager
Basteiboulevard, Ecke der Kalkstrasse

Jbul, P., Kupferschm., Helenenstr. 23W2.
Idalewitsch, Abel, Schndr., Mosk. Str.98
„Ideal", Kinematogr., Theaterboul. 1, ⟹ 4761.
Idelmann, Fritz, Maurer, Pernauer 23a.
D. **Idelsack**, 2. G., Spiegelfabr., Glasschleiferei u. Sandgebläse, Inh.: David Idelsack, Mühlenstr. 92, ⟹ 1625.
D. **Idelsack Söhne**, 2. G., Spiegel u. Möbel, Inh.: Henoch und Scholom Idelsack, Theaterboul. 7, ⟹ 762.

D. Idelsack Söhne
Spiegel-Fabrik
Dampf - Glasschleiferei,
Theater-Boulevard Nr. 7.
Telefon Nr. 762.
Fabrik: Mühlenstr. 92.
Telefon 1625.

Idelsack, Dav., Inh. der Firma D. Idelsack, Mühlenstr. 92, W. 1.
— Henoch, Mitinh. der Firma D. Idelsack Söhne, Newastr. 27, W. 8.
— Schmul, Hdlr., Gertrudstr. 49W9.
— Scholom, Mitinh. der Firma D. Idelsack Söhne, Newastr. 9, W. 56.
Idelsohn, Herm. Vikt.', Dr. med., Nervenarzt, Spr. 9—11 u. 5—6, Thronfolgerboul. 21. ⟹ 4372. In Kemmern vom 20. Mai bis 31. August.
— Mowscha, Buchhltr., Romanowstr.77.
— Rob. Rob.', Kfm., Thronfolgerboul.21
— Rom. Nik.', Prof. d. Firma Erste Rig. Dampf-Wäschefabr. F. Gutmann, Säulenstr. 59W15.
— Rosa, Frl., Parkstr. 6, W. 9a.
— Sch., Hdlr., Marienstr. 64W14.
— Vikt. Rob.', Inh. d. Firma Chr. Ellermann, Thronfolgerboul. 21W10.
Idrisal, Ernst, Schndr., Schreyenb. 1, 33.
Idschun, Jan, Pförtner, Pionirstr. 6.
— Joh., Hg., Alexanderstr. 147aW27.
— Krist., Dw., Wasserstr. 1.
Jeckal, Adam, Zuschndr., Dorpat. Str. 37
Jedgowt, A., Wwe., Romanowstr. 96W4.
— Stan. Ant.', Bmt., Dünaburg. Str.8.
Jedlitschka, Alb., Kalnezeem. Str. 26.
Jedwilat, J., Klempn., Wiesenstr. 7W14.
Jedwiser, Sch., Maler, Romanowstr. 131
Jefferies, Herb., Spinnmstr., Champetre-Str. 1.
Jeffrey, Cecil, Felliner Str. 4W8.
Jefim, Alex., Zuschndr., Bockstr. 3W30.
Jefimow, A., Bäckerei, Dünab. Str. 28.
— Alex., Bmt.-Wwe., Suworowstr. 15 W 7
— Alex., Hdlr., Sprenkstr. 30.
— Alex. Jw.', Hg., Säulenstr. 49W7.
— Elis., Wwe., Helenenstr. 14W3.
— Georg, Holzwr., Kohlenstr. 30.
— Jgn., Töpfer, Wilnasche Str. 17.
— Jw., Lehrer, Schiffsstr. 36, Q. 1.
— Jw. Trof.', Uhrm., Dorpater Str.63.
— K., Gemüsehdl., Tulasche Str. 22.
— Marie, Wwe., Bachstr. 13.
— Matr., Wäsch., Suworowstr. 111.
— Nat., Hsb., Wjasmasche Str. 1.
— Nik. Fed.', Werkmstr., Matthäistr.82.
— Wass., Böttcher, Dünamünd. Str.43.
— Wass. Jw.', Oberstleutn., Ritterstr.39.
Jefremow, Wass., Hg., Säulenstr.107W10
— F., Wwe., Säulenstr. 115, W. 8.
Jefrojew, Perez, Glaser, Gertrudstr.98W4

Rigaer chemische Fabrik Gebrüder Jeftanowitsch, 1. G., chemische Fabrik, Inh.: Wetscheslaw Jeftanowitsch, Prok.: Albert Haupt, Fabrik: Ilgezeem, Dampfbootstr. 4, ⟹ 91, Kontor: Palaisstr. 3, ⟹ 93.
Jeftanowitsch, Wetsch., Dr. phil., Inh. d. Firma Rig. chemische Fabrik Gebr. Jeftanowitsch, Dir. d. 1.Rig. Gesellsch. gegens. Kred., Glied d. Börsen-Kom., Elisabethstr. 19, W. 7.
Jegas, Dom., Hsb., kl. Vegesacksholm 59.
Jegnuß, M., Seifensied., Swirgsdensholm 8, ⟹ 5374.
Jegor, Tr., Hsbn., Ernestinenstr. 47.
v. Jegorjew, Wera, Frl., Schützenstr. 17·
Jegorin, Jw., Zimmerm., Talstr. 7W13.
Jegorkin, Alex. u. Wlad., Apoth.-Geh., Moskauer Str. 55W2.

F. J. Jegorow, 2. G., Gold- u. Silberw., Inh.: Fedor J. Jegorow, Neustr. 9a.
Jegorow, A., Schiffswerft, Matrosenstr. 1, ⟹ 862.
— Akim., Schaffn., Schreyenbusch 5, 3.
— Akim, Weber, kl. Lagerstr. 5.
— Alex., Frau, Milchstr. 9W17.
— Alex., Mech., Kostromasche Str. 3 W 5.
— Alex., Agent, Atlasstr. 2W5.
— Anna, Hdlrn., Münstereistr. 11, W. 13.
— Anna, Hsb., Jaroslawsche Str. 65.
— Anna, Wwe., Gertrudstr. 40W2.
— Fed., Hsb., Amts-Zeugschmiedemeister, Werkst.: Rote Str. 4, Wohn.: Kostromasche Str. 3, W. 1. Tel. 2014.
— Fed., Inh. der Firma F. J. Jegorow, Schloßstr. 7, W. 6.
— G., Hsb., Livenstr. 13.
— Grig., Ankern., Jaroslaw. Str. 26.
— Hel., Wwe., Jaroslaw. Str. 7.
— Jeg., Schuhm., Jaroslaw. Str. 18W14
— Jw., Schlosser, Katholische Str. 33.
— Jw., Zimmerm., Gartenstr. 30.
— Kus., Stuhlm, Moskauer Str. 118.
— Lydia Alex.', Bmtn., Artilleriestr. 71.
— Mich., Schlosser, Kostromasche Str. 3.
— Mich., Zollbes., Krebsstr. 23, W. 6.
— P., Zimmerm., Palissadenstr. 16W6.
— Pet., Hsb., Marktstr. 3.
— S., Hdlr., Moskauer Str. 19, W. 16.
— Serg., Hdlr., Moskauer Str. 163.
— Theod., Hdlr., Uferstr. 25, W. 8.
— Wass., Tschlr., Jaroslaw. Str. 79W3.
— Wera Ant.', Bmtn., Runöer Str. 1.
Jegossow, Al. Jw.', Oberstleutn., Alexanderstr. 44W9.
Jehnert, E., Wwe., Conv. z. hl. Gst. 5, Q. 8.
— Anna, Kol.-Hdl., Suworowstr. 97.
— Herb. Karl', Bankbmt., Hirtenstr. 2.
— Joh., Steller, Suworowstr. 97, W. 21.
Jehnich, Eug. Herm.', Bürobmt., Küterstr. 19, W. 10.
— Eug. Ferd.', Hgn., Mühlenstr. 17.
— Felix Herm.', Bürobmt., Küterstr. 19.
— Friedr., Priv., Jägerstr. 4, W. 15.
Jehr, Ludw., Schlosser, Oskarstr. 8.
Jehring, Karl, Rentn., kl. Stationsst. 9.
Jekareschew, Sim., Hdlr., Mosk. Str.112
Jeks, Spritz, Tschlr., Alexanderstr. 144.
— Karl, Schndr., Ritterstr. 54, W. 28.
Jekst, Jak., Kol.-Hdl., Sprenkstr. 5.
v. Jelagin, Alex., geb. Jägermann, Hebamme, Mühlenstr. 67, W. 7.
— Lew. Wlad.', Postbmt., Wolgundsche Str. 9.
Jelekschewitz, Ant., Heizer, Ambothen.-Str. 18.
Jelenewski, A. E., Wwe., Elisabethst.67.

— Petronella, Apoth.-Geh., Elisabethstr. 20W12.
Jelewitsch, J., Herrengard.-Gesch., Scharrenstr. 15, ⟹ 2954, wohnt Matthäistr. 93.
Jeliaschewitsch, Jossel, Schndr., Sadownikowstr. 17W28.
Jelikis, Kas., Bahnbmt., Turgenjewst. 6.
Jelinkin, Nina, Hsbn., Annenh. Str. 17.
Jelisarow, Andr., Hg., Sadownikowstr.37
— Krist., Mech., Rumpenhöf. Str. 6W4.
Jelissejew, Andr., Bahnbmt., Marienst.29
Jelkin, Alex., Fleischw.-Hdl., Simonstr. 5
Jellwann, M., Schndr., Uferstr. 63W6.
Jeltischow, Grig. Iljitsch', KA, Zollbmt., Suworowstr. 2, W. 5.
Jemanitschkin, Jw. Wass.', Revieraufs., Säulenstr. 107W7.
Jemeljan, Oss., Maler, Matthäistr. 73W8
Jemeljanow, A. N., Klassendame, Kirchenstr. 24W3.
— Alex., Bankbmt., Säulenstr. 83W12.
— Anikita, Hg., Alexanderstr. 93, W. 4.
— Helene, SR-Frau, Schulenstr. 7.
— Marfa, Wwe., Gerberstr. 13, W. 8.
— Mich., Austr., Romanowstr. 73W15.
— Nik. Joh.', WSR, Friedensr., Kirchenstr. 24W3.
— Wera, Frau, Jaroslaw. Str. 14W10.
— Wik., Fleischer, Jaroslaw. Str. 19.
Jemeljantzow, Dom., Tschlr., kl. Lagerstr. 50a.
Jemilewitsch, Pet., Zimmerm., Moskauer Str. 121W10.
Jemusch, Jos., Fuhrm., Romanowstr.123.
Jenanski, Joh., Feilenh., Alexanderstr. 145a, W. 25.
Jender, Rob., Tschlr., Ritterstr. 111W41.
Jendrik, J., Fuhrm.-W., Katharinend.33.
Jenetowitz, Ad., Hausverw., Revaler Str. 3.
Jenich, Alb., Setzer, Ernestinenstr. 11.
— Konst., Schndrn., Steinstr. 21.

William Jenisch
Dampf - Kaffee - Rösterei und
Kaffee-Surrogate-Fabrik.
Schreyenbusch. Telefon 3367.
Niederlage:
Riga, Scheunenstrasse 19.
Telefon 6169.

William Jenisch, 2. G., Kaffee und Kaffeesurrogate, Inh.: Bernh. Petersohn, Fabrik: Schreyenbusch 1, 39, ⟹ 3367, Niederlage: Scheunenstr. 19
Jenisch, Louise, Kfm.-Wwe., Schreyenbusch 1, 39.
Jenischewski, Ant., Damen-Frisör, Alexanderstr. 3, ⟹ 5839.
Jennes, Karl, Damenschndr., Mühlenstr.37
Jennrich, Max, Maurer, Bärenstr. 13.
— Karol., Wwe., Wenden. Str. 26.
— Olga, Frl., Alexanderstr. 61.
Jenny, Fridolin, Privat., Suworowstr. 80
— Max., Delikat.-Hdlg., Schulenstr. 8.
— Rud. Fridolin', Fabrikbmt., Schulenstr. 8, W. 1.
Jenolski, Ant., Schuhm., Jakobstädt.Str.8
Jenschel, Max., Wwe., Gertrudstr. 72.
Alfr. Jensen, 2. G., Eier, Butter und Geflügel, Inh.: Alfr. Jensen, Jakobsst. 18, ⟹ 5384.
Jensen, Adeline, Wwe., Newastr. 11W2.

Karl Grünberg, Matthäistr. № 54, im eigenen Hause. Telephon № 2402. Die besten Gummireifen der Welt.

Nur importierte Weine in grösster Auswahl.

Karl Grünberg, Matthäistr. № 54, im eigenen Hause. Telephon № 2402. **Die besten Gummireifen der Welt.**

— Alfr., Inh. d. Firma Alfr. Jensen, Schloßstr. 1 W4.
— Alma, Pastoren-Wwe., Nikolaistr. 83.
— Aug., Frl., Elisabethstr. 75, W. 26.
— Ed., SR, Newastr. 11W3.
— Ed., Heinr.', Cand. jur., Antonienstr. 8, W. 13.
— Emma, Wilhelmine u. Lina, Frl., kl. Münstereistr. 1, W. 14.
— Erw. Osk.', Exped., Bausk. Str. 21.
— Georg, Kfm., Basteiboul. 11.
— Hans Jak.', Ing., Disp. Dir. d. A.-G. Rich. Pohle, Elisabethstr. 21 ⊶ 1687.
— Hans, Kontorbmt., Nikolaistr. 83.
— Jan, Dw., Moskauer Str. 148, Q. 5.
— Jan Jak.', Schndr., Säulenstr. 55W37.
— Krist., Kellner, Ritterstr. 44W40.
Jente, M., Silberschm., Gertrudst. 109.
Jentsch, Karl, Kol.-Hdl., 1. Weidend. 15.
Jeppson, Henr., Buchhltr., Schulenstr. 14
Jeranius, Wilh. Joh.', Schlosser, Ritterstr. 82, W. 12.
Jerefejew, Iw., Gendarm, Gertrudstr. 129
Jeremejew, J., Töpfer, Witebskerstr. 21.
— L., Tschlr., Gertrudstr. 125.
— Leon, Zimmerm., Romanowstr. 139.
— Kosma Juwen.', Bahnbmt., Jaroslaw. Str. 20.
— Marie, Hsbn., Mitauer Ch. 52.
Jeremias, Leib, Theaterstr. 9W6, ⊶ 4493
— Meyer, Uhrenhdl., Dampfstr. 82.
— Rasche, Hausverw., Dampfstr. 82.
Jeremitz, Andr. Karl', Feldscher, Martinshöf. Str. 2, Salamander.
Jerikalow, Grig., Kol.-Hdl., Jaroslawsche Str. 66.
Jerikow, Grig., Kol.-Hdl., Tula. Str. 10.
Jerikowski, Konst., Klempner, Moskauer Str. 47.
Jeritz, Jak. Weber, kl. Lagerstr. 3, W. 7.
Jerizit, Jan, Bäckerei, Sprenkstr. 57.
Jerkan, Jur, Hdlr., Matthäistr. 47.
Jerkowski, Mich. Apol.', Helenenstr. 8W3.
Jerkunow, Gawr. Jeg.', Artellschtschik, Katharinendamm 20a, W. 11.
Jerlitschko, Jos., Schndr., Mühlenstr. 115.
Jermak, Tad., Masch., Revaler Str. 57c.
Jermakow, Konst., Packmstr., Matthäistr. 99
Jermalonok, Amal., Wwe., Bärenstr. 15W3
Jermel, And., Port., Felliner Str. 3.
Jermolajew, A., Hsb., Bullensche Str. 20.
— Alex., Restaurat., Moskauer Str. 134.
— Alex. Iw.', Bmt., Suworowstr. 60W25
— Arenti, Priv., Kalnezeem. Str. 64.
— Grig., Hsb., Witebsker Str. 3, Q. 1.
— Jefim, Klempner, Dünaburger Str. 6.
— Konst. Tichon', Bahnbmt., Station Thorensberg.
— Nik., Infant.-Kapt., Kalnezeem. Str. 18
— Nik. Iw.', Bahnbmt., Romanowstr. 24
— S., Ww., Dünaburgerstr. 5, W. 14.
Jermolowitsch, Alex., Schloss., Lagerst. 55
— W., Hsb. u. Kol.-Hdlr., Muckenholmsche Str. 21.
Jern, Mar., Brothdlg., Romanowstr. 84.
Jerochin, W. M., WSR, Vizepräs. d. Bez.-Ger., Mühlenstr. 66W29.
Jerosejew, Alexandra, Hsb., Schiffsstr. 38.
— Afan., Hg., Schiffsstr. 38, Q. 1.
Jeromin, Wl., Wagenb., Friedensstr. 29.
Jeronis, Pet., Tschlr., Rußau. Str. 23.
Jeropolski, J. A., Bez.-Ger.-Bmt., Pauluccistr. 17.
Jerosejew, Nad., Hdlr., Kathol. Str. 42.
Jerri, Paul., Hdlrn., Kalnez. Str. 86.
Jerschow, E. M., Gouv.-Bmt., Moskauer Str. 138, W. 10.
— Fed., Maurer, Jaroslaw. Str. 14W6.
— Jemelj., Hsb., kl. Bergstr. 13W1.
— W. J., Militär-Arzt, Spr. 5—7, Elisabethstr. 10W10, ⊶ 5566.
Jersohn, W., Kassir., Frl., Königsstr. 3W9
Jerutzki, Ernst, Schlosser, Birkenstr. 2.
— Ferd., Dachd., Matthäistr. 111W9.
— Joh., Aufs., Pernauer Str. 24W32.
Jesack, Alf. J., Lagerverw., Mühlenstr. 34a
Jesaitis, Tad., Schloss., Säulenstr. 115.
— Marie, Hgn., Gertrudstr. 64W3.
Jesalin, Jul., Töpfer, Revaler Str. 69.
Jeschel, Jan, Gerber, Ebelshöf. Str. 2.
Jeschewitz, Jur, Hsb., Wolgund. Str. 84.
Jeschin, Jan, Dw., Windstr. 26W1.
Jeschinsky, Dor., Wwe., Mitauer Ch. 7.
— J., Bmt., Mitauer Ch. 7.
— Joh., Schlosser, Wenden. Str. 18W4.
— Veron., Hgn., Friedensstr. 12.
Jeschkewitz, Jeannot, Kontorbmt., Marienstr. 104, W. 5.
Jeschkin, Pet., Hsb., Jutestr. 5.
— Emilie, Wwe., Ritterstr. 115W79.
Jeschko, Heinr., Friseur, Dünam. Str. 45.
— Aug., Frisör, Dünamünd. Str. 45.
Jeschow, Iw., Zimmerm., Jaroslawsche Str. 11W7.
Jeserich, Karl, Stadtbmt., Hilfsstr. 9W6.
— Kath., Wwe., Nikolaistr. 23.
Jeskowski, Krist., Stauer, Dorotheenstr. 22, W. 9.
Jesolowitsch, Mend., Hdlr., Romanowstr. 96.
— Joss., Klempner, Romanowstr. 94.
Jessagorow, J., Hg., Mühlenstr. 169W19.
Jesse, Alex., Werkmstr., Alexanderstr. 180.
Jesselsohn, Jak. Getreidehdlr., Kurmanowstr. 20b, W. 3.
— Leiser, Holzhdlr., Mühlenstr. 82.

J. C. Jessen, 1. G., Import von Maschinen- u. Schmiedekohlen, Gießerei- und Heizkokes, Roheisen, Feuerziegeln, feuerfesten Tonen usw., Inh.: Hugo Alex. Bockrodt, Koll.-Prof.: John Laurentz u. Emil Heinrich, Schloßstr. 18, ⊶ 175 und 2475.
Lagerplätze:
Schiffsstr. 40, ⊶ 2477,
bei der eisernen Brücke, ⊶ 2476,
auf d. Andreasholm, ⊶ 2478.

J. C. Jessen Porzellanfabrik, 1. G., Inh.: Ferd. Karl' Jessen und Dr. phil. Heinr. Karl' Jessen in Neu-Mühlgraben, Prok.: Joh. Joh.' Lurting u. Alex. Ernst' Horst, Neu-Mühlgraben, Mühlgrab. Str. 11, ⊶ 184. Briefe u. andere Sendungen für die Firma werden im Kontore der Herren J. Holck u. Co., Schloßstr. 18, zur Beförderung angenommen und von einem Boten einmal täglich um 1 Uhr mittags abgeholt.

J. C. Jessen Porzellanfabrik
Neu-Mühlgraben. Mühlgrabener Str. 11, Tel. 184.
Briefe und Packete werden in Riga bei Herren J. Holck & Co. Schlossstr. 18 zur Beförderung angenommen.

Jessen, Ferd. Karl', Mitinh. d. Firma J. C. Jessen Porzellanfabrik, Albertstr. 11W7, ⊶ 278.
— Heinr. Karl', Dr. phil., Mitinh. d. Firma J. C. Jessen Porzellanfabr. Neu-Mühlgraben, Seestr. 6, ⊶ 18…
Jessinkewitsch, Martha, Diakonisse, Suworowstr. 33, W. 1.
Jessinski, Jeg., Hsb., Jaroslaw. Str. 5…
— Feod., Steindr., Dünaburger Str. 2…
— Lina, Wwe., Suworowstr. 106W25.
Jestschebski, Iw., Bmt., Jakobstädt. Str…
Jesupanes, Paul, Schndr., Romanowstr. 143W29.
Jetkowsky, Kai. Joh.', Fabrikbmt., Duntenhöf. Str. 26.
— Marie, Wwe., Schiffsstr. 26.
Jetschewitsch, Ossi., Schndr., Alex.Str. 10…
Jetschnus, M., Seifensied., Swirgsdeholm 8, ⊶ 5374.
Jetschunas, Jul., Wwe., Mosk. Str. 2…
Jetz, G., Schmied, Moskauer Str. 165W…
— Nik., Teehaus, Jaroslaw. Str. 17.
Jetzewitsch, Tan., Dw., Alexanderstr. 1…
— Stan., Schmied, Elisabethstr. 9a.
Jetzis, Oss., Portier, Nikolaistr. 67aW…
F. W. Jetzkewitz, 2. G., Schuh- u. Stiefel u. Galoschen, Inh.: Nik. Traugott und dessen Schwester Emilie …chan, geb. Traugott, Kaufstr. 15, ⊶ 3323, und Kalkstr. 18, ⊶ 5370.
Jetzkewitz, Alb., Hg., Gertrudstr. 46, W…
— Ant., Frl., Klavierlehr., Gertrudst…
— Arw., Eug.', Bankbmt., Mühlenstr. 5…
— Eug., Bäckerei (Inh.: K. Breede) Nikolaistr. 18, ⊶ 5845.
— Eug., Amts-Bäckermstr., Mühlenst. 5…
— Meta, geb. Engel, Romanowstr. 3…
— Pet., Schmied, Nikolaistr. 6, Q. 30.
— Stan., Tischlr., Gertrudstr. 119W9.
Jewdokimow, Iw., Bmt., Mosk. Str. 25…
— Nik., Schndr., Dünaburg. Str. 15W1…
Jewdschenis, Ant., Zeichn., Scharrenstr…
Jewelsohn, Lina, Hdlrn., Romanowst. 9…
— Dav., Hdl., Romanowstr. 118W2.
— F., Heu- u. Haferhdlr., Peterholmsche Str. 3.
— H., Schndrn., Johannisstr. 8W5.
— L., Hdlr., Dampfstr. 96.
— Mos., Hsverw., Marienstr. 108W5.
— Mowscha, Heu- u. Haferhdl., Peterholm. Str. 2, ⊶ 4118.
— S., Kommissar., Marstallstr. 12W… ⊶ 2030.
— Sch., Hg., Johannisstr. 14W4.
— Schlom, Exped., Sadownikowstr. 29.
— Schlom, Hdlr., Romanowstr. 96W8.
Jewgenjew-Darski, J. E., Konzertsänger, Alexanderstr. 33W31.
Jewlanow, Wass., Hsb., Priester, Kurmanowstr. 22, W. 3.
— Kath., Wwe., Kurmanowstr. 22, W. 1
Jewlew, Luka, Schuhm., Mosk. Str. 10…
Jewreinow, Konst., Oberst, Matthäistr. 4…
— Wlad. Boris', Dim. Leutn., Pr…stawsgeh., Gertrudstr. 106W6.
Jewsejew, Euphr., Wwe., Mosk. Str. 110
— Alexei, Amtsbote, Mühlenstr. 87.
— Iw., Vorarb., Katharinend. 17W20.
— Kupr., Schmiede, Ebräerstr. 4, W. 2
— M., Hsb., Ebräerstr. 4.
— R., Schlosserei, Ebräerstr. 4.
— S., Teehaus, Moskauer Str. 98.
Jewstafjew, Dmitr., Hsb., Windauer Str. 23aW2.
Jewstifejew, Serg., Kaffeehaus, Kramerstr. 4, ⊶ 3951.
— Alex., Wwe., Seestr. 21W9.
— Friedr., Klempn., Talsen. Str. 13W1…
Jewstigneiew, Step., Bahnkassir., Popowstr. 3a, W. 122.

Ch. Jürgensohn, Weingrosshandlung, Wallstr. Nr. 20. Telephon Nr. 106.

Jewstijew, Nad., Frl., Newastr. 1W2.
Jewstofei, Antr., Hsb., Mosk. Str. 155.
Jewtschenko, Ilja, Tschlr., Eliasstr. 8.
Ifla, Iw., Hsb., Jaroslawsche Str. 56.
— J., Kol.-Hdl., Jaroslaw. Str. 54a.
Iflandik, Kuschel, Hdlr., Mosk. Str. 96.
Igal, Jan, Hsb., Wolgundsche Str. 85.
— Joh., Bahnbmt., Offiziersstr. 3.
— Pet., Hausverw., Albertstr. 11.
Igaun, Karl, Schmied, Artilleriestr. 29.
— Jan, Maurer, Schreyenbusch 8, 4.
— Jan, Zimmerm., Petersb. Ch. 79W11.
— Karl, Tschlr., Rodenpoiser Str. 15W16
— Leont., Kol.-Hdl., Kaisergartenstr. 14.
— Leont., Frl., Krebsstr. 5W1.
— Mart., Schlosser, Sternstr. 28W5.
Igaum, Pet., Dw., Mühlenstr. 30, W. 5.
Igel, Rein., Werkmstr., Alexanderstr. 75.
Igenberg, J., Schlosser, Artilleriestr. 34.
Igeske, Mart. Mart.', Leutn., Schuhmacherstr. 4.
Iggal, E., Kurzw.-Hdl., Friedensstr. 8.
Igge, Georg, Hdlr., Eliasstr. 22, W. 3.
Iggenberg, Theod. Christ.', Fabrikbmt., Kirchenstr. 27W1.
— Jan, Hg., Suworowstr. 108.
Ignati, Libbe, Wwe., Rujen. Str. 7W3.
— Willi, Expr., Ertelstr. 1.
Bureau „Standart" B. Ignatjew, 2. G. Buchdruckerei. Inh.: Bertha Ignatjew, Sandstr. 18, ⊶ 1983.
Ignatjew, Ag., Hsb., Gemüsehdlr., Jaroslawsche Str. 53.
— Berta Ferd.', Inh. d. Firma „Standart" B. Ignatjew, Sandstr. 18W2, ⊶ 1983.
— F., Maurer, Annenhof. Str. 15a.
— J., Hdlr., Moskauer Str. 98W24.
— Ign., Schlosser, Suworowstr. 89W8.
— Iw., Maler, Witebsker Str. 11, W. 9.
— Konst. Nik.', Oberst a. d., Marienstr. 52W7.
— M., Wwe., Sadownikowstr. 43W2.
— Olga, Wwe., Schlocksche Str. 55.
— W. S., Verw., Rjasan. Str. 3W1.
— Warw., Frl., Schndrn., Dorp. Str. 82.
— Wass., Schlosser, Jaroslawsche Str. 23.
Ignatow, Konr., Hdlr., Witebsk. Str. 29.
— Leon, Bahnbmt., Kalnezeem. Str. 79.
— Timof., Schaffn., Kosakenstr. 1W5.
Ignatowitsch, Wold., Kol.-Hdl., Dünamünd. Str. 54.
— Matt., Fuhrm.-W., Hasenstr. 3, W. 1
Ignatowski, Jak., Bahnbmt., Kathol. Str. 4
Ignatschuk, Pet., Dw., Revaler Str. 20.
Ignatsohn, Sid., Fuhrm., Aahöf. Str. 2.
Ihkstrum, Fritz Petr.', Setzer, Muckenholmstr. 33.
Ihlen, Ernst, Balkenwr., Dünamündesche Str. 65.
— E., Frl., Telegr.-Bmtn., Dünamündesche Str. 65.
— Karl, Tschlr., Jarosl. Str. 55.
Ihwin, J., Diener, kl. Schloßstr. 21W5.
Ijab, Pet., Maurerpol., Wolmar. Str. 41.
Ijimmerthal, A., Hg., Theaterboul. 9W24
Ijop, Lene, Wäsch., Alexanderstr. 176.
Ijorke, Ernst, Zimmerm., Revaler Str. 88
Ikas, Mik., Töpfer, Irmlau. Str. 5.
Ikatz, Mikk., Zimm., Bausk. Str. 17.
Ikaunik, Sylv., Bahnbmt., Gogolstr. 21.
Iken, Fr. Aug.', Ing., Bahnbmt., Gertrudstr. 42W3.
— Auguste, Ww., Hsbn., Adlerstr. 14.
— R. F., Bankbmt., Gertrudst. 42W3.
J. Ikert, 2. G., Eisen- u. Stahlwaaren, Inh.: Joseph Ikert, Kalkstr. 16, ⊶ 211.
Ikert, Arvid, Inh. d. Firma Alex. Wulff, Romanowstr. 7W2.
— Jos., Inh. d. Firma J. Ikert, Königsstr. 2, W. 5.
Ikis, Mik., Former, Mühlenstr. 105W17.
Iklau, Pet., Zollbes., Apprikken. Str. 6.
Adolf Ikmann, 2. G., Getränke, Inh.: Adolf Ikmann, Dampfstr. 74.
Ikmann, Adolf, Inh. dieser Firma, Dampfstr. 39.
— Anna, Badeanstalt, Nordstr. 12a.
— Dor., geb. Plugge, Hsb., Dampfstr. 39.
— Jan, Kol.-Hdl., Säulenstr. 59.
— Joh., Hausverw., Kol.-Hdlr., Dampfstr. 70, Q. 1.
— Joh., Kol.-Hdl., Nordstr. 12.
— Joh., Zimm., Nikolaistr. 62, W. 20.
— Mich., Tschlr., Wenden. Str. 2, W. 9.
Ikner, Ant., Wwe., Alexanderstr. 118.
— Joh. Joh.', Hg., Seestr. 15, W. 8.
— Lise, Wwe., Margaretenstr. 3.
— Ottom. Joh.', Masch.-Mstr., Seestr. 27
Iksch, J., Bauunternehm., Waisenstr. 5W13
Ikschel, Pet., Unterstauer, Brückenstr. 11.
— Pet., Schndr., Dunenhöf. Str. 24W8.
Iksen, Emilie, Schndrn., Alexanderstr. 127
Ikstrum, Joh., Schuhm., Marienstr. 98.
Ikwil, Aug., Messerschm., Moorstr. 54.
Ilberg, Andr., Schmied, Artilleriestr. 41
Ile, Krisch, Sprenkstr. 56W19.
Ilberg, Jul., Schmied, Artilleriestr. 41.
Ilgan, Ferd., Dreher, Maurerstr. 6W2.
Ilgezeemsche Bierbrauerei, 2. G., Ges. auf Anteilsch., Direktore: Paul Starr, O. v. Sengbusch, Jean Bach, Direkt.-Kand.: Alex. Lehnert, Brauerei: Dünamündesche Str. 34, ⊶ 289.
Kontor ⊶ 290.
Niederlage Marstallstr. 22, ⊶ 1860.
Gesellschaft der Ilgezeemschen Wollweberei, 1. G., Ges. auf Anteilsch., Direktore: G. F. Hutton-Hall, W. D. Addison, Harry J. Carlisle, Suppleanten: F. v. Olszewsky, Franz Richter und Trev. Hall, dispon. Direktor: G. F. Hutton-Hall, Fabrik: Dünamündesche Str. 51, ⊶ 39, Kontor: Jakobsstr. 30, ⊶ 11, Niederlage: Kaufstr. 2. ⊶ 2239.
Ilgezeemsche Apotheke, Inh.: Hugo Nietz, Dünamündesche Str. 46a, ⊶ 4019.
Ilgezeemer Hilfsverein, Dünamündesche Str. 34.
Ilgin, Iw., Hdlr., Jaroslaw. Str. 36W6.
Ilginnis, E., Buchdr., Ritterstr. 68W14.
— Joh., Klempn., Sprenkstr. 16W22.
Ilgunas, Oss., Kol.-Hdl., Pernau. Str. 13
Ilja, Dan., Kutscher, Werrosche Str. 5.
Iljakis, K., Hdlr., Sternstr. 2, W. 4.
Iljaschew, Alex. Lwow', Ing., Newastr. 13
Iljenkow, Kath., Pens., Sadownikowstr. 37W10.
Iljes, Jak., Schlosser, Säulenstr. 89.
Iljin, Andr., Schuhm., Eliasstr. 8, W. 3.
— Dm. Iw.', Artelscht., Gertrudstr. 39.
— E., Frau, Jakobsstr. 3, W. 18.
— Kasim., Teehaus, kl. Bergstr. 24.
— S., Restaurat., Jaroslaw. Str. 48.
— Sal., Restaurat., kl. Bergstr. 18.
— Sem. Il.', vereid. Rechtsanw., Dorp. Str. 6W18, ⊶ 3492.
— Wass., Schlosser, Revaler Str. 24.
— Wsew. Dmitr., KR, Glied d. Zollamts, Elisabethstr. 2, W. 1.
Iljinkow, Leon., Hg., Palissadenstr. 31.
Iljinski, Konst. K., HR, Chef d. Gouv.-Kanzlei. Ehrenfriedensr., Schloßpl. 3, W. 1, ⊶ 2040.
— A. A., Gouv.-Bmt., Alexanderstr. 40.
— Warw., WSR-Frau, Newastr. 12W8.
Iljisch, Nik., Klavierlehr., Altstadt 15.
Iljon, R., Vorbeter, Parkstr. 4, W. 38.
Iljonski, Chaim, Buchb., Schmiedestr. 43. Tel. 2355, wohnt Stallstr. 1, W. 4.
Iljuschkin, Awdotja, Hsb., Jaroslawsche Str. 17, Q. 1.
— Iw., Werkmstr., Mühlgrabenstr. 5.
— Mich. J., Postbmt., Theaterboul. 15.
Ilken, Ed., Holzhdlr., Sprenkstr. 75, ⊶ 2166.
— Emilie, Hsbn., Sprenkstr. 75, W. 1.
— M. Alex.', Schlosser, Hsb., Annenhöfsche Str. 11.
Illigson, A., Frl., Sandstr. 20, W. 13.
— Alice, Kassir., Dorotheenstr. 12.
Illmann, Indr., Fuhrm., Abguld. Str. 17
— Jan, Schlosser, Ritterstr. 145W11.
Illmer, Emilie, Frl., Hapsaler Str. 20.
— Grete, Wwe., Bockstr. 1W2.
— Mik., Zimmerm., Muckenholm. Str. 25
Illow, Mart., Wwe., Rumpenh. Str. 21.
Illus, Jan, Hsb., Rodenpois. Str. 49a.
Iloschen, Pet., Hg., Petersb. Ch. 4W9.
Ilsen, Alfr. Otto', Bmt., Marienstr. 98.
— Heinr., Montör, Suworowstr. 142W4.
— Joh., Schlosser, Wolmar. Str. 3W17.
Ilus, Anna, Wwe., Grobin. Str. 4.
Ilwes, Em., Schndrn., Dorotheenstr. 33.
— Jak., Schlosser, Marienstr. 53, W. 6.
— Karl, Gerber, Bärenstr. 16W2.
— Karl, Schlosser, Hospitalstr. 10.
— Mart., Hdlr., Fuhrmannsstr. 17a.
Ilwow, Iw., Schuhm., Gertrudstr. 107.
Ilzberg, Paul, Auff., Friedensstr. 35.
Imant, Ed., Maurer, Ritterstr. 79, W. 12
— Anna, Wwe., Marienstr. 122, W. 1.
„Imanta", Ehst. Hilfsver., Jakobsstr. 3.
Imbowitz, Hugo, Amts-Schndr.-Mstr., Neustr. 7, ⊶ 1455.
— Alfr., Stauer, Grenzstr. 34.
Imbras, Kath., Ww., Asylstr. 29, W. 7.
Imbrat, Jan, Hsb., Schreyenbusch 3, 7.
Imenitzki, W., Klempner, Matthäistr. 58.
Immak, Joh., Maler, Matthäistr. 88.
Immberg, Eug., Schlosser, Kalnez. Str. 90
Immer, Aug., Bahnbmt., Altonaer Str. 10
— Fritz, Vorarb., Peterholm. Str. 2W6.
— Karl, Zimmerm. Alexanderstr. 192.
Immermann, Ros., Wwe., Königsstr. 37.
— Matth., Mech., Marienstr. 78W15.
Immerreich, Friedr., Hsb., Kol.-Hdl., Kaugern. Str. 13.
— Heinr., Tschlr., alte Mitauer Str. 24.
Immerthal, Nat., Wwe., Gertrudstr. 119.
Immertreu Christ. Indr.', Fabrbmt., Mitauer Ch. 9, W. 4.
— Joh., Maler, Ritterstr. 111, W. 13.
— Pet., Holzhdlr., Mühlenstr. 1, W. 5.

Immobilien-Gesellschaft
sieh Livländische Anteilgenossenschaft für Immobilien-Erwerb und Häuserbau.
Gildenplatz 4. Telefon 4210.

Imol, Jan, Seem., Matthäistr. 58.
Impolis, Alex., Kellner, Marienstr. 45.
— Ed., Fabr.-Bmt., Säulenstr. 6W28.
Imsche, Alb. Pet.', Buchhltr., Wolgundsche Str. 16bW10.
— Art. Pet.', Bürobmt., Popowstr. 3a.
— Jak., Zimmerm., Feldstr. 7W25.
— P., Werkmstr., Kapselstr. 27.
— Pet., Mech., Alexanderstr. 156, W. 20

Karl Grünberg, Die besten Gummireifen der Welt.
Matthäistr. № 54, im eigenen Hause. Telephon № 2402

Eigene Filialen: Mühlenstr., Ecke der Suworowstr., Tel. 325. Hagensberg, Waldstr. 4a, Tel. 3950.
Weberstrasse, Ecke der Altstadt, Tel. 1569. Mitauer Chauss e 12, Tel. 3055.

Karl Grünberg's, Matthäistr. № 54, im eigenen Hause. Telephon № 2402. Die besten Gummireifen der Welt.

— Pet., Tschlr., Artilleriestr. 40, W. 114.
— Pet., Wächter, Jakobsstr. 12.
Inda, Jul., Schmied, Ritterstr. 77.
Indahn, Jos. Jos.', Fabrikbmt., Peterholmsche Str. 4, W. 7.
— Joh. Jak.', Kameralh.-Bmt., Newastr. 9W45.
Indan, Kas., Bahnbmt., Pionirstr. 7W17.
Inde, Aug. Pet.', Telegr.-Bmt., Pokrowstr. 20, W. 27.
— T., Hg., Säulenstr. 96, W. 26.
Indon, Mad., Hsb., alte Mitauer Str. 20
— M., Kol.-Hdl., alte Mitauer Str. 24.
— Rob., Werkmstr., Wolgund. Str. 48.
Indraschus, Wik., Stauer, Ritterstr. 111.
Indrikow, Joh., Schlosser, Salvensche Str. 59b.
— Pet., Postbmt., Nikolaistr. 1.
Indriksohn, Anna, Schndrn., Laboratoriumsstr. 20.
— Ed., Schmied, Petersb. Ch. 107W12.
— Fritz, Amts-Zimmermstr., Revaler Str. 60, ☎ 2949.
— Jan, Schmied, Augustenst. 19.
— Joh., Fischer, Lotsenstr. 7.
— Joh., Hg., Dünamünd. Str. 15W14.
— Jur., Hdlr., Artilleriestr. 60W13.
— Ludw., Vorarb., Palmstr. 7W4.
— Pet., Heizer, Schulenstr. 30, W. 7.
— Pet., Schlosser, Kirchenstr. 32.
— Reinh., Schmied, Revaler Str. 96W23.
— Sape, Wwe., Marienstr. 44W6.
Indrikson, A., Bmt., Säulenstr. 20, Q. 15.
— Andr., Fuhrm.-W., Peterholm. Str. 4.
— Andr., Kirchendien., Mühlenstr. 52W3.
— Anna, Bürstenb.-Wwe., Alexanderstr. 94W10.
— Aug., Wwe., Rabenstr. 5W10.
— Charl., Schndrn., Mühlenstr. 52W3.
— Ernst, Hsb., Wolgund. Str. 67.
— Fritz, Exped., Jutemanuf., Stintsee.
— Fritz, Schiffszimm., Ballastdamm 54.
— Jan, Steinsetzer, Pernauerstr. 23a.
— Jan, Zimmerm., Windstr. 10.
— Krist., Maurer, Nikolaistr. 52W26.
— Marie, Hsbn., Wolgundsche Str. 67.
— Marie, Schndrn., Sprenkstr. 14 W 2.
Indritschew, Pet., Hdlr., Matthäistr. 103.
Indrulis, Jak., Fuhrm., Revaler Str. 73.
— Joh., Hsb., Palissadenstr. 27.
— Mich., Fuhrm., Dorpater Str. 99W4.
Indser, Otto, Maler, Helenenstr. 18W32.
Indulant, Alex., Schlosser, Bärenstr. 11.
Indulen, Mar., Hsbn., Krebsstr. 7.
— Karl, Tschlr., Adlerstr. 18W11.
— Pet., Priv., Pernauer Str. 24W16.
— Pet., Walzer, Jutestr. 3.
Industriebeamten-Verein, Turnsaal im Gewerbe-Ver., Königsstr. 30.
Industrie-Zeitung, Besteiboul. 9, ☎ 4767
Inslant, St., Frisirsalon, Bärenstr. 11.
— Ant., Frisör, Peterb. Ch. 6W20.
Inge, Alex., Frl., Goldinger Str. 27.
— Joh., Masch.-Mstr. Baldohn. Str. 5a.
— Sus., Wwe., Goldinger Str. 27.
Ingelewitsch, Ad., Schlosser, Kandauer Str. 11.
Ingenieur-Bureau des Bauamts, Königsstr. 5, Tel. 346.
Ingenieur-Distanz, Zitadelle 11, ☎ 1006. Sieh Register Seite 2.
Ingenieur-Zeichenkammer, Städt. Jakobstr. 16, Tel. 1065.
Ingewitz, Joh., Schlosser, Lagerstr. 60.
Ingist, Karl, Schlosser, Alexisstr. 8 W 16.
Ingoldt, Aug., Dw., Marienstr. 20W12.
Ink, J., Wwe., Basteiboul. 2, W. 13.

Inke, Joh., Bapt.-Pred., Matthäistr. 50b.
Inken, Pet., Maler, Säulenstr. 82, W. 3
— Ed., Kol.-Hdl., Suworowstr. 85W11.
— Rob., Hsb., Rutzau. Str. 7.
Inkul, Jan, Fuhrm.-W., Schreyenb. 1, 9.
Inkunas, Ant., Fleischer, Talstr. 5.
Innilaur, Joh. Indr.', Nachtwächter, Gertrudstr. 47, W. 15.
Inningberg, Jak., Bankbmt., Schlock. Str. 1
Innus, Marg., Wwe., Peterholm. Str. 1
Inosemzew, Konst. M., Ing., Bahnbmt., Romanowstr. 27, W. 8.
— J. A., Bmt. f. bes. Auftr., Alexanderstr. 7, Hotel Viktoria.
— Iw., Masch.-Mstr., Uferstr. 5, W. 8.
— Nik. Mich.', Bahnbmt., Romanowstr. 27
Inowkin, Leiba, Hdlr., Sprenkstr. 50.
Inowski, Lina, Handarb.-Lehr., Zementstr. 1.
Inselberg, Ed., Direkt. d. Taubst.-Anst., Marienstr. 40, ☎ 1535.
— Edith, Lehrerin, Marienstr. 40.

Institut W. Schimmelpfeng
Auskunfts-Bureau.
Geschäftszeit 9 bis 5 Uhr.
Schlossstr. 13/15, 1 Tr.
Telefon 1831.
Direktor: **Lubich v. Milovan.**

Insudin, Mich., Zimmerm., Jaroslaw. Str. 46W3.
Intelmann, Alfr. Ed.', Dir. der A.-G. Otto Erbe, Schulenstr. 27W8, ☎ 3821.
— Julie, geb. Hoff, Frau, Alexanderstr. 31.
— Lilly, Frau, Elisabethstr. 12.
Intenberg, Kasp., Maurer, Matthäistr. 59
Intendantur-Oberverw. des 20. Armeekorps, Schulenstr. 8, W. 2, ☎ 1274.
Intendantur d. 20. Armeekorps, Pauluccistr. 12W6.

International
Harvester Company
of America.
Riga,
Ecke Antonien- u. Ziegelstrasse.
Telefon Nr. 1438.
Lager von
Erntemaschinen, Ackergeräten
Motoren, Reserveteilen.

International Harvester Company of America, 1. G., Sitz der Verw. in Chikago, Bevollm. in Riga: W. J. Wieland, Antonienstr. 19, ☎ 1438.

Internationale
Schlafwagen-
Gesellschaft.
Kaufstr. 4, Tel. 5030.

Interowitsch, Kasim., Schlosser, Bausche Str. 66.
Interimsgefängnis, Kalugasche Str. ☎ 2887.
Internat. Schlafwagen-Ges., Kaufstr. ☎ 5030.
Intukas, P., Dw., Mühlenstr. 103W
Intulein, Karl, Fuhrm.-W., Theresenst
E. K. Intzé, 2. G., Chromolithogr. Blech, Blechembal. u. Weißblechfab Inh.: Emil Karl Intzé und dessen E frau Maria Kath. Intzé, Schlock Str. 37, ☎ 1891, Drahtweber Scharrenstr. 8, ☎ 4025.
Intzé, Emil Karl, Inh. der Firma K. Intze, Schlocksche Str. 37.
— Louis, Buchhltg.-Lehrer, Königsstr.
Inus, Joh., Wäsch., Wwe., kl. Vegesa holm 22W21.
Inze, Joh., Kesselschm., Alexandrstr. 1
Joachimowicz, Jul., Hsb., Salven. Str
— Joss., Eisenhdl., Artillerieст. 66, W.
Joakit, Karl, Theaterdien., Reva Str. 57cW6.
Joann, Bischof v. Riga u. Mitau, Schloßstr. 2, Kanzl. ☎ 270, Woh ☎ 2008.
Jochaimowitz, Schlism., Eisenhdlr., Artillerieſtr. 67W12.
Jochel, Dav., Glashdl., Marstallstr. ☎ 4978.
— Leiser, Glasermstr., Marienstr. 81 W
Jochelmann, J., Kol.-Hdl., Schmie str. 59, W. 1.
Jochelsohn, Minna, Schndrn., Dorothe str. 17.
— Joh., Schndr., Revaler Str. 40W2
Jochelzik, A., Kürschner, Pferdestr. 21.
Jochimetz, Marta, Näht., Kathol. Str.
Jochumsen, Adeline, Wwe., Architekt str. 1, W. 7.
— Heinr., Sekretär des Stadtschulkolle Architektenstr. 1, W. 7.
— Herm., Prof. d. Firma Anders Larss Architektenstr. 1, W. 7.
— Ludw., Hsb., Altenburg. Str. 1.
— M., Frl., Klassendame, Architektenstr.
Jodehl, Ferd., Fleischer, Matthäistr.
— Ferd. Ferd.', Hg., Matthäistr. 96W
Jodik, Edit, Frau, Fuhrmannsstr. 42.
Jodkinis, F., Bahnbmt., Palissadenstr.
Jodowalski, Oss., Tschlr., Katharinend.
Jodsik, Nikod., Töpfer, Bullen. Str.
Jöggi, Jan, Lehrer, Hermannstr. 19.
— Adolf, Lehrer, Kalnezeemsche Str.
— Mart., Fabr.-Bmt., Gesellenstr. 29W
Joel, Lasar, Hdlr., Alexanderstr. 30W3
— Pet., Zimmerm., Revaler Str. 47.
Joelsohn, H., Filtergesch., Mühlenstr. 1
— Bernh., Schirmfabr., Stallstr. ☎ 3789.
— Max, Buchhltr., Gertrudstr. 19, W. ☎ 2217.
— R. M., Thronfolgerboul. 31, ☎ 38
F. J. Joelson, 2. G., Weißnäherei, Inh Feiw. Joel Joelson, Herrenstr. ☎ 2493.
Ralf Joelson, 2. G., Papier, Inh Rafael Joelson, Schwimmstr. ☎ 4075.
Joelson, F., Galanteriew.-Hdl., San str. 18.
— Feiw., Inh. d. Firma F. J. Joelso Säulenstr. 51, W. 32.
— Max, Kfm., Packhausstr. 5W5.

Wein- u. Austern-Stuben
Basteiboulevard Nr. 2, Telephon Nr. 80.
Otto Schwarz.
Wein-, Delikatessen- u. Cigarren-Lage
Basteiboulevard, Ecke der Kalkstrass

Rafael, Ing.-Techn., Inh. d. Firma Ralf Joelson, Marienst. 10aW3.
Jörgensen & Treyden, 2. G., Schiffs-agentur, Inh.: Hagen Jörgensen u. Eugen Theod.' Treyden, Neustr. 13, ⊶ 5556.
Jörgensen, Hagen, Mitinh. d. Firma Jörgensen u. Treyden, Romanowstr.2
— Hjalmar Karl', Prof. d. Firma Kurtze u. Moll, Wasserstr.1. Eing. B, W5, ⊶ 5546.
— Wilhelm, Koll.-Prof. d. Firma P. Bornholdt u. Ko., Elisabethstr. 9aW4, ⊶ 1128.
Jörn, Anna, Wwe., Marienstr. 3, W. 12.
— Rob., Schuhm., Säulenstr. 78W16.
Jofan, M., Glashdlr., Mühlenstr.159W15
A. Joffe, 2. G., Manufakt.-W., Inh.: Abe Joffe, Sprenkstr. 34a und Marienstr. 36, ⊶ 5027.
Ch. Sch. Joffe, 2. G., technische Bedarfsart., Inh.: Chaim Scholom Joffe, Johannisstr. 3, ⊶ 887.
Hillel Joffe, 1. G., Leder, Inh.: Hillel Joffe, Schwimmstr. 22, ⊶ 759.
Sch. Joffe, 1. G., Felle, Inh.: Schmerl Joffe, 2. Weidendamm 25.
Joffe, A., Inh. d. Firma A. Joffe, Sprenkstr. 34, W. 21.
— A., Hdlr., Turmstr. 9W6.
— A. D., Eliasstr. 16, ⊶ 5099.
— Abel Sch.', Holzhdlr., Gertrudstr. 54.
— Abr. Leiser', Zunahtm., Marienstr.29.
— B., Hdlr., Romanowstr. 77, W. 31.
— Behr, Buchhltr., Ritterstr. 83, W. 10.
— Boris Jak.', Exped., Säulenstr. 65.
— Ch., Holzhdlr., Romanowstr. 58, W.6.
— Ch., Schndrn., Frl., Königsstr. 18.
— Ch., Seifensiederei, Romanowstr. 127, ⊶ 3665.
— Chaim Hirsch.', Zahnarzt, Spr. 10—1 u. 5—7, Alexanderstr. 32W8.
— Chatzk., Buchh., Moskauer Str. 75.
— Dav., Kfm., Pauluccistr. 5, ⊶ 2403
— Dav., Mitinh. d. Firma B. E. Berlin u. D. Joffe, Mühlenstr. 151W2.
— Echil, Hdlr., Mühlenstr. 169, W. 18.
— Faiw., Klempner, Ritterstr. 78.
— Falke, Zunahtm., Revaler Str. 33.
— H., Hdlrn., Adolfstr. 19.
— Heim., Holzhdl., Witebsker Str. 21.
— Herm., Zuschndr., Romanowstr. 77W7.
— Hillel, Inh. d. Firma Hillel Joffe, Schwimmstr. 22, W. 3.
— J., Arzt, Spr.: 9—11 u. 4—6, Suworowstr. 29, W. 1, ⊶ 1699.
— J., Lederhdl., Zaunstr. 1, ⊶ 2826.
— Js., Hdlr., Marktstr. 2.
— Jser Jsr.', Hg., Romanowstr. 125.
— Jsr., Buchh., Romanowstr. 118W7.
— Jtzik, Vorbeter, Dampfstr. 82.
— K., Hg., kl. Schmiedestr. 6W6.
— Kalm., Kartonnag.-M., Katholischestr. 58, W. 70.
— L., Exped., Moskauer Str. 101, W.4.
— Leibe, Hsb., Sprenkstr. 44, Q. 1.
— Leon, Holzhdlr., Mühlenstr. 100, W. 28, ⊶ 4374.
— M., Damen-Konfektionsgesch., Schmiedestr. 14. Tel. 3528, wohnt Pauluccistr. 5, W. 14.
— Max, Kfm., Kurmanowstr. 20a, W.12. ⊶ 5607.
— Mendel, Stickanst., Mosk. Str. 69.
— Mend., Zunahtm., Moskauer Str. 8.
— Mord., Getreidehdlr., Mosk. Str. 54. ⊶ 5046.

— Mowscha, Auff., 2. Weidendamm 30.
— Mowscha, Hdlr., Mühlenstr. 153.
— Mowscha, Hdlr., Romanowstr. 131.
— Owsei, Schuhm., Romanowstr. 120.
— Reine, Wwe., Hsbn., Schiffsstr. 5.
— Hdlr., Schiffsstr. 22W38.
— Sal., Kfm., Moskauer Str. 29W36.
— Salk., Hg., Moskauer Str. 43, W. 21.
— Salk., Hdlr., Romanowstr. 77W27.
— Sam., Bonbonfbr., Romanowstr. 86.
— Sam., Hdlr., Romanowstr. 54W44.
— Sch., Hdlr., Schiffsstr. 13, W. 13.
— Sch., Schuhm., Ritterstr. 84, W. 6.
— Sch., Kurzw.-Hdl., Dünaburg. Str.10
— Sch., Inh. d. Firma S. Joffe, 2. Weidendamm 25.
— Sch. M., Kfm., Getreidehdlr., Mühlenstr. 115, ⊶ 2353.
Jofik, Laser, Buchh., Sprenkstr. 16W23.
Jofis, Boruch, Buchhltr., Elisabethstr.22.
Jogihes, Marie, St.-Wwe., Taubenstr. 27.
Jogin, Ottil., Wwe., Sternstr. 23W10.
Jogint, Malw., Wwe., Ritterstr. 89.
Johae, Gust. Ed.' ,Buchhltr., Säulenstr. 60W4.
Johann, Jak., Maurer, Artilleriestr. 73.
— Pet., Dw., Sprenkstr. 22, W. 8.
Johannis-Apotheke, Inh.: Magister Alex. Lietz, Moskauer Str. 128, ⊶ 1325.
Johannisgilde, Gildstubenstr. 5. Tel.3870 Sieh Register Seite 2.
Johanniskeller (Th. Kuhfuß), Gildstubenstr. 5, ⊶ 513.
Johannis-Kirchenschule, Goldingerstr. 25 und Mühlenst. 100.
Johannsen, G., Zahnarzt, Spr. 9—12 u. 2—4, Sünderstr. 13, W. 2.
— Har. Gust.', Kalkulat., Sünderstr. 13.
— Mel. Leop., Hgn., Elisabethstr. 81W3.
Johannsohn, A., Schlosser, Sprenkstr. 24.
— Ad., Exped., Goldinger Str. 5.
— Alex. Alex.', Fabr.-Bmt., Mühlenstr. 33.
— Anna, Wwe., Muckenholm. Str. 31W5
— Aug., Schndr., Ritterstr. 48, W. 4.
— Axel Tennis', Hg., Gertrudstr. 70.
— Bruno, Geschäftsf. d. Gef. „Selbsthilfe", Alexanderstr. 33W17.
— Ed., Schuhm., Polotzker Str. 5W5.
— Emilie, Wäsch., Gertrudstr. 113.
— Emil., Wwe., Sprenkstr. 43.
— J., Bürobmt., Meisterstr. 4W11.
— J. E., Uhrm.-Mstr., Schmiedestr. 5W2
— J., Uhrm., Schmiedestr. 7.
— Jak., Schndr., Gertrudstr. 70, W. 27
— Joh., Bmt., Petersb. Ch. 6W43.
— Joh., Schlosser, Ritterstr. 70, W. 10.
— Karl, Hdlr., Suworowstr. 60W11.
— Max Tennis', Hg., Gertrudstr. 70.
— Pet., Maurer, Sprenkstr. 69, W. 29.
— Reinh., Hsb., Kirchhofsstr. 20, W. 1.
— Rich., Schlosser, Ritterstr. 121W41.
— Th., Amts-Glasermstr., Zaunstr. 1.
— W. F., Tapezier., Kirchenstr. 4a, ⊶ 3451.
— Wilh., Fabr.-Bmt., Friedensstr. 8W19
— Wold., Gutsbes., Felliner Str. 8W3.
Aktien-Gesellschaft der Revaler Papierfabriken E. J. Johannson, 2. G., A.-G. in Reval, Bevollm. in Riga: Jtzig Dembo, Sandstr. 5, ⊶ 1436.
Johannson, Anna, Schndrn., Säulenstr. 7
— Alex. Matr.', Amts-Tschlr.-Mstr., Rotestr. 4.
— Alex. Nik.', Bmt., Mühlenstr. 5, W. 21.
— Alma, Hsbn., Alexisstr. 8.
— Anna, Wwe., Schndrn., Talsen. Str. 2
— Anna, Wwe., Hasenstr. 1, W. 8.

— Arth. Joh.', Hg., Schwarzenhöfsche Str. 12.
— E., Schausp., Alexanderstr. 49, W. 11
— Ed., Amts-Tischlermstr., Vorsteher d. Associations-Möbelmagaz., Schulenstr. 29, W. 1, ⊶ 4668.
— Ed., Tischlerei, Säulenstr. 7, W. 15.
— Ernst, Augenarzt, Spr. 10—12 u. 5½—6½, Sonnt. 10—11, Elisabethstr. 49W3, ⊶ 2815.
— Ernst, Priv., Säulenstr. 7, W. 7.
— Ernst Theod.', Korresp., Nordstr. 12.
— Georg, Maler, Meisterstr. 14W3.
— Gust. Ed.', Ing.-Techn., Säulenst.7.
— H., Arzt, Spr. 10—11½ und 5—6, Wallstr. 14, W. 3.
— Heinr., Schiffskapt., Hsb., Gregorstr. 6.
— Herm., Dr. med., Spr. 8½—10, Alexisstr. 8.
— Ida, Magister-Wwe., Romanowstr. 75
— Joh., Tschlr., Sprenkstr. 44, W. 2.
— Joh. Chr., Petersb. Ehrenb., Exped. d. Zoll-Agentur, Kontor: Marienstr. 13, Wohn.: Karolinenstr. 12a, W. 1.
— Leop., Hg., Dorpater Str. 7W5.
— Lonny Rud.', Hg., Herrenstr. 9W3.
— Louise, Schndrn., Nikolaistr. 9, W. 13.
— Ludw., Prok. d. Firma R. John Hafferberg, Matthäistr. 43, W. 3.
— Marie, Wwe., Marienstr. 120W3.
— Math., Putzhdl., Alexanderstr. 34.
— Matth., Putzm., Alexanderstr. 28W20.
— Minna, Hausverw., Wolgund. Str. 65
— Olga, Schmiedestr. 50.
— Pet. Joh.', Fabrikbmt., Peterholmst. 5
— R., Wwe., Kirchenstr. 4a, W. 25.
— Soph. u. Karol., Frl. Schulenstr. 25.
— Ther., Wwe., Kalnezeemsche Str. 21.
— Wilh., Fleischer, Wendensche Str. 6.
— Wilh., Montör, Dreylingsstr. 5.
Johannssenn, Joh., Restaur., Weberstr. 14
Johansohn, Eug., Stadtw., Gertrudst. 45.
— E., Fleischhdlg., Moskauer Str. 144.
— Joh., Priester, Mosk. Str. 141, W. 20
— Joh., Dw., Paulucciстr. 4.
— Jos., Portier, Parkstr. 1aW25.
— Karl, Amts-Schornsteinf.-Mstr., Moorstr. 21.
— Karl, Tschlr., Helenenstr. 27W30.
— Ottilie, Frl., Schndrn., Münstereistr. 11, W. 16.
— Paul., Oberin im Armidtstaedtschen Kinderhosp., Mitauer Ch. 23.
— Wilh., Techn., Gertrudstr. 45, W. 3.
Johanson, Arn. Ferd.', Exped., Säulenstr. 3.
— Alex., Schuhm., Kurmanowstr. 22.
— Alex., geb. Block, Parfüm.-Hdl., Alexanderstr. 9.
— Alfr., Klempn., Lagerstr. 7.
— Anna, Frl., Schützenstr. 5W29.
— Edw., KR, Mag., Oberlehrer, Dir. d. Mineralwasseranst., Dorpaterstr., Wöhrmanns Park.
— Ernst, Buchh., Kurmanowstr. 22.
— Georg Arn.', Hg., Kurmanowstr. 20b.
— Georg Herm.', Akzisekontr., Matthäistr. 44W23.
— Joh., Stauer, Schwimmstr. 5W13.
— Jul., Tapez., Alexanderstr. 106, W. 11.
— K., Schlosser, Lärmstr. 11, W. 3.
— Kr., Schlosser, Pernauer Str. 22.
— Marie (Arnolds Frau), Kurmanowstr. 20b, W. 12.
— Otto Karl', Zollbmt., Hirtenstr. 1W15.
— Theod., Bmt., Alexanderstr. 147a W 36.
— Wilh., Fleischer, Ernestinenstr. 17.

Karl Grünberg, Die besten Gummireifen der Welt.
Matthäistr. № 54, im eigenen Hause. Telephon № 2402

Nur importierte Weine in grösster Auswahl.

Karl Grünberg, Matthäistr. № 54, im eigenen Hause. Telephon № 2402. Die besten Gummireifen der Welt.

Johansson, Anna, Frau, Kirchenstr. 45.
— Irene, Bankbmtn., Elisabethstr. 6W9.
Johla, Paul, Hg., Mühlenstr. 66.
John, J. J., Frisirsalon, Theaterstr. 4.
— Alex., Frisörgesch., Matthäistr. 43.
— Joh., Müller, Revalerstr. 64, W. 11.
— Paul, Frisörgesch., Matthäistr. 38.
Johnes, Frederik, Spinnmstr., Champetresche Str. 1.
Johnis, Jak., Fuhrm., Marienstr. 73W7.
Johnson, Arth. Konst.', Prof. u. Zollklarierer d. Firma G. F. Schultz, Bäckereistr. 12.
— Charl. Joh.', Aufw., Helenenstr. 14.
— Edg. Joh.', Buchb., Sandstr. 8, W. 5.
— Marie, Wwe., Bäckereistr. 12W11.
— Marie, Wwe., Fruchtstr. 1W21.
— Nik., Schlosser, Katharinendamm 12.
Johst, Karl Joh.', Buchhltr., Dorpater Str. 41, W. 8.
— Eug. Karl', Hg., Suworowstr. 7W6.
Jolk, Sigism., Kfm., Alexanderstr. 94.
Joll, L., Hdlr., Moskauer Str. 15.
Jomert, Matth., Bahnbmt., Bischofstr. 6.
Jomerz, Heinr., Zimmerm., Ebelshöfsche Str. 11.
Jonaitis, Iw., Schndr., Mosk. Str. 109.
Jonau, Jos., Bahnbmt., Palissadenstr. 23.
— Isid., Bahnbmt., Katholische Str. 26.
Jonas, Alfr., Goldschm., Philippstr. 2.
— Abel, Wwe., Revaler Str. 51W30.
— Ed., Schuhm. Grünstr. 7, W. 5.
— Edg. Paul', Kassir. d. Börsenb., Antonienstr. 9W5.
— Elisab., Diakonisse, Friedensstr. 3.
— Jul., Hsb., Baldohnsche Str. 9.
— Karl, Zimmerm., Unionstr. 31.
— Karl, Fr., Hsb., Bikkern. Str. 34.
— Lotte, Kellermstr.-Wwe., Sprenkstr. 61
— Mich., Hsb., Gymnastikstr. 15.
— Pet., Heizer, Hapsaler Str. 14W6.
— Rein., Dw., Revaler Str. 2W13.
— Rud., Tschlr., Färberstr. 2, W. 2.
— W., Hsb., Antonienstr. 9, W. 1.
Jonast, Anna, Hausverw., Schreyenb. 1, 21
Jonath, Indr., Wächter, Suworowstr. 86.
Jonathan-Verein, Schlocksche Str. 17, ☎ 3114. Sieh Register Seite 2.
Jonathan-Verein-Schule, Martinsstr. 7.
Jonatowitz, Warw., Schndrn., kl. Königsstr. 11.

Jonck & Poliewsky, 2. G., vereinigt mit Alex. Stieda's Buchhdlg., Inh.: Georg Jonck, Kaufstr. 3, ☎ 904.
Jonck, Georg, Inh. der Firma Jonck u. Poliewsky, Antonienstr. 5, W. 7, ☎ 4243.
Jonckhont, Joh. Mich.', Werkmstr., Goldinger Str. 9.
Jonda, Jos., Werkmstr., Goldingerstr. 11.
Jonjalis, Kas., Bahnbmt., Marienstr. 13.
Jonin, Adam, Kutscher, Uferstr. 63W1.
— Mich., Maurer, Palissadenstr. 43W34.
Jonnikow, Nast. Ww., Katholischestr. 56.
Jonowa, A. J., Wwe., kl. Schmiedestr. 3.
Jopke, Ant., Braumstr.-Wwe., Nikolaistr. 52W10.
— Rud., Sudführer, Dampfstr. 104.
Joppich, Gust. Karl', Porzellanmaler, Turmstr. 37.
Jopsche, Mart., Kol.-Hdl., Ritterstr. 102.
v. Jordan, S., Generalin, Georgenstr. 9.
Jordan, A., Amts-Glasermstr., Weberstr. 19.
— Alex., Privat., Säulenstr. 60, W. 7.
— Alex. Wass.', Oberst, Kirchenstr. 26.
— Alma, Kassir., Säulenstr. 35, W. 17.
— Ed. Friedr.', Fabrikbmt., kl. Altonaer Str. 12.
— Ewald Karl', Fabr.-Bmt., Seestr. 7.
— Friedr., Hg., Mühlgrab. Str. 14a.
— Friedr. Pet.', Bmt., Alexanderstr. 52.
— Hans, Vorarb., Bockstr. 9, W. 5.
— Henriette, Hausverw., Schulenstr. 24.
— Jak., Schlosser, Sprenkstr. 56 W 17.
— Jan, Stauer, Muckenholm. Str. 15W2
— Jan, Tschlr., Nordstr. 12, W. 24.
— Joh., Fabr.-Bmt., Revaler Str. 57a.
— Jul., Zimmerm., Allasche Str. 8.
— Karl, Schlosser, Allasche Str. 8.
— Krist., Fabrikaufs., Moorstr. 9a.
— L., Posament., kl. Sandstr. 8, W. 3.
— Mart., Zimm., Hospitalstr. 3, W. 47.
— Math., Wwe., Säulenstr. 35, W. 17.
— Nik., Former, Petersb. Ch. 11W11.
— O., Modistin, Andreasstr. 1, Q. 10.
— Paul Ludw., Schiffskapt., Zementfab. Poderaa.
— Rich., Buchhdlr., Veranstalter von Lichtbildervorträgen, Alexanderstr. 31.
— Wilh. Aug.', Hg., Mariastr. 9W16.
Jordanski, Nik. Iw.', Oberstleutn., Gertrudstr. 14, W. 5.
Jordi, Ernst, Vorarb., Walzwerkstr. 3.
— Friedr. Joh.', Walzmstr., Walzwerkstr. 3W14.
Jorin, Reinh., Maurer, Hasenstr. 5W10.
Jorkan, Fr, Zimmerm., Alexanderstr. 174.
Jorke, Andr., Schmied, Suworowstr. 115.
— Andr., Schlosser, Wiesenstr. 4W4.
Josaitis, Mich., Dw., Mühlenstr. 18 W 7.
— S., KA, Buchhltr., Marienstr. 25.
— Wik., Fleischer, Maurerstr. 5W5.
Josau, Pet., Kalfakt., Asylstr. 24W1.
Josefowitsch, A., Oberst-Wwe., Sprenkstr. 30W40.
— Elisab., Friseursalon, Matthäistr. 16.
— Jul., Friseur, Säulenstr. 30, W. 6.
— Iw., Gießer, Kuckucksstr. 16.
— Marie, Wwe., Mühlenstr. 66W10.
— Mich., Kellner, Ritterstr. 24.
— Oss., Töpfer, Matthäistr. 31W43.
Josepeit, Karl, Holzwr., Golding. Str. 12
Joseph, Ed. Pet.', Kontorbmt., Matthäistr. 18, W. 9.
— Jan, Tschlr., Revaler Str. 87, W. 13
— Karl, Schlosser, Matthäistr. 88 W 21.
— Pet., Kol.-Hdl., Plettenbergstr. 3.
Gustav Josephi, 2. G., Straßenbau, Pflasterungen, Inh.: Gust. Herm.' Josephi, Karolinenstr. 25.
Josephi, Agn., Frl., Sandstr. 34, W. 4.
— Gust., Inh. d. Firma Gust. Josephi, Karolinenstr. 25, W. 19.
— Nik., Klavierlehr., Altstadt 15.
Joses, Herm., Ing., Suworowstr. 39W2.
Josewitsch, Iw., Hg., Gertrudstr. 62 W 63.
A. Jospaitis, 2. G., Möbel, Inh.: Augustin Jospaitis, Wallstr. 7, ☎ 3930.
Jospaitis, Aug., Inh. d. Firma A. Jospaitis, Wallstr. 7.
— Th., Bäckerei, Simonstr. 3a.
Jospe, Benz, Schuhm., Matthäistr. 47.
Jossefat, Gregor, Hdlr., Most. Str. 8.
Jossel, J. H., Schndr., Wallstr. 4W6.
— Raf., Kfm., Schiffsstr. 16, W. 13.
Josselowitz, J., Hsb., Eisenhdlg., Jarosl. Str. 68.
— Eruchin, Hdlr., Moskauer Str. 21.
— J., Heuhdl., Jaroslaw. Str. 68.
— L., Eisenhdl., Eliasstr. Kaufhof, ☎ 2778.
— Jos., Klempn., Jakobstädt. Str. 19W6.
Hirsch Jossem, 2. G., Früchtehdl., Münstereistr. 4, ☎ 5341.
Jossem, Jank. Hirsch.', Inh. d. Firm[a] Hirsch Jossem, Münstereistr. 4W7.
Jossifow, Alex. Jakow., SR, cand. theo[l.] Oberlehrer, Elisabethstr. 15.
Jost, Karl, Schlosser, Artilleriestr. 43W[…]
Jostin, Jak., Bahnbmt., Thering. Str. […]
— M., Schreibw.-Hdl., Suworowstr. 5[…]
Josufowitsch, Dm., Korresp., Alexanderstr. 44W9.
Josuus, Paul, Organist an der Gertru[d-]kirche, Ritterstr. 36, W. 5.
Jotsch, Alex. Alex.', Zollbmt., Nikola[i-]str. 1aW12.
Jotsche, M., Bahnbmt., Dünaburg[er] Str. 33, W. 5.
Jotschis, Franz, Hdlr., Palissadenstr. 1[…]
Jotschus, Ursula, Frl., kl. Lagerstr. 58.
Jotzis, W. W., Kanzleibmt., Gertru[d-]str. 121, W. 12.
Joubert, Cäsar Jul.', Reisender, Alexanderstr. 74.
— Alb., Buchb., Kapselstr. 15.
— Bruno, Landmesser, Nikolaistr. 67bW[…]
— Edg. Nik.', Hg., Hilfsstr. 13, W.
— Emilie, Wwe., Hilfsstr. 13W5.
— Eug., Frisirsalon, Dorpater Str. 1[…]
— Jul., Landm., Mitauer Ch. 29.
— Karl, Kontorbmt., Hilfsstr. 13, W.
— Mikk., Holzwr., Schlock. Str. 16a.
— Olga, Frau, Pens., Alexanderstr. […]
Jowe, Pet., Schmied, Suworowstr. 81.
Jowinowitz, Jank., Hg., Sprenkstr. 38
Jowlew, Iw., Schuhm., Mosk. Str. 13[…]
Ippa, J., Briefstr., Hsb., Twersche Str.
Iraid, Andsch, Maurer, Säulenstr. 3[…]
— Mart., Duntenhöfsche Str. 48.
Irban, Kas., Hdlr., Moskauer Str. 6[…]
Irbe, A., Holzwr., Emmastr. 12a.
— Alex., Maler, Pokrowstr. 8.
— Andr., Maler, Augustenstr. 14, W. 2[…]
— Andr., Maurer, Artilleriestr. 37W7.
— Andr., Tschlr., Mühlenstr. 103W19.
— Anna, Teehaus, Pokrowstr. 14W13.
— Anna, Wwe., Artilleriestr. 33, W. 1[…]
— Anna, Wwe., Säulenstr. 49, W. 4[…]
— Ant., Glaser, Wenden. Str. 18, W. 3[…]
— Ant., Maler, Hospitalstr. 21.
— Aug., Maler, Suworowstr. 106W24.
— Aug., Schndrn., Ebelshof. Str. 6.
— Ed., Monteur, Pokrowstr. 10, W. 2[…]
— Elise, Kol.-Hdl., Mühlenstr. 9.
— Emma, Frl., Marienstr. 50W23.
— Ernst, Klempner, Nikolaistr. 36, W. 6[…]
— Ernst, Kol.-Hdl., Gertrudstr. 83.
— Ernst, Maler, 1. Weidend. 2, W. 1[…]
— Fritz, Korkenschn., Laubstr. 23a.
— Fritz, Maurer, Lagerstr. 63.
— Fritz, Vorarb., Pokrowstr. 14W9.
— Georg, Maler, Newastr. 31W12.
— Gottfr., Maler, Rujen. Str. 2W9.
— Hans, Schlosser, Gertrudstr. 7, W. 6[…]
— Jan, Bierb., Moskauer Str. 176.
— Jan, Hsb., kl. Lubahnsche Str. 10.
— Jan, Maler, Matthäistr. 77, W. 5[…]
— Joh., Schlosser, Mitauer Ch. 38.
— Julie, Hsbn., Ebelshofsche Str. 6.
— Karl, Briefstr., Ritterstr. 77, W. 10[…]
— Karl, Hg., Dünaburger Str. 43, W. 1[…]
— Karl, Pastor emer., Dir. d. Maldon[…]schen Töchterschule, Newastr. 26W13.
— Krisch, Diener, Mosk. Str. 66, W. 1[…]
— Marie, Bahnbmt.-Wwe., Eckau. Str. 4[…]
— Otto, Dom.-Verw.-Bmt., Schulenstr. 14W19.
— Otto, Maler, Artilleriestr. 49W3.
— P., Hdlr., Moskauer Str. 65, W. 14.
— Pet., Malermstr., Ritterstr. 41, W. 19
— Sim., Maler, Ritterstr. 41, W. 21.

Ch. Jürgensohn, Weingrosshandlung, Wallstr. Nr. 20. Telephon Nr. 106.

— W., Maler, Alexanderstr. 109.
Irben, M., Tschlr., Wiesenstr. 1W13.
Irbeneek, Andr., Kesselschm., Goldinger Str. 1, W. 6.
— Jak., Maler, Rujen. Str. 4W10.
— Karl Mich.', Stationsvorst.-Geh., Bolderaa.
Irberg, Jan, Vorarb., 2. Weidend. 3.
— Karl, Tschlr., Sprenkstr. 50, W. 16.
— Konr., Setzer. Marstallstr. 17W10.
Irbit, Andr., Dw., Theaterboul. 8, W. 9.
— Anna, Hdlrn., Wwe., Muckenholm. Str. 29.
— Jan, Hdlr., Matthäistr. 43W36.
— Jw. Jak.', Kontorbmt., Schreyenbusch 2, 12.
— Karol., Wäsch., Alexanderstr. 161W17.
— Krist., Wwe., Marienmühlenstr. 2.
— Milchhdlr., Matthäistr. 44W36.
— M., Zimmerm., Revaler Str. 88W20.
— Mart., Schndr., kl. Kandauer Str. 11.
— Math., Wwe., Marstallstr. 17, W. 5.
— Wold., Bankbmt., Dorpater Str. 35.
Irbeneek, Hans, Schmied, Bullensche Str. 24a.
— Kr., Bahnbmt., Newastr. 26, W. 66
„Irene", Mme., Korsethdl., Kalkstr. 15.
Irgunas, Jw., Maurer, Pernau. Str. 11
Irrin, Emma, Frl., kl. Vegesacksholm 53.
Irkutsker Husaren-Regim., Kanzlei: Sadownikowst. 14, ☎ 2209.
— Lehrkommando: Kosakenstr. 3.
Irmann, Joh., Tschlr., Mühlenstr. 95.
Irmer, Elis., geb. Günther, Wwe. Romanowst. 23W9.
— E., Wwe., Säulenstr. 27W8.
Irtmann, Mikkel, Hsb., Gustavstr. 2, W. 1.
— Pet., Feitenh., Gustavstr. 2.
Irscha, Karl, Fuhrm., Revaler Str. 48.
Irschein, Jan, Fuhrm., Revaler Str. 72.
Eugen W. Irschick, 2. G., Pappenfabr., **Inh.: Eugen Wilh. Irschick, Fabrik: auf dem Gute Lindenberg bei Oger, Kontor: kl. Neustr. 6, ☎ 442.**
Irschick, Edm. Wilh.', Privat-Rechtsanw., Spr. 9—12 u. 3—4, Karlsstr. 13W5. ☎ 5642.
— Eug., Inh. d. Firma Eug. W. Irschick, Nikolaistr. 9, W. 7, ☎ 1346.
— Walter Eug.', Koll. Prof. d. Firma Georg Thalheim, Kaiserwald, Hamburger Str., ☎ 5284.
Irt, Karl, Maler, Altstr. 3.
Isaack, Anna, Schndrn., Pokrowstr. 20.
— Karl. Zimmerm., Alexanderstr. 159.
— Mart., Schlosser, Pokrowstr. 22, W. 9.
— Paul Pet.', Fabrikbmt., Alexanderstr. 180, W. 8.
Isaacowitz, Ch., Vers.-Bmt., Wallstr. 26, W. 4, ☎ 4298.
Isaak, Ed. Karl', Hg., Alexanderstr. 94.
— Karl, Kol.-Hdl., Obststr. 6, W. 1.
— Kath., Kol.-Hdl., Alexanderstr. 190.
Isack, Jan, Hsb., Pleskodahlstr. 1.
— P., Hsb., Rutzausche Str. 3.
— Pet., Bäcker, Säulenstr. 104W17.
Isackson, A., Gravör, Scheunenstr. 16W1.
Isad, Jgn., Zimmerm., Nußstr. 15.
Isak, Albr., Schuhm., Schreyenb. 8, 16.
— Anna, Hsverw., Wwe., kl. Vegesacksholm 30W1.
— Jan, Dw., Grabenstr. 8.
— Jan, Holzhdlg. Gymnastikstr. 17.
— Jan, Litogr., Gymnastikstr. 17.
— Karl, Privat., Gymnastikstr. 17.
— Karl, Schmied, Petersb. Ch. 105W4.
Isakow. Sieh Issakow.

Isakowitsch, Ch., Seifenfabr., Ebstenstr. 7, ☎ 4221.
— Eufr., Wwe., Marienstr. 64W17.
— M., Schndr., Popowstr. 3a, W. 60.
Isakowski, Karl, Hdlr., Suworowstr. 23.
— L., Schlosser, Wolmar. Str. 1W15.
R. Isaksohn, 2. G., Agentur, Inh.: Rubin Isaksohn, Schwimmstr. 10, ☎ 1676.
Isaksohn. Sieh auch Isaron.
— Bor., Hdlr., Romanowstr. 157, W. 3.
— L., Kfm., Schmiedestr. 68, W. 10.
— Rach., Wwe., Dorpater Str. 30.
— Rub., Inh. d. Firma R. Isaksohn, Schwimmstr. 10, W. 4a.
— S., Exped., Romanowstr. 125, ☎ 1681
— Sch., Schuhm., Suworowstr. 68W14.
Isand, A., Hsverw., Schmiedestr. 2, Q. 3.
— Mart., Schmied, Ballastdamm 54.
Isangra, Ant., Bahnbmt., Kathol. Str. 36
Isar, Marx, Zuschndr., Talstr. 18aW4.
Isaris, Ustin, Bahnbmt., Kathol. Str. 48.
Isaron, Ed., Kfm., Königsstr. 15W1,
— Wilh., Wwe., Königsstr. 15W1.
Isberg, Alex., Ing., Kirchenstr. 10W3.
Isch, Abr., Schuhm., Jesuskirchenstr. 1.
Ischerski, A. P., Klassendame, Thronfolgerboul. 29.
Ischkewitz, Andr., Maurer, Säulenstr. 52.
Ischreyt, L., Jng., Präs. d. Rig. Ges. gegens. Vers. geg. Feuer, Alexanderstr. 100.
Ischunin, Jw., Kronsarzt, Spr. 8—9 u 7—8, Säulenstr. 49a, W. 4.
Isdenowitsch, Oss., Fuhrm.-W., Katharinendamm 4W1.
Isek, Mich., Schlosser, Rumpenhöf. Str 7
Iser, Mart., Steller, Bärenstr. 9, W. 16.
Iserlis, Oron, Elisabethstr. 10aW10.
Isermann, Emilie, Frau, Gregorstr. 2.
— F. Aug., Aeltester d. St. Joh.-Gilde, Amts-Schmiedemstr., Schmiedestr. 48.
— Hugo. Schlosser, Säulenstr. 36W3.
— K., Amts-Schmiedemstr., Herrenstr. 34.
Islawin, Marie, WSR-Wwe., Säulenstr. 9, W. 11.
Ismailowitz, P., Heuhdlg., Altonaer-Str. 9.
Isop, E., Kfm., Elisabethstr. 103W37.
Isot, Mich., Steinh., Jakobstädt. Str. 9.
Isotkewitsch, Jw., Tschlr., Jakobst. Str. 15.
Isotow, R., Bmt., Jakobstädt. Str. 1.
— W., Kol.-Hdl., Dünaburger Str. 44.
Israel, Pesse, Schndrn., Romanowstr. 77.
Israelit, Sel., Holzhdlr., Säulenstr. 19, W. 22, ☎ 2103.
— H., Hdlr., Sprenkstr. 37W2.
M. Israelitan, 2. G., Treibriemen und Presenie, Pumpen und Schmiedefeuer, Inh.: Meer Mendel Israelitan, Schmiedestr. 25, ☎ 5238, Postfach 1010.
Israelitan, Meer Mendel, Inh. der Firma M. Israelitan, Romanowstr. 155W10.
— K. W., Kol.-Hdl., Mühlenstr. 163.
— Salm., Holzhdlr., Newastr. 9W38.
Israelowitsch, Channe, Hdlrn., Palissadenstr. 22W9.
Israelowitz, Sam., Vers.-Agent, Neustr. 25W1, ☎ 5521.
Philipp Israelsohn, 2. G., Manufakturwaren, Inh.: Philipp Israelsohn, Sünderstr. 26, ☎ 4603.
Israelsohn, Abr., Glaser, Moskauerstr. 98

— Abr., Schndr., Moskauer Str. 117.
— F., Hg., Marienstr. 10b, W. 6.
— Joach., Hdlr., Adlerstr. 20, W. 7.
— Isid., Inh. der Firma Berger & Israelsohn, Säulenstr. 2, W. 4.
— **Lewin, Uhrm., Gogolstr. 19, W. 18.**
Israelstamm, Schmul, Hdlr., Elisabethstr. 22W36.
Israilowitsch, Sch., Hdlr., Mosk. Str. 65
— H., Brothdl., Palissadenstr. 24.
Israilski, N., Tschlr., Palissadenstr. 26.
v. Issajew, Pauline, Hsb., Schlock. Str. 19.
Issajew, Gawr. Jw.', Bahnbmt., Romanowstr. 52, W. 50.
— Adam, Schmied, Kurmanowstr. 11.
— Gabr., Buchhltr., Marienstr. 64W21.
— Konst. Gawr.', Bahnbmt., Gertrudstr. 127, W. 7.
— Matr., Hsbn., Tulasche Str. 13.
— Mich., Schuhm., Dünaburgerstr. 21.
— Mitr., Hg., Jarosl. Str. 8W9.
— P. A., Monteur, Revaler Str. 11.
— **Pet., Hsb., Sadownikowstr. 25, Q. 1.**
— **Eusai, Wächter, Romanowstr. 115a.**
Issakow, Nad., Frau, Klassendame, Romanowstr. 42, W. 15.
— Alex., Tschlr., Tulasche Str. 2W5.
— Fed. Andr.', Bmt., Albertstr. 13W4.
— **N., Oekonomie-Geh., Duntenh. Str. 16.**
— Olga, Hauslehrn., Pet. Ch. 12.
— Olga Serg.', Lehrn., Newastr. 9W23.
— Pet., Schuhm., Witebsker Str. 37W17
— Wass., Bäcker, Schreyenbusch 8,13.
Issuk, Ed., Schuhm., Lagerstr. 55.
Istignejew, Min., Schmiedemstr., Moskauer Str. 135.
— Nik., Wwe., Mühlenstr. 147, W. 21.
Istorik, Ch., Eisen- u. Lederhdl., Steinstr. 13, ☎ 5605, wohnt Steinstr. 8.
Italienisches Konsulat, Georgenstr. 2, ☎ 648.
Iter, Jak., Fleischer, Ritterstr. 58W29.
M. Itkin. 2. G., Tabakhdl., Inh.: Mendel Itkin, Moskauer Str. 21, ☎ 4698.
Itkin, Dav., ebr. Lehr., Suworowst. 93.
— Jank., Priv., Mosk. Str. 43W32.
— **Mend., Tschlr., Moskauer Str. 50.**
Itner, Ludw., Hsb., Altonaer Str. 32a.
— Ed., Bahnbmt., Altonaer Str. 32a.
Itzig, Hosias, Vorsänger, Mosk. Str. 63.
A. J. Itzigsohn&Sohn, 1. G., Manuf.-W., Inh.: Abram Itzig Itzigsohn u. Judel Itzigsohn, Kontor: Sünderst. 22, ☎ 3441.
J. Itzigsohn. 2. G., Manufakturwaren, Inh.: Ida Itzigsohn, Herrenstr. 33.
Itzigsohn Abr. Jtz.', Mitinh. d. Firma A. J. Itzigsohn u. Sohn, Newastr. 8.
— A., Palissadenstr. 25, ☎ 1909.
— A., Hsb., Kfm., Herrenstr. 30W4.
— Dan. Abr.', Dorpater Str. 23W8.
— Gebr., Mützenfab., Dorpater Str. 10. ☎ 781.
— **H., Kol.-Hdl., Marienstr. 3, W. 10.** ☎ 5772.
— J., Hdlr., Romanowstr. 96, W. 5.
— Isr. Abr.', Cand. rer. merc., Newastr. 21W15.
— Jud. Abr.', Mitinh. d. Firma A. J. Itzigsohn & Sohn, Marienstr. 12W3.
— Max Abr.', Newastr. 8W2.
— Willi Abr.', Newastr. 8W12.
— Zeite, Wwe., Mühlenstr. 70, W. 14.
Itzikowitsch, Heim, Hdlr., Mosk. Str. 147
Itzkohn, Aron, Hdlr., Königsstr. 12W3.
— H. B., Säulenstr. 30, ☎ 3161.
— N., Kfm., Marienstr. 12, W. 3.

Karl Grünberg, Die besten Gummireifen der Welt.
Matthäistr. № 54, im eigenen Hause. Telephon № 2402

Eigene Filialen: Mühlenstr., Ecke der Suworowstr., Tel. 325. Hagensberg, Waldstr. 4a, Tel. 3950.
Weberstrasse, Ecke der Altstadt, Tel. 1569. Mitauer Chaussee 12, Tel. 3055.

Karl Grünberg, Matthäistr. № 54, im eigenen Hause. Telephon № 2402. Die besten Gummireifen der Welt.

Leiba Itzkin, 2. G., Gummiw., Inh.: Leiba Pinitussow Itzkin, Mosk. Str. 39. ☎ 1882, und Sünderstr. 25, ☎ 3182.
Itzkin, Ch. A., Fabrikant, Schützenstr. 19.
— Karl, Maurer, Mosk. Str. 273W6.
— Leiba, Inh. d. Firma Leiba Itzkin, Moskauer Str. 39W1.
— N., Hdlr., Kurmanowstr. 20a. W. 22.
— Wulf, Hdlr., Palissadenstr. 25.
Itzkow, H., Schmied, Jakobstädt. Str. 8.
Itzkowitz, M., Schndr., Romanowstr. 114
Itzmann, Felix, Hg., Dorpaterstr. 7W9.
— Karl, Amts-Schuhm.-Mstr., Sandstr. 7.
— Wilh., Kartonnagenfabr., Sprenkstr. 21 ☎ 3831.
Juchkam, A. M., Frl., Kanzleibmtn., Elisabethstr. 16.
Juchnewitsch, Alex., Masch., Ritterstr. 3.
— Jan, Dreher, Petersb. Ch. 27.
— Ign., Bahnbmt., kl. Palissadenstr. 10
— Iw., Bmt., Alexanderstr. 125W16.
— Karl, Schuhm., Revaler Str. 41W24.
— Vikt., Exped., Waggonstr. 11, W. 7.
— Wilh., Wwe., Ritterstr. 89, W. 14.
— Oss., Klempner, Palissadenrstr. 26.
Juchnewitz, Aug., Schlosser, Alexanderstr. 147a, W. 13.
— Friedr., Dw., Mosk. Str. 96W4.
— Iw., Zimm., Dünab. Str. 49W23.
— Kas., Hdlr., Petersb. Ch. 26W5.
— Konst.-Franz', Buchhltr., Kirchhofstr. 20.
— Math., Schulvorst., Kirchhofsstr. 20.
Juchniewicz, Alex. Ign.', Prof. d. Russ.-Asiat. Bank, Rig. Filiale, Thronfolgerboul. 33W9.
— Antonie, Frl., Thronfolgerboul. 33.
— Rud. Ign.', Bankbmt., Antonienstr. 9W11.
Juchno, Iw., Buchb., Segelstr. 23.
Harry Juchter, 2. G., Handelsverm., Inh.: Harry Juchter, Küterstr. 3, ☎ 2943.
Juchter, Harry, Inh. d. Firma Harry Juchter, Alexanderstr. 40, ☎ 2942.
Jucksee, Eug. Leonh.', Hg., Lermontowstr. 4a.
— Julie, Wwe., Matthäistr. 50, W. 9.
Judum, Gotth., Tischlermstr., Gertrudstr. 95, W. 3.
— Emilie, Hsb., Gertrudstr. 95, W. 2.
— Joh., Schndr., Alexanderstr. 28 W. 19.
— Liebe, Wwe., Pokrowstr. 10, W. 14
— Pet., Portier, Petersb. Ch. 114.
Juda, N., Hdlr., Katholische St. 56.
Judan, Mart., Gerber, Seestr. 25, W. 3.
Judat, Friedr., Hdlr., Ritterstr. 149.
Judeik, Jak., Zimm., Suworowstr. 83.
— Joh., Tschlr., Alexanderstr. 125W21.
Judeiko, Jak., Brauer, Marienstr. 138.
Judelowitsch, Schaje Behr, Mitinh. der Firma Wissotzki & Judelowitsch, Gogolstr. 4, ☎ 5550.
— Nath., Hdlr., Smolensker Str. 1W1.
Eduard Judelowitz, 2. G., Leder, Inh.: Eduard Judelowitz, Kämmereistr. 12, ☎ 980.
Judelowitz, Ed., Inh. d. Firma Ed. Judelowitz, Jungfernstr. 13, W. 4. ☎ 5072.
— J., Fleischhdl., Revaler Str. 23.
— Reb., Geschirrhdl., Sprenkstr. 53.
— Th., Fleischer, Lubahnsche Str. 18.
— Wulf, Schndr., Moskauer Str. 42.
Judelsohn, J., Hdlr., Schiffsstr. 13W39.
— M., Schuhm., Moskauer Str. 6W16.
— S., Hg., Schiffsstr. 16.

Gebr. Judin, 2. G., Konfektfabr., Inh.: Mendel und Kerpel Judin, Herrenstr. 29.
Judin, Kerpel, Mitinh. d. Firma Gebr. Judin, Herrenstr. 29 und 25.
— Adelide, Bahnbmtn., Gertrudstr. 106.
— Georg, Hg., Moskauer Str. 128W3.
— Konst., Fabrikbmt., Dünab. Str. 55.
— M. Sch., Karlsstr. 13W7.
Juditzky, Arth. Ad.', Fabrikbmt., Karolinenstr. 25, W. 21.
— Jos., Masch., Kurmanowstr. 20b.
Juditzki, Iw., Tschlr., Schreyenb. 1, 8a.
Judkewitsch, Chaim, Schndr., Palissadenstr. 35W25.
L. Judowin, 2. G., Holz, Inh.: Leib Judowin, Kühleweins Graben, ☎ 3190
Judowin, Isr. Chaim, Holzhdlr., Romanowstr. 70W2.
Judowitz, Fritz, Färber, Wilnasche Str. 1
— Hans Jürg.', Dir. d. Cichorien- u Makkaronifabr. Starr u. Co., Marienmühlenstr. 26—28.
Judynson, Isr., Zahnarzt, Spr. 9—2 u. 3—7 u. 8—9, Alexanderstr. 44W1.
Jüdische Gemeindeschulen, Romanowstr. 141 und Popowstr. 3.
Jüdische Handwerkerschule, Kosakenstr.
Jüdische öffentl. Leihbibliothek u. Lesehalle, Kosakenstr.
„Jüdische Stimme", Red. Sünderstr. 7. ☎ 5666.
Jüdischer Verein, Pauluccistr. 11.
Jügis, J. M., Ger.-Bmt., Nikolaistr. 24.
Jünglingsverein, Nikolaistr. 37, Zweigverein, Taubenstr. 35. Sieh Register Seite 2.
Jürgen, A., Expreß, Säulenstr. 53.
— Ernst, Hg., Blumenstr. 7, W. 5.
— Eva, Wwe., Revaler Str. 87W5.
— Fritz, Schlosser, Alexanderstr. 180.
— Jak., Bierhdl., Bikkern. Str. 31.
— Jak., Maurer, Matthäistr. 83W5.
— Jan, Priv., Olivenstr. 5, W. 14.
— Karl, Portier, Duntenhöf. Str. 16.
— Kath., Hausv., Wwe., Katharinend. 1.
— Mik., Hsb., Ebelshöfscher Weg 26a.
Jürgenowitsch, A., Wächter, Thronfolgerboul. 27.
Jürgens, Maler, Matthäistr. 44.
— Alex. Iw.', Reichsb.-Bmt., Romanowstr. 23W11.
— Alfr., Bmt., Seestr. 33W1.
— Anna, Kol.-Hdl., Wolgund. Str. 1.
— Christ. Joh.', Hg., Hamannstr. 2.
— Ed., Cand. chem., Dir. d. Firma Georg Thalheim, Stadtrat u. Stadtverordn., Präses d. Städt. Betriebsamts, Mühlenstr. 21, W. 3, ☎ 1720.
— Edm. Joh.', Fabrikbmt., Elisabethst. 4
— Ed., Hsb., Tschlr., Rodenpoiserstr. 25
— Edde, Wäsch., Alexanderstr. 109W23.
— Fr., Klempner, Bachstr. 11.
— Georg, Bmt., Antonienstr. 10W18.
— Heinr., Buchb., Amalienstr. 9.
— Herw., Hg., Mühlenstr. 87.
— Jak., Hdlr., Bikkernsche Str. 31W16.
— J. A., Lehrer, Pauluccistr. 11W17.
— Jak., Schaffner, Revaler Str. 85W8.
— Jan, Walzer, Meinhardstr., Rigaer Baugef.
— Joh., Schlosser, Hospitalstr. 5, W. 12.
— Jul., Hg., Gertrudstr. 57, W. 4.
— K., Einfahrt, Mühlenstr. 109.
— Karl, Schmied, Pokrowstr. 12W13.
— Karol., Wäsch., Bienenstr. 9.
— L., Schlachthofbmtn., Romanowstr. 59.
— Lina, Hdlrn., Adlerstr. 20, W. 19.

— Lina, Rentn., Kalnezeemsche Str. 1
— O. J., Bmt., Dünamünd. Str. 16W1
— Osk. Heinr.', Fabrikbmt., Bischofstr.
— Otto, Maler, Rumpenhofsche Str.
— P., Putzhdl., Lagerstr. 18.
— Paul, Hdlr., Lagerstr. 18.
— Pet., Former, Karolinenstr. 39, W. 1
— Pet., Maler, Laboratoriumsstr. 9.
— Philipp, Strb.-Sch., Laboratoriumstr.
— Ros., Wwe., Amalienstr. 9.
— Wilh., Schndr., Dorpater Str. 33.
Chr. Jürgensohn, 2. G., Buffet, Inh. Christian Matth.' Jürgensohn, Dwinsk Bahnhof, ☎ 809, Tuckumer Bahnhof Tel. 1908, Weinhandlung, Wallstr. 2 ☎ 106. Filialen: Mühlenstr. 9 ☎ 325, Weberstr. 7, ☎ 1569, Wallstr. 4a, ☎ 3950, Mitauer Ch. 1 ☎ 3055.
Jürgensohn, A., Frl., Lombardbmtn., Antonienstr. 4, W. 12.
— Ad., Hg., Karolinenstr. 16W8.
— Anna, Hsbn., Lubahnsche Str. 29.
— Anna, Wwe., Herrenstr. 14W3.
— Anna, Wwe., Ritterstr. 65, W. 4.
— Aug., Schiffskapt., Kohlenstr. 26.
— Aug., Wwe., Lagerstr. 32.
— Bernh., Exped., Marienstr. 97W2.
— Bonif., Tschlr., Suworowstr. 106W1
— C., Russ. Ges. für Vereinigung Matthäistr. 106, ☎ 138.
— Christ. Matth.', Inh. der Firmen Chr. Jürgensohn u. Otto Schwarz, Basteiboul. 2, W. 2. Tel. 710.
— Ch., Landwirt, Windauer Str. 45.
— Dor., Tschlr.-Wwe., Hospitalstr. 3.
— E., Hgn., Bausk. Str. 19.
— Ed., Artelschtsch., kl. Altonaer Str. 1
— Ed., Holzhdl., Schreyenbusch 1, 25 ☎ 1372.
— Ed., Tschlr., Pernauer Str. 18W2
— Ella, Buchhltrn., Alexanderstr. 19.
— Eug., Amts-Maurermstr., Marienstr. 95, W. 4.
— Eva, Frl., Lagerstr. 27, Q. 7.
— F., Schlosser, Augustenstr. 15W3.
— Friedr., Kol.-Hdl., Matthäistr. 137.
— Fritz, Schlosser, Pet. Ch. 4W30.
— Georg Ad.', Glasm., Alexanderstr. 7
— Gottfr., Schuhm., Ritterstr. 121W16.
— Gust., Maurer, Petersb. Ch. 98W6.
— H., Bierhdl., Schreyenbusch 1, 33.
— Herb. Konst.', Advok., Mühlenstr. 11
— J., Hdlr., Marienstr. 35, W. 1.
— J., Kutscher, Mühlenstr. 98.
— Jak., Hsb., Bauskesche Str. 19.
— Jan, Bierhdl., Wolmarsche Str. 32.
— Jan, Kol.-Hdl., Alexisstr. 10, W. 25
— Jan, Tschlr., Windstr. 28.
— Jan, Zimmerm., Newastr. 26W39.
— Jndr., Töpfer, Marienstr. 108W10.
— Jan, Expreß, Rumpenh. Str. 25W7
— Jan, Hsb., Asuppensche Str. 16.
— Jan, Zimmerm., Feldstr. 12W5.
— Joh., Fabrikbmt., Karolinenstr. 16W2
— Joh., Hdlr., Mühlenstr. 153.
— Johanna, Frl., Alexanderstr. 100.
— Julie, Wwe., Säulenstr. 96W27.
— K., Kfm., Königsstr. 16, W. 5.
— K., Tschlr., Hospitalstr. 3, W. 38a.
— Karl, Tschlr., Petersb. Ch. 4, W. 27.
— Karl Chr., Restaurat., Kämmereist. 11
— Kyrill, Schlosser, Suworowstr. 122.
— L., Wwe., Palissadenstr. 41.
— L., Wwe., Pens., Jakobsstr. 16, W. 5.
— Lina, Schndrn., Münzstr. 3W3a.
— Marie, Wwe., Albertstr. 11W20.
— Marie, Wwe., Karolinenstr. 39W5.

Wein- u. Austern-Stuben
Basteiboulevard Nr. 2, Telephon Nr. 80.
Otto Schwarz.
Wein-, Delikatessen- u. Cigarren-Lager
Basteiboulevard, Ecke der Kalkstrasse.

Ch. Jürgensohn,

Weingrosshandlung,

Wallstrasse Nr. 20. Telefon Nr. 106.

Ausländische Weine

mit Zollsiegel,

Russische Weine.

Cognac „Royal".

Filialen:

1. Weberstrasse Nr. 7, Ecke der Altstadt.
2. Mühlenstrasse, Ecke der Suworowstr.
3. Hagensberg, Waldstrasse Nr. 4a.
4. Mitauer Chaussée Nr. 12.

— Mart., Fleischhdlr., Revaler Str. 46.
— Mart., Hsb., Champetresche Str. 65.
— Mich., Fuhrm., Alexanderstr. 161.
— Mikk., Dw., Goldinger Str. 10.
— Nat., Kleiderhdl., Schreyenb. 1, 24.
— Osk., Tischlr., Schreyenbusch 1, 24.
— Pet., Fuhrm., Alexanderstr. 161 W 12a.
— Pet., Hg., Marienstr. 126, W. 12.
— Soph., Wwe., Laboratoriumstr. 6.
— **Th., Dreher, Bersohnsche Str. 6, W. 45.**
— Theod., Hsb., Lubahnsche Str. 18.
— Th., Kol.-Hdl., Rumpenh. Str. 25.
— W., Lagerstr. 47 W 8.
— Wass., Fleischer, Moskauer Str. 48.
Jürgenson, Anna, Schndrn., Kaisergartenstr. 6a, W. 23.
— Anna, Frl., Antonienstr. 4, W. 12.
— Anna, Wwe., Ballastdamm 6.
— Ans, Steuerm., Ballastdamm 46.
— Emil Christ.', Bankbmt., Säulenstr. 23, W. 3.
— **F. A., Schndr., Pokrowstr. 20, W. 18.**
— **Helene, Hsb., Wwe., Smolensker Str. 6.**
— J., Maler, Wiesenstr. 4 W 22.
— Jak., Schlosser, Suworowstr. 89.
— Joh., Monteur, Mühlenstr. 15.
— John, Bankbmt., Sandstr. 17, W. 6.
— Joh., Hdlr., Bullensche Str. 5.
— Jw., Priv., Gertrudstr. 123 W 28.
— Karl, Tapez., Meisterstr. 6.
— **Karl Christ.', Hg., Lagerstr. 27.**
— **Karol., Pension, Mühlenstr. 15.**
— **Marie, Hebamme, Schwalbenstr. 2.**
— Marie, Wwe., Windauer Str. 9.
— Mik., Fuhrm., Marienstr. 67 W 5.
— **Minna, Schndrn., Trinitatisstr. 28.**
— **Ottilie, Büreaubmtn., Ritterstr. 59.**
— Otto Pet.', Schneidermstr., Dorpater Str. 55a, W. 40.

— Pet., Buchhltr., Lagerstr. 27, W. 4.
— Pet., ehem. Schiffskapt., Waldstr. 7.
— Pet., Feilenh., Pernauer Str. 18.
— Pet., Schmied, Ritterstr. 82, W. 15.
— **Th., Tischlr., Suworowstr. 97, W. 18.**
— Wold. Joh.', Exped., Mühlenstr. 15.
v. Jürgenssen, Emma, Oberförsters-Wwe., Taubenstr. 23.
Jürgenssen, Joh., geb. Pohl, Hausverw., Mühlenstr. 18, W. 3.
— Louise, Frl., Hsb., Gregorstr. 1b.
Jürison, Jak., Schlosser, Wolfsstr. 5.
Jürmann, Ernst, Cand. jur., Rechtsanw., Spr. 9—11 u. 3—5, Theaterboul. 3, W. 6, ☎ 5262.
Juserow, Nik., Kapt., Matthäistr. 41 W 23
Jugain, Fritz, Maler, Mitauer Ch. 18.
Jugbart, Sch., Hdlr., Kurmanowstr. 26
Juglas, Dan., Zimm., Bachstr. 11.
Jugow, Ant. Jos.', Bahnbmt., Gertrudstr. 115 W 3.
Juhser, Kath., Wwe., Revaler Str. 3.
Juhla, Adam, Sortierer, Bärenstr. 9.
„Juhrneeks", Redaktion: Pauluccistr. 13
Juhrs, Emilie, Wwe., Königsstr. 11, W. 6.
— Anna Karl., Hgn., Gertrudstr. 30 W 25
— Wold. Emil', Hg., Gertrudstr. 30 W 25.
Juilp, Ed., Ankern., Jesuskirchenstr. 16.
Julka, Marie, Wwe., Schreyenb. 1, 46.
Jukna, Dav., Maler, Hasenstr. 7, W. 2.
Jukne, Jul., Wwe., Krebsstr. 23 W 16.
Jukonis, Mich., Zimm., alte Mit. Str. 13
Juksche, Ant., Klempn., Bausk. Str. 37
Jula, Aug., Milchhdl., Rabenstr. 4 W 13.
Juljan, Marz, Hdlr., Wilnasche Str. 16
Julick, Alex., Hdlr., Pernauer Str. 7 W 1
— Ed., Hsb., Pernauer Str. 7 W 10.
— Pet., Hsb., Wendensche Str. 34.
Julinski, Abr., Schndr., Moskauerstr. 82.

Julius, Alex., Bmt., Dreylingsstr. 15 W 1.
— Alex. Wilh.', Spark.-Bmt., Suworowstr. 17, W. 15.
— Amalie, Delikatessen-Hdl., Suworowstr. 13, ☎ 5812.
— Franz, Vergolder, Moskauer Str. 53.
— Lilia, Schndrn., Newastr. 9, W. 40.
— Ludw., Bevollm. d. Firma Wold. Angelbeck u. Co., kl. Schmiedestr. 18.

Amalie Julius

Spezialhandlung in

Mitauer Wurst u. Delikatessen.

Suworowstr. 13, Tel. 5812.

Julpe, Joh., Gravör, Asylstr. 24 W 87.
Jumberg, Karl, Vorarb., Talstr. 5, W. 41
Jummal, Ant., Fuhrm.-W., Färberstr. 27
Jummar, Pet., Exped., Peterholmstr. 7.
Jummik, Ans, Hsb., Theringer Str. 29
— Aug., Schlosser, Augustenstr. 14 W 56.
— Fritz, Hdlr., Waggonstr. 12 W 3.
— Fritz Sam.', Hdlr., Wiesenstr. 4 W 12.
— Karl, Schuhm., Moorstr. 36a.
— Karl, Setzer, Ritterstr. 115 W 45.
— Kath., Wwe., Mitauer Ch. 37.
— Marie, Hdlrn., Moorstr. 11a.
Jummit, Pet. Gemüsehdlg. Revaler Str. 57.
Jummutz, Hugo, Jng., Suworowstr. 84.
— Karl, Kol.-Hdl., Sternstr. 31.
— **Karl, Tischlr., Suworowstr. 84, W. 7.**
Jumtin, Joh., Kutscher, Pokrowstr. 1.
Junakow, Guri Alex.', Oberstleutn., Schlocksche Str. 4.
Junde, Joh., Maurer, Goldingerstr. 10.
Junder, Karl, Kistenb., Hospitalstr. 10.
Jundsis, Jndr., Diener, Rumpenh. Str. 19

Karl Grünberg, Die besten Gummireifen der Welt.
Matthäistr. № 54, im eigenen Hause. Telephon № 2402

Nur importierte Weine in grösster Auswahl.

Karl Grünberg, Matthäistr. № 54, im eigenen Hause. Telephon № 2402. Die besten Gummireifen der Welt.

Junewitsch, G., Hsb., Olgastr. 1, W. 3.
— Abr., Zimmerm., Tulasche Str. 2W4
Jung, Alex., Schlosser, Kandauer Str. 5.
— Aug., Drainagenmstr., Gertrudstr. 79.
— Herm., Bmt., Seestr. 2a.
— Herm., Musiklehr., Kalkstr. 10W3.
— Wilh., Dr., Opernf., Pauluccistr. 7.
v. Jung-Stilling, Elise, Zeichenschule. Sieh Städtische Kunstschule.
— Louise, Inspektr. d. Mädchen-Gewerbeschule, Puschkinboul. 6, W. 3.
— Sof., Frl., Alexanderboul. 6, W. 6.
Jungburg, Ed., Maurerpol., Pokrowstr. 11, W. 29.
Junge, Art., Hg., Matthäistr. 68W18.
— Arv. Karl', Bankbmt., Marienstr. 93.
— Martha, geb. Wissor, Ing.-Wwe., Kirchenstr. 17, W. 2.
— Pet., Schlosser, Kirchhofsstr. 8.
Jungelsohn, Max, Kfm., Popowstr. 1.
— Chaim, Hdlr., Kurmanowstr. 11, W. 4.

Homöopathische Apotheke
A. Junger,
Riga, Wallstr. Nr. 28,
gegründet 1833.
Auf Wunsch können Bestellungen unter Nachnahme zugesandt werden. Homöopathische Bücher u. Broschüren, wie div. Hausapotheken sind vorräthig

Junger, Arth., Homöopath. Apoth. und Wohnung, Wallstr. 28, ☎ 4964.
— E., Hebamme, Alexanderstr. 49.
— Georg, Student, Gertrudstr. 62W64.
— Jenny, Frl., Alexanderstr. 28W7.
— Joh., Frl., Kassirn., Alexanderstr. 49
Jungfrauenverein. Sieh Register Seite 2.
Jungfrauen-Verein, Arbeitsbüro: Stegstr. 6, ☎ 5920.
Jungmann, Herm., Hg., Moskauerstr. 54.
— Ch., Schuhm., Popowstr. 3aW106.
— Hirsch, Huthdl., Marienstr. 64.
— Sim., Kleiderhdl., Marienstr. 21W10.
Jungmark, W., Graveur, Petri-Friedh. 13.
Junin, Mara, Albert.-Schw., Ritterstr. 7
Junius, A., Hg., Wallstr. 24.
— Kath., Oberin, Schmiedestr. 36.
v. Junk, A. A., Korresp., 1. Weidend. 10
Junker, Anna, Wwe., Gertrudstr. 79W14
— Fritz Wilh.', Präs. d. Rig. Straßenmission, Spr. 8½—10, Gertrudstr. 33 ☎ 4563, u. 5—7, Moritzstr. 15, ☎ 6147.
— Joh., Schlosser, Theringer Str. 17.
— Mart., Musiker, Revalerstr. 61, W. 16
— Rich., Schiffskapt., Felliner Str. 4. ☎ 5230.
Junkul, Leop., Schiffskapt., Muckenholmstr. 33.
— Rud., Schiffskapt., Muckenholmstr. 33.
Junkur, Ed., Glaser, Pernauer Str. 20.
Junkus, Alex., Schuhm., Hospitalstr. 13.
Junowidow, A. W., Bez.-Ger.-Bmt., Säulenstr. 44W11.
v. Junowitsch, Rud. Wened.', General a. D., Elisabethstr. 37, W. 2.

Juon, Viktor, einz. off. Ges. d. Kommand.-Ges. J. C. Koch, Nikolaistr. 20.
— Olga, Aeltesten-Wwe., Elisabethstr. 10.
Jupaschewsky, J., Kalkstr. 27, W. 6.
Jupatow, Lar., Ziegeleibes., Gogolstr. 5.
Jupp, Fritz, Elektrotechn., Katharinend. 20
Juprewitsch, J., Buchdr., Romanowstr. 84
Iwan Jurenas, 2. G., Traktör, Inh.: Iw. Jurenas, Matthäistr. 85.
Jurenas, Iw., Stauer, Wolgund. Str. 15
Jurenew, Boris Alex.', Präses d. Verw. d. Russ.-Balt. Waggonfabr., Todlebenboul. 4, Tel. 1089.
— Alex. Joh.', Hgn., Schmiedestr. 39W2.
Jurenjew, Br., Wwe., Elisabethstr. 10.
Jurensohn, Jur, Tapez., Romanowstr. 118
v. Jurewitsch, Marie, Wwe., Elisabethstr. 83W8.
Jurewitsch, Alex., Priv., Ritterstr. 61.
— Adolf Christ.', Vertreter der Gesellsch. Gebr. K. u. S. Popow, Gertrudstr. 10/12W4.
— Andr., Ankern., Mosk. Str. 48W8.
— Franz W., Gerichtsbote, Pet. Ch. 4.
— Fritz, Drahtz., Mühlenstr. 63, W. 16
— Fritz, Kellner, Newastr. 9, W. 14.
— Grig., Hsb., Oberlehrer, Hirtenstr. 1. W. 11, ☎ 3097.
— Jan, Dw., Königsstr. 2, W. 7.
— Jan, Priv., Lubahnsche Str. 39a.
— Joh., Hdlr., Hospitalstr. 26.
— Jos. Joh.', Werkmstr., Romanowstr. 93
— Jul., Kfm., Schwartzenh. Str. 14W12
— Jur, Hsb., Salwensche Str. 104.
— Jur, Zimm., Dünab. Str. 70W13.
— Iw., Bahnbmt., kl. Palissadenstr. 8
— Iw., Hsb., Salwensche Str. 71.
— Iw., Maurer, Pernauer Str. 20W16.
— Iw., Schlosser, Palissadenstr. 13W29.
— K., Hdlr., Marienstr. 77W5.
— Karl, Hg., Bauskescher Weg 4.
— Math., Schule, Mühlenstr. 15, Q. 14.
— P. W., Buchbinderei, Hirtenstr. 1.
— Paw., Fuhrm., Pernauer Str. 16.
— Sigism., Hdlr., Lubahnsche Str. 24.
— T., Hg., Dünamünd. Str. 10W3.
— Wilh., Wwe., Sternstr. 3, W. 3.
— Wladisl., Dw., Küterstr. 9, W. 3.
— Wold., Tapez., kl. Trinitatisstr. 7.
Jurewitz, Aug., Hsb., Schreyenb. 5, 19.
— Elis., Hsbn., kl. Vegesacksholm 24.
— Joh., Bäckerei, Dorpater Str. 78.
— Jul., Hg., Schwartzenhöf. Str. 14, ☎ 3914.
— Iw., Suworowstr. 88.
— Iw., Fuhrm., Milchstr. 9W5.
— Iw., Kol.-Hdl., Milchstr. 9.
— Karl, Buchhltr., Schreyenbusch 5, 19.
— Konst., Wwe., Bärenstr. 15, W. 20.
— Theod. Ad.', Hg., Mühlenst. 125W1.
— Theod., Kfm., Schlocksche Str. 9,
Jurewski, Jak., Dw., Sprenkstr. 26W3.
Jurgail, Pet., Fuhrm.-W., Laboratoriumstr. 26W2.
Jurgain, Pet., Maler, Kalnez. Str. 90.
Jurgaitis, Oss., Fuhrm., Artilleriestr. 67.
Jurgelenas, Andr., Tischlr., Kathol. Str. 54
Jurgelewitsch, Joh., Briefstr., Gertrudstr. 93, W. 10.
— Felix, Fuhrm., Revaler Str. 63W7.
— L., Wwe., Segelstr. 25.
Jurgenowitz, Fritz, Schlosser, Karolinenstr. 7.
Jurgewitsch, Charl., Wäsch., Sternstr. 2.
Jurgewitz, Ign., Färber, Hapsalerstr. 15.
Jurginewitsch, Alf., Töpfer, Meinhardstr. 8W6.
Jurgis, Mikk., Zimm., Revalerstr. 96.

— Jan, Dw., Reformirte Str. 6.
— Karl, Maurer, Rabenstr. 9W10.
Jurgutis, K., Dw., kl. Schmiedestr. 3.
M. Jurjan, 2. G., Musikinstr., Möb Inh.: Marie Jurjan, Suworowstr. 28
Jurjan, Ad., Schmied, Pernauerstr. 12
— Alex., Maler, Katharinend. 19W28.
— Alide, Frau, Amalienstr. 6.
— Andr., Kassir., Alexanderstr. 190W1.
— Andr., Maler, Kaisergartenstr. 2.
— Hel., Lehrn., Sprenkstr. 16aW12.
— Jan, Fleischer, Rujensche Str. 3.
— Joh., Hdlr., Newastr. 25, W. 10.
— Juri, Kapellmstr., Gertrudstr. 23W
— Karl, Drahtz., Augustenstr. 19W11.
— Karl, Maurer, Helenenstr. 18, W. 1
— Marie, Inh. der Firma M. Jurja Suworowstr. 28a.
— Marie, Lehrn., Sprenkstr. 16aW12.
— Paul, freier Künstler, Dorpate str. 33, W. 4.
— Pet. u. Joh., Töpfer, Hospitalstr. 4
— Pet. Iw.', Arzt, Spr. 3—5, Entbi dungsanstalt u. Hebammenschule, A bertstr. 2a Tel. 3739.
Jurjew, Andr., Tischlr., Sprenkstr. 45W
— Andr. K., Sprenkstr. 45W7.
— Iw., Vorarb., Katarinenstr. 6, W. 2
— Nik., Modelltischlr., kl. Lagerstr. 30
— P., Hdlr., Dünaburger Str. 58, W.
— Pet., Lackirer, Gertrudstr. 110.
Jurjewitsch, Ch., Telegr.-Bmt., Spren str. 53, W. 3.
— Marta, Frl., Schndrn., Bausk. Str.
Jurjewski, J., Schmied, Helenenstr. 18
Juris, Joh., Montör, Karolinenstr. 7.
— Pet., Maler, Matthäistr. 72W16.
Jurison, Hel., Wwe., kl. Vegesacksh.
— Pet., Former, Marienstr. 105, W.
Jurka, Adam, Schlosser, Marienstr. 10
— Jak., Hdlr., Schreyenbusch 1, 3.
— Jan, Hsb., Schreyenbusch 2, 16.
— Jan, Masch., Schiffsstr. 12.
— Karl, Schmied, Mühlenstr. 13, W.
— Kath., Brothdl., Alexanderstr. 159.
— Liese, Hsb., Dondangensche Str. 4.
— Magd., Wwe., Mühlenstr. 15W16.
— Mart., Dreher, Alexanderstr. 159.
— Minna, Schndrn., Dondangerstr. 4
— Pet., Hg., Mittelstr. 3W18.
— Pet., Kol.-Hdl., Waffenstr. 12, W.
— Pet., Maler, Waffenstr. 9W9.
— Pet., Schlosser, Alexanderstr. 159.
Jurke, Adam, Schulvorst., Romanowstr. 5
— Jan, Böttcher, Windstr. 7W6.
— Sim., Wächter, Bärenstr. 16, W.
v. Jurkewitsch, Niels Nik.', KA, Zollbm Jägerstr. 4W14.
— Nik. Nilow.', Zollbmt., Thronfolge boul. 2W9.
Jurkewitsch, Alex. Wik.', Bahnbmt., St tion der Balt. Bahn.
— N., Schuhm., Romanowstr. 139W18
— Otto, Masch., Laubstr. 22.
— Pelag., Wwe., Kathol. Str. 33W5
Jurkewitz, A., Privat., Abgulden. Str.
— Sem., Zimm., Nikolaistr. 52W17.
Jurkiewicz, Adelh., Frl., Thronfolgerb.
Jurkowsky, Hugo Mich.', Prok. d. Fir Heinr. Goegginger, Karolinenstr. 3
— Lisa, Wwe., Romanowstr. 18W21.
— Sus., Kol.-Hdl., Romanowstr. 18W21
Jurmal, Emma, Speisehaus, 1. Weide damm 9W1.
— Pet., Töpfer, 1. Weidendamm 9W
Jurmalet, Osk., Auss., Säulenstr. 49.
Jurmalneek, Mart., Brauer, Nordstr. 2
— Karl, Zimmerm., Nordstr. 25.

Ch. Jürgensohn, Weingrosshandlung, Wallstr. Nr. 20, Telephon Nr. 106

— Mikk., Böttcher, Dünamünd. Str. 32.
Jursch, Konst., Kol.-Hdl., Hsb., Jaroslawsche Str. 67W6.
Jurscha, A., Kol.-Hdl., Moskauer Str. 14.
Jurschewitz, Anna, Hsbn., Eliasstr. 6.
— Fritz, Walzer, Essenhofsche Str. 8.
— Joh. Karl', Platzmstr., Polang. Str. 9.
— Krist., Fotogr., Suworowstr. 93W47.
— Oss., Träger, Marienstr. 99W7.
— Wilh., Schlosser, Bullensche Str. 11.
Jurschewsky, E., Kol.-Hdl., Kalnezeemsche Str. 80.
— Ottil., Schndrn., Frl., Sommerstr. 1.
Jursohn, Jan, Hsb., Stresowstr. 5, W. 6
— Jan, Weber, kl. Annenhöf. Str. 10.
— Joh., Kol.-Hdlg., Revaler Str. 23.
— Lisa, Wwe., Alexanderstr. 192, W. 58.
Jurtschenko, Iw., Zimm., Hospitalstr. 19
Jurtschik, Iw. P., Schriftf. d. Rentei, Karolinenstr. 34, W. 22.
Jurwitz, Andr., Schlosser, Versohn. Str. 6.
— Rob., Schlosser, Moorstr. 9a.
Jurzin, Otto, Schmied, Rumpenh. Str. 19
Jusaitis, Oss., Fuhrm.-W., Adlerstr. 20
Juschewitz, Nik., Privat., Grabenstr. 4.
Juschewski, Jul., Schndrn., Frl., Laubstr. 23a.
Juschka, Jeg., Böttcher, Wilnasche Str. 17
Juschkan, Kas., Dw., Kaisergartenstr. 1.
Juschke, Mich., Kellner, Säulenstr. 49a.
Juschkewitsch, Ant., Schloss., Mit. Ch. 26
— Heinr., Priv., Gertrudstr. 93, W. 27.
— J., Töpfer, Gertrudstr. 42, W. 22.
— Sem., Fuhrm.-W., Maurerstr. 5W3.
Juschkewitz, Ant., Auss., Schreyenb. 3, 1.
— Elis., Wwe., Gertrudstr. 24W22.
— Karol., Wwe., Ritterstr. 58W41.
— Phil., Tschlr., Baumstr. 9.
— Wlad. Alex.', Dw., Romanowstr. 54.
Juschkiewicz, Anna, geb. Bertuch, Wwe., Hermannstr. 15, W. 4.
Juschkiewitsch, A., Kirchendiener, Petrifriedhof 7.
— G., Amts-Schuhm.-Mstr., Petrifriedhof 7.
Juschko, Jur, Schlosser, kl. Lagerstr. 32
A. A. Juschkow, 2. G., Leder, Inh.: Wassily Kudrjätschew, Kämmereistr. 16. ☎ 4339.
Juschkus, Trine, Wäsch., Suworowstr. 91.
Jusefowitsch, Marie, Wwe., Helenenstr. 5
Jusenas, Iw., Bahnbmt., Säulenstr. 92.
Jusevtschuk, F., Reg.-Insp., Romanowstr. 13, ☎ 2211.
Juskow, Mich., Tschlr., Palissadenstr. 10
Jussak, Henr., Wwe., Thronf.-B. 3.
Jusse, Krist., Schndrn., Pokrowstr. 18.
Jussewitsch, Wold., Kassenb., Zeltstr. 12.
Just, J. E. (Ernst Ernst'), Amts-Schlossermstr., Hsb., Wallstr. 6W2 und 3, ☎ 4777.
— Ernst Ernst', Ing., Mitinh. d. Autorapid, Wallstr. 6W2, ☎ 4777.
— Jak., Maurer, Schreyenbusch 1, 10.
— Jos., Wagenb., Wolmarsche Str. 3.
— Jul., Hsb., Schieferd., Lärmstr. 11.
— Kasp., Maler, Revaler Str. 89, W. 20
Justizkammer, Bureau: Elisabethstr. 101. ☎ 1694, geöffnet tägl. v. 10—2, außer Sonn- und Feiertags. Sieh Register Seite 2.
Juszkiewicz, Johs, Buchhdlr., Altonaer Str. 7.
Aktiengesellschaft für Flachs- und Jute-Manufaktur, 1. G., Aktien-Gesellschaft in St. Petersburg, Mitglieder der Administration: Dr. R. v. Büngner, P. Schwartz, J. Vogelsang, A. v. Kuhlberg, A. Larsson, E. v. Hübbenet, M. Laski, Bevollmächt. der Administration: Anders Larsson u. Ludw. Ehrtmann, Dir.: L. Ehrtmann, Techn. Fabrikleiter: Ing. A. Baltabol, Stadtkontor: Schloßstr. 6, ☎ 665, Fabrikkontor am Stintsee, Tel. 890. Sitz der Administration: St. Petersburg, Galernaja 25.
Juter, J., Tapez., Mosk. Str. 6W13.
Jutkewitsch, Franz, Hsb., Asuppen. Str. 19
— Heinr., Schndr., Mosk. Str. 129W26
Jutschewitz, B., Kellner, Sprenkstr. 23b.
Jutschkowitz, Ant., Schloss., Gertrudstr. 133
Jutter, Jak., Oekon., kl. Sandstr. 15.
— Behr, Hdlr., Popowstr. 3aW1.
Jutzewitsch, Mich., Fuhrm., Jarosl. Str. 14
Jutzkal, Karl, Schndr., Wolmar. Str. 28.
Juvenowitz, S., Buchhltr., Herrenstr. 28.
Juzis, Kasim., Portier, 2. Weidend. 21b.
— Oss., Schuhm., Nordstr. 3W16.
Ivers, Mar., Wwe., Elisabethstr. 9, W. 35
— Erika, Gesanglehr., Elisabethstr. 9.
„Ivriah", ebr. Verein, Sünderstr. 25, ☎ 4703.
Iwan, Alw., Hebamme, Ritterstr. 71W15.
— Ans, Maurer, Bullensche Str. 24a.
— Ansch, Expreß, Färberstr. 15, W. 43.
— Jak., Modelltschlr., Ritterstr. 71W35
— Iwan, Monopolbmt., Pernauerstr. 22.
— Kusma, Dw., Sadownikowstr. 20.
Iwandt, Lisa, Hsbn., Thüringen. Str. 34.
— Jan, Hausverw., Fischerstr. 7.
Iwanenko, Hel., Wwe., Seestr. 21W14.
Iwanezki, Stan., Schloss., Pet. Ch. 4.
Iwanikow, Jak., Hsb., Theestr. 7, Q. 1.
Iwanitzki, Nikita, Auss., Charlottenstr. 17.
v. Iwanitzki-Wassilenko, E. L., KR, Zensor, Elisabethstr. 55, ☎ 3968.
Iwankowitsch, Feod., Hg., Alexanderstr. 102.
I. Iwanow, vorm. A. Bulatkin, 1. G., Hanf u. Garn, Inh.: Michail Iwanow, kl. Münstereistr. 1, ☎ 591 und Speicher, ☎ 1617.
Iwanow, Alex., Hg., Romanowstr. 27.
— Zeichner, Plettenbergstr. 1W2.
— Afan., Wwe., Mühlenstr. 78.
— Alex., Akzisebmt., Mittelstr. 11W31.
— Alex., Fabrikbmt., Pokrowstr. 18, W. 17.
— Alex., Hdlr., Ritterstr. 44W55.
— Alex., Hgn., Thronf.-B. 5, W. 25.
— Alex., Hsb., Jaroslawsche Str. 52.
— Alex., Leutn., Ritterstr. 71W43.
— Alex., Wwe., Thronf.-Boul. 33W7.
— **Alex., Tschlr., Pokrowstr. 10, W. 19.**
— Alex. Jak.', Reichsb.-Bmt., Popowstr. 3W108.
— Alex. Paul', Artellschtschik, Säulenstr. 91W21.
— Anast., Hsbn., Rodenpoiser Str. 21.
— Andr., Maurer, kl. Palissadenstr. 4.
— Anna, Aufw., kl. Palissadenstr. 10W24
— Anna, Hsbn., kl. Moskauer Str. 10.
— **Ant., Theehaus, Sadownikowstr. 29.**
— **Artemi, Schuhm., Dünab. Str. 32.**
— Dan., Schuhm., Jarosl. Str. 37W5.
— Dm. Georg', Leutn., Suworowstr. 93.
— E., Frau, Kontorbmtn., Elisabethstr 9
— Elisab., Wwe., Kaisergartenstr. 4.
— Fed., Sattler, Dünaburger Str. 31.
— Feod., Hdlr., Witebsker Str. 29.
— Feod., Zimm., Säulenstr. 34W40.
— G., Hdlr., Witebskerstr. 13, W. 12.
— G. N., Hafenchef-Geh., Felliner Str. 2, W 9, ☎ 3948.
— Georg, Portier, Nikolaistr. Reichsb.-Gebäude.
— Georg, Zimm., Dünaburger Str. 25
— Grig., Hsb., kl. Bergstr. 10
— Grig., Hsb., kl. Bergstr. 15W1.
— Grig., Schmied, Revaler Str. 62.
— Hel. Login.', Fabrikbmt., Mit. Ch. 22
— Helene, Hgn., Alexanderst. 37.
— J., Sadownikowstr. 18W5.
— J., Tschlr., Romanowstr. 117W21.
— J., Mech. Werkst., Gertrudstr. 48 W 1.
— J. A., Lehrer, Nikolaistr. 67aW9.
— J. A., Zunahtm., Mosk. Str. 105.
— J. J., Bmt., Poltawasche Str. 5.
— Jak., Archit., Elisabethstr. 77W11.
— Jak., russ. Leihbibl., geöffnet 10—8, Elisabethstr. 77W11.
— Jak., Zollbmt., Felliner Str. 7.
— Jak. P., Schlosser, Wenden. Str. 32.
— Jan, Schlosser, Ritterstr. 115W77.
— Jes., Bahnbmt., Palissadenstr. 26.
— Jel., Schuhm., Jaroslawsche Str. 19.
— Jerm., Hdlr., Poltawasche Str. 6W3
— Jerm., Hsb., kl. Moskauer Str. 18a
— Jew., Verwalter, Lubahnsche Str. 17
— Jewg., Hdlr., Jaroslawsche Str. 30.
— Jgn., Hdlr., Kurmanowstr. 22W8.
— Ilja, Bahnbmt., Altonaer Str. 1.
— Ilja, Bahnbmt., Kathol. Str. 4 W 14.
— Ilj., Hsb., Poltawasche Str. 5, Q. 1.
— Joh., Fleischer, Wenden. Str. 34.
— Iw., Bmt., Moskauer Str. 160, W. 11
— Iw., Bmt., Schwartzenhof. Str. 15.
— Iw., Böttcher, Altstr. 2.
— Iw., Hsb., Kostromasche Str. 5W1.
— **Iw., Kol.-Hdl., Moskauer Str. 4.**
— **Iw., Maler, Dünaburger Str. 46.**
— Iw., Tschlr., Alexanderstr. 161W118.
— Iw., Uhrm., Jakobstädt. Str. 3 W 11.
— Iw. Thom.', KA, Zollbmt., Mittelstr. 2, W. 8.
— K., Masch., Gartenstr. 18.
— K., Tschlr., Moskauer Str. 117.
— K., Werkmstr., Jakobstädt. Str. 6 W 21.
— **Karp., Korkenschndr., Jaroslaw. Str. 49**
— Kath., Wwe., 1. Weidendamm 4.
— Kath. Fil., Oberst.-Wwe., Romanowstr. 16W8.
— Kiryl, Schuhm., Dünab. Str. 24.
— Klem., Hsb., Marienstr. 127.
— Konr., Zimm., Jaroslawsche Str. 71.
— **Konst., Frisir-Salon, Lubahnsche Str. 1.**
— Konst., Hg., Talsensche Str. 12, W. 14.
— **L. (Schenkelowitsch), Hülsenfabr., Sadownikowstr. 11, ☎ 1872.**
— M., Schndr., Marienstr. 65W1.
— M., Traktör Zentral, Mosk. Str. 107.
— Mak., Priv., Karolinenstr. 17W25.
— **Marja, Hausverw., Palissadenstr. 18.**
— **Mar., Wäsch., Todlebenboul. 7.**
— Marfa, Hsbn., kl. Bergstr. 20W1.
— Marie, Andreasholm.
— Marie, Bäckerei, Dünab. Str. 21W3.
— Marie, Frau, Gerberst. 13W9.
— Matr., Schndrn., kl. Lagerstr. 8.
— Mich., Bürstenb., Witebsker Str. 3.
— Mich., Parkettm., Alexisstr. 5W20.
— Mich., Vorarb., Wenden. Str. 43.
— Mich. Iw.', Inh. d. Firma J. Iwanow, vorm. A. Bulatkin, Dir. d. Russ. Spar- u. Vorschußk., Stadtverordneter, Smolensker Str. 18.
— Mich. Mich.', Schriftf., Suworowstr. 99
— Monika, Bahnbmtn., Wwe., Elisabethstr. 95W11.
— N. J., Stabskapt., Nikolaistr. 67b.
— Nadeshda, Frl., Säulenstr. 33, W. 9.
— Nat., Hsb., Ritterstr. 98, Q. 6.
— Nik., Bmt., Romanowstr. 35W9.
— Nik., ehem. Bmt., Pokrowstr. 15W50.
— Nik., Fleischer, Marienstr. 133.

Karl Grünberg, Matthäistr. № 54, im eigenen Hause. Telephon № 2402. Die besten Gummireifen der Welt.

Eigene Filialen: Mühlenstr., Ecke der Suworowstr., Tel. 325. Hagensberg, Waldstr. 4a, Tel. 3950. Weberstrasse, Ecke der Altstadt, Tel. 1569. Mitauer Chaussee 12, Tel. 3055.

Karl Grünberg, Matthäistr. № 54, im eigenen Hause. Telephon № 2402. Die besten Gummireifen der Welt.

— Nik., Hdlr., Uferstr. 25, W. 5.
— Nik., Hsb., Jarosl. Str. 37W1.
— Nik., Telegr.-Bmt., Gertrudstr. 115.
— Nik., Zimmerm., Eliasstr. 22W5.
— Nik. J., KA, Postbmt., Sprenkstr. 11.
— Nik. Mich.', HR, Sekr. d. Gouv.-Gef.-Insp., Marienstr. 60, W. 3.
— Nik. N., Gouv.-Bmt., Schwartzenhofsche Str. 15.
— Nik. Pet.', Akzisebmt., kl. Schmiedestr. 1, W. 9.
— Nikif., Gendarm, Kirchhofsstr. 11.
— Nikif. Jw.', Bahnbmt., 2. Weidendamm, Güterbahnhof 7.
— O., Färber, Pokrowstr. 11W35.
— O., Wwe., Dünamünd. Str. 32, W. 99.
— Ossip, Wagenb., Hospitalstr. 10W23.
— Ottilie, Bmt.-Wwe., Alexanderstr. 37.
— P. Bankbote, Scheunenstr. 31.
— P., Schlosser, Palissadenstr. 10W27.
— P., Verw., Plettenbergstr. 1.
— P. M., KA, Geschäftsf. d. Gefängn.-Abt. d. Gouv.-Reg., Kurmanowstr. 20a
— P. N., Kontrolh.-Bmt., Popowstr. 3a.
— Paw., Masch., Jakobstädt. Str. 6.
— Paw. Nik.', Kontrolh.-Bmt., Popowstr. 3aW9.
— Pet., Ankern., Jaroslaw. Str. 22.
— Pet., Friseur, Dünaburger Str. 32.
— Pet. Thom.', Korresp., Kapselstr. 15.
— Serg., Schuhm., Mosk. Str. 48, W. 10
— Serg., Zimm., Kostrom. Str. 5W7.
— Sim., Hsb., Bullensche Str. 32.
— Step., Maurer, Wologda. Str. 2W4.
— Theod., Bahnbmt., Sadownikowstr. 16.
— Ulj., Hdlrn., Jakobstädtische Str. 4.
— Wass., Hdlr., Witebsker Str. 3, W. 7.
— Wass., Kistenm., Dünab. Str. 27W6.
— Wass., Mstr., Moskauer Str. 257.
— Wass., Schlosser, Bärenstr. 18W6.
— Wass. Jw.', Fotogr., Dorp. Str. 20.
— Wass. Pet.', Telegr.-Bmt., Gertrudstr. 91W10.
— Wlad., Fleischer, Rodenpoiserstr. 21.
— Wlad., Kol.-Hdl., Friedensstr. 19 W 1.
— Wlad., Zimmerm., Antonienstr. 3.
— Wlad. Afan.', Buchhltr., Elisabethstr. 9
— Wold., Mech., Gertrudstr. 40, W. 5.
Iwanowitsch, K., Teehaus, Jarosl. Str. 67
Iwanowski, Franz, Schlosser, Artilleriestr. 40.
— B., Frisirsalon, Lubahnsche Str. 9.
— Ilja, Hg., Moskauer Str. 134.
— Jw., Tschlr., Gertrudstr. 109W41.
— Pet., Schmied, Witebsker Str. 6 W 8.
— Serg. Nik.', Stabs-Rittmstr., Alexanderstr. 92W5.
— Stan., Dw., Gertrudstr. 2, W. 14.
— Wik. Sem.', Wäch., Alexanderstr. 153a
— Wold., Hg., Matthäistr. 17, W. 2.
Iwanson, Andr., Kutscher, Bärenstr. 15.
— Andr., Schaffn., Altrahdensche Str. 3
— P., Waschanst., Säulenstr. 49W2.
— Pim., Schlosser, Säulenstr. 49W2.
Iwant, Elis., Frl., Marienstr. 142W6.
Iwanzow, Jw. Awerj.', Untern., Zementfabrik Poderaa, ☎ 3326.
— Nikita Fil.', Hg., Zementfbr. Poderaa
Iwaschkewicz, Anna, Kurzw.-Hdl., Alexanderstr. 124.
Iwaschkewitsch, Dan., Schaffn., kl. Palissadenstr. 10, W. 13.
— Bron., Bahnbmt., Eliasstr. 5W12.
— J., Schuhm., Theaterstr. 7.
— Jw., Hdlr., Uferstr. 11, W. 18.
— Pet., Schmiedestr. 74, W. 7.
— Marie, Wwe., Mosk. Str. 101, W. 12
— Rom. Wilh.', Bahnbmt., 2. Weidendamm, Güterbahnhof.
Iwitzki, Marie, Wwe., Sprenkstr. 28W22.
Iwkin, Wass., Schuhm., Dünab. Str. 3.
Iwlew, Fed. Nik.', Hg., Karolinenstr. 16.
— Alex., Koch, Charlottenstr. 32W16.
— Mar., Wwe., Hsbn., Dünam. Str. 46.
— Matr., Näht., Ritterstr. 107W15.
Iwtschenko, Wlad. Andr.', KR, Glied d. Bez.-Ger., Mühlenstr. 53a, W. 2.
Iwtschik, A., Tschlr., Säulenstr. 90.
Iwukewitsch, Joh., Bahnbmt., kl. Palissadenstr. 21W27.
Kaaker, Kasp., Hsb., Weißenh. Str. 15.
Kaarsberg, B., Schriftf., Romanowstr. 24.
Kabalinski, Jos., Zollbes., 1. Weidend. 1.
Kabaljunas, Pet., Telegr.-Bote, Gerberstr. 5, W. 37.
Kabalkin, L. S., Kfm., Parkstr. 1a, W. 13. ☎ 3257.
Kabanow, A., Schndrn., Dünab. Str. 11
— Th., Schuhm., Schreyenb. 3, 1.
Kabardin, Anna, Hsb., Dünaburgerstr. 29
— Alex., Töpfer, Dünab. Str. 29W1.
Kabberg, G., Amtsbote, Thurmstr. 35.
Kabell, Karol., Wwe., Säulenstr. 23, Q. 4.
Kabil, E., Former, Wolgund. Str. 15.
— Jak., Gießer Wolgund. Str. 15.

Rigaer Gesellschaft
für Oeconomie der Dampferzeugungskosten
und Feuerungscontrolle
„RICHARD KABLITZ"
Telephon № 635. Riga, Albertstrasse $\frac{0}{12}$.

Rig. Gesellschaft für Oekonomie der Dampferzeugungskosten u. Feuerungs-Kontrolle Richard Kablitz, 2. G., techn. Bureau, Kommanditges., Ing.-Techn. Richard Kablitz, einz. off. Gesellsch., Albertst. 0/12, ☎ 635.
Kablitz, Elisabeth, Wwe., Pauluccistr. 9.
— Ed., Buchdr., kl. Münstereistr. 1.
— Rich., Ing.-Techn., Disp. Dir. der Kommanditgesellsch. Rich. Kablitz, Albertstr. 0/12W8, ☎ 635.
— Siegfr. Karl', Cand. rer. merc., Säulenstr. 13W9.
— Wally Pet.', Pharmaz., kl. Münstereistr. 1, W. 18.
— Wilh., Frisör-Amtsmstr., kl. Münzstr. 8
Kablowski, Jak., Dachd., Schlock. Str. 45.
Kabul, Arn., Milchhdlr., Artilleriestr. 73
— Jul., Gerichtsvollz., Trinitatisstr. 2.
Kachun, Ernst, Korbm., Mühlenstr. 59.
Kadasch, Joh., Hg., Marienstr. 79 W 22.
Kadasch, Fritz, Brauer, Nordstr. 22W6.
Kaddicki, K., Hsb., Schuhmacherstr. 5, Q. 1.
v. Kade, Adelh., geb. Hill, Oberstenwwe., Mühlenstr. 55a, W. 4.
— Nina, Frl Mühlenstr. 55a, W. 4.
Kade, Alma Alex.', Bankbmt., Kirchenstr. 13W3.
— Alex., Pastor z. Bickern, Charlottenstr. 10, Spr. 11—12.
— E., Lehrerin d. Taubst.-Anst., Marienstr. 40.
— Jeannot, Hausvater im Stadt-Kinderasyl, Hospitalstr. 1.
— Marta, Wwe., Kirchenstr. 13.
Kadeg, Alex. Joh.', Bürobmt., Revaler Str. 57, W. 36.
— Gisela Joh.', Hgn., Revaler Str. 5
— Harry, Joh.', Hg., Revalerstr. 57.
Kadejew, Nik., Auss., Mosk. Str. 26
Kadelski, Alb., Zimm., Revaler Str. 5
Kaderohsol, Jan, Tschlr., kl. Station-str. 7.
Kadeschewitz, Benno, Apoth., Suworowstr. 34W4.
Kadetzki, Jw., Tschlr., Wolgund. Str. 1
Kadik, Ernst, Dw., Kirchenstr. 25W6.
— Indr. Andr.', Dw., Marienstr. 28W
— Georg, Schmied, Essenhof. Str. 18.
— Joh., Weber, Altonaer Str. 12, W.
— Karl, Kinematogr.-Bes., Dorpaterstr.
— Marg., Wwe., Schlocksche Str. 54.
— Mik., Maurer, Pokrowstr. 10W3.
Kadinski, Leis., Hdlr., Mühlenstr. 171
Kadis, R., Heuhdl., Gertrudstr. 90.
L. Kadisch, vorm. Feige Rubin, 2. G. Trakteur, Inh.: Leib Kadisch, Königstr. 49, ☎ 1810.
Kadisch, Leib, Inh. d. Hotels „Rubin" und „Metropole", Königsstr. 49.
Kadkin, Berka, Bäcker, Nordstr. 16W1
Kadner, Gust., ehem. Lokomotiv-Füh
Säulenstr. 26, W. 3.
— Alice, Frl., Säulenstr. 26, W. 6.
— Max Jul.', Hg., Kalnezeem. Str.
— Nik., Buchhdlr., Taubenstr. 26bW5.
— Otto Osk.', Werkmstr., Säulenstr. 4
— Rob., Masch., Säulenstr. 49a, W.
Kaehlbrandt, Anny, Albertinen-Schweste
Ritterstr. 7.
— Aug., Frl., Bmtn., Gertrudstr. 1 W
— Aug. Aug.', vereid. Rechtsanw., Sp
10—12, Schloßstr. 18, ☎ 557.
— Emma, geb. Schmidt, Rechtsanw.-Ww
Schulenstr. 25W7.
— Friedr. Joh.', Dr. phil., Chemik
Martinshöfsche Str. 2a.
— Hedw., Lehrn., Schulenstr. 25W7.
— Joh., Pastor emer., Elisabethstr. 29.
Kähus, Else, Oberin im Armitsteadsch
Kinderhosp., Mitauer Ch. 23.
Kämmerling, Eug., Reisend., Romano
str. 35W28.
Kaempf, Ella, Frl., Antonienstr. 6.
— Alw., Wwe., Hilfsstr. 14.
— Herm., Reisend., 2. Weidendamm, Schlachthof.
— Reinh., Stadtbmt., Antonienstr. 6.
Kämpfe, Gust., Hdlr., kl. Palissadenst. 1
Kämpfert, Aug., Oberin, Duntenhoff
Str. 16/18.
Käpul, Aug., Dachd., Milchstr. 9W16.
Kärger, Fritz, Bildh., Inh. der Fir
Kuntze u. Kärger, Elisabethstr. 6,
1, ☎ 3570.
— Willy, Kfm., Elisabethstr. 6, W.
☎ 3570.
Kaersten, Bernh., Masch.-Mstr., Marg
retenstr. 15.
— Elsa Friedr.', Hg., Margaretenstr. 1
Käsk, Mich., Bäcker, Honigstr. 3.

Wein- u Austern-Stuben
Kastellboulevard Nr. 2, Telephon № 33
Otto Schwarz.
Wein- Delikatessen- u. Cigarren-Lage
boulevard, Ecke der Kalkstrass

Kaetow, Jul., Bevollmächtigter Generalagent d. Vers.-Ges. „Shisn", Theaterboul. 6, ☎ 4406, Kontor ebenda, ☎ 4405.
Kaftanow, Grig., Schlosser, Finkenstr. 3.
Kaga, Jos., Schlosser, Gertrudstr. 125.
Kagain, Paul, Wäsch., Ritterstr. 119W9.
Kagan, Alw., Wwe., Matthäistr. 103?
— Aron, Hdlr., Sternstr. 15W11.
— Ch., Kfm., Moskauer Str. 49, W. 1.
— M., Lederhdl., Kunststr. 3, W. 1.
— Mer., Zunahtm., Schwimmstr. 14.
— N., ebr. Lehrer, Romanowstr. 131.
Kaganowitsch, B. J., Wäsche-Zuschn., Peitaustr. 9, W. 6.
D. **Kahan**, 2. G., Kolonialw., Inh.: Dav. Kahan, Karlsstr. 13, ☎ 1696.
J. **A. Kahan**, 2. G., Leder, Inh.: Jtzik Aisik Kahan, Schwimmstr. 8, ☎ 4079.
Kahan, Aron, Holzhdlr., Mosk. Str. 54.
— Aus., Agent, Bienenstr. 8.
— Berka, Holzhdlr., Felliner Str. 3. ☎ 2404.
— Dav., Inh. d. Firma D. Kahan, Karlsstr. 13, W. 6.
— Enoch, Hdlr., Petersb. Ch. 121W7.
— F., Frau, Säulenstr. 52, W. 5.
— Hirsch, Kfm., Puschkinboul. 10, W. 17 ☎ 3483.
— Hirsch, Schndr., Gogolstr. 23, W. 2.
— J., Buchb.-Mstr., Romanowstr. 48.
— Jtz., Hg., Romanowstr. 118W13.
— Jtzig, Inh. d. Firma J. A. Kahan, Schwimmstr. 10W10.
— Lea, Wwe., Mühlenstr. 157, W. 22.
— M., Schndr., Moskauer Str. 102W23.
— Sal., Hg., Krugsstr. 1.
— Sam., Heuhdl., Dampfstr. 74, wohnt Nordstr. 8.
— Sch., Schirmm., Mosk. Str. 50, W. 24.
— Sch., Schndr., Mosk. Str. 50W3.
— Schaje, Fleischer, Marienstr. 104.
— Schmul, Hdlr., Gogolstr. 12, W. 12.
— Schmul, Schuhm., Säulenstr. 103W2.
M. **Kahaner**, 2. G., Möbel, Inh.: Mowscha Kahaner, Kaufhof 25.
Kahaner, Mowscha, Holzhdlr., Suworowstr. 10W6, ☎ 1931.
Kahanow, Jank., Hdlr., Gogolstr. 19.
Kahjin, Mart., Fuhrm., Pet. Ch. 91.
— Rud., Vorarb., Wendensche Str. 37.
Kahl, Alb., Maurer, Lermontowstr. 4W4.
— Anna, Wwe., Romanowstr. 31W4.
— Elis., Frau, Gertrudstr. 45W5.
— Emilie, Wwe., Marienstr. 86W5.
— Emma, Frau, Sprenkstr. 23aW13.
— F., Frl., Alexanderstr. 31, W. 11w.
— Fritz, Werkmstr., Gesellenstr. 29W30.
— Joh., Kistenm., kl. Eichenstr. 1, W. 20.
— Krist., Schndrn., Duntenhof. Str. 2.
— Lene, Wwe., Matthäistr. 70.
— Ther., Wwe., Schlocksche Str. 31.
Kahlberg, Anna, Wwe., Thronf.-B. 31.
Kahle, K., Tschlr., Revaler Str. 88W31.
v. Kahlen, Heinr., Bes. d. Gutes Kalzenau, Nikolaistr. 23, W. 9, ☎ 3237.
Kahlert, Ad., Amts-Glasermstr., Kunstglaserei, Weberstr. 19, ☎ 2492, wohnt Martastr. 9.
Markus Kahn, 1. G., Handelsvermitt., Inh.: Markus Kahn, Arsenalstr. 7, ☎ 3124.
Sch. Kahn, 2. G., Manufakturwaren, Inh.: Schewe Kahn, Alexanderstr. 106.
Schabscha Kahn od. Kahan, Kfm. 2. G., Samara.

Simon Kahn, 1. G., Getreide, Saat, Flachs u. Holz, Inh.: Jos. Kahn, Koll.-Prok.: Wulf Kron u. Ezechiel Chait, Herrenstr. 28, ☎ 437, Speicher: Gogolstr., ☎ 1585, Holzplatz: Gertrudstr. 101, ☎ 1844.
V. Kahn, 2. G., Manuf.-Waren, Inh.: Viktor Kahn, Münzstr. 14, ☎ 4370.
Kahn. Sieh auch Cahn.
— A. Ch., Hdlr., Mühlenstr. 118aW6.
— Abr., Hdlr., Revaler Str. 32, W. 15.
— Abr., Hdlr., Romanowstr. 124
— Abr., Hdlr., Sprenkstr. 59, W. 13.
— Abr., Kfm., Mühlenstr. 12W1, ☎ 3906
— Abr., Kurzw.-Hdl., Alexanderstr. 53.
— Abr. Hirsch', Hg., Schwimmstr. 24.
— Annette, Wwe., Schwimmstr. 24, Q. 2.
— Aug., ehem. Bmt., Kalnez. Str. 19.
— Aug. Joh.', Fabrikbmt., Brunnenstr. 10
— Bernh., Holzhdlr., Gertrudstr. 54W2.
— Ch., Hdlr., Moskauer Str. 37, W. 3.
— Ch., Hdlrn., Smolenskerstr. 9, W. 29.
— Chaim, Schndr., Romanowstr. 159.
— Chait, Exped., Grabenstr. 1. W. 7.
— Chonne, Kfm., Schwimmstr. 23.
— E., Privat., Gertrudstr. 44, W. 4.
— Fanny, Putzm., Marienstr. 42, W. 2.
— Frida, Hdlrn., Sprenkstr. 45, W. 2.
— Herm., Uhrm., Sprenkstr. 16W23.
— Hesekiel, Makler, Marienstr. 17, W. 8.
— Heinr., Mitinh. d. Firma B. M. Ahronsohn, Albertstr. 11W10, ☎ 5311
— J., Platzauss., Mosk. Str. 124, W. 3.
— Jank., Schmied, Mühlenstr. 151.
— Jos., Agent, Marstallstr. 28, ☎ 2257
— Jos., Inh. d. Firma Simon Kahn, Newastr. 36W5.
— Jos. Chon.', Hg., Schwimmstr. 23W3.
— Jsak, Holzhdlr., Lazarettstr. 5, W. 2.
— Jsr., Kfm., Albertstr. 2a, ☎ 2339.
— Jtz., Hg., Dorpater Str. 7W16.
— Juri, Heizer, Säulenstr. 89W6.
— K., Putzhdl., Schmiedestr. 29.
— Karl, Schmied, Wiesenstr. 3, W. 13.
— L., Gemüsehdlg., Sprenkstr. 45.
— Leop., Hg., Revaler Str. 32W15.
— M., Schlosser, Revaler Str. 11, W. 2.
— M., Schndr., Mosk. Str. 54W38.
— M., Schndr., Münstereistr. 2, W. 4.
— Mark., Hdlr., Gartenstr. 17a.
— Markus, Inh. d. Firma Markus Kahn, Arsenalstr. 7, ☎ 3124.
— Max, Zahnarzt, Schwimmstr. 18W5.
— Meier, Mehlhdl., Revaler Str. 31.
— Motel, Hdlr., Romanowstr. 123, W. 16
— Motkin, Maler, Sadownikowstr. 24.
— P., Werkmstr., Nikolaistr. 66W1.
— Peis., Schndr., Sprenkstr. 35, W. 14.
— Rub., Glaser, Mosk. Str. 251, W. 3.
— S., Exped., Moskauer Str. 81W3.
— S., Hdlr., Mühlenstr. 102, W. 8.
— S., Zahnarzt, Dünam. Str. 46a.
— Sch., Inh. d. Firma Sch. Kahn, Alexanderstr. 106.
— Schl., Kfm., Revaler Str. 28, W. 16.
— Schmul, Hdlr., Eliasstr. 12, W. 1.
— Selig, Hg., Säulenstr. 76W37.
— Sim., Schuhw.-Hdl., Mosk. Str. 75/77.
— Ulr., Kfm., Königsstr. 32, W. 23. ☎ 4914.
— Vikt., Inh. d. Firma V. Kahn, Elisabethstr. 89W11.
— Vikt., Tabakhdl., Scheunenstr. 22.
— Vikt. Sam.', Hg., Revalerstr. 28W16.
— Wulf, Fleischer, Moskauer Str. 42.
Kahn-Voß, Olga, Zahnärztin, Spr. 10 bis 1 u. 4—7, Romanowstr. 54W6.

J. Kahner & M. Lulow, 1. G., Holz, Inh.: Jankel Kahner und Mendel Lulow, kl. Neustr. 4, ☎ 5299, Güterbahnhof ☎ 2647, Weberstr. 8, ☎ 2248
Kahner, Jankel, Mitinh. der Firma J. Kahner u. M. Lulow, Weberstr. 8, ☎ 2432.
— Beinus, Vergold., Marienstr. 53W2. ☎ 5250.
Kahnt, Alma, Frl., Hsbn., Alexanderstr. 45W4.
Kahp, Joh., Bmt., alte Mit. Str. 16.
Kahpa, Jak., Heizer, Ballastdamm 46.
Kahrklin. Sieh auch Karklin.
— Anna, Hsbn., Revaler Str. 39, W. 4.
— Joh., Maurer, Artilleriestr. 11.
— Jurre, Fuhrm., Matthäistr. 137.
— Krisch, Krisch', Kontordiener, Kalnezeem. Str. 90.
— Th., Schndr., Alexanderstr. 12, ☎ 5268.
Kahrkling, Brenz, Amtsbote, Sprenkstr. 22
— Mart. Jur', Holzwr., Elisabethstr. 20a
Kahrklis, Otto, Hsb., Unionstr. 4, W. 1
Kahrklit, Hel., Krankenpfl., kl. Kandauer Str. 7.
— Karl, Hg., kl. Kandauer Str. 7.
Kahsekowski, Anna, Fleischermstr.-Wwe., Schlocksche Str. 10b, W. 7.
Kahsen, Kath., Kol.-Hdl., Torfstr. 4.
Kajak, Alex., Masch., Dorotheenstr. 42.
— Georg, Schiffskapt. kl. Ballastdamm 4
— Joh., Masch., Fruchtstr. 1, W. 17.
— Jur., Ankern., Sägerstr. 6.
— Karl, Maurer, Gertrudstr. 91, W 27.
— Kath., Hausverw., Sägerstr. 6.
Kajan, Ede, Wwe., Matthäistr. 57W32.
Kaibe, Jan, Hsb., Palmstr. 10.
— Jul., Kassir., Alexisstr. 12.
Kaiben, Joh., Schuhm., Alexanderstr. 182.
Kajee, Andr., Dw., Felliner Str. 2a.
Kajem, J., Kfm., Elisabethstr. 20, ☎ 4296
Kajeneek, Aug., Zimm., Säulenstr. 58.
Kaiftschik, Lew, Koch, Rodenpoiserstr. 1a.
Kaike, Jan, Postbmt., Helenenstr. 13.
— Jan H., Postbmt., Alexanderstr. 8W8
Kaiming, Ed., Journal., Sprenkstr. 34c.
— Georg, Maler, Gertrudstr. 73, W. 13
— J., Tischlr., Matthäistr. 74, W. 25.
— Jan, Hdlr., Revaler Str. 62W14.
— Kath., Wwe., kl. Altonaer Str. 11.
— Krisch, Schlosser, Sternstr. 28.
— Marie, Wwe., Säulenstr. 40, W. 17.
— Marie, Wwe., Säulenstr. 57W6.
— Pet., Schuhm., Matthäistr. 85, W. 8.
— Pet., Setzer, Suworowstr. 80, W. 33
— Rob. Schuhm., Sprenkstr. 69.
Kaimit, Arn., Fuhrm., Sprenkstr. 50W38.
Kain, Ant., Klempn., Wolmar. Str. 28.
— Karl, Expreß, Matthäistr. 73, W. 13.
— Krist., Maurer, Augustenstr. 7W24.
— Rud., Tischlr., Petersb. Ch. 22W13.
Kaiper, Krist., Bäcker, Schwarzenh. Str. 9.
Kaipin, Karl, Schriftf. Gertrudstr. 73.
Kaire, Jan, Müller, Katholische Str. 60.
Kajrewicz, Kaj., Organist, Schloßplatz 5.
Joseph Kairis, 2. G., Möbel, Inh.: Joseph Kairis, Kaufhof 27.
Kairis-Leonowitsch, Jos., Tischlr., Dünaburger Str. 17, W. 10.
Kairowitsch, Marian, Maler, Obststr. 12.
Kaiser, Aug., Buchdr., Dorotheenstr. 13.
— Charl. Willi', Schausp., Pauluccistr. 2
— Erna, Hgn., Dorpater Str. 57W4.
— Nik., Setzer, Doblensche Str. 4a.
— Wilh., Agent, Sünderstr. 24, W. 3
Kaiserl. Musikschule, Basteiboulevard 11, ☎ 2115.

Karl Grünberg, Matthäistr. № 54, im eigenen Hause. Telephon № 2402
Die besten Gummireifen der Welt.

Nur importierte Weine in grösster Auswahl.

Karl Grünberg, Matthäistr. № 54, im eigenen Hause. Telephon № 2402. Die besten Gummireifen der Welt.

Kaiserlicher Garten, Restauration, Tel. 179.
Kaiserl. Rig. Yachtklub, Ballastdamm 1, ⊶ 998. Sieh Register Seite 2.
Kaiserwald, Sportverein am Stintsee. Tel. 1806.
Kaker, Joh., Maler, Gogolstr. 12W8.
Kakis, Aug., Schlosser, Kaugern. Str. 6.
Kakit, Aug., Schlossermstr., Moskauer Str. 140cW4.
Kakkis, T., Kol.-Hdl., Pernauer Str. 28.
Kakkit, Stina, Wwe., Matthäistr. 29W10.
Kakte, Jak., Maurer, Dorotheenstr. 19.
Kaktebulis, Marg., Schndrn., Karolinenstr. 21W17.
Kaktin, A., Kol.-Hdl., Romanowstr. 53.
— E., Wwe., Hsbn. Petersb. Ch. 101.
— Ferd., Kutscher, Kaisergartenstr. 10.
— Jan, Landw., Kronenstr. 13, W. 1.
— Jan, Schndr., Marienstr. 8, W. 14.
— Jndr., Maurer, Ritterstr. 111W49.
— Joh., Hg., Mühlenstr. 38W6.
— Joh., Hg., Lazarethstr. 5, W. 10.
— Joh., Schausp., Romanowstr. 26.
— Karl, Schndr., Matthäistr. 50, Q. 6.
— Mart. Ans', Buchhltr., Alexanderb. 2
— Paul, Apoth.-Geh., Lazarethstr. 5.
Kakul, Jan, Masch., kl. Wasserstr. 1.
Kalabus, Mich. Abr.', Buchhltr.-Geh., Marstallstr. 20W6.
Kalada, Ursula, Frl., Heinrichstr. 20W6.
Kalajas, Karl, Kutscher, Albertstr. 9.
Kalamei, Aug., Wwe., alte Mit. Str. 29.
Kalan, Bened., Auss., Pionierstr. 9, W. 10.
Kalaschatnikow, Dim., Schuhm., Schrunden. Str. 5.
Kalaschnikow, Nik., Bmt., Dünam.Str.32
Kalatz, Anna, Hdlrn. Mühlenstr. 12.
Kalbchenn, Alfr., Galant.-Arb., Dorotheenstr. 5aW4.
Kalchert, Mart. Schlosser, Kaugern. Str. 8.
— Hans, Hdlr., Fuhrmannsstr. 28.
Kalckbrenner. Sieh auch Kalkbrenner.
Kalckbrenner, Wilh. Joh.', Prok. d. Fir. Georg Scheuber, Stegstr.2W2, ⊶ 5689
Hugo Kaldowsky, 2. G., Delikatessen, Inh.: Hugo Kaldowsky, Weberst. 10, Tel. 3713.
Kaldowski, Jul., Schloss., Säulenstr. 98.
— Theod. Joh.', Bahnbmt., Nikolaistr.47
Kaleda, Oss., Schuhm., Palissadenstr.13.
Kaledo, Mar., Wwe., Suworowstr. 120
Kaledorit, Jan, Fleischhdl., kl. Vegesacksholm 8.
Kalej. Sieh auch Kallej.
— Aug., Kol.-Hdl., Salvensche Str. 54
— Georg, Schuhw.-Hdl., Wenden. Str. 2
— Jak., Dw., kl. Münzstr. 18, W. 3.
— N., Kol.-Hdl., Säulenstr. 49a.
— Mart., Dw., Romanowstr. 28, W. 12.
— Mart., Schlosser, Sprenkstr. 50W50.
— Math., Hdlrn., Säulenstr. 49aW16.
Kaleis, Andr., Tschlr., Gesellenstr. 31W9
— Georg, Schuhm., Revaler Str. 25W23.
— Gust. Pet.', Hg., Brunnenstr. 2W9.
— Jak., Dw., Dorpater Str. 33.
Kalenda, Pet., Schmied, Schreyenb. 8, 2.
Kalendro, Kas., Hsb., Kostromasche Str. 8.
Kaleninin, Mar., Wäsch., Kalug. Str. 16.
Kalenzow, Marie, Hebamme, Suworowstr. 88W14.
— Mich., Bmt., Suworowstr. 88W14.
Jacob Kalep, 2. G., Trakteur, Inh.: Jakob Kalep, Dünamünd. Str. 46b.
Kalep. Sieh auch Calep.
— Alex., Exped., Schlocksche Str. 70.
— Andr. Andr.', Bahnbmt., Dorpater Str. 33W15.
— Theod., Georg', Masch.-Jng., einz. off. Ges. der Kommanditges. „Motor", Champetre Str. 2.
Kaletow, N. A., Zahnarzt, Spr. 9—11 u. 3—7, Alexanderstr. 100, W. 2.
— Alex., Wwe., Hilfsstr. 11.
Kalewitz, Andr., Kutscher, Katarinenstr. 8.
Kalhof, Paul, Zeichen-, Kopir- u. Lichtpausbüro, Romanowstr. 58, ⊶ 3498.
Chemische Fabrik „Kali", 2. G., Inh.: Kommerzienrat Rich. Langensiepen. Geschäftsf. Direkt. Wilh. Moritz, stellv. Dir. Alb. Wiecking, Fabrik: Fockenhöfsche Str. 1, ⊶ 3036, Stadtkontor: kl. Jungfernstr. 3, ⊶ 3925
Kalse, Arv., Telegr.-Bmt., Marienstr. 32
Kalijs, A., Maler, Laubstr. 20.
Kalikin, Pet. Alex.', Hg., Elisab.Str. 29
Kalin, Joh., Schloss., Rodenpoiserstr. 15
Kalinatz, Christ., Zimm., Rodenpoiserstr.9
Kalinin, Alex., Bes., Dünab. Str. 1.
— Anna, Wwe., Twersche Str. 3W13.
— Fed., Hdlr., Mosk. Str. 161, W. 22.
— G., Hdlr., Moskauer Str. 41W11.
— Jw., Arrend., Meinhardstr., Haus Agthe.
— Jw., Hdlr., Jaroslaw. Str. 14W5.
— Jw., Werkmstr., Popowstr. 3a, W. 116.
— Kiril, Hg., Alexanderstr. 83.
— Mart., Tschlr., Mosk. Str. 161W20.
— Paul, Schaffn., kl. Palissadenstr. 2a.
Kalinitschenko, Grig., Bäckermstr., Dünaburger Str. 15, W. 17.
Kalinko, Julj., Träger, alte Mit. Str. 9.
v. Kalinowski, Osk. Paul', Mariner, Mühlenstr. 66, W. 7.
Kalinowski, A., Hdlr., Palissadenstr. 45.
— Dmit., Maurer, Sternstr. 31W26.
— Jur, Hg., Ziegelstr. 5, W. 4.
— Jw., Dw., Todlebenboul. 1W5.
— Jw., Schloss., Gertrudstr. 133W21.
— Wik., Hdlr., Bienenstr. 15W9.
Kaljo, Martha, Bmtn., Jungfernstr. 5.
— Gust., Mech., Elisabethstr. 103, W. 4.
Kalis, Karl, Zuschndr., Mühlgr. Str. 10
Kalisch, Friedr., Schlosser, Lagerstr. 36.
Kalischew, Serg., Tschlr., Ritterstr. 109.
Kalitschenok, Nikif., Bahnbmt., Palissadenstr. 10W13.
Kalitucha, Jw., Bahnbmt., Palissadenstr. 43W13.
Kalitzki, Ant., Lehrer, Katholische Str. 23.
Kalk, Anna, Wwe., Trinitatisstr. 28.
Kalkbrenner. Sieh auch Kalckbrenner.
— Elis., Wwe., Alexanderstr. 107, W. 10.
— Klara Wilh.', Bahnbmtn., Kalnezeemsche Str. 27.
— Konst., Bmt., Reformierte Str. 14.
— Marie, Lehrerin, Alexanderstr. 107.
— Minna, Wwe., Alexanderstr. 107.
— Wilh., Buchhltr., Alexanderstr. 107.
Kalkis, Joh., Schlosser, Sprenkstr.7W10.
Kalkstein, Ad., Dw., Sandstr. 9, W. 6.
Kalkukaln, Gert, Werkf., Pokrowstr. 10.
Kall, Elisab., Aufw., Revaler Str. 60.
Kalla, Anna, Hdlrn., Ritterstr. 77.
Kallas, Mich. u. Hans, Schlosser, Revaler Str. 57, W. 44.
— Alex., Schndr., Pokrowstr. 19, W. 22.
— Andr. A., Konditor, Mühlenstr. 11.
P. Kalle, 2. G., Trakteur, Inh.: Peter Kalle, Petersb. Ch. 29/31, ⊶ 3362.
Kalle, P., Inh. d. Firma Peter Kalle, Petersburger Ch. 29. Tel. 3362.
Kallej. Sieh auch Kalej.
— Alex., Hsb., Kalnezeemsche Str. 105
— Andr., Hsb., Appusensche Str. 14.
— Andr., Sattler, Rujensche Str. 7.
— Anna, Frl., Petersb. Ch. 36W3.
— Dav. Jak.', Hg., Marienstr. 28W1
— Friedr., Ankern., kl. Bausk. Str. 3
— J., Hdlr., kl. Schwimmstr. 2, W. 1
— J., Wagenb., Rujensche Str. 3, W.
— Jak., Dw., Schützenstr. 5, W. 9.
— Jan, Fuhrm.-W., Ritterstr. 93, W. 34
— Jan, Maur., Treydensche Str. 5W5
— Jan, Schlosser, Kalnez. Str. 86.
— Jan, Schlosser, Schiffsstr. 22W48.
— Joh., Maler, Ritterstr. 119, W. 2
— Jul., Tschlr., Artilleriestr. 33W25.
— Jul., Vergolder, Artilleriestr. 26.
— Karl, Maurer, Marienstr. 119W3.
— Lawise, Wwe., Rujensche Str. 7.
— Mar., Wwe., Sternstr. 11.
— Siegfr. Jak.', Maler, Artilleriestr.
Kalleis, Hedw., Krankenpfl., Säulenstr. 7
— Andr., Delikat.-Hdl., Alexanderstr.50.
Kallen, Stan., Zimm., Popowstr. 3aW
Kallenberg, Fritz, Dw., Alexanderstr. 5
— F., Vorarb., Nordstr. 11W2.
Kallenreich-Bergmann, Jan, Schndr., Revaler Str. 61, W. 15.
Kallert, K., Bankdiener, Arsenalstr. 3.
— Marie, Frl., Mitauer Ch. 13.
— Paul, Hsb., Matthäistr. 107, Q. 1.
Kalles, Wilh., Kunstm., Suworowstr. 8
Kalley. Sieh Kallej u. Kalej.
Kallin, Klara, Hsbn., Frl., Bürgerstr.
Kallisch, Anna, Wwe. Romanowstr. 6
Kallix, Ans, Dw., Konv. z. hl. Geist 1
Kallmann, J., Kfm., Jakobsstr. 30, W.
— E., Setzer, Lagerstr. 60W4.
— Krisch, Kol.-Hdl., Lagerstr. 14.
— Rob., Masch., Marktstr. 2W28.
Kallmeyer, Math., Albertinenschwester, Ritterstr. 7.
Kallning, Aug. Ernst', Hg., Baldohnsche Str. 3.
Kallson, Marie, Wwe., Wenden. Str. 1
Kallweit, Emil Christ.', Küfer, Mühlenstr. 87, W. 11.
— O. K., Schlosser, Matthäistr. 52a, W.
Kalmann. Sieh auch Kallmann.
Kalmann, Abr., Schuhm., Uferstr. 13.
— Berka, Klempn., Kathol. Str. 34W
— Jsaak, Vorbeter, Mosk. Str. 75W.
Aron Tewelew Kalmanowitsch, 2. G., Möbel, Inh.: Aron Tewelew Kalmanowitsch, Turgenjewstr. 26.
Kalmanowitsch & Hirschmann, 2. G., Kleider, Inh.: Jtzka Kalmanowitsch u. Gamper Hirschmann, Suworowstr. 1, Eing. Elisabethstr., ⊶ 4732.
Kalmanowitsch, Mend., Holzhdlr., Elisabethstr. 22.
— Aron, Inh. d. Firma Aron Tewelew Kalmanowitsch, Timotheusstr. 1W7.
— Jtzka, Mitinh. d. Firma Kalmanowitsch u. Hirschmann, Gogolstr. 6 W 1
— Meier, Junahtm., Mühlenstr. 153W
— Sch., Getreidehdlr., Gogolstr. 4.
Kalmaschnikow, Jerm., Bahnbmt., Dünaburger Str. 33, W. 10.
Kalmer, Jan, Schuhm., Säulenstr. 79W
Kalmetowitsch, Gabr., Portier, Bärenstr.
Kaln, Joh., Schmied, Säulenstr. 79W
— Jan, Hsb., Unionstr. 23.
Kalnabetsch, J., Hausvater im Nachtasyl, Marienstr. 49, W. 12.
Kalnakurkiis, Fritz, Tschlr., Rujenstr.
Kalnaleepa, Mik., Hsb., Ebelshof.Str. 8
Kalnarutkis, Jur, Auss., Revalerstr. 4
Kalnatz, Karl, Plätt., Lagerstr. 9.
Kalnau, Tina, Verk., Sprenkstr. 67.

Ch. Jürgensohn, Weingrosshandlung, Wallstr. Nr. 20. Telephon Nr. 106.

Kalnberg, Emma, Wwe., Färberstr. 18.
Kalnbers, Karl, Maurer, Feldstr. 5W4.
Kalnbersin, Jak., Tschlr., Revalerstr. 69.
— Mart., Maler, Matthäistr. 88, W. 24
— Pet., Kol.-Hdl., Dorpater Str. 101.
Kalnbirse, Karl, Schloss., Schreyenb. 7, 7
Kalne, Anna, Wwe., Ritterstr. 58W51.
— Jak., Maurer, Soldatenstr. 3.
Kalneet, Max., Schndrn., Segelstr. 9 W 9.
— Jak., Bier- u. Fleischhdl., Pet. Ch. 36
— Pet., Stauer, Konradstr. 2, W. 3.
Kalneetis, Jos., Kutscher, Kathol. Str. 15
Kalnibalotzki, Ark. Wl.', HR, Reichskontr.-Bmt., Schulenstr. 25W4.
Kalnin. Sieh auch Kalning.
— A., Dw., Newastr. 40, W. 3.
— A., Dw., Uferstr. 7, W. 7.
— A., Frau, Sprenkstr. 45, W. 1.
— A., Kol. Hdlg., Schreyenbusch 2, 13.
— A., Kutscher, Todlebenboul. 9, W. 15.
— A., Schlosser. Industriestr. 11.
— A., Schndr., kl. Jungfernstr. 4W1.
— A., Wwe., Färberstr. 19, W. 2.
— Ad., Hausverw., Bachstr. 9, W. 7.
— Adam, Bahnbmt., Wolgundsche Str. 2.
— Adam, Bierhdl., Bauskesche Str. 31.
— Adam, Privat., Rujensche Str. 2W5
— Adam, Zollbes., Hospitalstr. 39, W. 13.
— Adel., Frau, Revaler Str. 58W6.
— Alb., Hsb., Bienenstr. 10, W. 1.
— Alex., Dw. Romanowstr. 155.
— Alex., Hsb., Schreyenb. 2, 13.
— Alex., Schndrn., Alexanderstr. 89.
— Alfr., Buchdr., Revaler Str. 41W35.
— Alide, Schiffskpt.-Fr., Matrosenstr. 2.
— Alide, verw. Iggenberg, Hsbn., Mitauer Ch. 20.
— Alma, Schndrn., Friedensstr. 10.
— Andr., Bmt., Ritterstr. 71W34.
— Andr., Exped., Parkstr. 6W18.
— Andr., Hdlr., Marienstr. 22, W. 8.
— Andr., Hdlr., Ritterstr. 44, W. 26.
— Andr., Holzhdlg., Suworowstr. 29.
— Andr., Hsb., Rahdensche Str. 8W1.
— Andr., Kontordiener, Wenden. Str. 29.
— Andr., Maler, Ritterstr. 94, W. 13.
— Andr., Müller, Nußstr. 11.
— Andr., Schmied, Säulenstr. 95, W. 3.
— Andr., Telegr.-Aufs., Karolinenstr. 7.
— Andr., Tschlr., Revalerstr. 73, Q. 23.
— Anna, Aufwärt., Fuhrmannsstr. 14.
— Anna, Frau, Bärenstr. 3.
— Anna, Frl., Petersb. Ch. 11.
— Anna, Frl., Revaler Str. 88W8.
— Anna, Hsbn., Kaukas. Str. 16.
— Anna, Schndrn., kl. Bärenstr. 7W5.
— Anna, Schndrn., Revaler Str. 22.
— Anna, Strickerin, Ritterstr. 54, W. 23.
— Anna, Wäsch., Friedensstr. 29W7.
— Anna, Wwe., Ebelshof. Str. 9a.
— Anna, Wwe., Gertrudstr. 70, W. 29
— Anna, Wwe., Helenenstr. 12W5.
— Anna, Wwe., Newastr. 25, W. 27.
— Anna, Wwe., kl. Palissadenstr. 9W5.
— Anna, Wwe., Schreyenbusch 3, 19.
— Anna, Wwe., Wendensche Str. 37W2.
— Ans, Rentn., Suworowstr. 80, W. 58.
— Ans, Schmied, Kownosche Str. 12.
— Ans, Weber, Nußstr. 6.
— Ans, Zimmerm., Theringer Str. 13.
— Ant., Expreß, Artilleriestr. 37W13.
— Ant., Tschlr., Suworowstr. 93, W. 42.
— Arth., Schuhm., Matthäistr. 59.
— Art. Karl', Werkmstr., Pet. Ch. 6W9.
— Arv., Vergold., Rabenstr. 1W11.
— Aug., Ankern. Friedrichsholm. Ufer 7.
— Aug., Briefstr., Säulenstr. 45.

— Aug., Dw., Charlottenstr. 36W12.
— Aug., Holzhdlr., kl. Bärenstr. 3.
— Aug., Kol.-Hdl., Talstr. 18b.
— Aug., Maler, Talstr. 7W25.
— Aug., Maurer, Färberstr. 15W9.
— Aug., Monteur, Dünaburger Str. 70.
— Aug., Restaurat., Sprenkstr. 39.
— Aug., Schlosser, Charlottenstr. 48.
— Aug., Schlosser, Konradstr. 9.
— Aug., Schlosser, Suworowstr. 97.
— Aug., Träger, Marienstr. 142W7.
— Aug., Tschlr., Kaukas. Str. 5W2.
— Bernh., Hg., Mühlenstr. 87, W. 12.
— Bernh., Musiker, Honigstr. 2
— C., Delikat.-Hdl., Münzstr. 8.
— Christ., Brauer, Hapsaler Str. 6, W. 6.
— Chr., Dw., Dünamündesche Str. 10.
— Chr., Hg., Thronfolgerboul. 21, W. 18.
— Christ., Frl., Schreyenbusch 2, 36.
— Christ., Hdlr., Marienstr. 107, W. 7.
— Christ., Hausverw., Grenzstr. 12.
— Christ., Wwe., Säulenstr. 88, W. 11.
— D., Hdlr., Popowstr. 3a, W. 104.
— D., Hdlr., Gertrudstr., 109.
— Dav., Portier, Georgenstr. 3.
— Dav., Steinh., Schreyenbusch 3, 18.
— Dav., Zimm., Laborator. Str. 28W16.
— Doroth., Hsb., Gymnastikstr. 32.
— Doroth. u. Amalie, Hsbn., Schndrn., kl. Lagerstr. 48.
— E., Bierhdl., Petersb. Ch. 11, ☎ 2857.
— Ed., Archivar d. Stadtkrankenhauses, Ritterstr. 7/9.
— Ed., Brodhdl., Wendensche Str. 41.
— Ed. Petr., Windstr. 16W12.
— Ed., Holzhdl., Alexanderstr. 104.
— Ed., Hsb., kl. Kandauer Str. 11.
— Ed., Hsb., Amts-Maurermstr., Ritterstr. 73a, ☎ 4856.
— Ed., Maurer, Feldstr. 1W2.
— Ed., Waschanst., Alexanderstr. 104.
— Eda, Wwe., Kathol. Str. 15W4.
— Elis., Priesters-Wwe., Friedensstr. 17a.
— Elis., Wwe., Bauskesche Str. 64.
— Elis., Wwe., Gymnastikstr. 32.
— Elisab., Hsb., Wwe., Torfstr. 3.
— Emil, Schmied, Torfstr. 3.
— Emilie, Frl., Pension, Mühlenstr. 74.
— Emilie, Priv., Dorotheenstr. 1.
— Emilie, Schndrn., kl. Lagerstr. 44c.
— Emilie, Wwe., Charlottenstr. 32, W. 2.
— Emma, Schndrn., Nordstr. 18W1.
— Ernst, Hdlr., Moskauer Str. 54 W 53.
— Ernst Karl', Werkmstr., Alexanderstr. 176, W. 6.
— Eva, Wäsch., Schreyenbusch 5, 12.
— Feod., Privat., Windauer Str. 4.
— Ferd., Schloss., Rodenpoiser Str. 1a.
— Ferd., Schuhm., Albertstr. 6W9.
— Friedr., Vorarb., Duntenh. Str. 1.
— Fritz, Schuhm., Friedensstr. 6W8.
— Fritz, Tschlr., Marienstr. 104, W. 21.
— Gedd., Schlosser, Helenenstr. 7, W. 7.
— Georg, Masch., Kohlenstr. 2.
— Gust., Hsb., kl. Münzstr. 16.
— Gust., Schmied, Revaler Str. 96W10
— Gust., Vorarb., Petersb. Ch. 97W5.
— Hans, Drechsler, Kandauer Str. 1a.
— Hans, Schloss., Dünamünd. Str. 62.
— Hans, Schriftgießermstr., Mitinh. der Schriftgießerei „Gutenberg", Johannisstr. 3, W. 4.
— Hans, Schuhm., Pernauer Str. 15.
— Heinr., Artellscht., Popowstr. 3a.
— Heinr., Kol.-Hdl., Hafenstr.
— Heinr., Tschlr., Pokrowstr. 11 W 24.
— Herm., Hdlr., Färberstr. 22.

— Herm., Hsb., Ambothensche Str. 4.
— Herm., Maler, Duntenhof. Str. 34.
— J., Gertrudstr. 70, ☎ 4923.
— J., Frau, Pens., Parkstr. 6, W. 8.
— J., Hsb., Hafenstr.
— J., Hsb., Kalnez. Str. 165, Q. 1.
— J., Lackiermstr., Peterholmsche Str. 12.
— J., Maler, Wiesenstr. 1, W. 4.
— J., Oekonom, Neustr. 15W3.
— J., Redakt., Elisabethstr. 1, Q. 7.
— J., Schndr., Sprenkstr. 40, W. 15.
— J., Schuhm., Bikkernsche Str. 39.
— J., Schuhm.-Mstr., Albertstr. 5, W. 16.
— J., Tschlr., Marienmühlenstr. 18, W. 2.
— J., Tschlr., Rumpenhof. Str. 15.
— J., Vorarb., Felliner Str. 11W14.
— J. J.', KS, Telegr.-Bmt., Gertrudstr. 67.
— Jak., Heizer, Ritterstr. 7.
— Jak., Hsb., Abguldensche Str. 20.
— Jak., Kutscher, Versohnsche Str. 6.
— Jak., Maler, Mitauer Ch. 66.
— Jak., Schmiede, Friedensstr. 10.
— Jak., Schndr., Romanowstr. 48, W. 14.
— Jak., Vorarb., Bischofsstr. 1W15.
— Jak. Chr.', Kontrolh.-Bmt., Taubenstr. 1.
— Jan, Aufs., Augustenstr. 17W8.
— Jan, Bäckerei, Ritterstr. 71W2a.
— Jan, Dw., Karolinenstr. 7, W. 51.
— Jan, Exped., Adlehnsche Str. 7.
— Jan, Fleischer, Annenhöf. Str. 13.
— Jahn, Fleischhdlr., Amalienstr. 1.
— Jan, Fuhrm., Pernauer Str. 23aW1.
— Jan, Fuhrm.-W., Sternstr. 21W2.
— Jan, Gärtner, Helenenstr. 22W5.
— Jan, Gerber, Soldatenstr. 11.
— Jan, Hsb., Amalienstr. 8.
— Jan, Hsb., Artilleriestr. 37, W. 1.
— Jan, Hsb., Falckenstr. 3, W. 1.
— Jan,, Hsb., Petersburg. Ch. 11.
— Jan, Heizer, Matthäistr. 71, W. 8.
— Jan, Heizer, Schreyenbusch 1 2.
— Jan, Kellner, Dorpater Str. 8.
— Jan, Kol.-Hdl., Marienstr. 107W1.
— Jan, Kol.-Hdl., Nikolaistr. 8W21.
— Jan, Korkenschndr., Matthäistr. 97.
— Jan, Maler, Pernauer Str. 11W23.
— Jan, Maler, Pernauer Str. 18W23
— Jan, Maler, Sternstr. 1.
— Jan, Masch., Kownosche Str. 9.
— Jan, Maurer, Maschinenstr. 4W1.
— Jan, Packer, Hausv., Hapsalerstr. 26.
— Jan, Portier, Thronfolgerb. 19.
— Jan, Schlosser, Gertrudstr. 108W5.
— Jan, Schlosser. Grodnosche Str. 1.
— Jan, Schlosser, Kohlenstr. 34.
— Jan, Schlosser, Petersburg. Ch. 11.
— Jan, Schlosser, Rabenstr. 8W6.
— Jan, Schlosser, Wiesenstr. 7W23.
— Jan Andr.', Hsb., Schreyenb. 9, 9.
— Jan Fritz', Schndr., Säulenstr. 91W20
— Jan, Schuhm., Revaler Str. 85W38.
— Jan, Tschlr., Popowstr. 3aW129.
— Jan, Tschlr., Hospitalstr. 3W8.
— Jan, Tschlr., Soldatenstr. 13.
— Jan, Vorarb., Kownosche Str. 4.
— Jan, Vorarb., Pilgerstr. 4W1.
— Jan Pet.', Werkmstr., Schreyenb. 3, 2.
— Jan, Zimm., Augustenstr. 7W21.
— Jan, Zimm., Ritterstr. 44W39.
— Jewl. Christ.', Lehrer, Nikolaistr., Nikolaigeb.
— Indr., Fuhrm., Suworowstr. 39W13.
— Jan, Schuhm., Petersb. Ch. 21, W. 3.
— Jan, Tschlr., Hospitalstr. 27.
— Jan, Zimmerm., Ritterstr. 44, W. 39

Karl Grünberg, Matthäistr. № 54, im eigenen Hause. Telephon № 2402
Die besten Gummireifen der Welt.

Eigene Filialen: Mühlenstr., Ecke der Suworowstr., Tel. 325. Hagensberg, Waldstr. 4a, Tel. 3950.
Weberstrasse, Ecke der Altstadt, Tel. 1569. Mitauer Chaussee 12, Tel. 3055.

Karl Grünberg, Matthäistr. № 54, im eigenen Hause. Telephon № 2402. Die besten Gummireifen der Welt.

— Indr., Kol.-Hdl., Artilleriestr. 66.
— Joh., Drechsler, Muckenholm. Str. 15.
— Joh., Dreher, Heinrichstr. 20, W. 4.
— Joh., Dreher, Lagerstr. 53, W. 6.
— Joh., Dreher, Petersburg. Ch. 23.
— Joh., Fabrikbmt., Newastr. 25, W. 4.
— Joh., Fleischer, Olivenstr. 7.
— Joh., Fleischer, Wendensche Str. 23.
— Joh., Fuhrm., Alexanderstr. 180.
— Joh., Fuhrm., Artilleriestr. 8, W. 4.
— Joh., Fuhrm., Friedensstr. 23.
— Joh., Fuhrm., Hospitalstr. 17.
— Joh., Fuhrm., Obststr. 12, W. 8.
— Joh., Galant.-Hdl., Schreyenb. 1, 6.
— Joh., Hdlr., Lubahnsche Str. 7, W. 1.
— Joh., Hdlr., Mitauer Ch 20.
— Joh., Hdlr., Pokrowstr. 10, W. 10.
— Joh., Hsb., Ebelshöfsche Str. 16.
— Joh., Instr.-M., Werkst.: Dorpater Str. 70, Wohn.: Matthäistr. 11.
— Joh., Klempner, Dünab. Str. 47W7.
— Joh., Kontordiener, Säulenstr. 8.
— Joh., Kutscher, Mühlenstr. 11W9.
— Joh., Maler, Jakobsstr. 28, W. 15.
— Joh., Maurer, Gertrudstr. 14, W. 17.
— Joh., Maurerpol., Nikolaistr. 27.
— Joh., Oberkutscher, Nikolaistr. 40.
— Joh., Pächter, Bärenhöfsche Str. 1.
— Joh., Portier, Romanowstr. 36 W 18.
— Joh., Pumpenm., Schwarzenh. Str. 9.
— Joh., Schlosser, Erbsenstr. 7, W. 3.
— Joh., Schmied, Suworowstr. 97, W. 9.
— Joh. Pet.', Schmiedemstr., Rodenpoiser Str. 1aW5.
— Joh., Schreibw.-Hdl., Schreyenb. 1, 6.
— Joh., Tschlr., Alexanderstr. 145aW25.
— Joh., Tschlr., Kiefernstr. 10.
— Joh., Tschlr., Säulenstr. 78W4.
— Joh., Tschlr., Wasastr., Haus Braß.
— Joh., Zimmerm. Wend. Str. 3.
— Joh. Joh.', Reisend., Romanowstr. 36
— Jul., Bäcker, Grabenstr. 35, W. 5.
— Jul., Hg., Scheunenstr. 30.
— Jul., Schlosser, Talsensche Str. 2.
— Jul., Schndrn., Wolmar. Str. 27W11
— Jul., Schndrn., Säulenstr. 29, W. 11.
— Julie, Wwe., Matthäistr. 83, W. 13.
— Jul., Wwe., Romanowstr. 111W2a.
— Jur, Korkenschn., Maurerstr. 6, W. 10.
— Jur, Maurer, Revalerstr. 63, W. 14.
— Jur., Schuhm., Turgenjewstr. 2, Q. 8.
— Jw., Kirchensänger, Artilleriestr. 60.
— Jw., Stauer, alte Mitauer Str. 16.
— K., Petersb. Ch. 9.
— K., Hg., Sprenkstr. 37, W. 6.
— K., Holzwr., kl. Neustr. 4, W. 9.
— K., Klempn., Romanowstr. 118W23.
— K., Kol.-Hdl., Schmiedestr. 35.
— Karl, Amts-Töpfermstr., Gertrudstr. 42 ☎ 1176.
— Karl G., Akzisebmt., Dorp. Str. 50.
— Karl, Ankern, Hasenholm. Ufer 20.
— Karl, Bäcker, Bauskesche Str. 38.
— Karl, Bierhdlr., Sprenkstr. 61, W. 3.
— Karl, Brauer, Mühlgrabenstr. 1.
— Karl, Dw., Gertrudstr. 97, W. 12.
— Karl, Expreß, Suworowstr. 40W19.
— Karl, Förster, Schreyenbusch 6, 9.
— Karl, Fuhrm., Feldstr. 2W17.
— Karl, Hdlr., Marstallstr. 32, W. 9.
— Karl, Hsb., kl. Mosk. Str. 5, W. 1.
— Karl, Hsb., Petersb. Ch. 9, W. 3.
— Karl, Kol.-Hdl., Artilleriestr. 17.
— Karl, Maler, Schlocksche Str. 16a.
— Karl, Maurer, alte Mit. Str. 30W3.
— Karl, Priv., Mühlenstr. 64W6.
— Karl, Schiffskapt. Ebelshof.-Str. 7.
— Karl, Schlosser, Drosselstr. 2.
— Karl, Schlosser, Mitauer Ch. 45a.
— Karl, Schlosser, Pernauer Str. 12a.
— Karl, Schlosser, Sprenkstr. 33W2.
— Karl, Schmied, kl. Vegesacksh. 35.
— Karl, Schuhm., Matthäistr. 74, W. 14.
— Karl, Tschlr., Parkstr. 6, W. 18.
— Karl, Tschlr., Stintseestr. 5.
— Karl, Tschlr., Unionstr. 18W6.
— Karl, Tschlr., Windstr. 13.
— Karl Pet.', Untermstr., Alexanderstr. 151W15.
— Karl, Vorarb., Schreyenbusch 8, 4.
— Karl, Wächter Hilfsstr. 9.
— Karl, Zimm., Marienstr. 113W57.
— Karl, Zollbmt., Artilleriestr. 19, W. 8
— Karol., Wwe., Schwimmstr. 23, W. 14.
— Kath., Fr., Ernestinenstr. 13.
— Kath., Schndrn., Grenzstr. 6.
— Kath., Schndrn., Hospitalstr. 16 W 27.
— Kath., Wwe., Petersb. Ch. 42aW5.
— Kath., Wwe., Segelstr. 9.
— Konr., Töpfer, Revaler Str. 41W35.
— Krischj., Holzhdlr., Hilfsstr. 13, W. 1.
— Krisch., Zimm., Sessausche Str. 3.
— Krist., Schndr.-Mstr., Lagerstr. 39.
— Laur, Kol.-Hdl., Hasenholm. Ufer 9.
— Lisa, Wwe., Hausverw., Nordstr. 6.
— Lotte, Wwe., Schreyenbusch 1, 30.
— Louise, Wwe., Dorotheenstr. 33, W. 1.
— Luise, Frau, Sprenkstr. 56a, W. 11.
— Ludw., Buchhltr., Romanowstr. 38W3.
— M., Bmt., Gertrudstr. 93, W. 15.
— M., Kfm., Pferdestr. 21, W. 3.
— M., Stellenverm.-Büro „Rekord", Münzstr. 9, W. 1, ☎ 3356.
— M., Vorarb., Dorpater Str. 87.
— M., Wächter, Wasserstr. 19.
— Malw., Stellenverm.-Bureau „Start", Johannisstr. 3, W. 4, ☎ 3162.
— Malw., Wwe., Nikolaistr. 52W220.
— Marie, Buchhltr.-Frau. Taubenstr. 33.
— Mar., Hdlrn., Matthäistr. 103.
— Mar., Schulvorst., Mühlenstr. 70.
— Mar., Wwe., Eliasstr. 22.
— Mar., Wwe., Säulenstr. 104, W. 10.
— Mar., Wäsch., Kownosche Str. 10.
— Marie, Waschanst., Matthäistr. 70W25
— Mart., Dreher, Bullen. Str. 7a.
— Mart., Feilenh., Karolinenstr. 4W8.
— Mart., Fuhrm., Revalerstr. 86, W. 5.
— Mart., Hdlr., Gerberstr. 5.
— Mart., Handschuhm., Moritzstr. 15.
— Mart., Hausaufs., Gartenstr. 17.
— Mart., Holzwr., Kohlenstr. 34.
— Mart., Hsb., Abguldensche Str. 6.
— Mart., Hsb., Peterholm. Str. 2.
— Mart., Hsb., Thronfolgerboul. 9.
— Mart., Hausverw., Behnensche Str. 6.
— Mart., Hausverw., Schulzenh. Str. 12
— Mart., Hausv., kl. Vegesacksh. 15W16
— Mart., Kol.-Hdl., Säulenstr. 34W8.
— Mart., Lagerdiener, Windstr. 1, W. 3.
— Mart., Maler, Gartenstr. 12.
— Mart., Maler, kl. Vegesacksh. 15W8.
— Mart., Maurer, kl. Lagerstr. 65 W 6.
— Mart., Maurer, Pernauer Str. 23a.
— Mart., Maurer, Rabenstr. 9.
— Mart., Maurer, Schreyenbusch 6, 12.
— Mart., Schlosser, Alexanderstr. 165.
— Mart., Schlosser, Hospitalstr. 3, W.25
— Mart., Schloss., Petersb. Ch. 36W10.
— Mart., Schmied, Revaler Str. 81.
— Mart., Tschlr., Altonaer Str. 25.
— Mart., Vorarb., Bullensche Str. 7a.
— Mart., Zimm., Krusenhöf. Str. 8.
— Math., Hsbn., Kol.-Hdl., Ballastd. 52.
— Mich., Fuhrgesch., Alexanderstr. 88, ☎ 3336.
— Mich., Dw., Lubahnsche Str. 1.
— Mich., Packer, Ritterstr. 63, W. 8.
— Mik., Auss., Falckenstr. 3.
— Mik., Hdlr., Petersb. Ch. 127W16.
— Mik., Hsb., Aststr. 50.
— Mik., Kellner, Spargelstr. 5W5.
— Mik., Maurer, Adlerstr. 10, W.
— Mik., Schreibw.-Hdl., Pet. Ch. 127.
— Mik., Zimm., Schreyenb. 2, 10.
— Minna, Fleischhdlrn., Nordstr. 11.
— Minna, Frau, Katharinend. 1W4.
— Minna, Wwe., Felliner Str. 3a.
— Nik., Feilenh., Martinshöfsche Str. Salamander.
— Olga, Wäsch., Rabenstr. 9W22.
— Osk., Vorarb., Petersb. Ch. 4W23.
— Otto, Hdlr., Albertstr. 6W10.
— Otto, Kol.-Hdlr., Newastr. 8, W. 16 ☎ 1685.
— Otto, Maler, Grobinsche Str. 4.
— P., Buchhdlg., Kurischestr. 1.
— P., Glanzpl., Sprenkstr. 62.
— P., Maler, Sprenkstr. 39, W. 8.
— Paul, Feilenh., Windauer Str. 23a.
— Paul., Hebamme, Alexanderstr. 151.
— Paul, Priv., Karolinenstr. 34W14.
— Paul., Schndrn., Ritterstr. 39.
— Paul, Töpfer, Fuhrmannsstr. 24W3.
— Paul Jan', Schndr., Romanowstr. 61
— Pet., Artelltsch., Dorpater Str. 55a.
— Pet., Auss., Peterholm. Str. 19.
— Pet., Bmt., Maistr. 7W6.
— Pet., Buchhdlr., Kurische Str. 1W8.
— Pet., Dw., Alexanderstr. 76, W. 12
— Pet., Dw., Sprenkstr. 23a, Q. 39.
— Pet., Fleischer, Mühlenstr. 86, W. 2.
— Pet., Gummiarb., Duntenhof. Str. 48
— Pet., Hdlr., Sommerstr. 5.
— Pet., Hg., Dampfstr. 74, W. 4.
— Pet., Hg., Dünamünd. Str. 32W57.
— Pet., Hsb., Laboratoriumstr. 33.
— Pet., Hsb., Stapelstr. 11, W. 1.
— Pet., Hausverw., Feldstr. 11, W. 1.
— Pet., Heizer Windstr. 16.
— Pet., Kassirer, Dorpater Str. 33, W.21
— Pet., Kfm., Hsb., Schreyenb. 1, 8.
— Pet., Kol.-Hdl., Hospitalstr. 12.
— Pet., Kupferschm., Dorpater Str. 87.
— Pet., Masch., Torfstr. 6.
— Pet., Maurer, Suworowstr. 87.
— Pet., Messerschm., kl. Stationsstr. 11.
— Pet., Priv., kl. Bärenstr. 1.
— Pet., Schlosser, Artilleriestr. 8W9.
— Pet., Schlosser, Petersb. Ch. 103W5.
— Pet., Schmied, Friedensstr. 35.
— Pet., Schmied, Fuhrmannsstr. 30.
— Pet., Schmied, Torgelsche Str. 1.
— Pet., Schuhm., Dorpater Str. 78.
— Pet., Schuhm., Bersohnsche Str. 4.
— Pet., Stuckatör, Helenenstr. 21, W. 18.
— Pet., Uhrm., Suworowstr. 93.
— Pet., Vorarb., Seestr. 15W6.
— Pet., Walzer, 1. Weidendamm 3W42.
— Pet. Gust.', Pförtner, Feldstr. 11W1.
— Pet. Paul', Schmied, Rodenpoiserstr. 55
— Petr., Petr.', Fabrbmt., Kaisergartenstr. 6a, W. 18.
— R., Schndr., Helenenst. 8W5.
— Reinh., Schlosser, Rabenstr. 8W12.
— Reinh., Steller, Nordstr. 16, W. 6.
— Rob., Schaffner, Revaler Str. 68.
— Rob., Töpfer, Fuhrmannsstr. 24.
— Rob., Vorarb., Friedensstr. 6W16.
— Rud., Drechsler, Nordstr. 18, W. 1.
— Theod., Bmt., Sünderstr. 10W5.
— Theod., Kfm., Adlerstr. 16W11.
— Theod., Masch., Ambothen. Str. 18.
— Trine, Wwe., Antonienstr. 4, W. 3.

Wein- u. Austern-Stuben
Basteiboulevard Nr. 2, Telephon Nr. 80.
Otto Schwarz.
Wein-, Delikatessen- u. Cigarren-Lager
Basteiboulevard, Ecke der Kalkstrasse.

— Trine, Wwe., Grabenstr. 18.
— Wilh., Briefstr., Artilleriestr. 33W11.
— Wilh., Drechsler, Moorstr. 14.
— Wilh., Schloss., Petersb. Ch. 4W70.
— Wilh. Karl', Hg., kl. Neustr. 4W9.
— Wold., Auf. d. Lederw., Romanowstr. 28W8, ☎ 6192.
J. M. Kalning, 2. G., Kolonialwaren, Inh.: Jakob Kalning, Sprenkstr. 51, ☎ 3278.
Julius Kalning, 2. G., Traktör (Gambrinus), Kramerstr. 4, ☎ 2836.
Kalning. Sieh auch Kalnin.
— Adam, Wilh.', Peterholm. Str. 11.
— Ed. Krisch.', Bankbote, Kandauerstr.25a
— Felix Mart.', Fabrikbmt., Revaler Str. 57W21.
— Jak. Marz', Mineralw.-Fabr., Rancksdamm 3, ☎ 3074
— Jak. Mik.', Inh. d. Firma J. M. Kalning, Sprenkstr. 51.
— Joh., Färbermstr., Bullensche Str. 1.
— Joh., Schiffskapt., Dorotheenstr. 24.
— Joh. Karl', Materialverw., Pernauer Str. 33W3.
— Jul., Inh. d. Rest. „Gambrinus", Kramerstr. 4, ☎ 2836.
— K. J. SR, Gouv.-Veterin., kl. Newastr. 8W2.
— Karl, Färbermstr., Frauenb. Str. 1.
— Karl, Werkmstr., Friedrichh. Ufer 12.
— Karl G.', Akzisebez.-Insp.-Geh., Dorpater Str. 50W4.
— Karl Laur.', Hg., Hasenholm. Ufer 9.
— Karol., Erzieherin, Moritzstr. 15.
— P., Bankbote, Suworowstr. 80, W. 78.
— Paul Petr.', Hg., Popowstr. 8.
— Rob. Wilh.', Fabrikbmt., Dünaburger Str. 74.
Kalnosol, Bert., Teehaus, Wiesenstr. 4.
— Karl, Maurer, kl. Bausk. Str. 30.
Kalns, Karl, Vorarb., Uferstr. 77W4.
Kalnzeem, Alex., Töpfer, Reval. Str. 65
— Jan, Maurer, Rabenstr. 4, W. 23.
— Karl, Schndr., Artilleriestr. 49.
— Paul, Blumenhdlr., Marienstr. 49.
Kaloda, Konst., Bierhdl., Wolgund.Str.52a
Kalon, Ed., Hg., Pokrowstr. 24W4.
Kalotkow, Fil., Schuh., Jaroslaw.Str.42.
Kalpack, Theod., Bmt., Mosk. Str. 7.
Kalpowski, Jak., Tschlr., Talsen. Str. 12
Kalsen, M., Dw., Kalkstr. 1, Q. 7.
Kalsing, Amalie, Schndrn., Grotenstr. 18
— Adam, Färber, Grotenstr. 18.
— Arth., Bmt., Säulenstr. 61, W. 2.
— Rob. Joh.', Fabrikbmt., Hirtenstr. 1.
Kalsohn, Joh., Kupferschm., Säulenstr. 53.

Ingenieur
C. Kalt
Tiefbau-Unternehmung.
Spezialität:
Brunnenbauten
Wasserwerksanlagen
Wasserkraftanlagen
Kanalisationsbauten
Betonbauten.
Thronfolger-Boulevard 25.
Telefon 3188
Telegramme: Tiefbau Riga.

C. Kalt, 2. G., Tiefbauten. Inh.: Carl Kalt, Thronf.-Boul. 25, ☎ 3188.
Kalt, Jos., Ing., Albertstr. 7, W. 8.
— Carl, Ingen., Inh. d. Firma C. Kalt, Thronfolgerboul. 25W7.
Lasar Kaltun, 2. G., Glas- u. Fayence-Waaren, Inh.: Laser Israel Kaltun, Tilla Aronowitsch geb. Kaltun, Moskauer Str. 21, ☎ 2526.
Kaltun, Hirsch, Hdlr., Mosk. Str. 42.
— Jewsei, Kfm., Wallstr. 28, W. 20.
— Laser, Mitinh. d. Firma Laser Kaltun, Moskauer Str. 21, W. 10.
— Napht., Hdlr., Säulenstr. 76.
Kalugin, W., Hdlr., Dünaburger Str. 30.
— Alex., Feilenh., Petersb. Ch. 127W6.
K. Kaluino, 2. G., Manufakturwaren, Inh.: Kas. Kaluino, Alexanderstr. 107
Kaluino, Kas., Inh. d. Firma K. Kaluino, Kurische Str. 1W4.
Kalwa, Lina, Hgn., Dorotheenstr. 3W18.
— Stan., Tischl., Albertstr. 13W22.
Kalwan, Georg, Kesselschm., Kandauerstr.5
— Ant., Schlosser, Pernau. Str.13W26.
Kalwar, Ad., Schloss., Adlerstr. 10W6.
Kalwazki, K., Renn., Gogolstr. 5W19.
Kalwe, Ad. Adam', Diener, Kaufstr. 18.
— A., Ger.-Bmt., Schwimmstr. 17, W. 3
— Anna, Wwe., Thronfolgerboul. 3.
— E., Galant.-Hdl., alte Mit. Str. 46.
— J., Kanzleibmt., Thronf.-B. 23.
— Joh., Goldschm., Talsensche Str. 12.
— Karl, Bierhdl., alte Mitauer Str. 19.
— Karl, Hdlr., alte Mitauer Str. 46.
— Otto, Maurer, Matthäistr. 57, W. 26
— Stan., Tschlr., Ritterstr. 30W10.
Kalwer, M., Kfm.-Wwe., Parkstr. 4.
Kalwjak, J., Waschanst., Pferdestr. 21.
Kalwin, Joh., Schloss., kl. Kand. Str.6.
— Fritz, Schlosser, Dorotheenstr. 42W37
— Paul., Frl., Simonstr. 1W2.
— Pet., Modelltschlr., Rujen. Str. 5W4.
Kalwischt, Jak., Vorarb., 2. Weidend., Güterbahnhof 5.
Kalwit, Andr., Tschlr., Albertstr. 13W18.
— Jur, Hdlr., Revaler Str. 64W9.
— Karl, Kol.-Hdl., Newastr. 25, W. 36.
Kalzenau, Olga, geb. Möllenberg, Frau, Hasenstr. 7, W. 29.
Kalzow, Jos., Vorarb., kl. Milchstr. 5W4.
Kamaldin, Karl, Schlosser, Pokrowstr. 19
Kamaldneek, Dav., Holzhdlr., Bäckereistr. 12W24.
Kamann, Jw., Schloss., Appricken. Str. 6
— Karl, Maler, Färberstr. 6, W. 22.
Kamar, P., Butterhdlr., Mühlenstr. 78.
— Jan, Zimmerm., Newastr. 21W31.
Gebrüder Kamarin, 1. G., Bank- und Importgeschäft, Drogen- u. Kolonialw.-Handlung. Inh.: Nikolai Pawl. Kamarin, Prok.: Herm. Schneider, Rathausplatz 15, ☎ 84, Kolonialwaren-Abt.: Prok.: Alex. Kirschbaum ebenda, ☎ 1157.
☎ 79 Kontor, Herrenstr. 1.
☎ 84 Drogenhandl., Rathauspl.15.
☎ 1157 Kolonialw. Engros, Rathausplatz 15.
Kamarin, Nik. Paw.', Inh. der Firma Gebr. Kamarin, Herrenstr. 1, W. 10
Kamarinski, Marie, Wwe., Seestr. 19W17
Kambar, W., Wäsch., Wiesenstr. 1W5.
Kamber, Karl, Dw., Kirchenstr. 34.
— W., Wwe., Jakobstädt. Str. 4, W. 2.
Kamberg, Alex. Schmelzer, Frauenburg. Str. 5.
— Otto, Masch., Popowstr. 3a, W. 92.

Kambut, Karl, Techn., Talsen. Str. 2.
Kamenetz, E., Modew.-Hdl., Romanowstr. 70b.
— Elch., Hdlr., Gertrudstr. 89W12.
Kamenetzki, Anna, Kfm.-Frau, Dorpater Str. 20, W. 31.
— Aron, Artellschtschik, Mittelstr. 10W3
— B., Zahnarzt, Spr. 10—1 u. 3—8, Lagerstr. 42.
— Kas., Mälzer, Pokrowstr. 11, W. 17.
— Isak, Kfm., Dorpater Str. 20, W.33.
— Isr., Kfm., Mittelstr. 10W3.
— Lippe, Holzhdl., 2. Weidend. 19a.
— Lippe, einz. off. Gesellsch. d. Firma Guttschewsky u. Jürgensohn, Kaisergartenstr. 4, W. 4, ☎ 1921.
Kamenkowitz, J., Kartonnagen-Fabrik, Sprenkstr. 21, ☎ 3831.
— Chaim, Holzhdlr. Uferstr. 65. Tel. 4309.
— Kas., Kartonnagenm., Roman. Str.117
Kamenski. Sieh auch Kaminsky.
— Wass. Jeg.', SR, Ing., Ritterstr. 73a
Handelshaus Gebr. F. & G. Kamensky, 1. G., Transport u. Schiffahrt. Generalbevollm. für Riga, Windau, Libau, Petersburg, Moskau, Orenburg, Hamburg und London: Dietrich Heydemann, Herderplatz 3, ☎ 4332 u. 2985. Prok.: Eug. Karl' Krüger u. Wold. Jul.' Wolzonn.
Kameralhof, Schloßstr. 12, ☎ 374 und 3393. Sieh Register Seite 2.
Kamerasse, Abr. Jos.', Klempn., Marienstr. 51W10.
— Chaim, Goldschm., Schmiedestr. 33.
— Schl., Klempn., Marienstr. 72.
— Sofie, Hebamme, Jarosl. Str. 42.
Kameratz, Joh., Schuhm., Matthäistr. 93
— Joh., Wächter, Newastr. 26, W. 41.
Kamjanow, Isr., ebr. Lehrer, Sadownikowstr. 2, W. 4.
— Benz, Hg., Sadownikowstr. 17W43.
— Dav., Hg., Sadownikowstr. 17W43.
Kamien, Heinr., Hsb., Amts-Schuhmacher-Mstr., Säulenstr. 25, W. 7.
— Herm., Zuschndr., Dorpater Str. 45.
Kamilewitsch, Adam, Bierhdl., Dünam. Str. 66.
Kamin, Amalie, Frl., Elisabethstr. 55.
Kaminkowitz, Chaim, Hdlr., Moskauer Str. 59, W. 15.
Kaminschewski, Aug., Brothdl., Romanowstr. 102.
Kaminsky. Sieh auch Kamenski.
— Andr., Masch., Essenhöf. Str. 11.
— Anna, Hsbn., Asuppensche Str. 10.
— Anna, Wwe., Sünderstr. 10W7.
— Ant., Zimm., Alexanderstr. 78W40.
— Charl., Wwe., Schmiedestr. 39, W. 4.
— Ed., Lackierer, Brückenstr. 8.
— Emme, Wwe., Alexanderstr. 125W16.
— Herb., Liefer., Artilleriestr. 50W11.
— Joh., Hdlr., Säulenstr. 90W8.
— Joh., Werkf., Emmastr. 7W13.
— Jw., Gerber, Wenden. Str. 10.
— Karl, Hdlr., Romanowstr. 27W14.
— Laur., Musiker, Windauer Str. 6.
— Sem., Gemüsehdlg., Kiefernstr. 2.
— Sim., Kol.-Hdl., Asylstr. 33.
Kamintins, Bernh. Ludw.', Hg., Revaler Str. 23W20.
— G., Hsb., Revaler Str. 23.
Jefim A. Kamkin, 2. G., Salzmühle, Inh.: Fedor Jefimow' Kamkin, kl. Schloßstr. 1, ☎ 806. Neu-Mühlgraben ☎ 2412.

Karl Grünberg, Matthäistr. № 54, im eigenen Hause, Telephon № 2402. **Die besten Gummireifen der Welt.**

Nur importierte Weine in grösster Auswahl.

Karl Grünberg, Matthäistr. № 54, im eigenen Hause. Telephon № 2402. Die besten Gummireifen der Welt.

J. M. Kamkin, 2. G., Kolonialwaren. Inh.: Frau Fraide Kamkin, Prok.: Mich. Kamkin, Mühlenstr. 87 ☎ 832, Mühlenstr. 97 u. Herrenstr. 8, ☎ 816
W. J. Kamkin, 2. G., Salz u. Heringe, Inh.: Wassili J. Kamkin, Dorpater Str. 34, ☎ 5444.
Kamkin, Anna, Frl., Suworowstr. 56W10
— Feod. Jesim.', Kommerzienrat, Ehrenfriedensr., Stadtverordn., Inh. d. Firma Jesim A. Kamkin, Dir. d. 3. Ges. gegens. Kred., Antonienstr. 2W2, ☎ 4223.
— Fraide, Inh. d. Firma J. M. Kamkin, Romanowstr. 24W3.
— Wass. Jes.', Inh. d. Firma W. J. Kamkin, Hsb., Dorpater Str. 34.
Kamkow, S., Oberst, Kurmanowstr. 12.
Kammer, Karl, Schuhm., kl. Altonaer Str. 22.
— Ant., Böttcher, Suworowstr. 97W4.
Kammerer, Karl, Bildh., Rumpenh. Str. 8
Kammeetis, Konst., Dw., Mosk. St. 48.
Kamol, Karl, Werkmstr., Kalnez. Str. 76.
Kamp, Jul., Aufw., Matthäistr. 59.
Kampar, J., Tschlr., Sprenkstr. 43.
— Dav., Hdlr., Wiesenstr. 4W13.
— Hans, Kutscher, Matthäistr. 67 W 12.
— Joh., Rentn., Säulenstr. 54, W. 8.
— Karl, Kellner, Sprenkstr. 23a, W. 35.
Kampas, Franz, Schuhm., Färberstr. 19.
Kampe. Sieh auch Campe.
Kampe, Alb. Joh.', Werkmstr., Revalerst. 10
— Amal., Wwe., Felliner Str. 5W5.
— Andr., Bote, Grabenstr. 47.
— Georg, Feldscher Marienstr. 28.
— Gust. Jak.', Hg. Romanowstr. 58.
— Helene, Frl., Mühlenstr. 66, W. 17.
— Jan, Schmied, Rujensche Str. 5.
— Jak., Maurer, Muckenholmstr. 37.
— Jan, Hdlr., Rotestr. 2.
— Joh., Hsb., Birkenstr. 3.
— Joh., Portier, Newastr. 15, W. 9.
— Joh. Schiffskapt., Fuhrmannsstr. 5.
— Karl, Schlosser, Muckenholmstr. 9.
— Karl, Schndr., Gertrudstr. 91, W. 30.
— Karl, Schuhm., Segelstr. 7.
— Karl Ernst', Porzellanmal., Parkstr. 6.
— Mart., Mech., Artilleriestr. 34 W 29.
— Osk. Joh.', Fabrikbmt., Alexanderstr. 151W36.
Kamper, Ad. Matth.', Korresp., Sprenkstr. 40, W. 4.
— Jak., Dw., Friedensstr. 12, W. 23.
— Karl Joh.', Flachswr., Elisabethstr. 89
— Kr., Mälzer, Hospitalstr. 3, W. 40.
Kampf, A., Schuhm., Schulenstr. 13.
Kampier, Aug. Georg', Bevollm. d. Ges. „Prowodnik", Bischofstr. 6W3.
Kampus, Jan, Hg., Matthäistr. 40.
— F., Kfm., Elisabethstr. 77, W. 14.
— Wilh. Heinr.', Bierverleger, Hospitalstr. 23, ☎ 1748.
Kamrad, Jan, Fuhrm., Revaler Str. 63.
Kamradsius, F. D., Ger.-Bmt., Gertrudstr. 109.
Kamrat, Joh., Postbmt., Wolmar. Str. 3.
Kamsol, A., Hdlr., Steinstr. 8, W. 11.
Kana, Aug., Schuhw.-Hdl., Matthäistr. 40
Kanafejew, Agaf., Fleischhdl., Dünaburger Str. 19.
Kanal, Jos., Kutscher, Schulenstr. 12.
Kanan, Jur., Tschlr., Revaler Str. 64.
Kanapej, Mich., Hsb., Michaelstr. 20.
Kanapenas, Dor., Hsb., Hapsaler Str. 14.
— Jos. Tschlr., Honigstr. 2.
Kanapo, Elis., Bmt.-Wwe., Dünamündesche Str. 32W45.

Kanawin, Gust., Hdlr., Ritterstr. 50W2.
— Gust., Kol.-Hdl., Sprenkstr. 34W2.
Kanberg, Mikk., Maurer, Grenzstr. 1.
Kandat, Dav., Bohner, Albertstr. 3, W. 14
Kander, Joh., Träger, Alexanderstr. 95.
— Olga, Frl., Suworowstr. 60, W. 14.
Kandibowitsch, Wass., Schaffn., kl. Palisadenstr. 10.
Kandis, J., Tschlr., Oskarstr. 13.
— Joh., Drosselstr. 7.
— Mart. Joh.', Werkmstr., Kalnezeem. Str. 77.
— S., Hsb., Kalnezeemsche Str. 77, W. 2.
Kanehl, Arth., Hsverw., Romanowstr. 71
— Ernst, Stadtverordn., Hsb., Romanowstr. 71.
— Mart., Dw. Peterholm. Str. 5.
— Pet., Hsb., Schreyenbusch 2, 14.
— Pet. Mart.', Telegr.-Bmt., Marienstr. 12W19.
Kaneneek, Wold., Schndr., Säulenstr. 55
Kanep, A., Setzer, Alexanderstr. 103.
— Anna, Wwe., Bürgerstr. 3.
— Chr Frdr., Schnd., Thonf.-D. 1.
— D. J., Schuhm., Kandauer Str. 5.
— Dav., Vorarb., Bärenstr. 7, W. 10.
— Ed., Schuhm., Lubahnsche Str. 15.
— Ernst, Gießer, Wenden. Str. 13W39.
— Ernst, Heizer, Alexanderstr. 81, W. 3.
— Fritz, Dw., Alexanderstr. 23W16.
— Georg, Dw., Nikolaistr. 19.
— J., Expreß, Suworowstr. 4, W. 18.
— J., Kol.-Hdl., Schreyenbusch 1, 28.
— J., Kol.-Hdl., Steinstr. 9.
— Jan, Artellschtschik, Revaler Str. 82.
— Jahn, Dreher, Alexanderstr. 164.
— Jan, Hdlr., Schreyenbusch 1, 28.
— Jur, Diener, Altstadt 12, W. 4.
— K., Schlosser, Alexanderstr. 125 W 12.
— Karl, Dw. Friedensstr. 39.
— Karl, Fuhrm., Jutestr. 5.
— Karl, Hsb., Schreyenbusch 5, 11.
— Karl, Maurer, Laboratoriumstr. 9.
— Krisch, Hsb., Kownosche Str. 2a.
— Lisa, Wwe., Ritterstr. 69W18.
— Marie, Hdlrn., Mühlenstr. 34aW7.
— Mich., Bäcker, Wenden. Str. 23W35.
— Mich., Hsb., Feldscher, Suworowstr. 51
— Minna, Näht., Färberstr. 15, W. 12.
— Pet., Dw., Gerberstr. 8.
— Pet., Hsb., Dorpater Str. 87, Q. 9.
— Pet., Maurer, Elisabethstr. 17W9.
— Rob., Maler, Laborator. Str. 6W15.
— Rob., Töpfer, Laboratoriumstr. 9.
— Th., Schuhm., Alexanderstr. 192W38.
— Wilh., Elektrotechn., Dorpater Str. 87.
Kanepaj, Joh., Jng., Suworowstr. 31a.
Kanepei, Pet., Hsb., Wolgund. Str. 82a.
Kanepit, Georg, Telegr.-Auss., kl. Palisadenstr. 2a, W. 1.
— Bernh., Bahnbmt., Säulenstr. 110.
— Jan, Tschlr., Laborator. Str. 7W12.
Kanetzki, B., Hg., Lubahnsche Str. 25.
Kanewall, Joh., Fuhrm., Torgel. Str. 8.
Kangro, Karl, SR, Mag. vet., Doz. am Pol., Stadt-Veterinär, Spr. 9—10 u. 4—5, Mühlenst. 59W2, ☎ 798.
— Alex., Dw., Parkstr. 1, W. 54.
Kangro-Kanger, Friedr., Maurer, Mitauer Ch. 26.
E. Kangur, 2. G., Holzwaren, Inh.: Ed. Kangur, Goldinger Str. 2b, ☎ 835.
Kangur, Ant., Wwe., Hdlern., Kalnezeem. Str. 19.
— Anna, Wwe., Trinitatisstr. 6W2.
— Ed., Inh. d. Firma Ed. Kangur, Goldinger Str. 2b.

Kanjajew, Warw., Schndrn., Romanowstr. 101, W. 5.
— Anna, Frau, Marienstr. 79, W. 1...
— Aresi Sem.', Bahnbmt., Suworowstr. 40, W. 6.
— Jw., Zimm., Jarosl. Str. 10W14.
— Nat. Wass.', Bahnbmtn., Elisabethstr. 89, W. 5.
— Nikif. Wass.', Bahnbmt., Schulenstr. ...
Kaniaschkin, Sim., Zimm., Mosk. Str. ...
Kaniewski, Wl., Hg., Romanowstr. 2...
Kanin, Ant. A., Chef d. Rig. Unter... Ges., Schonerstr. 5.
— Jan, Kol.-Hdl., Nordstr. 25, W. 2...
Kanit, Andr. Jos.', Maler, Säulenstr. 1...
Kanke, Christ., Stauer, Kaisergartenstr. ...
— Wilh., Fuhrm., Bachstr. 4.
Kankel, Karl, Hsb., Rodenpoiserstr. 58
„Kankles", Litt. Musik- u. Ges.-Verein, Schwimmstr. 27.
Kann, Alex. Step.', Lehrer, Matthäistr. ...
W. Kannberg, 2. G., Getränke, Inh. Wilh. Kannberg, geb. Jürgensohn, Schlocksche Str. 12a, ☎ 1774.
Kannberg, Jan, Schmied, Holzstr. 3.
— Mikkel, Ankern., Holzstr. 3.
— Sophie, Wwe., Waldstr. 4a, W. 5.
— Wilh., geb. Jürgensohn, Inh. d. Firma W. Kannberg, Schlocksche Str. 12a.
Kanngießer, Joh., Schndr., Matthäistr. ...
Kanow, Wilh., Milchhdlr., Elisabethstr. ...
Kanschewitz, Mikk., Kutscher, Industriestr. 10, W. 14.
Kanschewski, Fed. Jak.', Bahnagent, Karolinenstr. 12a, W. 2.
— Pet. Joh.', Tschlr., Gertrudstr. 24.
Kanski, W., J., TR Prof. Geh., Essenhof. Tel. 2089.
— Henr., Wwe., Dünamünd. Str. 4.
Kantan, Jos., Schndr., Oskarstr. 17.
Kante, Jan, Expreß Matthäistr. 52.
— K., Hebamme, Matthäistr. 52W50.
Kanten, Pet., Fuhrm.-W., Laboratoriumstr. 26W3.
Kanter & Margolis, 2. G., Messing- u. Eisenwaar., Inh.: Benzel Margolis, Sünderstr. 27, ☎ 979.
D. Kanter, 2. G., Putzwaren, Inh. Frau M., Kanter, Scheunenstr. 5.
Eljasch P. Kanter jun., 2. G., Eisen- u. Stahlw., Inh.: Eljasch Kanter, Sünderstr. 8, ☎ 1443.
L. Ch. Kanter, 2. G., Mehl u. Grütze, Inh.: Leib Kanter, Marstallstr. 3..., ☎ 1297.
O. Kanter, 2. G., Handelsverm., Inh. Oscher Kanter, Schmiedestr. 63 ☎ 4780.
Kanter, Chaim, Hdlr., Mühlenstr. 16...
— Chr., Amts-Drechslermstr., Suworowstr. 23.
— D., Fleischhdl., Marienstr. 48.
— D., Fleischhdl., Scharrenstr. 17
— Dav., Kfm., Schiffsstr. 16, W. 1...
— Dor., Wwe., Artilleriestr. 60.
— Eljasch, Inh. d. Firma Eljasch Kanter jun., Stallstr. 1W8.
— Hanna, Milchhdl., Elisabethstr. 89.
— Hanne, Wwe., Elisabethstr. 22W54.
— Jank., Klempn., Asylstr. 25W1.
— Joh., Maurermstr., Marienstr. 44W...
— Joh., Schiffskapt., Doblensche Str. 4...
— Kopke, Fleischer, Schiffsstr. 16.
— Koppel, Hg., Grabenstr. 11, W. 1...
— Krist., Drechsler, Newastr. 14, W. 1...
— Marie, Inh. d. Firma D. Kanter, Kirchenstr. 35W28.
— Mos., Fleischhdlr., Schiffsstr. 13 W 32.

Ch. Jürgensohn, Weingrosshandlung, Wallstr. Nr. 20. Telephon Nr. 106.

— Moses, Klempner, Asylstr. 25, W. 1.
— Oscher, Inh. d. Firma O. Kanter, Schmiedestr. 63, W. 4.
— Pet., Tischlr., Staarstr. 2.
— Rocha, Wäschehdl., Scharrenstr. 6.
Kantien, Amal., Wwe., Lackirgesch.-Inh., Wendensche Str. 33, W. 11.
Kantin, Andr., Priv., Hafenstr. 7W7.
— Eug., Frl., Telegr.-Bmtn., Sprenkstr. 23a, W. 5.
— Jan, Schmied, Bärenstr. 15W10.
Kantinik, Stan. Ant.', Zollbmt., Herrenstr. 1W3.
M. Kantor, 2. G., Felle, Inh.: Mowscha Kantor, Romanowstr. 127, ☎ 1206.
Kantor, A. L., Holzhdlr., Scharrenst. 21.
— E., Kfm., Sprenkstr. 34a, ☎ 3179.
— Elias, Kfm., Sprenkstr. 51.
— Karl, Tischlr., Grotenstr. 9.
— L., Oberrabbiner, Elisabethstr. 20W5. ☎ 1502.
— Math., Hausverw., Grotenstr. 9.
— Mowscha, Inh. d. Firma M. Kantor, Romanowstr. 127.
— Rafael, Goldst., Schmiedestr. 63W6.
Kantorowitsch, Mowscha, Schlosser, Alexanderstr. 113, W. 40.
— Ulf., Hg., Sprenkstr. 56W25.
Kantronowitsch, Lisa, Hdlrn., Staarstr. 2.
Kantschewski, Nik., Maurerpol., Alexanderstr. 162a.
— Emma, Wwe., Säulenstr. 23.
Kantz, Anna, Schndrn., Marienstr. 72.
— Iw., Wächter, Marienstr. 72, W. 2.
Aron Kantzan, 2. G., Möbel, Inh.: Aron Kantzan, Eliasstr. 11.
Kanup, Hel., Frau, Dünam. Str. 52.
Kanusch, J., Haferhdl., Gertrudstr. 110.
Kanz, Georg, Kol.-Hdl., Schlock. Str. 40, ☎ 4047.
— Emilie, Schndrn., Fuhrmannsstr. 23.
— Leont., Wwe., Fuhrmannsstr. 23.
Kanzberg, H., Bäckerei, Dorotheenstr. 16.
— Jan, Diener, Segelstr. 9W37.
— Ludw. Ans', Galvanoplast., Meisterstr. 6.
Kanze, Karl, Dw., alte Mitauer Str. 33.
Kanzen, Adam, Stellm., Mosk. Str. 189.
Kanzlei d. Chefs d. Artill.-Brig. des 20. Armeekorps, Marienstr. 59, ☎ 1286.
Kanzlei d. zeitw. Geheim-Polizei der Gensd., Schloßplatz 3W7.
Kaparkalei, Charl., Wwe., Oskarstr. 1W35
Kapauff, Konrad, Hsb., Schmiedemeister, Asylstr. 29.
— Heinr., Konditor, Dorotheenstr. 37.
Kapei, Herm., Bäcker, Pet. Ch. 42a.
Kapelkin, Ros., Wwe., Elisabethstr. 22.
Kapelowitsch, Itzig Sal.', Hdlr., Romanowstr. 53W23.
Kapeneek, Jul., Schloss., kl. Stationsstr. 11
Kapin, Pet., Inh. d. Firma J. L. Bloßfeldt, Bischofstr. 5, W. 12.
— Eug., Tapez., Sprenkstr. 4W17.
— Nat., Schndrn., Karolinenstr. 19W20.
Kapitanow, Wlad., Hsb., Zahnarzt, Dünamündesche Str. 1, W. 16.
— K., Wwe., Sadownikowstr. 45, W. 6.
— Wass., Hg., Moskauer Str. 251a.
Kapitonow, Abr., Schuhm., Witebskerstr. 5
Kapilow, Fed., Schuhm., Mosk. Str. 103.
Kapitschewski, Kas., Fuhrm., Revalerst. 78
— Step., Bahnbmt., Gogolstr. 19W6.
Kapkewitsch, Schl., Hdlr., Eliasstr. 11.
— Sara, Wwe., Eliasstr. 11.
J. Kaplan & J. Schwartz, 2. G., Manufakturw., Inh.: Itzik Kaplan u. Issai Schwartz, Dorpater Str. 21.

J. A. Kaplan, 2. G., Mehl, Inh.: Israel Kaplan, Mosk. Str. 24, ☎ 1470.
J. H. Kaplan, 1. G., Kartonnagen-Fabrik, Inh.: Jankel Hirsch Kaplan, Säulenstr. 34, ☎ 790.
Jossel Kaplan, 2. G., Schuhw.-Fabr., kl. Münzstr. 16, ☎ 4436.
Kaplan, Abr., Holzhdlr., Uferstr. 11.
— Abr., Schuhm., Jakobstädt. Str. 17.
— B., Dr. med., Schmiedestr. 27.
— B., Hdlr., Rewastr. 14, W. 7.
— Benz., Mehlhdl., Moskauer Str. 24.
— Binel, Geschäftsf., Sprenkstr. 16aW9.
— Chaie, Schndr., Jakobstädt. Str. 11.
— Dav. Roch.', Agent, Mühlenstr. 9W16
— Czech., Kol.-Hdl., Seestr. 19.
— Hillel, Fleischhdl., Seestr. 13.
— Hirsch, Hdlr., Mühlenstr. 92, W. 8.
— J., Fabrikant, Säulenstr. 30W19.
— J., Klempner, Mosk. Str. 82W7.
— J., Holzhdlr., Marienstr. 18, W. 8.
— J., Schuhw.-Hdl., Weberstr. 6, W. 2, wohnt Karlsstr. 29.
— Jak., Geschäftsf., Pauluccistr. 17W12, ☎ 5306.
— Jankel, Inh. d. Firma J. H. Kaplan, Alexanderstr. 34/36.
— Jer., Kfm., Pauluccistr. 8, W. 11.
— Jonas, Hsb., Sprenkstr. 37, W. 1.
— Jos., Holzhdlr., Felliner Str. 8W4.
— Isr., Inh. der Firma J. A. Kaplan, Moskauer Str. 24.
— Leibe, Hdlr., Jakobstädt. Str. 12.
— M., Schuhm., Eliasstr. 7, W. 19.
— Meier, Kleiderhdl., Marienstr. 8.
— Mowscha, Fleischer, Eliasstr. 16, W. 5.
— Mowscha, Zunahtm., Sadownikowstr. 17W10.
— Naftel, Kfm., Nikolaistr. 53, W. 14. ☎ 4523.
— Phil., Hdlr., Muckenholm. Str. 9. ☎ 3895.
— S., Exped., Mühlenstr. 157, W. 18.
— Sara, Hdlrn., Eliasstr. 22W17.
— Sch., Hdlr., Smolensker Str. 9.
— Selena, Wwe., Alexanderstr. 82W5.
Kapler, K., Schndr., Marienstr. 24, W. 15.
Kaplik, Karl, Schlosser, Suworowst. 74.
Kaplikow, Konst., Töpfer, Mühlgr.Str. 14.
Kaplin, Paw., Fleischer, Mosk. Str. 161.
Kaplun, M., Kfm., Marienstr. 1, W. 1.
Peter Kapmal, 2. G., Restaur. „Parkkeller", Inh.: Peter Kapmal, Alexanderboul. 2/4.
Kapmal, Jur, Tischl., Schreyenb. 2, 8.
— Brenz, Hdlr., Karolinenstr. 21W9.
— Pet., Inh. d. Parkkellers, Alexanderstr. 13W1.
Kapnitzki, B., Maler, Romanowstr. 90.
Kapost, Anna, Fleischers-Frau, Gesellenstr. 27.
— Ed., Kontrol., Andreasstr. 3, W. 18.
— Gust., Hdlr., Kathol. Str. 5W6.
— Jan, Tischl., Gertrudstr. 62W28.
— Joh., Aufwärt., Fuhrmannsstr. 25.
— Joh., Seemann, Muckenholm. Str. 15.
— Jürg., Zimmerm., Schoonerstr. 1.
— Kath., Wwe., Bischofsstr. 7, W. 9.
— Pet., Dw., Andreasstr. 3, W. 10.
Kapostin, Andr., Tischlr., Dorp. Str. 99.
— Joh., Vorarb., Revaler Str. 2, W. 14
— Karl, Delikt.-Hdl., Schulenstr. 13.
— Pet., Hdlr., Rumpenhöf. Str. 7 W. 4.
— Pet., Tischlr., Alexanderstr. 99, W. 5.
Kapostneek, J., Hdlr., Elisabethstr. 10.
— Aug., Maler, Nikolaistr. 20, W. 8.
Kapow, Heinr., Werkmstr., Suworowstr. 37
Kapowsky, J., Kol.-Hdl., Bullen. Str. 8.

Kapp, Louis, Chorist, Goldingerstr. 33.
— Nik., Amts-Fleischermstr., Herrenstr. 34W5.
Kappa, Gust., Maler, Pionierstr. 4W25.
Kappar, Paul., Lehrn., Moritzstr. 15.
Kappel, Mel., Wwe., Andreasstr. 1.
— Fritz, Schmied, Pernauer Str. 28.
H. Kappeller, 2. G., Thee und Kaffee, Inh.: Herm. Kappeller, Joh. Kappeller u. Rob. Prokop, Alexanderstr. 17.
Kappeller, Ed., Aeltester gr. Gilde, Dir. d. Stadt-Sparkasse u. d. Stadt-Lomb., Scheunenstr. 6, W. 2.
— Erich Wilh.', Apoth.-Geh., Weberstr. 14W8.
— Eug., Spark.-Bmt., Scheunenstr. 6.
— Herm., Mitinh. d. Firma H. Kappeller, Rewastr. 9W34.
— Karol., Dr.-Wwe., Nikolaistr. 43.
Kappin, Ed., Vorarb., kl. Milchstr. 10W8.
— Karl, Hsb., Marienstr. 134, W. 1.
Kappmann, O., Kassenbote, Artilleriestr. 64
— Liesa, Wwe., Wäsch., Alexanderstr. 122
Kappuhn, Mart., Kassir., Dünamündesche Str. 15.
— A., Frau, Elisabethstr. 2W17.
Kapran, Marie, Wwe., Mühlenstr. 70W4
Kaprano, Joh. Jul., Hsb., Salwen.Str. 80a.
— Th., Tischlerei, Thronf.-B. 31W5.
— Marie, Schndrn., Frl., Dorotheenstr. 40
„Kapri", Restauration, Marienstr. 5, ☎ 2394.
Kaprowitsch, Saw., Tech., Jarosl. Str. 20
Kapschewitz, Ant., Schlosser, Dünaburger Str. 31, W. 8.
— A., Hg., Ballastdamm 6.
Kapsi, A. M., Telegr.-Bmt., Elisabethstr. 22W18.
Kaptein, Andr., Masch., Wend. Str. 3.
— Andr., Montör, Alexanderstr. 152W16
— J., Kol.-Hdl., Mühlenstr. 40.
— Joh., Malermstr., Wendensche Str. 3.
— Joh., Schlosser, Alexanderstr. 192.
— Joh., Walzer, Alexanderstr. 158, W. 8.
— Jula, Putzm., Altonaer Str. 32a.
— K., Maler, Matthäistr. 67, W. 18.
— Karl, Zimmerm., Wolmarsche Str. 8.
— Krisch, Hausverw., Matthäistr. 86.
— Otto, Hdlr., kl. Lubahnsche Str. 17.
— Pet., Knecht, kl. Sandstr. 3, W. 7.
Kapulzewitsch, S., Schlosserei, Jakobstädtische Str. 1.
Kapun, Joh., Zimm., Bausk. Str. 31.
Kapustin, K., Dw., Wiesenstr. 1, W. 12.
Kapustinas, Iw., Schmied, Rabenstr. 4.
Kapustinski, Spirid., Dw., Kathol. Str. 42
Kaputzki, Osf., Dw., Moskauer Str. 76.
Kapzei, Nik., Vorarb., Schreyenb. 1, 8a.
Karabanow, Elisab., Hausverw., Essenhofsche Str. 9.
— Joh., Hsb., Schrundensche Str. 2.
— Nik., Bmt., Essenhofsche Str. 9.
— Ott., Wwe., Brauerstr. 11W2.
Karago, Stan., Schuhm., Jarosl. Str. 14
Karagodin, M. J., Lehrn., Kurmanowstr. 9.
Karaljun, Ad., Zimm., Kathol. Str. 28.
Karalunas, Ant., Hsb., Fuhrm., Irmlausche Str. 7.
Karandsei, Ant., Kurier, Alexanderboul., Plenum.
— Nik., Kurier, Alearnderboul., Plenum
Karans, J., Schndr., Wiesenstr. 2, W. 25.
Karasek, Paisal, Zunahtm., Mosk.Str. 129
Karasewitsch, J., Gemüsehdl., Schlocksche Str. 22.
Karasija, Jos., Hsb., Waffenstr. 16, W. 1.
Karasik, Meyer, Schndr., Mosk. Str. 76.

Karl Grünberg, Matthäistr. № 54, im eigenen Hause. Telephon № 2402. Die besten Gummireifen der Welt.

Eigene Filialen: Mühlenstr., Ecke der Suworowstr., Tel. 325. Hagensberg, Waldstr. 4a, Tel. 3950. Weberstrasse, Ecke der Altstadt, Tel. 1569. Mitauer Chaussee 12, Tel. 3055.

Karl Grünberg, Matthäistr. № 54, im eigenen Hause. Telephon № 2402. Die besten Gummireifen der Welt.

Karaska, G., Schaffner, Palissadenstr. 12.
Karasko, Nik., Bierhdl., Simonstr. 2.
Karatejew, W. N., Leutn., Elisabethstr. 101
Karatschan, Jw., Bahnbmt., kl. Palissadenstr. 8W46.
Karatschewsky-Wolk, N. K., Oberst, Suworowstr. 31a.
Karausch, Nik. Jw.', Lehrer, Alexanderstr. 40W33.
Karause, Pelag., Wwe., Säulenstr. 41W13.
Karawajew, Wass., Bahnbmt., Palissadenstr. 35, W. 3.
„Karawane“. 2. G., Russ. Tee-Gesellschaft in Moskau, Prok.: Hans Friedr. Ferd. Lange, Herderplatz 3, ☎ 1434.
Karawatko, Jw., Töpfer, Ehstenstr. 4.
Karawelis, Ant., Dw., 1. Weidend. 39.
Karawinow, Jw., Schuhm., Kathol. Str. 56
Karawitz, Jan, Schuhm., Lermontowstr. 4
Karawosch, Ad., Former, Alexanderstr. 79.
Karbus, Jsr., Kol.-Hdl., Säulenstr. 76.
Kardis, Andr., Korbm., Mosk. Str. 79
— Andr., Hdlr., Moskauer Str. 99W5.
Kardischewski, Wik., Maurer, kl. Palissadenstr. 8W71.
Kardsis, Jw., Mech., Suworowstr. 109.
Karel, A., Lithogr., Reimersstr. 1W17.
— Krist., Schndrn., Marienstr. 105W7.
Karelin, Boris Pet.', Bez.-Ger.-Bmt., Säulenstr. 33W11.
— Mich. Nik.', Oberstleutn., Friedensstr. 12, W. 15.
— W., Hsb., Moskauer Str. 78.
Karenikow, Jewd., Bahnbmt., Smolensker Str. 9W38.
Karesch, Mich., Schlosser, Bärenstr. 13W4
Karetajew, Jw., Vorarb., Seestr. 33W3.
Karetnikow, Jeg. Jw.', Artellschtschik, 1. Weidendamm 39, W. 10.
Karew, Aniss., Kol.-Hdl., Mit. Ch. 27.
— Alexei Aniss.', Bürobmt., Mit. Ch. 27.
— Andr., Agent, Zabelnsche Str. 1b.
Karhoff, Herm., Drahtz., Schlock. Str. 25.
— K., Frisirsalon, kl. Königsstr. 15.
— Karl, Techn. Dir., Alexanderstr. 147a.
— Ludw., Dir., Alexanderstr. 147aW1.
Karja, Karl, Nikolaistr. 11W9.
Karin, Mich. Al., Kapt., Romanowstr. 18.
Karing, Valer., Apotheker, Nikolaistr. 32.
J. C. Karis. 2. G., Schuhwaren, Inh.: Theod. Wannag, Herrenstr. 1, ☎ 6020
Karis, Anna, Wwe., Dorotheenstr. 39.
Kariton, Alex. Dav.', Werkmstr., Simonstr. 8.
— H., Hdlr., Alexanderstr. 134W21.
— Karl, Zeichner, Wendensche Str. 3.
— Pet., Schlosser, Marienstr. 126, W. 11.
Friedr. Karius. 2. G., Handelsverm., Elisabethstr. 23, ☎ 238.
Karius, Fedor Emil.', Dir. d. Rig. Kommerzbank, Kfm. 2. Gilde, Elisabethstr. 23, ☎ 238.
Karkle, Karl, Koch, Gertrudstr. 65W17.
— Karl, Milchhdlr., Smolensker Str. 1.
— Mich., Bahnbmt., Konsulstr. 8.
Edde Karklin, 2. G., Traktör, Mühlenstr. 38.
Karklin. Sieh auch Kahrklin.
— A., Fleischhdl., Gertrudstr. 64, wohnt Gertrudstr. 58, W. 3.
— A., Oekonom, Neustr. 32.
— Ad., Aufs., Alexanderstr. 54.
— Alex., Zollbes., Dorotheenstr. 42W45.
— Alfr. Ew.', Fleischer, Atlasstr. 15W3.
— Andr., Fuhrm., Bausk. Str. 9.
— Andr., Hsb., kl. Vegesacksholm 62W4.
— Andr., Schaffner, Wenden. Str. 10.
— Andr., Wäger, Suworowstr. 80.
— Andr., Zimm., Friedensstr. 19W18.
— Anna, Hsb., Bullensche Str. 33.
— Anna, Näht., Katholische Str. 33.
— Anna, Wäsch., Matthäistr. 82.
— Anna, Wwe., Gertrudstr. 70, W. 7.
— Anna, Wwe., Revaler Str. 40W31.
— Ans, Seem., Säulenstr. 110, W. 11.
— Ant., Kol.-Hdl., Wendensche Str. 23.
— Aug., Fleischer, Artilleriestr. 53.
— Aug., Kol.-Hdl., Alexanderstr. 146W5.
— Aug., Schlosser, Rabenstr. 4, W. 1.
— Aug. Jw.', Agent, Kasernenstr. 3.
— Brenz, Auss., Mühlenstr. 79, W. 18.
— Charl., Wäsch., Altonaer Str. 34.
— Dav., Dw., Alexanderstr. 97.
— Dav., Tschlr., Artilleriestr. 11, W. 26
— Ed., Tschlr., Alexanderstr. 174.
— Emilie, Hebamme u. Masseuse, alte Mitauer Str. 56a.
— Emilie, Schndrn., Alexanderstr. 115.
— Emma, Wwe., Laubstr. 3b, W. 15.
— Ernest., Wwe., Pension, Mühlenstr. 74.
— Ernst, Journalist, alte Mitauer Str. 56a
— Ewald, Schndr., Windstr. 31.
— G., Maurer, Hamannstr. 5, W. 3.
— Gust., Schiffer, Matthäistr. 58.
— Hel., Näht., Matthäistr. 66.
— J., Dw., kl. Jungfernstr. 3.
— Jak., Hdlr., Mitauer Ch. 26.
— Jak., Hsb., Grenzstr. 34.
— Jan, Ankern., Hasenholm. Ufer 15.
— Jan, Bauuntern., Mastenstr. 3W1.
— Jan, Böttcher, Dünam. Str. 32W53
— Jan, Dw., Marienstr. 99, W. 23.
— Jan, Expreß, Dorotheenstr. 15W2a.
— Jan, Hdlr., Mosk. Str. 42W18.
— Jan, Mälzer, Friedensstr. 19, W. 13.
— Jan, Maler, Gertrudstr. 40W1.
— Jan, Maurer, Dorotheenstr. 23.
— Jan, Maurer, Krusenhöfsche Str. 36.
— Jan, Maurer, Schaulensche Str. 4.
— Jan, Schlosser, Moorstr. 22.
— Jan, Vorarb., Schreyenbusch 2, 29.
— Jan, Waschanst., Marienstr. 82W2.
— Jan, Zimm., Laborator. Str. 28W6.
— Jan, Zimmerm., Mühlgrab. Str. 8.
— Jan Pet.', Vorarb., 2. Weidend. 3.
— Jlse, Hausverw., Petersb. Ch. 100.
— Jndr., Gärtner, Pernauer Str. 23a.
— Jndr., Hsb., Kistenfabr., Pet. Ch. 67.
— Joh., Auss., Hospitalstr. 31W25.
— Joh., Diener, Thronfolgerboul. 3.
— Joh., Fleischhdlr., Alexanderstr. 79.
— Joh., Fuhrm., Torgelsche Str. 14.
— Joh., Schloss., Matthäistr. 93W37.
— Joh., Schndr., Alexanderstr. 136.
— Joh., Schndr., Säulenstr. 19W34.
— Joh., Sortirer, Wendensche Str. 33.
— Joh., Vorarb., Artilleriestr. 68W20.
— Joh., Zimmerm., Waffenstr. 8.
— Joh. Ludw.', Schloss., Suworowstr. 53
— Jos., Maurer, Wologdasche Str. 1.
— Jul. Jak.', Bahntelegr.-Bmt., Matthäistr. 72.
— Jul., Schndrn., Suworowstr. 88W4.
— Jur, Hsb., Livenstr. 1b.
— Jur, Hsb., Salwensche Str. 94.
— K., Hdlr., Reussische Str. 2, W. 6.
— Karl, Dw., Moorstr. 30.
— Karl, Hdlr., Moskauer Str. 129W6.
— Karl, Kol.-Hdl., Aststr. 72.
— Karl, Kol.-Hdl., Krebsstr. 23.
— Karl, Kutscher, Rabenstr. 15.
— Karl, Maurer, Gymnastikstr. 26a.
— Karl, Montör, Pernauer Str. 12bW17
— Karl, Oekonom, Sandstr. 38.
— Karl, Schaffn., Petersb. Ch. 4W8.
— Karl, Schlosser, Bärenstr. 7W4.
— Karl, Schlosser, Windstr. 14W1.
— Karl, Schuhm., Säulenstr. 110W18.
— Karl, Wächter, Theringer Str. 9.
— Karl, Zimmerm., Gertrudstr. 65.
— Kath., Wwe., Gertrudstr. 29, W. 1[illegible]
— Kath., Wwe., Rabenstr. 12, W. 4.
— Krist., Schndrn., Matthäistr. 87.
— Krist., Untermstr., Kalnez. Str. 101.
— Lena, Wwe., Ziegelstr. 5, W. 3.
— Lisa, Wwe., Zabelnsche Str. 6.
— Lotte, Hsverw., Matthäistr. 66.
— Louise, Wwe., Revaler Str. 39.
— M., Kol.-Hdl., Thronfolgerboul. 11.
— Marie, Milchhdlrn., Alexanderstr. 16[illegible]
— Marie, Wwe., Pension, Dorp. Str. 4[illegible]
— Mart., Fuhrm., Alexanderstr. 180.
— Mart., Schlosser, Kirchhofsstr. 4.
— Mart., Schloss., Revaler Str. 89W[illegible]
— Mart., Tschlr., Wendensche Str. 2[illegible]
— Mart., Wächter, Packhausstr. 1, W. 1[illegible]
— Mart., Wagenb., Oststr. 5.
— Marz, Feilenh., Petersb. Ch. 124.
— Mich., Tschlr., Hospitalstr. 10W8.
— Mikk., Hsb., Woronesher Str. 9.
— Nik., Hdlr., Ritterstr. 147, W. 5.
— P., Dw., Romanowstr. 123W38.
— Paul., Schndrn., Rumpenh. Str. 1[illegible]
— Pet., Elektr.-Mont., Alexanderstr. 174.
— Pet., Gärtner, Charlottenstr. 30.
— Pet., Hg., Marienstr. 73, W. 6a.
— Pet., Hsb., Abaushofsche Str. 15.
— Pet., Kol.-Hdl., Elisabethstr. 9a.
— Pet., Maurer, Ertelstr. 1.
— Pet., Schlosser, Matthäistr. 93W48.
— Pet., Tschlr., Pernauer Str. 21, W. 1[illegible]
— Pet., Wagenb., Matthäistr. 74, W. 1[illegible]
— Rob., Stauer, Ambothensche Str. 4.
— Rob., Wächter, Katharinenstr. 2a.
— Ten., Zimm., Wenden. Str. 33W2.
— Th., Schndr., Romanowstr. 22W3.
— Theod., Maurer, Ritterstr. 44, W. 1[illegible]
— Vikt., Schlosser, Färberstr. 4, W. 2[illegible]
— Wilh. Hans', Drucker, Mosk. Str. 10[illegible]
— Willum, Schmied, Augustenstr. 8W1[illegible]
— Wlad., Bmt., Säulenstr. 33W31.
Karklis, Jak., Vorarb., Sternstr. 11.
— Adalb., Zimm., Friedensstr. 33W4.
— J. O., Kanzleibmt., Unionstr. 4W1[illegible]
Karklit, Annette, Näht., Ebelsh. Str. 9
— Alex. Joh.', Zeichner, Bahnbmt., Kandauer Str. 7.
— Anna, Wwe., Artilleriestr. 33W18.
— Jak., Hsb., Kathol. Str. 33W1.
— Jlse, Wwe., Katholische Str. 33.
Karkow, Ant., Polizeidiener, Woronesher Str. 3W1.
Karkowsky, Jan, Hsb., Salvensche Str. 87.
— Karl, Friseurgesch., Gertrudstr. 81.
Karkunow, W., Amts-Malermstr., Mühlenstr. 67 und 69.
Karkuski, Wik., Fuhrm., Kalug. Str. 4
Karlberg, Karl, Fuhrm., Charlottenstr. 30[illegible]
Karlew, E. S., Tschlr., Ritterstr. 86W2[illegible]
Karlewitz, Joh., Schaffn., Gymnastikstr. 3[illegible]
— J., Gärtner, Säulenstr. 83, W. 19.
— Wilh., Sprenkstr. 23a.
Karlin, H., Uhrenhdl., Karlsstr. 23.
— Hirsch, Uhrm., Grabenstr. 16.
— Mich., Buchhltr., Matthäistr. 40W20.
— Nik., Hdlr., Jakobstädt. Str. 6, W. 17
— Nik., Tschlr., Palissadenstr. 37.
— Schlom, Strickerin, Lagerstr. 8.
— Schmul, Hdlr., Klüversh. Str. 2.
Joseph Karlinski 2. G., Handelsverm., Inh.: Schmul Jossel Karlinski, Romanowstr. 70b, ☎ 1643.

Wein- u. Austern-Stuben
Basteiboulevard Nr. 2, Telephon Nr. 80.
Otto Schwarz.
Wein-, Delikatessen- u. Cigarren-Lager
Basteiboulevard, Ecke der Kalkstrasse

Karlinski, Jos., Jnh. d. Firma Jos. Karlinski, Romanowstr. 70b, ☎ 1643.
— Paul, Assistenzarzt, Ritterstr. 7.
Karlit, Ant., Tschlr., Färberstr. 12.
Karlmann, Marie, Wäsch., Sadownikowstr. 2W6.
Karlo, Osk., Schloss., Krusenh. Str. 2.
Karlowitz, Karl, Mech., kl. Altonaer Str. 16, W. 10.
— K., Kol.-Hdl., kl. Lagerstr. 30.
— K., Kol.-Hdl., kl. Lagerstr. 44c.
Karlowsky, Ernst, Fuhrm., Gerberstr. 8.
Karlsberg, Spiro & Co., Kontor, Pauluccistr. 10, ☎ 2253.
Karlsberg, E., Hsb., Amts-Zimmermstr., Sprenkstr. 56a, ☎ 1682.
— Dor., Frau, Asylstr. 24W65.
— Ernst, Zimm., Artilleriestr. 44W23.
— Jak., Kutscher, Färberstr. 16W6.
— F., Butter- u. Milchhdl., Schmiedestr. 29, wohnt Schmiedestr. 30W6.
— Nik. Ernst.', Maurerpol., Sprenkstr. 56aW1.
Karlsohn, Anette, Hdlrn., Ritterstr. 121
— Alex., Zimmerm., Bausk. Str. 32.
— Alide, Hebamme, Romanowstr. 58.
— Anna, Wäsch., Matthäistr. 88W6.
— Aug., Schlosser, Säulenstr. 44.
— Christ.', Masch., Kalnezeem. Str. 40.
— Heinr., Tapez., Marienstr. 80, W. 4.
— Jan, Hsb., Bankdiener, Kaugernsche Str. 8.
— Jndr., Schmied, Bersohnsche Str. 6.
— Karl, Tschlr., Gabrielstr. 6W4.
— Pet., Dw., Petersb. Ch. 11W18.
— Pet., Schmied, Unionstr. 6.
— W., Schmied, Gertrudstr. 96, W. 4.
— Wilh., Steller, Obststr. 8, W. 9.
Karlson, Alex., Tschlr., Friedensstr. 35.
— Andr., Tschlr., Marienstr. 106, W. 19.
— Anna, Schndrn., Artilleriestr. 33W18
— Anna, Schndrn., Karolinenstr. 12W16
— Anna, Wäsch., Karolinenstr. 15W12.
— Aug., Maler, Alexanderstr. 103W17.
— Aug., Masch., Fruchtstr. 16.
— Charl., Wwe., Säulenstr. 54, W. 14.
— Ed., Schlosser, Gertrudstr. 81W2.
— Ernst, Schndr., Fuhrmannsstr. 2.
— Jan, Kol.-Hdl., Marienstr. 110.
— Jenny, Schndrn., Sprenkstr. 43W14.
— Joh., Schiffskapt., Taubenstr. 16.
— Joh., Schmied, Matthäistr. 99, W. 36.
— Joh., Schmied, Säulenstr. 96W6.
— Karl, Schaffn., Taubenstr. 5W18.
— Ludw. u. Hans, Hsb., Bäcker, Champetre Str. 73.
— Mart. Herm.', Mstr., 2. Weidend. 5.
— Nik., Zimmerm., Suworowstr. 73.
— Osk., Kellner, Sprenkstr. 44.
— Pet., Mälzer, Karolinenstr. 40.
— R., KR-Wwe., Thronfolgerboul. 21.
— Sandra, Hgn., Dorpater Str. 84.
Karluk, Krist., Steller, Wenden. Str. 31
Karluschka, Joh., Schlosser, Wendensche Str. 13, W. 34.
Karmann, Johann's-Wwe., Nikolaistr. 83.
Karmaja, Jw., Dw., Alexanderstr. 18.
— M., Dw., Kirchenstr. 29, W. 4.
— Pet., Masch., Suworowstr. 120W17.
Karmilkin, M., Dw., Herrenstr. 5, W. 4.
Karnat, Alex., Förster, Ritterstr. 41W5.
— Berta, Frisöse, Münzst. 3W3.
— Ernst, Priv., Säulenstr. 88, W. 25.
Karnejew, Jlja, Schmelz., Wiln. Str. 12.
— Alex. Jul.', Bahn-Feldscher, 2. Weidendamm, Güterbahnhof.
— Jw. Ust.', Bahnbmt., Smolensker Str. 1, W. 18.
— Wlad. Ustin.', Bahnbmt., Mühlenstr. 11
Karner, Jak., Schloss., Waffenstr. 16W9.

Ludwig Karnewal,
Amts-Malermeister,
Karlsstr. 19,
Telefon Nr. 3019.

Karnewal, L., Amts-Malermstr., Karlsstr. 19, ☎ 3019, wohnt Schmiedest. 74
v. Karnilowitsch, H., Frl., Alexanderstr. 15, W. 3.
Karnit, K., Hsb., Rutzausche Str. 15.
— Dav., Portier, Jutemanuf. a. Stintsee.
Rudolf Karnowsky, 2. G., Handelsvermittelung, Jnh.: Rud. Karnowsky, Königsstr. 21, ☎ 1229.
Karnowsky, Rud., Jnh. d. Firma Rudolf Karnowsky, Königsstr. 21, W. 5.
— Franz, Fuhrm., Kostromasche Str. 9.
— Jw. Jak., Hg., Revaler Str. 14.
Karnup, Joh., Fuhrhltr., Bärenstr. 24.
— Joh., Schlosser, Alexanderstr. 115.
— Pet., Stellm., Marienstr. 142.
Karolin, M., Holzwr., Gypsstr. 4a.
Karonin, Oss., Auss., Charlottenstr. 48.
Karotkin, Adam, Färber, Seestr. 37W12
Karowajew, Wass. Nik.', Prov., Mühlenstr. 48, W. 11.
Karowin, Stef., Frl., Gertrudstr. 109W18
v. Karp, Erna, Gutsbes.-Frau, Mühlenstr. 35, W. 4.
— Marseline, Frau, Thronfolgerboul. 33.
Kosmetisch. Laboratorium „Avance", Karp & Co., 2. G., Jnh.: Karl Karp, Jahn Wink, Fabrik: Sprenkstr. 21, ☎ 1943.

K. Karp
Mechanische Werkstatt
Metall-u. Eisengiesserei
Rujensche Str. 2, Tel. 4958

Karp, Alex., Koch, Mühlenstr. 105W12.
— Abr., Buchb., Romanowstr. 114, W. 9.
— Ant., Maurer, Meisterstr. 18.
— Heinr., Rosengärtnerei, Peterholmsche Str. 8, W. 1.
— Joh., Schuhm., Mitauer Ch. 60.
— Joh. Alb.', Tischlermstr., Matthäistr. 52, W. 24.
— Jtz., Schuhw.-Hdl., Alexanderstr. 69.
— Jtzko, Schuhw.-Hdlr., Suworowstr. 76.
— Karl, Dreher, Spargelst. 3W7.
— Karl, Gemüsehdl., Bischofsstr. 4.
— Karl, Hsb., Ebelshöf. Weg 22.
— Karl, Tischlerei, Gertrudst. 3W4.
— Karl Georg', Mech. Werkst., Rujensche Str. 2, ☎ 4958, wohnt ebenda.
— Karl Jan', Mitinh. d. Firma Kosmet. Laborat. „Avance" Karp & Co., Jnh. d. Mineralwasseranst., Sprenkstr. 21, ☎ 1943.
— Lilly, Albertinen-Schwester, Ritterstr. 7
— Ossip, Schndr., Marienstr. 43, W. 4.
— Osw., Montör, Palmstr. 6W7.
— Owsei, Kleiderhdl., Karlsstr. 9.
— P., Schuhm., Jungfernstr. 13, W. 6.
— Sch. Alex.', Agent, Gertrudstr. 60W21.
— Walter Rich.', Buchhltr., Antonienstr. 15W40.
Karpa, Aug., Setzer, Sprenkstr. 28W20.
Karpajenok, Meier Hirsch', Uhrm., Peterholmsche Str. 5, W. 4.
— Mend., Holzhdlr., Mühlenstr. 20W12
— Mendel Hirsch', Holzhdl., alte Mitauer Str. 18, ☎ 3912.
Karpenko, Alex., Abteil.-Chef in der Müllerschen Buchdr., Gertrudstr. 61W8.
Karpin, Joss., Auss., Nordstr. 17.
— Joss., Holzhdlr., Turgenjewstr. 1W1.
— K., Holzwr., Mühlenstr. 159W2.
— Kalle, Hebamme, Asylstr. 33.
Karpinowitsch, Alex., Fuhrm., Sternst. 5
Sidor Semenow Karpow, 2. G., Höker-W. u. Tabak, Jnh.: Jewlampy Sidorow Karpow, Mühlenstr. 78/80, ☎ 3505.
Karpow, Ag., Wwe., Hsbn., Mühlenstr. 78
— A., Tschlr., Dünaburger Str. 55W7.
— Alex. Gawr.', Bahnagent, Marienst. 24
— Anast., Seltershdl., Turmstr. 23, W. 1
— E., Ww., Dünaburger Str. 55, W. 4.
— E., Wwe., Thronf.-Boul. 27W21.
— Feod., Priv., Mosk. Str. 113.
— Heinr. Friedr.', Fabrikant, Gertrudstr. 115W15.
— J. N., Fr., Pension, Suworowstr. 14. Eing. Elisabethstr.
— Jew., Jnh. d. Firma Sidor Semenow Karpow, Mühlenstr. 78/80.
— Jlja, Zimm., Suworowstr. 131W30.
— Jos. Gawr.', Bahnbmt., Marienstr. 24, W. 6.
— Matw., Hdlr., Moskauer Str. 7W16.
— Mich., Hdlr., Uferstr. 25, W. 7.
— Nikif., Kol.-Hdl., Jakobstädt. Str. 20
— Pet., Schlosser, Wolmarsche Str. 16.
— Pet., Zimmerm., Bärenstr. 24.
— Wass. Alex., Hg., Champetr. Str. 1.
Karpowicz, Wit. Wit.', Jng., Alexanderstr. 146W17.
Karpowitsch, Jak., Masch., Mit. Ch. 21.
— Joh., Fleischer, Gesellenstr. 6W1.
— Luka Stef.', Artellschtsch., Romanowstr. 75W8.
— Mart., Messerschm., Emmastr. 11.
— Paul., Wwe., Säulenstr. 81W10.
Karpowski, N., Hsb., Charlottenstr. 50W1, ☎ 1582.
— Alex. Nikit.', Bankbmt., Charlottenstr. 50W1.
— Paul, Heizer, Falkenstr. 4W3.
Karpuchin, Fedor, Bmt., Marienstr. 13.
Karr, Joh., Walzer, Sternstr. 29, W. 9.
Karrel, Joh., Schmied, Suworowstr. 89.
Karro, Hans, Glaser, Wenden. Str. 19.
Karrol, Otto, Gießer, Talsstr. 12.
Karsch, Georg, Hsb., Bienenstr. 13, W. 1.
Karson, Jan, Hg., Mosk. Str. 141, W. 15
— Ad., Schlosser, Pernauer Str. 18.
— Jan Ans', Zimm., Helenenstr. 4W51.
— Rob., Bankdiener, Laubstr. 3.
Karstädt, Fried. Krist.', Vorarb., Alexanderstr. 125W24.
— Joh., Kutscher, Rumpenh. Str. 9b.
Karsten, Joh., Fabrikbmt., Sprenkstr. 60.
Karsubow, Jw., Maler, Romanowstr. 90
Karsum, Anna, Hgn., Roman. Str. 119.
Kartaschew, Theod., Hg., Dampfstr. 33.
— Julie, Wwe., Ritterstr. 71W38.

Karl Grünberg, Matthäistr. № 54, im eigenen Hause. Telephon № 2402
Die besten Gummireifen der Welt.

Nur importierte Weine in grösster Auswahl.

Karl Grünberg, Matthäistr. № 54, im eigenen Hause. Telephon № 2402. Die besten Gummireifen der Welt.

— Wlad. Pet.', Probirk.-Bmt., Kirchenstr. 4aW9.
Kartaschewitz, P., Schmied, Pet. Ch. 104
Kariawitzki, Fed., Böttcher, Seestr. 5W10
Kartikow, Minad., Russ. Spitzenhdl., Stegstr. 2/4W1.
Kartoffel, Wilh., Friseur, Säulenstr. 84.
— Ernst, Schloss., Säulenstr. 104W7.
Kartschewski, Alex., Tschlr., Rabenstr. 3.
— Joh., Kol.-Hdl., Duntenhof. Str. 34.
— Jul., Dw., Bischofstr. 7.
— Minna, Zeit.-Hdlrn., Artilleriestr. 63
— Rich., Bierhdl., Duntenhof. Str. 34.
Kartun, Jank., Schndr., Mosk. Str. 52.
— Ant., Schlosser, Asternstr. 2.
— M., Hebamme, Sprenkstr. 46, W. 10.
— Salom., ebr. Sänger, Sprenkstr. 46.
Kartupel, Karl, Hg., Marienstr. 138.
Karul, Jak., Böttchermstr., Alexanderstr. 147aW7.
— Anna, Hdlrn., Martinsstr. 7.
— Osw. Herm.', Hg., Berjohn. Str. 5.
— W., Exped., Mühlenstr. 25.
Karumeki, Adelh., Wwe., Gerberstr. 8.
Karuse, Jan, Dw., 1. Weidendamm 12.
Karusewitzch, Jw., Portier, Altstadt 3.
Karwalis, Kas., Schloss., Schreiberstr. 1.
Karwe, Berta, Masseuse, Karolinenstr. 12a.
Karwelis, Ant., Feuerwehrm., Turgenjewstr. 2W5.
— Jan, Schuhm., Palissadenstr. 13W37.
— Jgn., Hsb., kl. Bergstr. 29W1.
— Kas., Bahnbmt., Kathol. Str. 58.
Karzew, E., Hausverw., kl. Jungfernstr. 3.
Kasa, Jan, Tschlr., Färberstr. 2W3.
Theodor Kasack, 2. G., Podrjade und Lieferungen, Inh.: Ella Sophie von Funck, geb. Kasack, u. Oskar Friedr. Herrmann, Marienstr. 10, ☎ 239, Timotheusstr. 3, Kontor: Schützenstr. 19, ☎ 789.
Kasack. Sieh auch Kasak.
— A., Frau, Alexanderstr. 28W7.
— Alfr. Karl', vereid. Rechtsanw., Kalkstr. 8, W. 2, ☎ 4320.
— Anna, Schndrn., Schmiedestr. 28.
— Art., Fleischer, kl. Paliss. Str. 21W20
— E., Zahnarzt, Theaterboul. 8W4.
— Ed., Schmiede, Theresenstr. 4.
— Ed. Joh.', Hg., Schloßstr. 24, W. 10.
— Emilie, Wwe., Popowstr. 3a, W. 2.
— Emilie, Wwe., Revaler Str. 41W17.
— Emilie, Zahnarzt, Spr. 10—1 und 4—6, Elisabethst. 10.
— Henr., Diakonisse, Friedensstr. 3.
— J., Dw., Schloßstr. 24W10.
— Joh., Hsb., Kischinewsche Str. 12.
— Joh., Platzmstr., Popowstr. 10.
— Joh., Schloss., Alexanderstr. 125W28.
— Joh., Schlosser, Hospitalstr. 29, W. 3.
— Jul., Fr., Pension, Dorpater Str. 65.
— Karl Joh.', Hg., Schloßstr. 24W10.
— Rob., Tschlr., Artilleriestr. 51W15.
J. Kasain, 2. G., Trakteur, Inh.: Jan Kasain, Alexanderstr. 98, ☎ 2858.
Kasain, Joh., Inh. d. Firma J. Kasain, Alexanderstr. 98.
— Andr., Tschlr., Säulenstr. 68W7.
— Otto, Dw., Säulenstr. 22, W. 7.
— Pet. Joh.', Hg., Alexanderstr. 163W8.
— Reinh., Schlosser, Pokrowstr. 18.
Kasak. Sieh auch Kasack.
— Alex., Hsb., Bartausche Str. 5.
— Anna, Bürstenhdl., Marienstr. 13.
— Anna, Pension, Pauluccistr. 6W9.
— Anna, Wwe., Hospitalstr. 7W9.
— Aug., Kutscher, Sprenkstr. 21W11.
— Aug., Portier, Gertrudstr. 30W33.
— Aug., Schlosser, Rujensche Str. 8.
— Charl., Frl., Sprenkstr. 23a, W. 22.
— Christ. u. Trine, Hdlr., Ritterstr. 111.
— Darja, Wwe., Schreyenb. 1, 24.
— Fritz, Schmied, Sprenkstr. 58.
— H., Dw., Suworowstr. 17, W. 18.
— Herm., Zimm., Bausk. Weg 17.
— J., Maurer, Gertrudstr. 53, W. 7.
— J., Maurer, Obststr. 10, W. 3.
— J., Schlosser, Sprenkstr. 40, W. 19.
— Jak., Kutscher, Wolgundsche Str. 74.
— Jan, Former, Unionstr. 5, W. 16.
— Jan, Hsb., Zeltstr. 3.
— Jan, Schmied, Gertrudstr. 89W22.
— Jan, Schndr., Pernauer Str. 15.
— Ilse, Wwe., Krebsstr. 5W3.
— Joh., Dom.-Verw.-Bmt., Revalerstr. 62
— Joh., Schloss., Mühlgr. Str. 10W2.
— Jur, Feldscher, Ritterstr. 73W6.
— Karl, Dw., Waldstr. 4.
— Karl, Hsb., Bauskesche Str. 48a.
— Krist., Masch., Amalienstr. 9.
— Karl, Schaffn., kl. Palissadenstr. 8W75
— Karl, Schmied, kl. Paliss. Str. 8W63.
— Lisa, Schndrn., Marienstr. 123.
— Marg., Wwe., Matthäistr. 87, W. 6.
— Mart., Stauer, Altstr. 5.
— Pet., Dw., Theaterstr. 11.
— Pet., Fleischer, Artilleriestr. 40.
— Rud., Fleischhdlr., Artilleriestr. 63W6
— Wilh., Maurer, Artilleriestr. 59, W. 6.
— Wold., Fleischer, Marienstr. 77W2.
Kasakat, Karl Wilh.', Kalkulator, Ritterstr. 93W4, ☎ 2225.
Kasakewitsch, Anna, Hsbn., Laboratoriumstr. 8.
— Revieraufs., Revaler Str. 35W36.
— Alex., Wwe., Pilgerstr. 8W5.
— Adele, Wwe., Windstr. 31.
— Ant., Fuhrm., Kostromasche Str. 8.
— Dom., Holzwr., Konradstr. 12, W. 5.
— Joh., Chauffför, Nikolaistr. 60W1.
— Jos., Schlosser, Mühlenstr. 79, W. 14
— Karl, Hg., Alexanderstr. 105, W. 2.
— Mich., Dw., Revaler Str. 1.
— Rob. Pet.', Laboratoriumstr. 8, W. 1.
— Step., Bahnbmt., Gertrudstr. 97W5.
Kasakow, Mich., Hdlr., Palissadenstr. 25.
— Jw., Hg., Doblensche Str. 4a.
Kasakowski, Ed., Hdlr., Schmiedestr. 21.
— Kajet., Tschlr., Waffenstr. 6, W. 21.
Kasamentjew, Jw., Lehr., Mosk. Str. 140c
Kasan, Mow., Hdlr., Mosk. Str. 19W15.
Kasanowski, Oss., Fleischer, Schiffsst. 16.
Kasarnowsky, G. M., Fayence- u. Lampenhdl., Sprenkstr. 45.
— N., Kol.-Hdl., Moskauer Str. 42.
Kasarowski, Ther., Frau, Wolgund. Str. 15a
Kasarski, Kellner, Gertrudstr. 121W28.
Kasatkin, Wass. H., Bmt., Dorpaterstr. 78
Kasatschew, M., Dw., Fuhrmannsstr. 21.
Kasazow, Wass., Masch., Dünab. Str. 58.
Kascha, J., Schmied, Rumpenhof. Str. 17.
— Anna, Wwe., Rumpenhöf. Str. 17.
Kascharin, Nik., Zuschläger, Bachstr. 9.
Kascharkow, Jos., Tschlr., kl. Lagerstr. 45
Kasche, Joh., Gärtner, Wolmar. Str. 3.
— Lisette, Aufwärt., Helenenstr. 4W42.
Kaschel, Theod., Dreher, Laboratoriumstr. 19.
Kascheurow, Alex. Jw.', Hg., Sprenkstr. 34c, W. 27.
Kaschewitsch, Karl, Fabrikbmt., Petersb. Ch. 126.
Kaschin, Wetschisl. Arkad.', KR, Stadtarzt, Spr. 9—10 u. 5—6, Lagerstr. 17, ☎ 4486.
— A., Thee- u. Speiseh., Gertrudstr. 125.
Kaschinski, E., Wwe., Lärmstr. 7.
— Jw., Postbmt., Hammerstr. 4.
— Oss., Vorarb., Petersb. Ch. 91W3.
Kaschis, Dav., Heizer, Färberstr. 12.
Kaschkin, A., exot. Vogelhdl., Sandstr. 3[?] wohnt Königsstr. 31W1.
Kaschle, Jw., Töpfer, Nußstr. 6.
Kaschol, Jan, Maurer, Adolfstr. 5W17.
— Jur., Hsb., Kiefernstr. 5/7.
— Jw., Bmt., Matthäistr. 52, W. 4
— Karl, Zimm., Wenden. Str. 23W52
— Mart., Schlosser, Suworowstr. 97.
Kaschokneek, Aug. Jur', Lehrer, Säulenstr. 51W11.
— Anna, Wwe., Hsbn., Ernestinenstr. 4
Kaschotneek, Jan, Kol.-Hdl., Adsel. Str.
Kaschozin, Andr., Fuhrm., Wolmar. Str.
Kaschtanow, K. P., Kassir., Revalerstr. 6
Kaschuchow, F. G., Priv., Revalerstr. 1
Kaschuk, Ernst, Wagenb., Rabenstr. 10.
Kasek, Jan, Zimm., Säulenstr. 96W4.
— J., Mauver, Wiesenstr. 4, W. 6.
— Pet., Schndr., Marienstr. 83W3.
Kasekewitsch, Pet., Tschlr., Bausk. Str.
Kasekowski, Dor., Wwe., Säulenstr. 4
— Mart., Schloss., Kreisslerstr. 3.
Kasel, Aug., Tapez., Industriestr. 3W1
Kaselis, Oss., Zimm., Revalerstr. 28W4
Kasemirow, Jewd., Dw., kl. Lubahnsche Str. 3W1.
Kasenin, Julie, Telegr.-Bmt.-Wwe., Alexanderstr. 92, W. 8.
Kaseritsch, Adam, Zollartellschtsch., Kaisergartenstr. 2W14.
Kasewitsch, Mart., Schloss., Ritterstr. 5
Kashdan, A., Kfm., Kurmanowstr. 29W1
— Abel, Putzw.-Hdl., Schmiedestr. 27.
— Abr., Fabrikant, Thronf.-B. 5, W. 1 ☎ 3918.
— Chaim, Hdlr., Charlottenstr. 17.
— Hirsch, Vers.-Agent, Sprenkstr. 7, W.
— J., Hg., Eliasstr. 7.
— J., Korresp., Romanowstr. 35, W. 1
— Mowscha, Bäcker, Moskauer Str. 4
— Mowsche, Hsb., Eliasstr. 7, W. 1.
— Sal., Schndr., Friedrichsh. Ufer 1
Kassalis, Stan., Schuhm., Matthäist. 14
Kasigkeit, Ernst, Dw., Revaler Str. 69.
Kasik, A., Materialverw., Puschkinboul. im Polytechnikum.
Kasik, Fried., Frisör, Windauerstr. 4W1
Kasilinis, Ant., Steller, Invalidenstr. 1.
Kasimir, Joh., Buchhltr., Thronf.-B. 3
Kasimiraitis, Ign., Zimm., Jesuskirchenstr. 13W4.
Kasimirow, Wlad., Hsb., Auermünd. Str.
Kasin, Jan, Postbmt., Königsstr. 41, W.
Kasinkewitsch, Ign., Bahnbmt., Katholische Str. 31, W. 11.
Kasino-Theater, Alexanderstr. 80, ☎ 227
Kasinowski, Noch., Hdlr., Mosk. Str. 4
Kask, Joh., Hdlr., Waggonstr. 13, W. 7
Kaskalsch, Mark., Hdlr., Kalug. Str. 18
Kaske, Jan, Zimm., Artilleriestr. 46.
— Joh., Hg., Industriestr. 1W21.
— Wilh., Schlosser, Revaler Str. 75.
Kaskin, Alex. Nik.', Kassir., Ritterstr. 7
Kasliner, Gers., Schndr., Eliasstr. 26W6
Kaslowsky. Sieh auch Koslowsky.
— A., Frl., Schlachth.-Bmtn., Gertrudstr. 41.
— Elisab., Wwe., Gertrudstr. 41.
Kasmer, Anna, Wwe., Gertrudstr. 70.
Kasminski, Wlad., Privat., Gertrudstr. 64, W. 8.
Kasnaz, Oss., Masch., Brückenstr. 30, W. 5
Kasne, Ad., Werkmstr., Rujen. Str. 4.
Kasol, Karl, Ankern., Mosk. Str. 277

Ch. Jürgensohn, Weingrosshandlung, Wallstr. Nr. 20. Telephon Nr. 106.

Kaspar. Sieh auch Caspar.
— Adolf, Amts-Zimmermstr., Schiffsstr. 13
— Andr., Schuhm., Artilleriestr. 26.
— Anna, Wäsch., Stresowstr. 1, W. 10.
— Fritz, Hg., Windstr. 4.
— Jan, Schlosser, kl. Vegesacksh. 50W13
— Joh., Schmelzmstr., Juliusstr. 3.
— Joh. Chr.', Schneidermstr., Schulenstr. 8W2.
— A., Kol.-Hdl., Matthäistr. 71.
— Karl, Bierhdl., Matthäistr. 69.
— Karol., Kol.-Hdl., Matthäistr. 71W34.
— Marie, Wwe., Alexanderstr. 148.
— Oss., Hsverw., Nikolaistr. 53W29.
Kasparaitis, Jur, Fuhrm.-W., Spargelstr. 12.
Kasparn, Alex., Musikant, Mühlenstr. 102.
Kasparowitsch, Ant., Steller, 2. Weidendamm, Güterbahnhof 6.
— Josp., Schaffn., Mosk. Str. 123W3.
— Jur, Tschlr., Rotestr. 2.
— Kaj., Tschlr., Altonaer Str. 27.
— Mart., Setzer, Mitauer Ch. 38a.
Kasparsohn, Anna, Wwe., Matthäistr. 69
— Jan, Schlosser, Duntenhofsche Str. 48.
— Karl, Tschlr., Säulenstr. 92W46.
— Lydia, Hgn., Segelstr. 9, W. 14.
A. Kasparson, verw. Essiedt, 2. G., Kindergarder., Inh.: Anna Kasparson, Marienstr. 51.
Kasparson, Jan, Mech., Ritterstr. 41.
— Anna, Inh. d. Firma A. Kasparson, Elisabethstr. 59W2.
— Karl, Arzt, Spr. Spr. 10—11, Elisabethstr. 59, ☎ 4477.
— Mart., Schlosser, Färberstr. 27W1.
— Sim., Fuhrm., Hasenstr. 7, W. 12.
— S., Hsb., Selburgsche Str. 3, W. 1.
Kaspary. Sieh Caspary.
Kasperowitsch, Ad., Dw., Marienstr. 14.
— Ant., Schlosser, Matthäistr. 31.
— Krist., Schlosser, Moorstr. 28.
— Pet. Alex.', Hsb., Bahnbmt., Grenzstr. 9.
Kasperski, Nik., Exped., Karolinenstr. 19.
Kaspersohn. Sieh auch Caspersohn.
— Christ., Frl., Schreyenbusch 2, 23.
— Karl, Inh. d. Einfahrt „Essiedt", Dorpater Str. 4.
Kasperson, Alex., Maler, Revalerstr. 56.
— Anna,, Wwe., Laborator. Str. 24W16
— Anna, Wwe., Schiffsstr. 14, W. 9.
— Ed., Portier, Gertrudstr. 121W52.
— Minna, Pens., Matthäistr. 52.
Kassakow, Olga, Hdlrn., Mosk. Str. 168a.
Kassel. Sieh auch Cassel.
Kassel, Hanne, Wwe., Moskauer Str. 66a
— Rebekka, Hdlrn., Mosk. Str. 59W28.
Kasselap, Fritz, Zimm., Segelstr. 9, W. 15.
Kasselewitz, Jur., Fuhrm., kl. Altonaer Str. 11.
Kasser, Charl., Fuhrwerksbes., Laboratoriumstr. 5, W. 5.
Kassewitsch, Anna, Frl., Alexanderstr. 109.
— Elfr. Karl', Kontorbmtn., Schiffsstr. 16, W. 14.
— Jw., Dw., Romanowstr. 94W26.
Kasske, Mar., Krankenpfl., Segelstr. 9.
Kasslau, Karl, Tschlr., Hospitalstr. 35.
Kassowitsch, Pet., Leutn., Marienmühlenstr. 15..
Kastan, A., Lederhdl., Gertrudstr. 64.
A. Kastaun, 2. G., Kolonialw. u. Wein (Selbsthilfe), Inh.: Adolf Kastaun, Wallstr. 2, ☎ 4816.
Kastaun, Ad., Inh. d. Detail-Hdlg. der Ges. „Selbsthilfe", Grabenstr. 30.
— Amal., Wwe., Lagerstr. 42W6.
— Concord., Wwe., Hsbn., Grabenstr. 30.
Kastell, Alb., Mech., Alexanderstr. 174.
Kasterow, Stephanie, Wwe., Lagerstr. 40.
— Alex., Schlosser, Bienenstr. 1, W. 13.
— Alex. Kusm.', Bürodien., Ernestinenstr. 15W5.
Kastin, Karl, Milchhdlr., Feldstr. 5W10.
Kastirin, Dmitr. Fed.', Setzer, Bärenstr. 3
Kastirow, Jw., Hg., Alexanderstr. 118.
Kastner, John Ferd.', Börsenb.-Bmt., Mühlenstr. 5, W. 19, ☎ 5149.
— Arn. John', Hg., Mühlenstr. 5, W. 19.
— Erich, Bankbmt., Mühlenstr. 5W19.
— Kath., Wwe., Münzstr. 6W4.
— W., Wwe., Nikolaist. 41W15.
Kastorff, A., Frau, Inh. d. Firma F. J. Weese, Domplatz 5W3.
— Karl, Kfm., Domplatz 5W3, ☎ 554.
Kastrow, Wlad., Tschlr., Romanowstr. 161
Kastrowski, Fr., TR, Telegr.-Bmt., Mühlenstr. 72.
— Franz Franz.', Hg., Mühlenstr. 72.
— Georg, Musiker, Marienstr. 32W21.
— Joh., Hsb., Amts-Maurermstr., Säulenstr. 64, W. 12, ☎ 3856.
Kasul, Jan, Fuhrm., Hasenstr. 3.
Kasuro, Anna, Wwe., Weißenh. Str. 6.
Kaswandt, Jul., Schndr., Gertrudstr. 93.
Katai, Jak., Fuhrm.-W., Katharinend. 10
Katakin, Wlad., Bmt., Dünab. Str. 47.
Katelnikow, K., Bmt., Dünab. Str. 45.
Katelo, A., Mützenm., Kathol. Str. 28.
Katewitsch, Kasp., Tschlr., Matthäistr. 107.
Katharinen-Kinderasyl d. lett. Wohltätigk.-Vereins, Sprenkstr. 29, W. 1.
Katharinendamm, Hilfsver., Revalerstr. 32
Katharinenschule, Romanowstr. 55, ☎ 3562
Kathol. Armenschule, Pernauer Str. 10a.
Katholische Kirchenschule, Schloßplatz 5.
Katholische Knaben- u. Mädchen-Vorbereit.-Schule, Asylstr. 24.
Katholisches Pastorat, Schloßplatz 5, ☎ 744, Katholische Str. 21, ☎ 1125.
Katilus, Jw., Schloss., Blumenstr. 3W32.
Katin, Pet., Hg., Suworowstr. 60W32.
Katinas, Gabr., Frisirsalon, Sprenkstr. 1, wohnt: Sprenkstr. 2W56.
Katischew, Jw., Hg., Marienstr. 83W14.
Katkewitsch, Ger., Maurer, Abguld. Str. 10.
— Jw., Schndr., Kathol. Str. 58, W. 61
Katkiaugis, Jw., Kleiderhdl., Bauskesche Str. 2.
Katkowski, Ludw., Hdlr., Mühlenstr. 126
— Oss., Bahnw., Jutestr., Balt. Eisenb.
Katkus, Pet., Zollbes., Eliasstr. 22W4.
Katlap, J., Musiker, Sprenkstr. 34a.
— Jan, Böttcher, Nußstr. 6.
— Jan, Gemüsehdl., Revalerstr. 66, W. 10.
Katok, Andr., Schuhm., Romanowstr. 145.
Katoschzik, Ant., Zimm., Revalerstr. 40.
Katowsky, Friedr., Hsb., Wolmar. Str. 47
Katschalow, Nik., Bmt., kl. Palissad. Str. 11
Katschan, Alex., Kathol. Str. 48W39.
— Chaim, Hdlr., Smolensker Str. 8.
— G., Hdlr., Gogolstr. 16.
— Hessel, Hdlr., Mühlenstr. 126W9.
Katschen, Mart., Hdlr., Gertrudstr. 125.
Katschenowski, Alex., Organist, Katholische Str. 21.
Katschenowski, Jw., Schlossermstr., Kandauer Str. 23.
Katscherginski, Mich., Kol.-Hdl., Mosk. Str. 28.
Katscherjinski, N., Hdlr., Uferstr. 15W11.
Katscherowsky, Anna, Schndrn., Grenzstr. 19
— Jw., Dw., Nikolaistr. 17W19.
Katschewski, Kath., Wwe., Kuckucksstr. 6.
— Krisch, Tschlr., Marienstr. 89.
Katschin, Jos., Bahnbmt., Gertrudstr. 89.
Katschmarski, Anna Jw.', Tanzlehr., Marienstr. 4W28.
Katschulis, Jw., Kutscher, Gertrudstr. 15
J. F. Katschurin, 2. G., Kol.-W., Inh.: Jemeljan Fedulowitsch Katschurin, Alexanderstr. 145.
Katschurin, J. F., Inh. d. Firma J. F. Katschurin, Alexanderstr. 145a.
— Matr., Wwe., Essenhofsche Str. 36.
— Nik., Bmt., Schreyenbusch 5, 3.
Katschuska, Wilh., Bürstenhdl., Suworowstr. 100, W. 39.
W. Kattchée, 2. G., Strickanstalt, Inh.: Wilhelmine Kattchée, Scharrenstr. 8.
Kattchée, Wilhelmine, Inh. der Firma W. Kattchée, kl. Petrikirchenstr. 3, W. 7.
— Arv., Fabrikbmt., Lermontowstr. 4a.
Kattchin, Alma, Frau, Kramerstr. 6.
Kattenbach, Elis., Frau, Alexanderstr. 34.
— Ferd., Hdlr., Hilfsstr. 13W8.
— Rud., Kassir., Alexanderstr. 34W25.
Katterfeldt, Emil., Wwe., Lehrn., Felliner Str. 7W18.
— Karol. u. Paul., Frl., Klassendamen, Felliner Str. 7W18.
Katuschan, Georg Paul', Hg., Elisabethstr. 10W18.
— Paul, Expreß, Elisabethstr. 10W18.
B. Katz, 2. G., Manuf.-W., Inh.: Beile Riwka Katz, Marienstr. 13.
D. Katz, 2. G., Kleider, Inh.: Dav. Katz, Elisabethstr. 83.
J. Katz, 2. G., Kleider, Inh.: Jankel Laser Katz, Marienstr. 5.
Sch. G. Katz, 2. G., Lumpen, Inh.: Schmul Katz, Mosk. Str. 22, ☎ 3258.
Katz, A., geb. Struntzki, Pens., Kramerst. 4.
— A. J., Modew.-Hdl., Alexanderstr. 10.
— Abr., Hdlr., Sadownikowstr. 29, W. 7.
— Aron, Hdlr., Moskauer Str. 61.
— Ch., Klempnerei, Neustr. 24, W. 13.
— Dav., Inh. d. Firma D. Katz, Elisabethstr. 83W1.
— Eisik, Milchhdl., Mosk. Str. 93.
— G., Tapez., Mühlenstr. 132W7.
— Gotth., Helenenstr. 14W32.
— J., Inh. dieser Firma, Marienstr. 5.
— Jank., Hdlr., Elisabethstr. 22W30.
— Jank., Schndr., Bienenstr. 16.
— Joss., Hdlr., Mosk. Str. 52, W. 25.
— Jsr., Steinh., Jakobstädtische Str. 15.
— Jtz., Fleischer, Schiffsstr. 6.
— Lew., Hdlrn., Blumenstr. 5W5.
— M., Hdlr., Romanowstr. 59.
— M., Kfm., Lagerstr. 6.
— M., Lederhdl., Lagerstr. 1.
— M., Schuhm., Ritterstr. 80.
— Max, Modew.-Hdl., Elisabethstr. 33.
— Mich. Lew.', Lampenhdl., Dorpater Str. 21.
— Mos., Kfm., Mühlenstr. 87W8.
— Motel, Hdlr., Jungfernstr. 7.
— Mowscha, Lederhdl., Moskauer Str. 62.
— Noch., Klempnerei, Dorpaterstr. 1. ☎ 5061, wohnt Mühlenstr. 79, W. 6.
— Pet., Böttcher, Weißenhof. Str. 13.
— Pet. Georg', Hg., Sprenkstr. 71, W. 4.
— R. J., Frau, Jakobstädt. Str. 14, W. 1
— Salm., Lehrer, Sprenkstr. 47, W. 8.
— Sch., Hdlr., Kurmanowstr. 20aW19.
— Schmul, Inh. d. Firma Sch. G. Katz, Moskauer Str. 22, ☎ 3258.
— Schmul, Lederhdl., Säulenstr. 52a.
— Zalle, Holzwr., Pauluccistr. 6, W. 3.
Katzelkowitsch, E., Klempnerwerkst., Newastr. 38, W. 2, ☎ 4264.

Karl Grünberg, Matthäistr. № 54, im eigenen Hause. Telephon № 2402. Die besten Gummireifen der Welt.

Eigene Filialen: Mühlenstr., Ecke der Suworowstr., Tel. 325. Hagensberg, Waldstr. 4a, Tel. 3950.
Weberstrasse, Ecke der Altstadt, Tel. 1569. Mitauer Chaussee 12, Tel. 3055.

Katzen, Karl Reinh.', Techn., Friedensstr. 8W22.
Katzenelenson, Mend., Holzhdlr., Dampfstr. 74W2.
Katzenellenbaum, Jewel, Kfm., Pauluccistr. 10, W. 3, ☎ 2251.
Katzenellenbogen, Isr., Zunahtm., Marienstr. 72, W. 13.
— Abr., Holzhdlr., Schlocksche Str. 4.
— Etna, Wwe., Moskauer Str. 21.
— H., Makler, Gogolstr. 21.
Katzenelsohn, Abr., Tabakhdl., Alexanderstr. 109, ☎ 4549, wohnt Alexanderstr. 106W5.
Katzew, S., Hg., Mosk. Str. 59, W. 38.
— Feige, Hdlr., Moskauer Str. 42, W. 73
— Sorra, Hdlrn., Moskauer Str. 40W1.
Katzkanis, Ant., Schuhm., Revalerstr. 28.
P. Katzmann, 2. G., Strickw., Inh.: Pessa Katzmann, Weberstr. 4, ☎ 2726.
Katzmann, Berka, Bäcker, Romanowstr. 110.
— Leop., Kfm., Johannisstr. 3, W. 7.
— Pessa, Inh. d. Firma P. Katzmann, Weberstr. 4.
Katzowitz, Dav., Eisenhdlr., Moskauer Str. 32, ☎ 1984.
Kaudse, Jos., Frl., Lehrn., Rodenpoiser Str. 34.
Kaudsit, A., Kfm., Gertrudstr. 62.
— Jak., Wächter, Säulenstr. 109W1.
— Jan, Schlosser, Rumpenh. Str. 19W7
Kauer, R., Frl., Newastr. 26, W. 71.
Kauf, Anna, Wwe., Revaler Str. 58.
Kaufeldt, A., Schmiedemstr., Gertrudstr. 110.
— Alf., Maler, Mühlenstr. 125, W. 9.
— Anna, Wwe., Artilleriestr. 48.
— Heinr., Former, Fuhrmannsstr. 24.
— Heinr., Glaspuster, Asylstr. 24, W. 20.
— Jur., Hsb., Abaush. Str. 9, Q. 1.
Kauffeld, Jul., Werkmstr., Mosk. Str. 196a
— Jul. Wilh.', Mech., Grandstr. 4.
— Karl, Schlosser, Matthäistr. 93, W. 9.
— Osw., Böttcher, Laboratoriumstr. 6.
— Paul, Schlosser, Kostrom. Str. 1W5.
Kauffeldt, Adalb., Photogr., Marienstr. 45.
— Anna, Säulenstr. 107W16.
— Aug. Ad.', Schmied, Gertrudstr. 115.
— Eug., Bmt., Nordstr. 18W6.
— Eug., Hg., Suworowstr. 39.
— Friedr. Karl', Auss., Hapsaler Str. 9.
— Herm., Schloss., Dampfstr. 39W11.
— Jul., Schloss., Dampfstr. 39W13.
— Karl, Auss., Wendensche Str. 12.
— Paul, Dw., Jesuskirchenstr. 15W5.
— Pet., Drechsler, Ritterstr. 121W15.
— R., Amtsbote, Bärenhöf. Str. 5W8.
Kauffmann. Sieh auch Kaufmann.
— A., Restaurat., Mosk. Str. 123.
— Fanny, Wwe., Hsbn., Schoonerstr. 9.
— Leonh. Wilh.', Fabrikbmt., Schuhmacherstr. 3.
— Wilh., Betriebsmstr., Schuhmacherstr. 3
— Walter, Fotogr., Alexanderstr. 6, W. 1a, ☎ 867.

Walter Kauffmann
Inhaber der Photographie
E. von Eggert,
Alexanderstrasse 6,
Telefon 867.

Kaufmännisch. Verein, Restaurateur: Herm. Rudolph, Domplatz 17, ☎ 445.
H. S. Kaufmann, 2. G., Manuf.-W., Inh.: Hirsch Kaufmann, Schwimmstr. 24, ☎ 4112.
K. Kaufmann, 1. G., Hotel de Rome, Inh.: Karl Kaufmann, Theaterb. 5. ☎ 70.
Kaufmann. Sieh auch Kauffmann.
— A., Bmt., Sprenkstr. 52W25.
— Ant. Franz', ehem. Bahnbmt., Hagensberger Str. 6.
— Ed., Matthäistr. 85, ☎ 3523.
— Ed. Alex.', Stationsvorst.-Geh., Königsstr. 32W1.
— Elisab., Schndrn., Wolmar. Str. 21.
— Emil, Zimmerm., Artilleriestr. 26.
— Fr., Hsb., Dir. d. 2. Ueberd. Spar- u. Vorsch.-Ges., Dorpater Str. 41W1
— H., Wwe., Scharrenstr. 21, W. 8.
— Hans, Tschlr., Rodenpoiser Str. 9W15
— Heinr., Musiklehr., Schaalstr. 6.
— Hirsch, Hdlr., Färberstr. 29, ☎ 4039.
— Hirsch, Inh. d. Firma H. Sch. Kaufmann, Schwimmstr. 24.
— J., Tischlerei, Schlocksche Str. 87.
— Joh., Hebamme, Schaalstr. 6, W. 2.
— Joh., Städt. Remontemstr., kl. Lagerstr. 12.
— K., Fuhrm.-W., Helenenstr. 4W7.
— Karl, Inh. des Hotel de Rome, Theaterboul. 5.
— Karl, Tschlr., Ritterstr. 111.
— Klara, Kfm.-Wwe., Alexanderstr. 28.
— Krist., Mech., Alexanderstr. 128W10.
— Mart., Gärtner, Peterholmstr. 7, W. 17
— Osw. Mart.', Bahnbmt., Peterholmsche Str. 7W16.
— Pet., Brauer, Kojenholm. Str. 23.
— Pet., Maurer, Schreyenbusch 2, 11.
— Th., Kfm., Rodenpoiser Str. 72W2.
— Th., Schonerstr. 9, ☎ 19.
— Th., Zollbmt., Kalnezeem. Str. 29W3
— Theod., Maurer, Talsensche Str. 2.
— W., Marienmühlenstr. 14, W. 16.
— Wlad., Schuhm., kl. Palissadenstr. 4.
Kaufmannskammer, Rig., Schloßstr. 13/15, ☎ 3737.
J. Kaugar, 2. G., Ziegelhdl., Inh.: Iwan Kaugar Romanowstr. 42 ☎ 3652.
Kaugar, Dav., Maurer, Marienstr. 113.
— Anna, Schndrn., Bärenst. 17W5.
— D., Schlosser, Wiesenstr. 1W7.
— Iw., Inh. d. Firma J. Kaugar, Dir. d. vierten Rig. Ges. gegens. Kredits, Romanowstr. 42, W. 4.
— Karl Mart.', Untermstr., Alexanderstr. 135.
— Pet., Hsb., Schmied, Artilleriestr. 62.
Kauger, Karl, Hdlr., Wenden. Str. 26.
Kaugert, Otto Reinh.', Magaz.-Verwalt., Alexanderstr. 176.
Kaugur, E., Goldinger Str. 2, ☎ 835.
Kaukas. Krons Mineralw.-Niederl., Verwalt.: Mauring, Alexanderstr. 6, ☎ 5241.

J. Kauke
Herrengarderobe-Geschäft
Sandstr. 1, im Hause der Rossija, gegenüber der Börse.
Telefon Nr. 3503.

J. Kauke, 2. G., Manuf.-W. u. Herrengard., Inh.: Jakob Kauke Sandst. 1 ☎ 3503.
Kauke, Alex., Fleischhdlr., Schiffsstr. 1…
— Jak., Amtsschndr.-Mstr., Inh. d… Firma J. Kauke, Pferdestr. 25W5.
— Joh., Seiler, Grotenstr. 7.
— Jul. Jak.', Vers.-Bmt., Hausverw… Pferdestr. 25W2.
— Ottil., Wwe., Marienstr. 99W4.
Kaukewitz, Ant., Koch, Alexanderstr. 99…
Kaukis, Pet., Kol.-Hdl., Hsb., Artillerie… str. 65W1.
Kaukit, Jan, Mehlhdl., Ritterstr. 119W…
— Karl, Maurer, Marienstr. 87W20.
Kaukul, Jan, Schndr., Rumpenh. Str. 1…
Kaul, sieh auch Kaull.
— Ed., Tschlr., Waggonstr. 10, W. 4…
— Joh., Buchdr., Krugstr. 1.
— Karl u. Wilh., Kelln., Alexanderst. 1…

M. Kaulin
Tanzlehrer.
Marstallstrasse 2/4, Telefon4132.
Vermiete mein Lokal zu Festlichkeiten.

Kaulen, J., Kol.-Hdl., Artilleriestr. 67.
Kaulin, A., Wwe., Wasserstr. 24.
— A., Kol.-Hdl., Sprenkstr. 49W8.
— Alex., Tschlr., Rumpenh. Str. 7W3…
— Andr., Schlosser, Schlocksche Str. 35…
— Anna, Schndrn., Gymnastikstr. 18a.
— Anna, Wwe., Gymnastikstr. 11b.
— Ans, Tschlr., Bienenstr. 6.
— Ant., Gießer, Rodenpoiser Str. 21.
— Aug., Hdlr., Nummershöf. Str. 3.
— Bernh., Maurer, Waggonstr. 9W6.
— Dav., Kol.-Hdl., Eliasstr. 3, W. 2.
— Ed., Hdlr., Marienstr. 126W1.
— Ed., Schreiber, Gertrudstr. 42W27.
— Ed., Notar.-Schreiber, Säulenstr. 27.
— Emil., Kassirn., Trinitatisstr. 18.
— Fritz, Dw., Schiffsstr. 8.
— J., Kol.-Hdl., Gertrudstr. 43W34.
— Jak., Hsb., Appusensche Str. 51.
— Jak., Kesselschm., Pilgerstr. 8W9.
— Jak., Lackierer, Hospitalstr. 31.
— Jak., Maurer, Lange Str. 7.
— Jak., Maurer, Rumpenh. Str. 17W…
— Jak., Schmied, Schreyenbusch 1, 2…
— Jan, Exped., Matthäistr. 100W6.
— Jan, Obermasch., Nußstr. 4.
— Joh., Hdlr. Dorotheenstr. 50.
— Joh., Hg., Gertrudstr. 43, W. 12.
— Joh., Tschlr., Rujensche Str. 3.
— Jur, Fuhrm., Helenenstr. 3, W. 1…
— Karl, Bäcker, Sprenkstr. 50.
— Karl, Brückenbauer, Blumenstr. 3.
— Karl, Maschinenb., Katharinend. 11…
— Karl, Schmied, Suworowstr. 131W2…
— Karl, Schuhw.-Hdl., Sprenkstr. 23… Wohn.: 29 W. 24.
— Krist., Fleischer, Ankerstr. 3.
— Lisette, Wwe., Emmastr. 12, W. 6.
— M., Buchhdl., Basteiboul. 8.
— M. P., Kol.-Hdlg., Petersb. Ch. 1…
— Mar., Hsbn., Nummershof. Str. 3.
— Marie, Hdlrn., Schlocksche Str. 14.
— Marie, Kurzw.-Hdl., Dorpater Str. 4…
— Mart., Hsb., Wolmarsche Str. 26.
— Mart., Schmied, Färberstr. 2, W. 1…
— Mart., Tanzlehr., Marstallstr. 2/4 ☎ 4132.
— Mich., Hsb., Charlottenstr. 17.
— Mich. Mich.' Oberheizer, Alexisst. 1…

Karl Grünberg, Matthäistr. № 54, im eigenen Hause. Telephon № 2402. Die besten Gummireifen der Welt.

Wein- u. Austern-Stuben Basteiboulevard Nr. 2, Telephon Nr. 80. Otto Schwarz. Wein-, Delikatessen- u. Cigarren-Lager Basteiboulevard, Ecke der Kalkstrasse.

— Olga, Wwe., Waggonstr. 9.
— Osk., Bierhdl., kl. Lagerstr. 39.
— Otto, Dw., Marienstr. 18W9.
— Paul, Zimmerm., Oskarstr. 4.
— Paw., Rentn., Artilleriestr. 70.
— Pet., Auss., Wenden. Str. 19, W. 17.
— Pet., Dw., Nordstr. 12W7.
— Pet., Hsb., Rodenpoiser Str. 51.
— Pet., Hsb., Lehrer, Gartenstr. 21.
— Pet., Oberkutscher Ritterstr. 1a.
— Pet., Schndr., Sprenkstr. 30, W. 32
— Pet., Bmt., Alexanderstr. 49, W. 14.
— Pet., Stauer, Bullensche Str. 11.
— Pet., Tschlr., Katharinendamm 11.
— Rob., Mstr., Nummershof. Str. 1.
— S., Dw., Königsstr. 30.
— Wilh., Dw., Ritterstr. 18, W. 8
— Wilh., Kutscher, Ritterstr. 1a.
— Wit., Kutscher, Romanowstr. 29W17.
— Wold., Maurer, Artilleriest. 73, W. 9
— Wold., Schlosser, 1. Weidend. 3.
v. Kaull, Aug., ehem. Reichsb.-Bmt., Dorpater Str. 20, W. 19.
W. Kaull. 2. G., ohne Handelsbranche, Inh.: Wold. Kaull, Mittelstr. 3.
Kaull. Sieh auch Kaul.
— Anna, Wwe., Waggonstr. 10W1.
— E., Wwe., Thronf.-Boul. 23, W. 2, ☎ 3826.
— Hugo, Gutsbes., Albertstr. 4, W. 6.
— O., Wwe., Conv. z. hl. Geist 3, Q. 6.
— Wold., Kfm. 2. G., Dir. d. Rigaer Börsenbank, Inh. d. Firma W. Kaull, Mittelstr. 3, W. 3.
Kaupas, Jak., Kutscher, Matthäistr. 102.
Kaulwell, Mme., Inst. f. Schönheitspflege, Stegstr. 2.
Kaupe, Dav. Pet., Hg., Suworowstr. 80.
— Heinr., Fischer, Bullensche Str. 7.
— Jak., Schuhm., Laubstr. 5.
— Jak. Mart.', Hg. Muckenholmstr. 31
— Indr., Schmied, Moorstr. 2.
Kaupelis, Pet., Hg., Slawenstr. 3, W. 7.
Kaupin, Felix, Hg., Kaufstr. 3, W. 6.
Kauping, Joh., Hsb., Mühlgraben, Uferstr. 8, ☎ 54.
— Theod. Joh.', Sägem.-Mstr., Moskauer Str. 126.
Kaupmann, Joh. Ant.', Materialverw., Atgasenscher Weg 11.
Kaupmas, Ant., Schmied, Säulenstr. 76.
Kauptis, Ed., Ankern., Steinstr. 24.
Kausch, Iw. Otto', Reichsb.-Bmt., Kaisergartenstr. 12W2.
— Wass. Otto', TR, Reichsb.-Bmt., Kaisergartenstr. 12, W. 2.
Kauschan, Liese, Wwe. Pokrowstr. 18.
Kauschel, Andr., Mstr., Dorpater Str., Mineralw.-Anst. Wöhrm. Park.
— Joh., Auss., Charlottenstr. 17.
Kauschen, Joh. H., Kellermstr., Nikolaistr. 77.
— Krisch, Schlosser, Feldstr. 4, W. 3.
— Krisch, Tschlr., Augustenstr. 7, W. 16
Kauschilas, Osk., Wagenb., Friedensstr. 21
Kauschin, Pet., Mälzer, Säulenstr. 30.
A. Kause, 2. G., Agentur, Inh.: Artur Kause, Dorpater Str. 21.
R. Kause, 2. G., Messerwaren, Inh.: Andreas Robert Kause, Amts-Messerschm.-Mstr., Scheunenstr. 26, ☎ 1455
Kause, Art. Andr.', Bürochef u. Dir.-Kand. d. Firma vorm. Starr & Ko., Dorpater Str. 21W14.
— Andr. Rob., Inh. der Firma R. Kause, Lagerstr. 27W3.
— Eug., Buchhltr., Romanowstr. 35W26.
— Wik., Kontordiener, Pauluccistr. 10.

Kaust, Herb. Pet.', Maler, Gertrudstr. 67
Kautsch, Lisa, Hsbn., Tulasche Str. 25.
Kautz, Adam, Fuhrm., Artilleriestr. 11.
1. Kavallerie-Brig., Verw. und Kanzlei: Dorpater Str. 58, ☎ 3090.
Kawaitis, Jes., Schloss., Gertrudstr. 125
Kawalas, Ant., Maler, Sternstr. 31.
— Franz, Schloss., Marienstr. 134W5.
— Jur. Schmied, Rumpenhöf. Str. 27.
Kawalow, Sem., Schuhm.-Werkst., Dünaburger Str. 22.
Kawall, A., Pastoren-Frau, Elisabethstr. 27
— Aug., Gerber, Windstr. 23W13.
— Elis., Frl., Mühlenstr. 20, W. 3.
— Mar., Lehrerin, Mühlenstr. 20, W. 3.
Kawas, Wlad., Hdlr., Helenenstr. 27.
Kawen, Alex., Schmied, Marienstr. 81.
— J., Bahnbmt., Palissadenstr. 26W26.
— Joh., Schuhm., Dünaburg. Str. 74.
Kawersnjew, Alex., Kand., Relig.-Lehrer, Marienstr. 4aW7.
Kawetzki, Ign., Fleischer, Seestr. 23W21.
— S., Bahnbmt., kl. Paliss. Str. 11W14.
— W. A., Kanzleibmt., Königsstr. 31.

„Kawkas u. Merkur"
Dampfschiffahrts-Gesellschaft.
Agentur in Riga:
H. Lærum, Schloßstr. 8.
Telefon 103. Postfach 316.

Kawkin, Ab., Schndr., Mosk. Str. 52.
Kaynasch, Joh., Hsb., Teichstr. 13.
Kayser, Ed., Amts-Schuhm.-Mstr., Gesch.: Pferdestr. 3, Wohn.: Gildstubenstr. 4.
— Alex., Töpfer, Baumstr. 5.
Kazelkowitz, E., Hdlr., Marienstr. 22.
Kazen, J., Hsb., Moorstr. 7a, W. 3.
— A., Schndr., Sprenkstr. 63 W. 1.
— T., Schuhm., Romanowstr. 96.
Kazow, N., Hdlr., Uferstr. 7.
Kebbe, Julie, Hsbn., Apprickensche Str. 4.
Kebeiks, Adam, Schuhm., Mit. Ch. 54b.
Keble, Mik., Hsb., Champetresche Str. 11.
Kebler, Aug., Schloss., Ebelsh. Str. 4a.
— Gust. Ludw.', Korresp., Thronf.-B. 6.
— Karl Ludw.', Korresp., Thronf.-B. 6.
Keblis, Alex., Musik., Kostrom. Str. 12.
— Pet., Vorarb., kl. Lagerstr. 65, W. 10
Keblisch, Anna, Wwe., Kalnez. Str. 84.
Keck, Anna, Wwe., Hsb., Marienstr. 38.
— A., Bäckereinieder1., kl. Neustr. 6.
— Heinr., Aeltester der St. Joh.-Gilde, Amts-Bäckermstr., Marienstr. 38, W. 1, ☎ 3041.
— Joh., Gärtner, Hospitalstr. 9, W. 33.
Keckstadt, A., Lederhdlg., Dünaburger Str. 7, ☎ 3597.
Kediz, Kupr., Dw., Brückenstr. 26W4.
Kedrow Eug. Leon.', Leutn., Säulenstr. 19, W. 20.
— Nik., Leutn., Matthäistr. 43, W. 23.
Kees, Wlad., Polierer, Meisterstr. 4W3.
Keepis, Olga, Wwe., Säulenstr. 80.
Keepul, Aug., Bäcker, Bausk. Str. 54.
— Jan, Montör, Kowno. Str. 3.
— Tilla, Wwe., Mitauer Ch. 72.
Jak. Keesner, 2. G., Stauer, Inh.: Jak. Keesner, Revaler Str. 36.
Keesner, Ant Iwan.', Exped., Elisabethstr. 81.
— Jak., Stauer, Inh. d. Firma Jak. Keesner, Revaler Str. 36, W. 2.

— Kath., Wwe., Kaisergartenstr. 4.
— R. Speiseh., Elisabethstr. 81.
Kegberg, E., Petersb. Ch. 77, ☎ 2953.
— Jahn, Hsb., kl. Altonaerstr. 16.
Kegel, A., Schaffner, Gertrudstr. 109.
— Alex., Seiler, Petersb. Ch. 27.
— Elisab., Hsbn., Suworowstr. 84.
— Franz Karl Buchhltr., Dorp. St. 26
— Marie, Lehrerin, Suworowstr. 84, W. 1.
— Wald. Karl.', Kontorbmt., Dorotheenstr. 37W11.
Kegge, Aug., Schndr., Sprenkstr. 67W28.
Kegler, Ernst, Hsb., Wolmarsche Str. 39.
— Gust., Hsb., Kinematogr.-Bes., Dünaburger Str. 74W1.
Kegum, Ed., Vorarb., Seestr. 31W13.
— Jan, Frisör, Mittelstr. 2W7.
Kehkis, Dav. Iw., Techn., Artilleriestr. 40.
— Iw., Maurer, Artilleriest. 40.
Kehlenbeck, Elis., Wwe., Alexanderstr. 28.
Kehlmann, Joh., Priv., Wenden. Str. 6
Kehpur, Andr., Schmied, Weißenh. Str. 6
Kehr, Wilh. Wilh.', Hsb., Bevollm. d. Brauerei „Tannhäuser", Dünamünd. Str. 49.
Kehrer, Emil, Musik.-Hdlr., Felliner Str. 7, W 35.
Kehrhahn, Heinr., Inh. der Firma A. Trampedach, Glied d. Börsen-Komit., Dir. d. Rig. Kommerzbank, Nikolaistr. 17W8.
Kehrwel, Andr., Privat., Zabeln. Str. 3.
Kehse, Dw., Schwimmstr. 32, W. 10.
— Amalie, Wwe., Hsbn., Malerstr. 4.
— Andr. Andr.', stud. ing., Helenenstr. 7, W. 11.
— Elsr., Frau, Marienstr. 111W3.
— Karl, Holzhdlr., Mühlenstr. 74, W. 25.
— Karl Petr.', Kfm., Alt-Mühlgraben, Uferstr. 2.
Kehsis, Krist., Dw., Mühlenstr. 55W12.
Kehse, Mart., Masch., Spargelstr. 5W10.
Keht, Andr., Klavierst., Schwartzenhöf. Str. 7, W. 9.
Kehwer, Dav., Masch., Klüversh. Str. 2
Keidan, Karl, Hsb., Augustenstr. 9, W. 11.
— Andr., Zimmerm., Mitauer Ch. 58a.
— Jan, Zimm., Laboratoriumstr. 2.
Keikul, Pet., Schuhw.-Hdl., Kalnezeemsche Str. 7, Wohn.: Schlock. Str. 55.
Keilk, Joh., Tschlr., Kischinew. Str. 10.
Paul Keilmann, 2. G., Agentur, Inh.: Paul Keilmann, Fellinerstr. 3, ☎ 5803
Keilmann, Alex., Dr. med., Spr. 5—6½, Andreasstr. 3, ☎ 1548, in Sachen der Hebammenschule Spr. 11—12 in der städt. Entbindungsanstalt.
— Eug., Frau, Zahnärztin, kl. Schmiedestr. 10W8.
— J., prakt. Zahnarzt, Spr. 10—1, Theaterboul. 2, wohnt Kaisergartenstr. 2.
— Olga, Frl., Marienstr. 40.
— Paul, Inh. d. Firma Paul Keilmann, Felliner Str. 3W12.
Keipenwarlitz, Agaf., Wwe., Säulenstr. 111
— Dav., Zimmerm., Pokrowstr. 18.
— Jan, Auss., Schreyenb. 1. Linie.
— Joh., Fuhrm., Alexanderstr. 178.
— Karl, Kutscher, Matthäistr. 91W29.
— Math., Hebamme, Säulenstr. 30.
— Paul, Fuhrm., Sternstr. 4, W. 3.
Keiran, A., Privat., Suworowstr. 58.
Keire, Heinr., Zimm., Fuhrmannsstr. 3.
Keiris, Jan, Uhrm., Pernauerstr. 20W28
Keiro, Ottil., Wwe., Brückenstr. 28W3.
Keisch, Buchhltr., Windstr. 20.
— Heinr., Maler, Gertrudstr. 62W29.

Karl Grünberg, Die besten Gummireifen der Welt.
Matthäistr. № 54, im eigenen Hause. Telephon № 2402.

Nur importierte Weine in grösster Auswahl.

Karl Grünberg, Matthäistr. № 54, im eigenen Hause. Telephon № 2402. Die besten Gummireifen der Welt.

Keisen, Pet., Dw., Newastr. 36, W. 11.
Keiser, E., Hsb., Doblensche Str. 1.
Keitan, Pet., Schndr., Suworowstr. 29.
Keitz, Jank., Schndr., Gerberstr. 6.
Keiw, L., Schndrn., Pferdestr. 18W4.
— Jak., Postbmt., Windauer Str. 5.
Keks, D., Kol.-Hdl., Bauskesche Str. 54.
— Nik., Bierhdl., Bauskesche Str. 54.
— Krist., Frisöse, Gertrudstr. 40W6.
Kelatschus, Joh., Hg., Romanowstr. 16.
Kelder, J., Stuhlm., Jaroslawsche Str. 4.
Keldysch, Mich. F., GR, Dr. med., Militärarzt a. D., Säulenstr. 20.
— Wsew. Mich.', Bau-Jng., Nikolaistr. 37aW10.
Kelenbeck, Heinr., Jng., Eugenienstr. 5.
Kelepowski, Arkadi Hippolyt.', SR, Kammerherr, Vize-Gouvernör von Livland, Neustr. 26, ☎ 237.
Kelimas, Joh., Port., Fockenh. Str. 1.
Kelle, Aug., Untern., Mosk. Str. 147.
— Jak., Maler, Karolinenstr. 12.
— Joh., Mech., Adlerstr. 12W19.
— Mich., Dreher, Augustenstr. 9, W. 12
Kelle-Pelle, Jak. Otto', Maler, Schulenstr. 12, W. 1.
Otto Keller, 2. G., Technisches Bureau, Jnh.: Otto Keller, Kirchenstr. 30, ☎ 2699.
Keller, Alex., Schlosf., Kalnez. Str. 87.
— Georg Heinr.', Hg., Revaler Str. 55.
— Heinr., Fleischer, alte Mit. Str. 13.
— Otto, Jnh. der Firma Otto Keller, Kirchenstr. 30, W. 1.
— Paw., Ankern., Kalugasche Str. 17.
— Wilh. Wilh.', Bankbmt., Wallstr. 26.
Kellermann, Georg, Hsb., Ballastdamm 4.
— Fed. Wass.', Bevollm. d. Orientgesellsch., Zollstr. 4, W. 12.
— Heinr. Alb., Masch., Ballastdamm 50.
Kellermeister, Aug., Amtsbote, Maurerstr. 6W4.
— Gust., Fleischer, Duntenhofsche Str. 15.
— Pet., Fleischer, Duntenhöf. Str. 15.
Kellert, Krisch, Schuhm., Matthäistr. 131.
Kellmann, Jul., Hsb., Schreyenb. 5, 13.
— Georg, Schuldien., Alexanderstr. 40.
— Wold. Jul.', Hg., Schreyenb. 5, 13
Kellmeister, E., Maur., Schreyenb. 2, 13.
Kellner, Alex. Jeg.', Bmt., Romanowstr. 59W40.
— Paul Alex.', Bahnbmt., Marienstr. 32
Kellnerverein, kl. Schloßstr. 13, ☎ 4092

Kellner-Verein.
kl. Schloßstr. 13, Tel. 4092.
Tische, Tischwäsche, Service, Silber, Kron-, Armleuchter usw. in größter Auswahl zur Vermietung. Annahme der verschiedensten Ausrichtungen, wie Diners, Soupers usw. Zustellung von Köchen und Kellnern für dieselben.

Kellnerverein; Deutscher, Suworowstr. 34.
Kelme, Jul., Mstr., Sprenkstr. 62.
Kelpe, J., Wächter, Brauerstr. 12, W. 7.
— Ed., Masch., Andreasholm, Städt. Elektr.-Werk, W 3.
— Jak., Bürstenb., Säulenstr. 78W3.
— L., Schndrn., Kalnez. Str. 100W12.
— Pet. Jndr.', Bmt., Romanowstr. 54.
Kelpis, Rud., Zimm., Adlerstr. 12W18.
— Rob., Monteur, Unionstr. 30, W. 1.
Kelpsch, Ant., Dw., Königsstr. 32, W. 13.
— A. S., Portier, Theaterboul. 15.
— Ant., Postbmt., Königsstr. 32W13.
— Pet., Montör, Gertrudstr. 85, W. 10.
— S., Schuhm., Pauluccistr. 7, W. 19.
— Wlad. Ewst.', vereid. Rechtsanwalt, Spr. 4—5, Newastr. 9, ☎ 4090.
Kelwert, Jak., Schmied, Schreyenb. 1, 24.
Kemann, J. J., Rechtsanw.-Geh., Pauluccistr. 2.
Kemarski, Wlad. Paw.', KR, Bmt., Zitadelle 24.
Kemmer, Eva, Hsverw., Duntenhöfsche Str. 44, W 1.
— Jan, Schmied, Säulenstr. 95W21.
— Joh., Tschlr., Wolmarsche Str. 15W14
— Konst., Schlosser, Duntenhof. Str. 44.
— Theod. Mart.', Exped., Ritterstr. 2.
Kemmerling, Agate, Wwe., Lagerstr. 44.
— Joh., Schiffskapt., Glockenstr. 9W1.
Kemmler, Dietr., Buchhltr., Alexanderstr. 90
Kemnitz, Alb., Schlosf., Rabenstr. 8W11.
— Cäcilie, Hsbn., Matthäistr. 93.
— Ernst, Schornsteinf., Wolmar. Str. 26.
— Heinr., Maurer, Sternstr. 22W3.
— Theod., Maurer, Ritterstr. 79, W. 7.
— Wilh., Glanzpl., Matthäistr. 93W35.
Kemp, Anna, Wwe., Gertrudstr. 123W39
Kempe, Andr., Fuhrm., Schwartzenhofsche Str. 8, W. 1.
— Krisch, Hsb., Schwartzenh. Str. 8.
— Pet., Telef.-Bmt., Pernauer Str. 21
— Trine, Wäsch., Pernauer Str. 21W8.
Kempel, Gust. Jndr., vereid. Rechtsanw., Dir. d. 2. Rig. Spar- u. Vorschußv., Spr. 9—11 u. 4—6, Alexanderstr. 12, W. 2, ☎ 4495.
— Ew., Schlosser, Gertrudstr. 135, W. 8.
— Marg., Wwe., Gertrudstr. 25W1.
— Vikt., Provis., Romanowstr. 59W37.
Kempff, Friedr. Ad.', Reisend., Kirchenstr. 45W6.
— Fr., Maurer, Matthäistr. 99, W. 44.
— Friedr., Malermstr., Mitauer Ch. 25
Kempis, Wold., Portier, Goldingerstr. 11
— Wilh., Tschlr., Moorstr. 4.
Kempke, Joh., Heizer, kl. Lagerstr. 5.
Kempte, Heinr. Ad.', Dr. phil., Prof. d. Russ. Anilinfarbenfabr. Leopold Casela & Ko., Dünamünd. Str. 17.
Kems, Osk., Bankbmt., Marienstr. 5W29
Kencker, Emil., Diakon., Friedensstr. 3.
— Fritz, Zimmerm., Piltensche Str. 1.
Kenge, Mart., Hsb., Palmstr. 11W5.
Kengeraggescher Hilfsver., Mosk. Str. 271.
W. Kengis, 2. G., Bauuntern., Jnh.: Wilh. Kengis, 2. Weidend. 15.
Kengis, Ed., Schlosser, Marienstr. 146.
— Gust., Maurerpol., Feldstr. 4W6.
— Wilh., Jnh. d. Firma W. Kengis, Hsb., 2. Weidendamm 15W2.
Kenin, Anna, Mädchengymnasium, Dorpater Str. 15, ☎ 3620.
— Jan, Schlosser, Sternstr. 16, W. 5.
— Jan, Tschlr., Färberstr. 2, W. 18.
— Karl, Zimmerm., Theresenstr. 4W3.
— Karol., Hsbn., kl. Bullen. Str. 4.
— Krist., Wäsch., Pokrowstr. 18, W. 37
— Otto, Realschule, Dorp. Str. 15, ☎ 3620
Kenke, Emil, Kontorbmt., 1. Weidend. 5.
— Jul., Amts-Schuhm.-Mstr., Hsb., Ebelshöfsche Str. 9a.
— Leont., Wwe., Auff., 1. Weidend. 5.
— Lucie Fed.', Hgn., 1. Weidend. 5W5.
— Wilh., Rentn., Libauer Str. 7W7.
Kenklis, Otto, Schlosf., Suworowstr. 5
v. Kennel, Arn. Friedr.', Apoth.-Geh. Schmiedestr. 3, W. 20.
Kensberg, Jak., Bierhdlg., Kalnezeemsch Str. 129, ☎ 3903.
— Jan u. Mart., Pächter, Pet. Ch. 39
Kentz, Friedr. Ferd.', Bevollm. d. Firm Georg Landrin, Hsb., Romanowst. 11
— Arn., Privat., Revaler Str. 7, W. 2
Kentzmann, Paul, Hdlr., Newastr. 14W3
Kenzlin, Karl, Hdlr., Sprenkstr. 71.
Kepiht, Pet., Hsb., Laboratoriumstr. 27.
Kepke, Fr., Kutscher, Revaler Str. 62W
Kepp, Georg, Zimm., Charlottenstr. 4
Keppit, Pet., Lehrer u. Organist, Kirchhofsstr. 3.
Keppul, Karl, Wagenb., Nikolaistr. 62.
— Jan, Kol.-Hdlg., Laboratoriumstr. 3
Kepsen, Mar., Wäsch., Kalug. Str. 16.
Kepur, Mik., Schlosf., Wiesenstr. 7W7.
Keran, Sim., Maurer, Helenenstr. 18.
— Otto, Tschlr., Alexanderstr. 128W9.
Kerawares, Georg, Maurer, Segelstr.
Kere, L., Hebamme, Newastr. 4.
Kerelis, Sylv., Schmied, Matthäistr. 7
Kereschis, Jw., Bäcker, Bausk. Weg 4.
Kerewitsch, Ed., Tschlr., Sprenkstr. 50.
Kerewitz, Alfr., Milchhdl., Ritterstr. 6W1
Ch. Kergalw, 1. G., Bauunternehme Jnh.: Christian Kergalw, Mühlenstr. 41, ☎ 643, Sägemühle: 2. Weidendamm 28, ☎ 2043.
Kergalw, Ch., Aelterm. d. Maureramt Jnh. d. Firma Ch. Kergalw, Stadtverordn., Mühlenstr. 41, ☎ 643.
— Ernst, Maurerpol., Kandauerstr. 33.
— Karl, Hausverw., Kandauer Str. 3
— Karl, Zuschndr., Pilgerstr. 6W8.
Keri, Jan, Kutscher, kl. Lagerstr. 6.
Kerick, Wold. Joh.', Techn., Rumpenhofsche Str. 7W22.
Kerim, Solek, Hdlr., Matthäistr. 52.
Kerimow, Saladin, Hdlr., Sprenkstr. 65
Keris, Karl, Korkenschn., Abguldensche Str. 8.
Kerkau, Otto, Amts-Klempn.-Mstr., Lagerstr. 20, ☎ 1317.
Kerkeschke, Joh., Musiker, Gertrudstr. 43

Gebrüder Kerkovius
Inhaber:
Adalbert Graef.
Kolonial-Warenhandlung.
Kaffee-Schnell-Rösterei
mit elektr. Betriebe.
Farben für Maler und Färber.
Droguen, Chemikalien.
Lumpenpappen
en gros u. en détail.
Sünderstr. 28,
Telefon Nr. 58.
Postfach Nr. 263.

Ch. Jürgensohn, Weingrosshandlung, Wallstr. Nr. 20. Telephon Nr. 106.

Gebrüder Kerkovius, 1. G., Material-, Kolonial-, Apothekerw. u. Tabak, Inh.: Adalb. Graef, Sünderstr. 28, ☎ 58.
Kerkovius & Co., Glasfabrik, 2. G., Inh.: Wilh. Ludw. Kerkovius u. Robert Fränkel, Schienenstr. 6, Asylstr. 10, ☎ 1061.
Kerkovius & Co., 1. G., Fabrik für Töpferwar., Kommissionsgesch., Inh.: Wilh. Ludw. Kerkovius, Carl Robert Fränkel, Kontor: Sandstr. 17, ☎ 3568, Tonwarenfabrik: Dünamünd. Str. 5c, ☎ 26, Rote Speicher, ☎ 1303.

Ernst Kerkovius
Manufaktur-, Wollgarn und Schirm-Handlung.
Kalk- und Scharrenstr.-Ecke
Telefon 1386.

Ernst Kerkovius, 2. G., Manuf.-Waar., Inh.: Johann Ernst Kerkovius, Kalkstr. 32, ☎ 1386.

H. Kerkovius
Agentur für Bauartikel:
Asbestfußböden, Dachdeckung, Parkett, Tonfliesen f. Fußböden u. Wandbelag, Asfaltierungen, Stahlspähne zum Parkettputzen, Schlacke-Betonwände u. s. w.
Schloßstr. 17, Tel. 4753.

H. Kerkovius, 2. G., Bauartikel, Inh.: Gebr. Hans u. Maximilian Kerkovius, Schloßstr. 17, ☎ 4753, Dilol-Fabrik Krebsstr. 13, ☎ 5644.
Paul Kerkovius, Typographie „Rigaer Tageblatt", 2. G., Kommanditges., einz. offener Gesellsch. Paul Kerkovius, Domplatz 5, ☎ 159.
Kerkovius, Edm. Theod.', Bevollm. Abt.-Chef d. Ges. „Prowodnik", Säulenstr. 18W32.
— Emma, Wwe., Sünderstr. 28, W. 1.
— Erna, Frau, 1. Weidendamm 13W2.
— Ernst, Aeltester Gr. Gilde, Inh. der Firma Ernst Kerkovius, Vizepräses d. Stadt-Sparkasse und des Lombards, Scharrenstr. 1.
— Ernst Ernst', Bevollm. Abt.-Chef der Ges. „Prowodnik", Elisabethstr. 3W7.
— Erwin Wilh.', Buchhltr., Säulenstr. 88
— Felix, Hg., Scharrenstr. 1.
— Georg Wilh.', Jug., Stadtr., Stadtverordn., Dir. d. A.-G. d. Balt. Cellulosefabr. in Schlock, kl. Neustr. 4.
— Hans, Mitinh. d. Firma H. Kerkovius, Alexanderst. 51, W. 5, ☎ 1364
— Helene, Kfm.-Wwe., Säulenst. 88.
— Marta, geb. Krause, Wwe., Schulenstr. 25W16.
— Maxim., Mitinh. d. Firma H. Kerkovius, Ritterst. 8b, W. 17, ☎ 5249.
— Paul, Einz. offener Gesellschafter der Kommanditges. Paul Kerkovius, Buchdruckerei „Rigaer Tageblatt", u. verantw. Redakt. d. „Rigaer Tageblatt", Todlebenboul. 6, W. 8, ☎ 2880.
— R., Kfm., Königsstr. 11W2.
— Theod. Wilh.', Bes. d. Gutes Saadsen, Gertrudstr. 13.
— Vikt., Inh. der Firma R. Bierich, Säulenstr. 18W21, ☎ 4740.
— Wilh., Aeltester Großer Gilde, Präs. des Börsenkomitees, Mitinh. d. Firmen: Kerkovius & Co. und Kerkovius & Co. Glasfabrik, Dir. d. Rig. Commerzbank u. d. A.-G. „Textil," Stadtverordn., Todlebenboul. 4, W. 3.
— Wilh., Frl., kl. Neustr. 4.
Kerling, Jul. Friedr.', Hg., Marienstr. 135
Kermann, Indr., Stauer, Muckenh. Str. 35
— Georg Iw.', Oberst a. D., Karolinenstr. 16, W. 1.
— Jan, Masch., Ebelshofsche Str. 9b.
— Marie, Schndrn., Newastr. 12W11.
Kermel, Pet., Hausvater im 2. Kinderasyl, Asylstr. 8.
— Ludw., Schmied, Mastenstr. 1W1.
Kern, A., Schndr., Fuhrmannsstr. 9.
— Ad., Fabrikbmt., Rumpenh. Str. 1.
— Ant., Port., Todlebenboul. 9W14.
— Arv., Uhrm., Marienstr. 32W12.
— Aug., Masch., Kalnez. Str. 84W10.
— Cäcil., Wwe., Adlerstr. 12, W. 10.
— Felix, Reisend. Goldinger Str. 2b.
— Friedr., Schndr., Sprenkstr. 40W7.
— Joh., Masch.-Mstr., Brunnenstr. 3W1.
— Joh., Montör, Augustenstr. 4, W. 12
— Joh., Schmied, Ritterstr. 111, W. 45.
— Joh., Steinh., Jakobstädt. Str. 18.
— Joh., Verk., Sprenkstr. 43W18.
— Krist. Thom.', Zimm., Säulenstr. 112
— Oskar, Hsb., Bauskesche Str. 45.
— Th. u. Heinr., Reisend., Sprenkstr. 43.
Kerner, Aug., Former, Möwenstr. 2.
Kerowitsch, L. J., SR, Kontrolh.-Bmt., Laubstr. 21.
— Aug. Jos.', Schonerstr. 1W28.
Kerpe, Jan, Dreher, Artilleriestr. 40W40
— Karl, Töpfer, Sternstr. 3W23.
Kerr, W., Privat., Gertrudstr. 108, W. 8.
Kerre, Fritz, Hsb., kl. Milchstr. 2, W. 1.
— Andr., Fleischer, Gertrudstr. 89W3.
— Jak., Maler, Artilleriestr. 55W19.
— Joh., Zimmerm., Gertrudst. 35, W. 14
— Math., Fleischhdl., Gertrudstr. 68.
— Math., Hdlrn., Schreyenbusch 2, 43.
Kerschis, Val., Zimm., Artilleriestr. 62.
Kersmin, Theoph., Müller, Pet. Ch. 44.
Kersnitzki, Fad. Edm.', HR, Pristaw, Matthäistr. 9, ☎ 307.
Kerson, Osk., Apoth.-Geh., Alexanderstr. 91
Kersten, Aug. Aug.', Maschinenmstr., Seestr. 13.
— C., Wwe., Conv. z. hl. Geist 1, Q. 6.
— Ed., Schlosser, Pokrowstr. 5W3.
— Hel., Teeh Schiffsstr. 13, W. 12.
— Ida, Wwe., Mühlenstr. 91.
— Karl, Grabenstr. 45W15.
— Karol., Wwe., Gertrudstr. 67, W. 2.
— L., Techn. Laborat., Königsstr. 45W6.
— Luise, Pastorin, Marienstr. 83W11.
— Magda, Schlachth.-Bmtn., Kirchenstr. 17
— Max, Karolinenstr. 16W5.
— Mich., Fleischer, Zabelnsche Str. 3.
Kerstens, Emma, Kunstmal., Spr. 2—3, Kalnezeemsche Str. 13.
— Marie Osk.', Bankbmtn., Kaisergartenstr. 2W16.
— Olga, Frl., Alexanderstr. 104, W. 22.
— Osk., Bmt Kaisergartenstr. 2, W. 16.
Kerstik, Jak., Markthdlr., Alexanderstr. 152.
— Marie, Hdlrn., Marienstr. 120W14.
Kersum, Hel., Frl., Maistr. 7W2.
— Jan, Schndr., Marienstr. 45W1.
— Krisch, Bäcker, Artilleriestr. 44W5.
Kertz, Lisa, Wwe., Katharinendamm 22
Kerwel, Karl, Pappd., Bausk. Str. 35.
Kerwien, Rob., Werkmstr., Alexanderstr. 84
Kerwis, Jur, Bahnbmt., Pernauerstr. 28.
Kesber, Jan, Zimm., Helenenstr. 18.
— Anna, HR-Wwe., Nikolaistr. 83.
— Edw. Sig.', Förster, Ritterstr. 6.
— Jul., Schlosser, Nußstr. 5.
— Kath., Kol.-Hdl., Schützenstr. 19.
— Marie, Schndrn., Romanowstr. 2.
Kesberg, Alex. Ed., Kapt. Hafen-Insp., Dünaufer, ☎ 639.
— Andr., Wraker, Moskauer Str. 132.
— Jan, Maurer, Schreyenbusch 1, 34.
— Lisette, Schndrn., Laubstr. 3a.
— Mart., Auff., Dorpater Str. 83.
— Mart., Hsb., Schreyenbusch 1, 34.
— Pet., Vorarb., Schreyenbusch 1, 36.
— Th., Masch., Talsensche Str. 12.
Keschan, Dav., Hsb., Aststr. 38.
— Wilh., Hg., Krebsstr. 23W26.
Keschau, M., Kol.-Hdl., Nordstr. 16.
Kesner, A., Fabrikbmt., Mühlenstr. 107.
Kesper, Pet., Schutzm., Schützenstr. 19.
Kessel, Dora, Frl., Mittelstr. 4W25.
— Ed., Schlosser, Revaler Str. 28W89.
— Pet., Handschuhm., Amalienstr. 11.
Kesseler, Vikt. Heinr.', Bmt., Nordstr. 22
Keßler, Eleonore, Kfm.-Wwe., Schulenstr. 25, W. 32.
— Adalb., Buchb., Altstadt 3W21.
— Emilie, Schndrn., Kalnez. Str. 8.
— Ernst F., Tischlerei, Nikolaistr. 20.
— Fr., Maurer, Katholische Str. 4.
— J., Zimmerm., Gertrudstr. 109.
— L., Reisender, Suworowstr. 62W4.
Kessner, Rud., Hausverw., Sünderstr. 1.
Kessy, Mich., Zimm., Charlottenstr. 40.
Kester, Aug., Vorarb., Schlock. Str. 38.
— Joh., Maurer, Ebelshöf. Str. 9.
— Karol., Frl., kl. Lagerstr. 41, W. 17
— Krisch, Hg., Duntenhöf. Str. 24W27.
— Mart. Jan', Baumstr., Mühlgrabener Str. 10.
— Mich., Kistenb., Duntenhofsche Str. 48.
— Paul, Zimm., Wiesenstr. 5W3.
— Pet., Restaurat., Mühlenstr. 86W1.
— Pet., Töpfer, Dorotheenstr. 23a, W. 8.
Kesteris, Mar., Wwe., Sadownikowstr. 17
Kestner, C., Wwe., Konv. z. hl. Geist 11
— Gertr., Schulvorst., Friedensstr. 14.
— Herm., Cand., Oberlehr., Schmiedestr. 13W2.
— Jul., Frl., Antonienstr. 12, W. 4.
Ketrus, Joh., Kellner, Säulenstr. 78W38.
Kette, Friedr. Friedr.', Oberbuchhltr., Petersb. Ch. 14.
— Joh. Friedr.', Fabrikbmt., Moritzstr. 5
— Laura, Wwe., Suworowstr. 80, W. 22.
— Oss., Maler, Waggonstr. 3W12.
Kettekat, Elisab., Wwe., Matthäistr. 68.
— Heinr., Töpfer, Suworowstr. 102.
Kettler, Gotth. Baron, Schulenstr. 20, W. 6
— Ernst Ed.', Oberstleutn., Matthäistr. 40, W. 28, ☎ 4601.
— Nik. Jak.', Vorarb., Hilfsstr. 11W4.
Kettner, Friedr., Schlosserei: kl. Lärmstr. 2b, wohnt Jakobsstr. 3W8.
Keturakus, Tadd., Schndr., Jesuskirchenstr. 12, W. 3.
Ketz, Joh., Schndr., Popowst. 3a.
Keuchel, A., Fabr.-Bmt., Sommerstr. 13.
— Elise, Propst-Wwe., 1. Weidend. 5W4.
— Hedw., Wwe., Werrosche Str. 5, W. 10.
— M. P., Lehrn., Elisabethstr. 14W5.
— Magda, Frau, Marienstr. 40.
— Wilh., Dr.-Wwe., Elisabethstr. 14.

Karl Grünberg, Die besten Gummireifen der Welt.
Matthäistr. № 54, im eigenen Hause. Telephon № 2402

Eigene Filialen: Mühlenstr., Ecke der Suworowstr., Tel. 325. Hagensberg, Waldstr. 4a, Tel. 3950.
Weberstrasse, Ecke der Altstadt, Tel. 1569. Mitauer Chaussee 12, Tel. 3055.

Karl Grünberg, Matthäistr. № 54, im eigenen Hause. Telephon № 2402. Die besten Gummireifen der Welt.

Keuerleber, Joh., Privat., Burschenst. 5.
Keusch, Mar., Wwe., Gertrudstr. 37.
— Rob., Maler, Gertrudstr. 37 W 2.
v. Keußler, A., Frl., Pension, Thronfolgerboul. 3, ☎ 3869.
— Emma, Fr., 1. Weidendamm 3, W. 15.
— Marie, Frl., Pension, Thronf.-B. 27. ☎ 3879.
Keweit, Emma, Kol.-Hdl., Muckenh. Str. 9.
Kewel, Karl, Segelm., Friedrichsholmsches Ufer 2.
Kewers, Jan, Schmied, Pet. Ch. 105.
Kewert, Math., Hdlrn., Nordstr. 12.
Kewin, Jeg., Zimmerm., Mühlgrabener Str. 9.
Kewisch, Alex., Schloss., Ritterstr. 58.
Kewit, Jan, Milchhdlr., Mühlenstr. 103.
Kewitsch, Adam, Fuhrm., Kalug. Str. 4.
Kewla, Aug., Bahnbmt., kl. Palissadenstr. 8 W 90.
Keyer, Aug., Mech., Färberstr. 18, W. 5.
Keyso, Ida, Frl., Elisabethstr. 95 W 10.
Kjairo, Isid. Ust.', Schloss., Wendensche Str. 2 W 19.
Kjauschas, Jan, Träger, Helenenstr. 18.
Kibat, Dav., Schuhm., Schwartzenh. Str. 8
Kibbermann, Joh., Dw., Eugenienstr. 2.
— Mart., Maler, Alexanderstr. 113 W 29.
Kibel, Pet., Kutscher, Dorpaterstr. 83.
Kiber, Olga, Wwe., Romanowstr. 17 W 5.
Kibild, Jak., Hdlr., Marienstr. 90, W. 6.
— Georg, Dw., Karlsstr. 7, W. 10.
— Jan, Bmt, Theaterboul. 1, W. 2a.
— Joh., Milchhdlr., Marienstr. 51.
— Jur, Kutscher, Matthäistr. 103, W. 46
— Otto, Hg., Säulenstr. 52 W 34.
— Pet., Mehlhdl., Wolmarsche Str. 35.
Kibur, Jan, Zimm., Oskarstr. 12 W 9.
— Luk., Schuhm., Rabenstr. 17 W 6.
Kichno, Jak., Drechsler, Friedensstr. 12.
Kicho, Joh., Schuhm.-Mstr., Albertstr. 1.
Ferdinand Theodor Kickert, 2. G., Metall-Kapselfabrik, Inh.: Ferdinand Theod. Kickert, Allasche Str. 8, ☎ 578.
Kickert, Ferd. Theod.', Inh. der Firma Ferd. Theod. Kickert, Allasche Str. 8.
— Joh., Hsb., Katharinendamm 12.
Kickul, Ed., Fuhrm., Suworowstr. 97.
— Herm., Exped., Suworowstr. 97, W. 5.
Kickut. Sieh auch Kikut u. Kikuth.
— Dav., Kol.-Hdl., Rabenstr. 7, W. 1.
— Friedr., Schlosser, Rabenstr. 7.
Kidal, Ernst, Tabaksort., Sternstr. 8.
Kidron, A., Hg., Thronf.-Boul. 27 W 16.
Kiebert, Konst., Gießer, Matthäistr. 115.
Kiedrzinsky, Rom. Woiz.', Spinnmstr., Windstr. 16.
— Ign., Schaffner, kl. Altonaer Str. 20.
v. Kiel, M., Frl., Thronfolgerboul. 33.
Kiel, Ida, Hebamme, Säulenstr. 53.
— A., Maurer, Schlocksche Str. 20.
— Jan, Privat., Rujen. Str. 7, W. 16.
— Kath., Hsb., Apothekerstr. 23, Q. 1.
— Wilh., Hg., Karolinenstr. 17 W 14.
Heinrich Kielstein, 2. G., Weißgerb., Inh.: Emilie Kielstein, geb. Horn, Prok.: Wilhelm Kielstein, Charlottenstr. 58, ☎ 1922.
Kielstein, Emilie, geb. Horn, Inh. der Firma Heinrich Kielstein, Charlottenstr. 58.
— Kurt, Techn., Charlottenstr. 58.
— Wilh., Prok. d. Firma Heinr. Kielstein, Charlottenstr. 58.
Kielstropp, Ed. Joh.', Koll.-Prok. der Firma John Laurentz, Theaterstr. 11.
— Eug. Joh.', Hg., Theaterstr. 11.
Kien, Rido, Gerber, Windstr. 9.

Kieratz, Wold. Joh.', Prok. d. Russ.-Balt. Lederw., Ed. R. Lange, Taubenstr. 16.
Kierow, Paul, Privat., Marienstr. 50.
— Jul., Frau, Marienstr. 50, W. 2.
Kiers, Rob., Buchdr., Ludwigsstr. 5.
— Herm., Hg., Ludwigsstr. 5.
— Rob. Karl', Hg., Ludwigsstr. 5 W 3.
v. Kiersnowski, Kas. S.', vereid. Rechtsanw., Büro: Wallstr. 15, ☎ 810, wohnt Säulenstr. 46 W 3.
— Sigismund, Not. pub., Bureau: Wallstr. 15, ☎ 810, Wohn.: Kirchenstr. 13. ☎ 5167.
Kiersnowski, Karol., Bmt.-Wwe., Schulenstr. 14, W. 17.
Kies. Sieh auch Kieß.
— Andr., Dw., Elisabethstr. 11 W 21.
— Hans, Hg., Dampfstr. 94.
— Joh. Wold.', Maurer, Industriestr. 1.
— Mart., Hsb., Pilgerstr. 6.
— Mikk., Kutscher, Katharinend. 35.
— Pet., Former, Treydensche Str. 5.
— Pet., Schlosser, Säulenstr. 83, W. 10.
Kiesel, Emma, Frl., Romanowstr. 60.
— Jan, Portier, Romanowstr. 68 W 12.
— Joh., Buchdr., Luisenstr. 1.
— Mich., Kanzleidiener, Turmstr. 4.
— Vikt., Telegr.-Bmt., Gertrudstr. 82.
— Wilh., Bahnbmt., Gertrudstr. 82, Q. 7.
Kieselbasch, Alexei, KA, Architekt d. Lehrbez., Schloßplatz 2 W 7.
— Anna, Arzt, Spr. 12—2, Schloßpl. 2.
v. Kieseritzky, Gust., Buchhdlr., Weberstr. 9 W 6.
N. Kieseritzky, 2. G., Schwan-Apotheke, Verkauf v. animalischer Lymphe, Inh.: Wwe. Franziska Kieseritzky, geb. Felser, Prok.: Wilh. Kieseritzky, Scheunenstr. 20, ☎ 3135.
Kieseritzky, E., Lehrerin, Schulenstr. 25.
— Anna, Frl., Musiklehrn., Puschkinb. 6.
— Ella u. Josef., Frl., Scheunenstr. 20.
— Eva Alf.', Apoth., Scheunenstr. 20.
— Franziska, geb. Felser, Inh. der Firma N. Kieseritzky, Scheunenstr. 20.
— Fried., Albert.-Schwester, Ritterstr. 7.
— Gust., Dr. med., Spr. 9½—11 und 4½—5½, Kalkst. 23, W. 1, ☎ 3798
— J., Frl., Schulenstr. 25, Q. 34.
— Polly, Frl., Puschkinboul. 6, ☎ 1966
— Wilh., Provisor, Prok. der Firma N. Kieseritzky, Felliner St. 4 W 10, ☎ 5165
Kiesis, Wold., Hsb., Frauenb. Str. 16.
Kiesla, Lise, Wwe., Grenzstr. 34.
Kieß. Sieh auch Kies.
— G., Wächter, Dorpater Str., Wöhrm. P.

W. C. Kiessling,
Jakobsstr. 3, Tel. 2715.
Pianoforte- u. Harmonium-Magazin
Konzert-Bureau.
General-Vertrieb nur erstklassiger Fabrikate.
Telegr.-Adr.: „Kiessling — Riga".

Wenzel Carl Kiessling, 2. G., Musikal. Instr., Inh.: Wenzel Karl Kießling, Jakobsstr. 3, ☎ 2715.
Kießling, Arth., Kfm., Newastr. 9, W. 8.
— Otto, Kfm., Thronfolgerboul. 21 W 14.
— Wenzel Carl, Inh. d. Firma Wenzel Carl Kießling, Thronf.-Boul. 21 W 14.
Kietzel, K., Schuhw.-Hdl., Dünab. Str. 40.
Kiewel, Gust., Schmied, Kurmanowstr. 13.

Kieweningk, Joh., Wwe., Romanowstr. 60
Kiewert, Ed., Buchdr., Wolfsstr. 1.
— Stef., Maler, Gertrudstr. 65 W 15.
Kigas, Lisa, Frau, Artilleriestr. 49.
Kigel, Jak., Hausverw., Irmlau. Str. 21
— Nik., Kutscher, Atgas. Weg 18.
Kiggel, Mart., Kutscher, Gymnastikst. 1
Kiggul, H., Schuhw.-Hdlg., Conv. z. h. Geist 9.
— Emil., Frl., Gertrudstr. 115 W 22.
— Karol., Wwe., Revaler Str. 46 W 9.
Kihkan, Karl, Tschlr., Suworowstr. 97.
Kihke, Wilh., Hg., Sprenkstr. 62, W. 55
Kihlström, Alex., Bankbmt., Gertrudstr.
— Kath. Felix', Zollbmtn., Gertrudstr. 3
— Marie, Wwe., Dorpater Str. 13, W. 7
Kihn, Jak., Bäcker, Meisterstr. 8.
Kihnert, Otto, Schlosser, Trinitatisstr. 2
Kiho, Gust., Schndr., Nikolaistr. 25, W. 7
Kihre, Alex., Schloss., Revaler Str. 85
Kihs, Aug., Schneidermstr., Sprenkstr. 14
— Andr., Vorarb., Schreyenb. 1, 29.
— Joh., Maurer, Artilleriestr. 46.
— Jul., Schlosser, Gertrudstr. 47, W. 12
— Karl, Zimmerm., Kohlenstr. 22.
— Mart., Hsb., Sarghdlr., Kalnezeem Str. 155.
Kihsel, A., Töpfer, Lubahnsche Str. 23
— Jak., Buchdr., Lagerstr. 50.
Kiiw, Ottil., Frl., Dünab. Str. 47 W 19
Kikel, Georg, Mech., Gertrudstr. 97.
Kikjauk, Andr., Masch., Gerberstr. 8.
Kikul, Hugo, Hdlr., Sprenkstr. 35.
Kikut. Sieh auch Kickut u. Kikuth.
— L., Oekonom, Mosk. Str. 197.
— Marie, Wwe., Kramerstr. 4, W. 14
— Osk., Hdlr., Laborator. Str. 27 W 6.
— Pet., Mech., Glockenstr. 7, W. 3, ☎ 1466.
— Pet., Schuhm.-Mstr., kl. Pferdestr. 3
— Pet. Pet.', Klariner, Glockenstr. 7.
Kikuth, Max, Arzt für die Atmungsorg. Spr. 11—1 u. 4—5, Thronf.-Boul. 5 ☎ 4126, Unbemittelte Dienst. und Freit., 6—8, kl. Jungfernstr. 2.
— Karol., Bmt.-Wwe., Kirchenstr. 17.
Kilausky, Minna, Wwe., Friedrichh. Ufer 1
Kilblock, Friedr., Hausverw., Kirchenstr. 24
— Karl, Gießer, Pernauer Str. 22a W 11
Kilemnik, J. E., Revieraufs., Dompl. 7
Kilewitz, Fritz, Akzisebmt., Revalerstr. 2
— Karl, Schlosser, Marienstr. 134 W 8.
Kilgast, Friedr., Port., Kirchenstr. 5 W 21
Kilian, Leonh. Joh.', Braumstr., Mühlenstr. 81.
Kilkewitz, Joh. Karlow.', Werkmstr., Matthäistr. 117, W. 11.
Kilkut, Charl., Näht., Säulenstr. 113.
Kill, A., Kol.-Hdl., Rumpenhof. Str. 4
Killo, Fritz, Zimm., Artilleriestr. 8 W 10
Kilow, Leibe, Hdlr., Moskauer Str. 32 W 9, ☎ 5446.
— Mowscha, Kfm., Moskauer Str. 42.
Kilowitzky, Udo Wilh.', Fabrikbmt., Revaler Str. 21, W. 1.
— Wilh., Schlachthof-Insp., 2. Weidendamm, Schlachthof.
Kilowski, Amalie, Wwe., Romanowstr. 68
Kilp, Elisab., Frl., Pens., Suworowst. 13
— Agnes, Diakonisse, Helenenstr. 8 W 10
— Andr., Schloss., Fruchtstr. 2.
— Dav., Hsb., kl. Vegesacksholm 17.
— Georg, Schndr., Revaler Str. 65.
— Joh. Mart.', KR, ält. Kassir. d. Reichsb., Alexanderstr. 104, W. 23.
— Mart., Hsb., kl. Vegesacksholm 43.
Kilpe, Grete, Wwe., Bauskescher Weg 8
Kiluschkin, Joh., Schuhm., Marienstr. 123

Wein- u. Austern-Stuben
Basteiboulevard Nr. 2, Telephon Nr. 80.
Otto Schwarz.
Wein-, Delikatessen- u. Cigarren-Lager
Basteiboulevard, Ecke der Kalkstrasse.

Kilz, Friedr., Musiklehrer, Mühlenstr. 67.
Kima, Jan, Tischlr., Meisterstr. 10.
Kimba, Thom., Exped., Spargelstr. 12.
Salomon Kimchy, 2. G., Gold- und Silberw., Inh.: Sal. Kimchy, Weberstr. 5.
Kimen, Rud., Schaffn., Färberstr. 2.
Kimens, J., Bahnträger, Gertrudstr. 73.
Kimgail, Fritz, Hdlr., Wenden. Str. 32.
Kimm, Jak., Privat., Talsensche Str. 13.
— Anna, geb. Rubel, Hsbn., Bürgerst. 5.
— Osk., Hsb., Helenenstr. 21.
Kimmel. Sieh auch Kymmel.
— Isaak, Klempner-Werkstatt, Alexanderstr. 127.
— Wulf, Klempn., Revaler Str. 23.
Kimmelmann, Schlom, Schlosser, Matthäistr. 31.
Kimmen, Bertul, Bahnbmt., Gertrudstr. 93
— Joh., Schlosser, Fuhrmannsstr. 27.
— Joh. Jur.', Wraker, Dünaburger Str. 57, W. 27.
— Joh., Seemann, alte Mitauer Str. 11.
— Karl, Hsb., Katholische Str. 3.
— Krisch, Zimm., Wenden. Str. 34a W14
— Pet., Zimm., Revaler Str. 55W12.
Kimmentin, J., Expreß, Sünderstr. 25.
Kimmer, Joh., Kutscher, Peterholmstr. 7.
Kimont, A., Bankdiener, Scheunenstr. 31.
Kims, Anna, Wwe., Windstr. 26W7.
Kimse, Ernst, Zimm., Theringen. Str. 17.
— Fried., Dw., Säulenstr. 74, W. 14.
— Friedr., Maler, Revaler Str. 72W15
— Jak., Gerber, Rodenpoiser Str. 63.
— Jan, Schmied, Frauenburger Str. 13.
— Karl, Tischlr., Theringensche Str. 19.
— Kasp., Schmied, Obststr. 4, W. 2.
— Krisch, Schlosser, Artilleriestr. 67.
Kimsis, Indr., Hsb., Wolgund. Str. 42.
— Krist., Stadtbmt., Industriestr. 4.
Kinauski, Mart., Schloss., Wenden. Str. 9
Kinder, Andr. E., Lithogr., Kurmanowstr. 14.
Kinderasyl, 1., Hospitalstr. 1, ☎ 2054.
— 2., Asylstr. 8, ☎ 2055.
Kinderbewahranstalt. Sieh Reg. S. 2.
Kinderheim d. Ver. „Rettung", Paulluccistr. 10W14.
Kindermann, Ewald Alex.', Webermstr., Alexanderstr. 192, W. 21.
— Herm., Priv., Dünamünd. Str. 23.
— Karl, Dw., kl. Schmiedestr. 24W5.
— Marie, geb. v. Engelhardt, Ing.-Wwe., Alexanderstr. 47, W. 2.
— Osk., disp. Dir. d. A.-G. „Glover," Martinshöfsche Str. 2.
Kinewski, Buchhltr., 2. Weidend., Schlachthof.
Kinjajew, Nik., Schloss., Rumpenh. Str. 8
Kinkewitz, Emil., Wwe., Paliss. Str. 29.
Kinna, Joh. Gottfr.', Korresp., Thronfolgerboul. 3W10.
Kinneke, Alice, Oekonomin im Stadtkrankenhause, Ritterstr. 7.
Kinnell, Aug. S., chem. Fabrikdir., Puschkinboul. 10W7, ☎ 5795.
Kinnert, Aug. Jan', Materialverw., Luhdesche Str. 6.
Kinowsky, Anna, Hsb., Zeltstr. 7, W. 1.
Kinse, Pet., Fuhrm., Karolinenstr. 38.
Kinski, Alex., Formermstr., Hermannstr. 13
— Herm. Alex.', Gießermstr., Hermannstr. 13W13.
Kinson, Karl, Schmied, Säulenstr. 104.
Ibrachim Kiorchan-Oglu, 2. G., Bäckerei u. Konditorei, Theaterboul. 6, ☎ 3412.
Kipar, Gert, Schmied, Schreiberstr. 1.
— Jul., Schlosser, Sternstr. 23.
— Lihbe, Wäsch., Rabenstr. 10, W. 12.
v. Kiparski, Olga, Frl., Todlebenboul. 10.
— Henr., Wwe., Thronf.-Boul. 21W2.
— Toni, Gesanglehr., Thronf.-B. 21W2.
— Wold., Rechtsanw., Spr. 9—12 und 4—5, Thronfolgerboul. 21, W. 8, ☎ 3711.
Kipen, Karl, Maurer, Sprenkstr. 62.
Kiplok, Anna, Wwe., Bausk. Str. 17.
— Dav., Hsb., Gesellenstr. 29.
— Ed., Holzhdlr., Säulenstr. 9, W. 21.
— Ferd., Port., Schulenstr. 12, W. 11.
— Jan, Schloss., Berjohnsche Str. 6W26.
— Jul., Dw., Riesingstr. 39, W. 17.
— Oss., Schmied, Wilnasche Str. 12.
— Pet., Träger, Klosterstr. 7W7.
— Rud., Kellner, Marienstr. 65.
Kipp, Jan, Kutscher, Katharinend. 18.
Kippe, Fritz, Schlosser, Zeltstr. 1.
— Mikk., Kol.-Hdl., Mühlenstr. 108W2.
Kipper, J., Schndr., Antonienstr. 10.
— Jan, Heizer, Bikkern. Str. 78b.
— P., Tischlr., Elisabethstr. 11, W. 17.
Kippis, Jak., Zimm., Grenzstr. 1.
Kippit, Joh., Zimm., Augustenstr. 14.
Kiprianowitsch, Fed. Jak.', SR, Oberlehrer, Architektenstr. 1.
Kips, Friedr., Werkmstr., Trinitatisst. 18
Kipste, Wilh., Schndrn., Sprenkstr. 69.
— Andr., Böttcher, Dorp. Str. 78.
— Herm., Steinh., Katharinend. 11W22.
— Jan, Auss., Katharinend. 19W19.
Kir, Chaim, Zunahtm., Jakobst. Str. 9.
Kirbach, Hugo, Amts-Böttchermstr., Alexanderstr. 106W15.
Kirchberg, Alex., Lehrn., Lagerstr. 30.
— Emma, Wwe., Lagerstr. 30W1.
Kirchen. Sieh Register Seite 2.
Kirchenblatt, Rig., Exped. Domplatz 11.
Ober-Kirchen-Vorsteheramt, Felliner Str. 7, W. 36. Sieh Register Seite 2.
Kirchenstein, Eva, Wwe., Mühlenstr. 34a.
Kirchgraber, Vikt. Ad.', Ing., Karolinenstr. 25W6.
Kirchhof, Berta, Schndrn., Fruchtstr. 9.
— J., Tischlr., Matthäistr. 131, W. 5.
Kirchhofer, Gertr., Diakonisse, Friedensstr. 3.
Kirchhofsverwalt., Stintseestr., Tel. 1353.
Kirchner, Bruno, Buchhltr. am Oekon.-Amt, kl. Newastr. 6, W. 3.
— Hel., Wwe., kl. Newastr. 6, W. 3.
— Joh., Schlosser, Revaler Str. 35W21.
— Ludw. Ludw.', Werkmstr., Suworowstr. 102, W. 1.
— Rud., Schlosser, Mühlenstr. 3, W. 39.
L. M. Kirdsjuk, 2. G., Manufakturw., Inh.: Leonty Kirdsjuk, Sünderstr. 9, ☎ 4467.
Kirdsjuk, Leon, Inh. d. Firma L. M. Kirdsjuk, Marienstr. 50W1.
Kire, Pet., Masch., Kownosche Str. 14.
Kirei, Mart., Maler, Laboratoriumstr. 7.
Kirgitzki, Nik., Heizer, Petersb. Ch. 78.
— A., Bleilöter, 2. Weidend. 40.
— Ed., Zimmerm., Atlasstr. 15W2.
Kirilin, Iw., Schmied, Alexanderstr. 125.
Kirilko, Wilh., Hdlr., Steinstr. 13.
Kirill, Aug., Schloss., Schreyenb. 5, 12.
Kirilow, Alex., Zollbes., kl. Paliss. Str. 21
— Ark., Klempner, Sadownikowstr. 41.
— Fed., Hg., Gogolstr. 19, W. 12.
— Jes. Fed.', Bahnbmt., Moskauer Str. 130a, W. 5.
— Indr., Schlosser, Fuhrmannsstr. 23.
— Iw., Psalmens., Revaler Str. 1.
— Karl, Maler, Wolmar. Str. 35W26.
— Marie, Wwe., Hsbn., Revalerstr. 1.
— Mart., Maurer, Ritterstr. 20W6.
— Mich., Ankern., Jaroslawsche Str. 10.
— Mich., Zimm., Petersb. Ch. 135W2.
— Nik., Zollbes., Matthäistr. 81, W. 12.
— Pant., Bäcker, Moskauer Str. 62.
— Theod., Hdlr., Dünaburg. Str. 15.
— W. F., Schuhm., Jakobstädt. Str. 19.
— Wass., Zimm., Wolmarsche Str. 27.
Kirin, Karl, Zimm., Ritterstr. 44W44.
Kirizenko, Afan., Vorarb., Katharinenstr. 5W1.
Kirk, Emil., Frl., Schreyenb. 1, 35.
— Alex., Schlosser, Bausk. Str. 43.
Kirkel, Leibe, Zunahtm., Sadownikowstr. 21
Kirkelew, Nis., Zunahtm., Sadownikowstr. 37W7.
Kirkenbeck, Pet., Hsb., Hdlr., Emmastr. 27.
Kirkenstein, Ferd., Tischlr., kl. Altonaer Str. 8.
Kirkillo, Marg., Wwe., Goldinger Str. 18.
Kirkilow, M., Maurer, Sprenkstr. 8.
Kirkin, Miron, Hdlr., Kostroma. Str. 1.
Kirkis, Jan, Dw., Schulenstr. 17, W. 7.
Kirko, Oss., Fuhrm., Sternstr. 8, W. 23.
— Kajet., Feuerwehrm., Turgenjewstr. 2.
— Wik., Steinh., Sternstr. 8W18.
Kirkon, Minna, Hdlrn., 1. Weidend. 2W2.
Kirkopp, Krist., Wwe., Suworowstr. 110.
Kirkowald, J., Dw., Matthäistr. 19, W. 10.
Kirkum, Ed., Tischlr., Wolmar. Str. 13.
— Marz, Masch., Bullensche Str. 7a.
Kirkun, Jan, Maurer, Romanowstr. 113
— Pet., Schaffn., Sprenkstr. 2W30.
Kirkut, Joh., Schuhm., Dorpater Str. 20
Kirlis, Oss., Feuerwehrm., Turgenjewstr. 2
Kirmusch, Jan, Schaffn., Sprenkstr. 62.
Kirpen, K., Ing.-Techn., Geschäftsf. der Firma K. Grause, Karlsstr. 17.
Kirpit, Sal., Töpfer, Feldstr. 2W15.
Kirre, Konst., Hg., Karolinenstr. 38W5.
Kirs, Aug., Tischlr., Artilleriestr. 53.
— Edde, Hdlrn., Ritterstr. 20W22.
— Jan, Maurer, Petersb. Ch. 83.
— Mar., Wwe., Hsb., Petersb. Ch. 83
— Mikk., Fuhrm., Petersb. Ch. 83, W.
— Nat., Dw., Bergstr. 5W6.
— Pet., Schlosser, Windstr. 7, W. 25.
— Pet., Schmied, Petersb. Ch. 83W5.
Kirsa, Stan., Kol.-Hdl., Palissadenstr. 12
Kirsanoff, Dm., Nik.', KA, Zollbmt., Bolderaa, Zollgebäude.
Kirsch, Adam, Kol.-Hdl., Ritterstr. 75b.
— Ad., Buchb., Suworowstr. 29.
— Anna, Schndrn., Mühlenstr. 66.
— Aug., Hsb., Bikkernsche Str. 39.
— Dav. Iw.', Dir. d. Akt.-Ges. Bierbrauerei Gust. Kuntzendorff, Dorpater Str. 50, W. 1.
— Ed., Maurer, Marienstr. 102W7.
— Fritz, Vorarb., Moritzstr. 10.
— Heinr., Klempner, Revaler Str. 69.
— Jahn, Hsb., Laborat. Str. 26.
— Jan, Maler, Suworowstr. 108W15.
— Jan, Schlosser, Augustenstr. 4W20.
— Jan, Schlosser, Suworowstr. 106W5.
— Joh., Frisirsalon, Rumpenhöf. Str. 1.
— Joh., Fabrikbmt., Rumpenh. Str. 1.
— Jur, Schloss., Spargelstr. 5W36.
— K., Schmied, Witebsker Str. 5, W. 2.
— Karl, Fuhrm., Kasernenstr. 1, W. 7.
— Karol., Wwe., Suworowstr. 29, W. 8.
— Krisch, Zimm., Rumpenhof. Str. 23.
— Mik., Polir., Adlerstr. 12W38.
— Pet., Maurer, Matthäistr. 123.
— Rich., Maler, Gertrudstr. 87, W. 4.

Karl Grünberg, Matthäistr. № 54, im eigenen Hause. Telephon № 2402. Die besten Gummireifen der Welt.

Nur importierte Weine in grösster Auswahl.

Karl Grünberg, Matthäistr. № 54, im eigenen Hause. Telephon № 2402. Die besten Gummireifen der Welt.

— Rud. Hieron.', Werkmstr., Suworowstr. 29, W. 8.
— Wlad., Telegr.-Bmt., Kirchhofsstr. 24
Kirschanski, Pet., Maler, Treyden. Str. 5.
Kirschbaum, A. H., Lampen- u. Porzellanw.-Hdl., Lagerstr. 7a.
— Alex., Prok. der Firma Gebr. Kamarin, Herrenstr. 1, W. 9.
— Aron, Fabrikant, Gertrudstr. 39W5.
— B., Hg., Sprenkstr. 2W9.
— Ch., Schndrn., Sadownikowstr. 15.
— Jak., Tischlr., Rujensche Str. 6W3.
— Rob., Schlosser, Hasenstr. 5, W. 9.
Kirschblum, Christ., Wwe., Gesellenstr. 22.
— Jan, Zuschndr., Walksche Str. 3.
— Joh., Handschuhm., Lagerstr. 62.
Kirschfeld, Ed. Joh.', Holzhdlr., Gertrudstr. 3W22.
— Friedr., Kontrol., Mosk. Str. 241.
— Fritz, Montör, Kownosche Str. 2a.
— Heinr., Rechtsanw.-Geh., Spr. 10—11 und 3—4, Schmiedestr. 18, W. 5, ☎ 4393.
— J., Telegr.-Bmt., Pauluccistr. 12W8.
Kirschfeld's Erben, Apotheke, Moskauer Str. 55, ☎ 1320, Verw.: Provisor Georg Friedr.', Langewitz.
Kirschner, Ernst, Schmied, Artilleriest. 73
— Behr, Schuhm., Mosk. Str. 43W6.
— Eva Leo', Hgn., Mosk. Str. 43W6.
— G., Hg., Romanowstr. 118, W. 72.
— Georg, Packmstr., 1. Weidendamm 23/27
— John, Musiker, Essenhof. Str. 20.
— Rud., Schlosser, Essenhof. Str. 20.
Kirschnin, Mart., Fleischer, Schlocksche Str. 64.
Kirschning, F., Fleischhdl., Schlock. Str. 40a.
Kirschun, Jos., Schmied, Mosk. Str. 59
Kirsis, Aug., Hsb., Schneidermstr., Kurische Str. 8.
Kirsit, Andr., Steinh., Friedensstr. 29.
— Jan, Maurer, Schreyenb. 2, 25.
Kirsjukewitz, Franz, Schaffn., Wendensche Str. 11, W. 15.
Kirsler, Paul, Auss., Artilleriestr. 11W29

C. B. Kirstein,
Seifen- und Lichtfabrik,
Mitauer Vorstadt, Schiffsstr. 8/10.
Niederlagen:
Schaalstrasse Nr. 2,
Scharrenstrasse Nr. 14,
Stein- und Schiffsstrassen-Ecke 2.

N. **Kirsner**, 2. G., ohne Handelsbranche, Inh.: Nachmann Kirsner, Albertstr. 9, ☎ 2994.
Kirsner, Mend., Mützenhdl., Alexanderstr. 113.
— Leib, Schuhw.-Hdl., Apothekerstr. 27.
— Noah, Inh. d. Firma N. Kirsner, Albertstr. 9, W. 6.
Kirsnowski, Julj., Diener, Kosakenstr. 2.
Kirsohn, N., Privat., Säulenstr. 86, W. 17.
A. H. **Kirstein**, 2. G., techn. Fabrikbedarfsartikel, Inh.: Alex. Harry Kirstein, kl. Schloßstr. 1, ☎ 1168.
C. B. **Kirstein**, 2. G., Licht- u. Seifenfabrik u. -Hdl., Inh.: Carl Viktor u. Herm. Eugen Kirstein, Schiffsstr. 8/10, ☎ 357, Niederl.: Schaalstr. 2, ☎ 375.
S. **Kirstein**, 2. G., Särge, Inh.: Johanna Kirstein, Petrikirchenstr. 3, ☎ 1441.
W. **Kirstein & Ko.**, 2. G., Tapisseriew., Inh.: Wilh. Friedr. Kirstein u. Friedr. Weidling, Kaufstr. 17.
Kirstein, Ad., Techn., Alexanderstr. 24W8
— Alex., Bahnbmt., Sprenkstr. 16W12.
— Alex., Tschlr., Herrenstr. 12.
— Alex. Harry, Inh. d. Firma A. H. Kirstein, Gregorstr. 4.
— Anna, Hsbn., Teestr. 1.
— Anna, Wwe., Rabenstr. 12W15.
— Dav., Schmied, Staarstr. 4.
— Ed., Hg., Alexanderstr. 26, W. 6.
— Ed., Mech., Alexanderstr. 156, W. 4.
— Ed., Zimmerm., Kurmanowstr. 9.
— Elis. u. Gertr., Frl., Romanowstr. 13.
— Emil., Schndrn., Lagerstr. 12, Q. 3.
— Ernst, ehem. Kassir. d. 2. Ges. gegens. Kredits, Nikolaistr. 6, W. 3.
— Eug., Mitinh. der Firma, C. B. Kirstein, Schiffsstr. 8, W. 1.
— Eug., Trödelmarktauss., Säulenstr. 67
— Fr., Mitges. der Kommanditgesellschaft A. Oehlrich & Co., Basteiboul. 8, ☎ 4410.
— Fritz, Schuhm., Sternstr. 5, W. 11.
— Gertr., Frl., Romanowstr. 13W9.
— Georg, Geschäftsführ. Direktor der Livl. Ges. zur Verbesserung der Flußverbind., Elisabethstr. 11, W. 2, ☎ 3584
— Gottfr., Ladendien., Wiesenstr. 3W7.
— Gust. Wilh.', WSR, Prof. am Polyt., Nikolaistr. 8, W. 14.
— Heinr., Kontorbmt., Alexanderstr. 51.
— Herm., Frisöse, Weberstr. 15W3.
— Hugo Reinh.', Hg., Marienstr. 1W24.
— J., Bierhdlg., Säulenstr. 97, W. 9.
— J., Bierhdl., Steinstr. 24.
— J. J., Kanzleibmt., Sprenkstr. 23b.
— Jak., Schloss., Pernauer Str. 22W25.
— Jan, Hg., Ballastdamm 54.
— Joh., Frl., Inh. d. Firma S. Kirstein, Herrenstr. 12.
— Joh., Schlosser, Laboratoriumstr. 12.
— Joh., Schuhm., Rote Str. 2, W. 2.
— Jw., Tschlr., Mosk. Str. 131W3.
— Jw., Kanzleibmt., Suworowstr. 80.
— K., Wwe., Säulenstr. 67W15.
— Marie, Wwe., Sternstr. 19, W. 4.
— Matth., Maurer, Honigstr. 1, W. 7.
— Mich., Tschlr., Teestr. 1.
— Nik., Hsb., Krusenhofsche Str. 2a.
— O. L., Fruchthdl., Malerstr. 4.
— Osk., Kassir., Alexanderstr. 152W30.
— Pet., Maurer, Wolmar. Str. 45W8
— Reinh., Briefstr., Marienstr. 1.
— Reinh., Schloss., Bullen. Str. 24a.
— Vikt., Mitinh. der Firma C. B. Kirstein, Schiffsstr. 10.
— Wilh., Maler, Revaler Str. 65W15.
— Wilh., Mitinh. d. Firma W. Kirstein & Ko., Gertrudstr. 10W9.
Kirsten, Friedr., Betriebsleiter, Direktor d. A.-G. „Sirius", Bikkern. Str. 44, ☎ 1269.
— J., Frl., Pension, Thronfolgerboul. 31.
Kirt, Alb., Korresp., Newastr. 9, W. 14.
— Alma, Postbmtn., Newastr. 9, W. 14.
— H. G., HR, Telegr.-Techn., Theaterboul. 15, ☎ 1369.
Kirtanski, G., Wächter, Konv. z. heil. Geist 10, W. 11.
Kirtschuk, Oss., Zimmerm., Lazarettstr. 3
Kiruchin, Tim., Masch., Waisenstr. 5W15
Kiruschk, Jan, Wagenb., Adlerstr. 10.
Kirwialis, Pet., Schndr., Kathol. Str. 34
Kischin, Meyer, Makler, Mühlenstr. 151.
Kischkis, Jan, Fuhrm., Abguld. Str. 14
— Kas., Schmied, Helenenstr. 23, W. 19.
Kischkurno, Julie, Monop.-Verk., Revaler Str. 67W5.
Kischun, A., Schaffner, kl. Palissadenstr. 2…
Kischwis, Andr., Hsb., Ajuppen. Str. 7
Kisel, Mikk., Schlosser, Suworowstr. 140
— Werner, Kellner, Karolinenstr. 23W2…
Kisenewski, Karl, Schloss., Altenburgstr. …
Kisik, Wass. Andr.', Akzisebmt., Karolinenstr. 33, W. 4.
Kisis, Jak., Masch., Goldinger Str. 2.
— Andr., Steuerm., Fischerstr. 5.
Kiske, Henr., Wwe., Alexanderstr. 178.
Kislanzew, Feod., Bmt., Rev. Str. 67.
Kisle, Karl, Kol.-Hdl., Gertrudstr. 54.
Kiß, Jak., Tschlr., Laborator. Str. 3…
Kissarew, Nik., Hdlr., Jesuskirchenstr. 1…
Kissarow, Marie, Wwe., kl. Milchstr. 6…
Kissarshewsky, Jos., Dw., Dorp. Str. 5…
Kisse, Pet., Dw., Andreasstr. 2, W. 11
Kissel, Ad., Wagenb., Alexanderstr. 16…
— Pet., Schlosser, Soldatenstr. 5.
Kisselew, Afan., Kol.-Hdl., Katholische Str. 32, W. 3.
— Alex. Dm.', Stabskapt., Bahnrevisor, Pauluccistr. 2, W. 8.
— Charet., Wwe., Schreyenbusch 2, 8.
— Jos., Bahnbmt., Polotzker Str. 7.
— Jul., Kellner, Newastr.
— Krist., Wwe., Moorstr. 26.
— Luk., Wwe., Gertrudstr. 93, W. 11
— M., Kol.-Hdlg., Palissadenstr. 35.
— M., Privat., Gertrudstr. 93, W. 1…
— Mich., Tschlr., Jarosl. Str. 54W13
— Pet., Akzisebmt., Sprenkstr. 34c.
— Serg., Mech., Bachstr. 13.
— W., Kol.-Hdlg., Bullen. Str. 1.
Kisselewitsch, M., Schulauss., Alexanderstr. 40W1.
Kisselewski, Hel., Feldscher-Wwe., Marienstr. 66, W. 1.
Kisselhof, Moses, Wraker, Sprenkstr. 4…
Kissen, Aisen, Stricker, Jarosl. Str. 1…
Kissilewski, Wik., Glasm., Emmastr. 7.
Kissilow, Nik., Fuhrm., Jarosl. Str. 9…
Kissin, Abr., Holzhdlr., Rancksdamm 10
— Abr., Fabrikant, Säulenstr. 6W18. ☎ 4621.
— Abr. Dav.', Verk., Trinitatisstr. 9.
— Leop., Tischlerei, Mühlenstr. 157W1…
— Meier, Sackhdl., Mühlenstr. 157, W. 5 ☎ 4431.
— N., Zahnarzt, Steinstr. 20.
— Sal., Hdlr., Suworowstr. 40, W. 4 ☎ 5419.
— Wilh., Goldhdlr., Rancksdamm 3.
Kissis, Joh., Schuhm., Säulenstr. 86.
Kist, Alex., Schmied, Dünab. Str. 62
— Jak., Blumenhdlg., Alexanderstr. 44 ☎ 5054.
— Joh., Amts-Schmiedemstr., Dünamünder Str. 1.
— Karl, Wächter, Suworowstr. 122W2…
— Mich., Glaser, Gerberstr. 11W7.
Kistanowski, K., Zimm., Bullen. Str. 9
Kister, Fried., Schuhm., Alexanderstr. 16…
Kitai, Amalie, Schndrn., Eliasstr. 7.
— Fil., Zunahim., Gertrudstr. 24, W. 3
Kitajew, Mich. Nik.', Ing.-Techn., Kirchenstr. 12, W. 1.
Kitkin, Konst., Hg., Kalnez. Str. 16.
Kitt, Andr., Mälzer, Dorpater Str. 85
— Joh., Bmt., Suworowstr. 80W38.
— Jul., Tschlr., Matthäistr. 48, W. 9
— Karl, Montör, Schreyenb. 6, 17.
— Nikit., Böttcher, Seestr. 1.
— Vikt., Setzer, Taubenstr. 37.
Kittel, M., Hdlr., Romanowstr. 155W5
— Theod. Gust.', Ing., Jägerstr. 6W3.

Ch. Jürgensohn, Weingrosshandlung, Wallstr. Nr. 20. Telephon Nr. 106.

Kittenberg, J., Dw., Mühlenstr. 49.
Kittner, Anna, Wäsch., Matthäistr. 145W5
— Ernst, Bäcker, Waggonstr. 11W3.
— Joh., Handschuhm., Artilleriestr. 41.
— Ottil., Wwe., Revaler Str. 35W4.
— Pet., Schmied, Ritterstr. 44, W. 49.
Kitz, Jula, Hsverw., Wwe., Hapsalerstr. 6
— Joh., Fleischer, Hospitalstr. 35, W. 15.
— Mart., Ankern., Adolfstr. 17.
— Mart., Kol.-Hdl., Marienstr. 91.
— Wilh., Feilenh., Petersb. Ch. 82.
Kiudow, Alex. Alex.', Hg., Stegstr. 10W7
Kiudul, A., Schlosser, Hospitalstr. 8.
— Alex., Schndr., Alexanderstr. 154W52.
Kiukis, Lina, Frau, Rübenstr. 5W5.
Kiukull, J. M., Schndrn., Mühlenstr. 12.
— Pet. Joh.', Fabrikbmt., Mühlenstr. 12
Kiule, E., Schuhm., Drosselstr. 25.
Kiuli, Jan Jak.', Maler, Romanowstr. 58
Kiullit, Andr., Hdlr., Nummersh. Str. 6.
— Joh., Töpfer, Nummersh. Str. 6.
— Karol., Hsbn., Nummershof. Str. 6.
Kiurbe, Paul, Schmied, Stationsstr. 9.
Kius, Jan, Hsb., kl. Vegesacksh. 9.
— Karl, Tschlr., Friedensstr. 21W6.
— Mart., Hsb., kl. Vegesacksholm 9a.
— Rob., Hsb., kl. Vegesacksholm 10.
Kiuse, Lisa, Wwe., Kathol. Str. 8W4.
— Mart., Zimm., Romanowstr. 101, W. 11
Kiusis, Paul, Töpfer, Laborat. Str. 31.
Kiwainik, Abr., Maler, Steinstr. 7.
Kiwait, Ad., Techn., Bienenstr. 22.
Kiwer, Jan, Zimm., Bausk. Str. 37.
— Mart., Schloss., Bausk. Str. 37.
Kiwjalin, Alex., Wwe., Jarosl. Str. 4W8.
Kiwit, D., Former, Jägerstr. 1, W. 4.
— A., Kontorbmt., Salwensche Str. 86.
— Andr., Zimmerm., Alexanderstr. 78
— Anna, Schndrn., Jägerstr. 1W8.
— Ans, Hsb., Salwensche Str. 86.
— Gust., Fuhrm., Hamannstr. 7W10.
Kiwitzki, Otto, Schuhm., kl. Lagerstr. 44c
Kiwmann, Abel., Holzhdlr., Eliasstr. 7.
— E. A., Hg., Eliasstr. 7, W. 6.
Kiwull, A., Hausverw., Klosterstr. 11.
— O., KReg., Turnlehr. a. Stadtgymn., Albertstr. 1W17.
Kiwwi, Ferd., Schloss., Artilleriestr. 29.
Klabat, Krisch, Fuhrm., Alexanderstr. 176.

Gesellschaft
der Auskunfteien
S. Klaczkin & Co.
Rigaer Filiale
Herrenstraße 1, W. 5.
Telefon 1553.
Direktor: A. von Brackel.

S. Klaczkin & Ko., 2. G., Auskunftei, Kommanditges., Salomon Klaczkin, einz. off. Gesellsch., Leiter: Arth. v. Brackel, Herrenstr. 1, ☎ 1553.

Erstes Rigaer Schreibmaschinen-Büro Max Klaczko, 2. G., Inh.: Max Klaczko, Handelslehrer, Scheunenst. 19, ☎ 1867.

Riga 1901

Silberne Medaille
Max Klaczko
RIGA.
Scheunenstr. 19, Tel. 1867.

Klaczko, Max, Kandidat der Handelswiss., Inh. obiger Firma, Scheunenstr. 19.
— Jos., Frau, Gertrudstr. 4W6.
Kladanz, Stan., Tschlr., Tulasche St. 12
Kladnitzki, Sophie, Frl., Mühlenstr. 46.
Klahr, Aisik, Schuhm., Suworowstr. 109
Klahs, K., Maler, Wiesenstr. 1, W. 2.
— Jan, Tschlr., Feldstr. 8W9.
Klaips, Ans, Zimmerm., Lärmstr. 3.
Klaiß, Jul., Dw., Alexanderstr. 40W46.
Klamberg, Ch., Klempner, Wenden. Str. 10.
Klammer, Anna, Wwe., Romanowstr. 28.
Klapmeyer, Anna, Lehrerin, Bäckereistr. 10.
Klappe, Ed., Kol.-Hdl., Mühlenstr. 28W1.
Klapper, Jan, Maler, Wallstr. 12.
— Otto, Dw., Romanowstr. 18, W. 23.
Klarenthal, Aug., Wwe., Matthäistr. 99.
— Henr., Oberin, Ritterstr. 7.
— Karl, Böttcher, Holzstr. 1.
Klark. Sieh auch Clark.
— Serg., chem. Bahnrevis., Marienstr. 67
Klarke, K., Schlosser, Helenenst. 12W2.
Klasohn, Paul Wilh.', Tapez.-Amtsmstr., 1. Weidendamm 10W7.
— Wilh. Heinr. Gust.', Bäcker, Oskarstr. 10a.
Klaß, Pet., Dw., Mühlenstr. 6W10.
Klassen, L., Techn., Goldinger Str. 14.
Klassohn, Arth. Theod.', erbl. Ehrenb., Theaterboul. 3, W. 9, Vertreter der Société Anonyme des Minerais de Fer de Krivoirog, kl. Schmiedestr. 4, W. 3, ☎ 266.
Klasson, Ilse, Wwe., Augustenstr. 14W57
— Joh., Zimmerm., Wolfsstr. 3, W. 8.
— Joh., Kfm., Suworowstr. 7W6.
— K., Zimmerm., Färberstr. 11, W. 22.
— Krisch, Zimm., Industriestr. 1W29.
— Marie, Wwe., Säulenstr. 49aW33.
Klastais, Joh., Maler, Hilfsstr. 13, W. 5
Klasup, Karl, Hsb., Kandauer St. 29.
Klattenberg, Theod., Hsb., Amts-Schornsteinf.-Mstr., Laubstr. 7.
Klatzo, Karol., Frl., Basteiboul. 4, W. 8.
— Emil Paul', Priv., Lärmstr. 19, W. 3.
— Max, Elektrotechn., Bischofstr. 8W3.
— Nik., Kfm., Zollstr. 2, W. 16, Büro: Schützenstr. 2, ☎ 3248.
Klau, Alex. Fed.', Hg., Mühlenstr. 62.
— Alex., Hg., Alexanderstr. 33W39.
— J. J., Gouv.-Bmt., alte Mitauer Str. 5, W. 1.
— Jan, Weber, alte Mitauer Str. 5.
— Konst., Uhrm., alte Mitauer Str. 5.
— Nik., Exped., Mosk. Str. 186, W. 3.
— Vikt., Weidendamm-Apoth. u. Wohn. 1. Weidendamm 3, ☎ 1660.
— Wendel, Wwe., Bachstr. 10W9.
Klauberg, Joh. Fritz', Maurerpol., Marienstr. 110.
— Karl, Maurer, Petersb. Ch. 4W37.
— Leberecht, Wäger, Taubenstr. 13.
Klaude, Rosal., Frau, Meisterstr. 8.

Klauge, Pet., Zementw.-Werkst., Katholische Str. 52.
Klaumann, Elis., Wwe., Dw., Ritterstr. 76W8.
Klaus, A., Wwe., Mühlenstr. 109, W. 17.
— A., Schuhm., Moskauer Str. 161.
— Alex. Joh.', Fabrikbmt., Todlebenb. 10
— Jak., Auss., Schulenstr. 11, W. 6.
— Joh., Gefängnisauss., Todlebenb. 10.
— Krisch, Zimm., kl. Bausk. Str. 30.
— Rosal., Frau, Gesellenstr. 29W31.
Klauseek, Hel. Heinr.', Hgn., Lagerstr. 31.
Klausen, Elisab., Wwe., Luisenstr. 3.
Klausin, Jos., Kol.-Hdl., Marienstr. 135.
Klausmann, Ant., Materialverw., Wendensche Str. 25, W. 16.
Klauson, Georg, Hdlr., Wilnasche Str. 1.
Klausting, Marie, Hsbn., Wwe., Revaler Str. 72.
— Christ., Gärtner, Revaler St. 72W6.
— Rob., Lehrer u. Schriftsteller, Taubenstr. 33W14.
Klautscha, Kas., Schndr., Matthäistr. 111
Klautzan, Pet., Priv., Pernauer Str. 22a
Klauzan, Aug., Maurer, Gerberstr. 9.
Klavius, Ed. Th.', Former, Dorpater Str. 49W13.
Klaw, Jan Jur', Vorarb., Marienstr. 126
Klawa, Klem., Hsverw., Schlock. Str. 28a
— Joh., Frl., Elisabethstr. 101W35.
Klawanski, Leibe, Grav., Schmiedestr. 74.
— Leibe, Hdlr., Mühlenstr. 20, W. 16. ☎ 4377.
— Mos., Graveur, Jesuskirchenstr. 16.
Klawe, Alex., Tschlr., Sprenkstr. 50.
— Ad., Maurer, Romanowstr. 26.
— Andr. Zimmerm., Lange Str. 15.
— Ant., Amts-Glasermstr., Hsb., Ebelshöfsche Str. 9.
— Chr., Schuhm., Revaler Str. 96, W. 15.
— Dor., Wwe., Friedensstr. 5, W. 3.
— Ernst, Dw., Gogolstr. 19, W. 1.
— Ernst, Hsb., Sternstr. 8, Q. 3.
— Fritz, Fuhrm., Katharinend. 16.
— Heinr., Sägemühle u. Kol.-Hdl., Oskarstr. 3W1, ☎ 4967.
— Jan, Dw., Marienstr. 10bW24.
— Konst., Uhrm., Sprenkstr. 62.
— Ludw., Tapez., Marienstr. 48, W. 1.
— M., Kurzw.-Hdl., Lange Str. 15.
— Max., Hsb., Langestr. 15, Q. 1.
— Pet., Hsb., Talsensche Str. 25.
— Wilh., Zimmerm. Petersb. Ch. 6W21.
Klawen, Mick., Heizer Hospitalstr. 47.
Klaweneek, Jw. Jw.', Techn., Newastr. 9.
Klawetz, Anna. Frau, Gertrudstr. 43.
Klawin, A., Wwe., Matthäistr. 67W23.
— Alex., Hg., Dorpater Str. 45W8.
— Alex., Maler, Alexanderstr. 94W26.
— Alex., Zimmerm., Theresenstr. 2W1.
— Andr., Bahnbmt., Theringer Str. 37
— Andr., Hsb., Palmstr. 3.
— Andr., Kol.-Hdl., Dorotheenstr. 23.
— Andr., Kurzw.-Hdlr. u. Schndr., Kiefernstr. 4.
— Andr., Maler, Romanowstr. 71W6.
— And., Masch., Hospitalstr. 24a.
— Andr., Schlosser, Säulenstr. 52W18.
— Anna, Hsbn., Moskauer St. 174.
— Anna, Hsbn., Moskauer Str. 164.
— Aug., Diener, Dorpater Str. 16.
— Aug., Hdlr., Dorpater Str. 20, W. 25
— Aug., Masch., kl. Lagerstr. 44.
— Aug. Jw.', Feldscher, Petersb. Ch. 14
— Dav., Tschlr., Aahofsche Str. 2, W. 3.
— E., Schuhm., Elisabethstr. 95.
— Ed., Maurer, Matthäistr. 80W32.
— Ed. Mang.', Kontordiener, Sandstr. 1.

Karl Grünberg, Die besten Gummireifen der Welt.
Matthäistr. № 54, im eigenen Hause. Telephon № 2402

Eigene Filialen: Mühlenstr., Ecke der Suworowstr., Tel. 325. Hagensberg, Waldstr. 4a, Tel. 3950.
Weberstrasse, Ecke der Altstadt, Tel. 1569. Mitauer Chaussee 12, Tel. 3055.

Karl Grünberg, Matthäistr. № 54, im eigenen Hause, Telephon № 2402. Die besten Gummireifen der Welt.

— Ernst, Diener, Revaler Str. 54.
— Fritz, Maler, Suworowstr. 39, W. 15
— Fritz, Milchhdlr., Falkenstr. 3.
— Georg P., Postbmt., Marienstr. 4.
— Grete, Wwe., Altenburg. Str. 16.
— Gust., Maler, Sprenkstr. 4, W. 19.
— H., Privat.-Rechtsanw., Marienstr. 8
— Hedw., Frl., Marienstr. 28aW5.
— J., Glockenl., kl. Schloßstr. 6, W. 4.
— J., Schmied, Rujensche Str. 5, W. 8.
— J., Schndr., Pauluccistr. 12, W. 17.
— J., Schuhm., Arsenalstr. 7W11.
— Jak., Brauer, Dampfstr. 96W3.
— Jak., Hausverw., Wilnasche Str. 3.
— Jak., Maler, Lubahnsche Str. 34aW4.
— Jak., Maurer, Marienstr. 123, W. 16.
— Jak., Schmied, Bersohnsche Str. 2W1.
— Jak. Jw.', Ger.-Bmt., Stintseestr. 15.
— Jan, Dw., Rumpenhöf. Str. 6W2.
— Jan, Expreß, Oskarstr. 17, W. 5.
— Jan, Hsb., Revaler Str. 73, Q. 12.
— Jan, Hdlr., Moskauer Str. 145W5.
— Jan, Hdlr., Schiffsstr. 6.
— Jan, Hdlr., Schreyenbusch 5, 20.
— Jan, Hsb., Mitauer Ch. 58a.
— Jan, Hsb., Revaler Str. 73W12.
— Jan, Hsb., Schreyenbusch 2, 27.
— Jan Andr.', Kassir., Georgenstr. 6W19
— Jan, Kol.-Hdl., Moskauer Str. 145.
— Jan, Maler, Revaler Str. 65, W. 4.
— Jan, Maler, Spargelstr. 3W4.
— Jan, Masch., kl. Milchstr. 10W12.
— Jan, Maurer, Gertrudstr. 47.
— Jan, Maurer, Säulenstr. 51W23.
— Jan, Portier, Sprenkstr. 56, W. 10.
— Jan, Schmied, Wolgundsche Str. 98.
— Jan, Theaterdiener, Suworowstr. 92.
— Jan, Vorarb., Schreyenbusch 2, 5.
— Jan, Weber, Talsen. Str. 15.
— Jan, Werkmstr., Wolmar. Str. 15W8.
— Jan, Zimmerm., Kaukasische Str. 8.
— Jeannot, Montör, Artilleriestr. 73.
— Ilse, Wwe., Petersb. Ch. 4.
— Joh., Feilenh., Romanowstr. 27W31.
— Joh., Gärtner, Nikolaistr. 65.
— Joh., Hausverw., Emmastr. 14.
— Joh., Kfm., Matthäistr. 30.
— Joh., Kellner, Marienstr. 73, W. 15.
— Joh., Klempner, Suworowstr. 131.
— Joh., Schlosser, Sprenkstr. 71, W. 2.
— Joh., Schlosser, Wilnasche Str. 3.
— Joh., Stallmstr., Alexanderstr. 186
— Jul., Hsb., Malermstr., Sprenkstr. 4. ☎ 4989.
— Jur, Maurer, Gymnastikstr. 6.
— Jur, Montör, Färberstr. 15W29.
— Jw., Maurer, Pernauer Str. 21W25.
— Jw. Jw.', Reichsb.-Bmt., Artilleriestr. 38, W. 1.
— K., Restaurat., Lagerstr. 9.
— Karl, Bierhdl., Schreyenbusch 1, 10.
— Karl, Bierhdl., Zabelnsche Str. 1.
— Karl, Maurer, Laboratoriumsstr. 28.
— Karl, Pianof.-Fabr., Marienstr. 22.
— Karl, Schlosser, Rodenpoiser Str. 1.
— Karl, Schlosser, Suworowstr. 89W20.
— Karl, Setzer, Artilleriestr. 34W13.
— Karl, Telgr.-Bmt., Artilleriestr. 23
— Karl, Tschlr., Elisabethstr. 25, W. 11.
— Karl Gedd.', Vorarb., Kiefernstr. 13
— Kath., Wwe., Lagerstr. 50.
— Kath., Wwe., Säulenstr. 67W14.
— Krisch, Schmied, Auermünd. Str. 4a.
— Max., Wwe., Färberstr. 22, W. 15.
— Mart., Auff., Mühlenstr. 95W8.
— Mart., Hsb., kl. Lubahnsche Str. 5.
— Mart., Hsb., Wolgundsche Str. 100.
— Mart., Hdlr., Wilnasche Str. 5.

— Mich., Hdlr., Artilleriestr. 57, W. 11.
— Mik., Hdlr., Hasenstr. 5W17.
— Mik., Schmied, kl. Kandauer Str. 15.
— Minna, Wwe., Färberstr. 21, W. 9.
— Otto, Badestube, Wasserstr. 20.
— Otto, Hdlr., Waffenstr. 16W8.
— Otto, Sarghdl., Dünamünd. Str. 42.
— P., Präs. d. Rig. Spar- u. Vorschußvereins, Matthäistr. 50b.
— Pet., Auff., Alexanderstr. 176.
— Pet., Dreher, Pernauer Str. 22aW8.
— Pet., Friseur, Vorst. d. Rettungsanst., Moskauer Str. 74.
— Pet., Masch., Revaler Str. 96, W. 1.
— Pet., Maurer, Matthäistr. 61W5.
— Pet., Tschlr., Gesellenstr. 22.
— Pet., Zeitungsverk., Rumpenh. Str. 21.
— Prask., Wwe., Säulenstr. 33, W. 14.
— Rich., Fleischer, Säulenstr. 114.
— Rud., Kellner, Bäckereistr. 12, W. 2.
— Rob., Leutn., Pokrowstr. 8.
— Rud., Maler, Duntenhöf. Str. 15W24
— Schmul, Hdlr., Eliasstr. 19.
— Th., Briefstr., Theaterboul. 10, W. 11
— Theod., Maurer, kl. Bausk. Str. 30.
— Wilh., Dr. med., Friedrichsh. Ufer 6
— Wilh., Dw., Nikolaistr. 37W9.
— Wold., Bmt., Säulenstr. 54, W. 2.
— Wold., Maler, Sprenkstr. 4W20.
— Wold., Mech., Matthäistr. 67, W. 37.
— Wold., Zimmerm., Sprenkstr. 69W25.

„Silva" Klawing, Sauke & Weichel, 2. G., Holzbearb.-Anstalt, Inh.: Otto Klawing, Joh. Sauke u. Jul. Alfr. Weichel, Wasserstr. 20, ☎ 5325.
Klawing, M., Dw., Ritterstr. 75a, W. 7.
— Joh., Buchhltr., Matthäistr. 48, W. 22
— Malw., Hsbn., Marienstr. 22, W. 5.
— Otto, Mitinh. d. Firma „Silva", Klawing, Sauke u. Weichel, Wasserstr. 20, ☎ 5325.
— Pet., Organist u. Kirchenschreiber an der Johanniskirche, Marienstr. 22, W. 5, ☎ 3474.
— W., Friedrichsholmsche Str. ☎ 5142.
Klawrowsky, Jefr., Priesters-Wwe., Friedensstr. 17a, W. 6.
Klaws, Mart., Tschlr., Matthäistr. 96.
Klawschas, J., Dw., Sprenkstr. 14.
Klawsohn, Joh., Mech., Alexanderstr. 192.
Klawzan, Ossi. Aug.', Bahntelegr.-Bmt., kl. Altonaer Str. 18.

Kleba, Jan, Schuhm., Katharinend. 14.
Klebber, Jan, Schlosser, Schreyenb. 2, 22.
Kleberg. Sieh auch Kleeberg.
— Alex. Wilh.', Aelt. d. St. Joh. Gilde, Amts-Fleischermstr., Karolinenstr. 16.
— Willi, Musiklehr., Karolinenstr. 16W5.
Kleck, Ans, Wagenb., Maurerstr. 14W16.
Klee, Alex. Wass.', Bevollm. der Ges. „Prowodnik", Elisabethstr. 11aW13.
Kleebach, Jak., Gärtn., Färberstr. 15W3.
— Otto, Maurer, Newastr. 38, W. 1.
— Pet., Schndr., Mühlenstr. 66W19.
— Rud., Schuhm., Thronfolgerb. 27.
Kleeberg. Sieh auch Kleberg.
— Andr., Böttcher, Matthäistr. 129W7.
— Jan, Hsb., Kartoffelstr. 7.
— Karl, Hsb., Karolinenst. 16W11.
— Mart., Schndr., Reval. Str. 41.
— Pet., Zimmerm., Bärenstr. 9, W. 12.
Kleek, Jan, Maurer, Ehstenstr. 1a.
Kleemann. Sieh auch Cleemann.
— Alex., Fuhrm., Annenhof. Str. 9.
— Alfr., Bäcker, Schützenstr. 9.
— Art., Hg., Kaisergartenstr. 2W30.

— Arv. Ed.', Hg., Ecke Fuhrmanns- u. Schwartzenhöf. Str.
— Aug. Heinr.', Werkmstr., Gertrudstr. 115W15.
— Karl, Milchhdlr., Wasastr. Haus Mell.
— Leont., Bmtn., Frl., 1. Weidend. 15W1
— Marie, Wwe., Fuhrmannsstr. 2.
— Mart., Werkmstr., Alexanderstr. 152
— Ten., Feuerwehrm., Wasastr., Haus Meese W2.
Kleemit, Karl, Tapez., Wolgund. Str. 37a.
Kleenberk, J., Koch, Newastr. 13, W. 26
Kleewer, Alma, Wäsch., Marienstr. 142
Kleffer, Jul., Postbmt., Jesuskirchenstr. 15
Klego, Hans, Diener, Alexanderstr. 154.
Klehtneek, H., Masch., 1. Weidend. 25.
Klei, Sofie, Wwe., Bienenstr. 15W10.
— Dor., Wwe., Säulenstr. 96, W. 7.
Klejew, Barth., Masch., Mitau. Ch. 54a.
Kleimann, Ernst, Hdlr., Schreyenb. 2, 10a
— Eva, Hsbn., Schreyenb. 2, 10a.
— Jan, Schaffner, Wolgundsche Str. 86a.
— Krisch, Seemann, Pernauer Str. 22.
— Ross., Gerber, Säulenstr. 65W21.

Maschinenbau - Aktien - Gesellschaft vormals Gebrüder Klein, 1. G., Inh.: Akt.-Ges. in Dahlbruch, Direkt. in Riga: G. Kuphaldt u. Gust. Klein, Rumpenhoffsche Str., ☎ 704.
A. J. Klein, 1. G., Eisen, Inh.: Abram Klein, Sprenkstr. 6, ☎ 2418.
H. Klein, 1. G., Holz, Inh.: Hirsch Klein, ☎ 3084, Kontor: Münstereistr. 8
J. Klein, 2. G., Eisenw., Inh.: Israel Klein, Suworowstr. 78, ☎ 1878.
Klein, A., Kellner, Gertrudstr. 43, W. 31.
— Abram J., Inh. d. Firma A. J. Klein, Romanowstr. 35, ☎ 5226.
— Ad., Maler, Alexanderstr. 125.
— Ad., Töpfer, Augustenstr. 17W7.
— Ad. Vor.', Ing.-Techn., Alexanderstr. 33W24.
— Adele, Wwe., Helenenstr. 23, W. 17.
— Alfr., Koch, Dorpater Str. 20W23.
— Alfr., Tapez., Laboratoriumstr. 7.
— Anna, Schuhw.-Hdlg., Kalkstr. 32.
— Anna, geb. Bielewicz, Weißn., Kalnezeemsche Str. 23, Q. 2
— Anna, Wwe., Krebsstr. 7.
— Anna, Wwe., Laboratoriumsstr. 11W6
— Aron, Fleischer, Mühlenstr. 115W7.
— Aug., Former, Krebsstr. 23W39.
— B., Arzt., Spr. 9—1 u. 5—8½, Schloßstr. 22.
— Bernh., Kfm., Gertrudstr. 54W11.
— Chaim, Schndr., Sadownikowstr. 17.
— Elisab., Frl., Pens., Mühlenstr. 62.
— Elis., Schndrn., Frl., Kalnez. Str. 23.
— Elisab., Wwe., Alexanderstr. 103.
— Erich, Fabrikbmt., Jakobsstr. 28.
— Ernst, Buchhltr., Mühlenstr. 110W3.
— Frdr., Buchb., Säulenstr. 83, W. 3.
— Friedr., Tschlr., Romanowst. 80, W. 4
— Friedr., Mstr., Karolinenstr. 7W28.
— Friedr. Karl', Flaschenmstr., Alexanderstr. 87, W. 4.
— Georg, Tschlr., Mosk. Str. 61.
— Gust., Färber, Gesellenstr. 27.
— Gust., Schlosser, Friedensstr. 43.
— Gustav Ed.', Dir. d. Maschinenbau-A.-G. vorm. Gebr. Klein, Nikolaistr. 27, W. 8, ☎ 1370.
— J., Lehrer, Marienstr. 101W5.
— Jankel, Eisenhdl., Matthäistr. 24.
— Ida, KR-Wwe., Mühlenstr. 53bW16.
— Joh., Bmt., Dünamünd. Str. 15.
— Joh., Hsb., Augustenstr. 5.

Wein- u. Austern-Stuben
Basteiboulevard Nr. 2, Telephon Nr. 80.
Otto Schwarz.
Wein-, Delikatessen- u. Cigarren-Lager
Basteiboulevard, Ecke der Kalkstrasse.

— Joh., Schuhm., Schützenstr. 5, W. 11.
— Jos., Hsb., Kasernenstr. 7.
— Joss., Hdlr., Gertrudstr. 62W23.
— Isr. Abr.', Inh. d. Firma J. Klein, Suworowstr. 78.
— Jul., Hg., Kalnezeem. Str. 8.
— Karl, Bildh., Karolinenstr. 7, W. 46.
— Karl, Hg., Apothekerstr. 23, W. 8.
— Karl, Hsb., Nußstr. 11, W. 1.
— Karl, Vorarb., Charlottenstr. 40.
— Karol., Wwe., Thronfolgerboul. 2W12
— Ludw., Schuhm., Dünaburgerstr. 34.
— Mar., Schndr., Emmastr. 7.
— Mart., Former, Duntenhof. Str. 44.
— Math., Wwe., Ritterstr. 59, W. 8.
— Olga, Lehrerin, Waldstr. 9.
— Osk., Bmt., Helenenstr. 16W9.
— Osk., Fleischer, Nikolaistr. 52, W. 18.
— Otto, Dw., Hamburger Str. Villa Sawitzki.
— Paul, Ing.-Techn., Direktor, Plettenbergstr., Stahlwerk, ☎ 817.
— Rud., Hg., Münzstr. 11, W. 4.
— Srol, Hdlr., Königsstr. 24.
— Stan., Dw., Schiffsstr. 19.
— Ther., Wwe., Mühlenstr. 115, W. 20
— Wilh., Fabr.-Bmt., Nußstr. 1.
— Wilh., Fleischer, Alte Mitauer Str. 33.
— Wilh., Lehrerin, Dünamünd. Str. 15.
— Wilh., Teeh., Pernauer Str. 23.
— Wilh., Wwe., Schwimmstr. 19, W. 3.
— Wilh. Joh.', Frl., Kassir., Augustenstr. 5, W. 3.
— Z., Modew.-Hdl., Marienstr. 16.
Kleinberg, Ans, Hsb., Ebelshöf. Weg 17.
— A., Frau, Kontor: Todlebenboul. 4, ☎ 388.
— Alexandra, Kfm.-Wwe., Todlebenb. 6, ☎ 2595.
— Christ., Portier, Zollstr. 2, W. 20.
— Ed., Schlosser, Suworowstr. 108W17.
— Heinr., Setzer, Lagerstr. 33, Q. 1.
— Helene, Hsb., Frauenburgsche Str. 12.
— Hugo Ludw.', Ing. Chem., 2. Weidendamm 27a.
— J., Steindr., Romanowstr. 104W21.
— Jan, Dw., 1. Weidendamm 7, W. 5.
— Jan, Platzmstr., Holmstr. 8.
— Indr., Schuhm., Strauchstr. 1.
— Joh., Klempner, Sprenkstr. 65.
— Joh., Töpfer, Färberstr. 6aW2.
— Jul. Karl', Masch.-Mstr., Schulenstr. 14W9.
— Karl, Hsb., Moorstr. 29a.
— Karl, Schmied, kl. Bullen. Str. 2a.
— Karl, Tschlr., Atgasenscher Weg 20.
— Krist., Hdlr., Feldstr. 4W22.
— Lisa, Wwe., Mitauer Ch. 26.
— Marz, Hsb., Kaukasische Str. 13.
— Paul., Wwe., Schulenstr. 14, W. 9.
— Pet., Zimm., Ritterstr. 88, W. 1.
— Tennis, Tschlr., Katharinenstr. 1, W. 5
— Theod., Hsb., Champetresche Str. 117.
— W., Badstube, Moskauer Str. 106.
Kleindienst, Reinh., Werkmstr., Dorpater Str. 99W9.
Kleine-Nölken Ludw. Werkmstr. Bauskesche Str. 21W8.
Kleinenberg, Emil Wilh.', Ing., Assist am Pol., Schulenstr. 32, W. 9.
— Alex. Alex.', Ing.-Techn., Romanowstr. 70W5.
Kleinert, Kasp., Schmied, Bausk. Str. 33.
Kleingarn, Fr., Fabrikverw., Kirchenstr. 33, W. 3.
— Harry, Agent, Palaisstr. 8, W. 3. ☎ 2006.
— Henr., Wwe., Hsbn., Kirchenstr. 33.
Kleingesint u. Chalsin, Zunahtm., Münstereistr. 7.
Kleingesint, Hirsch, Zunahtm., Münstereistr. 7, W. 2.
Kleinhoff, D., Geschäftsf., Marienstr. 24.
— Joh., Bankbote, Mariastr. 9W6.
— Joh., Fuhrm., Alexanderstr. 163.
— Joh. Mich.', Portier, Bischofsstr. 5W2
— Nik., Schndr., Marktstr. 2, W. 11.
Kleinholz, M., Wwe., Mühlenstr. 33.
Kleinkinderbewahranstalt. Sieh Register Seite 2.
Kleimann, Ehster, Putzhdl., Alexanderstr. 69.
— Jur, Dw., Bauskesche Str. 53a.
Kleinmichel Henr., Abergarderob., Elisabethstr. 43. Eing. Lazarettstr.
Kleinoff, Jan Jahn', Arb., Fellin. Str. 10
Kleinop, Elisab., Wwe., Hsb., Adlerstr. 10.
— Jan, Arb., Säulenstr. 62, W. 6.
Kleinowski, Dav., Hg., Pernauer Str. 9.
Kleinschmidt, Krist., Frisirsalon, 1. Weidendamm 2a.
Kleinstein, Chaim, Klempner, Sprenkstr. 57.
— J., Hdlr., Sprenkstr. 54aW9.
— Pink., Holzhdlr., Sprenkstr. 35.
Kleist, Jenny, Baronesse, Matthäistr. 52a
v. Kleist, Adam. Ludw.', Bankbmt., Gertrudstr. 22W14.
Kleist, August, Dreher, Dünamünd. Str. 64.
Kleiwo, Jos., Wwe., 2. Weidend. 38W7.
Klemenko, Iw., Schuhm., Katholische Str. 52W7.
Klemens, J., Weber, Bausk. Str. 35.
Klementjew, Anast., Hsb., Tulasche Str. 17
— A., Rumpenhöf. Str. 3.
— Joh. Theod.', Gürtler, Jarosl. Str. 34
— Iw., Tschlr., Rumpenhof. Str. 2.
— Kyr., Bmt., Witebsker Str. 6W3.
Klemjata, Vikt., Bahnbmt., Katholische Str. 48W42.
Klemko, Pet., Maler, Baumstr. 9.
Klemm, Anna, Turnlehr., Schulenstr. 11.
— Isabella, geb. Mitchell, Arzt-Frau, Ritterstr. 8b.
— Jul., Wwe., Schulenstr. 11, W. 9.
— Otto, Dr. med., Spr. nur Donnerst. 11—1 u. 5—6, Schulenst. 11, ☎ 1218
— Paul, SR, dirig. Arzt in der chirurg. Abt. im 2. Stadtkrankenh., Packhausstr. 1, Spr. 4½—6, Privatklinik ebenda, ☎ 2626, Wohn. Packhausstr. 1, ☎ 4398
— Wilh., Chem., Schulenstr. 11W3.
Klemmschuh, Adalb. Karl', Werkmstr., Alexanderstr. 110.
Klempke, Nat., Frl., Mühlenstr. 105.

F. Klemptner, 2. G., Drogen, Inh.: Friederike Klemptner, Mosk. Str. 112, ☎ 4957.

Provisor R. Klemptner, 2. G., Drogen, Inh.: Rudolf Klemptner, Marienstr. 12.

Klemptner, Rud., Inh. der Firma Provisor R. Klemptner, Marienst. 22.
— Ad., Buchhltr., Gertrudstr. 54W24.
— Arn., Kfm., Newastr. 21, W. 8.
Klenert, Karl Andr., Hsb., Blumenstr. 8.
— Jos. Karl', Hg., Gertrudstr. 109W15.
— Karl Franz', Kellermstr., Gertrudstr. 109W15.
— Theod. Friedr.', Zollklarirer, Alexanderstr. 104.
— Wilh., Buchhltr., Blumenstr. 8.
Klepikow, J., Bankbote, Nikolaistr., Reichsb.-Geb. W. 15.
Klepper, Jan, Schlosser, Baldohn. Str. 2a.
— Ernst, Hg., Dorpater Str. 6W26.
— Hugo, Hg., Dorpater Str. 6W26.
— Jan, Maurer, Matthäistr. 57. W. 14
— Jan, Tschlr., Sternstr. 5, W. 8.
— Karol., Wwe., Dorp. Str. 6, W. 26
— Krist., Fuhrm., Sprenkstr. 56, W. 9.
— Pet., Briefstr., Ritterstr. 54, W. 20.
Klesch, Alfr. Dav.', Pauluccist. 12, W. 19
— Jan, Schlosser, Elisabethstr. 13, W. 11
Kleschitzki, A., Zimmerm., Augustenstr. 3.
Kletneek, Chr. Iw.', Tischvorst., Schloßstr. 14, W. 7.
— Mart., Maurer, Säulenstr. 84W3.
Klettke, Jul., Hsb., Apothekerstr. 27.
Kletzky, Mos., Strickanst., Dünamündesche Str. 45.
— Aisik, Priv., Mühlgrabener Str. 7
— Leiser, Hdlr., Romanowstr. 125, W. 6.
Kleuser, Hugo Rich.', Untermstr., Tuckumer Str. 4.
— Kath., Wwe., kl. Lagerstr. 12, W. 23.
— Rich. Rich.', Untermstr., Kurischestr. 5a
Klever, Arth., SR, Oberlehrer, Elisabethstr. 31a, W. 9.
— Kath., Frl., Romanowstr. 28, W. 5.
Klevesahl, Emil, Sparkass.-Bmt., Mühlenstr. 43, ☎ 5821.
— Johanna, Frau, u. Frl. Theophile, Mühlenstr. 43, Q. 7.
Klewanski, J., Schuhw.-Hdl., Jakobstädt. Str. 15.
Klewer, Elisab., Frau, Kassir., Theaterboul. 9, W. 16.
— Elis., Wwe., Rumpenhöf. Str. 21W35.
— Joh., Schiffskapt., Ballastdamm 68.
— M., vorm. P. Gartz, Progymnas. Kalnezeem Str. 7.
Kley, Karol., Hsbn., Lettenstr. 11a.
Kljarowski, Anna, Frl., Kirchenstr. 15.
Kljawa, Jan, Schuhm., Atgasen. Weg 12.
Klibais, Paul, Tschlr., Revaler Str. 69.
Klibanow, Sch., Holzhdlr., Eliasstr. 19.
Klibe, Dav., Heizer, Ritterstr. 78, W. 2.
Klibber, Jan, Glasm., Moorstr. 9.
Klibik, Mich., Bmt., Bersohnsche Str. 6.
— Otto, Schmied, Matthäistr. 121W10.
Klidsin, Mart., Fuhrm., Mühlenstr. 15.
Kliem, J., Inh. d. Firma R. Bergmann, Wallstr. 20W7, ☎ 812.
— Heinr., Privat., Kalnezeem. Str. 86.
Kliewe. Sieh Klihwe.
Kligge, Joh., Schlosser, Hirtenstr. 1W23.
Kligo, Franz, Schaffn., Lerchenstr. 1W6.
Kligul, Iw., Schaffner., Palissadenst. 12
Klihwe, Adelh., Hdlrn., Bienenstr. 9.
— Andr., Schmied, Moritzstr. 5.
— Bernh., Schlossermstr., Industriestr. 10
— Franz, Schuhm., Libauer Str. 1.
— Friedr., Schlosser, Bienenstr. 11.
— J., Schmied, Wolmar. Str. 19, W. 11.
— Jak., Dw., Goldinger Str. 16.
— Joh., Schiffshkapt., Ernestinenstr. 11.
— Joh., Schiffskapt., Laubstr. 1.
— Lotte, Glanzpl., Popowstr. 3aW146.
— Leon, Kesselschm., Dorotheenstr. 42W44
— Mart., Tschlr., Goldinger Str. 16.
— Ottil., Hsbn., Wwe., Industriestr. 10.
— Rob. Joh.', Schlosser, Gertrudstr. 115
Klija, Otto, Expreß, Marienst. 1, W. 34
Klijinski, Schmul, Holzwr., Nordstr. 19.

Iwan Klim, 2. G., Getränkehdl., Wilnasche Str. 18.

Klim, Iw., Inh. d. Firma J. Klim, Wilnasche Str. 18.

Karl Grünberg, Matthäistr. № 54, im eigenen Hause. Telephon № 2402
Die besten Gummireifen der Welt.

Nur importierte Weine in grösster Auswahl.

Karl Grünberg, Matthäistr. № 54, im eigenen Hause. Telephon № 2402. Die besten Gummireifen der Welt.

Klima, Karol., Frl., ehem. Schulvorst., Kirchenstr. 33.
Klimanski, N., Schaffner, Kathol. Str. 4.
— Rob., Schuhm., Wolgund. Str. 60.
Klimaschewski. W. Ludw., Oberstleutn. a. D., Romanowstr. 53, W. 26.
Klimenko u. Ko., Nik., Rig. Gährungs-Essig-Industrie, Säulenstr. 87, ☎ 4226
Klimenko, Nik., Renteikassir., Alexanderstr. 33W27.
— Dm., Revieraufs., Revaler Str. 91.
— N., Kinematogr. „Monrepos", Pauluccistr. 2, W. 1, ☎ 4912.
Klimentjew, Ign., Bahnbmt., Dünaburg. Str. 17.
Klimentowski, Alex. Wass.', Priester, Dünaburger Str. 15, W. 3.
Klimin, Inok. Fed.', Buchhltr., Romanowstr. 61W6.
Klimka, Alex., Klempner, Marienstr. 126.
Klimm, Joh., Hsb., Grodnosche Str. 4.
— Stan., Schlosser, Katharinend. 20a.
Klimmen, J., Milchhdlr., Romanowstr. 110W24.
Klimonow, Wass. Wass.', Bahnbmt., Popowstr. 3a, W. 112.
v. Klimontowicz, Kas. Jurj, Zollbmt., Romanowstr. 27W30.
— Lucie, Frl., Romanowstr. 27W30.
— Als. Kas., Hg., Romanowstr. 27W30.
S. P. Klimow, 2. G., Thee- u. Getreide-Hdl., Oelmühle, Inh.: Sergei und Michail Klimow, Theehandl.: Schwarzhäupterhaus, ☎ 606, Oelmühle: Smolensker Str. 20, ☎ 607 u. 1576.
Klimow, Alex. Iw.', Bahnbmt., Kirchenstr. 37W11.
— Dem. Trof.', Zollbmt., Dünab. Str. 60
— Iw. Nik.', Sortiermstr., Walzwerkstr. 3.
— Konst., Schaffner, Dünab. Str. 70.
— Mich. Step.', erbl. Ehrenb., Mitinh. der Firma S. P. Klimow, Jesuskirchenstr. 23, ☎ 5731.
— N., Oberschaffn., Sadownikowstr. 37
— N., Tschlr., Katholische Str. 31W4.
— Pet., Kfm., Sadownikowstr. 22, W. 7.
— S. W., Holzhdl., Moskauer Str. 69.
— Terenti M., Hsb., Dünab. Str. 60. ☎ 1864.
Klimowitsch, Ilja, KS, Gouv.-Bmt., Romanowstr. 62, W. 21.
— Elis., Lehrerin, Sandstr. 32W6.
— Juls. Jak.', Oberst, Alexanderstr. 24 W 6, ☎ 5715.
— Nik., Bahnbmt., kl. Palissadenstr. 10.
— Nik. Nik.', Stadtarzt, Spez. f. Nervenkrankh., Spr. 10—12 u. 5—6 Alexanderstr. 28, ☎ 2683.
— Theof., Buchb., Ritterstr. 75aW13.
— Ther., Wwe., Revaler Str. 32, W. 6.
— Viktor, Färber. Altstr. 2.
— Vinc., Schuhm., Apothekerstr. 44.
Klimpmann, Andr., Schndr., Maurerstr. 5.
Klimsohn, Mart., Dw., Alexanderstr. 33.
Klinberg, Osk., Hg., Dorp. Str. 7W10.
Klinge, Jul. Aug.', Fabr.-Bmt., Marienstr. 50W17.
— Ludw., Fellinerstr. 7W25.
— Theoph., Hsb., Bahnbmt., Augustenstr. 11.
v. Klingenberg, Adolf, HR, Matthäistr. 38W8.
Klingenberg, Amal., Wwe., Stresowstr. 3.
— E., Wwe., Schulenstr. 36, W. 12.
— Emil, Masch., Petersb. Ch. 130.
— F., Materialverw., Schlock. Str. 13W3.
— Frdr., Buchb., Matthäistr. 52.
— Gust., Amts-Schlossermstr., Säulenstr. 41.
— Ida, Frl., Gesanglehr., Spr. 10—11, Mühlenstr. 18W4.
— Joh., Wwe., Neustr. 25.
— Karol., Apotheker-Frau, Mühlenstr. 35.
— Lucie, Klavierlehr., Mühlenstr. 35W3.
— Math., Klavierlehr., Frl., Mühlenstr. 18W6.
Klinger, Just., Wwe., Alexanderstr. 81.
Klingner, Friedr. Friedr.', Hg., Steinstr. 13, W. 5.
— Karl, Tschlr., Steinstr. 13, W. 5.
M. Klink, 2. G., Drogen, Inh.: Meer Klink, Alexanderstr. 34.
Klink, Jan, Heizer, Sprenkstr. 58.
— Alex., Dw., Königsstr. 9.
— N., Wwe., Romanowstr. 47, W. 4.
— Saul, Agent, kl. Sandstr. 3, W. 5.
Klinke, Amalie, Wwe., Mützenm., Lagerstr. 61, W. 4.
— Erik, Korresp., Albertstr. 12W1.
Klinkewitsch, Anna, Wwe., Petersburger Ch. 103W13.
Klinkis, Karl, Schndr., Revaler Str. 85.
Th. Klinklau, 2. G., Kolonialw., Inh.: Theod. Klinklau, Karlsstr. 1 u. 7.
Klinklau, Alex., Bäckerei, Matthäistr. 83 Filiale: Mühlenstr. 44.
— Jan, Telegr.-Bmt., Romanowstr. 71.
— Olga, Bäckerei, Witebsker Str. 37.
— Pet., Maurer, Sternstr. 14W9.
— Theod., Inh. d. Firma Th. Klinklau, Elisabethstr. 20, W. 17.
Klinklaw, Joh. Joh.', Telegr.-Bmt., Romanowstr. 71.
Klint, Andr., Zugf., Hsb., Kandau. St. 3
— Hel., Lehrerin, Kalnezeem. Str. 167.
— Joh., Hsb., Bäckermstr., Kalnezeemsche Str. 167.
— Marie, Hsbn., Kalnezeem. Str. 167, ☎ 4261.
Klintin, J., Schndr., Sprenkstr. 65W10.
— Jan Mart.', Bahnbmt., kl. Palissadenstr. 21, W. 3.
„Klints", Konsumver., Simonstr. 8.
Klintsohn, Ed., Kanzleibmt., Ritterstr. 7.
Klintz, Lotte, Wwe., Sprenkstr. 62, W. 50
Klionsky, Ur. Salm.', Kfm., Newastr. 8 W13, ☎ 3911.
Kliot, J., Exped., Gogolstr. 5W23.
— Mend., Bäcker, Romanowstr. 127, ☎ 820.
Klippo, Step., Dw., Mosk. Str. 75.
Klipstis, Anna, Wwe., Lermontowstr. 4.
Kliß, Zila, Wwe., Schwimmstr. 20, W. 8.
Kljuk, Jur, Böttcher, Rabenstr. 15, W. 14.
Kljukwin, Marie, Wwe., Gerberstr. 7.
Kljutsch, Gesang- u. Musikver., Alexanderstr. 174, ☎ 1938.
Kliwis, Jul., Schndrn., Ritterstr. 121W4.
Kliwsohn, Jur., Hdlr., Wilnasche Str. 1.
Klizis, Konst., Maurer, Seestr. 29, W. 8.
Klizno, Pin., Schndr., Steinstr. 8.
Klock, Edm. Ed.', Hg., Kalnezeem. Str. 4.
Klockmann, Karl, Faktor, Altstadt 9.
— Alwine, geb. Reß, Waldstr. 12, W. 2
Klohk, Henr., Wwe., Palaisstr. 9.
— Friedr., Rentn., Taubenstr. 33, W. 1.
Klohmann, Jos. Josef', Werkmstr., Alexanderstr. 153.
Klon, J., Hdlr., Hasenholm. Ufer 21a.
Klooß, Liddy, Frl., Packhausstr. 3W7.
Klopenburg, M., Frl., Marienstr. 9.
Klopin, S. J., Lehrn., Newastr. 23.
Klopmann, Hugo Baron, Elisabethstr. 37.
— J. Baronin, Elisabethst. 37W3.
Klopow, Alex. Alex.' WSR, Präsid. Bezirksger., Kaisergartenstr. 14W4.
Kloppenburg, Wilh., Krankenpfleg., worowstr. 122, W. 21.
Klor, Mowsch., Schuhm., Karolinenstr.
Klosinsky, F., Wraker, Dünab. Str.
Klosterkeller, Restaurant, kl. Schmiedestr Haus der Großen Gilde, ☎ 160.
Alexander v. Klot, 2. G., Molkereipro Sandstr. 29, ☎ 2982, Molker „Reform", Romanowst. 78, ☎ 26 Alexanderstr. 14, ☎ 4068.
v. Klot, Aug., Rittersch.-Rentmstr., sterstr. 21, im Ritterhause W. 5.
— Elisab., Frau, 1. Weidendamm W. 2, ☎ 3962.
— Felix, Cand. jur., Rend. d. Livl. Güter-Kredit-Soz., Kaisergartenst.
— Hugo Andr.', Rechtsanw.-Geschäftsf. d. Bauges. Struktor, 1½—2½, Sandstr. 20W6, wohnt kernsche Str. 22, ☎ 1142.
— Nik. Burch.', Dir. d. Kreditvereins Hausbes., Stadtverordn., Thronfolg boul. 11, W. 4, ☎ 1103.
— Rob., Bankbmt., Kaisergartenstr. 14
— Wilh., Frau, Nikolaistr. 11, W. 4.
— Wolfgang, Sekr. d. Wegebau-Abt. d. Rittsch.-Kanzlei, Bes. d. Gut Heydenfeld, Mühlenstr. 17.
Klotz, Dav., Zahnarzt, Mosk. Str. 66W
— Mich., Mech., Romanowstr. 38, W.
Klowa, A., Hdlr., Gertrudstr. 89, W.
Klub d. Russ. Ges., Georgenstr. 7, ☎ 6
Klube, Mich., Hg., Schlocksche Str. 4
Klubinow, Selda, Mech., Mosk. Str.
Klüchtzner, Marie, Baronesse, Kastellan Mitauer Ch. 23.
Kludt, Gust., Hausvater d. deutsch Handwerker-Lehrlingsheims, Katholische Str. 13W1, ☎ 3651.
Ludw. Klüssmann, 2. G., Hotel St. Petersburg, Inh.: Ludwig Klüßmann Schloßplatz 4, ☎ 158.
Klüßmann, Hans, Geschäftsf., kl. Schmiedestr. 8, W. 5.
— Ludw., Inh. d. Firma Ludw. Klüßmann, Schloßplatz 4.
Klüversholmsche Stadt-Knabenschule, Schoonerstr. 1.
Klug, Jan, Montör, Färberstr. 26W9.
Kluga, Pet., Mech., Pernauer Str. 23W
Kluge, Andr., Masch., Unionstr. 1, W.
— Ed., Tschlr., Wendensche Str. 32W
— Emilie, Hausverw., Gertrudstr. 15.
— Emilie, Wwe., Ritterstr. 66W17.
— Eug., Maler, Wendensche Str. 26.
— Friedr., Schuhm., Kirchhofsstr. 8.
— Heinr., vereid. Börsenmakler, Elisabethstr. 3, ☎ 2206.
— Hugo, Prov., Gertrudstr. 7W4.
— Joh., Fabrikaufs., Brückenstr. 20.
— Karl, Kol.-Hdl., Mühlenstr. 74, woh Mühlenstr. 72W7, ☎ 4637.
— Karl, Lampenhdl., Dorpater Str.
— Konst., Leutn., Fellin. Str. 13W11.
— L. K., Lehrerin, Felliner Str. 13W
— Lina, Schndrn., Alexanderstr. 174.
— Theod., Maurer, Sprenkstr. 11W42.
— Wilh., Dw., Goldinger Str. 2.
— Wilh., Privat., Artilleriestr. 6.
— William, Privat., Goldinger Str.
Klugkaln, K. M., Kassir., Turnerstr.
J. Klugmann, 1. G., Handelsvermitt Inh.: Jakob Klugmann, Sünderstr. ☎ 1071.
Klugmann, Jak., Inh. d. Firma J. Klugmann, Säulenstr. 32, ☎ 1075.

Ch. Jürgensohn, Weingrosshandlung, Wallstr. Nr. 20, Telephon Nr. 106

— Jossel, Priv., Sandstr. 28W6.
— Mowscha, Hg., Sandstr. 28W6.
Klukau, Pet., Schaffn., Schreyenb. 1, 21.
Klumberg, Jak., Hsb., Matthäistr. 64a.
— Jan, Tschlr., Kalnezeem. Str. 99.
Klundt, Joh., Tschlr., Lärmstr. 23, W. 2.
Klungis, Mich., Fuhrm., Matthäistr. 88.
Klunie, Jan, Tschlr., Alexanderstr. 117.
Klup, Hirsch, Hdlr., Moskauer Str. 38.
Klupschas, Sim., Hsb., Wolgund. Str. 57.
Klupt, M., Hdlrn., Romanowstr. 110.
— Hillel, Schndr., Eliasstr. 8, W. 4.
Klusch, Bened., Schlosser, Kiefernstr. 12.
Klussin, Herm., Maurer, Zeltstr. 7.
Klussis, Jak., Tschlr., Bausk. Str. 32.
Kluth, Alb. Wilh.', Kfm., Bersohn. Str. 3
Klutz, Krist., Arrendator, Rodenpoiser Str. 22.
— Otto, Heizer, Petersb. Ch. 27, W. 20.
Klytschin, Alex., Artellschtsch., Romanowstr. 17, W. 24.
Kmitto, Wik., Dw., Georgenstr. 2a.
Knaber, Naiba, Hdlr., Moskauer Str. 42.
Knabik, Laur., Schmied, Grenzstr. 6.
Knabner, Jul., Wwe., Nikolaistr. 55W10.
— Ottil., Jw.', Frl., Hermannsstr. 7.
A. **Knagge**, 1. G., Flachs, Inh.: Andrey Knagge, Prok.: Oswald Andersohn, Dorpater Str. 20, ☎ 957
Knagge, Andr., Inh. dieser Firma, Dir. d. Spar- u. Vorschußkasse des lettisch. Handw.-Hilfsver., Dorpater Str. 20.
Knapp, Andr., Bootsmann, Nußstr. 10.
— Aug., Werkmstr., Wasastr. Haus Meese W6.
— Karl, Werkmstr., Schiffsstr. 8.
— Mart., Schndr., Nußstr. 10.
Knappe, Jak., Bmt., Kaisergartenstr. 10.
— Frau, Schmiedestr. 8, W. 7.
— Olga, geb. Robinson, Nikolaistr. 55.
Knaß, J., Hdlr., Mühlenstr. 34a, Q. 4.
Knastin, Andr., Dw., Dorpater Str. 66.
Knate, Jan Jan', Schmied, Säulenstr. 114
Knauer, Nat., Frl., Charlottenstr. 64.
— Jul. Theod.', Korresp., Smolensker Str. 16W10.
— Theod., Hdlr., Smolensker Str. 16.
Knauff, Elisab. u. Sof., Lehrn., Suworowstr. 93.
— Julie, Wwe., Suworowstr. 93, W. 17
Knauke, Jak. Matth.', Wächter, Schreyenbusch 2, 10.
v. Knaut, Emmy, geb. Haken, Pension, Albertstr. 11W11.
— Marta, Mitinh. d. Firma A. Stahlberg u. Ko., Mühlenstr. 74W14.
Knaut, K., Kontorbmt., Schlock. Str. 6.
— Jan, Vorarb., Packhausstr. 1, W. 13.
Knauzis, Karl, Priv., Hasenstr. 5.
Knedler, Jul., Schmied, Asylstr. 10.
— Joh., Tschlr., Säulenstr. 78W31.
Kneeks, Jan, Dw., Dampfbootstr. 1.
Kneet, Doroth., Wwe., Todlebenboul. 10,
Kneger, Pet. Ant.', Stationsvorst.-Geh., Hafendamm.
Kneht, Fritz Jak.', Bankbmt., Elisabethstr. 101W9.
— Fritz, Maurer, Schiffsstr. 24W3.
— Joh., Hsb., Ritterstr. 20, W. 2.
— Joh. Joh.', Polier, Ritterst. 20W2.
Kneis, K., Kupferschm.-Mstr., Romanowstr. 47W12.
— Rob. Karl', Gießermstr., Romanowstr. 47.
Kneit, Joh., Maler, Alexanderstr. 49.
Knersch, Wilh., Oberförster, Fellin. Str. 8
Kneth, Hans, Werkmstr., Gesellenstr. 29.
Knjas, Jan, Schlosser, Alexanderstr. 144.

Knjasew, Joh. Th.', Gärtner, Pokrowst. 1
— Jw. Pawl.', Weberstr. 11.
— L. B., Wwe., Zitadelle 2a, W. 8.
Knjasewitz, Jw. F., Bahnbmt., Invalidenstr. 6, W. 7.
Knie, Sigr., Hgn., Mühlenstr. 48W19.
Knieknecht, J., Zahntechn., Königsstr. 45.

Kniep & Werner
Spedition u. Zollklarirung.
Riga, Elisabethstr. 33.
Telefon 840 und 2751.
Reval, Baltischport, St. Petersburg, Odessa, Moskau, Riga, Windau, Wirballen, Tscheljabinsk.
Hch. Jung, Eydtkuhnen.
Inhaber: Kniep & Werner.

Kniep & Werner, 1. G., Zollklarirung, Inh.: Alexander Werner, Prokurant: Arnold Greb, Elisabethstr. 33. ☎ 840 und 2751 Kontor. ☎ 2122. 2. Weidendamm 9.
v. Knieriem, Konr. Aug.', SR, dim. Kreisrichter, Bes. d. Gutes Muremoise in Livland, Albertstr. 5, W. 9.
— Julie, Frl., Schulenstr. 27W12.
— Wold. Aug.', WSR, Prof. Dr., Dir. d. Polyt., Dir. d. Ges. „Selbsthilfe, Kirchenstr. 31W8.
Knieriem, Eva, Wwe., Gertrudstr. 44.
— Arth. Wold.', Heliograf, Petersburg. Ch. 58W4.
— Paul., Frau, Ritterstr. 83, W. 12.
Ed. Knigge, 2. G., Handschuhfabrik, Inh.: Hermann Knigge, Prok.: Artur Froese, Fabr.: Walksche Str. 5, ☎ 2489, Niederl.: Kalkstr. 1, ☎ 2488.
Knigge, Franz, Amts-Handschuhm.-Mstr., Felliner Str. 13W1.
— Georg, Amts-Handschuhm.-Mstr., Walksche Str. 3.
— Kath., Wwe., Lazarethstr. 5, W. 4.
— Wilh., Uhrm., Dorpater Str. 54.
Kniks, A., Schlosser, Säulenstr. 98W10.
Knipst, Ant., Schlosser, Augustenstr. 8.
Knischewsky, A., Friseur, Säulenstr. 83.
Knischewsky, Rom., Dw., Schlock. Str. 37.
Knischin, Joh., Schuhm., Turgenjewstr. 11
Knitz, Jan, Milchhdl., Dünaburg. Str. 24
Knissle, Fritz, Stauer, Lootsenstr. 7.
Knie, Kath., Krankenpfl., Hermannsstr. 9.
Knito, Aug., Bäcker, Sprenkstr. 44.
— Jos., Gärtner, Dünamünd. Str. 22.
Knitze, Elis., Frau, Fuhrmannsstr. 6.
Knoble, F., Bibliothekar, Rathhausplatz 1.
— R., Bmt., Neustr. 14W8.
Knoch, Christ., Dw., Margaretenstr. 1.
— Bernh., Pens. Künstler d. Petersb. Kaiserl. Theater, Kapellmstr. im 16. Irkutsker Husarenregiment, Kurmanowstr. 6W11.
— Jan, Vorarb., Schreyenbusch 6, 11.
— Joh., Hsb., Witebsker Str. 23, Q. 8.
— Joh., Modelltschlr., Kaugern. Str. 8.
— Pet., Maler, Palmstr. 9W6.
— Rob., Telegr.-Bmt., 2. Weidendamm, Güterbahnhof 3W8.
— Sam. Jan', Hg., Alexanderstr. 28W25
— Walter Bernh.', Bmt., Kurmanowstr. 6
Knochenstiern, W. H., Dr. med., Spr. um 2 Uhr für Ohren-, Nasen- u. Halskranke in seiner Privatklinik, Kirchenstr. 36, ☎ 1422 und 10—12 u. 5—6 in der Wohn. Kalkstr. 23, ☎ 2675.

Knodt. Sieh auch Knoth.
— Aug., Buchhdlr., Kaisergartenstr. 1.
— Gust., Buchdr., Gertrudstr. 40W10.
— Th. Phil.', Buchhltr., Lagerstr. 18.
Knösler, Marg., Kapellmstr.-Wwe., Suworowstr. 31W3.
Knoff, Heinr. Ludw.', Hg., Lagerstr. 50.
— Eug. Aug.', Hg., Fruchtstr. 1, W. 1.
— Ida, Schiffskapt.-Frau, Schwartzenhöf. Str. 15.
— Joh., Prok. der Firma Jak. Beck, Ernestinenstr. 1.
— Laura Ludw.', Kassir., Lagerstr. 50W1
— M., Wwe., Fruchtstr. 1, W. 1.
— P., Fabrikbmt., Schlock. Str. 35a.
— Rosal., Wwe., Gertrudstr. 65W20.
Knoka, A., Fuhrm., Pionierstr. 2W9.
Knoke, Joh., Oekonomin, Apothekerstr. 13.
— Jan, Vorarb., Katharinendamm 20a.
— Olga, Schndrn., Marienstr. 40.
— Pet., Fuhrm., Artilleriestr. 57W3.3

Dipl. Ingenieur
J. Knoll
Bevollmächtigter der Firma
Wayss & Freytag
Akt.-Ges.
Neustadt an der Haardt.
Unternehmung von Beton- und Eisen-Beton-Bauten.
Herrenstr. 1, Tel. 2817.
Telegramm-Adresse:
Knoll, Riga.

J. Knoll, 2. G., Techn. Büreau, Inh.: Dipl. Ingenieur Joh. Knoll, Herrenstr. 1, ☎ 2817.
Knoll, Joh., Dipl. Ing., Inh. d. Firma J. Knoll, Herrenstr. 1, W. 6.
Knope, Adam, Vorarb., Hapsalerstr. 8.
— Herm. Jan.', Tschlr., Säulenstr. 91W46
— Karl, Techn., Simonstr. 3aW12.
Knopf, Karl, Zimmerm., Marienstr. 105
Knopit, Mich., Dw., Fabrikantenstr. 3.
G. Knopp, 2. G., Papierfabr., Inh.: Der ungeteilte Nachlaß des verstorb. Gust. Gumal Knopp, Koll.-Prok.: Theod. Stieda, Herm. Mally und Karlos v. Tallberg, Fabrik und Kontor Bienenhof, Bauskesche Str. 57, ☎ 502
Knopp, Emeline, geb. Haberneck, Kfm.-Wwe., Bauskesche Str. 57.
Knoppe, Joh., Kol.-Hdl., Elisabethstr. 11.
H. Knopping, 2. G., Agentur u. Postkartenverlag, Inh.: Hirsch Knopping, Abram Knopping, Simon Knopping, Königsstr. 32, ☎ 2320.
Knopping, Hirsch, Mitinh. d. Firma H. Knopping, Königsstr. 32, W. 3.
— Abr., Mitinh. d. Firma H. Knopping, Königsstr. 32, W. 3.
— Sim., Mitinh. d. Firma H. Knopping, Königsstr. 32, W. 3.
Knorr, Alfons Hans', Bankbmt., Kirchenstr. 6.
— Anna, Wwe., Säulenstr. 52W4.
— Behrm., Tschlr., Kurmanowstr. 6.
— Ella, Wärterin, Ritterstr. 7.
— Emilie, Wwe., Schmiedestr. 36.
— Joh., Hg., Thurmstr. 29, Q. 3.
— L., Küster u. Kirchenschreiber an der Jesuskirche, Jesuskirchenplatz 8, W. 1.
— Paw., Polizeibmt., kl. Lagerstr. 49.

Karl Grünberg, Die besten Gummireifen der Welt.
Matthäistr. № 54, im eigenen Hause. Telephon № 2402

Eigene Filialen: Mühlenstr., Ecke der Suworowstr., Tel. 325. Hagensberg, Waldstr. 4a, Tel. 3950.
Weberstrasse, Ecke der Altstadt, Tel. 1569. Mitauer Chaussee 12, Tel. 3055.

v. Knorre, Georg, Dr. med., Frauenkr., Spr. 10—2 u. 5—6, Thronf.-B. 27, I, 1594, Privat-Frauenklinik Thronfolgerboul. 27, II, 1395. Wohn.: Romanowstr. 3, 4545.
— Alex. Karl', Landw., 1. Weidend. 20.
— Joh. geb. Kauzmann, SR-Wwe., 1. Weidendamm 20W1.

D. Knospe, 2. G., Musikinstrum., Inh.: Dav. Knospe, Dorpater Str. 24.
Knospe, Aug., Kol.-Hdl., Sprenkstr. 57.
— Dav., Inst.-M., Inh. d. Firma D. Knospe, Newastr. 31W2.
— Emilie, Hausverw., Eliasstr. 5.
— Heinr., Rohrl., Revaler Str. 1.
— Heinr., Schlosser, Revaler Str. 41W47
— Joh., Bäcker, Färberstr. 21W7.
— Joh., Musiker, Suworowstr. 100.
— S., Zollauff., Elisabethstr. 25, W. 15
Knospenberg, Anna, Stricker., Fuhrmannsstr. 9.
Knospin, Joh. Ten.', Montör, Hospitalstr. 39W22.
— Ten., Zimmerm., Hospitalstr. 39W22.
Knoth. Sieh auch Knodt.
— J., Zimmerm., Elisabethstr. 31a.
— Berth., Hsb., Moskauer Str. 249aW1
Knothe, Alfr. Ernst', Werkmstr., kl. Lagerstr. 6.
— Friedr. Friedr.', Masch.-Mstr., Mühlenstr. 34W18.
Knubbe, Ottilie, Steinhauerei, Friedensstr. 3.
Knut, Dav., Hg., Gertrudstr. 121W63.
Knuth, James, Musiker, Kurmanowstr. 1.
Kobel, J., Setzer, Marienstr. 77W12.
Kobelew, P. J., Prof. ,Elisabethstr. 20.
Kobenkin, Jw., Glasm., Asylstr. 20.
Kobjako, Ant. Sylv.', Bahnbmt., Kurmanowstr. 23, W. 3.
Kobjakow, Ljuba, Frl., Suworowstr. 10.
Kobisch, Franz Jos.', Inh. d. Kinematograf. „Fars", Alexanderstr. 37.

N. Koblenz, 2. G., Holzhdl., Sägem., Inh.: Naftali Koblenz, Dampfstr. 54, 2053.
Koblenz, Hirsch, Kfm., Thronfolgerboul. 31W7.
— Naftali, Inh. d. Firma N. Koblenz, Säulenstr. 61W1, 4509.
— Rom., Zunahtm., Popowstr. 3aW72.
— Selig, Kfm., Dampfstr. 82.
Kobler, Ed., Mech., Windausche Str. 2.
Koblez, B., Hdlr., Moskauer Str. 42.
Kobljakow, J., Holzhdlr., Gogolstr. 23W4.
Kobosew, Pet. Al.', Ing.-Techn., Alexanderstr. 28, W. 1, 5091.
v. Kobro, Nik. Nik.', Mitinh. d. Firma Lichtwerk u. Kobro, Elisabethstr. 12W2
v. Kobylinski, Bolesl., Korresp., kl. Neustr. 6W7.

J. C. Koch, 1. G., Lackfabr., Kommand.-Ges., einz. off. Gesellsch. Viktor Juon, Fabrik u. Kontor: Kurmanowstr. 7, 417.
Koch, Adalb. Ed.', Bahnbmt., Elisabethstr. 6W12.
— A., Spark.-Bmt., Mühlenstr. 84, W. 62
— Adelh., Frau, Gertrudstr. 131, W. 3.
— Alex. Mich.', Fabrikbmt., Friedensstr. 35.
— Alfons, Provisor, Mühlenstr. 133.
— Alfr., Ing., Kalnezeem. Str. 44.
— Andr., Schlosser, Ertellstr. 1.
— Anna, Wwe., Karolinenstr. 21, W. 10
— Anna, Wwe., Conv. z. hl. Geist 2.
— Anna, Wwe., Schreyenbusch 2, 16.
— Anna Christ.', Bahnbmtn., Säulenstr. 35, W. 14.
— Aug., Schlosser, Säulenstr. 78, W. 9.
— B., Kassirer, Sünderstr. 14, W. 7.
— Benigna, Hausverw., Brückenstr. 2 u. 4.
— Cäcilie, Buchbind.-Inh., Newastr. 8.
— Edg., Mühlenstr. 48W19.
— Edg., Hsb., Kfm., Mühlenstr. 102.
— Edg. Joh.', Buchhltr., Schützenstr. 17.
— Edwin Woldemar', Prok. d. Firma Gesellsch. der Newsky Nähgarn-Manufaktur, Gertrudstr. 67, W. 4.
— Em., Wwe., Sünderstr. 14, W. 7.
— Emma, Schndrn., Marienmühlenstr. 14
— Emma, Kontorbmtn., Sünderstr. 14.
— Emmy, Frl., Antonienstr. 3, 4168.
— Ernst, Hg., Matthäistr. 41W22.
— Ernst, Schuhm., Lermontowstr. 8.
— Erwin Ernst', Dr. phil., Ing.-Chem., Dir. d. Ges. Prowodnik, 1. Weidendamm 4, W. 2.
— Ferd., Böttcher, Kohlenstr. 34.
— Gust., Kontorist, Friedensstr. 29W19.
— H. E., Kanzleibmt., Elisabethstr. 6.
— Hans Jak.', Fabrikbmt., Bäckereistr. 10, W. 30.
— Heinr., Schiffskapt., Schiffsstr. 25.
— Helene, Hgn., Säulenstr. 35W14.
— Joh. Karl', Materialverw., Revaler Str. 85W29.
— Jul., Bmt., Moskauer Str. 225W2.
— Jul., Maurerpol., Kalnezeem. Str. 45
— Karl, Musiklehrer, Suworowstr. 45.
— Karl, Sattler, Ritterstr. 89, W. 30.
— Karl Krisch', Bmt., Säulenstr. 91W13.
— M., Hsb., Hotelport., Friedensstr. 35.
— Marg., Hsbn., Revaler Str. 82, W. 1.
— Natalie, Agronomswwe., Karolinenstr. 2.
— Th., Schlosser, Revaler Str. 3.
— Theod., Hdlr., Talsensche Str. 19.
— Walter Wilh.', Hg., Sünderstr. 14.
— Wilh., Exped., Alexanderstr. 108.
— Wilh., Hsb., Rentn., Glockenstr. 11, 1939.
— Wilh., Lagerverw., Taubenstr. 33W5.
— Wilh., Werkmstr., Sünderstr. 14W8.
Kochalski, Anast., Kol.-Hdlg. Invalidenstr. 1.
— Konst., Strb.-Schaffn., Invalidenst. 1
Kochan, Emilie, gebb. Traugott, Mitinh. d. Firma F. W. Jetzkewitz, Nikolaistr. 39W1.
— Wlad. Ant.', Akzise-Bez.-Insp.-Geh., Kirchenstr. 37W8.
Kochanow, Elisab., Bmt.-Frau, Säulenstr. 9, W. 26.
Kochanow, N. F., KA, Geschäftsf. der Dom.-Verw., Alexanderstr. 36, W. 13.
Kochanski, Andr., Hsb., Karolinenstr. 28.
Kochno, Mich. Nik.', Bahntelegr.-Chef, Gertrudstr. 67, W. 13.
— N., Bmt., Säulenstr. 59W32.
Kock, Anna, Hdlrn., Feldstr. 7W4.
— Gust., Zimmerm., Ambothen. Str. 8.
— Joh., Kutscher, Karolinenstr. 8, W. 4.
Koddaras, Jurre, Hsb., Marstr. 4.
Kode, Fritz, Maurer, Windauer Str. 2.
Kodol, Marie, Wwe., Theaterboul. 2.
— Jur., Heizer, Grabenstr. 32.
Kodukow, Fed., Hg., Moskauer Str. 8.
Köbler, Alex., Schlosser, Ludwigstr. 1.
— Jan, Weber, Dreylingsstr. 3.
Köfeldon, Wilh., Bierbude, Pernauer Str. 23a.
Kögel, Alex. Jw.', HR, Sekr. d. Reichsb., Revaler Str. 31, W. 8.
Köhler, Alfons, Wwe., Klavier-Verm Altstadt 17W3.
— A., Delikat.-Hdl., Neustr. 9a.
— Edm., Bahnbmt., Romanowstr. 74W
— Georg, Fleischer, Mitauer Ch. 35a.
— Gust., Theatermus., Theaterboul. 9.
— Hugo Gust.', Theaterboul. 9, W. 2
— Joh. Joh.', SR, Oberlehrer, 1. Weidendamm 8W4.
— Jul. Jw.', Hg., Schmiedestr. 70.
— Karl Karl', Werkmstr., Bersohnsch Str. 7W3.
— Marie, Frl., Säulenstr. 8, W. 14.
— Oliv., Tanzschule, Sünderstr. 24W2
— Rich., Fabr.-Bmt., Emmastr. 14.
— Rud., Schlosser, Alexanderstr. 192.
Köhlert, Alfr., Schlosser, Sprenkstr. 63.
— Alfr., Mehlhdl., Wendensche Str.
— Gotth., Vorarb., Petersb. Ch. 56
— Nat., Wwe., Maurerstr. 10W8.
— Rich., Hg., Kaisergartenstr. 4, W. 2
— Rob., Kfm., Marienstr. 37.
Köhlo, Oss., Dw., Marienstr. 4, W. 3
Köhnberg, Joh., Mech., Revaler Str. 4
Köhning, Jan, Hg., Teest. 1W13.
Koel, Theod., Gas- u. Wasserl.-Gesch Nikolaistr. 67aW28.
— Alex., Hsb., Schreyenbusch 7, 14.
Köler, Lucie, Pens., Romanowstr. 1W
v. Kölpin, Hugo, ehem. Telegr.-Bmt Goldinger Str. 43.
Koelpin, Ed., Apoth.-Geh., Fellinerstr. 3
— Edg., Werkmstr., Artilleriestr. 4W6.
— Emilie, Wwe., Felliner Str. 3a.
— Wilh. Osk.', Prok. d. Firma Pa Stolterfoht, Felliner Str. 3a, W.
v. Koenig, Paul, Oberst, Elisabethstr. 3
Koenig, Alex. Ernst', Buchhltr., Nikolaistr. 24W8.
— E., Frl., Scheunenstr. 28, W. 4.
— E., Kanzleibmt., Annenhof. Str. 1.
— Emilie, Wwe., Elisabethstr. 15, W. 1534.
— Heinr., Frisör-Amtsmstr., Petersburger Ch. 9.
— J., Kellner, Karlsstr. 19, W. 8.
— Joh. Pet.', Ing., einz. off. Ges. Firma Russ. Metallschlauchfabrik Alexanderstr. 97, 1008.
— Leop. Georg', Ing., Dir. d. A.-G vorm. M. Höflinger u. Co., Kirchenstr. 5, W. 5, 3469.
— Theod. Georg', Ing., Altonaer Str. 4
— Wilh., Buchb., Romanowstr. 80, W. 6
Königsberg, Theod., Schriftf., Suworowstr. 63W28.
Königsfest, H., Schuhm., Matthäistr. 10
— Anna, Wwe., Uferstr. 25, W. 6.
— Jankel, Schndr., Lagerstr. 55.
— Malw., SR-Wwe., Säulenstr. 18.
— Wilh., Rentn., Kalnezeem. Str. 16.
Königsmann, Anna, Wwe., Kassir., Marstallstr. 24, W. 12.
Königstaedter, Ed., Provisor, Inh. d. Anspach-Apotheke, Alexanderstr. 34 1713.
— Pet., Provisor, Alexanderstr. 34W1.
Köpke, A., Amtsbote, Marienstr. 87W2.
Köppel, Karl Georg.', Bmt., Marienstr. 12
Köppen, M., Hsb., Matthäistr. 48, Q. 1
Köppler, Nik., Schlosser, Säulenstr. 107
Körber, Karol., Pastoren-Wwe., Schulenstr. 31.
— Mich., Klempner, Ritterstr. 89, W. 4
— Wilh., Klempn., Jutestr. 11W1.
Körn, Nik., Schuhm., Pernauer Str. 25
Koers, Karl, Werkmstr., Plettenbergstr., Rig. Stahlw.

Karl Grünberg, Matthäistr. № 54, im eigenen Hause. Telephon № 2402. Die besten Gummireifen der Welt.

Wein- u. Austern-Stuben Basteiboulevard Nr. 2, Telephon Nr. 80. Otto Schwarz. Wein-, Delikatessen- u. Cigarren-Lager Basteiboulevard, Ecke der Kalkstrasse.

Gebr. Körting
Vertreter: Technisches Bureau
K. v. Billewicz,
Elisabethstrasse 20, Tel. 761.

Körting, Gebr., Vertr.: Techn.-Büro K. v. Billewicz, Elisabethst. 20, ☎ 761.
Kösche, Mart., Amts-Maurermstr., Hsb., Walksche Str. 4.
— Wilh., Hg., Walksche Str. 4.
Köscher, Georg, Akz.-Bmt., Marienstr. 95.
Köster, Marie, Wwe., Dorpater Str. 23.
Kösslin, Alb., Mech., Dorpater Str. 68.
— Agraf., Hsb., Eliasstr. 9, W. 1.
— Anna, Wwe., Mühlenstr. 6, W. 12.
— Ed., Fleischhdl., Suworowstr. 30. wohnt Suworowstr. 38W3.
Hugo Köster, 2. G., Handelsvermittl., Inh.: Albert Julius Hugo Köster, Neustr. 9a, ☎ 521.
Köster, Herm., Dir. u. Prok. d. Firma Ferd. Mülhens, Filiale in Riga, Karolinenstr. 22, ☎ 3067.
— Hugo, Inh. d. Firma Hugo Köster, Theaterboul. 4. W. 10.
— Joh. Otto', Buchhdlr., Rübenst. 3.
Koéte, Ed. Friedr.', Bürobmt., Alexanderstr. 106, W. 17.
Koffski, Marie, Schndrn., Wendensche Str. 9W10.
Kogan, Mich. Lwow.', Ing.-Chem., Dispon. Dir. d. A.-G. Phönix, Petersb. Ch. 16, ☎ 549.
— Vikt. Frl., Lehrerin, Petersb. Ch. 12.
Koganow, Chatzke, Tintenm., Gogolstr. 19.
Kogbetljanz, Nik. Serg.', Techn., Bahnbmt., Romanowstr. 62, W. 40.
Kohde, Jur., Hsb., Kandauer Str. 53.
Kohdol, Jur, Schlosser, Alexanderstr. 81.
Kohgen, Jak., Hg., Sprenkstr. 2, W. 20.
Kohkin, Jul., Schlosser, Pokrowstr. 12.
Kohkis, Minna, Wwe., Krebsstr. 7.
„Kohkle", Musikverein, Alexanderstr. 59.
Kohkum, Amalie, Frau, Romanowstr. 27.
Kohl, Anna, Kol.-Hdl., Schoonerstr. 9.
— A., vorm. Scheuermann, Wein-Essig-Fabrik, Inh.: Aug. von Holst, Matthäistr. 11, ☎ 680.
— Aug., Schlosser, Sternstr. 8W14.
— Aug., Schndr., Appusensche Str. 51.
— B., Bmt., Matthäistr. 67, W. 24.
— Friedr., Mech., Dünaburger Str. 47.
— Heinr., Zimmerm., Ritterst. 76, W. 4.
— Lina, Wwe., Säulenstr. 49aW28.
— Mar., Wwe., Felliner Str. 3a.
— Osk., Schlosser Revaler Str. 89.
— Wilh., Masch., kl. Ballastdamm 4.
Kohldorff, Aline, Wwe., Fleischw.-Hdlg., Kalnezeem. Str. 82.
— J., Schndr.-Mstr., kl. Schmiedestr. 1.

J. Kohldorff
Herrengarderoben-Geschäft,
Sandstrasse Nr. 29,
gegenüber dem Pulverturme.
Ein Lager **guter** und **moderner Stoffe**, sowie die besten Modezeitungen stehen zur Verfügung.

Kohlepp, Wilh., Werkmstr., Mühlenstr. 6.
Kohlhase, Berta, WSR-Wwe., Karolinenstr. 42, Q. 4.
Kohlhase, Oswald, Dir. d. A.-G. f. chem. Holzindustrie u. d. Russia Fahrradwerke u. Automobilfabr. A. Leutner & Co., Alexanderstr. 49W6.
— Konst., Massör, Friedensstr. 8W14.
Kohlins, William Georg', Chem., Kaisergartenstr. 14W9.
Kohlmann, Emma, Hgn., Münzstr. 11W3.
— Friedr., Agent, Säulenstr. 71W6.
— Rob., Lithogr., kl. Jungfernstr. 11.
Kohlmetz, Friedr., Rentn., Romanowstr. 24, W. 10.
— Aug., Glasm.-Mstr., Brückenstr. 5W19
— Lebr. Rob.', Hg., Matthäistr. 15W5.
— Rob., Restaurat., Matthäistr. 15W5.
— Sigism., Hg., Matthäistr. 15W5.
— Wera, Auff., Brückenstr. 24, W. 11
S. Kohn, 2. G., Manufakturw., Inh.: Simche Kohn, Petersb. Ch. 129.
Kohn, H., Privat., Sprenkstr. 2, W. 50.
— Chaim, Uhrm., Smolensker Str. 6W20
— Isr. Hirsch.', Hg., Sprenkstr. 2.
— S. H., Exped., Marienstr. 45, W. 9, ☎ 1289.
— Simche, Inh. d. Firma S. Kohn, Petersb. Ch. 129.
Kohnert, Alfons, Hg., Mühlenstr. 26W2.
— Friedr., Priv., Ritterstr. 40W10.
— Lina, Wwe., Kleiderhdl., Mühlenstr. 26W2.
— Thea, Schndrn., Nikolaistr. 39W9.
Kohr, Marg., Wwe., Subbatsche Str. 3.
Kohr, Dav., Schndr., Schreyenb. 1, 8a.
Kohrt, Kath., Hdlrn., Trinitatisstr. 6.
Kohs, Fritz, Fleischer, Duntenhof. Str. 15.
— Andr., Auff., Alexanderstr. 103.
Kohzer, Alb., Schuhm., Scharrenstr. 25.
— Arth., Stellmacherei u. Sattlerei, Suworowstr. 17, W. 17.
— Arth., Hsb., Aelterm. d. Schmiedemstr.-Amts, Mühlenstr. 93W1.
— Arth., Rob.,' Wagenfabr., Mühlenstr. 93, ☎ 1906.
— Hel., Hsbn., Elisabethstr. 16W6.
— Jan, Holzwr., Ballastdamm 7.
— Joh., Hsbn., Ballastdamm 7.
— Karl Ed.', Hg., Kapselstr. 4W2.
— M., Wwe., Suworowstr. 17, Q. 2.
— Rob., Wagenb. u. Hufschm., Mühlenstr. 93, ☎ 1906.
— Theod. Christ.', Werkmstr., Bürgelshöffche Str. 17.
Kohzin, Adam Grig.', Schulvorst., Bullen. Str. 6, W. 1.
— Alfr., Drechsl., Moskauer Str. 249a.
— Doroth., Wwe., Karolinenstr. 7, W. 48
— Franz, Tschlr., Sprenkstr. 21.
— G H., Kanzleibmt., Andreasstr. 3.
— H., Frl., Telegr.-Bmt., Matthäistr. 52W53.
— Jan, Hsverw., Maurer, Wolgundsche Str. 32.
— Karl, Elementarschule, Kurmanowstr. 20a.
— Lene, Wwe., Alexanderstr. 105.
— Marie, Friseuse, Sprenkstr. 21, W. 6.
— Mart., Hsb., Schreyenbusch 4, 10.
— Nik., Musiker, Grabenstr. 12.
Koidin, Sam., Buchb., Mosk. Str. 41.
A. Koilju, 2. G., Wein u. Delikatessen, Inh.: Esra Mikel, Theaterboul. 1, ☎ 1160.
A. B. Koilju, 2. G., Tabakhdl., Inh.: Abram B. Koilju, Alexanderstr. 23, ☎ 3858.
Koilju, Abram, Inh. d. Firma A. B. Koilju, Alexanderstr. 23.
— Samuel, Klebstoff-, Schmierseife- und Sirupfabr., Baust. Weg 5, ☎ 1790. Wohn.: kl. Schmiedestr. 1, W. 9.
Koinatzki, Joh., Werkmstr., Weißenhofsche Str. 1.
Koire, Karl, Gießer, Petersb. Ch. 123W4.
Koiro, Bolesl., Schuhm., Ritterstr. 115.
Koiw., P., Schuhm., Suworowstr. 10W17.
Kokan, Adam, Dw., Theaterstr. 1.
— Felix, Gummiarb., Dachsstr. 1.
Kokin, Ant., Bahnbmt., Palissadenstr. 15.
— Jos., Bahnbmt., Gertrudstr. 131.
— N., Schaffn., Palissadenstr. 23, W. 8.
— Stan., Dw., Dorp. Str. 47, W. 8.
— Wik., Schlosser, Waggonstr. 1, W. 14.
Kokis, Jak., Schlosser, Ebelshöf. Str. 9a.
Kokkonen, Franz, Hg., Goldinger Str. 27a.
Koklin, Jw., Hsb., Maurer, Altgasenscher Weg 8.
Koklit, Ernst, Hsb., Thüringen. Str. 38.
— Alex., Wächt., Nikolaistr. 62W12.
— Greth., Wwe., Antonienstr. 5, W. 10.
— Hans, Kassir., Amalienstr. 15.
— Joh., Hsb., Kalnezeemsche Str. 98.
Kokmann, Mar., Fr., Pension, Mühlenstr. 74, W. 29.
Koknes, Mart., Briefstr., Alexanderboul. 1.
Koko, Hel., Hdlrn., Dünaburg. Str. 15.
Kokorew, Wass. Minajew.', Bahnbmt., Romanowstr. 15.
Kokorisch, Ant., Schlosser, Talstr. 5W48.
Kokoschkin, P., Zeichner, Kurmanowstr. 11
Kokuschkin, Dim., Schuhm., Twersche Str. 9.
Koladitzki, Jtz., Schndr., Romanowstr. 139.
Kolaitis, Wik., Mälzer, Ritterstr. 54W16.
Kolokow, Jak., Schlosser, Pernauer Str. 9
Kolb, Fritz, Fritz', Gravör, Säulenstr. 55
Kolbaum, Ferd., Vorarb., Seestr. 2a.
Kolbanow, Ust., Schaffn., Dünaburger Str. 25W8.
Kolbatschewski, W., Schuhm., Matthäistr. 103, W. 58.
Kolbe, Carl, Bauuntern., Hsb., Mühlgrabener Str. 14a, ☎ 2850.
— Dor., Wwe., Newastr. 15, W. 10.
— Ferd., Hsb., Seestr. 5.
— Herb., Orgelb., Albertstr. 3W2.
— Karl, Bierhdl., Seestr. 35.
— Karl Wilh.', Reisender, Newastr. 15.
— Mart., Hg., Newastr. 15, W. 10.
— Wold., Hg., Seestr. 35, W. 24.
Kolberg, Alw., Bäckerei, Matthäistr. 22.
— Alw., Oberin im Stadtkrankenh., Ritterstr. 7.
— Andr., Bmt., Schmiedestr. 35W4.
— Cäcilie, Frisöse, Revaler Str. 31.
— Emilie, Prok.-Wwe., Sünderstr. 30.
— F., Konservenfabr., Schiffsstr. 19.
— Fr., Töpfer, Wolmar. Str. 41W4.
— Gottfr., Hsb., Maistr. 12.
— Mart., Töpfermstr., Matthäistr. 22.
— Olga, Schiffskapt.-Frau, Taubenst. 17
— Paul, Schuhm., Romanowstr. 23.
— Wilh., Fabr.-Bmt., Revaler Str. 31.
— Wilh., Priv., 1. Weidendamm 2W7.
— Wilh. Joh.', Bürobmt., Karolinenstr. 25W4.
Kolbien, Wilh., Wwe., Wallstr. 10.
Kolbow, Heinr., Lagerverw. am Lombard, Newastr. 8, W. 9.
— Elsa, Lombardbmtn., Newastr. 8.
— Karol., Wwe., Mühlenstr. 123, W. 10.
— Nik., Masch., Kurmanowstr. 23, W. 5.
Kolbutow, Serg. Andr.', Reisender, Palaisstr. 7, W. 1.
Koleda, Osj., Bahnbmt., Kathol. Str. 34.
Koleinikow, Jos., Bahnbmt., Gertrudstr. 104W1.

Karl Grünberg, Die besten Gummireifen der Welt.
Matthäistr. № 54, im eigenen Hause. Telephon № 2402

Nur importierte Weine in grösster Auswahl.

Koleiwo, Jos., Fuhrm., Laboratoriumstr. 5, W. 15.
v. Kolenius, Wass. Iw., Generallieutnant a. D., Kaisergartenstr. 2, W. 7.
Kolenzow, S., Kassir., Dünaburg. Str.36
K. A. Kolesnikow, 1. G., Agentur und Kommission, Inh.: Konst. Kolesnikow, Prok.: Fr. Schultz, Sünderstr. 31, → 2640.
Kolesnikow, Alex. Nik.', Bahnbmt., Wendensche Str. 27.
— F., Hdlr., Dünaburger Str. 68.
— Fokla, Hsb., Witebsker Str. 13W1.
— J., Fruchthdl., Schlocksche Str. 14.
— Jak., Diener, Matthäistr. 67.
— Jul., Oekonomie, Theaterboul. 15.
— Karl, Maurer, Dünaburg. Str. 17W2.
— Kath., Wwe., Hsbn., Goldinger Str. 12
— Konst., Inh. d. Firma K. A. Kolesnikow, Sünderstr. 31W3.
— Nik., Werkmstr., Revaler Str. 41W8.
— Nik., Zimmerm., Moskauer Str. 219.
— Nik. J., Postbmt., Dorotheenstr. 8a.
— Nik. Nik.', Hsb., Revaler Str. 67W11.
— Paw. Jeg.', Gießermstr., Revalerst. 67
— Pet., Priv., Bärenstr. 23.
— Pet., Schmied, Marienstr. 10, W. 8.
— Plat., Schmied, Stintseestr. 23, W. 6.
— Prask., Hsb., Bergstr. 3.
— Wass. Nik.', Auss., Taubenstr. 37, W. 2.
— Wlad. Jak.', Fabr.-Bmt., Marienstr. 32W8.
Kolessow, Elis., Hsbn., Schulenstr. 7, W. 4
— F., Hg., Moskauer Str. 12W3.
— Marie, Schndrn., Ritterstr. 93, W.31
— Mich., Polizeibmt., Elisabethstr. 17.
— Pet. Iw.', Hausverw., Schulenstr. 7.
Koletschenok, M., Schaffn., Gertrudst. 111.
Kolja, Hans, Schlosser, Petersb. Ch.4W97
Kolikowski, Konst., Fleischer, Charlottenstr. 30a, W. 5.
Kolinion, Adolf, Dw., Wallstr. 5, W. 9.
Koljo, Luise, Wwe., Alexanderstr. 103.
Kolischkewitsch, Alex. Fed.', Bahnbmt., Margarethenstr. 17.
— Elis. Chr.', Bahnbmt., Säulenstr. 77.
— Nik. Fed.', Bahnbmt., Säulenstr. 49a
— Wlad. Fed.', Chef d. Kommerzabt. d. Oreler Bahn, Elisabethstr. 9a.
— Wlad. Nik.', Bahnbmt., Sprenkstr. 56
Kolk, Indr., Schlosser, Romanowst. 71.
Kolkin, Feod., Schndr., kl. Moskauer Str. 5W6.
— Paul, Zollartelscht., Teichstr. 3.
Kolle, Fritz, Zimm., Albertstr. 2a, W. 11.
Kollegium der allgemeinen Fürsorge, im Schloß 53, → 1550, Sieh Register Seite 2.
Kollekowski, Paul, Stud. Ing., Romanowstr. 41, W. 2.
— Paul, Hsb., Moskauer Str. 59.
Kollmar, Selma, Hgn., Bischofsstr. 8W3.
Kollmay, Heinr. Paul', Tapez., Nikolaistr. 53, W. 28.
Kolmakow, Fedot., Bahnbmt., Palissadenstr. 20W20.
Kolobkow, A., Dielenb., Romanowstr. 117, → 3611.
Kolobow, Joh., Schndr., Laborat. Str. 26
Kolodinski, Iw., Zollbmt., kl. Lagerstr. 26.
Koloditzky, L., Schlosserei, Marstallstr. 17. Wohn.: Moskauer Str. 42.
Kolodno, Matw., Schaffn., Schreyenbusch 1, 32.
Kolokow, Kas., Schuhm., kl. Bergstr. 31.
Kolokowski, Iw., Bahnbmt., Sprenkstr. 30, W. 15.

Kololew, Wass. Iw.', Bäcker, Dorpater Str. 21W15.
Kolometzky, Adam, Kol.-Hdl., Wendensche Str. 21.
Kolomitinow, Nik. Wlad.', WSR, Dirig. d. Gouv.-Akziseverw., Elisabethstr. 10a.
Koloschanow, A., Bmt., Sadownikowstr. 15
Koloskow, Nik., HR, Bmt., Mühlenstr. 102.
— Nik. Jrod.', Pol.-Bmt., Gogolstr. 5.
Kolosowski, Iw., Schlosser, Fuhrmannsstr. 36.
— Stan., Schndr., Smolensker Str. 1
Kolossow, Konst. Nik.', Telegr.-Bmt., Alexanderstr. 105.
— Iw., Hdlr., Palaisstr. 5W2.
— Mich., Gärtner, Moskauer Str. 18.
— Nik., Bahnbmt., Gregorstr. 1b.
— Pelag., Priesters-Wwe., Friedensstr. 17a.
— Pet., Joh.', Hg., Scheunenstr. 17W4.
— Serg. Lwow.', Hsb., Bahnbmt., Jaroslaw. Str. 45, W. 1.
Kolotilin, Leonid Alex.', Bahnbmt., Sprenkstr. 46, W. 9.
— Chaim, Schndr., Sadownikowstr. 24.
Kolotkow, Gebr., Kol.-Hdl., Lubahn. Str. 1
— G., Hdlr., Rjasansche Str. 2, W. 3.
Kolotow, Bor. Pet.', KR, Unters.-Richt., Newastr. 11, W. 4, → 2292.
Kolotschkow, Andr., Schuhm., Jaroslaw. Str. 37, W. 2.
Koljak, Kasim., Tschlr., Abgulden. Str.22
Kolpakow, A .E., Frl., Katholische Str.7.
— Elisab., Wwe., Marienstr. 28, W. 3.
— Fedor Mich., KA, Zollbmt., Hsb., Taubenstr. 29.
— Jewd., Hsbn., Lubahn. Str. 5W1.
— Leon, Hdlr., Gertrudstr. 45.
— Mak., Teehaus, Dünaburg. Str. 45.
— Serg. Step.', Hg., Romanowstr. 73.
Kolshorn, Konr., Dipl.-Ing., Alexanderstr. 40W16.
Kolsun, Konst., Wächter, Invalidenstr. 1.
Koltschin, Pet. Fed.', KR, Arzt im Kriegshosp., Alexanderstr. 88, W. 7.
Koltypin, Wlad., SR, Dr. med., Dir. ält. Arzt in Alexandershöhe, Apothekerstr. 13/17, → 44.
Kolusch, Stan., Hsb., Kalnez. Str. 183.
Kolylin, Sem., Maurer, Eliasstr. 12W10.
Komander, A., Hsb., Segelstr. 2.
— Jan, Schiffsbaumstr., Schiffsstr. 46.
Komann, Franz, Zimmerm., Laboratoriumstr. 19, W. 4.
— Rob., Priv., Albertstr. 4W10.
Komar, Alex. Jul.', Reichskontr.-Bmt., Ernestinenstr. 1.
— Konst. Sem.', Bahnbmt., Säulenstr. 77W19.
Komarow, M., Zeichn., Gertrudstr.70W12
— Mich., Bahnbmt., Moskauer Str. 67.
— Phil., Schaffn., Palissadenstr. 20W13.
— Luise, Gräfin, Felliner St. 1W4.
Komarowski, Jak. Graf, Nikolaistr. 27.
— Anna, Wwe., Marienmühlenstr. 20.
— Matw., Dw., Matthäistr. 41.
— Stan., Steinh., Dünaburger Str. 68.
Komeiko, Mich. Dm.', Bahnbmt., kl. Goldinger Str. 4.
J. J. Komen, 2. G., Salz, Inh.: Abram Komen, Prok.: Andreas Petersohn, Schiffsstr. 40, → 585.
Komenkowitsch, Afr., Hdlr., Trinitatisstr. 9W4.
Komér, E., Frl., Lehrerin, Alexanderstr. 31, W. 12b.
Komerow, Karl, Korresp., Dorotheenstr.1

Komisar, Jak., Schlosser, Matthäistr. 6
— Karl, Maler, Ritterstr. 64, W. 23.
— Pet., Kol.-Hdl., Karolinenstr. 25, W. 1
Kommerz-Artell, Rig., Pauluccistr.
→ 4465.
Kommerzschule des Börsen-Komit., Ec Nikolaistr. u. Todlebenboul., → 144 Sieh Register Seite 2.
Kommerzschule der Lehrervereinigung, Marthastr. 5.
Kommerzver. d. Kol.-W.-Hdlr., Marstallstr. 12, → 4844.
Komoll, Amal., Wwe., Mühlenstr. 37W1
— Aug. Alb.', Hgn., Mühlenstr. 37W17.
„Kompas", Karl Sipol, Mech.-Werkst. Sprenkstr. 16a, → 5420.
Komps, Karl, Konditor, Marienstr. 95.
Komsar, Andr., Packmstr., Nikolaistr. 2
Komusar, Ed., Monteur, 2. Weidendamm Güterbahnhof 6.
Konach, Anna, Wwe., Mitauer Ch. 4
Kondraschko, Dom., Dw., Augustenstr.
Kondrat, Georg, Maler, Wolmar. Str. 3
— Joh., Wäger, Mittelstr. 3W2.
— Iw., Böttcher, alte Mitauer Str. 1
— Iw., Dw., Moskauer Str. 52.
— Iw., Dw., Rumpenhof. Str. 27.
— Karl, Maler, Ritterstr. 58W7.
— M., Bmt., Schlocksche Str. 85.
— Olga, Frl., Gertrudstr. 99, W. 2
— Stan., Hdlr., Moskauer Str. 193W
— W., Klempner, Moskauer Str. 65.
— Wik., Priv., Thüringen. Str. 50.
Kondratjew, Andr., Schuhm., Dünab. Str.
— D., Dw., Kalugasche Str. 3, W.
— Geras., Bürstenm., Sadownikowstr. 4
— Grig., Hdlr., Moskauer Str. 12.
— Jewg., Hdlr., Jaroslawsche Str. 27.
— Iw., Hdlr., Annenhöfsche Str. 17.
— Kath., Frau, Dünaburger Str. 13.
— Kath., Wwe., Martinsstr. 5.
— Konst., Hdlr., Dünaburger Str.6, W.1
— Larion, Ankern., Moskauer Str. 7
— Pet., Schaffn., Rodenpoiser Str. 1
— Serg., Hg., Palissadenstr. 10W28.
— Serg. Serg.', KA, Kontrolh. - Bmt. Sprenkstr. 52W11.
— Sidar., Wächter., Kurmanowstr. 19.
Kondratkowski, Iw. Pet.', Zollbmt., Felliner Str. 8W17.
Kondratow, Nik., Bahnbmt., Palissadenstr. 25.
Kondratowitsch, Alex., Zimmerm., Moskauer Str. 247, W. 2.
— Jos., Hg. Palissadenstr. 25W40.
— Nik., Bahnbmt., Palissadenstr. 20.
— Oss., Maurer, Sternstr. 31, W. 16
— Stan., Schlosser, Friedensstr. 12W19.
— Vik., Tschlr., Grenzstr. 28.
Kondrowitsch, Jak., Schmied, Windauer Str. 9.
Kondrusch, Jan, Tischlerei, Gertrudstr.1
Kondruß, Wally, Lehrn., Romanowstr. 1
— Aug., Wwe., Schulenstr. 8W3.
— Gust., Malermstr., Revaler Str. 91.
Kondyrew, Nik. Pawl.', Generalmajor a. D., Matthäistr. 40, W. 27.
Konetzko, Alex., Tschlr., Theresenstr. 6W1
— Just., Frl., Antonienstr. 15W33.
Konfektion pour les dames. Sieh M. Weinberg.
Konik, Matw., Destillat., Krebsstr. 15.
Konikow, Sim., Zunahtm., Sadownikowstr. 17W33.
Konin, Jan, Schndr., Sprenkstr. 61W12.
Konjuchow, Wlad., Schuhm., Ritterstr. 6

Karl Grünberg, Matthäistr. № 54, im eigenen Hause. Telephon № 2402. Die besten Gummireifen der Welt.

Ch. Jürgensohn, Weingrosshandlung, Wallstr. Nr. 20. Telephon Nr. 106.

Konjuschewski, Aug., Hdlr., Romanowstr. 125, W. 7.
Konjuschkow, Nik., KA, Bmt., Sandstr. 9.
„Konkordia", Familien-Ver., Alexanderstr. 77.
Konn, P., Student, Gertrudstr. 70W17.
Konna, Gottfr., Buchhltr., Goldinger Str. 10.
Konni, Pet., Schndr., Elisabethstr. 24W16
Konon, Paul, Küchenchef, Marienstr. 32.
Konopak, Adalb. Jw.', Exped., Allasche Str. 8.
— E., Stabskapt., Gertrudstr. 10, W. 1.
— Ed. Jw., Oberstleutn. a. D., Quartiermstr., Ritterstr. 68, W. 6.
— Edm., Hg., Ritterstr. 68, W. 6.
Konopatzky, P., Wwe., Gertrudstr. 68.
Konopka, Hortense, Frl., Alexanderstr. 31.
— Karl, Mech., Karolinenstr. 30, W. 9.
— Wilh., Gefängn.-Auff., Rancksdamm 2.
Konopinski-Henssler, Osk. Alb.', Amts-Malermstr., Kirchenstr. 35W18.
Konoplew, N., Gouv.-Bmt., Schulenstr. 17W5.
Konoschewitz, Wlad., Zimmerm., Hospitalstr. 7W17.
Konowalow, Alfr. N., Büreaubmt., Alexanderstr. 165.
— Ark. Andr.', Stabskapt., Adjut., Schulenstr. 35, ☎ 3075.
— Elisab., Hsbn., Michailstr. 15.
— Jer., Hdlr., Moskauer Str. 114W1.
— Nik., Maurer, Michailstr. 15.
— Paul, Klempn., Mosk. Str. 59W42.
— Wass. Tich.', Bahnbmt., Gertrudstr. 123W4.
Konowitsch, Jw., Schlosser, Windstr. 23.
Konrad. Sieh auch Conrad.
— Alex., Schlosser, Sprenkstr. 45, W. 13
— Anna, Frl., Bäckerstr. 2, W. 15.
— Ed., Maler, Lermontowstr. 8.
— Emilie, Frl., Alexanderstr. 45, W. 2.
— J., Kurzw.-Hdl., kl. Altonaer Str. 10.
— J., Schuhm.-Mstr., Rumpenh. Str. 21.
— Jan, Schmied, Helenenstr. 6.
— Joh., Maler, Adlerstr. 18W15.
— Joh. Joh.', Bankbote, Todl.-B. 9.
— Jul., Maler, Rumpenhöf. Str. 15W25
— Jul., Manuf.-Hdl., Mitauer Ch. 27.
— Karol., Frau, Marienstr. 55W24.
— Karol., Wwe., Newastr. 5, W. 8.
— Kas., Masch., Romanowstr. 50W5.
— Mart., Baunnt., Schlocksche Str. 79.
— Mart. Wilh.', Werkmstr., Mühlenstr. 3.
— Olga, Kontorbmtn., Newastr. 5, W. 8.
— Olga, Schndrn., Marienstr. 66.
— Pet., Hsb., Lagerstr. 13.
— Pet., Maler, Petersb. Ch. 23, W. 27.
— P., Schuhm., Fruchtstr. 5.
Konradi. Sieh auch Conradi.
— Alex. Wlad.', Stabskapt., Karolinenstr. 25, W. 5.
— Anna, Försterswwe., Säulenstr. 35.
— Anna, Wwe., Pension, Fellinerstr. 1.
— E., Frau, Telegr.-Bmtn., Säulenstr. 46W26.
— Karl Ed.', Mat.-Verw., Alexanderstr. 103W8.
— Kath. u. Jenny, Lehrerin, Säulenstr. 35W4.
Konschewski, Ant., Bierhdlr., Revaler Str. 28W20.
— Ros., Wwe., Marienstr. 87W18.
Gesellschaft der Manufakturen von N. N. Konschin in Sserpuchow, 1. G., Manufakt.-W., Prokurist: Jw. Jw.' Grigorjew, Sünderstr. 12, ☎ 5686.

Konsin, Gust., Vorarb., Petersb. Ch. 121.
Konsistorium, Griech.-Kath., Schloßstr. 14, ☎ 261. Sieh Register Seite 2.
— Livl. Evangel.-Luther., im Schloß 16. Sieh Register Seite 2.
Konstant, Georg, Masch., Dünamündesche Str. 52.
— Ed., Töpfer, Matthäistr. 61, W. 1.
— Jan, Hsb., Appusensche Str. 8.
— Stan., Zimm., alte Mit. Str. 22.
Konstantinow, Kath., Lehrn., Dünaburger Str. 54W18.
— Alex. Jewgr.', Fabrikbmt., Walzwerkstr. 3.
— J., Schuhm., Färberstr. 29, W. 4.
— Marie, Wwe., Emmastr. 25.
— Matr., Kassir., Suworowstr. 58W1.
— T., Telegr.-Bmt., Mühlenstr. 102.
Konstantinowski, Jraida, Lehrerin, Dorpater Str. 63W14.
— Marie, Lehrerin, Dorp. Str. 63W14.
Konstorum, Schmul, Buchhltr., Matthäistr. 50aW3.
Konsulate. Sieh Register Seite 2.
Konsumverein der Landwirte, 1. G., Landesprodukte, Bevollm. in Riga: Rich. Jachmann, Neustr. 2 an der Domkirche, ☎ 676.
☎ 1244, Schiffsstr.
☎ 4207, Andreasholm.
Konsumgesch. d. Rig. landwirtsch. Zentral-Vereins, Mühlenstr. 68, ☎ 4304.
— Bolderaa-Dünamünde, ☎ 1929.
— „Darbs", Marienstr. 89.
— ehstn., Kol.-Hdl., kl. Lagerstr. 24, ☎ 3241.
— „Klints", Kol.-Hdl., Simonstr. 8 u. Dampfstr. 74.
— „Kooperatia", Alexanderstr. 44, ☎ 5652
— Mühlgrabener, Alt-Mühlgraben. ☎ 3348.
— „Pamats", Kol.-Hdl., Lagerstr. 61, ☎ 5305, Wilnasche Str. 18, ☎ 5553, Petersb. Ch. 104.
— der Rig.-Oreler Eisenb., Elisabethst. 95 ☎ 1063.
— Russ., Katholische Str. 48.
— „Sotrudnik", Seestr. 11.
— „Spolem", Kol.-Hdl., Dünamündesche Str. 44.
— Thorensb. Filiale, Grenzstr. 1.
Konter, Osk., Hg., Revaler Str. 17.
Kontermowitz, Ludw. Ludw.', Kapt., Dir. d. Russ. Balt. Dampfsch.-Ges., Kirchenstr. 37W4.
— Sofie, Frl., Kirchenstr. 37W4.
Kontorowski, Ch., Posament., Romanowstr. 118, W. 3.
Kontorsky, Val. Elpidif.', TR, Zollbmt., Bolderaa, Zollgebäude.
Kontow, Jw., Priv., Matthäistr. 57W42.
Kontowt, Joh., Schlosser, Suworowstr. 43
— Ludw., Dr. med., Kreisarzt, Spr. 10 bis 12, Sprenkstr. 2W4, ☎ 5130.
— Stan., Auff., Mühlenstr. 15, W. 18.
Kontremowitsch, Joh., Tschlr., Schlocksche Str. 23, W. 2.
— Jak., Hsb., Asuppen. Str. 14.
Kontrole d. Riga-Oreler Bahn, Elisabethstr. 101, ☎ 338.
Kontrolhof, Livl., Archiv: Kaisergartenstr. 6a, Kanzlei: Todlebenboul. 2, W. 18 bis 20, ☎ 712. Sieh Register S. 2.
Kontrowitz, Joh., Schndr., Kalnezeemsche Str. 5.
Kontschenkow, Jeg., Hdlr., Moskauer Str. 43W31.
Kontschewsky, Alex., Kol.-Hdl., Oskarstr. 13
— Marie, Wwe., Hsbn., Segelstr. 21.
Kontschugow, Ant., Hsb., Kalnezeemsche Str. 25a.
Kontz, Heinr., Schmied, Teichstr. 7.
Konvent z. heil. Geist, Verw., ☎ 3391.
Konvoi-Kommando, Kosakenstr. 3, ☎ 1033
Konwoitis, Franz, Zimm., Gertrudstr. 90
Konzan, Aron, Hsb., Bergstr. 68.
Konze, Matw., Tschlr., Gertrudstr. 123.
Konzewitsch, Pet., Pol.-Diener, Artilleriestr. 40, W. 143.
Konzewitz, Wera, Musiklehr., Ernestinenstr. 3.
„Kooperatia", Konditorei, Alexanderst. 44. ☎ 5652.
Koopmann, Joh., Masch., Hasenholm. Ufer 11.
H. Kooy jun., 1. G., Holzexport, Inh.: Hendrik Kooy, Prok.: Charles Cool u. Karl Wold. Berg, Bevollm. Andreas Grikke, Jakobsstr. 16, ☎ 694, Alt-Mühlgraben, ☎ 1948.
J. B. Kopelowitsch, 2. G., Kolonialw., Inh.: Jtzik Kopelowitsch, Steinstr. 20, ☎ 689.
Kopatsch, Marie, Frl., Grabenstr. 45W6.
Kopelowitsch, Jtzig, Inh. d. Firma J. B. Kopelowitsch, Steinstr. 20.
Kopenhagen, Jsaak, Kfm., Sünderstr. 6.
W. Kopfstahl, 2. G., Handelsvermittl., Holz, Inh.: Wilh. Kopfstahl, Neustr. 9a, ☎ 4466.
Kopfstahl, Ed., Hsb., Lagerstr. 50.
— Hermann, Kassir., Seestr. 1.
— Louise, Wwe., Laubstr. 22.
— Wilh., Inh. d. Firma W. Kopfstahl, Lagerstr. 50, ☎ 4848.
Kopilkow, Paul, Hdlr., Witebsker Str. 43.
Kopilow, Alb. Leib.', Klempn., Alexanderstr. 113W48.
Kopin, Ans, Maurer, Gerberstr. 5.
— Ernst, Schlosser, Alexanderstr. 182.
— Fritz, Uhrm., Alexanderstr. 182.
— Trine, Wwe., Gerberstr. 5.
Kopke, Otto, Korbm., Gertrudstr. 24.
Kople, Marie, Aufw., Matthäistr. 80W29.
Koplow, Luk., Wäsch., Mosk. Str. 253.
Kopmann, Anna, Schndrn., Säulenstr. 96
— Anani, Koch, Suworowstr. 3W3.
— Georg, Dreher, Rodenpoiser Str. 1.
— Gust., Schlosser, Bienenstr. 17, W. 3.
— Gust., Schlosser, Ritterstr. 81, W. 7.
— Jak., Dw., Newastr. 26, W. 37.
— Jan, Privat., Staarstr. 4.
— Joh. Karl', Tapez., Martastr. 9W12.
— Jul., Hsb., Mitauer Ch. 58, Q. 2.
Eduard Kopp, 2. G., Handelsvermittl., Inh.: Heinrich Eduard Kopp, kl. Neustr. 6, ☎ 441.
Kopp, Anna, geb. Grunwaldt, Wwe., Zollstr. 4W17.
— Ed., Aeltester Großer Gilde, Inh. d. Firma Ed. Kopp, Thronfolgerboul. 31.
— Joh., Kellner, Suworowstr. 72, W. 2.
Koppe, Emilie Otto', Auff., Todlebenboul. 7W11.
— Friedr. Wilh.', Hg., Karolinenstr. 22.
— Jan, Schlosser, Wolmar. Str. 30.
— Minna, Wwe., Altstadt 3, W. 4.
Koppe-Mast., E., Schnittz.-Schule, Sünderstr. 25W10.

Arthur Koppel
Aktien-Ges. in St. Petersburg.
Riga, Schloßstr. 8,
Telefon 105. Postfach 316.

Karl Grünberg, Matthäistr. № 54, im eigenen Hause, Telephon № 2402
Die besten Gummireifen der Welt.

Eigene Filialen: Mühlenstr., Ecke der Suworowstr., Tel. 325. Hagensberg, Waldstr. 4a, Tel. 3950.
Weberstrasse, Ecke der Altstadt, Tel. 1569. Mitauer Chaussee 12, Tel. 3055.

Karl Grünberg, Matthäistr. № 54, im eigenen Hause. Telephon № 2402. Die besten Gummireifen der Welt.

Arthur Koppel, 2. G., Akt.-Ges. in St. Petersburg. Bevollm. in Riga: H. Laerum, Schloßstr. 8.
Koppel u. Luloff, Holzhdl., Hansastr., ⊶ 4988.
Koppel, Andr., Mälzer, Dorpaterstr. 97.
— Alex., Stuhlm., Gertrudstr. 67, W. 24.
— Dor., Wwe., Säulenstr. 20, W. 28.
— Joh., Hdlr., Säulenstr. 20W26.
— Krist., Hdlr., Brunnenstr. 5.
— Pet., Hdlr., Dorpater Str. 101W29.
— Pet., Kol.-Hdl., Revaler Str. 32.
— Wilh., Wwe., Schrundensche Str. 8.
Koppitz, Anna, dipl. Hebamme, Spr. 8 bis 11 u. 2—5, Bäckerstr. 6.
— Alb., Amts-Drechslermstr., Schmiedestr. 16.
— Alex. Ludw.', Kontorbmt., Irmlausche Str. 27.
— F., Kastellan, Gildstubenstr. 3.
— Herta, Frl., Konv. z. h. Geiste 2, W.13
— Joh., Tschlr., Bäckerstr. 6.
— Karl Friedr.', Hg., Gildstubenstr. 3.
— Klara, Hebamme, Mühlenstr. 63, W.12
— Ludw., Dw., Kalkstr. 9.
— Marie, Wwe., Pension, Pauluccistr. 1.
— Theod. Joh.', Fabrikbmt., Nikolaistr.52
— Wilh. Ludw.', Buchhltr., Gertrudstr. 55W9.
Koprianow, Foma, Bahnaufs., Duntenhöfsche Str. 2, W. 32.
Koprowski, S. W., HR, Steuerinsp., Brunnenstr. 6, W. 5.
Koptew, K. A., GS, Gef.-Bmt., Korrekt.-Gef., Matthäistr.
Koptilow, Alex. Larion.', Lagerverwalter, Kurmanowstr. 23.
— Iw., Mstr., Twersche Str. 5, W. 3.
Kopylow, Nik. Iw.', Ing., Bahnbmt., Ritterstr. 35W4.
— N., Klempner, Popowstr. 3a, W. 38.
— Wass., Zimmerm., Talstr. 8.
— Wlad. Nik.', Bahn-Werkmstr., Newastr. 27W17.
Korab, Jos., Kfm., Gertrudstr. 18.
Korallis, Iw., Wächter, Kaisergartenstr. 10W9.
Korb, Jan Jan', Tschlr., Helenenstr. 13.
— Joh., Schndr., Adlerstr. 12W3.
Korab, Jos., Hausverw., Ziegelstr. 3.
Korbus, Mend., Kirchend., Mosk. Str. 52.
Korbut, N., Schaffn., Kathol. Str. 4.
Korchin, Isaak, Wraker, Elisabethstr. 103.
— Max, Wraker, Säulenstr. 30, W. 34.
Kordes, Bruno, Lehrer, Schiffsstr. 25, Seemannshaus.
— Rob. Ferd.', Gen.-Insp. d. Moskow. Feuerassek.-Komp., Büro: Gildstubenstr. 4, ⊶ 192, Wohn.: Säulenstr. 19, ⊶ 5210.
Kordo-Syssojew, Jewg. Nik.', Stationsvorst., 2. Weidendamm, Güterbahnhof.
Kordonow, Serg., Leutn., Sprenkstr. 16a
Korega, Sew., Fuhrm., Torgel. Str. 8.
Korejew, Alex. Ign.', Diener, Turmstr. 4
Korelkow, Mich., Hdlr., Jaroslaw. Str.7.
Korenew, Dm., Reichsb.-Bmt., Sprenkstr. 52W23.
Korenewski, M., Bahnbmt., Sadownikowstr. 21W4.
Korenkow, A., Wwe., Sadownikowstr. 31.
— Iw., Drechsler, Jakobstädt. Str. 6W29
Koreny-Scheck, Fritz, 2. Kapellmstr. am Stadtth., Königsstr. 33, W. 3.
Koresch, N., Oberschaffn., Dünaburg. Str. 19W5.
Koreschkow, Iw., Schuhm., Sadownikowstr. 18.

Koretzky, Karl, Amts-Fleischermstr., Schlocksche Str. 16a.
— Otto, Hsb., Amts-Fleischermstr., Orgelstr. 1.
— Stan., Bahnbmt., Theringer Str. 19.
Korff, Charl. Baronin, geb. Baronesse Grothuß, Elisabethstr. 29, W. 3.
— C. Baron., Marienstr. 24W2.
— Henriette, Baronin, Antonienstr. 4.
v. Korff, Jenny, Wwe., kl. Schmiedestr. 9.
— Hedw., Wwe., 1. Weidendamm 3.
Korff, Adam, Hsb., Unionstr. 36.
— Ede, Hsbn., Wwe., kl. Vegesacksh. 13.
— Hel., Wwe., Frauenburger Str. 4.
— Joh., Hsb., Unionstr. 45.
— Joh. Joh.', Wagenb., Säulenstr. 91.
v. Kori, Gust., Gutsbes., Nikolaistr. 8.
— Karl Gust.', Stadt-Ing., Mühlenstr.5
Korjagin, Iw. S.', Ing.-Techn., Marienstr. 65W5.
Korintschewski, N., Wwe., Gertrudstr. 62.
Korisno, Alex., Hsb., kl. Stationsstr. 6.
Koritschkin, Dm., Hg., Alexanderstr. 83.
Koritz, Edg. Andr.', Suworowstr. 39, W. 1
Kork, Jul. Joh.', Geschäftsführer der Firma Arnold Sörensen, Alexanderstr. 82W9.
Korkin, Nik., Zimmerm., Alexanderstr.81
Korkowski, Ad., Bmt., Laborat. Str. 19.
— Ferd., Masseur, Gertrudstr. 46 W 14.
Korkus, Mich. Konst.', Hg., Mosk. Str. 71
Kormann, Joh., Vorarb., Asylstr. 18.
— Joh., Techn., Paulуccistr. 6, W. 9.
— Wold., Schuhm., Alexisstr. 3, W. 3.
— Wold., Schuhw.-Hdl., Alexanderstr. 108, Wohnt: Alexanderstr. 106.
Kormasinas, J., Hsb., Kostroma. Str. 7.
Kormi, Hel., Schndrn., Romanowstr. 80.
Kormilow, Iw., Hdlr., Kaluga. Str.15.
Kormilzew, Euphr., Leutn.-Wwe., Nikolaistr. 64, W. 2.
— Konst., Bahnbmt., Nikolaistr. 64.
Kormit, Franz, Lehrer, Schreyenb. 5, 14
Korn, Alb., Stanzer, 2. Weidendamm 21.
— Bernh., Heizer, Nikolaistr., Sozietätsgebäude.
— Elis., Schndrn., Werrosche Str. 3W7.
— Friedr., Former, Mittelstr. 5, W. 3.
— Friedr. Theod.', Kontorbmt., kl. Newastr. 6, W. 7.
— Hirsch, Holzhdlr., Paulуccistr. 10.
— J., Schlosser, Säulenstr. 106W15.
— Jak., sen., Holzhdlr. Marienstr. 8.
— Jan, Schndr., Romanowstr. 35W39.
Kornatowski, Raf. Mich.', KA, Zollbmt., Matthäistr. 40, W. 32.
Kornejew, Dore, Wwe., Windstr. 6, W.12
— Step., Ankern., Mosk. Str. 112.
Kornet, Fritz, Schuhm., Wenden. Str. 23
— Grete, Wwe., Säulenstr. 53, W. 30.
— J., Hg., Marienstr. 9, Q. 20.
— J., Ing., Dorpater Str. 33W5.
— J., Schmied, Wiesenstr. 4W2.
— Jak., Dw., Hospitalstr. 9, W. 8.
— Jan, Bierbude, Pernauer Str. 33.
— Karl, Hsb., Mit. V., Teichstr. 9.
— Karl, Kleinhdlr., Basteiboul. 9a.
— Luise, Dw., Gertrudstr. 47W11.
— M., Hg., Teichstr. 9.
— Nik., Bmt., Gertrudstr. 41, Q. 13.
— Wilh., Maler, Rumpenhof. Str. 8.
Kornfeld, Mart., Akzisebmt., Paulуccistr. 2, W. 10.
Kornhuber, Arthur Aug.', Ing., Goldinger Str. 41.
Kornilow, Gerass., Lehrer, Mosk. Str. 57.
— Oss., Gießer, Petersb. Ch. 4W61.

Kornilowitsch, Jewg., HR, Friedensr. Matthäistr. 40W48.
Kornis, Pet. Heinr.', Vers.-Agent, Romanowstr. 54W31.
Kornischenkow, Olga, Hsbn., Romanowstr. 69.
— G., Kol.-Hdl., Sprenkstr. 18.
Kornischow, Mair., Milchhdl., Dünaburg. Str. 14.
Korobkasteuer-Kontor, Schmiedestr. 5 ⊶ 4790.
Koroblew, Joh., Sattler, Romanowstr.4
Korobow, Anna, Leutn.-Frau, Bärenstr. 5W4.
Korodi, Eleon., Kassir., Mühlenstr. 91.
Korol, Ant., Maler, Seestr. 29.
Wass. Korolew. 2. G., Bäckerei und Konditorei, Dorpater Str. 15 und Dünaburger Str. 10.
Korolew, N. S., HR, Akzisebez.-Insp. Geh., Marienstr. 64W8.
— Iw., Schaffn., Dünab. Str. 25, W. 2
— Marie, Wäsch., Revalerstr. 77, W.
— Paul., Wäsch., Eliasstr. 22, W. 24
— W. S., Kanzleibmtn., Alexanderstr. 8
Korolewitsch, Karl, Schlosser, Obststr.
Koroljun, K., Hdlr., Palissadenstr. 16W1
Korolkin, Olga, Frl., Alexanderstr. 83.
Korolkow, A., Frl., Ritterstr. 70, W.
— N., Agent, Kurmanowstr. 11, W. 2
— Sem., Artellschtsch., Gerberstr. 1.
Korolonok, Alex., Hdlr., Mosk. Str. 17
Koronkewitsch, Von. Pet.', HR, Ökon. im Kriegshosp., Waffenstr. 12.
— J., Frl., Telegr.-Bmtn., Waffenstr.1
Korotkewitsch, Th., Maurer, Pionirstr.7
Korotkow, Serg., Bmt., Suworowstr. 7
— Alex., Bmt., Marienstr. 110W43.
Korowatzki, O., Kol.-Hdl., Palissadenstr. 20.
— Oss., Bahnbmt., Palissadenstr. 20.
Korowin, F. Iw.', Hg., Alexanderstr. 9
Korowkin, Alex., Bäcker, Dampfstr. 70.
Korewski, Alex. Jew.', Gouv.-Bmt., Säulenstr. 19, W. 7.
Korpis, Lisa, Hsbn., Wilnasche Str. 1.
— Lotte, Wwe., Schlocksche Str. 65a.
Korrektions-Gefängnis, Matthäistr., ⊶ 4702.
„Korrespondenzblatt des Naturforscher-Vereins", Expedition Palaisstr. 3.

E. Korrowitz,
An- und Verkaufs-Geschäft.
Antiquitäten.
Gr. Neustr. 13.

E. Korrowitz, 2. G., Althändler. Inh. Eduard Korrowitz, Neustr. 13.
Korrowitz, Ed., Inh. d. Firma E. Korrowitz, Neustr. 13.
v. Korsak, Wilh., Bmt.-Wwe., Gertrudstr. 37, W. 4.
Korsak, Adam, Masch., Edwahlen. Str.3.
— Bogd., TR, Unters.-Richter, Matthäistr. 40, W. 32, ⊶ 5120.
— H., Schlosser, Duntenhöf. Str. 52a.
— Ign., Priv., Neue Ritterstr. 3b.
— Joh., Schlosser, Grenzstr. 2.
— Karl, Schmied, Matthäistr. 89W9.
— Nik., Bahnbmt., kl. Palissadenstr. 4.

Wein- u. Austern-Stuben
Basteiboulevard Nr. 2, Telephon Nr. 80.
Otto Schwarz.
Wein-, Delikatessen- u. Cigarren-Lager
Basteiboulevard, Ecke der Kalkstrasse.

Korschanowski, N., Kurzw.-Hdl., Mosk. Str. 42.
Korschenewski, Joh., Schuhm., Bauskesche Str. 78.
— Rob. Feod.', SR, Säulenstr. 62W4.
Korschinewski, Jw., Kass., Jarosl. Str. 49
— Leo, Hg., Bauskescher Weg 4.
Korschuk, Mend., Hdlr., Alexanderstr. 91.
Korschun, M., Uhrm., Schwimmstr. 14.
— A., Telegr.-Bmt., Laborat. Str. 31.
— Willi, Schmied, Laborator. Str. 31.
Korschunow, Alex., Bes., Kathol. Str. 4.
Korshenewski, Alex. Petr.', SR, Jng., Techn., Fabr.-Jnsp. d. 6. Bez., Spr. Mittw. 5—7 u. Sonnab. 6—8, Karolinenstr. 25W2, ☎ 1634.
Korsin, N., Bahnbmt., Dünab. Str. 33.
Korst, Alex. Jak.', Bevollm. Abt.-Chef d. Ges. „Prowodnik“, Schützenstr. 19.
Korsuk, Jlja, Dw., Katholische Str. 27.
Korsunow, Emil, Hdlr., Alexanderstr. 78.
Kort, Anna, Wwe., Ritterstr. 94, W. 9.
— Jak., Schmied, Helenenstr. 13, W. 13.
— Alfr., Bmt., Mitauer Ch. 31.
— Heinr., Cand. jur., Redakt. an der „Rigaschen Rundschau“, kl. Schulenstr. 2, neben dem Dom-Museum.
— Karl, Setzer, Artilleriestr. 21, W. 14.
— Marra, Kochschule, kl. Schulenstr. 2, Q. 8, neben dem Dom-Museum.
— Osk., Exped., Mit. Ch. 10, Q. 9.
Korti, A., Progymnas. f. Knaben, Elisabethstr. 97, ☎ 5105.
Kortin, Berka Leis.', Kfm., Dorpaterstr. 7
Kortow, Wl., Dw., Säulenstr. 33, W. 10.
Koris, Burch., Chorist, Malerstr. 12.
Kortschagin, Grig. Pet.', Oberstleutn., Ritterstr. 35, ☎ 2172.
— Alexandra, Obersten-Wwe., Ritterstr. 33
— Jw., erbl. Ehrenb., Ritterstr. 33.
— Mich. Petr.', Stabskapt., Revalerstr. 23
Korul, Matw., Masch., Mitauer Ch. 35.
Korwin-Kossakowski, W., SR, Oberlehr., Gertrustr. 43W24.
Koryzno, Alex., Kleiderhdl., Mühlenstr. 84
Kosabutzky, Marie, Hsb., Jaroslawsche Str. 22W3.
Kosak, Lent., Zimmerm., Jarosl. Str. 72.
Kosakewitsch, Georg, Bahnbmt., kl. Altonaer Str. 7.
Kosakow, Jw., Hdlr., Dünab. Str. 54.
Kosakowschinek, Alex., Steinh., kl. Trinitatisstr. 7.
Kosakowski, Wilh., Tschlr.-Mstr., Romanowstr. 18, ☎ 4399.
Kosarewski, Fjokla, Hsverw.-Wwe., Bergstr. 18W1.
Kosatschkow, Fad., Korkenschndr., Dünaburger Str. 70, W. 16.
Koschal, Jarosl., Provis., Alexanderstr. 34
— Rud., Apoth.-Geh., Alexanderstr. 4W2.
Koschanowski, Greg., Heu- u. Haferhdl., Kalnezeemsche Str. 67.
Koschar, Alex., Wwe., Matthäistr. 22.
Koscharewski, Jul., Kol.-Hdl., Säulenst. 29
Koscharski, Georg, Zollbes., Friedensst. 4.
Kosche, Karl Mart.', Bibliothekar der 2. städt. Stadtbibliothek u. Lesehalle, Matthäistr. 29W1.
— Kath. Jw.', Lehrn., Matthäistr. 29.
Koscheijew, Grig., Masch., Wologdasche Str. 2W2.
Koschel, Wenz., Gießer, Sternstr. 30.
— Fr., Dw., Annenstr. 2.
Koschelew, Serg., Schriftf., Suworowstr. 14W7. Eing. Elisabethstr.
— Jw., Bmt., Moskauer Str. 263.
Koschemjak, Franz, Schndr., Rotestr. 2.

Koscheneek, Jos., Zimmerm., Petersb. Ch. 35aW2.
Koscherow, Alex., Korresp., Moskauer Str. 223W3.
Koscheurow, W. N., Wwe., Marstallstr. 18W2.
Koschewnikow, Nat., Schndrn., Dünamündesche Str. 39.
— Vikt. Dmitri', Bankbmt., Suworowstr. 53.
Koschichowski, J., Hdlr., Romanowstr. 125
Koschiz, Grig., Schaffn., Schreyenb. 3, 3.
Koschke, Otto, Zimm., Hilfsstr. 11, W. 15.
Koschken, Annliese, Wwe., Mit. Ch. 18.
Koschkin, Jak., Kol.-Hdl., Ankerstr. 5.
— J. A., Lehrerin, Thronfolgerboul. 29.
— Serg. Nikif., Pol.-Bmt., Säulenstr. 40W19.
Koschko, P. S., Masch., Kurmanowstr. 18.
Koschkuljew, Konst., Zimm., Pionierstr. 7.
Koschkull, Anna, Wwe., Windstr. 1W9.
— J., Buchb., Turmstr. 21, W. 3.
— Jak., Schaffner, Pernauer Str. 12.
— Joh., Wwe., Peterholmstr. 7, W. 15.
— Jw., Dw., Jakobsstr. 20, W. 9.
Koschnarew, Anna, Wwe., Annenhöfsche Str. 3.
Koschourow, Alex., Bmt., Mosk. Str. 261.
— Anna, Wwe., 2. Weidendamm 38W23.
Koschuchow, Alex., Wwe., Revalerstr. 18.
— Georg Kusm.', Telegr.-Auss., Revaler Str. 18, W. 4.
— Kusma, Postbmt., Revaler Str. 18.
Koschuchowski, Pet., Maurer, Behnensche Str. 4.
v. Koscialkowski, M., HR, Gutsbesitzer, Marthastr. 7, W. 4.
— E., Wwe., Lazarettst. 3W2.
— G. Bmt., Elisabethstr. 20, W. 16.
— Jw., Gertrudstr. 60W7.
Kosel, Andr., Maler, Mosk. Str. 253.
— Valer. Zuschndr., Milchstr. 8, W. 6.
v. Kosello Adele, Oberst-Wwe., Karolinenstr. 34 W. 1.
Koser, Andr., Masch., Wologd. Str. 2a.
— Grig. Töpfer, Wologdasche Str. 2a.
Koserow, P. S., Schuhm., Turgenjewstr. 1
Koserowski, Alex. Kas.', Jnsp.-Geh. d. Stadtrealschule, Schlocksche Str. 6.
— Anna, Frl., Lehrerin, Mittelstr. 3W15
— Emilie, Hsbn., Elisabethstr. 103W21.
Kosetsch Step., Bahnbmt., Schreyenb. 1, 21.
Kosinenko, Th., Bmt., Rumpenhöfsche Str. 8W24.
Kosinski, Gilko, Auss., Nordstr. 16W11.
Kosirew, Mich. Wass.', Hg., Rodenpoiser Str. 15W20.
Kositzki, Alex., Agent, Gertrudstr. 44.
Koskowski Franz, Bahnbmt., Kalnez. Str. 99
— Joh., Musiklehrerin, Sünderstr. 7.
Koslenew Andr., Schlosser, Talstr. 5.
Koslow, Alex., Tschlr., Jnvalidenstr. 1W12.
— Dan., Bahnbmt., Palissadenstr. 10W18
— Ed., Maurer, Dünab. Str. 44.
— Emil Wass.', Feuerwehrm., Walzwerkstr. 3.
— Fad., Maurer, Artilleriestr. 71W14.
— Fed., Tschlr., Moskauer Str. 116.
— Jef., Hsb., Elisabethstr. 67, Q. 5.
— Jgn., Schlosser, Bauskesche Str. 78.
— Joh., Schndr., Soldatenstr. 7.
— Jw., Hg., Seestr. 15.
— Jw. Jef.', Bahnbmt., Elisabethstr. 67.
— Kusm., Steinsetzer, Palissadenstr. 43.
— Luk., Masch., Wasastr. Akt.-Ges. Phönix.
— M. Masch.-Mstr., Fellinerstr. 3, W. 25.
— Mich., Bahnbmt., Mitauer Ch. 46.

— Mich., Hdlr., Artilleriestr. 73W6.
— Oss., Schndr., Katholische Str. 34.
— Paw., Tschlr., Jaroslaw. Str. 17W3.
— Pet., Hdlr., Turgenjewstr. 11, W. 2.
— S., Hsb., Abaushofsche Str. 11.
— Safr., Modelltschlr., Kuckucksstr. 8.
— Th., Bahnbmt., Kathol. Str. 34W31.
— W., Kol.-Hdl., Palissadenstr. 4, W. 1.
— Wass., Schaffn., Jakobstädt. Str. 31W9
Koslowitz Andr., Konditor, Meisterstr. 18.
v. Koslowski, Lilli, geb. Engelhardt, Wwe., Marienstr. 10bW10.
Koslowsky. Sieh auch Kaslowsky.
— A., Wächter, Dünaburg. Str. 76.
— Adelh. Wwe., Kiefernstr. 9, W. 15.
— Alb., Hg., Birkenstr. 1, W. 6.
— Alex., Uhrm., Sadownikowstr. 18.
— Alex., Zimmerm., Sternstr. 31W4.
— Alfr., Schuhm., Matthäistr. 99, W. 21
— Anna, Wwe., Romanowstr. 139W9.
— Ant., Bahnbmt., Kathol. Str. 42.
— Ant., Hdlr., Uferstr. 11, W. 13.
— Ant. Wwe., Dorotheenstr. 27, W. 12.
— Arth., Buchdr., Elisabethstr. 4W10.
— Don., Fuhrm., Marienstr. 110W26.
— E., Werkmstr., Seestr. 35W3.
— Ed., Aelterm. d. Sattleramts, Gesch.: Königsstr. 8, Wohn.: Suworowstr. 63
— Ed., Priv., Sternstr. 20W2.
— Elise, Frl., Charlottenstr. 64.
— Eug. Fed.', Marienstr. 60W2.
— Florian, Amts-Malermstr., Sadownikowstr. 18, W. 6, ☎ 5101.
— Franz, Auss., Alexanderstr. 49, W. 21.
— Franz, Bahnbmt., Polotzker Str. 7.
— Gawr. Petr., Kontorbmt., Matthäistr. 43, W. 28.
— Gust., Amts-Fleischermstr., Talstr. 5.
— Gust., Bahnbmt., Peterholmstr. 12. ☎ 3984.
— Hans, Wächter, Mühlenstr. 20, W. 6.
— Heinr., Jng., Poststr. 5, W. 5.
— Herm., Techn., Kirchenstr. 4aW7.
— J., Frisör-Amts-Mstr., Damen-Frisörgesch., Wallstr. 20, ☎ 768.
— Jak., Hg., Domplatz 7W7.
— Jan, Hdlr., Doblensche Str. 3.
— Jan, Tschlr., Bullensche Str. 4.
— Jeg., Dw., Moskauer Str. 134W15.
— Joh., Amts-Schornsteinf.-Mstr., Kalnezeem. Str. 151.
— Joh., Exped., Schreyenbusch 1, 6.
— Joh., Hsb., Sternstr. 20, W. 1.
— Joh., Werkmstr., Kathol. Str. 28.
— Jos., Gerber, Windstr. 34.
— Jos., Schlosser, Kathol. Str. 34W33.
— Jos., Schlosser, Matthäistr. 115.
— Jw., Schuhm., Dünaburg. Str. 11W13
— Jw., Tschlr., Dorotheenstr. 21.
— Jw., Tschlr., Jakobstädt. Str. 17W7.
— Karl, Amts-Malermstr., Suworowstr. 42, W. 6, ☎ 5034.
— Karl, Revierauss., Säulenstr. 56.
— Karol., Kfm.-Wwe., Krebsstr. 23W19.
— Karol., Wwe., Dorpater Str. 28.
— Kas., Bahnbmt., Moskauer Str. 43.
— Kas., Schlosser, Matthäistr. 103W30.
— Kas., Schmied, Wilnasche Str. 18.
— Kath., Wwe., Birkenstr. 1, W. 7.
— Konst., Hdlr., Dünaburger Str. 52.
— Ludw., Schlosser, Augustenstr. 9.
— M., Wächter, Helenenstr. 18, W. 27.
— Mart., Zimmerm., Rabenstr. 8W27.
— Mich. Jos.', KA, ält. Reichsb.-Kontr., Kirchenstr. 35, W. 14.
— Nik., Amts-Malermstr., Pferdestr. 21. W9, ☎ 4077.
— Nik., Priv., Karolinenstr. 19W5.

Karl Grünberg, Matthäistr. № 54, im eigenen Hause. Telephon № 2402. Die besten Gummireifen der Welt.

Nur importierte Weine in grösster Auswahl.

Karl Grünberg, Matthäistr. № 54, im eigenen Hause. Telephon № 2402. Die besten Gummireifen der Welt.

— Nikita, Schmied, Ritterstr. 82W31.
— Olga, Wwe., Wallstr. 20, W. 14.
— Oss., Dw., Karolinenstr. 19, W. 10.
— Oss., Hsb., Windauer Str. 21a.
— Pet., Fuhrm., Laboratoriumstr. 13.
— Pet., Schuhm., Kandauer Str. 23.
— Rob., Werkmstr., Ritterstr. 49, W. 15
— Stan., Zimmerm., alte Mit. Str. 22.
— T., Tschlr., kl. Lagerstr. 44cW9.
— Vicent, Zollbes., Werrosche Str. 3.
— Viktor, Hdlr., Bärenstr. 5.
— Vikt., Kutscher, Turgenjewstr. 23W5.
— W., Tschlr., Kathol. Str. 58, W. 75.
— Wik., Zollbes., Werrosche Str. 7.
— Wilh., Wwe., Säulenstr. 22, W. 6.
Kosmin, Jw., Masch., Smolensker Str. 9.
— Nik. Mich.', Buchhltr. d. Bauern-Agrarbank, Kirchenstr. 37W2.
— Pet., Maler, Palmstr. 11W3.
Kosminski, Karp. Xav.', HR, Rentmstr. d. Zollamts, Nikolaistr., Zollgeb. W3.
Kosnik, Ad. Ed.', Geschäftsf. d. Oreler Bahn, Taubenstr. 26, W. 2.
Kosogorow, Mich., Glasm., Asylstr. 20.
Kossa, Karl, Zimm., Dunteuh. Str. 2.
— Andr., Auss., Simonstr. 3W15.
Kossatsch, Nik., Bmt., Säulenstr. 76W21.
Kosse, Jak., Hsb., Asuppensche Str. 24.
Kossinski, Jw. Jw.', Montör, Gertrudstr. 14W10.
Kosso, Jul., Korbm., Weißenhöf. Str. 8a.
Kossolapow, Nik., Schaffn., Talstr. 10.
Kossow, Alex. Mich.', Archivar, Kaisergartenstr. 2, W. 26.
Kossowitsch, Alex. W.', Kameralh.-Bmt., Alexanderstr. 103W51.
— Damjan Nik.', Rittmstr., Heinrichstr. 4, ⊶ 3490.
v. Kossowski, Bron. Bened.', Bevollm. der Firma Gesellsch. f. d. Verkauf v. Erzeugn. Russ. metallurg. Werke, Kirchenstr. 31W6.
Kossowsky, A., Kefyrhdl., Sünderstr. 1, ⊶ 3376.
— Alex. Demj.', Techn., Bahnbmt., Schulenstr. 14, W. 10.
Kostamarow, Paul, Schndr., Mühlenstr. 20W10.
Kostenitsch, Alex. Fed.', Bahnbmt., Elisabethstr. 20aW24.
— Vikt. Grig.', Rechtsanw.-Geh. für die Bahnverw., Elisabethstr. 20aW24.
Kostenko, Jw., Maler, Dünaburg. Str. 25
Kosterow, Wlad., Schmied, Talsensche Str. 12W4a.
Kostikow, Aug., Wwe., Gartenstr. 21.
— Pet., Dw., Dünaburg. Str. 13W6.
Kostin, Platon, Instr.-M., Alexanderstr. 150, W. 2.
— Theod. Joh.', Bankbmt., Mühlenstr. 143, ⊶ 4709.
— Wlass., Zimmerm., Sternstr. 2.
Kostinowski, Joss., Holzhdl., Mühlenstr. 120, W. 2a.
Kostjukewitsch, Adam, Bahnbmt., Mühlenstr. 133, W. 3.
— S., Dielenb., Gertrudstr. 123, ⊶ 3482.
— Wass., Gießer, Wolmarsche Str. 15.
Kostkewitsch, Oss., Hdlr., Schiffsstr. 6.
Kostoblowski, Jw., Schuhm., Grabenstr. 45W5.
Kostorow, Jur, Bmt., Kostroma. Str. 1W6
Kostritschkin, Tim., Heizer, Mosk. Str. 253
v. Kostrowicki, J., Wwe., Suworowstr. 19.
Kostrubaty, Jw., Maler, Pionirstr. 3W10.
Kosunow, Wass., Tapez., Hospitalstr. 35.
Kotello, Ant., Putzw.-Hdl., Sprenkstr. 57.
Kotelnikow, Anna, Wwe., Matthäistr. 103

Kotelow, Ilj., Feldscher, Suworowstr. 99.
Kotewitsch, Alex., Schlosser, Augustenstr. 2
Kotjachof, Gawr. Ant.', KReg., Dom.-Verw.-Bmt., Gertrudstr. 67, W. 5.
— Jw. Ant.', Topogr., Suworowstr. 93.
— Warw., Wwe., Gertrudstr. 67, W. 5.
— Wlad. Ant.', KReg., Landmesser, Gertrudstr. 67, W. 5.
Kotiesen, Aug., Hg., Schmiedestr. 41W3.
Kotinowski, Ant., Maurer, Ritterstr. 113.
Kotke, Wille, Maler, Kaugern. Str. 15.
Kotkowitz, Alex., Schlosser, Petersburger Ch. 6W53.
— Feod., Tschlr., Alexanderstr. 6W8.
Kotkowski, Franz Franz.', Zollbmt., Lagerstr. 38, W. 3.
— Ant., Schlosser, Werrosche Str. 5W4.
— Mart., Tschlr., Wenden. Str. 35, W. 5.
Kotlowski, Joh., Lehrer, Kathol. Str. 23.
Kotow, Jerm., Tschlr., Wolmar. Str. 43.
— Matw., Maurer, Sprenkstr. 4, W. 11.
Kotsch, Otto, Dw., Ritterstr. 63W3.
Kotschan, O. K., Kanzleibmt., Dorotheenstr. 27.
Kotschanow, Pet., Kol.-Hdl., Mosk. Str. 54
Kotschenkow, Feod., Hsb., Livenstr. 4.
Kotschitski, Mich., Maler, Kurmanowstr. 14W9.
Kotschugow, M., Hsb., Bullensche Str. 2.
— Alex. D., Kol.-Hdl., Suworowstr. 39
— Alex. Jw.', Kfm., Revaler Str. 36.
— Georg, Rentn., Revaler Str. 36, W. 10
— Nik., Kfm., Marienstr. 87, W. 3.
Kottkowitz, M., Wwe., Nikolaistr. 4.
— Alide, Frl., Nikolaistr. 4, W. 9.
Kotz, Chaim, Holzhdlr., Romanowstr. 155, W. 11, ⊶ 1749.
Kotze, Emil, Waffenschm., Kapselstr. 4.
Kotzen, Mowscha, Hdlr., Blumenstr. 5.
— Mos., Schndr., Blumenstr. 5.
Kotzer, M., Smolensker Str. 10W2.
Kowaldin, Alex., Rentmn., Marienstr. 25.
— Andr., Budendiener, Augustenstr. 12.
Kowalenko, Jw., Schmied, Kuckuckstr. 24.
— Dav., Färber, Emmastr. 16.
— Jak., Hdlr., Jaroslawsche Str. 50.
— Jw., Vorarb., 1. Weidendamm 31.
— Konst., Hsb., Oberschaffner, Kalnezeemsche Str. 107.
— Nik., Zollbes., Gesellenstr. 31.
Kowalenok, Jw., Drechsl., Witebskerstr. 25.
— Don., Masch., Eliasstr. 19W12.
— Paul, Auss., Augustenstr. 3W15.
— Stan., Tschlr., Altrahden. Str. 2.
Kowalew, Ambr., Werkmstr., Dünaburg. Str. 70W25.
— Dim., Bmt., Kathol. Str. 54, W. 14.
— Elis. Aug., SR-Wwe., Scheunenstr. 9.
— Emma, Schndrn., Nikolaistr. 67bW18
— Joh., Maler, Elisabethstr. 31aW7.
— Jw., Schaffner, Palissadenstr. 13, W. 14
— Jw. Pet.', Artellschtschik, Karolinenstr. 39, W. 1.
— K., Hsb., kl. Mosk. Str. 11, W. 3.
— Konst., Lehrer, Dünamünd. Str. 38.
— Kusm., Kutscher, Kathol. Str. 54W13.
— Nik. Jw.', Hg., Wendensche Str. 27.
— P., Psalmsänger, Pauluccistr. 3.
v. Kowalewski, J., Fotogr.-Atelier, kl. Lagerstr. 22.
— Jos., Fotogr., Moskauer Str. 61.
Kowalewski, D., Schmied, Dünab. Str. 58
— D., Töpfer, Dünaburger Str. 58.
— J., Fuhrm., Romanowstr. 123W25.
— Franz, Hdlr., Mosk. Str. 249, W. 11.
— Franz, Priv., Schlocksche Str. 72.
— Jadw., Wwe., kl. Palissadenstr. 8W1.
— Felizia, Lehrerin, Schiffsstr. 16.

— Jgn., Zollbes., Blumenstr. 3W16.
— Jos., Portier, Brunnenstr. 10.
— Jw., Vorarb., 2. Weidend., Güterbahnhof 8.
— Karl Hugo' Schlosser, Seestr. 25W
— Kath., Wwe., Gertrudstr. 84, W. 6
— Leont., Frl., Gertrudstr. 82, W. 4
— M., Wwe., Nähterin, Marienstr. 13.
— Mich., Hsb., Moskauer Str. 123.
— Mich., Schaffner, Jakobstädt. Str.
— Mitr. Dan.', Bahnbmt., Irmlauf Str. 3W11.
— Nik., Hdlr., Schiffsstr. 16.
— Nik., Schmied, Waffenstr. 6, W.
— Oss., Schaffn., Schreyenbusch 1, 19.
— Paul, Bahnbmt., kl. Altonaer Str.
— Pet., Gießer, Sternstr. 8W20.
— Pet., Schuhm., Brunnenstr. 9.
— Pet., Tschlr., Drosselstr. 4.
— St., Bahnbmt., Palissadenstr. 23W
— Wladisl. Stan.', Archivar, Bahnb Taubenstr. 4.
Kowalko, Jw., Bahnbmt., Kalnez. Str. 1
Kowalow, Elis., Lehrerin, Mosk. Str.
— Hel., Hsb., Moskauer Str. 6W10.
Kowalski, Konst., Schaffn., Lerchenstr.
Kowaltschik, Emilie, Tech., Revalerst.
Kowaltschuk, F., Bmt., Romanowstr. 1
Kowalzuk, Saw., Schmied, Petersburg Ch. 130.
Kowarewski, Emer. u. Kath., Hsbn. Schlocksche Str. 53.
— Karl, Hsb., Matthäistr. 95, W. 2.
Kowarski, G. Ch., Ing., Elisabethstr. W. 8, ⊶ 3066.
— Mar., Hdlr., Smolensker Str. 3, W.
— Michail, Prof. d. Firma Gebr. Ste berg, Elisabethstr. 13, W. 1, ⊶ 48
Kowarzyk, Aug., geb. Jürgensohn, Ww Fabrikantenstr. 2.
— Karl, Hsb., Malermstr., Fabrikant str. 2.
— Raimund, Bau-Jng., Tapetenstr. ⊶ 746.
Kowel, Andr., Schndr., Kathol. Str. 4
Kowentschuk, R., Hdlr., Popowstr. 3a.
Kownat, Abr., Agent, Weberstr. 1W5.
— Mich. Sal.', Kfm., Albertstr. 2W1.
Kownatow, Aron, Holzhdlr., Romano str. 157, W. 8.
Kownatzky, Gottl., Mus., Säulenstr. 3
— J., Musiker, kl. Palissadenstr. 19.
Kownezki, Dan., Portier, Dorp. Str. 7
Kowylow, Adrian, Kol.-Hdl., Suworo str. 42W7.
— Dm., Hg., Alexanderstr. 96.
— Pet., Kol.-Hdl., Gertrudstr. 71.
Koza, Jos., Musiker, Feldstr. 2W18.
Kozakiewitsch, Anela, Ww., Gustavstr.
Kozerowski, Jw., Schlosser, 2. Weide damm, Güterbahnhof 8.
Kozicki, A. A., Mineralw.-Fabr., Pal sadenstr. 21, ⊶ 1208.
Kozin. Sieh auch Kohzin.
— G. H., Kanzl.-Bmt., Andreasstr. 3W
— Jan, Schlosser, Ritterstr. 115W71.
Kraat, Wass. Awd.', Jng. d. nord-wes Bergbez., Säulenstr. 34W23.
Krabich, Ed., Mech., Schreyenbusch 2,
Krachmann, Alex., Wwe., Wolmarsch Str. 32W4.
— Eug., Buchdr., Dünamünd. Str. 16
— Fel., Hg., Moskauer Str. 116, W.
— Felix, Buchhltr., Kathol. Str. 48W9.
— Henr., Wwe., Talsensche Str. 1.
Krachotin, Jak. Ilja', Leutn., Nikola str. 67aW15.
Kracht, Gust., Schuhm., Jakobst. Str. 1

Ch. Jürgensohn, Weingrosshandlung, Wallstr. Nr. 20, Telephon Nr. 106.

Kraefft, Aug., Hebamme, Brunnenstr. 2.
— Charl., Wwe., Alexanderstr. 176.
— Julie, Frau, Revaler Str. 45W19.
— Karl, Hsverw., Brunnenstr. 2W14a.
— Ros., Hgn., Brunnenstr. 2W14a.
— Sus., Bmtn., Alexanderstr. 176.
Kraemer. Sieh auch Kremer.
— Alex., Priv., Matthäistr. 50, W. 20.
— Edg. Karl', Ing.-Techn., Assist. am Pol., Todlebenboul. 10, W. 9.
— Frida, Frau, Herrenstr. 28, W. 18.
— Hillel, Lederhdlr., Dampfstr. 76.
— Isr., Hutm., Gerberstr. 6.
— L., Eisenhdl., Gertrudstr. 90.
— Marie, geb. Kroepsch, Wwe., Todlebenboul. 10, W. 9.
— Rob., Konzertmstr., Jakobsst. 3W10.
— Salom., Marienstr. 9, W. 15, ☎ 3421
— Sinaide, Wwe., Hausv., Nordstr. 16.
— St., Hsb., kl. Altonaer Str. 11, Q. 1.
— Wald. Alex.', Techn., Matthäistr. 50
— Wilh. Karl', Buchhltr., Todlebenboul. 10W9.
— Wulf, Hdlr., Nordstr. 16.
Krätzschmer, Jul., Stuhlm.-Mstr., Newastr. 9W41, Werkst.: Turmstr. 19.
Krafft & Jenckel, 2. G., Weinhdl., Inh.: Alfred Drews und James Marschütz, Weberstr. 5, ☎ 438.
Krafft, Franz, Schuhm., Friedensstr. 29.
— Jak., Tschlr., Brückenstr. 20W20.
— Jul., Bmt., Revaler Str. 45W17.
— Karl, Kol.-Hdl., Essenhöf. Str. 5.
— Karl, Zimmerm., Torgel. Str. 4W3.
Krage, Joh., Masch., Schlocksche Str. 31.
— Nik., Tschlr., Schlocksche Str. 45.
Krah, Alex. Rob.', Kontorbmtn., Packhausstr. 5W10.
— Aug., Bmt. d. Steuerverw., Prok. d. Firma Gebr. Lukin, Orgelstr. 1W3.
— Pet., Schlosser, Muckenholmstr. 9.
— R., Amts-Schuhm.-Mstr., Herrenstr. 34.
Krahm, Mich. Iw.', SR, Glied d. Gouv.-Wehrpflichtsbeh., Gertrudstr. 7.
Krahtin, A., Schndrn., Marktstr. 2.
Krahting, Ludw. Gust.', Dir.-Kand. der Firma A. Kriegsmann, Korkenfabrik A.-G., kl. Newastr. 9.
— Heinr. Jak.', Fabr.-Bmt., Waldstr. 4.
Krahwe, J., Dw., Goldingerstr. 26.
Krajewski, Iw., Kutscher, Säulenstr. 105
— Otto, Bmt., Kurmanowstr. 20b.
Krakauschke, Emma, Schiffskapt.-Wwe., Marktstr. 9.
— A., Frl., Elisabethstr. 103W43.
— Erwin, Ballastmstr., Mühlgrabener Uferstr.
„Krakenbank", Pauluccistr. 8. Sieh Register Seite 2.
Krakis, Jan, Schlosser, Windstr. 31.
Krakowski, Christ., Kontrol., Kalnezeem. Str. 7.
— Karl, Masch., Kalnezeem. Str. 7.
Kral, Jos. Franz', Werkmstr., Alexanderstr. 119, W. 7.
Krall, Luise, Wwe., Alexanderstr. 49.
— Herm. Joh.', Ing., Alexanderstr. 40.
Krallisch, Heinr., Hg., Schiffsstr. 22W42.
— Joh., Hg., Schiffsstr. 22, W. 42.
— Melitta u. Alw., Hgn., Schiffsstr. 22.
— Wold. Heinr.', Hg., Schiffsstr. 22W3.
Krame, Hans, Portier, Mühlenstr. 37.
Benno Kramer, 2. G., Holz u. Eisen, Inh.: Benno Kramer, Säulenstr. 76, ☎ 1401, Duntenhöf. Str. 19, ☎ 4425
Israel Kramer, 2. G., Mechan. Werkst., Inh.: Israel Kramer, Wendensche Str. 9, ☎ 1107.
Kramer. Sieh auch Cramer.
— Abr., einz. off. Ges. d. Firma Bernstein u. Kramer, Sprenkstr. 6.
— A., Buchhdlr., Felliner Str. 7.
— Abr., Zunahtm., Schwimmstr. 10, W. 5
— Benno, Inh. d. Firma Benno Kramer, Säulenstr. 76, ☎ 1401.
— Emil, Bankbmt., Romanowstr. 80.
— Joh., Inh. d. mech. Werkst. „Galvano", Romanowstr. 56W3, ☎ 5572.
— Jos. Las.', Fabrikant, Elisabethstr. 10a, W. 4, ☎ 2197.
— Isak, Fabrik., Elisabethstr. 31, ☎ 949.
— Isr., Hausverw., Inh. d. Firma Isr. Kramer, Wendensche Str. 9, W. 1.
— Itzig, Klempner, Steinstr. 14.
— Laser, Kfm., Albertstr. 4.
— Louis Ferd.', Uhrm., Nikolaistr. 43.
— Max-, Fabrikbmt., Albertstr. 1, ☎ 5225
— Osk. L., Kfm., Andreasstr. 1, W. 4, ☎ 1507.
— Rich. Karl', Hg., Romanowstr. 80.
— Sarah, Wwe., Hsbn., Säulenstr. 76.
— Sarah, Kfm.-Wwe., Hsbn., Wendensche Str. 2.
— Sch., Arzt, Sünderstr. 22, ☎ 3830.
— Taise, Klempn., Schiffsstr. 4.
Kramin, Ans, Bahnbmt., Torfstr. 4.
— Dan., Maurer, Säulenstr. 84W17.
— E., Schndrn., Schmiedestr. 68, W. 8.
— Fritz, Masch., Fuhrmannsstr. 29.
— Jak., Kol.-Hdl., Windausche Str. 30.
— Jan, Vorarb., Lotsenstr. 7.
— Joh., Schlosser, Matthäistr. 88W7.
— Jur, Fleischer, Katharinend. 12.
— Jur, Schmied, Helenenstr. 23W20.
— K., Teehaus, Steinstr. 20.
— Kath., Hdlrn., Steinstr. 20.
— Lina, Wäschehdl., Alexanderstr. 50W21
— Mart., Hdlr., Poststr. 6, W. 4.
— Mart., Maurer, Windstr. 34, W. 4.
— Pet. Alex.', Mech., Holmstr. 4.
Kramm, Ed., Alex.', Hg., Sprenkstr. 35.
— Jan, Schndr., Hasenholm. Ufer 11.
— Kath., Wwe., Sprenkstr. 35W10.
— Pet., Dw., Marienstr. 96, W. 6.
— Pet., Fleischer, Suworowstr. 58W2.
— R., Feilenh.-Mstr., 2. Weidendamm 21.
Krampte, Dav., Schndr., Pokrowstr. 18.
Kranin, Osk. Jak.', Portier, Mühlenstr. 83.
Krankel, Jak., Zimm., Muckenholmstr. 35
Krankenhaus, Stadt-, Ritterstr. 7, ☎ 135, Entbindungsabt., ☎ 1763. Sieh Register Seite 2.
— Zweites, Bürgerstr. 13, ☎ 5424.
Krankenpflege-Ver., ehr., Jesuskirchenstr. 21, ☎ 3256.
Kraunhals, Alw., Hel., Joh., Marie, Suworowstr. 29W5.
— Emma, Arzt-Wwe., Schulenstr. 10W11
— Karl, Prok. d. Firma Müllersche Buchdruckerei, Redakteur u. Mitherausgeber der Rigaschen Zeitung, Säulenstr. 23, ☎ 2570.
— Walter Konst.', Bankbmt., Peterpaulstr. 2W12.
Krantz, Mart., Briefstr., Olivenstr. 1.
— Joh. Rich.', Kontorbmt., Wolmarsche Str. 16, W. 6.
— Krisch, Dw., Artilleriestr. 21W6.
— Mikk., Müller, Drosselstr. 3.
— Wilh. Osk.', Kapellmeister, Wendensche Str. 5W5.
Kranzis, Mart., Maurer, Matthäistr. 58.
Krap, Joh., Schuhm., Säulenstr. 113.
Krapan, Oss., Bahnbmt., kl. Palissadenstr. 1W1.
Krapanski, Krist., Maurer, Talstr. 7W45.
Krapiwa, Iw., Zollbes., Andreasstr. 1W24
Krapmann, Herm., Fabr.-Bmt., Säulenstr. 23W9.
Krapowski, Ans, Tschlr., Färberstr. 23.
— Jan, Wagenb., Revaler Str. 65W7.
— Willi, Zimmerm., Feldstr. 8.
Krapsche, Lihbe, Wwe., Pokrowstr. 20.
— Fritz, Seemann, Gesellenstr. 27.
Krascha, Fritz, Damenschndr., kl. Königsstr. 14, ☎ 5563.
Krasche, Doroth., Hsb., Krusenh. Str. 40.
— Jan, Hsb., Marstr. 16, W. 1.
— Pet., Dw., Gertrudstr. 111W16.
— Pet., Schndr., Grenzstr. 36.
Kraschennikow, Olga, Wwe., Taubenstr. 3
Kraschis, Karl, Dw., Irmlausche Str. 3b.
Kraschl, Karl, Schlosser, Petersb. Ch. 66e
Krasjanski, Mar., Lehrn., Kathol. Str. 27
Krasiltschikow, Andr., Hdlr., Dünaburger Str. 70W27.
Krasinzew, Iw., Hdlr., Turgenjewstr. 13.
— Iw. Dm.', Kol.-Hdl., Pernauer Str. 9
Krastin, Abr., Frisiersalon, Mosk. Str. 44
Krastur, Alb. Mart.', Hg., Marienstr. 44
Kraslowsky, Jak., Dw., Dünamünd. Str. 12.
Krasnagorsky, Tich., TR, Bmt., Ebelshofsche Str. 11.
Krasnewitsch, Ant., Bahnbmt., kl. Altonaer Str. 17.
— Ign., Bahnbmt., kl. Altonaer Str. 17
— K., Bahnbmt., Katholische Str. 28W26
Krasnjakow, Wass., Hg., Mosk. Str. 5.
Krasnianski, Nik. G., TR, Unters.-Richt., Mühlenstr. 66, W. 30.
Krasnikow, E., Wwe., Hsverw., Sadownikowstr. 20.
— Iw., Maureer, Twersche Str. 1.
v. Krasnolensky, Isabella, Obersten-Frau, Nikolaistr. 26, W. 2.
Krasnoperow, As., Hsb., Tulasche Str. 15.
— Konst., Masch., Tulasche Str. 15.
— Nik., Tierarzt, Peterholm. Str. 5.
— Nik., Tschlr., Tulasche Str. 15.
Krasnostschek, Abr., Tschlr., Smolensker Str. 9W44.
Krasnow, A., General a. D., Marienstr. 18, W. 7.
Krasnowsky, P., Dreher, Bauskesche Str. 86
— Herm., Kol.-Hdl., kl. Vegesacksh. 37.
Krasochin, J., Schuhm., Mosk. Str. 79.
Krassawin, Theod., Schndr., Moskauer Str. 29W8.
Krassikow, A., Wwe., Säulenstr. 31, W. 4.
— Iw., Mech., Adlerstr. 6, W. 13.
— Konst. Nik.', KA, Zollbmt., 1. Weidendamm 4W5.
Krassilnikow, Psalmsäng., Kathol. Str. 27
— Joh., Frisör, Bärenstr. 18W4.
— Sofie, Wwe., Romanowstr. 60.
M. Krassinsky, 2. G., Holz, Inh.: Mendel Krassinsky, Jakobsstr. 24, ☎ 4248.
☎ 4247, Holzpl., Buchtstr.
Krassinsky, Mend., Inh. d. Firma M. Krassinsky, Uferstr. 11, W. 11.
Kraßmann, Nik. Hans', Hg., Newastr. 21.
Krassnikow, Kath., Hsb., Sadownikowstr. 31
— M. E., Kol.-Hdl., Säulenstr. 62.
— Paw., Hg., Ritterstr. 44, W. 52.
Krassnowski, Joh., Glasm.-Mstr., Emmastr. 16.
Krassowski, Alex., Drechsl., Newastr. 31W6
— Alex., Bahnbmt., Ritterstr. 64W5.
— Anna, Frau, Moskauer Str. 78.

Karl Grünberg, Matthäistr. № 54, im eigenen Hause. Telephon № 2402. Die besten Gummireifen der Welt.

Eigene Filialen: Mühlenstr., Ecke der Suworowstr., Tel. 325. Hagensberg, Waldstr. 4a, Tel. 3950.
Weberstrasse, Ecke der Altstadt, Tel. 1569. Mitauer Chaussee 12, Tel. 3055.

Karl Grünberg, Matthäistr. № 54, im eigenen Hause. Telephon № 2402. Die besten Gummireifen der Welt.

— Jos., Tschlr., Wolmar. Str. 26W7.
— K., Tschlr., Helenenstr. 7, W. 4.
— Karl, Schlosser, Ludwigstr. 2W2.
— Klaud., Frau, Bmtn., Säulenstr. 55.
— N. W., Bmt., Münstereistr. 11W3.
— Nik., Hsb., Bergstr. 2W1.
— Nik. Wlad.', Bahnbmt., Kurmanowstr. 20.
— Sigm., Heizer, Dünamünd. Str. 66.
— W. J., Kanzlist., Eliasstr. 2.
— Wilh., Buchdr., Helenenstr. 7, W. 4.
— Wilh., Hsb., Amts-Klempnermstr., Säulenstr. 75W6, ☎ 2801.
Kraft, Ag., Wwe., Spargelstr. 3W1.
— Jak., Priv., Gertrudstr. 29W3.
Kraftewitz, Jan, Hsb., Tschlr., Abaushofsche Str. 6.
Mikkel Krastin, 2. G., Getränke, Kurische Str. 2.
Krastin, A., Bierhdl., Rumpenh. Str. 23.
— A., Dw., Herrenstr. 13.
— Adam, Hg., Petersb. Ch. 23, W. 10.
— Alex., Sprenkstr. 50W3.
— Alex., Hdlr., Rumpenhof. Str. 23.
— Alex., Mech., Alexanderstr. 164.
— Alfr., Steuerm., Dorotheenstr. 15.
— Alw., Frl., Talsensche Str. 4.
— Amalie, Schndrn., Alexanderstr. 103.
— Andr., Bäcker, Gartenstr. 11.
— Andr., Fuhrm., Kalugasche Str. 16.
— Andr., Schmied, Kalnez. Str. 90.
— Angelika, Lehrerin, Säulenstr. 26.
— Anna, Waschanst., Revaler Str. 28.
— Anna, Wwe., Moskauer Str. 141.
— Ans, Holzhdlr., Artilleriestr. 53W8.
— Ans Heinr.', Schlosser, Grenzstr. 6.
— Aug., Tschlr., Moskauer Str. 173W1.
— Aug. Mart.', Tschlr., Säulenstr. 95W5
— Christ., Wäsch., Säulenstr. 78.
— Christ., Wwe., Dorotheenstr. 15, W. 12.
— E., Schuhw.-Hdl., Elisabethstr. 85a, Wohn.: Mühlenstr. 102, W. 8.
— Emil, Drechsl., Hospitalstr. 19W8.
— Emma, geb. Kersten, Schiffsstr. 13W42
— Ew., Dw., Königsstr. 5.
— Feod., Dw., Newastr. 25, W. 37.
— Franz, Tschlr., Hospitalstr. 29W8.
— Friedr., Hg., Romanowstr. 73W14.
— Fritz, Bildh., Augustenstr. 19.
— Gust., Gravör, Karolinenstr. 4W1.
— Hel., Wwe., Revaler Str. 41W54.
— Hugo, Frisörgesch., Karolinenstr. 1.
— Hugo, Frisör, Karolinenstr. 4W5.
— J., Diener, Theaterboul. 10, W. 8.
— J., Schuhm., Alexanderstr. 192, Q. 25.
— Jak., Brauer, Nordstr. 15, W. 3.
— Jak., Klempn.-Mstr., Pernau. Str. 12b
— Jak., Schlosser, Taubenstr. 28.
— Jak., Vorarb., Adolfstr. 5W1.
— Jan, Bmt., Dünaburg. Str. 57W17.
— Jan, Feuerwehrm., Turgenjewstr. 2.
— Jan, Fleischer, Pernauer Str. 20W11.
— Jan, Former, Adlerstr. 16W7.
— Jan, Fuhrm., Matthäistr. 137, W. 9
— Jan, Fuhrm., Nordstr. 23, W. 19.
— Jan, Hausverw., Romanowstr. 42.
— Jan, Hdlr., Moskauer Str. 132W5.
— Jan, Heuhdl., kl. Bergstr. 30.
— Jan, Kapt., Muckenholm. Str. 33.
— Jan, Kol.-Hdl., Laboratoriumstr. 7.
— Jan, Leistenschndr., Vegesacksholm 9.
— Jan, Maler, Mühlgrabener Str. 10.
— Jan, Maurer, Färberstr. 15W35.
— Jan, Putzer, Pionirstr. 3W12.
— Jan, Schlosser, Rabenstr. 13W7.
— Jan, Schmied, Petersb. Ch. 66aW5.
— Jan, Mauer, Grodnosche Str. 5.
— Jan, Tschlr., Kandauer Str. 9.

— Jan, Tschlr., kl. Milchstr. 5.
— Jan, Tschlr., Säulenstr. 84W15a.
— Jan, Vorarb., Matthäistr. 139.
— Joh., Bmt., Maschinenstr. 1.
— Joh., Dw., Alexanderstr. 176.
— Joh., Kol.-Hdl., Schreyenbusch 8, 1.
— Joh., Lehrer, Petersb. Ch. 37, W. 2.
— Joh., Maler, Suworowstr. 97.
— Joh., Mech., Alexanderstr. 152, W. 9.
— Joh., Schlosser, Petersb. Ch. 119W2.
— Joh., Tschlr., Ritterstr. 66, W. 14.
— Joh., Zimmerm., Alexanderstr. 103.
— Joh., Zimmerm., Marienstr. 66W11.
— Jul., Maler, Albertstr. 5, W. 11.
— Jw., Hg., Moskauer Str. 197, W. 12.
— Jw., Schmied, Witebsker Str. 11.
— Karl, Bahnbmt., Muckenholm. Str. 31.
— Karl, Fuhrm., Friedensstr. 21W12.
— Karl, Hg., Alexanderstr. 105.
— Karl, Hsb., Abaushofsche Str. 20.
— Karl, Hsb., Fuhrmannsstr. 44, Q. 1.
— Karl, Kassir., Marienstr. 110W42.
— Karl, Maurer, Suworowstr. 80, W. 39
— Karl, Schlosser, Suworowstr. 93W7.
— Karl, Tschlr., Schreyenbusch 1, 35.
— Karl Joh.', Landmesser, Dorpater Str. 49W10.
— Karl Pet.', Masch.-Mstr., Matthäistr. 8.
— Krisch, Hdlr., Mitauer Ch. 38a.
— Krisch, Pappd., 2. Weidend. 25.
— Krist., Bahnbmt., Revalerstr. 82.
— Krist., Dw., Ritterstr. 36, W. 10.
— Krist., Müller, Pernauer Str. 23a.
— Krist., Verw., Mühlenstr. 62W5.
— Krist, Vorarb., Fischerstr. 11.
— L., Frl., Lagerstr. 48, W. 6.
— L., Hsb., Griwasche Str. 1.
— Lina, Wwe., Alexanderstr. 105.
— Lisa, Frl., Dorpater Str. 55a.
— Louise, Friseuse, Puschkinboul. 10.
— M., Lärmstr. 17, W. 1.
— M., Bmt., Witebsker Str. 41.
— Marie, Frl., Asylstr. 23W2.
— Mart., Dw., Säulenstr. 43W9.
— Mart., Dw., Suworowstr. 131W3.
— Mart., Fuhrm., Matthäistr. 29, W. 1
— Mart., Schlosser, Pernauerstr. 27.
— Mart., Schlosser, Revaler Str. 12.
— Mart., Seiler, Jakobst. Str. 5.
— Mart., Zimmerm., Rabenstr. 1W12.
— Marz, Privat., Artilleriestr. 10.
— Mich., Exped., Wasserstr. 12.
— Mich., Trakteur-Inh., Kurische Str. 2.
— Mik., Dw., Hospitalstr. 31, W. 25.
— Mik., Schmied, Sternstr. 18, W. 3.
— Minna, Wwe., Säulenstr. 20, W. 24.
— Nik., Hdlr., Mitauer Ch. 39.
— Olga, Schndrn., Pokrowstr. 24W12.
— Ottil., Handarb.-Lehrerin, Alexanderstr. 112.
— P., Hdlr., Marienstr. 17, W. 22.
— Pet., Brauer, Hapsalerstr. 20, W. 4.
— Pet., Dw., Kiefernstr. 10, W. 4.
— Pet., Fleischer, Reval. Str. 28, W. 2
— Pet., Gießer, Kandauer St. 11.
— Pet., Hg., Witebsker Str. 35, W. 5.
— Pet., Hsb., Pernauer Str. 12c, W. 4.
— Pet., Maurer, Erbsenstr. 7W5.
— Pet., Maurer, Nummershof. Str. 20.
— Pet., Schlosser, Schreiberstr. 2.
— Pet., Schlosser, Seestr. 37.
— Pet., Vorarb., Schreyenbusch 2, 9.
— Pet., Tschlr., Matthäistr. 71W12.
— Pet., Tschlr., Pernauer Str. 7W5.
— R., Schuhm., Romanowstr. 71, W. 7.
— Rad., Maler, Stintseestr. 5W6.
— Rein, Kellner, Alexanderstr. 105.

— Reinh., Mech., Pokrowstr. 11W20.
— Rob., Böttcher, Bausk. Str. 72.
— Rob., Modelltschlr., Schlocksche St. 2
— Rob., Schndr., Matthäistr. 57.
— Rud., Lehrer, Hsb., Petersb. Ch. 37W
— Sam., Stauer, Windstr. 1.
— Theod., Tschlr., Talsensche Str. 2.
— Vikt., Schreibw.-Hdl., Mosk. Str. 2
— Willi, Schndr., Artilleriestr. 62W23.
— Wold., Mech., Nußstr. 5.
— Wold., Schuhm., Talstr. 5W51.
— Wold., Tschlr., Lagerstr. 52.
Krasting, Alf., Buchdr., kl. Altona. Str
— Anna, Wwe., Hsb., Artilleriestr. 2
— Aug., Exped., Mühlenstr. 78, W. 1
— Aug, Pet.'. Setzer, Suworowstr. 8
— Eug. Andr.', Buchhltr. u. Prok. Zweigkontors d. Rig. Kommerz Artilleriestr. 21W10.
— Friedr., Turnlehr., Mühlenstr. 39.
— Joh., Telegr.-Mech., Wolgund. Str. 1
— Karl, Fabr.-Bmt., Dorotheenstr. 9W
— Karl Gust.', Bmt., Suworowstr. 14
Krastinski, Oss., Schuhm., Jaroslaw Str. 90W3.
Krastkaln, Andr. Jw., Stadtrat u. Stadtverordn., vereid. Rechtsanw., Spr. bis 11, Alexanderstr. 23, ☎ 609.
— Jan, Schmied, Lange Str. 12.
— M., Schlosser, Revaler Str. 65.
Kratin, Grete, Wwe., Talsen. Str. 2
— Heinr., Werkmstr., Goldinger Str.
— Karl, Auff., Schaulensche Str. 5.
— Karl, Kellner, Kownosche Str. 14.
— Martin Karl', Untermstr., Sprenkstr. 52W28.
Kratkin, K., Tschlr., Jaroslaw. Str. 5W
Kratosch, Jw., Klempn., Alexanderstr. 1
Kratowski, B., Platzmstr., Nordstr. 18.
Kratze, Mich., Maurer, Nummershoff Str. 20.
Kraujut, Ant., Hdlr., Oskarstr. 19.
Kraukle, Andr., Schndr., Suworowstr. 1
— Georg, Schmied, Dünaburgerstr. 57
— Gert, Schndr., Mitauer Ch. 58.
— J., Fuhrm.-W., Augustenstr. 14W19.
— Jak., Hg., Alexanderstr. 105.
— Jak., Stauer, Ballastdamm 60.
— Jan, Spinner, Gartenstr. 36.
— Karl, Fleischer, Revaler Str. 41W3
— Karl, Maurer, Mitauer Ch. 72.
— Karl, Schuhm., Kalnezeem. Str. 9
— Karl, Töpfer, Revaler Str. 85, W. 3
— Karol., Hsbn., Sternstr. 14W1.
— Mart., Kutscher, Duntenhofsche Str. 3
— Mart., Tschlr., Langestr. 13.
— Nat., Wwe., Grenzstr. 12.
— Pet., Hsverw., Sternstr. 14.
— Pet., Steinh., Schreyenbusch 2, 9.
Krauklien, Marie, geb. Albrecht, Wwe., Lagerstr. 23W2.
— Marie, Frl., Lagerst. 44.
Krauklis, A., Kirchhofsw., Stintseestr. 1
— Alfr., Waschanst., Marienstr. 108W2
— Ant., Wwe., Matthäistr. 61W8.
— Ed., Masch., Schreyenbubsch 2, 31.
— Edde, Wäsch., Windauer Str. 23aW
— Ernst, Schlosser, Wendensche Str. 1
— F., Bmt., Elisabethstr. 20W30.
— Jan, Auff., Kohlenstr. 4.
— Jan, Brauer, Marienstr. 84, W. 1
— Jan, Seiler, Alexanderstr. 164.
— Jan, Vorarb., Nußstr. 13.
— Indr., Masch., Wilnasche Str. 5.
— Joh., Zimmerm., Alexanderstr. 107.
— K., Schornsteinf., Lagerstr. 52.
— Otto, Hg., Matthäistr. 74, W. 2.
— Pet., Hg., Dünamündesche Str. 46.

Wein- u. Austern-Stuben
Basteiboulevard Nr. 2, Telephon Nr. 80.
Otto Schwarz.
Wein-, Delikatessen- u. Cigarren-Lager
Basteiboulevard, Ecke der Kalkstrasse

Krauklit, Karl, Kellner, Artilleriestr. 70.
Kraukst, G., Arzt, Spr. 10—1 u. Sonnt. 9—11, Dorpater Str. 7, ☎ 1769.
— Ella, Lehrerin, Dorp. Str. 26W16.
— Irma, Lehrerin, Dorp. Str. 26W16.
Kraul, Karl, Schuhm., Seestr. 15W3.
— A., Hdlrn., Romanowstr. 46.
Kraule, Karl, Hdlr., Alexanderstr. 106.
Kraulin, Emil., Hsbn., Windau. Str.17b
— Hans, Hdlr., Windauer Str. 17b.
— Joh., Sattler, 1. Weidendamm 7.
— Sus., geb. Leppik, Schndrn., 1. Weidendamm 7, W. 9.
Kraumann, Pet., Maurermstr., Matthäistr. 59, W. 3.
Kraunberg, Joh., Zimmerm., kl. Bärenstr. 7W3.
Kraus. Sieh auch Krauß.
Kraus, Fritz Friedr.', Werkmstr., Rumpenhoffsche Str., Fabrik Gebr. Klein.
— Joh., Setzer, Glockenstr. 7.
— Th., Kunstmaler, Mühlenstr. 29W7.
— Wilh. Wilh.', Gießermstr., Rumpenhoffsche Str., Fabrik Gebr. Klein.
Krause, Alex., Hdlr., Dünaburger Str.24
— A., Maurer, Ritterstr. 72.
— A., Töpfer, kl. Schmiedestr. 13W1.
— Ad. E., Postbmt., Theaterboul. 15.
— Alex., Obermonteur, Nikolaistr. 60, ☎ 3595.
— Alex., Töpfermstr., Marienst. 46, ☎ 5457.
— Alex., Werkmstr., Dampfstr. 58.
— Andr., Hdlr., Fischerstr. 7, W. 16.
— Andr., Ksm., Suworowstr. 80.
— Andr., Mehlhdl., Matthäistr. 10.
— Andr., Tschlr., Suworowstr. 111W4.
— Anna, Hebamme, Artilleriestr. 5W10.
— Anna, Wwe., Pension, Talstr. 7.
— Aug., Goldinger Str. 8.
— Bernh., Kassir., Schlocksche Str. 75.
— Dmitr. Al.', Bmt., Hospitalstr. 7W18.
— E., Hebamme, Ballastdamm 2.
— Ed., Hsb., Birkenstr. 13.
— Ed., Hsb., Sauckensche Str. 2.
— Ed., Dockmann Großer Gilde, Mitinh. d. Firma Bergengrüns Succ., Dir. d. 1. Rig. Ges. gegens. Kredits, Bevollm. u. Generalagent d. Vers.-Ges. Salamander, Nikolaistr.20W8, ☎ 1522
— Ed., Steindr., Münzstr. 3, W. 8.
— Ed., Vers.-Insp., Waldstr. 4a, W. 6 ☎ 1136.
— Elis., Frl., Königsstr. 13, W. 4.
— Else, Kontorbmtn., Dorotheenstr. 34.
— Elsbet Paul', Hgn., Elisabethstr. 49.
— F. J., Seifenfabrik und Wohnung: Wendensche Str. 35, ☎ 3532, Filiale: Säulenstr. 51.
— Franz., Schndrn., Dorotheenstr. 34.
— Friedr., Hdlr., Elisabethstr. 10, W. 9, ☎ 4749.
— Friedr., Musiker, Rodenpoiser Str.73
— Gabr., Masch., Goldinger Str. 11.
— Gust., Gürtler, Karolinenstr. 26, W.7
— Gust., Korkenschndr., Kalnez. Str. 72.
— Harald Ferd.', Landmesser, Romanowstr. 13W9.
— Heinr., Hg., Dorpat. Str. 21W19.
— Heinr., Schndr., Wenden. Str. 21.
— Heinr., Schuhm., Rodenpoiser Str.63
— Herb. Ed.', Cand. rer. merc., Nikolaistr. 20W8.
— Herm., Dreher, Suworowstr. 97, W. 3.
— Hugo Ad.', Stationschef, Fabrikantenstr. 2, ☎ 763.
— Hugo Osk.', Buchhltr., Elisabethstr.15
— Jan, Hsb., Stapelstr. 7, W. 1.
— Jan, Stauer, Ritterstr. 119W12.
— Joh., Bürstenb., Bauskesche Str. 30.
— Joh., Dreher, Katharinend. 18.
— Joh., Färber, Suworowstr. 77, W. 4.
— Joh., Hsb., Fuhrmannsstr. 22.
— Joh., Milchhdl., Friedensstr. 35W1.
— Joh., Schuhm., Petersb. Ch. 28.
— Joh., Tschlr., Matthäistr. 74.
— Iw., Mitinh. d. Firma Gerasimow und Krause, Karolinenstr. 17W14.
— Karl, Kellner, Newastr. 25, W. 32.
— Karl, Lithogr., Schlocksche Str. 75.
— Karl, Schlosser, Amalienstr. 13.
— Karl, Schlosser, Säulenstr. 34, W. 22.
— Karl, Schmied, Gertrudstr. 93W6.
— Karl, Tschlr., Wolmarsche Str. 26.
— Karl Ed.', Ing.-Techn., Ass. am Pol., Säulenstr. 41, W. 9.
— Karol., Wwe., Fuhrmannsstr. 7.
— Kath., Wwe., Artilleriestr. 63W14.
— Konr., Hsb., Dorotheenstr. 34.
— Konr., Bauuntern., Gertrudstr.41W15, ☎ 5593.
— Lina Ernst', Auss., Asylstr. 24, W. 4.
— Louise, Dw., Palissadenstr. 23, W. 11.
— Ludw., (vorm. Luc. Ahrens), Amts-Malermstr., Werkst.: kl. Neustr. 1, ☎ 2324.
— Ludw., Tschlr., Friedensstr. 31.
— Luk., Masch., Goldinger Str. 11.
— Marie, Wwe., Rentn., Wenden. Str. 3.
— Olga, Frl., Kirchenstr. 4a, W. 15.
— Olga, Lehrerin, Gertrudstr. 82, W. 16
— Olga Ernst', Auss., Asylstr. 24, W.4.
— Olga Step.', Bahn-Hebamme, Säulenstr. 41W9.
— Osk., Schlosser, Dorotheenstr. 34.
— Osw. Bernh., Bautechn., Felliner Str. 3, W. 27.
— Ottilie, Pension, Theaterb. 8, Q. 8.
— Otto, Tapez., Wiesenstr. 7W15.
— P. A., Schlosser, Alexanderstr. 103.
— Paul, Exped., Dünamünd. Str. 34.
— Paul, Hsb., Essenh. Str. 12, Q. 1.
— Paul, Prov., Hsb., Elisabethstr. 49W2
— Pet., Hsb., Hofesstr. 5.
— Pet., Hsb., Stationsstr. 1.
— Reinh., Wraker, Nußstr. 2.
— Rob., Theaterboul. 8.
— Rob., Hsb., Kalnezeem. Str. 15.
— Rob. W., TR, Buchhltr., d. Post- u. Telegr.-Bez.-Verw., Theaterboul. 15.
— Serg. Andr.', TR, Unters.-Richter Andreasstr. 2, W. 7, ☎ 3405.
— Titus, Hsverw., Goldinger Str. 20W6
— Walter, Oberlehrer, Schulenstr. 25.
— Wilh., Wwe., Maurerstr. 5W14.
— Wilh. Osk.', Chem., 1. Weidend. 3.
Krause-Stammel, Ros., Frl., Nikolaistr. 67aW3.
Kraushaar, Ludw., Priv., Gertrudstr.45.
Krausmann, Joh. Otto', Reisender, Parkstr. 4.
Krausp, Art., Bevollm. d. Firma E. B. Mortensen, Dorpater Str. 76, ☎ 3681.

Fr. Krauss

Friedrich Krauss, 2. G., Agentur, Inh.: Friedr. Krauß, Sandstr. 22 ☎ 5489, Postfach 898.
Krauß. Sieh auch Kraus.
— Friedr. Ing., Inh. d. Firma Friedr. Krauß, Schlocksche Str. 12b, ☎ 2636.
Kraustin, Aug., Zimmerm., Ritterstr. 66.
Krausup, Krist., Hg., Gertrudstr. 70W22.
Krautenschild, Karl, Hsb., Petersburger Ch. 50.
Krautheim, Karl, Schlosser, Petersburger Ch. 4, W. 20.
Krautsch, Karl, Schmied, Mitau. Ch.38a
Krautschunas, Kas., Schuhm., Elisabethstr. 23, W. 21.
— Kas., Maler, Dorotheenstr. 40.
Krautz, Joh. Rich.', Hg., Reval. Str.91.
— Krisch, Schmied, Werro. St.6, W.14
— Wilh., Hg., Thronfolgerboul. 21.
Krauze, Jan Urban.', Konditor-Amtsmstr., Gertrudstr. 37W6.
Krauzis, Jos. Iw.', Wächter, Alexanderstr. 139.
Krawe, Fritz, Zimmerm., Torgel. Str. 6.
Krawetz, Abel, Drechsler, Mosk. Str. 42.
— Joh., Maler, Dw., Drosselstr. 22.
— Joss., Hdlr., Suworowstr. 89, W. 2.
— Laser, Schndr., Katholische Str. 33.
— Lipmann, Zunahtm., Uferstr. 11W7.
— Moses, Schndr., Uferstr. 11, W. 10.
— Nik., Zimmerm., Bausk. Str. 37.
— Schim., Fleischer, Eliasst. 26W9a.
Krawinas, Jan, Masch., Peterholmsche Str. 4W18.
Krawit, Anna, Wwe., Revalerstr. 86.
Krawitz, Js., Zunahtm., Romanowstr. 125.
— Jette Alb.', Direktr., Sprenkstr. 23.
— Joh., Makler, Mühlenstr. 117, W. 1.
— Sam., Zuschnd., Dorpater Str. 8 ☎ 3824.
Krawischenko, Jad., Hgn., Gertrudstr. 62.
— Iw., Hg., Grabenstr. 39.
— Wass., Wächter, Uferstr. 65W8.
Krawzewitsch, Ant., Tschlr., Moskauer Str. 62, W. 9.
— Ida, Wwe., Hospitalstr. 26.
Krawzow, Iw., Gendarm, Romanowstr. 123W36.
v. Krebs, Karl, Buchhltr. d. Steuerverw., Elisabethstr. 4W2.
— Marie, geb. Schwarzbach, Bankdir.-Wwe., Georgenstr. 6W2.
— Ottil., KR-Wwe., Georgenstr. 6, W. 5.

Albert Krebs, 2. G., Gold- u. Silberw., Inh.: Albert Krebs, kl. Schmiedestr. 18.
Krebs, Agnes, geb. Ziegler, Wwe., Nikolaistr. 9W17.
— Albert, Amts-Goldschm.-Mstr., Inh. d. Firma Albert Krebs, Pferdestr.3W6
— Ed., Tschlr., Adlerstr. 12, W. 4.
— Erich Rud.', Werkmstr.-Geh., Neue Ritterstr. 3a.
— Friedr., Stuhlm., Ritterstr. 121.
— Gust. Rud.', Hg., Nikolaistr. 9W17.
— Heinr., Privat., Romanowstr. 31.
— Joh., Schlosser, Revaler Str. 31.
— Karol., Frl., Pension, Dorp. Str. 33.
— Ludw., Sattler, Gertrudstr. 33W8.
— Max, Mech., Nikolaistr. 9W17.
— Nik., Tschlr., Hospitalstr. 35, W. 12.
— Reinh., Tabakhdl., Sprenkstr. 23a, Wohnung: Gertrudstr. 75, W. 12.
— Rud. Rud.', Techn. Fabrikleiter, Neue Ritterstr. 3a.
— Wilh., Prof. d. Firma A. Trampedach, Schwarzenhof. Str. 12, W. 13.
Krebsberg, Anna, Wäsch., Marienstr. 124.
Kreck, Dor., Wwe., 1. Weidendamm 1.
Kreditor, Leiser, Fleischer, Sprenkstr. 12.
Kreebst, Aug., Nieter, Altstr. 57.

Karl Grünberg, Matthäistr. № 54, im eigenen Hause. Telephon № 2402
Die besten Gummireifen der Welt.

Nur importierte Weine in grösster Auswahl.

Karl Grünberg, Matthäistr. № 54, im eigenen Hause. Telephon № 2402. Die besten Gummireifen der Welt.

Kreditverein der Hausbesitzer in Riga, 1. G., Dir.: Nik. v. Klot, Präs. H. Frobeen, M. Ruhtenberg, N. Kymmel, Syndik.: Konst. Hausmann, Sandstr. 27, ☎ 1493.
Kreeck, Karl, Kirchenschreiber am Dom, Herderplatz 4, ☎ 1429.
— Eug., Wwe., Alexanderstr. 40W25.
— Louise, Frl., Suworowstr. 4, W. 10.
Kreemin, Jak., Hg., Kalnezeem. Str. 155.
Kreepin, Mich., Fuhrm., Sprenkstr. 34a.
Kreei, Art., Tapez., Ritterstr. 64, W. 18
— Arth., Maurer, Suworowstr. 53.
— Eug., Masch.-Mstr., Matrosenstr. 2.
— Hel., Frau, Matrosenstr. 2.
— Marg., Hsb., Kalnez. Str. 81.
— Th., Maler, Marienstr. 81W8.
Kreewan, Indr., Zuschndr., Katharinenstr. 8, W. 10.
Peter Kreewin, 2. G., Traktörinhaber, Bauskesche Str. 33.
Kreewin, A., Zuschndr., Neustr. 5W4.
— Alb., Bahnbmt., Steinstr. 7.
— Anna, Hdlrn., Helenenstr. 4W50.
— Anna, Schndrn., Adlerstr. 20, W. 13.
— Ans, Hsb., kl. Möwenstr. 1.
— Ant., Lackirer, Gertrudstr. 53, W. 4.
— Dav., Bierhdlr., Dorpater Str. 24 u. Newastr. 14.
— Dav., Hsb., Bartausche Str. 19.
— Ed., Schaffn., Gerberstr. 5W29.
— Emilie Schndrn., Ritterstr. 115W142.
— Ferd., Schlosser, Frauenburg. Str. 9.
— Hedw., Hsbn., Treydensche Str. 5.
— Henr., Hsb., Wwe., Steinstr. 7.
— J., Kol.-Hdl., Petersb. Ch. 44.
— Jak., Hdlr., Sprenkstr. 14, W. 1.
— Jak., Kol.-Hdl., Parkstr. 1a.
— **Jak., Stauer, kl. Möwenstr. 3.**
— **Jak., Töpfer, Alexanderstr. 125, W. 40.**
— James, Hsb., Steinstr. 7.
— Jan, Bauuntern., Spargelstr. 3W11.
— Jan, Bmt., Gertrudstr. 91W18.
— Jan, Fuhrm., Färberstr. 15, W. 18.
— Jan, Hdlr., Karolinenstr. 26, W. 3
— Jan, Hdlr., Petersb. Ch. 44W19.
— Joh. Fr.', Maler, Kirchenstr. 45W32.
— Joh., Gemüsehdl., Finkenstr. 1.
— Jos., Masch., Marienstr. 110W34.
— Karl, Bmt., Matthäistr. 64bW13.
— Karl, Malermstr., Alexanderstr. 125.
— Karl, Sattler, Hospitalstr. 41W9.
— Lisette, Wwe., Matthäistr. 4, W. 4.
— Mar., Frau, Frauenb. Str. 2.
— Marie, Wwe., Krebsstr. 23W38.
— Mart., Schlosser, Artilleriestr. 11W9.
— Osk., Schlosser, kl. Möwenstr. 1.
— Pet., Bierbude, Karlsstr. 3.
— **Pet., Inh. d. Hotel Libau, Königsstr. 53.**
— Rud., Fleischer, Alexanderstr. 128.
Kreewis, Magd., Hsb., Stationsstr. 9.
— Heinr., Gießer, Stationsstr. 9.
— Math., Handarb.-Lehr., Stationsstr. 9.
Kreews, Aug., Schlosser, Katharinend. 12.
— Alex., Dreher, Wenden. Str. 15.
— Christ., Wwe., Feldstr. 10.
— Dav., Schlosser, Moorstr. 36a.
— Ed. K., Fabr.-Bmt., Säulenstr. 80W16
— Emma, Strickanst., Marienstr. 123W1.
— Ernst, Maurer, Rujen. Str. 4, W. 1.
— Hamilkar, Schlosser, Marienst. 123.
— **Henr., verw. Skrastin, Hsb., Simonstr. 5**
— Jan, Maurerpol., Helenenstr. 4W18.
— Jan, Tschlr., Mühlenstr. 98.
— Jan, Zimmerm., Rujen. Str. 7W19.
— Joh., Dw., Adlerstr. 6W16.
— Julie, Wwe., Kurmanowstr. 20b.
— Karl, Maler, Adlerstr. 12, W. 7.
— Karl Jan.', Schmied, Artilleriestr. 41.
— Marie, Wäsch., Alexanderstr. 161W44.
— Ott., Wwe., Gertrudstr. 89, W. 7.
— Pet., Maurer, Säulenstr. 78W12.
Kreewup, J., Schuhm., Wolmar. Str. 30.
Krehk, Kasp., Hsb., Moorstr. 40.
Krehsing-Sacharow, Marie, Hsbn., alter Lagerplatz 22.
Krehslin. Sieh Kreslin.
Kreide, Math., Schndrn., Matthäistr. 73.
Kreifuß, Karl, Former, Schreyenb. 6,6.
Kreil, Jan, Dw., Schwartzenh. Str. 11.
— Anna, Hdlrn., Romanowstr. 71W19.
— Jak., Brauer, Nikolaistr. 64W3.
— Jan, Tschlr., Wolmar. Str. 5W7.
— Jan, Töpfer, Wolmar. Str. 26W15.
— Liebe, Dw., Trinitatisstr. 24W8.
Kreimann, Hirsch, Holzhdlr., Romanowstr. 123, W. 66.
Kreiner, Dav., Kol.-Hdl., Mosk. Str. 18.
— D. M., Fruchthdlg., Karlsstr. 19.
— D. M., Fruchthdl., Münstereistr. 11.
— Isr., Glaser, Moskauer Str. 39.

Kunst- und Handels-Gärtnerei von
F. Kreisberg,
Marienstr. 88.
Blumen-Magazin:
Alexanderstrasse 1.
Empfiehlt geschmackvolle Blumen-Arrangements zu jeder Gelegenheit.
Telephon Nr. 981.

Kreisberg, Friedr., Blumenhdl., Alexanderstr. 1, ☎ 981, Gärtnerei: Marienstr. 88, ☎ 1570.
— Jan, Reisender, Marienstr. 99W2.
— **Krist., Kol.-Hdl., Schreyenbusch 1, 21.**
— **Wilh., Fabrikbmt., 2. Weidend. 25.**
Kreisch, Alex., Fabr.-Bmt., Kalnezeem. Str. 31W1.
Kreischef, Kanzlei im Schloß 52, ☎ 1727. Sieh Register Seite 2.
— -Geh., jüngerer, Kanzl.: Martinshöfsche Str. 1.
— **-Militärchef, Zitadelle 27, ☎ 682.** Sieh Register Seite 2.
— **-Polizei-Verwaltung, im Schloß 52, ☎ 1727.**
— Wehrpflichtsbehörde, Kirchenstr. 29 ☎ 3113.
Kreischmann u. Melkis, Buchdruckerei Dorpater Str. 42, ☎ 4974.
Kreischmann, Adam, Hsb., Schreyenb. 2,29
— Alex., Exped., Peterholm. Str. 7W4a.
— Alex., Exped., Schreyenbusch 2, 29.
— Alex., Joh.', Kfm., Suworowstr. 5W4.
— J., Zoll-Artellschtsch., Kaisergartenstr. 2, W. 18.
— Jan, Arrendat., Plettenbergstr. (Dragunsholm).
— Jan, Maler, Wenden. Str. 13W38.
— **Karl, Ankern., Alexisstr. 1.**
— Karl, Buchdruckereibes., Dorp. St. 42
— **Karl, Zoll-Artellschtsch., Maurerstr. 10.**
— Rob. Karl', Dr. med., Spr. 9—11 u. 4—5, Suworowstr. 5, ☎ 5682.
Kreisler u. Boehm, Mosk. Str., ☎ 5611.
Kreisler, Hans, Maurer, Matthäistr. 127.
— Eda, Wwe., Laubstr. 3, W. 2.
— Joh., Buchb., kl. Altonaer Str. 12.
— Jul. Fritz.', Hg., Martinshöfsche Str. Salamander.
— Karl Osk.', Frisör, Mühlenstr. 54.
— Lisa, Wwe., Hsbn., Eisenbahnstr. 1[illegible]
— **Matth., Hsb., Kaukasische Str. 4.**
— Otto Fr.', Ing.-Techn., Alexanderstr. 40W34, ☎ 5287.
— Pet. Joh.', Werkmstr., Bersohnsche Str. 7W1.
— Wlad. Alex.', Ing. d. Wege-Kommunik., Albertstr. 11W21, ☎ 5662.
Kreisner, Joh. Adam', Materialverw., Revaler Str. 10.
— Lotte, Wwe., Neue Ritterstr. 3b.
Kreithal, M., Wwe., Kalkstr. 11.
— Mart., Zimmerm., Artilleriestr. 40.
Kreitschmann, Fritz, Zollbes., Revaler Str. 54, W. 17.
Kreitus, Alf., Zimm., Augustenstr. 19.
— A., Bmt., 1. Weidendamm 3, W. 29
Kreitz, Karl, Schuhw.-Hdl., Kirchenstr. 4
Kreitzmann, Jan, Töpfer, Sternstr. 28.
— Adam, Tschlr., Gertrudstr. 109, W. 2[illegible]
— K., Wwe., Wiesenstr. 1, W. 23.
— Trine, Hsbn., kl. Vegesacksholm 46.
J. Kreizberg, 2. G., Schlosserei, Inh. Jak. Kreizberg, Sprenkstr. 60, ☎ 220
Kreizberg, Anna, Wwe., Marktstr. 5.
— Ed., Kellner, Nikolaistr. 5, W. 8.
— J. Ch., Priv.-Rechtsanw., kl. Schmiedestr. 16W4.
— Jak., Schlossermstr., Inh. d. Firma J. Kreizberg, Sprenkst. 60, ☎ 220
— Joh., Tschlr., Säulenstr. 50, W. 10
— Kasp., Schlosser, Sprenkstr. 60W5.
— Marie Krist.', Wwe., Säulenstr. 91
— Mik., Hdlr., Altenburg. Str. 2.
Kreizum, Karl, Schndr., Newastr. 26W4
Karl Kreke, 2. G., Restaurat., Inh. Karl Kreke, 2. Weidend., Schlachthof ☎ 3185.
Krekis, Kasp., Dw., Ballastdamm 54.
Kreklin, Ernst, Vorarb., Schreyenb. 1, 1
Kreks, Wold. Gust.', Bäcker, Romanowstr. 70W7.
Krelle, Pet., Schmied, Kandauer Str. 2[illegible]
Kremann, Pet., Steuerm., Kirchenstr. 4[illegible]
Kremberg, Elisabeth u. Marg., Frl., Lagerstr. 31, W. 8.
Kremer. Sieh auch Krämer.
— Emil Alb.', Prof. d. Firma Dietr. Heydemann, Kalnezeem. Str. 39W4 ☎ 918.
— G., Leberhdl., Schreyenb. 1, 23.
— Gezel, Hdlr., Uferstr. 7W11.
— Jtz., Hdlr., Grabenstr. 11, W. 14
— Jtz., Mützenm., Alexanderstr. 116.
— L., Eisenhdl., Sadownikowstr. 4.
— Nik., Masch., Palissadenstr. 20W3.
— S., Schndr., Moskauer Str. 69W29.
— Selig, Hdlr., Sadownikowstr. 16.
— W., Eisenhdl., Romanowstr. 110.
— **Wulf, Mützenm., Romanowstr. 110.**
L. Kremmert, 2. G., Sägemühle, Inh. Ludw. Kremmert, Prof.: Nik. Kremmert, Juliusst. 1, ☎ 1623. Kiepenholm, ☎ 2749.
Kremmert, Ludw., Inh. der Firma L. Kremmert, Juliusstr. 1.
— Nik. Ludw.', Prof. d. Firma L. Kremmert, Juliusstr. 1.
— Serg. Ludw.', Buchhltr., Juliusstr. 1
Kremnow, Jewsej., Schlosser, Dorpater Str. 75.
— Serg., Schlosser, Artilleriestr. 11.
Krencke, Reinh. Karl', Fabrikbmt., Muckenholmstr. 25, W. 7.
— Emilie, Wwe., Revaler Str. 15W3.
Krendikow, Emma, Wwe., Lagerstr. 19.
Krenzin, Joh., Auss., Felliner Str. 3.
Kreplin, A., Buchhltr., Mühlenstr. 74W1[illegible]

Ch. Jürgensohn, Weingrosshandlung, Wallstr. Nr. 20. Telephon Nr. 106.

Mikk., Schmied, Mühlgrab. Str. 5.
Post-Abteilung, im Gebäude des Friedensrichter-Plenums am Alexanderboul.
…pus, Karl, Fuhrm., Petersb. Ch. 118.
…sche, Marie, geb. Stein, Frau, Revaler Str. 55, W. 12.
Friedr., Maler, Nikolaistr. 66, W. 3.
…schtschunas, M. R., Zuschndr., Jakobsstr. 24W16.
…sin, Alex., Former, Fuhrmannsstr. 36.
…slin, Andr., Masch., Dünam. Str. 62
Anna, Schndr., Sternstr. 8W10.
Anna, Waschanst., Alexanderstr. 182.
Anna, Wwe., Matthäistr. 4, W. 4.
Arn., Pharm., Schreyenb. 1, 38a.
Bruno Jak.', Bahnbmt., Seestr. 15W1
Ed., Schlosser, Adlerstr. 12a, W. 13.
Jan, Kontr., Pilgerstr. 6W13.
Jur., Maler, Suworowstr. 60, Q. 24.
Karl, Maler, Wendensche Str. 27.
Karl, Schuhm., Mühlenstr. 25, W. 3.
Marie, Kol.-Hdl., Hospitalstr. 47W6.
Math., Wärterin, Nikolaistr. 44.
Minna, Wwe., Hsb., Färberstr. 12.
Otto, Maler, Witebsker Str. 20, W. 6.
Pet., Fuhrm., Kalugasche Str. 12.
Rob., Schlosser, Helenenstr. 6W5.
Trine, Wwe., Helenenstr. 21W17.
…eßler, Wilh., Stadtverordn., Gärtnerei u. Wohnung Kreßlerstr. 2, ☎ 1313.
…estjankin, Paw. Iw.', Bahnbmt., Ritterstr. 6W7.
…estjanow, Wlad., Schuhm., Wolmarsche Str. 47W8.
…estmein, Sawel, Schuhm.-Mstr., Witebsker Str. 22.
— Emma, Frau, Malerstr. 7W15.
…etowitsch, Konst., Tschlr., Wolgundsche Str. 19.
…etschetnikow, Anna Mart.', Bahnbmtn., Bienenstr. 3.
— Paul A., Bienenstr. 3.
…etschetow, Pet. Iw.', KA, Sekr., Säulenstr. 41.
…etschmann, Kath., Masseuse, Schmiedestr. 16.
…etschmer, A., Frl., Antonienstr. 15.
— Aug., Wwe., Vergoldergesch., Gertrudstr. 99, W. 1.
— Kornel. Ed.', Flußpol.-Bmt., Dorpater Str. 97, W. 9.
— Trine, Wwe., Wolmarsche Str. 39W18
A. **Kretzer,** 2. G., Gold- u. Silberw., Inh.: Abel Kretzer, Marienstr. 9.
L. **Kretzer,** 2. G., Manuf.-Waren und Uniformen-Artikel, Inh.: Laser Kretzer, Herrenstr. 1, ☎ 2825.
Kretzer, Johanna, Marienstr. 1W14.
— Dav., Mitinh. der Firma Arnholdt u. Marcuse, Suworowstr. 4, Q. 3.
— Jul., Geschäftsf., Dorotheenstr. 30.
— Laser, Inh. d. Firma L. Kretzer, Romanowstr. 36, W. 2.
— Nath. Vikt.', Kfm., Pauluccistr. 12W7, ☎ 5613.
— Osk., Stellm., Peterholm. Str. 9W10.
— Theod. Ed.', Ing., Alexanderstr. 34.
Kreusch, Georg, Tapez., Taubenstr. 8.
— Art., Amtsbote, Gartenstr. 5.
— Marie, Trinitatisstr. 12.
— Paul., Wwe., Trinitatisstr. 12, W. 5.
— Wilh., Frl., Gertrudstr. 36W2.
Kreuschmann, Bernh., Bierhdlg., Artilleriestr. 44, W. 1.
— Pet., Amts-Schndrmstr., Adlerstr. 22.
— Pet., Werkmstr., Schlocksche Str. 20.
Krenssler, Marie, Schndrn., Königsst. 22.
Kreuter, Friedr. K., Hg., Felliner Str. 13

Kreutz, Jehk. Joh.', Steindr., Hasenh. 9.
Kreutzberg. Sieh auch Kreizberg und Kreuzberg.
— Alf., Geschäftsf., Suworowstr. 13.
— Andr., Schlosser, Marienstr. 113.
— Anna, Frl., Marstallstr. 24, W. 9.
— Anna, Hsb., Mitauer Ch. 31.
— C., Schndrn., Sandstr. 9, Q. 10.
— E., Buchhltr., Mitauer Ch. 31.
— Jan, Hg., Konsulstr. 8.
— Jan, Tschlr., Ritterst. 40W5.
— Joh., Bmt., Mitauer Ch. 31.
— Joh., Kol.-Hdl., Revalerstr. 33, Wohn.: Wendensche Str. 15.
— Joh., Tschlr., Gertrudstr. 54W34.
— Joh., Tschlr., Matthäistr. 52, W. 48.
— Jul., Schneider, Obergarderobier am Stadth., Königsstr. 35.
— Kr., Gärtner, Charlottenstr. 32.
Kreutzburg, Ed., Auss., Alberstr. 2aW11.
Kreutzdahl, Karol., Hsbn., Dorotheenstr. 12
Kreutzdorf, Jos., Brothdl., Petersb. Ch. 6.
Kreutzer, Ernst, Kfm., Marienstr. 55W32.
— Paul Joh.', Bankbmt., Säulenstr. 23.
Kreutzmann. Sieh auch Kreitzmann.
— Alex., Schuhm., Katharinendamm 12.
— Ed. Ad.', Lehrer, Nikolaistr. 67aW21.
— Hans, Töpfer, Kaukasische Str. 16.
— Joh., Kellner, Romanowstr. 46W9.
— Joh., Wwe., Kukucksstr. 14.
— Pauline, Hebamme, Säulenstr. 41.
— Sigism., Schuhm., Petersb. Ch. 102.
Kreuz, Jan, Strb.-Schaffn., Gymnastikstr. 14.

Johann Kreuzberg, 2. G., Trakteur, Sprenkstr. 49.

Kreuzberg. Sieh auch Kreutzberg.
— Ernst Jak.', Hg., Paulucciistr. 10W19.
— Friedr., Schiffskapt., Sommerstr. 1.
— P., Kol.-Hdl., Meisterstr. 18.
Kreuzburg. Sieh Creutzburg.
Kreuzstein, Axel Bernh.', Provisor, Kalkstr. 26W3.
Kreuzwald, Hans, Schlosser, Nußstr. 5.
Krewait, Otto, Fuhrm., Friedensstr. 10.
Krewald, J., Markthdlr., Artilleriest. 17.
— Fromh., Hdlr., Sappeurstr. 1aW40.

B. **Krewitz.** 2. G., Traktör, Inh.: Bertin Krewitz, Elisabethstr. 77, ☎ 4388.

Krewitz, B., Inh. d. Firma B. Krewitz, Elisabethstr. 77W12.
— Bernh., Tapez., Suworowstr. 7W9.
— Otto, Zuschndr., Schlocksche Str. 5W9.
Krewitzki, K., Hsb., Bahnbmt., Kirchhofsstr. 5.

F. A. **Kreyenberg,** 2. G., Tauwerk- und Farben-Fabrik, Inh.: F. Arth. Kreyenberg, Prok.: Karl Ludw.' Hasenjäger, Fabrik: Sadownikowstr. 6, Niederlage: Küterstr. 12, Farbenniederl.: ☎ 3836, Tauwerk ☎ 183.

Kreyenberg, Alex. Priv., Revaler Str. 17
— Amal., Kfm.-Wwe., Alexanderstr. 48.
— Arthur Wilh.', Inh. d. Firma F. A. Kreyenberg, Georgenstr. 3, W. 7.
— Ida, Wwe., Karlsstr. 21.
— Nik., Dir. d. Tabakfabr. Mündel u. Ko., Bäckereistr. 10W12, ☎ 3524.
— Wilh., Amts-Reepschlägermstr., Mühlenstr. 135.
— Wilh., Schulvorst., Nikolaistr. 61W1.
— Wold., Maler, Ambotensche Str. 12.
Kreyser, Berta, geb. Stackemann, Wwe., Hsb., Kapselstr. 3a, W. 4.
Kreyslen, Jan, Werkmstr., Tula. Str. 5.
Kribul, Gottfr., Holzwr., Hapsal. Str. 15

Kricke, Karol., Frau, Wäsch., Kalnezeem. Str. 90, W. 2.
Krickmann, Anna, Bmtn., Alexanderstr. 134W17.
— Jan, Hdlr., Marstallstr. 17W13.
— Marg., Frau, Alexanderstr. 134W17.
Krickmeyer, Rich., KA, Oberlehr., Schulenstr. 7, W. 13.
— Anna Heinr.', Hgn., Paulucciistr. 5W9
— Edg., Gärtner, Mitauer Ch. 78.
Krieg, Paul, Buchhltr., Wenden. Str. 5.
Kriegshospital, Duntenhofsche Str. 4—10, ☎ 44. Sieh Register Seite 2.

A. **Kriegsmann, Korkenfabrik, Akt.-Gesellschaft,** 1. G., Direktore: Wilh. Karl Hugo Sturtz, August Hjalmar Wicander, Gust. Wicander, Dir.-Kand.: Harry Sturtz u. Ludw. Krahting, Romanowstr. 87, ☎ 232.

A. **Kriegsmann & Co.,** 2. G., Landesprodukte, Gen.-Agent. d. Vers.-Gesellsch. „Salamandra", Inh.: Nikolai Fenger und Theod. E. Albrecht, Arsenalstr. 7, ☎ 273.

Kriegsmann, Nik., Kgl. Dänischer Konsul, kl. Schmiedestr. 4W1.
Kriger, Anna, Tschlr.-Wwe., Suworowstr. 35.
— Joh., Maurermstr., Marienstr. 48.
— Nik. Joh.', Maurermstr., Marienstr. 48, ☎ 3850.
Krihting, Jak., Dw., Jungfernstr. 3.

D. P. **Krijup.** 2. G., Tuchwaren, Inh.: Dav. Krijup, Dorp. Str. 36, ☎ 3142.

Krijup, Dav., Inh. d. Firma D. P. Krijup, Elisabethstr. 16, W. 16.
Krikel, D., Kol.-Hdl., kl. Lagerstr. 12.
Krikewitsch, Elis., Wwe., Gertrudstr. 86.
Krikis, Alex., Kirchenschreib., Alexanderstr. 152W33.
— Aug., Hdlr., Spargelstr. 5W1.
— Joh., Tschlr., Solitüdenstr. 3a.
— Marie, Wwe., Alexanderstr. 152W33.
Kriks, Aug., Konditor, Matthäistr. 73.
Krikun, Tim. Petr.', Revierauss., Artilleriestr. 11, W. 14.
Krill, B., Tschlr., Romanowstr. 36W38.
Krim, Beika, Schuhm., Mosk. Str. 42.
Krimberg, Gust., Zimm., Gertrudstr. 62.
— Alfons, Kontorist, Ritterstr. 61W3.
— Nat., Schndrn., Alexanderstr. 143.
Krimdischew, Konst., Hsb., Tula. Str. 9.
Kriminski, Alex., Bahnbmt., Dünaburg. Str. 43W2.

Mowscha Krimm, 2. G., Manuf.-W., Inh.: Mowscha Krimm, Moskauer Str. 178.

Krimm, Marie, Frau, Sprenkstr. 7W5.
— Mowscha, Inh. d. Firma Mowscha Krimm, Moskauer Str. 178, W. 5.
— N., Werkmstr., Moskauer Str. 42.
— Wilh., Schuhm., Rabenstr. 3, W. 12.
Krimmel, Karl, Schlosser, Davidstr. 1.
Krimulden, Pet., Glasermstr., Säulenstr. 2W2, ☎ 5326.
— S., Wäsch., Revaler Str. 2, W. 6.
Krinetzki, Math., Schmied, Karolinenstr. 38W2.
Krinewitsch, Oss. Pet.', Fabr.-Bmt., Duntenhöf. Str. 44W14.
Kringel, Jak., Hausverw., Hamannstr. 7.
— Ged., Fuhrm., Pokrowstr. 12W6.
— Wilh., Montör, Kirchenstr. 36W11.
Krinitzki, Alex., Diakonswwe., Friedensstr. 17a, Q. 12.
— A., Zollbes., Dünaburger Str. 35.
Krintschuk, Paw., Schaffn., Katholische Str. 58, W. 56.

Karl Grünberg, Die besten Gummireifen der Welt. Matthäistr. № 54, im eigenen Hause. Telephon № 2402

Eigene Filialen: Mühlenstr., Ecke der Suworowstr., Tel. 325. Hagensberg, Waldstr. 4a, Tel. 3950. Weberstrasse, Ecke der Altstadt, Tel. 1569. Mitauer Chaussee 12, Tel. 3055.

Karl Grünberg, Matthäistr. № 54, im eigenen Hause. Telephon № 2402. Die besten Gummireifen der Welt.

Krinzmann u. Joffe, Holzhdl., Schreyenbusch 1, 2a.
Krinzmann, Mowsche, Holzhdlr., Mühlenstr. 159, W. 11.
Kripaitis, Joh., Apotheker, Apothekerstr. 16.
Krippe, Mar., Hdlrn., Suworowstr. 73.
Krippe, Kinderasyl, Wolmarsche Str. 24, ☎ 2898.
Krippe für Ebräer-Kinder, Kurmanowstr. 4, ☎ 2893.
Krippe des Deutschen Frauenbundes, Alexanderstr. 92, ☎ 3766. Sieh Register Seite 2.
Krippen, Lisa, Wwe., Altenburg. Str. 11.
— Marie, Hsbn., Grenzstr. 28a.
Kripul, Hans Heinr.', Arb., Mühlenstr. 48
— K., Diener, Wallstr. 23W2.
Krisberg, Jan, Vorarb., Hapsaler Str. 18
— Krisch, Stauer, Kirchhofsstr. 4.
Krisch, Eug. Ed., Gärführer, Dampfstr. 104.
— Ed. Ant.', Braumstr., Dampfstr. 104
— Jan, Wächter, Obststr. 10, W. 2.
— Jw., Teehaus, Moskauer Str. 203.
Aug. Krischban, 2. G., Kolonialwaren, Gartenstr. 4, ☎ 4626.
Krischbahn, Jos., Kol.-Hdl., Wasserst. 24, ☎ 5033.
Krischewitz, Emma, Lehrerin, Hermannsstr. 19.
Krischewmissun, Dan., Kol.-Hdlg., alte Mitauer Str. 15.
Krischjan, Georg, Fuhrm., Bärenstr. 13.
— Ant., Hsb., Laubstr. 3b, W. 1.
— Joh., Schaffner, Moskauer Str. 118.
— Karl, Arrend., Wasastr.
— Krisch, Oberwärter, Duntenh. Str. 16.
Krischjansohn, Jan, Hsb., Kranichstr. 9.
— Alex., Hsb., Friedrichsholm. Ufer 10, ☎ 4921.
— Georg, Mech., Dorpater Str. 99W10.
— Jan, Nagelschm., Kirchhofsstr. 24.
Krischik, Marie, Wwe., Matthäistr. 52.
Krischiwz, Ad., Bahnbmt., Romanowstr. 123W35.
Krischkaln, Mart., Bahnbed., Matthäistr. 70W20.
— Krist., Heizer, Katharinendamm 19.
Krischkan, J., GS, Lehrer, 1. Weidendamm 3, W. 4.
Krischkewitz, J., Ankern., Kischinew. Str. 13.
Krischmann, Joh., Exped., Thronf.-B. 3.
— Jak., Setzer, Hsb., Moorstr. 7.
— Krist., Tischlr., Artilleriest. 68, W. 16.
Krischonowski, Domin., Tischlr., Talsen. Str. 12, W. 16.
Krischtanowitsch, Jw., Schaffn., Palissadenstr. 43W29.
Krischuk, Jan, Hsb., Salwen. Str. 112.
— Ernst, Kol.-Hdl., Ritterstr. 119W1.
Krischunas, Karl, Hg., Industriestr. 1W21.
Krischus, Elisab., geb. Pastena, Bmt.-Wwe., Dorpater Str. 29.
Krischzunas, Jos., Kol.-Hdl., Bockstr. 9.
Krishanowski. Sieh Kryshanowski und Krschischanowski.
Kristal, Grete, Wwe., Gustavstr. 4, W. 4.
— J., Gemüsehdlg., Romanowstr. 118.
— Leibe, Reisender, Tuckumer Str. 8W20
„Kristall", Mineralwasser-Fabr., Palissadenstr. 21, ☎ 1208.
Kristap, Jw., Dw., Suworowstr. 72W5.
Kristapson, E., Maurer, Schlock. Str. 35a
— Jndr., Schuhw.-Hdl., Matthäistr. 77.
Kristberg, Andr., Auff., Krebsstr. 5W14.
— Ros., Frl., Krebsstr. 7.
— Th., Tischlr., Revaler Str. 87W19.

Kristewitz, Jak., Ankern., Kischinew. Str. 7.
— Jw., Hsb., Moskauer Str. 289a.
— Mich., Buchdr., Lubahn. Str. 37.
Kristjan, Joh., Hsb., Torgelsche Str. 10.
Kristilos, Paul, Fuhrm., Ritterstr. 54W25
Kristin, Jan, Hsb., Bullensche Str. 14.
Kristlieb, Joh., Tischlr., Grotenstr. 5.
— Ernst, Gärtner, Bullensche Str. 6.
Kristmann, Alfr., Schndr., Romanowstr. 77, W. 22.
— Alex., Schlosser, Popowstr. 3aW118.
— Anna, Wwe., Schndrn., Helenenst. 15.
— Georg, Schmied, Kaukasische Str. 13.
— Heinr., Töpfer, Romanowstr. 77W16.
— Kath., Wwe., kl. Kandauer Str. 12.
— Krist., Wwe., Wenden. Str. 13W16.
Kristofor, Fritz, Maurer, Artilleriest. 63.
Kristaforowitsch, Ad., Zimmerm., Alexanderstr. 78W23.
Kristophsohn, Heinr., Buchhltr., Steinstr. 13, W. 4.
— Hel., Pens., Elisabethstr. 77W6, ☎ 5301.
— Helene, Holzhdl., Witebsker Str. 33, ☎ 3851, wohnt Witebsker Str. 22W7.
— Jak., Vorarb., 2. Weidendamm 38.
— Jan, Faktor, Holmstr. 8.
— Joh. Ernst', Buchhltr.-Geh., Revaler Str. 9W2.
Kristowski, E., Wwe., Elisabethstr. 20.
— Joh., Hsb., Wolmarsche Str. 15.
— Otto, Zimm., Wolmarsche Str. 15.
Kristson, Joh., Tischlr., Suworowstr. 109.
Kristsunas, Ant., Maurer, Grabenstr. 47.
Kristul, Jan, Masch., Matthäistr. 57.
— Anna, Wäsch., Rabenstr. 11W5.
Krisum, Jur, Böttcher, 2. Weidend. 3.
Kritin, Aug., Kontorbmt., Dorpater Str. 20, W. 37.
— Joh., Kellner, Dorp. Str. 20W37.
— Lud. Joh.', Hg., kl. Königsstr. 9W3.
Kritschanowski, J., Speiseh., Wasserst. 20.
Kritschun, Kas., Töpfer, Elisabethstr. 14.
Krittner, Jul., Schlosser, Pokrowstr. 24.
Kritzburg, Jak., Seemann, Helenenstr. 14
Kritzki, Jak., Hsb., kl. Vegesacksh. 29W1.
Kritzmann, Madde, Hsb., Hasenst. 7.
— W. B., Renteibmt., Hasenstr. 7.
Kriwell, A. A., Lehrer, Puschkinboulevard, Peter-Realschule.
Kriwetz-Drosd, Konst., Masch., Ehstenst. 4a.
Kriwitzki, Ant., Schndr., Marienstr. 1.
— Ant., Kutscher, Rodenpoiser Str. 59.
— Ant., Tischlr., Grabenstr. 16.
— E., Hdlr., Romanowstr. 118, W. 38.
— E., Hg., Jakobsstr. 28.
— Feodos., Stabskapt.-Wwe., Karolinenstr. 25W1.
— Joh. Dm.', Untermstr., Jakobsstr. 26.
— Mark., Schlosser, Gertrudstr. 129.
— Theod., Kfm., Jakobsstr. 28, W. 16.
Kriwka, Ustin, Dw., Mosk. St. 20, W. 9.
Kriwonok, Alb., Zimmerm., Bärenstr. 22.
Kriwoschapkin, Alex., Lehrerin, Turgenjewstr. 21, W. 17.
Kriwoschein, Jw. Pet., KA, Tischvorst., Schloßstr. 14, W. 6.
Kriwoschenok, Jw., Hdlr., Kathol. St. 33.
Kriwzow, Ljub., WSR-Wwe., Kurmanowstr. 6, W. 8.
Krögenbrink, Karl, Schlosser, Helenenstr. 15W12.
v. Kröger, Emil, Hsb., Dorotheenstr. 18. ☎ 3057.
M. Kröger, 2. G., Handelsverm., Inh.: Marcel Wilh. Kröger, Prok.: Paul Hermann Kröger, Jakobsstr. 28, ☎ 655.

Kröger, A., HR-Wwe., Georgenstr. 1.
— Alex., Hausverw., Schloßstr. 11.
— Alex., Schornsteinf., Mitauer Ch.
— Alfr. Georg', Bankbmt., Mühlenstr.
— Alide, Vorarb., Duntenh. Str. 44
— Andr., Priv., Helenenstr. 5W7.
— Anna, Konsulentenwwe., Jakobsstr.
— Anna, Wwe., Suworowstr. 4, W.
— Ant., geb. v. Tideböhl, Arzt-Wwe., Puschkinboul. 6, W. 14.
— Charl., Wwe., Artilleriestr. 48.
— Dora, Schausp. am Stadtth., Parkst.
— Ed., Maler, Schulenstr. 17, W. 6.
— Ed. Ed.', Bmt., Mühlenstr. 4, W.
— Ed. Karl', Stuhlm., Romanowstr. 6
— Edwin, Hg., Mühlenstr. 95W1.
— Elfr., Privat-Mädchen-Gymnasium, Schulenstr. 14.
— Emil, Arzt für Krankh. d. Haut- u. Harnorg., Spr. 9—11 u. 4—5, Dienst. u. Freit. 7—8, Sonnt. 12—, Theaterboul. 1, ☎ 2177. Mitbes. d. ehem. Wolframschen Klinik, Gertrudstr. 18, ☎ 1202.
— Emma, Wwe., Pauluccistr. 8W23.
— Ernst, Kassir., Georgenstr. 6.
— Ernst, Töpfer, Ebelshöf. Str. 12.
— Ernst Sigism.', Oberlehrer, Alexanderstr. 61.
— Eug., Jng., Geschäftsführer d. Rigaer Stadtlombards, Thronf.-Boul. 3, III.
— Eva, Frau, Dünaburger Str. 57.
— Friedr., Auss., kl. Eichenstr. 7.
— Georg, Fabr.-Bmt., Goldingerstr. 4
— Georg, Tischlr., Helenenstr. 27, W. 3
— Gottlieb Alex.', Oberkassirer der Ge „Prowodnik", Elisabethstr. 9, W. ☎ 1847.
— H., Moskauer Str. 145W2.
— Hans Alex.', Korresp., Jakobsstr. 2
— Heinr., Portier, Andreasstr. 1, W. 2
— Herb. Ed.', Buchhltr., Schulenstr. 1
— Hugo, Kellner, Dorpater Str. 85W
— Jak., Hg., Jungfernstr. 21, W. 5.
— Jak., Sattler, Mühlenstr. 120, W.
— Jan, Tischlr., Rumpenhöf. Str. 1
— Joh., Kellner, Newastr. 5W7.
— Joh., Privat., Wendensche Str. 13.
— Joh. u. Sofie, Frl., Mühlenstr. 60.
— Jul., Schndr., Matthäistr. 82.
— Jw., Maurer, Pionierst. 1W9.
— Karol., Wwe., Grabenstr. 35.
— Karol., Wwe., Suworowstr. 4W24.
— Lilly, Klavierlehr., Ritterstr. 17W14.
— Louise, geb. Kröger, Wwe., Mühlenstr. 60, W. 18.
— Marcel, Inh. d. Firma M. Kröger, Mühlenstr. 55a, W. 8.
— Marie, geb. Brockhusen, Aeltest.-Wwe., Elisabethstr. 9, W. 6, ☎ 1847.
— Marie, geb. Jürgensen, Aeltestenwwe., Mühlenstr. 55a, Q. 8.
— Marie, geb. Rendolff, Wwe., Andreasstr. 3, W. 13.
— Marta, Klavierlehrer., Mühlenst. 55
— Marta, Putzhdl., Schmiedestr. 30.
— Max Ed.', Hg., Schulenstr. 17W4.
— Nik. Alex.', Dipl.-Jng., Schlocksche Str. 15, Eing. Martinsstr., ☎ 568
— Osk., Buchhltr. am Elevator, Andreasholm, ☎ 5505.
— Paul, Prok. der Firma M. Kröger, Mühlenstr. 55a, W. 8.
— Pet., Hdlr., Wolmar. Str. 39W7.
— Pet., Heu- u. Hafer-Hdlg., Hasenst.
— Rein., Dw., Matthäistr. 52.
— Rich. Jak.', Fabrikbmt., Jungfernstr. 2
— Rich. Rich.', Hg., Schlocksche Str. 5W

Wein- u. Austern-Stuben
Basteiboulevard Nr. 3, Telephon Nr. 80.
Otto Schwarz.
Wein-, Delikatessen- u. Cigarren-Lager
Basteiboulevard, Ecke der Kalkstrasse.

— Sigm., Dr. med., Spr. 12—1 in d. Wasserheilanstalt Kirchenst. 18, ☎ 5050 wohnt Alexanderst. 61.
— Tarras, Zeichn., Newastr. 5W7.
— Valerie Karl', Kontorbmtn., Mühlenstr. 4, W. 1.
— Virginie, Wwe., Alexanderstr. 14.
Kröhl, Alex., Fabrikbmt., Aahöf. Str. 4.
— Elias, Vorarb., Matthäistr. 74.
— Eug., Frl., Pensionsinh., Honigstr. 5.
Krömer, A., Archivar der Steuerverwalt., Pauluccistr. 5, W. 18.
Krönberg, Arv., Bankbmt., Dünamünd. Str. 18, W. 2.
— Cäsar Friedr.', stud. mech., Todlebenboul. 9W7.
— P., Architekt, Nikolaistr. 17W11.
— Wold., Lehrer, Schulenstr. 11W7.
A. **Kroepsch**, 1. G., Wein- u. Galanterie-W., Konditorei und Kaffee-Restaurant, Inh.: Albert Kröpsch u. Joh. Kröpsch, geb. Mau, Scheunenstr. 30, 32, ☎ 884.
Kroepsch, Albert, Mitinh. d. Firma A. Kroepsch, Scheunenstr. 30.
— Johanna, geb. Mau, Mitinh. der Firma A. Kroepsch, Scheunenstr. 30.
Krogel, Joh., Aufs., Alexanderstr. 145.
Krogus, Jan, Tapez., Elisabethstr. 10a.
Krohje, J., Masch., 2. Weidendamm, Schlachthaus.
Krohl, Joh., Frau, Zabeln. Str. 13.
— Jul., vereid. Rechtsanw., Spr. 10 bis 12 u. 5—6, Newastr. 11W21, ☎ 5372.
A. **Krohn**, 2. G., Bäckerei, Inh.: Otto Adolf' Grünberg, Mühlenstr. 91, ☎ 3147.
Karl Krohn, 2. G., Beladung u. Löschung v. Schiffen, Inh.: Karl Joh. William Krohn, Palaisstr. 9.
Krohn. Sieh auch Kron, Kroon u. Croon.
— Emilie, Wwe., Gertrudstr. 109, W. 30
— Eug. Karl', Hgn., Gertrudstr. 109W30
— Ewald, Damen-Konfektion, Weberstr. 15, ☎ 5730.
— Friedr., Schuhm., Revaler Str. 51.
— Joh., Buchhltr., Dorpater Str. 7.
— Joh., Wwe., Jungfernstr. 19W6.
— John Karl', Kfm., Schulenstr. 27aW8
— Karl, Schuhm., Artilleriestr. 51W1.
— Karl Jak.', Stauer, Kaufstr. 18W3, ☎ 749.
— Karl Wilh.', Dr. chem., Dünaburg. Str. 51a.
— Schmul, Hg., Dorpater Str. 7W16.
— Wilh., geb. Laurenstein, Bäckermstr.-Wwe., Mühlenst. 91.
— Wilh., Frl., Alexanderstr. 26, W. 4.
Krohnberg. Sieh auch Kronberg.
— Theod. Dav.', Exped., Suworowstr. 140W1.
Krohndorf. Sieh auch Krondorff.
— Alex., Priv., Annenhöf. Str. 15a.
Krohne, Emma, Wwe., kl. Newastr. 7.
Krohnis, Jan, Fuhrm., Revaler Str. 12.
Krolik, Feiwe, Eisenw.-Hdl., Hospitalstr. 33, wohnt Offiziersstr. 1.
— Kath., Hdlrn., Offiziersstr. 1.
Kroll, Alex., Stauer, Dorotheenstr. 3.
— Bened., Kol.-Hdl., kl. Vegesacksh. 50.
— Jul., Kol.-Hdlg., Timotheusst. 1.
— Karl, Montör, Suworowstr. 98W5.
— Karl, Zimmerm., Rodenpoiser Str. 15.
— Mich., Uhrenhdl., Sprenkstr. 34W30.
— Otto Aug.', Techn., Adlerstr. 12W76.
Krolle, Karl, Montör, Sappeurstr. 1a.
Krollmann, Karl, Schlosser, Talsensche Str. 27.
— Anna, Wwe., Talsen. Str. 27, W. 2.
— Marie, Mstrn., Talsensche Str. 27.
Kromer, Wass., Bahnbmt., Kathol. Str. 18
Kromholtz, J., Konditor, Sprenkstr. 43.

M. Kron,
en gros. gegründet 1868. en détail.
Modewaaren
und
Wäsche eigener Fabrikation.
Gr. Sünderstr. 25. Tel. 1172.

M. **Kron**, 1. G., Modew.-, Manuf.-W. u. Wäsche, Inh.: Jenny Kron, Prok.: Zallel Kron, Sünderstr. 25, ☎ 1172.
Tobias **Kron**, 2. G., Wäschefabrik, Inh.: Tobias Kron, Münstereistr. 4, ☎ 4438.
Kron. Sieh auch Croon, Kroon u. Krohn.
— E., Hsb., Moskauer Str. 58, W. 1.
— Emilie, Schuhw.-Hdl., Lagerstr. 61.
— J., Schuhw.-Hdl., Dorpater Str. 45.
— Jak., Maler, Färberstr. 6a, W. 25.
— Jenny, Inh. der Firma M. Kron, Sünderstr. 25, W. 3.
— Jos., Kfm., Münstereistr. 4, W. 6.
— Kiril Ed.', Werkmstr., Petersb. Ch. 6.
— L., Hutfabr., Marienstr. 5, W. 18, ☎ 3881.
— L. M., Gravier-Anst., Herrenstr. 15.
— L. M., Gravör, kl. Schmiedestr. 16.
— Leon, Kfm., Münstereistr. 4W5.
— Leop., Dipl. Amerik. Dent., Spez., Spr. 9—12 u. 3—5, Sonnt. u. Feiertags 9—12, Theaterstr. 11, W. 3.
— M., Kfm., Pauluccistr. 12, W. 12
— Mark., Korsettfabr., Herrenstr. 28W19, ☎ 2768.
— Sarah, Korsetthdl., Sandstr. 4, ☎ 5526.
— Tobias, Provisor, Inh. d. Firma Tobias Kron, kl. Sandstr. 12W6.
— Wulf, Koll.-Prok. d. Firma Simon Kahn, kl. Schmiedestr. 16, W. 6.
— Zallel, Prok. d. Firma M. Kron, Sünderstr. 25.

J. Kronberg
Nähmaschinen
Strickmaschinen
Velozipede „Baltica“.
Herrenstrasse 28, Tel. 2709.

Johann **Kronberg**, 2. G., Velocipede u. Nähmasch., Inh.: Joh. Jak. Kronberg, Herrenstr. 28, ☎ 2709.
Kronberg. Sieh auch Krohnberg.
— Andr., Dw., Gildstubenstr. 2, W. 8.
— Anna, Wwe., Jakobstädt. Str. 6.
— Anna, Wwe., Matthäistr. 103, W. 19
— Anna, Wwe., Ritterstr. 89W5.
— Ans, Zimmerm., Artilleriestr. 19W4.
— Art., Glaser, Ritterstr. 69W21.
— Aug., Fleischermstr., Petersb. Ch. 6.
— Charl., Wwe., Gogolstr. 11.
— Christ., Schndrn., Matthäistr. 31.
— Dav., Aufs., Alexanderstr. 190.
— E., Hg., Elisabethstr. 22, W. 8.
— Ed. Joh.', Prok. d. Firma Gesellsch. d. Newsky Nähgarn-Manuf., Gertrudstr. 67W6.
— Elisab., geb. Berg, Kfm.-Wwe., Friedensstr. 1.
— Elsa, Schndrn., Grotenstr. 4.
— Emma, Wwe., Ritterstr. 47.
— Eva, Hsbn., Dorotheenstr. 19, W. 1.
— Fr., Telegr.-Bmt., Mühlenstr. 3a.
— Friedr., Aufs., Ritterstr. 39, W. 14.
— Friedr., Montör, Hapsaler Str. 8W2.
— Fritz, Mech., Alexanderstr. 144.
— Fritz, Untermstr., Hilfsstr. 12, W. 12.
— Georg, Hg., Königsstr. 11.
— Georg, Malermstr., Popowstr. 3.
— Greta, Wäsch., Dorotheenstr. 42, W. 2.
— H. A., Krankenpfl., Alexanderstr. 109
— Herm., Maurer, Fruchtstr. 1, W. 9.
— J., Packmstr., Romanowstr. 75, Q. 12.
— Jak., Hsb., Grotenstr. 4, Q. 1.
— Jan, Schuhm., Rumpenhöf. Str. 25.
— Joh., Amts-Klempnermstr., Werkst.: Marstallstr. 7, wohnt Marstallstr. 26.
— Joh., Aufs., Ritterstr. 20, W. 12.
— Joh., Hsb., Wolmarsche Str. 20, Q. 6.
— Joh., Inh. d. Firma Joh. Kronberg, Herrenstr. 28.
— Joh., Schlosser, Birkenstr. 2.
— Joh., Schlosser, Hasenstr. 1, W. 21.
— Julie, Schndrn., Mastenstr. 2, W. 7.
— K., Aufs., Katharinenstr. 2W2.
— Karl, Alexanderstr. 180.
— Karl, Diener, Gesellenstr. 4, W. 11.
— Karl, HR, Topograf, Mühlenstr. 87.
— Karl, Kol.-Hdl., Mühlenstr. 141.
— Karl, Karl', Hg., Mühlenstr. 141.
— Kath., Wwe., Aufw., Toblen. Str. 3.
— Kath., Wwe., Pension, Dorp. Str. 33
— Krisch, Kutscher, Grabenstr. 3.
— Leon, Schaffn., Moskauer Str. 123W4
— Ludw., Masch., Gymnasiumstr. 9.
— Marie, Konst.', Hgn., Gogolstr. 11W6
— Mart., Gerber, Hospitalstr. 9.
— Mart., Hsb., Kol.-Hdl., Lubahnsche Str. 37.
— Matil., Schndrn., Dorp. Str. 33.
— Otto, Maurer, Säulenstr. 67W18.
— Paul, Maler, Grotenstr. 4.
— Pet., Schlosser, Grabenstr. 31a.
— Pet., Tischlr., Färberstr. 6W19.
— Pet., Vorarb., Krebsstr. 23W46.
— Serg., Schuhm., Ritterstr. 79W27.
— Soph., Hdlrn., kl. Lagerstr. 26, W. 3.
— Viktor Heinr.', Fabrikbmt., Baumw.-Manuf. Strasdenhof.
— W. F., Bäckerei, Jakobstädt. Str. 6.
— Wilh., Musiker, Witebsker Str. 39.
— Wilh., Pappd., Revaler Str. 19.
— Wold., Hg., Nordeckshöf. Str. 2.
Krondorf. Sieh auch Krohndorf.
Krondorff, Jak. Wilh.', Bmt., Nikolaistr. 41, W. 19.
Krone, Art., Masch., Turgenjewstr. 2W36
Kronenberg, Joh., Schlosser, Helenenstr. 23W11.
— Karl, Hsb., Fischerstr. 9, ☎ 4685.
Kronhorn, Itzig, Eisenhdl.: Alexanderstr. 122, wohnt: Alexanderstr. 113.
— Nissen, Exped., Suworowstr. 93W8, ☎ 4065.
Kronit, Fritz, Schlosser, Säulenstr. 106W8
— Joh., Vorarb., Ritterstr. 119, W. 21.
— Math., Schndrn., Pens., Schützenstr.. 4aW10.
— Pet., Schmied, Petersb. Ch. 32W1.
Kronkaln, Dor., Schndrn., Laubstr. 13.
— Erna, Kassir., Fockenhof. Str. 14.
— Jak. Iw.', Dom.-Verw.-Bmt., Ritterstr. 36W6.
— Joh., Hg., Fockenhofsche Str. 14.
Kronkorn, Mich., Hdlr., Karolinenst. 23.

Karl Grünberg, Matthäistr. № 54, im eigenen Hause. Telephon № 2402. **Die besten Gummireifen der Welt.**

Nur importierte Weine in grösster Auswahl.

Karl Grünberg, Matthäistr. № 54, im eigenen Hause. Telephon № 2402. Die besten Gummireifen der Welt.

Kronlin, Jan, Hdlr., Ernestinenstr. 11.
Kronmann, Sam., Fabrikbmt., Wiesenstr. 7, W. 9.
— Wold. Sam.', Hg., Wiesenstr. 7W9.
Kronsbranntwein-Depot, Pionierstr. 6, ☎ 1166.
Krons-Prov.-Magaz.-Kanzlei, Dorpater Str. 78, ☎ 4110.
Kronthal, Andr., Schlosser, Dünamünd. Str. 45.
— Ernst, Expreß, Newastr. 23, W. 25.
— Fr., Geschäftsf., Ritterstr. 61, W. 8.
— Fritz, Schmied, Dünamünd. Str. 32.
— Hans, Priv., Mühlenstr. 8W12.
— Pet., Hdlr., Mühlenstr. 93.
Kroon. Sieh auch Croon, Kron und Krohn.
— Hans Karl', Bankbmt., Pauluccistr. 9.
Kropat, Karl, Former, Newastr. 15W11.
Gebrüder Kropmann, 2. G., Schuhw.-Fabr., Inh.: Benzel u. Hirsch Kropmann, Marstallstr. 7, ☎ 3786.
Kropmann, J., Hdlr., Kurmanowstr. 20a
— Benzel, Mitinh. d. Firma Gebr. Kropmann, Dorpater Str. 33W3.
Kropp, Adolf, Amts-Klempnermstr., Gertrudstr. 97.
Krosch, A., Werkf., Altstadt 9, W. 5.
— Alfr. Alex.', Kassir., Altstadt 9, W. 6.
— Aug., Wwe., Sattlerei-Inh., Karolinenstr. 44.
— Friedr., Frisör, Schwartzenhöf. Str. 2.
Kroschikow, Andr., Schuhm., Teestr. 2.
Gebr. Kross, 2. G., Agentur u. Komm., Inh.: Gaston Kroß, kl. Sünderstr. 3, ☎ 1038.
F. Kross, Gebr. Mey & Co., 2. G., Tabaksfabr., Zigarren- u. Tabakshdl., Inh.: Wilh. Alex. Hellwig, Prok.: Emil Hellwig, Fabrik: Romanowstr. 121, Niederl.: Scheunenstr. 6, ☎ 2215.
Kroß, Ferd., Hsb., Romanowstr. 121, Q. 1.
— Gaston, Inh. der Firma Gebr. Kroß, Romanowstr. 121.
— James Ferd.', Abt.-Chef der Firma P. Bornholdt & Ko., Romanowstr. 121
— Percy Ferd.', Hg., Romanowstr. 121
— Selig, Bäcker, Moskauer Str. 42W55
Kroi, Pet., Maler, Reval. St. 56, W. 20.
Krotneek, Jan, Zimm., Gertrudstr. 73.
Krotow, Olga, Institut f. Vorbereit. jung. Mädchen z. Lehrerin-Examen, Säulenstr. 49, W. 4.
Krschischanowski. Sieh auch Krzyzanowski.
Krschischanowski, Ant., Töpfer, Marienstr. 27W10.
v. Krschiwoblotzki, Paul, Chemigraf, Mitauer Ch. 78.
Krubinsky, Jos., Schmied, Hospitalstr. 31.
Kruck, Friedr. u. Karl, Hg., alter Lagerplatz 84a.
— Joh., Kellner, Säulenstr. 76W29.
— Karl Karl', Buchhltr., alter Lagerplatz 84a.
Krüdener, H., Baron, Dr. med., Augenarzt, Spr. 10—1 u. 4—6 in d. Klinik: Thronf.-Boul. 27. Preis incl. Beköstigung u. Miethe 1—3 Rbl. täglich, Wohn.: Mühlenstr. 49.
— Emmy, Baronesse, Packhausstr. 3.
— Leokadia, Baronesse, Kirchenstr. 4W5.
v. Krüger, J., Bmt., Kurmanowstr. 24.
Ph. Krüger, 2. G., Handelsverm., Inh.: Faiwes Jankel Krüger, Pauluccistr. 5, ☎ 1665.
A. Krüger & A. Rauser, 2. G., Chem. Fabrik, Inh.: Alex. Krüger u. Adolf Rauser, Fockenhöf. Str. 4—6.

Krueger, Adolf, Pianofortefabrik, Karolinenstr. 16.
— A., Herausg. d. Zeitung „Pribaltiski Krai", Elisabethstr. 103, W. 3.
— Alex., Zollklar., Ritterstr. 36W17.
— Andr., Tschlr., Säulenstr. 111, W. 3.
— Anna, Erziehrn., Frl., Duntenh. Str. 28
— Aug., Hsb., Lubahnsche Str. 31W1.
— Aug. Joh.', Buchhltr., Martastr. 9.
— Bertha, Putzhdl., Schmiedestr. 9.
— Bruno Ernst', Kontorbmt., Dampfstr. 104.
— Chr., Mech., Romanowstr. 65.
— E., Sattler, Königsstr. 26W1.
— E. A., Leutn., Elisabethstr. 103, W. 3.
— Ed., Hg., Muckenholm. Str. 33.
— Elisab., Krg.-Wwe., Revalerstr. 62.
— Ella, Kassirn., Martastr. 9W11.
— Emilie, Wwe., Mühlenstr. 18.
— Emma, Hebamme, Säulenstr. 72W6.
— Emma, geb. Lerche, Hsbn., Stellenv.-Büro, Weberstr. 10, W. 2, ☎ 2706.
— Erna, Frl., Erzieherin, Matthäistr. 79
— Ernst, Sattler, Grabenstr. 5, W. 16.
— Eug., Masch., Revaler Str. 31, W. 7.
— Eug. Karl', Prok. d. Firmen Gebr. F. u. G. Kamensky u. Dietr. Heydemann, Alexanderstr. 97, ☎ 3344.
— Faiwes, Inh. d. Firma F. Krüger, Pauluccistr. 5, W. 6, ☎ 1665.
— Franz., Wwe., Wendensche Str. 3.
— H., Frl., Waldstr. 11W4.
— Hans, Vorarb., kl. Milchstr. 8aW1.
— J. C., Hg., Waldstr. 12.
— Joh., Bmt., kl. Altonaer Str. 7.
— Joh., Kunstglaserei (Inh.: Laura Krüger), Alexanderstr. 5, ☎ 849.
— Joh., Sattler, Pernauer Str. 25W11
— Joh. Joh.', Buchhltr. u. Prok. der Brauerei „Waldschlößchen"', Akt.-Ges., Dampfstr. 49, W. 4.
— Joh., Speisesalon, kl. Königsstr. 10.
— Jtz., Schuhm., Steinstr. 13.
— Karl, Agent, Sprenkstr. 30W23.
— Karl, Bäckermstr., Artilleriestr. 50.
— Karl, Hsb., Krusenhofsche Str. 31.
— Karl, Maurer, Fuhrmannsstr. 23.
— Karl Herm., Masch., Ritterstr. 36.
— L., Maskenkostüm-Verm., kl. Jungfernstr. 3.
— Laura, geb. Weide, Glasermstr.-Wwe., Inh. der Firma Joh. Krüger, Alexanderstr. 5.
— Leop., Dr. med., Spr. 9—11 u. 4—6, Newastr. 20, ☎ 4855.
— Ludw., Portier, Romanowstr. 13.
— Luise, Schndrn., Säulenstr. 112W7.
— Mel., Handarb.- u. Zeichenlehr., Mühlenstr. 72W4.
— Moritz, Agent, Kaisergartenstr. 14. ☎ 4063.
— Mowscha, Fleischer, Mosk. Str. 42.
— Mowscha, Schndr., Matthäistr. 107.
— Olga, Näht., Wolmarsche Str. 9W10.
— Oscher, Hdlr., Malerstr. 4, W. 4.
— Osk., Klarirer, Bischofsstr. 1, Q. 6.
— Paul, SR, Hsb., Gertrudstr. 6.
— Paul, Tschlr., Suworowstr. 80, Q. 41.
— Reinh., Schndr., Mosk. Str. 161W2.
— Rob., Maler, Heinrichstr. 18W19.
— Sch., Kfm., Romanowstr. 35W22.
— Th., Mech., Alexanderstr. 152W14.
— Wilh., Gärtner, Kandauer Str. 18.
— Wilh., Hg., Baldohnsche Str. 9.
— Wold., Prok. der Firma C. Stritzky, Kirchenstr. 45W18, ☎ 1972.
Krühn, Erich Otto', Bmt., Dampfstr. 104

Krümmel, Anna, Wwe., Säulenstr. 41
Krug, Anna, Wwe., Pernauerstr. 12a.
— J., Schndr., Ritterstr. 78, W. 12.
— Karl Gottl.', Marktkommiss., Matthä[i]str. 3.
Kruge, Alex., Masch., Dampfbootstr. 4
— Wilh., Tschlr., Wolmarsche Str. 21.
Krugljak, Franz, Kutscher, Marienmühlenstr. 26.
M. S. Kruglow, 2. G., Kolon.-W., Inh. **Matwei** Sergejew Kruglow, Alexanderstr. 83.
Kruglow, M. S., Inh. d. Firma M. S. Kruglow, Alexanderstr. 83, W. 1.
— Jeg., Kirchendien., Romanowstr. 12
Krugusow, Andr., Hdlr., Grabenstr. 16
Kruhkle, Ed., Schloss., Artilleriestr. 11
— Georg, Montör, Matthäistr. 129W2.
— Jur, Schloss., Matthäistr. 129W2.
Kruhklis, Herm. Karl', Bankbmt., Stra[n]denhof, Bergschule.
— Pet., Schndr., Newastr. 9, W. 59.
Kruhm, Andr., Hdlr., Steinstr. 21.
— Ant., Hdlr., Kalugasche Str. 16.
— Fritz, Amtsbote, Wasserstr. 3.
— J., Wwe., Matthäistr. 109W17.
— Jak., Schuhm., Schlocksche Str. 85.
— Jan, Dw., Säulenstr. 49W21.
— Jan, Heizer, Bienenstr. 19.
— Jan, Schndr., Romanowst. 41, W. 1
— Jan, Tschlr., Marienstr. 113, W. 9
— Jan, Wagenb., Pernauer Str. 12W
— Karl, Tschlr., Gustavstr. 1, W. 5.
— Wilh., Buch- u. Schreibmat.-Hdl., Marienstr. 78, W. 6.
Kruhmann, Gottfr., Konditor, Katharinendamm 20aW5.
Kruhmin. Sieh Krumin.
Kruhms, Ernst, Schmied, Rumpenh. Str. 3
— Ans, Wächter, Marienstr. 73.
— Friedr., Journalist, Alexanderstr. 2
— Jan, Hsb., Atgasenscher Weg 5.
— Joh., Schloss., Sprenkstr. 43.
Kruhse. Sieh auch Kruse.
— Gertr., Wwe., Gymnastikstr. 7.
— Jak., Schmied, Wasastr., Haus Meese
— Karl, Eishdl., Elisabethst. 37, ☎ 273
— Nik., Vorarb., Rodenpoiser Str. 1a.
— Pet., Hsb., Unionstr. 21.
— Rob., Tapez., Nikolaistr. 6, Q. 15.
— Rud., Maurer, Bärenstr. 22, W. 8.
Kruhsin, Jan, Fuhrm., Frauenb. Str. 3.
Kruhsit, Vikt., Kol.-Hdl., Hospitalstr. 23.
— Jan, Geschäftsf., Trinitatisstr. 9.
Krusmann, Julie, Markthdlrn., Dorpater Str. 68W12.
Kruht, Heinr. Alex.', Exped., Schützenstr. 6
Kruk, Step., Oberschaffn., Paliss. Str. 7.
— Steph. Dav.', Briefstr., Marienmühlenstr. 1.
Kruka, Andr., Vorarb., Milchstr. 9.
Kruke, Osk., Hg., Mühlenstr. 67W3.
— Pet., Dw., Stegstr. 8.
Krukkit, Fritz, Schuhm., Revaler Str. 87.
Krukland, Joh. J., KR, Bez.-Ger.-Bmt., Hilfsstr. 13, W. 19.
Krukle, Bernh., Schndr., Sprenkstr. 29.
— Alex., Seem., Matthäistr. 103W53.
— B., Sarghdl., Sprenkstr. 29.
— Hans, Dw., Gerberstr. 6W7.
— Joh., Bmt., Katharinenstr. 2W4.
— Iw. Indr.', Bahnmstr., Station Alexanderpforte.
Kruklin, Luise, Wäsch., kl. Paliss. Str. 9.
Kruklis, Mich., Kellner, Pet. Ch. 105.
— Frieda, Schndrn., Ritterstr. 149W33.
Krukmann, Jan, Schloss., Maistr. 6.

Ch. Jürgensohn, Weingrosshandlung, Wallstr. Nr. 20. Telephon Nr. 106.

Krukowski, Rom. Ludw.', Bmt., Dampfstr. 104.
[...]ukowsky, Agathe, Wwe., Friseurgeschäft, Lagerstr. 48, W. 8.
— Anna, Friseurgesch.: Sandstr. 10, Wohn.: Elisabethstr. 9aW12.
— Dor., Frl., Frisöse, Sandst. 17W2.
— Sofie Iw.', Bahnbmtn., Eliasstr. 10.
— Ursula, Frl., Jakobstädt. Str. 1W10
[...]ull, M., Wwe., Felliner Str. 2a.
— Ed., Spinnmstr., Ringensche Str. 1.
— Mar., Wwe., Matthäistr. 35, W. 7.
— Marie, Wwe., Wolmar. Str. 17W9.
[...]umann, Jos., Kupferschm., Seestr. 31.
Krumin, 2. G., Traktör, Inh.: Aug. Krumin, Eliasstr. 2, ☎ 3239.
J. Krumin, 2. G., Früchte, Inh.: Gotth. Krumin, Alexanderstr. 10, ☎ 3521.
Krumin, 2. G., Möbel, Inh.: Jakob Krumin, Marienstr. 13.
[...]umin, Adam, Dw., Schlock. Str. 33.
— A., Kol.-Hdl., Trinitatisstr. 18.
— A., Tschlr., Revaler Str. 88W22.
— Agnes, Wwe., Friedensstr. 23W12.
— Alex., Priv., Sprenkstr. 4W15.
— Alfr. Mart.', Schloss., Marienstr. 57
— And., Brauer, Dampfstr. 41W6.
— And., Gießer, Meinhardstr. 7.
— And., Untermstr., Duntenhof. Str. 48
— Andr., Hsb., Atlasstr. 13W1.
— Andr., Kol.-Hdl., Steinstr. 2.
— Andr., Schndr., Moorstr. 41b.
— Andr., Schndr., Mühlenstr. 29, W. 7
— Andr., Teehaus, Steinstr. 5.
— Andr., Tschlr., Unionstr. 5W13.
— Andr., Vorarb., Schreyenb. 2, 4.
— Anna, Hsbn., Solitüdenstr. 3.
— Anna, Hausverw., Schrunden. Str. 4.
— Anna, Kol.-Hdl., Atlasstr. 9.
— Anna, Kol.-Hdl., Rumpenh. Str. 2.
— Anna, Schndrn., Dorpater Str. 78.
— Anna, Wäsch., Nikolaistr. 44.
— Anna, Wwe., Gertrudstr. 29W17.
— Anna, Wwe., Gertrudstr. 73.
— Anna, Wwe., kl. Lagerstr. 15, W. 4.
— Anna, Wwe., Säulenstr. 80W5.
— Antonie, geb. Kleemann, Fabrikbmtn., Nikolaistr. 60, W. 12.
— Aug., Auss., Hospitalstr. 7W19.
— Aug., Butterhdlr., Marienstr. 118.
— Aug., Expreß, Revaler Str. 57cW31.
— Aug., Hdlr., Trinitatisstr. 18.
— Aug., Hsb., Eliasstr. 2W1.
— Aug., Inh. d. Firma A. Krumin, Eliasstr. 2, W. 1.
— Ausekl., Hg., Petersb. Ch. 6W41.
— Brenz., Milchhdlr., Schreyenb. 1, 1.
— Christ., Wwe., Sprenkstr. 67, W. 24.
— Dav., Kassir., Artilleriestr. 6.
— Dav., Maler, Suworowstr. 29.
— Dav., Schlosser, Pernauer Str. 37.
— Dav., Schloss., kl. Vegesacksh. 45W13.
— Dav., Steller, kl. Bullen. Str. 7.
— Dora, Wwe., Gartenstr. 2.
— E. F., Kanzleibmtn., Mühlenstr. 10.
— Ed., Agent, Marienstr. 110.
— Ed., Hg., Kalnezeemsche Str. 3.
— Ed., Hutm., Ritterstr. 71W31.
— Ed., Schmied, Wolmarsche Str. 30.
— Ed., Tschlr., Rumpenhöf. Str. 8W13.
— Ed., Tschlr., Suworowstr. 82W30.
— Elisab., Hdlrn., Pernauerstr. 23a.
— Emilie, Hebamme, Feldstr. 1, W. 6.
— Emilie, Schndrn., Wilnasche Str. 3.
— Erna, Schndrn., Friedensstr. 23W13.
— Ernst, Gärtner, Marienstr. 126W10.
— Ernst, Kol.-Hdlg., 1. Weidendamm 1.
— Ernst, Tschlr., Jakobstädt. Str. 4W16
— Ernst, Tschlr., Rodenpoiser Str. 45.
— F., Fuhrm.-W., Wiesenstr. 4W21.
— Fried., Töpfer, Alexanderstr. 161W35
— Fritz, Dw., Kalnezeem. Str. 37.
— Fritz, Dw., Mitauer Ch. 70.
— Fritz, Former, Jurjewer Str. 4.
— Fritz, Hsb., kl. Lubahnsche Str. 7.
— Fritz, Hsb., Wiesenstr. 4.
— Fritz, Schndr., Dorpater Str. 57W11
— Fritz, Schndr., Mühlenstr. 29.
— Fritz, Tapez., Rujensche Str. 6W20.
— Fritz, Tschlr., Nikolaistr. 52W31.
— Fritz, Zimmerm., Jakobstädt. Str. 19.
— Fritz Iw.', Diener, Marienstr. 13.
— Georg, Hsb., Fuhrm., Artilleriestr. 52
— Georg, Lehrer, Gertrudstr. 62, W. 19.
— Georg, Schndr., Goldinger Str. 17.
— Gotth., Schuhm., Elisabethstr. 89.
— Grete, Wwe., Hasenstr. 7W28.
— Gotth., Bmt., Antonienstr. 15W8.
— Gust. Mart.', Hg., Kapselstr. 21.
— Hans, Masch., Katharinend. 19.
— Hans Jur', Postbmt., Alexanderstr. 28
— Heinr., Schndr., Katharinendamm 12.
— Helene, Bmtn., Säulenstr. 53.
— Herm., Schndrn., Revaler Str. 41.
— J., Buchhltr., Bürgerstr. 13.
— J., Schlosser, Sprenkstr. 59, W. 21
— J., Schuhm., Mühlenstr. 5, Q. 10.
— J., Schuhm., Schulenstr. 25, W. 27
— Jak., Auss., Sessausche Str. 3.
— Jak., Dreher, Gerberstr. 8W6.
— Jak., Hdlr., Alexanderstr. 106.
— Jak., Hsb., Hasenholm. Ufer 19.
— Jak., Hsb., Schlocksche Str. 73, Q. 1.
— Jak., Heizer, Theaterboul. 15.
— Jak., Holzwr., Grotenstr. 10.
— Jak., Lampenw., Hospitalstr. 23, W. 9.
— Jak., Masch., Kohlenstr. 26.
— Jak., Masch., Schlocksche Str. 41.
— Jak., Maurer, Feldst. 1W6.
— Jak., Maurer, Schreyenb. 2, 13.
— Jak., Schiffskapt., Bärenstr. 9, W. 28.
— Jak., Schmied, Sternstr. 18, W. 5.
— Jak., Tschlr., Rodenpoiser Str. 1a.
— Jan, Brauer, Nordstr. 22W7.
— Jan, Buchhltr., Ritterst. 115W26.
— Jan, Einfahrt, Mitauer Ch. 20.
— Jan, Expreß, Suworowstr. 106W3.
— Jan, Expreß, Tuckumer St. 13, W. 4.
— Jan, Galant.-Hdl., Laborator. Str. 9.
— Jan, Hdlr., Mitauer Ch. 18.
— Jan, Hsb., Gustavstr. 4.
— Jan, Kol.-Hdl., Olivenstr. 1.
— Jan, Kol.-Hdl., kl. Vegesacksh. 8.
— Jan, Kutscher, Färberstr. 15W16.
— Jan, Maler, Matthäistr. 50W29.
— Jan, Masch., Hapsaler Str. 24.
— Jan, Masch., Revaler Str. 64.
— Jan, Packer, Dampfstr. 72.
— Jan, Schlosser, Talsen. Str. 2b.
— Jan, Schmied, Ritterstr. 113.
— Jan, Schuhm., Schreyenbusch 1, 33.
— Jan, Tschlr., Färberstr. 2.
— Jan, Tschlr., Laborat. Str. 9W20.
— Jan, Tschlr., Schreyenbusch 2, 4.
— Jan Mich.', Werkmstr., Kandauerstr. 7
— Jan, Wächter, Erlenstr. 18.
— Jan, Zimm., Laborator. Str. 31W14.
— Ilse, Wwe., Matthäistr. 43, W. 50.
— Ilse, Wwe., Wendensche Str. 15W14.
— Indr., Buchdruckerei, Suworowstr. 44, W. 8, ☎ 2522.
— Indr., Lithogr., Ritterstr. 52W18.
— Joh., Diener, Romanowstr. 27.
— Joh., Dw., Felliner Str. 5.
— Joh., Elektrotechn., Dampfstr. 98.
— Joh., Fleischer, Torgel. Str. 4.
— Joh., Former, Peterholmstr. 9, W. 11.
— Joh., Lehrer, Hermannstr. 19.
— Joh., Lehrerin, Bäckereistr. 10.
— Joh., Masch., Säulenstr. 58, W. 7.
— Joh., Montör, Suworowstr. 80, W. 74
— Joh., Schloss., Frauenburger Str. 8.
— Joh., Spielw.-Hdlg., Alexanderst. 176
— Joh., Tschlr., Mühlenstr. 12W11.
— Joh., Tischvorst., Dorpaterstr. 56.
— Joh., Zimm., Mühlgrab. Str. 10.
— Jos., Schlosser, Sprenkstr. 30, W. 21.
— Julie, geb. Preede, Wwe., Hsbn. Mitinh. d. Firma Strauch & Krumin, Kirchenstr. 5W16.
— Jur., Hsb., Grodnosche Str. 1.
— Jur, Maurer, Apothekerstr. 36.
— K. K., Telegr.-Bmt., Gertrudstr. 48.
— Karl, Dw., Charlottenstr. 10.
— Karl, Hdlr., Artilleriestr. 60, W. 14.
— Karl, Hdlr., Bullensche Str. 4.
— Karl, Hdlr., Kuckucksstr. 6.
— Karl, Lehrer, Pokrowstr. 8.
— Karl, Schlosser, Ebelshof. Str. 9b.
— Karl, Schlosser, Fruchtstr. 14, W. 6.
— Karl, Schmied, Atlasstr. 9.
— Karl, Schmied, Stationsstr. 12.
— Karl, Tschlr., Bärenstr. 9.
— Karl, Tschlr., Bullensche Str. 7a.
— Karl Karl', Stauer, Säulenstr. 91W23
— Kasp., Schlosser, Annenhofsche Str. 15.
— Kath., Hdlr., Mosk. Str. 255, W. 4.
— Kath., Hdlrn., Wwe., Sofienstr. 1W1.
— Kiril, Lehrer, Friedensstr. 11.
— Klara, Hgn., Mitauer Ch. 45.
— Konst., Maler, Bäckereistr. 3.
— Krisch, Uhrm., Gertrudstr. 121W77.
— Krist., Tschlr., Säulenstr. 52W23.
— Lisa, Wwe., Laboratoriumstr. 5, W. 4.
— Lisa, Wwe., Schreyenbusch 2, 25.
— Leont., Fotogr., Friedensstr. 23W13.
— Louise, Hsb., Grotenstr. 10.
— M., Wwe., Artilleriestr. 39W2.
— M., Wwe., Nikolaistr. 60, W. 12.
— Mangul, Kutscher, Duntenhof. Str. 40.
— Mar., Kol.-Hdlg., Apothekerstr. 31.
— Mar., Schndrn., Helenenstr. 3, W. 14
— Mar., Schndrn., Pernauer Str. 23a.
— Mar., Wwe., Maschinenstr. 8, W. 3.
— Mar., Wwe., Revaler Str. 54, W. 6.
— Mart., Ankern., Friedrichsh. Ufer 12.
— Mart., Ankern., Hasenholm. Ufer 23.
— Mart., Dreher, Bikkern. Str. 31.
— Mart., Dw., Gertrudstr. 115W2.
— Mart., Hdlr., Schlocksche Str. 16a.
— Mart., Hsb., Theringensche Str. 13.
— Mart., Hsb., kl. Vegesacksholm 18.
— Mart., Schloss., Pernauer Str. 24.
— Mart., Töpfer, Hasenholm. Ufer 21.
— Mart., Zimm., Säulenstr. 34W28.
— Marz, Masch., Ankerstr. 4.
— Marz, Maurer, Dorpater Str. 78.
— Marz, Schlosser, Gartenstr. 15.
— Mich., Hsb., Hofesstr. 1.
— Mich., Masch., Ballastdamm 64.
— Mik., Hsb., Moorstr. 34.
— Mik., Kellner, Matthäistr. 52W42.
— Mik., Pappdecker, Talstr. 7, W. 23.
— Nik., Exped., Nikolaistr. 74.
— O., Hsb., Markusstr. 2.
— Osk., Mineralw.-Fabr., Hospitalstr. 4, ☎ 5622.
— Ottilie Christ., Kontorbmtn., Schützenstr. 19W13.
— Otto, Former, Alexanderstr. 180W11.
— Pet., Antonienstr. 6, W. 11.
— Pet., Bahnbmt., Dünaburgerstr. 49.
— Pet., Bierhdl., Schreyenb. 1, 1.

Karl Grünberg, Matthäistr. № 54, im eigenen Hause. Telephon № 2402. Die besten Gummireifen der Welt.

Eigene Filialen: Mühlenstr., Ecke der Suworowstr., Tel. 325. Hagensberg, Waldstr. 4a, Tel. 3950. Weberstrasse, Ecke der Altstadt, Tel. 1569. Mitauer Chaussee 12, Tel. 3055.

— Pet., Fuhrm., Artilleriestr. 67W14.
— Pet., Hg., Zeltstr. 3.
— Pet., Kutscher, Kojenholm. Str. 23.
— Pet., Maurer, Schreyenb. 1, 2.
— Pet., Kol.-Hdl., Milchstr. 1.
— Pet., Schlosser, Rabenstr. 4W12.
— Pet., Schmied, Obststr. 12, W. 6.
— Pet., Schndr., Rumpenhofsche Str. 2.
— Pet., Sleeperh., alte Mit. Str. 22.
— Pet., Tschlr., Alexanderstr. 192.
— Pet., Tschlr., Grabenstr. 38.
— Pet., Tschlr., Matthäistr. 75, Q. 7.
— Pet., Tschlr., Säulenst. 36W4.
— Pet., Töpfer, Laborator. Str. 23W13.
— Pet., Vorarb., Schreyenb. 1, 6.
— Pet., Werkmstr., Grabenstr. 38W4.
— Regina, Pension, Bäckereistr. 10, Q. 1.
— Rein., Zimm., Artilleriestr. 67W6.
— Reinh., Schmied, Charlottenstr. 36.
— Rob., Kunstm., Ritterstr. 115W135.
— Sander, Stellm., Sprenkstr. 65.
— Selma, Kol.-Hdl., Hasenh. Ufer 19.
— Sim., Maler, Färberstr. 6, W. 16.
— T., Fuhrm., Kaluga. Str. 20, W. 3.
— Theod. Mart.', Hg., Birkenstr. 13W3.
— Vikt., Bauunternehm., kl. Sandst.10.
— W., Galant.-Hdl., Schreyenb. 6, 17.
— Wilh., Jng., Hasenholm. Ufer 26.
— Wold., Kfm., Glockenstr. 9W3.
— Wold. Mart.', Hg., Schlocksche Str. 6.
— Wold., Zimm., Jarosl. Str. 4W17.
Krumin-Lejas, Th. J., Schausp., Bischofstr. 8W7.
Kruminski, E., Priv., Kirchenstr.34, W.5
— Alex., Reisender, Säulenstr. 111W2.
— Alex. Ad.', Bahnbmt., Säulenstr. 112.
— Wilh., Drechsler, Säulenstr. 111.
Krummboldt, Adalb., Amtsbote, Orgelstr. 1.
— Berta, Schlachthofbmtn., Romanowstr. 37W4.
Krummholz, A., Wwe., Romanowstr. 38.
— Fritz, Dw., Schlocksche Str. 10.
— K. Jak.', Schloss., Irmlausche Str. 5
Krumuld, J., Holzhdl., Matthäistr. 28a, ☎ 3697.
— Jan, Hsb., Hasenstr. 3, W. 27.
— Joh., Heu- u. Haferhdl., Matthäistr. 55
Krunscha, Ed., Bahnbmt., Paliss. Str. 41
Krupenin, Alex. Paw.', Bahnbmt., Suworowstr. 51.
Krupenkin, Wass. Grig.', Bahnbmt., Hospitalstr. 13W6.
Krupenko, Ant., Dw., Jesuskirchenstr. 18
— Jw., Bahnbmt., Gertrudstr. 121W16.
Krupennikow, K. N., Bahnbmt., Trinitatisstr. 24W32.
— Konst., Bahnbmt., Steinstr. 3.
— Wass., Hsb., Steinstr. 6W1.
— Wass., Kol.-Hdl., Aahöfsche Str. 4.
Krupinsky, Jul., Hsb., Kassir., kl. Kandauer Str. 12W1.
Krupka, Andr., Auss., Talstr. 16.
Krupkin, Hirsch, Makler, Mosk. Str. 61.
— Berka, Glaser, Gertrudstr. 43, W. 15
— Hirsch, Bäckerei, Marienstr. 10a.
— Mend., Küterstr. 4, W. 1, ☎ 2367.
— Selig, Holzhdlr., Smolensker Str. 5.
Krupnik, Ant., Bahnbmt., Gertrudstr.115
— A. A., Fleischhdl., Gertrudstr. 92.
Krupschis, J., Hdlr., Schlocksche Str. 36.
Krupski, Alex. Mich.', Werkmstr., Waggonstr. 6W1.
— Jlja, Schloss., Mühlenstr. 12W17.
— Jw., Schloss., Waffenstr. 6W13.
— Wass., Glasm., Apothekerstr. 38, W. 7.
Krusain, Alex., Dw., Newastr. 2W8.
Krusberg, Alex., Zimm., Ballastd. 54.
— Girt, Färber, Altonaer Str. 10.
— K., Töpfer, Artilleriestr. 17, W. 16.
— Mart., Schndr., Säulenstr. 52, W. 8.
Kruschat, Aug., Tapez., Herrenstr. 16.
Kruschel, Eug. Th.', Jng., Abt.-Chef der Russ.-Balt. Waggonf., Gertrudstr. 60.
Kruschichin, A. A., Kol.-Hdlr., Artilleriestr. 59.
Kruschul, Ed., Kellner, Romanowstr. 59.

John W. Kruse,
Spezialist für
Grundwasser-Brunnen
sowie für
Bohrung Artesischer Brunnen.
Hermannstrasse Nr. 11.

Kruse. Sieh auch Kruhse.
— A., Tschlr., Augustenstr. 4W13.
— Alb., Buchhltr., Dondanger Str. 3.
— Anna, Schndrn., Hermannstr. 11.
— Anna, Wwe., Mitauer Ch. 41.
— Ernst, Kellner, Romanowstr. 62.
— Friedr., Hsb., Dondangen. Str. 3.
— Jak., Hsb., Wolgundsche Str. 15.
— Jak. Dav.', Reserveleutn., Matthäistr. 40W21.
— Jan, Bmt., Marienstr. 119W1.
— Joh., Tschlr., Petrifriedhof 15.
— John W., Tiefbrunnen-Bauer, Hermannstr. 11, ☎ 3105.
— Jul., Schuhm., Sprenkstr. 65W22.
— Karl, Dw., Staarstr. 4.
— Karl, Maurer, alte Mitauer Str. 40.
— Karl Karl', HR, Reichsb.-Bmt., Pauluccistr. 17W7.
— Kath., Frl., Säulenstr. 65W27.
— Kath., Schndrn., Mühlenstr. 18.
— Kath., Wwe., Schreyenb. 1, 6.
— Krist., Tschlr., Hospitalstr. 27.
— Ludw., Zimmerm., Hermannstr. 11.
— Mikkel, Zimmerm., Dampfstr. 58.
— Pet., Schmied, Wolmarsche Str. 8.
— Rob., Dekorat., 1. Weidend. 5W6.
— Rob. G., Postbmt., Romanowstr. 59.
— Rob. Wilh.', Kapt., Schwimmstr. 18.
Krusekopf, Elisab., Wwe., Grenzstr. 14.
Krusemann, Minna, Marienstr. 8W7.
Krusen, Anna, Wwe., Matthäistr. 81.

„Eisenwerk Krusenhof"
K. W. Schmidt u. Söhne,
Sassenhof,
Krusenhöfsche Str. B2.
Telefon 1255.
Spezialität: Ziegelei- u.
Zerkleinerungs-Maschinen.

Krusenwald, Dav., Hdlr., Rumpenhöfsche Str. 19W3.
„Krushok", Russischer Verein, Mühlenstr. 105, ☎ 2241.
Krusit, Jan, Maler, Artilleriestr. 40.
— Emma, Wwe., Artilleriestr. 5W7.
— Jan, Hdlr., Helenenstr. 27, W. 22.
— Karl, Schmied, Färberstr. 30, W. 2.
Kruskop, Jan, Tschlr., Rabenstr. 4W24
— Jan, Kol.-Hdl., Wolgund. Str. 72.
— Jan, Schlosser, kl. Bullen. Str. 3.
— Karl, Schndr., Dorpater Str. 101.
— Lena, Frau, Marienstr. 66W6.
— Mart., Schndr., Revaler Str. 54.
— Pet. Zimm., Pernauer Str. 18W12
— Tennis, Kutscher, Moorstr. 22.
Krusmann, Emilie, Schndrn., Soldatenstr. 10.
— Alfr., Setzer, Fuhrmannsstr. 40.
— Anna, Hdlrn., Soldatenstr. 10.
— Dor., Wwe., Grabenstr. 35W2.
— Ernst, Ankern., Dampfstr. 96W14.
— Mich., Kurzw.-Hdlg., Dampfstr. 9
Krusowitzky, Alex., Hsb., Jaroslawsche Str. 84.
Krussa, Mart., Hsb., Bausk. Str. 11.
Krust, Kas., Dw., Gertrudstr. 20.
— Kas., Hdlr., Elisabethstr. 83, W. 4.
Krustin, A., Postknecht, Säulenstr. 42.
— Hirsch, Tschlr., Matthäistr. 87, W. 4
Krustkaln, Heinr., Hsb., Lubahn. Str. 34
— Benj., Hsb., Lubahnsche Str. 34.
— Jak., Müller, Fischerstr. 34.
— Mik., Schuhm., Matthäistr. 74.
Krustosol, Wilh. Chr.', Reichskontr.-Bmt. Wiesenstr. 1.
Krutain, Pet. Pet.', Hg., Alexanderstr. 147aW8.
Krutelew, Grig., Hsb., Kfm., Suworowstr. 40, W. 1.
— Grig., Rentn., Dorotheenstr. 5W6.
Kruten, Annelise, Wäsch., Hospitalstr.
Krutikow, E. P., Lehrn., Georgenstr.
Krutow, Serg., Schuhm., Dünaburger Str. 15, W. 14.
Krutschkow, M., Schaffn., Dünaburger Str. 60, W. 11.
Kruwann, Joh., Wwe., Kathol. Str. 21
Kruwewer, K., Tschlr., Säulenstr. 80.
Krygolowski, Theod., Kellner, Schonerstr. 1, W. 29.
Krylow, Alex., Bahnbmt., Romanowstr. 111, W. 9.
— B. U., Unteroff., Theaterboul. 15.
— Jeg., Hsb., Bergstr. 32, Q. 3.
— Jw., Maler, Suworowstr. 120.
— Jw., Strb.-Sch., Pernauer Str. 12b
— Konst., Schuhm., Dünab. Str. 2W3.
— Marie, Leutn.-Wwe., Dreylingsstr.
— Nad. Feod.', Frl., Romanowstr. 23.
— Vikt., Bahnbmt., Kirchhofsstr. 9.
— Wlad. Andr.', Bahnbmt., Gregorstr.
A.-G. der Tabakfabrik von S. Krym in Feodosia, 2. G., Tabakfabrikat Aktienges. in Feodosia, Bevollm. in Riga: Elka Rabinowitsch, Marstallstr. 22.
Kryshanowski, Ed. Wilh.', Cand. rer. merc., Bahnbmt., Säulenstr. 18, W. 23
— Rob. Wass.', Oberlehr., Newastr. 26.
— Waw., Student, Schützenstr. 9, W. 2
Krysinski, Stan., Korbw.-Hdl., Nikolaistr. 21.
Krytschew, H. P.', Jng., Ogerstr. 2.
Krywetz, Joh., Telegr.-Bote, Alexanderstr. 92.
v. Krzyzanowski, Al. Reinh., vereidigter Rechtsanw., Spr. 9—11 u. 3—4, Theaterboul. 3, Q. 5, Tel. 714.
Krzyzewicz, C., Dir.-Kand. der A.-Ges. Trampedach & Ko., Grasstr. 12a.
Ksaveri, Pelnis, Bote, kl. Sünderstr. 1.
Ksenfow, Sch., Zunahtm., Marienstr. 58

Karl Grünberg, Matthäistr. № 54, im eigenen Hause. Telephon № 2402. Die besten Gummireifen der Welt.

Wein- u. Austern-Stuben
Basteiboulevard Nr. 2, Telephon Nr. 80.
Otto Schwarz.
Wein-, Delikatessen- u. Cigarren-Lager
Basteiboulevard, Ecke der Kalkstrasse.

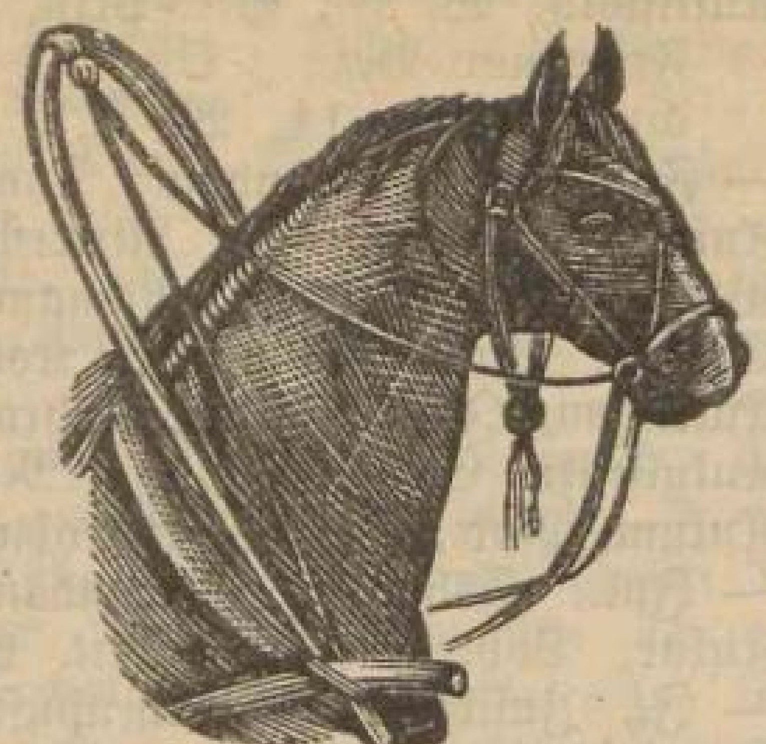

K. F. Ksjunin

vorm. F. M. Krutelew

Pferdegeschirre, Sattlerartikel, Leder, Filz, Bresente

u. s. w.

Sünderstr. 31. Tel. 1123,

gegenüber Pawel S. Popow.

K. F. Ksjunin, vorm. F. M. Krutelew, 2. G., Leder, Pferdegeschirre, Inh.: Konst. Fomitsch Ksjunin, Sünderstr. 31, ☎ 1123.
Ksjunin, Alex., Hsb., Asylstr. 20.
— Iraide, Wwe., Sarghdl., Asylstr. 20.
— Konst. Fomitsch, Inh. d. Firma K. F. Ksjunin, vorm. F. M. Krutelew, Sünderstr. 33W3.
— Nik. Alex.', Hg., Asylstr. 20.
— Wera, Hsb., Mühlenstr. 63, Q. 4.
„Kuba", Tabakhdl., Alexanderstr. 78, ☎ 4876.
Kubbel, Karl, Korresp., Gertrudstr. 41.
Kubbanz, A., Wwe., Schmiedestr. 32.
Kubelsunas, P., Hsb., kl. Bullen. Str. 17
— Jw., Bmt., kl. Palissadenstr. 21W16.
Kubelneek, Mart., Maur., Waggonstr. 3.
Kuben, Aug., Prof. u. Kassir. d. Wolga-Kama-Kommerzbank, Nikolaistr. 67aW4
Kubja, Jw., Hsb., Twersche Str. 7.
Kubilis, Ant., Wächter, Revaler Str. 6.
— Apol., Wwe., Theringer Str. 32.
— Stan., Fleischer, Talstr. 19.
— Stef., Bier- u. Kol.-Hdlg., Dünamünd. Str. 14.
Kubin, Ant., Hdlr., Unionstr. 19, W. 2.
Kubinetz, Paw., Klempn., Alexanderstr. 156
Kubischkin, M., Artellschtsch., Gertrudstr. 121, W. 13.
— Andr., Maurer, Smolensker Str. 8.
Kubitsch, Pet. Wik.', Bahnbmt., Romanowstr. 51W14.
Kubitzki, Wlad., Klempner, Dünaburger Str. 40, W. 12.
Kubkin, Alex., Schuhm., kl. Lagerstr. 50a
Kublin, Karl, Expreß, Matthäistr. 95W12
— Emilie, Wwe., Nordstr. 6, W. 5.
— Karl, Schuhm., Martinsstr. 2.
— Rich., Hg., Marienstr. 83W21.
— Trine, Wwe., Drosselstr. 24.
Kublinski, Jan, Schuhm.-Werkst., Fuhrmannsstr. 30.
— K., Schlosser, Säulenstr. 95, W. 6.
— Krist., Kellner, Sprenkstr. 62, W. 59.
— Mik., Tschlr., kl. Goldinger Str. 6.
Kublis, Jw., Schuhm., Gertrudstr. 125.
v. Kublitzky, Wilh., Oberst-Wwe., Säulenstr. 35, W. 8.
Kublitzki, Wik., Lackirer, kl. Palissadenstr. 8W58.
Kubtsch, M., Hsb., Lettenstr. 11.
Kubulit, Gust., Schloss., Säulenstr. 76W15
Kubusch, Alw., Wirtin, Alexanderstr. 80.
— Otto Pet.', Werkmstr., Stationsstr. 7.
Kuchar, Bolesl., Klempner, Emmastr. 14.
— Theod., Böttcher, Emmastr. 14.
Kucharewitsch, Jul., Wwe., Suworowstr. 73.
Kuchczynski, H., Cand. jur., Spr. 9—11 u. 3—4, Thronfolgerboul. 4, W. 1.
Kuchilewitsch, Berka, Hdlr., Lerchenstr. 1.
Kuchta, Jemelj., Hg., Palissadenstr. 26.
Kuck, Ed., Uhrm., Gogolstr. 8.
— Alex., Heizer, Krebsstr. 15.
— Ed., Uhrm., Marienstr. 95, W. 14.
— Karl, Gerber, Dachsstr. 1.
— Mich., Uhrm., Moskauer Str. 18.
— Otto, Schndr., Helenenstr. 27W23.
— Rud., Masch., Andreasholm, Riga-Oreler Bahn.
Kucka, Karl, Maler, Stintseestr. 5W14.
Kuckelmuischneek, Marie, Wäsch., Alexanderstr. 54.
Kucker, Emilie, Kassir., Matthäistr. 18.
— Joh., Bmt., Matthäistr. 18.
— Marie, Buchhltrn., Matthäistr. 18.
Kuckuck, Ros., Frl., Allascher Str. 13.
Kucks, Franc., Kfm., Thronf.-B. 31W2.
Kuckum, Mart., Vorarb., Nordstr. 23.
Kudatschenko, Paul, Fotogr. Atelier, Suworowstr. 30.
Kude, J., Maurer, Färberstr. 11, W. 15.
Kudeneek, H. A., Lehr., Jarosl. Str. 55
Kudewiita, Friedr., Hg., Fabrikantenstr. 1.
Kudlin, Nik., Zimm., Schwanenstr. 1.
Kudraschenko, Dm., Korkenschndr., Matthäistr. 80.
Kudratsch, Mikl., Maler, Ludwigstr. 2.
Kudrewitsch, Wik., Dw., Paliss. Str. 13.
Kudrjatschew, Wass. Grig., Inh. d. Firma A. A. Juschkow, Säulenstr. 12, W. 7.
— Jes. u. Jak., Hg., Säulenstr. 12.
Kudrjawzew, Alex. Alex.', Reichsb.-Bmt., Olivenstr. 1W10.
— Darja, Wwe., Suworowstr. 111, W. 6.
— Jw., Hdlr., kl. Lagerstr. 45.
— Jw., Hg., Mosk. Str. 7, W. 15.
— W. P., Hg., Jakobsstr. 24W9.
— Wass., Bankbmt., Laubstr. 36, W. 7.
— Wass., Schuhm., Mittelstr. 2W9.
— Wlad., Maler, Artilleriestr. 44W16.
Kudritzki, Franz, Schlosser, kl. Lagerst. 41
— Jak. Gr.', Bmt., Dorpater Str. 33.
Kudrow, M., Schaffner, Gertrudstr. 133.
Kudukis, P., Schuhw.-Hdl., Kathol. Str. 28
Eduard Kudwien, 2. G., Tischlerei u. Möbelhdl., Inh.: Eduard Kudwien, Bausk. Str. 16, ☎ 2562.
Kudwien, Ed., Inh. d. Firma Eduard Kudwien, Bauskesche Str. 16.
Kübarsep, Ed. P., Gouv.-Bmt., Marienstr. 8.
Kübler, Emilie, Frl., Dorpaterstr. 40W2
Kügler, Marie, Lehrn., 1. Weidend. 2.
— Elisab., Albertinen-Schwester, Ritterstr. 7.
— Theoph., Privat., 1. Weidend. 2.
Kühl, Ed., Setzer, Libauer Str. 1, W. 2.
— Betty, Wwe., Schützenstr. 11, W. 4.
— Joh., Aeltester d. St. Johannisgilde, Aeltermann des Stuhlm.-Amts, Schmiedestr. 58, W. 1.
— Wass. Vikt.', Friedensstr. 35W2.
Kühle, Heinr. Jw.', KA, Reichsb.-Bmt., Romanowstr. 18W16.
Kühlhaus, Andreasholm, ☎ 472 und ☎ 2673. Sieh Marshall.
Kühn, Alb. J., Karlsstr. 33W2.
— Alfr., Kand. jur., Redaktör an d. Rig. Rundschau, Georgenstr. 6, W. 14
— Berta, Hgn., Sünderstr. 24, W. 5.
— C., Putzhdl., Inh.: F. Speer, Schmiedestr. 5.
— C. C., Rentn., Albertstr. 5, W. 4.
— Ed., Schlosser, Pernauer Str. 18.
— Ed., Techn., Weißenhöfsche Str. 1W3
— Eleonore, KR-Frau, Pianistin, 1. Weidendamm 5W3.
— Emma, Frl., Kirchenstr. 37, W. 1.
— Friedr., Kontorbmt., Weißenh. Str. 3/7.
— Georg, Schlosser, Suworowstr. 122.
— Gotth., Privat., Wendensche Str. 11.
— Hans Jul.', Ing., 1. Weidend. 14.
— Joh., Schuhm., Ritterstr. 66, W. 19.
— Karl, Schndr., Gerberstr. 6W36.
— Karl Friedr., vereid. Rechtsanw., Spr. 9—11, Parkstr. 1, W. 1.
— Leo Ernest., vereid. Rechtsanw., Spr. 9—11½, Herrenstr. 5W2, ☎ 2431.
— Ludw., Dir. d. Rig. Draht-Industrie, Dünamünd. Str. 22, ☎ 1513.
— Marz, Dw., Ingeniörstr. 1.
— Math., Klavierlehrn., Andreasstr. 5W3
— Osk., Wohn.-Verm.-Büro, Sünderstr. 8, W 5, ☎ 6080.
— Wolfg. Lwow.', Rechtsanw.-Geh., Herrenstr. 5W2.
Kühnau, Joh. Heinr.', Kassir., Marienstr. 64W7.
Kühndorff, Dav., Buchb., Alexanderstr. 45.
— Karl, Musiker, Alexanderstr. 45W5.
Kühne, Otto Alb.', Uhrm., Gertrudstr. 70.
Kühnemann, Herm. Ferd.', Obergärtner, Nikolaistr. 67bW9.
— Joh. Herm.', Obergärtner, Nikolaistr. 69.
Kühner, Jak., Kellner, Romanowstr. 63.
Kühnert, Kath., Aufw., Moorstr. 23.
— Rud., Abt.-Chef der Akt.-Ges. Gerhard u. Hey, Pauluccistr. 17, W. 13.
Kühnreich, Ludw. Ludw.', Dir., Prof. d. Firma Rigaer Messerfabrik C. Maußner, Dünamünd. Str. 27.
Küiß, Joh. Joh.', Scheermstr., Lagerstr. 56.
— Wilh., Weber, Fruchtstr. 7.
Küker, Aug., Hsb., Kurische Str. 3.
— Sophie, Kurische Str. 3.
Külpe, Helene, Wwe., Dorotheenstr. 4.
— Fritz Ed.', Hg., Dorpater Str. 21W13
— Joh., HR-Wwe., Alexanderstr. 15.
Kümmel. Sieh Kymmel.
Künapp, Ed., Kesselschm., Peterh. Str. 9.
Künel, Jul., Buchhltr., Elisabethstr. 33
Künstler, Christ., Frisiersalon, Dampfstr. 41
— Emil Emil', Apoth., Kalkstr. 14.
— Jan, Schuhm., Romanowstr. 39.
— Karl, Exped., Elisabethstr. 103, W. 45
„Künstlerecke", Nikolaistr. 27, W. 30.
Künstlerinnen-Klub, Nikolaist. 27 im Hof
Kürbe, Mart., Priv., Matthäistr. 44W8.
Küri, K. P., Lehrn., Thronf.-Boul. 3.
Küse, Emma, Schndrn., Sternstr. 8W9.
C. Küssner, 2. G., Handelsvermittl., Inh.: Karl Küßner, Sünderstr. 13, ☎ 1417.
Küßner, Carl, Inh. d. Firma C. Küß-

Karl Grünberg, Matthäistr. № 54, im eigenen Hause. Telephon № 2402. **Die besten Gummireifen der Welt.**

Nur importierte Weine in grösster Auswahl.

Karl Grünberg, Matthäistr. № 54, im eigenen Hause. Telephon № 2402. Die besten Gummireifen der Welt.

ner, Alexanderstr. 97W8, ☎ 5485.
— Ed. Friedr.', Bankbmt., Mühlenst.74.
— Jak., Mützenm., Kunststr. 3, W. 4.
Küster, B., Frl., Pauluccistr. 8, W. 17.
— Aug. Aug.', Frl., Paulуccistr. 8W17.
— Dor., Wwe., Mastenstr. 2, W. 6.
— Rud. Aug.', Provisor, Paulуccistr. 8.
Küstermann, Gust., Rentn., Heinrichstr. 10.
— Henr., Lombardbmtn., Heinrichstr. 10.
Kütner, Wilh. Karl', Fabrikbmt., Wohlershof, Fabrik. Thalheim.
Kütt, Karl, Feilenh., Pet. Ch. 113W7.
— Lydia, Verk., Annenhof 4. Linie 2.
Küttner, Jan, Schlosser, Augustenstr. 9.
— Herm., Privat., Tapetenstr. 2.
Kuga, Reinh., Vorarb., Mühlgr. Ufer.

M. J. Kugakewitsch, 2. G., Kolonialw., Inh.: Martin J. Kugakewitsch, Witebskerstr. 39.
Kugakewitsch, Mart., Inh. der Firma M. J. Kugakewitsch, Witebsker Str. 39.
Kugelan, Ed., Töpfer, Pet. Ch. 42W3.
— Heinr., Hsb., Eugenienstr. 7, Q. 1.
— Pet., Schmied, Revaler Str. 96.
— Wilh., Hsb., Petersb. Ch. 42.
Kugelberg, Ans, Masch., Grabenstr. 38.
— Fritz, Kol.-Hdl., Wolgund. Str. 52.
— Joh., Zeichner, Getrudstr. 62, W. 27.
Kugeneek, Jak., Schmied, Matthäistr. 80.
— Meta, Frl., Krebsstr. 19.
Kugge, Alfr., Bahnbmt., Wiesenstr. 2.
— Emilie, Hebamme, Wiesenstr. 2W34.
Kuginis, Karl, Bmt., Säulenstr. 27.
Kugis, Jan, Dreher, Revaler Str. 91W23
— Ant., Bierhdlr., Kalnezeem. Str. 151
— Marie, Schndrn., Charlottenstr. 17W6.
— R. M., Bmt., Bremerstr. 5W12.
Kugra, Elis., Wwe., Soldatenstr. 13.
Kugradels, Anna, Wwe., Drosselstr. 24.
Kugren, L., Dw., kl. Schloßstr. 3, W. 5.
— Joh., Maurer, Helenenstr. 14, W. 28.
Kugro, G., Stellm., Mühlenstr. 79.
Kuhde, Ed., Schndr., Artilleriestr. 66.

Th. Kuhfuss. 2. G., Trakteur, Inh.: Theod. Kuhfuß, Gildstubenstr. 5, ☎ 513
Kuhfuß, Theod., Hsb., Inh. d. Firma Th. Kuhfuß, Goldinger Str. 41, ☎ 5657
Kuhl, Grete, Krankenpfl., Schiffsstr. 22.
— Aug., Fuhrm., Dünaburger Str. 20
— Grete, Wwe., Schreyenbusch 7, 16.
Kuhla, Pet., Lehrer, Brückenstr. 1.
Kuhlain, Franz, Auff., Suworowstr. 109.
— Otto, Masch., Olivenstr. 5.

A. v. Kuhlberg

Elektrische Licht- und Kraftanlagen. Dampfturbinen. Automobil-Zentrale, Reparatur-Werkstatt, Garage u. Zubehör.

Riga, Georgenstraße Nr. 2, Telefon 648 u. 4846.

A. v. Kuhlberg, vorm. Eugen Feitelberg, 2. G., Automobilzentrale Riga, Inh.: Arth. v. Kuhlberg, Georgenstr. 2, ☎ 648 u. 4846.

v. Kuhlberg, Arth. Pawl.', Ital. Konsul, Inh. d. Firma A. v. Kuhlberg, vorm. Eugen Feitelberg, Dir. d. 2. Rig. Ges. gegens. Kred., Nikolaistr. 17W6, ☎ 3136.
Kuhlberg, Aug., Töpfer, Rabenstr. 15W9.
— Christ., Oberexped., Fellinerstr. 3a.
— Jak., Schreibw.-Hdl., Gertrudstr. 60.
— Jak., Tschlr., Gerberstr. 1W22.
— M., Hsb., Zabelnsche Str. 9.
— M., Kanzleibmt., Zabelnsche Str. 9.
Kuhle, Christ., Hsbn., Schreyenb. 2, 31.
— Jak., Hsverw., Marienstr. 5W19.
— Karl, Schaffn., Herrenstr. 33, W. 15.
— Pet., Hsb., Schreyenbusch 6, 17.
Kuhlis, Pet., Arrendator, Petersb. Ch. 29.
Kuhlit, Jan, Kol.-Hdl., Rumpenhofsche Str. 21.
Kuhlmann. Sieh auch Kullmann.
— Gerson, Holzhdlr., Elisabethstr. 22.
— Jak., Kfm., Turgenjewstr. 9.
— Joh., Hg., Alexanderstr. 103, W. 25.
— Joh. Joh.', Fabrikmstr., Romanowstr. 93.
— Jur., Hsb., Unionstr. 8, W. 1.
— Karl, Hsb., Polotzkerstr. 1, Q. 1.
— Karl, Kol.-Hdl., Kiefernstr. 9W8.
— Karl Heinr.', Fabrikbmt., Kiefernstr. 9W1.
— Mar., Wwe., Kaugern. Str. 5.
Kuhm, Hans, Hg., Alexanderstr. 190W6
— Ans, Manufakturw.-Hdl., Alexanderstr. 190.
Kuhmin, Gust., Maurer, Revaler Str. 51.
Kuhmit, J., Privat., Brückenstr. 20W21.
v. Kuhn, Karl K., Generalmajor, Militär-Ing., Mühlenstr. 53a, W. 7.
Kuhn, Herm., Masch.-Mstr., Nikolaistr. 77.
— J., Modew.-Hdl., Herrenstr. 26.
— Jak., Kfm., Marstallstr. 12, W. 4.
— Karl Jul.', Ing., Mühlenstr. 71.
— Rud., Hg., Nikolaistr. 77.
Kuhnert, E., Frl., Lombardbmtn., Newastr. 13, W. 10.
Kuht, Jak., Hdlr., Marienstr.128, W. 5.
Kuhtsch, Aug., Tschlr., Matthäistr. 41W8
Kujanitz, Fr., Töpfer, Ehstenstr. 3a.
Kujat, Alex., Schmied, Sprenkstr. 45W15.
Kujdow, A., Stegstr. 10W7.
Kujel, Iw., Schlosser, Schützenstr. 4.
Kuispel, Zeichner, Säulenstr. 99W21.
Kuit, Alex., Böttcher, kl. Lagerstr. 17.
Kuitz, Konst., Waschanst., Lagerrst. 35.
Kuitti, Aug., Tschlr., Felliner Str. 8W22
Kuiw, Karl, Instr.-Mstr., Talsen. Str. 15.
Kuiwe, Alex., Exped., 1. Weidend. 3W9.
— J., Hg., Matthäistr. 51, W. 2.
— Leop., Hsb., Maurer, Artilleriestr. 68.
— Libe, Wwe., Mühlenstr. 141, W. 4.
— Mart., Hsb., Ritterstr. 82.
Kuk, Jak., Tschlr., Ebelshof. Str. 9a.
Kukaden, Ed., Fuhrm.-W., Obststr. 6.
Kukain, Ludw., Stauer, Kohlenstr. 36.
— Fritz, Dw., Dorotheenstr. 15, W. 1.
— Leo, Fischer, Kohlenstr. 1.
— M., Portier, kl. Schwimmstr. 2, Q. 15.
— Rob., Fleischer, Wolmar Str. 35.
Kukar, Jak., Müller, Katharinend. 19.
Kukarenok, Pet., Bahnbmt., Artilleriestr. 43, W. 8.
Kukas, Karl Mich.', HR, Pristaw, Allasche Str., ☎ 308.
Kukel, Joh., Bahnbmt., kl. Palissadenstr. 8.
Kukertz, Ottil., mech. Buntstick., Atelier f. Damenkleider, kl. Königsstr. 12.
Kukewitz, Kas., Kol.-Hdlg., kl. Altonaer Str. 22.

Kukkum, Jur, Hsb., Pleskodahlstr. 2.
Kuklinsky, W. F., Ger.-Prist. d. 8. u. Friedensr.-Bez., Spr. 4—6, Goldinger Str. 14, W. 2.
— Fad. Fel.', Bahnbmt., Taubenstr. 1.
Kuklis, Ant., Zimm., Ritterstr. 20W14
Kuklo, G., Fleischer, Romanowstr. 13
Kuksche, Ans, Zimmerm., Kohlenstr. 8.
Kuktinow, Jak., Portier, Thronf.-B. 8.
Kukulinski, Ernst, Schloss., Marienstr. 1
Kukum, Rud., Tschlr., Bersohnsche Str.
— Jul., Hsb., 2. Weidendamm 1.
Kukur, Dav., Briefstr., Mit. Ch. 3
— J., Zuschndr., Schreyenbusch 1, 40.
Kukuraitis, K., Hsb., Laborat. Str. 2
Kukuschnikow, Nik., Holzwr., Sägerstr.
— Terechn., Hsverw., Sägerstr. 1W1.
Kukutis, Jul., Schlosser, Grabenstr. 4
Kukutis-Galei, Liebe, Milchhdlrn., Wwe., Milchstr. 8.
Kukutz, Adam, Masch., Petersb. Ch. 11
Kulego, Larion Iw.', Bahnbmt., Gertrudstr. 115W23.
Kulajew, Grig., Revieraufs., Atgasensch Weg 2.
Kulain, F., Tschlr., 1. Weidend. 2W1
— Joh., Bahnbmt., Station Alexanderpforte.
— Krist., Port., Thronfolgerboul. 13.
Kulak, Pet., Weber, Emmastr. 17.
Kulakow, Kath., Hebamme, Apothekerstr. 1
— Kusma, Uferstr. 5, W. 1.
Kulakowsky, Franz, Maler, Aahof. Str.
Kulatschek, Pet., Zunahtm., kl. Altonaer Str. 10W4.
Kulatschkowski, Feod., Mech., kl. Bärenstr. 3.
— Nat., Wwe., kl. Bärenstr. 3.
Kulbak, Paul, Schuhm., Mosk. Str. 5
Kulbing, Ans, Hsb., Ebelshof. Str. 8.
— Jak., Zimm., Ebelshöfsche Str. 8.
— Krisch, Tschlr., Ebelshöfsche Str. 8.
Kulbis, Warw., Wwe., Kaisergartenst. 6
Kulescha, Tschesl., Hdlr., Newastr. 25W
Kulescho, Kas., Instr.-M., Mit. Ch. 3
Kuleschow, Marie, Schndrn., Katholische Str. 48W63.
— N., Bmt., Dünaburgerstr. 43.
Kulgast, Heinr., Glasm., Asylstr. 32.
Kuljak, Oss., Zimm., Laborator. Str. 3
Kuljawas, Dom., Tech., Dünab. Str. 3
Nik. Alexandrowitsch Kuljkow, 2. G., Kaffee, Tee u. Zucker, Inh.: Nik. Alex.' Kuljkow, Kaufstr. 24, ☎ 389.
Kuljkow, Nik. Alex.', Inh. d. Firma Nik. Alex.' Kuljkow, Margaretenstr. 1
Kulikow, E., Wwe., Popowstr. 3, W. 3
— Elisab., Wwe., Kurmanowstr. 20, W. 2
— Grig., Maler, Dünab. Str. 46W5.
— Iw. Alex.', Leutn., Karolinenstr. 25
— Mikk., Former, Gertrudstr. 62, W. 61
— O. F., Gouv.-Bmt., Bienenstr. 1.
— Prask., Hsb., Gogolstr. 23, W. 1.
Kulikowski, Andr., Fuhrm., Kalnezeemsche Str. 87.
— F., Friseurgesch., Matthäistr. 107.
— F., Schuhm., Gabrielstr. 7.
— Fr., Amtsbote, Artilleriestr. 55, W. 34
— Friedr., Tschlr., Torgelsche Str. 1.
— Hans, Tischlermstr., Kandauerstr. 1a.
— Joh. Aug.', Hg., Kojenholm. Str. 11
— Karl, Schlosser, Artilleriestr. 44.
— Konst., Wächter, Alexanderstr. 78W22
— M., Hsb., Kojenholmsche Str. 11.
— Nik., Portier, Elisabethstr. 31, W. 15
— Ottilie, Wwe., Schmiedestr. 36.
— Paul, Klempner, kl. Lagerstr. 59.
— R., Seem., Schlocksche Str. 4.

Ch. Jürgensohn, Weingrosshandlung, Wallstr. Nr. 20. Telephon Nr. 106.

— Thom., Schuhm., Rabenstr. 9, W. 7.
Kulin, Ant., Brauer, Champetr. Str. 90.
Kulinenok, Anufr., Tischlr., Katharinendamm 20aW3.
Kulischenko, Alex., Bahnbmt., Wolgundsche Str. 15a.
Kulischewski, Jak., Schlosser, Gertrudst. 125
Kulischow, Ant., Holzhdlr., Palissadenstr. 18.
Kuljukas, Jur., Wächter, Hospitalstr. 57.
Kulke, Pet., Bahnbmt., Pionierstr. 3.
Kulkin, Jank., Gemüsehdl., Mühlenstr. 70
Kull, Heinr., Diener, Mühlenstr. 71.
— Aug., Schmied, Rodenpoiser Str. 64.
— Joh's Joh.', Katharinenstr. 1W6.
Kuller, Nik., Laborant, alte Mit. Str. 38.
Kullison, Joh., Färber, Wolfsstr. 5.
Kullit, Marie, Wwe., Pet. Ch. 42a.
Kullmann, Liebe, Wwe., Pens., Sünderstr. 11, W. 6.
— G., Kleiderhdl., Kalkstr. 36.
— M., Kleiderhdl., Pferdestr. 5.
— M., Wwe., Sadownikowstr. 24, W. 7.
— Mart., Tischlr., Mosk. Str. 207W2.
Kulme, Wilh., Hsbn., Moorstr. 22.
Kulomsin, Anatoli Anat.', SR, Kammerherr, Chef d. Domänen-Verw., Georgenstr. 2aW3, ☎ 4598.
Kulp, Joh., Bäcker, kl. Vegesacksh. 36.
— M., Schloss., Kalnezeem. Str. 100W5.
Kulpe, Karl, Dw., kl. Lagerstr. 16.
Kulpin, Karl, Schloss., Romanowstr. 54.
Kulpis, L., Dw., Eliasstr. 26, W. 1.
Kultan, Jan, Klempner, Essern. Str. 2.

Rigaer Spezialgeschäft für
Russische und Amerikanische Mineral-Schmieröle und Fette
„KULTIVATOR"
Riga, Schloßstr. 18,
Telefon 5514. Postfach 932.

„Kultivator", 2. G., Oelhdl., Inh.: A. Balkin, Schloßstr. 18, ☎ 5514.
Kultschitski, A. G., Reichskontr.-Bmt., Kurmanowstr. 12.
Kultschinski, E., Bmt., Elisabethstr. 103.
„Kultur", Buchhdl.-Gesellsch., Vertreter Alex. Ulpe, Kirchenstr. 31, ☎ 5286.
Kulwitsch, Joh., Frisirsalon, Friedensst. 2
A. Kumberg, 2. G., Drogen, Inh.: Provisor A. Kumberg, Alexanderstr. 153,
Kumberg, Alex., Provisor, Inh. der Firma A. Kumberg, Alexanderstr. 153.
— Leont., Wwe., Industriestr. 7W4.
— Wilh., Musiker, Alexanderstr. 133W1.
Kumelenitsch, A., Bierhdl., Ehstenstr. 10.
Kumelin, Friedr., Zimm., Bienenstr. 13.
Kumin, Fritz Iw.', Hsb., Marienstr. 28a, W 3, ☎ 5031.
— Mart., Hsb., Sprenkstr. 16W4, ☎ 4985
Kummant, Franz Leop.', Zeichner, Bahnbmt., Alexanderstr. 103, W. 34.
Kummer, Anna, Wwe., Matthäistr. 127.
— Max, Ing., Alexanderstr. 49, W. 10.
Kummerau, Emilie, Frl., Nikolaistr. 43.
Kummeroff, N., Frau, Herrenstr. 22.
Kumpikewitz, Berta, Wwe., Mühlenstr. 66
Kumsar, Pet., Schndr., Marienstr. 39W13
Kumuschka, Jula, Wwe., Feldstr. 11.
— Mart., Bahnbmt., Jaroslaw. Str. 5.

Kunaitis, Fr., Fleischer, Dünab. Str. 68.
Kunascho, Phil. Luk.', Bahnbmt., Paucceistr. 8W19.
Kunath, Otto Paul', Hg., Fellinerstr. 3.
— Paul Joh.', Werkmstr., Fellinerstr. 3
Kunau, Fritz Krist.', Hg., Marienst. 32
Kunda, Karl, Bäcker, Polotzker Str. 7.
Kundel, Stan., Auss., Sternstr. 31W2.
Kundert, Otto Iw.', Prok. d. Firma Ed. Zehder, Schützenstr. 5, W. 16.
— Emil, Tischlr., Maschinenstr. 3W3.
Kundsa, Iw., Amtsbote, Kirchenstr. 4a.
Kundrat, Andr., Gouv.-Bmt., Elisabethstr. 20W43.
— Ilse, Wwe., Gertrudstr. 115W28.
— Otto, Schildermaler, Alexanderstr. 34, W. 42, ☎ 4738.
Kundrik, Jak., Maurer, Revaler Str. 54
Kundsin, Ernst, Kellner, Matthäistr. 48
— Joh., Maurer, Wendensche Str. 23.
— Joh., Werkmstr., kl. Vegesacksh. 21.
— Kath., Hebamme, Wenden. Str. 23.
— Krisch, Schndr., Artilleriestr. 70W17.
— Paul., Kol.-Hdl., Mühlenstr. 12.
— Pet., Hg., Schreyenbusch 8, 13.
— Pet., Kol.-Hdl., Schreyenbusch 8, 13.
— Pet., Maurer, Revaler Str. 85, W. 27.
Kundsit, Lena, Wäsch., Färberstr. 23, W. 6.
— Fritz, Maler, Jakobstädt. Str. 25W1.

Joh. G. Kundt
Amts - Uhrmacher - Meister
Alexanderboulev. Nr. 1.
Telefon Nr. 1193.
Uhren-
Dépôt der Genfer Präzisions-Uhrenfabrik von
Patek, Philippe & Co.

Joh. G. Kundt, 2. G., Uhren, Gold- u. Silberw., Inh.: Georges Kundt, Alexanderboul. 1, ☎ 1193.
Kundt, Georges, Amts-Uhrm.-Mstr., Inh. d. Firma Joh. G. Kundt, Taubenstr. 31
Kungel, Berta, Markthdlrn., Sünderstr. 15.
Kungis, Mart., Schmied, Pet. Ch. 77.
Kungs, Elsa, Kol.-Hdl., Wolgund. Str. 17b
Kunin, S., ebr. Lehrer, Turgenjewst. 11.
Kuninglück, Emma, Wwe., Werro. Str. 6
Kunis, Wilh., Werkmstr., Karolinenstr. 17
Kunitzki, W., Bahnbmt., Polotzker Str. 1
Kunkel, Herm. Karl', Dir. der Ges. „Prowodnik", Puschkinboul. 10, W. 5.
Kunst, Andsch, Wächter, Felliner Str. 7.
— Anna, Frl., Wachholderstr. 3.
— Friedr., Schuhm., Lagerstr. 55.
— Jonas A., Bmt., Friedrichstr. 2.
— Karl, Schlosser, Wasseritr. 26.
— Karol., Glanzplätt., Laboratoriumstr. 9.
— Leiser, Schndr., Sprenkstr. 50, W. 23.
Kunstecke, Nikolaistr. 27, Eing. von der Mühlenstr.
Kunstein, Arvid, Kontorbmt., Muckenholm. Str. 29, W. 12.
— Joh. Gottl.', Hg., Münzstr. 3, W. 1.
Kunstin, Krist., Hsb., Rutzausche Str. 18
Kunstmann, Ad., Uhrm., Wenden. Str. 3.
— Aug., Bmt., Newastr. 10, W. 4.
— Herm., Logenschl., Gertrudstr. 36.
— K., Hg., Thronfolgerb. 23, Q. 18.
— Kasp., Hdlr., Kalnezeem. Str. 15.
— Marie, Frau, Mühlenstr. 53bW27.
— Otto, Tischlr., Zabelnsche Str. 1b.
— P., Schndr., Sprenkstr. 2, W. 55.

— Wilh. Heinr.', Bmt., Maschinenstr. 9
Kunstmuseum, Städt., Nikolaistr., ☎ 1770
Kunstverein, Gemälde-Gallerie, Städt. Museum, Nikolaistr., a. d. Esplanade. ☎ 3696.
Kunstwirs, Joh., Postbmt., Oskarstr. 1.
— Edde, Hdlrn., Helenenstr. 4W13.
Kuntin, J., Kol.-Hdl., Mosk. Str. 291.
Kuntschus, Iw., Schuhm., Gertrudstr. 123.
Kuntz, Alex., Frisör, Petersb. Ch. 28W17
Kuntze & Kärger, 2. G., Zink- und Bronzegußfabrik, Inh.: Fritz Kärger, Fabrik: Elisabethstr. 6, ☎ 3570, Magazin: Theaterboul. 11.
Kuntze, Ad., Kfm., Hsb., Karolinenstr. 3.
— Amalie, Wwe., Revaler Str. 9.
— J. A., Tapez., Gertrudstr. 34, W. 11.
— Jan, Hsb., Gabrielstr. 6.
— Ida Herm.', Verk., Herrenst. 25W14
— Krist., Telegr.-Bote, Artilleriestr. 6.
— Mik., Telegr.-Bote, kl. Neustr. 6.

Akt.-Ges. Bierbrauerei
Gust. Kuntzendorff
Bierbrauerei:
Matthäistr. 8, Tel. 227.
Niederlage:
Kramerstr. 3, Tel. 233.

Akt.-Gesellsch. Bierbrauerei Gust. Kuntzendorff, 1. G., Dir.: Dav. Kirsch, Heinr. Uhtoff, Herm. Stoltersoht. Dir.-Kand.: Georg Fahrbach und A. v. Kaull, Techn. Dir. und Braumstr.: Heinr. Uhtoff, Brauerei Matthäistr. 8, ☎ 227, Niederlage: Kramerstr. 3, ☎ 233.
Kuntzendorff. Sieh auch Kunzendorf.
— Ad. Hugo', Hg., Romanowstr. 17.
— Elis., Wwe., Romanowstr. 17W11.
— Jak., Bierhdl., Schlocksche Str. 41.
Kunz, Emilie, Schndrn., Dorpat. Str. 66
— Emma, Buchhltrn., Dorpaterstr. 66.
— Friedr., Prok. der Firma K. Marggraf, Gertrudstr. 44, W. 5.
— Lilly, Kassir., Dorpater Str. 66W4.
Kunze, Marie, geb. Poradowski, Amts-Stellm.-Mstr.-Wwe., Sprenkstr. 23.
— Karl, Kellner, Ritterstr. 94W11.
— Maxim. Ernst', Buchhltr., Gertrudst. 6.

R. Kunzendorf
Alexanderstr. 76.
Werkstatt für Gold-Politur, Antik-Leisten u. geschweifte Gardinenstangen.

Kunzendorf. Sieh auch Kuntzendorff.
— Jak., Mützenhdlr., Artilleriestr. 73.
— Rob., Vergold., Gesch.: Alexanderstr. 76, Wohn.: Marienstr. 91W9.
— Wally Rob.', Hgn., Marienstr. 91.
Kunzewitsch, J., Dw., Marienstr. 1.
— J., Hdlr., Moskauer Str. 95W9.
Kupatz, Christ., Koch, Peterholmstr. 19.
Kuper, Leib, Glaser, Mosk. Str. 92. ☎ 1657.
Kupser. Sieh Kupffer.

Karl Grünberg, Die besten Gummireifen der Welt.
Matthäistr. № 54, im eigenen Hause, Telephon № 2402

Eigene Filialen: Mühlenstr., Ecke der Suworowstr., Tel. 325. Hagensberg, Waldstr. 4a, Tel. 3950.
Weberstrasse, Ecke der Altstadt, Tel. 1569. Mitauer Chaussee 12, Tel. 3055.

Karl Grünberg, Matthäistr. № 54, im eigenen Hause. Telephon № 2402. **Die besten Gummireifen der Welt.**

Kupferschmidt, Anna, Wäsch., Katholische Str. 56, W. 10.
— Andr., Dw., Newastr. 5W17.
— Joh., Postbmt., Bienenstr. 22, W. 3.
— Otto, Schmied, Pionierstr. 9, W. 6.
Kupffer, A., Friseur, Revalerstr. 85.
— Anna, Frau, Alexanderstr. 15, W. 13.
— Basil, SR, Oberlehrer, Gertrudstr. 10.
— Ed. Jul.', Ing.-Architekt, Dozent am Polyt., Säulenstr. 18, W. 3.
— Emil, Ing., Säulenstr. 18, W. 3.
— Hertha, Taubst.-Lehrer., Marienstr. 40.
— Jul., Kinderarzt, Suworowstr. 23.
— Karl Jul.', SR, Adj.-Prof. am Polyt., Suworowstr. 23.
— Wilh., Masch.-Mstr., Schlock. Str. 4.
Kuphaldt, Georg, Stadtgartendir., Katarinenstr. 2a, ☎ 1351.
— Gust. Joh.', Ing., Dir. d. A.-G. vorm. Gebr. Klein, Elisabethstr. 10a, W. 5, ☎ 1371.
Kupkin, A., Montör, kl. Schloßstr. 4W4.
Kuplais, W., Bäcker, Säulenstr. 37.
— Karl, Schlosser, Gertrudstr. 35, W. 13
Kuplast, Ad., Portier, Krusenhof.-Str. 2b.
— Alex., Hdlr., Petersb. Ch. 130.
— Jan, Hsb., Petersb. Ch. 130.
— Matth., Dw., Gertrudstr. 67W25.
Kuple, Ernst, Hdlr., kl. Lagerstr. 26.
Kupleneek, A., Zimm., Gertrudstr. 57.
Kuplin, Anna, Pension, Karolinenstr. 7.
— Jan, Maurer, Schreyenbusch 5, 20.
— Jur., Fuhrm., Hospitalstr. 3, W. 19.
— Krischj., Hdlr., Kaukas. Str. 5W4.
Kuplis, Jak., Hsb., Maler, Schreyenbusch 8, 12.
— Ant., Postbmt., Newastr. 26W25.
— Karl, Wächter, Thronf.-B. 3, W. 28.
— Pet. Pet.', Bankbmt., Newastr. 26.
Kuplit, Jur, Fuhrm., Hospitalstr. 47W18
Kuplum, Jan, Zimm., Säulenstr. 92.
Kuppe, Hirsch, Glaser, Revaler Str. 57.
— Joh., Zimmerm., Altonaer Str. 18.
Kuppel, Jean, Dreher, Dorotheenst. 27.
Kuppen, Krist., Maur., Friedrichsholmsches Ufer 10.
Kuppitz, Jan, Schmied, Trinitatisstr. 22.
— Leo, Tierarzt, Todlebenboul. 9, W. 6.
— Paul Jw., vereid. Rechtsanw., Spr. 9—11, Reimersstr. 1, W. 2.
Kupran, Karl, Elektrotechn., Alexisstr. 5.
Kuprianow, Frau, Klavierlehrn., Alexanderstr. 24W6.
— Jw. Pet.', Maurer, Kirchenstr. 6 W 9.
Kuprianowitsch, Mich., Dw., Aschwanger Str. 2c.
Kupriaschin, Alex. Paw.', Bmt., Nikolaistr. 64W3a.
Kupris, Kas., Bahnbmt., kl. Paliss. Str. 8
— Matt., Gerber, Konradstr. 1, W. 7.
— Mik., Weber, Altenstr. 2.
Kuprit, Anna, Wwe., Adolfstr. 15W3.
Kupsche, Jan, Bäcker, Muckenh. Str. 33.
Kupse, Ed., Amts-Zimmermstr., Marienstr. 113, ☎ 3944.
Kuptsch, Alex., Fuhrm.-W., Marienstr.122
— Kath., Frau, kl. Lagerstr. 47.
Kuptscha, Emilie, Wwe., Schützenstr. 5.
Kuptsche, Alex., Telegr.-Bmt., Adlerstr.4.
— Ed., Maler, Artilleriestr. 11, W. 33.
— Heinr., Maur., Pionierstr. 9W19.
— J., Tschlr., Säulenstr. 57W16.
— Jan, Schmied, Wolmarsche Str. 19.
— Joh., Dw., Schiffsstr. 25.
— Julie, Schndrn., Säulenstr. 55W38.
— Mart., Schlosser, Romanowstr. 29.
Kuptschunas, Mich., Zimm., Bullen.Str.7a
Kupts, Karl, Kol.-Hdl., Elisabethstr. 8W12

Kupz, Mich., Dw., Romanowstr. 31W10.
Kupze, Jak., Hdlr., Wilnasche Str. 1.
— Jan, Hdlr., Lärmstr. 21, W. 2.
— Jul., Maurer, Pokrowstr. 13.
— Jur., Bierhdl., Alexanderstr. 54.
— Karl, Kolportör, Alexanderstr. 152.
Kupzis, E., Hdlr., Antonienstr. 7.
— Anna, Wwe., Gertrudstr. 39W22.
— Herm., Tschlr., Ritterstr. 49.
— Jan, Heizer, Gerberstr. 8W54.
— Karl, Exped., Elisabethstr. 8.
— Mart., Feilenh., Charlottenstr. 30a.
— P., Hsb., Bullensche Str. 34.
— Pet., Hsb., Edwahlensche Str. 2.
Kupzow, Marie, Wwe., Ritterstr. 113W11
— T. Bahnbmt., Palissadenstr. 25W41.
Kur, Salm., Uhrenhdl., Mosk. Str. 79.
Kuraitis, Stan., Fuhrm.-W., Pet., Ch. 6.
Kurak, Paw., Bodenmstr., 2. Weidend., Güterbahnhof 5.
Kuranow, Jw. Par.', Zimm., Dorpater Str. 99W17.
Kuras, Karol., Wwe., Kalnez. Str. 8.
Kurat, Mart., Kassenbote, Hapsalerstr. 20.
— Karl, Weber, Mühlgrab. Str. 10W3.
— Minna, Wwe., Revaler Str. 65, W. 20
Kurator des Rig. Lehrbez., Schloßpl. 2, ☎ 1519. Sieh Register Seite 2.

2 Goldene und 2 Silberne Medaillen mit Ehrendiplom.

Kurau & Passil

Inhaber: Adolf Freygang.

Atelier für Dekorations-Malerei

Spezialität: Saal- u. Kirchenmalerei, Theater-Malerei, Reliefmalerei nach eigenen Entwürfen.

Uebernahme sämtlicher Maler-Arbeiten bis zu den einfachsten.

Kl. Lärmstr. 2, Tel. 1374.

Kurau & Passil, 2. G., Atelier für Dekorat.-Malerei, Inh.: Max Adolf Freygang, kl. Lärmstr. 2, ☎ 1374.
Kurau, Ed. M.', Bildh., Kirchenstr. 45.
— Marie, Wwe., kl. Lärmstr. 2W1.
— Osw., Hg., Kirchenstr. 45W27.
Kurbatzki, Jgn., Masch., Kurmanowstr.20b
Kurbe, J., Hsb., Rutzausche Str. 8a.
— Elis., Hsbn., Gymnastikstr. 21.
— Jan, Schndr., Bartausche Str. 15.
— Mart., Schloss., Matthäistr. 44W8.
— Mart., Schlosser, Unionstr. 6, W. 6.
— Rob., Kutscher, Nikolaistr. 22, W. 4.
Kurel, Pet., Tschlr., Wenden. Str. 11.
Kureljonok, Step., Bahnbmt., Hospitalstr. 26.
Kuresson, A., Tschlr., Pauluccistr. 9.
Kurewitsch, M., Schaffner, Dünaburger Str. 60, W. 3.
Kurewitz, F. J., Agent, Hermannstr. 13.
Kurg, Joh., Dw., Georgenstr. 5, W. 6.
— Paul, Tschlr., Kalnezeem. Str. 84.
Kurjanetz, Just., Dw., Mühlenstr. 66W36
J. Kurjatnikow, 2. G., Schuhw., Inh.: Josef Kurjatnikow, Herrenstr. 9.

Kurjatnikow, J. G., Kfm., Herrenstr.
Kurik, Hans, Mehlhdl., Mit. Ch. 21.
— Joh., Gärtner, Neue Ritterstr. 3b.
Kurilo, Jes., Strb.-Sch., Mit. Ch. 2
Kurin, Beile, Fleischhdl., Scharrenstr. 1
— Bella, Frau, Elisabethstr. 95, W.
— Fritz, Bahnaufs., Dorpater Str. 6
— Jsr., Fleischer, Nikolaistr. 62W5.
— Pet., Schuhm., Petersb. Ch. 118.
— Srol, Fleischhdlr., Eliasstr. 21, W.
Kuris, Jos., Wäsch., Berjohn. Str. 6.
Kuritz, Anna, Wäsch., Säulenstr. 45W1
Kurizo, J. S., KS, ält. Akzisebez.-Kont. Thronfolgerboul. 14.
Kurka, Jan, Drechsler, Theringerstr.
Kurken, Jan, Fuhrm., Ebelsh. Str. 4
Kurkow, Alex., Schaffner, Mühlenstr. 1
— Fed., Schaffn., Mühlenstr. 147W16.
Kurl, Marz, Kol.-Hdl., Marienstr. 124
Kurländ. Molkerei (Jan Liebert), F... berstr. 6, ☎ 4865.
Kurland, Jan, Hsb., Mühlgrab. Str.
— Fritz, Kol.-Hdl., Mühlgrab. Str. 1
— Jan, Bierhdl., Mühlgrab. Str. 1.
— R., Schuhm., Mühlenstr. 138, W.
J. Kurlandschik, 2. G., Kleider, Inh. Jankel Kurlandschik, Marienstr. 13.
Kurlandschik, Jank., Inh. d. Firma Kurlandschik, Marienstr. 13, W.
Kurlandski, Alex. Stan.', Hg., Lagerstr. 30, W. 4.
— Joh., Frisör-Amtsmstr., Geschäft: Münstereistr. 1, wohnt Ernestinenstr.
— Kath., Wwe., Ernestinenstr. 3.
Kurlau, Rob., Buchb., Friedensstr. 21
Kurle, Jan, Hdlr., Dorotheenstr. 26.
— Karl, Werkf., Newastr. 23, W. 7.
Kurlowitsch, Wass., Expreß, Gymnasi... str. 22a.
Kurm, Alex., Arrendator, Kandauerstr. 1
— Karl, Töpfer, Säulenstr. 78W7.
— Marie, Auss., Suworowstr. 81, W. 1
— Marie, Erzieherin, Frl., Duntenh... sche Str. 28.
Ch. Kurmann, 2. G., Manufakturwa... Inh.: Chonon Kurmann, Königsstr. 3
H. Kurmann, 2. G., Spiegel, Inh.: G... Hirsch Kurmann, Wallstr. 30, ☎ 14..

H. Kurmann

Spiegel-Fabrik

Dampf-Glasschleiferei

Wallstr. 30, Ecke Weberstr.

Tel. 1468, Postfach 291.

Kurmann, Chonon, Inh. d. Firma C... Kurmann, Königsstr. 37, ☎ 5146.
— Hirsch, Inh. d. Firma H. Kurmann Sprenkstr. 1.
Paul Kurme, 2. G., Handelsvermittl... Inh.: Paul Kurme, Säulenstr. 57. ☎ 4648.
Kurme, Agn., Wwe., Gertrudstr. 32W1
— J., Bierhdl., Matthäistr. 97W2.
— Jan, Eisendr., Hasenstr. 3, W. 26.
— Leont., Wwe., Parkstr. 2W8.
— Wilh., Hg., Nußstr. 16.
Kurmis, E. P., Lehrer, Alexanderstr. 8
Kurmit, Joh. M., Gerber, Duntenhofsche Str. 1, W. 6.
— Anna, Wwe., Matthäistr. 58, W.
— Krisch, Fuhrm., Gabrielstr. 1, W.
— Marz, Schlosser, Revaler Str. 62.
— Marz, Tschlr., Säulenstr. 44W12.

Wein- u. Austern-Stuben Basteiboulevard Nr. 2, Telephon Nr. 80. **Otto Schwarz.** **Wein-, Delikatessen- u. Cigarren-Lager** Basteiboulevard, Ecke der Kalkstrasse.

— Wold. Jan', Kontorbmt., Duntenhofsche Str. 1.
Kurms, Jak., Hdlr., Adolfstr. 13b, W. 6.
— Jan, Diener, Schwimmstr. 5W12.
Kurnatowski, Osk., Past. emer., Kirchenstr. 37W12.
— Wlad. Osk.', KR, Oberveterinär der 29. Artill.-Brig., Kirchenstr. 37W12.
Kurnewitsch, Alex., Schlosser, Moorst. 40
Kurolesin, Konst. Mich.', Gesanglehrer, Elisabethstr. 10a, W. 16.
Kuropow, Wass., Zimm., Lubahn. Str. 7
Kurotarew, Alex., Bmt., Kathol. Str. 48
Kurotschitzki, Jos., Hsb., Baust. Str. 53.
Kurotschkin, Jul., Hsbn., Jakobsstr. 24.
— Mich. Alex.', Hsverw., Jakobsstr. 24
Kurow, Alex., Bahnbmt., Kathol. Str. 28
Kurowski, A., Restaurat., Mosk. Str. 36.
— A., Bierhdl., Lehmstr. 1a.
— M., Wwe., Königsstr. 20, W. 4.
Kurpe-Siering, Wilh., Mech., Wolmarsche Str. 17.
Kurpneek, Alex., Tschlr., Hospitalstr. 43.
— A., Werkmstr., Gesellenstr. 29W17.
— Aug., Fabrikbmt., Gesellenstr. 29W17
— Boris, Bankbmt., Säulenstr. 57, W. 7.
— Charl., Wirtin, Dampfbootstr. 1.
— Friedr. Jw.', Kontorbmt., Hospitalstr. 43, W. 1.
— Fritz, Zimmerm., Soldatenstr. 10.
— Heinr., Tischlermstr., Hospitalstr. 43.
— Herm., Maler, Revaler Str. 41W51.
— J., Fuhrm., Färberstr. 6a, W. 24.
— Jan, Stellm.-Mstr., Schoonerstr. 9.
— Joh., Fabrikaufs., Alexanderstr. 154.
— Joh., Hg., Gertrudstr. 127, W. 8.
— Joh., Tischlermstr., Hsb., Bienenzücht., Hospitalstr. 43, W. 1.
— Karl, Geschäftsf., Säulenstr. 105.
— Karl, Korkenschmdr., Nikolaistr. 52.
— Karl, Stellm.-Mstr., Schoonerstr. 9.
— Karl, Töpfer, Ritterstr. 59W17.
— Karl Jak.', Fabrikbmt., Pernauer Str. 18W26.
— Leonh., Bankbmt., Nikolaistr. 24, W.10
— Marie, Wwe., Nikolaistr. 24, W. 10.
— Mart., Drechsler, Gartenstr. 17a.
— Mart., Drechsler, Salwen. Str. 46.
— Nik., Kontorbmt., Marienstr. 62.
— Paul, Fabrikbmt., Nikolaistr. 24.
— Pet., Stallmstr., Petersb. Ch. 137.
— Sem., Hsb., Ehstenstr. 1a, W. 1.
Kurras, Joh., Schuhm., Schwartzenhofsche Str. 9.
Kursa, Mich., Bmt., Obststr. 6
Kursal, Jan, Schmied, Wolmar. Str. 21.
Kursche, Pet., Fuhrm., Wolmar. Str. 26.
Kurschewitz, Ed. Joh.', Mitinh. d. Firma J. A. Mentzendorff & Ko., Antonienstr. 4W7, ☎ 4729.
— A., Frl., Pauluccistr. 17, W. 10.
— Krist., Pflegerin, Adlerstr. 20W31.
— Mikl., Privat., Obststr. 6, W. 10.
— Olga, Frl., Kirchenstr. 4aW4.
Kursemneek, Georg Ch., Exped., Mühlenstr. 21, W. 2.
— Berta, Hebamme, Alexanderstr. 152.
— Fritz, Maler, Gertrudstr. 35, W. 9.
— Jak., Fuhrm., Seestr. 25.
— Jul., Schloss., Alexanderstr. 152W15.
— Karl, Fleischer, Matthäistr. 18, W. 30.
— M., Wwe., Gertrudstr. 54W20.
— O., Bankbmt., Mühlenstr. 21.
— Trine, Wwe., Adolfstr. 19.
— Waldis, Kontorbmt., Mühlenstr. 17.
Kurset, Mart., Tschlr., Petersb. Ch. 107.
Kursisch, Ant., Schutzm., Holmstr. 5.

Kursit, Jak., Schmied, Matthäistr. 57.
— Jak., Kellner, Marienstr. 78W7.
Kursul, Anna, Wwe., Ritterstr. 85W13.
Kurt, J., Wwe., Romanowstr. 47W17.
— Rud., Drechslerwerkst., Lagerstr. 8.
Kurth, F. M., Schausp. am Stadttheater, Pauluccistr. 2, W. 8.
Kurtschewski, Jw., Tschlr., Dorpaterstr.25
— Ant., Dw., Dorpater Str. 25, W. 22.
— Fab., Korkenschndr., Kathol. Str. 54.
Kurtius, Anna, Wwe., Schreyenb. 2, 7.
— Olga, Wwe., Ritterstr. 81W8.
Kurtz, Andr., Hdlr., Jakobstädt. Str. 14.
— Ed., SR, Zensor der ausw. Zensur, Albertstr. 1.
Kurtze & Moll, 2. G., Agentur, Inh.: Herm. Kurtze, Bevollm.: Hjalmar Jörgensen, Pferdestr. 21, ☎ 1484.
v. Kurtzenbaum, Karl, ehem. Bmt., Schmiedestr. 45.
Kurtzig, Eug., Fabrikbmt., Nikolaistr. 38.
— Konst., Gerber, Duntenh. Str. 2.

Otto Kurtzing
Mechaniker u. Optiker
kl. Münzstr. 13, Telefon 988.
Werkstatt für mathematische, physikalische, astronomische, elektrotechnische, mechanische und optische Apparate und Instrumente.

Kurtzing, Jan, Holzwr., Kownosche Str. 3.
— Elis., Wwe., Alexanderstr. 24W5.
— Jan, Hsb., Schlossermstr., Schreyenbusch 6, 2.
— Marie, Frl., Kassir., Helenenstr. 7.
— Otto, Mechan. Werkst. kl. Münzstr. 13, ☎ 988, wohnt: kl. Jungfernstr. 7.
Kuruf, Alex., Mech., Wasserstr. 26.
— Joh., Tschlr., Wasserstr. 26.
Kurweneek, Jak., Dw., Sprenkstr. 28.
Kurwicz, F. F., Bez.-Ger.-Bmt., Wolgundsche Str. 16b.
Kurwitz, Aug., Masch., Suworowstr. 37.
— Jak., Kesselschm., Milchstr. 11.
— Marie, Schndrn., Suworowst. 37W2.
Kurz, Arth. Christ.', Kfm., Inh. d. Firma Emil Borchardt, Bäckereistr. 12.
— E., Wwe., Rentn., Bäckereistr. 12.
— Math., Lehrerin, Kapselstr. 3.
— Rud. Christ.', Ing., Bäckereistr. 12.
Kurzenbaum, Amalie, Hsbn., Wolgundsche Str. 59.
— Ernst, Masch., Fuhrmannsstr. 3.
— Lene, Wwe., Artilleriestr. 23W4.
— Kr., Tschlr., Laboratoriumstr. 20W18.
Kurzewski, Wladisl. Ant.', KR, Hafenmstr., Bolderaa.
Kurzhals, Heinr., Blumenhdl., Kalkstr.15, ☎ 3416, wohnt Albertstr. 13W13.
— Kath., geb. Gothe, Blumenhdl., Basteiboul. 8, ☎ 2270, Wohn.: Nikolaistr. 67bW24.
— Schmul, Fleischer, Grabenstr. 11, W. 6
Kurzin, Aug., Bmt., kl. Milchstr. 7W4.
— Heinr., Schlosf., Nordstr. 25W16.
Kurzis, Jgn., Lackir., 2. Weidend. 38W26
Kurzmann, E., Fleischhdl., Mosk. Str. 104
— E., Fleischhdl., Sprenkstr. 47, W. 2.
— Jak., Fleischer, Romanowstr. 104.
— M., Fleischhdl., Scharrenstr. 17 und Sadownikowstr. 17.
Kurzow, Jes., Schuhm., Jarosl. Str. 59.
Kusch, J., Hsb., Wolgundsche Str. 25.

— Ernst, Maur., Marienstr. 73W9.
Kuschel, Andr., Kellner, Marienstr. 1W11
Kuschelew, M. K., Masch., Invalidenstr. 4.
Kuschelewski, Maria, Wwe., Revalerstr. 78
Kuschilewitsch, Berka, Hdlr., Lerchenstr. 1.
Kuschin, Mich., Maurer, Paliss. Str. 7.
Kuschinski, Alex., Bmt., Tulasche Str. 12
— Aug., Stauer, Abgulden. Str. 9.
— Helene, Verw., Dünaburger Str. 76.
— Reinh. Joh.', Feldscher, 2. Weidendamm 31.
Kuschke, Alex., Amtsbote, Grobin. Str. 3.
— Alfr. Maxim.', Hsb., Suworowstr.70, ☎ 4787.
— Alma, Frau, Kirchenstr. 26.
— Dav., Kutscher, Thronfolgerboul. 15.
— Ehrenfried, Schlosser, Gertrudstr. 73.
— Elisab., Wwe., Mühlenstr. 102, W. 7.
— Elisab., Wwe., Schreyenbusch 2, 12.
— Emanuel, Exped., Säulenstr. 79.
— Emil, Schuhm., Revaler Str. 89.
— Jan, Schlosser, Pokrowstr. 11, W. 26.
— Joh., Hsb., Champetresche Str. 95.
— Jos., Hg., Mühlenstr. 102, W. 7.
— Karl, Maler, Gertrudstr. 109, W. 83
— Karl, Schndr., Säulenstr. 92.
— Nik. Reinh.', Bankbmt., Parkstr. 1a.
— Otto, Dw., Goldinger Str. 28.
— Pet., Portier, Todlebenboul. 6, W. 9.
— R., Schuhm., Säulenstr. 92, W. 19.
— Sem., Bankbote, Nikolaistr. 76, W. 2
— Wold., Töpfer, Zabelnsche St. 5.
Kuschkewitz, A., Tschlr., Färberstr. 6W8.
Kuschkis, Wass. Andr.', Kutscher, Klosterstr. 19, W. 6.
— Anna, Wwe., Rujensche Str. 6W4.
— Mik., Zimm., Petersb. Ch. 40W2.
Kuschlewitsch, Adam, Wagenb., Wendensche Str. 11W12.
Kuschlju, Sam. Boris', Prof. der Firma A. S. Maikapar, Kirchenstr. 4aW7.
Kuschma, Pet., Maur., Rodenpoiserstr. 47
Kuschnarenko, Jw. Sach.', Bahn-Feldscher, kl. Lagerstr. 63W6.
Kuschnarew, Konst., Bahnbmt., Wolgundsche Str. 15a.
Kuschner, Herz, Schndr., Paliss. Str. 14
— Joh. Joh.', Bahnbmt., Säulenstr. 72.
— Ludm., Wwe., Revaler Str. 69.
— Nad., Wwe., Marienstr. 122W6.
— Trine, Kol.-Hdl., Schreyenb. 1, 24.
— Trine, Wwe., Schreyenb. 1, 19.
— Wlad., Bmt., Marienstr. 17W9.
Kuschnirew, Paul Al.', KA, Lehrer, Alexanderstr. 108, W. 16.
— Wlad., Priv., Friedensstr. 17aW9.
Kuschun, Jw., Schaffn., Rodenpoiserstr. 15
Kuschunas, Ged., Masch., Ernestinenstr.43
Kuse, Paul, Fuhrm., Karolinenstr. 44.
— Alex., Jng., Sprenkstr. 16W3.
— Denis., Bahnbmt., Marienmühlenst.18
— W., Bäckerei u. Konditorei, Sprenkstr. 16, ☎ 3635 und Marienstr. 8a.
— Wilh. Karl', Kalkulator, Sprenkst. 16
Kusik, A., Bankbmt., Elisabethstr. 9W9.
— Jan, Frisör-Amtsmstr., Kurische Str. 1
— Jan, Schlosser, Revaler Str. 70.
— Jan, Wächter, 1. Weidendamm 17.
— Joh., Bäcker, Alexanderstr. 163.
— Joh., Herrenkl.-Hdl., Matthäistr. 22.
— K. M., Lagerdiener, Theaterboul. 15
— M., Pension, Reimersstr. 1, W. 17.
— M. A., Bahnbmt., Reimersstr. 1.
— Mar., Wäsch., Hospitalstr. 10, W. 2.
— Mich., Hsb., Uferstr. 27, W. 1.
— P., Hdlr., Artilleriestr. 40, Q. 15.
Kusin, Ant., Dw., Suworowstr. 14W16.

Karl Grünberg, Matthäistr. № 54, im eigenen Hause. Telephon № 2402.
Die besten Gummireifen der Welt.

Nur importierte Weine in grösster Auswahl.

Karl Grünberg, Matthäistr. № 54, im eigenen Hause. Telephon № 2402. Die besten Gummireifen der Welt.

— Jw., Bahnbmt., Romanowstr. 58W2.
Kusitschew, Jw., Bahnschaffner, Matthäistr. 104, W. 6.
Kusk, Fedor, Schaffn., Suworowstr. 80.
— Heinr., Schmied, Rumpenh. Str. 8.
Kusk-Grönbaum, Jan, Hdlr., Sprenkst. 34c
Kuslitzki, Paw. Pawl.', Fabrikbmt., Ritterstr. 39, W. 7.
Kusma, M., Dw., Steinstr. 8, W. 16.
— Jw., Zimmerm., Gustavstr. 4W5.
— Pet., Maler, Obststr. 4, W. 10.
— Pet., Schmied, Rumpenhof. Str. 8.
Kusmanow, Konst. Fedor', SR, Dirig. d. Zollamts, Nikolaistr., Zollgebäude, W. 6, ☎ 2303.
— Ton., Schloss., Alexanderstr. 178.
Kusmin, A., Wwe., Romanowstr. 92.
— A. P., Kassir., Karolinenstr. 16W3.
— Andr., Wächter, Sprenkstr. 67W13.
— Ans., Hsb., Twersche Str. 3.
— E. R., Stabskapt., Adjut., Elisabethstr. 103, W. 4.
— Ella, Frau, Kirchenstr. 35W32.
— Emil, Schmied, Wendensche Str. 10.
— Eug. Rom.', Kapt., Kirchenstr. 45W1
— G., Bahnbmt., kl. Palissadenstr. 10.
— Jak., Dw., Nikolaistr. 24.
— Jw., Konditor, Gertrudstr. 88, W. 7.
— Jw. Dm.', SR, Aelt. Revid. d. Gouv.-Akziseverw., Mühlenstr. 53bW19.
— Jw. Wass.', SR, Abt.-Chef d. Kameralh., Mühlenstr. 60, W. 2.
— Konst., Hsb., Jakobstädt. Str. 8.
— L., Schuhm., Dünaburger Str. 50.
— Lis., Wwe., Wendensche Str. 10.
— Lukj., Hdlr., Kischinewsche Str. 1.
— Marie, Leutn.-Frau, Suworowstr. 93.
— Minadora, Wwe., Maurerstr. 4.
— Nad., Wwe., Moskauer Str. 25W1.
— Nat., Kol.-Hdl., Jakobstädt. Str. 9.
— Nik. N.', Kapt., Milit.-Topogr., Romanowstr. 23.
— Nik., Zimm., Bärenstr. 1W1.
— O., Schaffn., Romanowstr. 84W15.
— Ost., Schloss., Friedensstr. 29W6.
— Par. Charl.', Hg., Säulenstr. 95W12.
— Serg., Schuhm., Turgenjewstr. 1.
— Wass., Hdlr., Jaroslaw. Str. 45.
Kusminow, Jw., Zimm., Jarosl. Str. 49.
— Sam., Dw., Sprenkstr. 20, W. 8.
— Serg., Schuhm., Jaroslaw. Str. 50.
Kusminski, Kas., Dw., Olivenstr. 11W5.
Kusmitsch, Leo, Töpfer, Pernauerstr. 27.
Kusmitzki, Alex. Paw.', Bahnbmt., Alexanderstr. 24.
— Elisab., Pension, Alexanderstr. 24.
— Jw., Dw., Jakobstädt. Str. 17W9.
Kusmowoi, A., Obsthdl., Mosk. Str. 106.
Kusner, Chaim, Moskauer Str. 97.
Kusnetzki, J., Tschlr., Turgenjewstr. 15.
Kusnez, Krisch, Hsb., Abguld. Str. 25.
J. J. Kusnezow, 1. G., Fayence-W., Inh.: Jwan Jemeljanowitsch Kusnezow, Weberstr. 11, ☎ 3996.
Gesellschaft zur Herstellung von Porzellan- und Fayencegeräten M. S. Kusnezow, 1. G., Gesellschaft auf Anteilscheine in Moskau, Bevollmächtigte: Alexei Nikiferow u. Luka Winogradow, Fabrik: Moskauer Str. 259, ☎ 35, Niederlage: Sünderstr. 17/19, ☎ 47, Speicher ☎ 3815.
Kusnezow, Alex., Korresp., Honigstr. 3W4
— A. W., Bmt., Alexanderstr. 144.
— Alex., TR, Gouv.-Bmt., Alexanderst. 28
— Andr., Kol.-Hdl., Bergstr. 7.
— Astaf., Bahnbmt., alte Mit. Str. 7W9
— Charl., Frau, Palissadenstr. 3.
— Dm., Schloss., Kurmanowstr. 15W3.
— Dm. Nik.', Bahnbmt., Marienstr. 93.
— E., Kol.-Hdl., Inh. Nik. Alp, Mitauer Ch. 12.
— Eva, Wwe., Feldstr. 12, W. 3.
— Fed., Vorarb., Dünaburger Str. 30.
— Theoph., Lehrer, Bausk. Str. 1.
— Hel., Wwe., Romanowstr. 145, W. 9.
— J., Gemüsehdl., Jaroslaw. Str. 35.
— Jewd., Teehaus, Jarosl. Str. 10W31
— Jul., Bankbmt., Honigstr. 3, W. 1.
— Jw., Bmt., Steinstr. 6, W. 10.
— Jw., Bildh., Jaroslaw. Str. 35.
— Kath., Hsbn., Honigstr. 3, W. 1.
— Konst., Amts-Drechslermstr., Marienstr. 13W21.
— Konst., Spielw.-Hdl., Elisabethstr. 85a.
— Konst. Dmitri', Reichskontr.-Bmt., Romanowstr. 70bW17.
— Louise, Wwe., Säulenstr. 68, W. 8.
— M., Bmt., Bergstr. 9.
— M., Hg., Gesellenstr. 6.
— Mich., Bahnbmt., Steinstr. 12, W. 9.
— Mich. Matw.', Fabrikdir., Antonienstr. 2, W. 1, ☎ 3437.
— Nat., Hsbn., Mitauer Ch. 12.
— Nik. Nik.', Bahnbmt., Zeichner, Marienstr. 91, W. 12.
— Ost., Tschlr., Jarosl. Str. 54W16.
— Pawel, Kol.-Hdl., Dünaburger Str. 17.
— Sem., Schaffner, Polotzker Str. 3.
— Serg., Schmiedemstr., Mosk. Str. 114.
— Step., Hsbn., kl. Palissadenstr. 5.
— Tatj., Wwe., Dünaburger Str. 45.
— Wass. Nik.', Bahnbmt., Marienstr. 109
— Wjatsch., Leutn., Goldinger Str. 17.
Kusnitzki, J., Schlosser, Wolmar. Str. 31.
Kusowitz, Julj., Schlosser, Schützenstr. 4.
Kussak, Karl, Tschlr., Mittelstr. 3, W. 19.
Kusse-Sichmann, Mat., Hsb., Alschwangensche Str. 15.
Kussmann, Pet., Mälzer, Hapsalerstr. 16.
— Aron, Holzhdlr., Säulenstr. 19W24.
Kussowsky, Jak., Diakon, Friedensstr. 17b.
— Ant. Jak.', Bmtn., Friedensstr. 17a.
— Warw. Jak.', Bmtn., Friedensstr. 17a
Kussul, Alma, Schndrn., Bausk. Str. 17.
Kustenow, Jeg., Drucker, Dorpaterstr. 87
Kuston, Schloss., Theringer Str. 52.
A. Kusubow, 2. G., Lebensmittel, Inh.: Andrei Kusubow, Schaalstr., Wildbude 54, ☎ 895.
Kusubow, Andr., Inh. dieser Firma, Turgenjewstr. 13, W. 2, ☎ 2369.
Kusul, Aug., Bierhdlr., Lagerstr. 57.
— Dav., ehem. Lehrer, Hirtenstr. 1W20
— Erich Dav.', Buchhltr., Martinshöfsche Str., Salamander.
— K., Schaffner, Säulenstr. 77, W. 16.
Kutanow, Grig., Rentn., Marienstr. 112
— Nik. Grig.', Hg., Marienstr. 112W6.
Kutepow, Wlad., Stud., Hilfsstr. 13W9.
— J. J., Gef.-Bmt., Korrekt.-Gef., Matthäistr.
— Konst. Alex.', SR, Oberlehrer, Schwartzenhöfsche Str. 11W1.
Kutilin, Alex., Hsb., Bäcker, Gertrudstr. 133, W. 26.
Kutis, St., Hg., Romanowstr. 117W37.
Kutitonski, Alexei Nik.', KR, Glied des Zollamts, Nikolaistr., Zollgeb. W. 11.
Kutkewitz, F. F., Bahnbmt., Parkstr. 1a.
Kutletis, W., Maurer, Dünaburgerstr. 11.
Kutro-Jukunis, Ost., Fuhrm., Ritterst. 84
Kutro-Kutrewitsch, Jur Ost.', Pol.-Bmt., Mühlenstr. 54.
Kutsch, Paul, Markthdlr., Artilleriestr. 55
— Joh., Masch.-Bauer, Feldstr. 9W18.
— Pet., Schlosser, Fuhrmannsstr. 25.
Kutschar, Fritz, Dw., Marienstr. 86.
Kutschbach, Karl, Bautechn., Romanowstr. 38.
— E., Klarirer, Romanowstr. 38, W. 1
— Wilh., Amts-Zimmermstr., Romanowstr. 38, Q. 11.
Kutscher, Anna, Schndrn., Charlottenstr. 32, W. 8.
— Jan, Maler, Mühlenstr. 147, W.
— Jan, Vorarb., Kandauer Str. 5.
— Joh., Sattler, Kiefernstr. 9, W. 14
— Jul., Hg., Marienstr. 86, W. 8.
— Karl, Heizer, Palaisstr. 7, W. 2.
— Otto, Schuhm., Matthäistr. 40, W.
— Pet., Schlosser, Heinrichsstr. 18, W.
Kutscherscheck, Emma, Wwe., Paulucci[str.]
Kutschewski, Mich., Klempner, Romanowstr. 105, W. 11.
Kutschik, Wlad., Kutscher, Alexanderstr. 1
— Kas., Bmt., Wolmarsche Str. 5.
Kutschin, A., Hdlr., Jaroslaw. Str.
Kutschinski, Jw., Dw., Steinstr. 13.
— Alex., Schloss., Wenden. Str. 7W1
— Fed. Stan.', Bahnbmt., Marienstr.
— J., Bahnbmt., Polotzker Str. 1W
— Jw., Diener, Rabenstr. 11, W. 10.
— Karl, Hg., Suworowstr. 87.
— Karl, Schndr., Säulenstr. 57W12.
— Kupr., Bahnbmt., Romanowstr. 10
— Sigism., Schmied, Kathol. Str. 4
— Wilh. Stan.', Bahnbmt., Marienstr.
Kutschkin, Mich., Maurer, Hasenholmsch Ufer 25.
Kutschmenko, Wlad. Georg', Feldscher, Weidendamm, Güterbahnhof.
Kutschunas, Kas., Schlosser, Bausk. Str.
Kutzer, Ed., Masch., Moskauer Str. 14
Kutzke, Elsa, Korrektrice, Thronf.-B.
— Jda, Priv., Mosk. Str. 139, W.
— Karl, Bäckermstr., Lagerstr. 26.
— Matw., Dw., Nikolaistr. 39, W.
— Rob., Amts-Bäckermstr., Lagerstr.
Kutzko, Ant., Dw., Säulenstr. 77, W.
— Karl, Dw., Romanowstr. 47, W.
Kuus, Pet. Jan', Bahnbmt., Pet. Ch.
Kuuse, Joh., Kellner, Gertrudstr. 85.
Kuusk, Fr., Masch., Bausk. Str. 12.
— Mich., Bandw., kl. Lagerstr. 17, W.
A. Kuwald, 1. G., Traktör (Kasin... Theater und Hotel Frankfurt a. M., Inh.: Alduin Kuwald, Theater: Alexanderstr. 80, ☎ 2274, Hotel: Alexanderstr. 25, ☎ 140.
Kuwald, Alduin, Inh. d. Hotels Frankfurt a. M., Alexanderstr. 25.
— Alb., Buffet, Kirchenstr. 19.
— Art., Geschäftsf., Alexanderstr. 25.
— Karl, Geschäftsf., Alexanderstr. 25.
— Karl jun., Zeichner, Martinsh. Str.
— Wilh., Wwe., Kirchenstr. 19, W.
Kugas, Kas., Müller, Kaiserg. Str. 1
Kuzer, Alex., Vorarb., Schreyenb. 2,
Kuzewski, Otto, Jng.-Techn., Fellinerst.
Kuzuk, Jos., Frl., Schreyenb. 6, 8.
Kwahl, Joh. Pet.', Bahnbmt., kl. Newastr. 3, W. 12.
— Paul Joh.', Drogist, kl. Newastr.
Kwant, Marie, Frau, Matthäistr. 52.
Kwaschnin, Wlad., SR, Bmt., Suworowstr. 70, W. 3.
Kwaschnin-Ssamarin, A. P., WSR, Glied d. Bez.-Ger., Marienstr. 10a, W.
Kwatsch, A., Schloss., Suworowstr. 10
Kwaza, Jer., Konditor, Hilfsstr. 9W2.
Kwees, Joh. Jak.', Buchhltr., Gertrudstr. 37W4.
— Pet., Hg., Dorotheenstr. 16W22.

Ch. Jürgensohn, Weingrosshandlung, Wallstr. Nr. 20, Telephon Nr. 106

— Wilh., Maler, Philippstr. 1.
Kweeschau, Jan, Schloss., Matthäistr. 93.
Kweese, F., Schuhm., Alexanderstr. 178.
Kweesis, Joh., Hsb., Ernestinenstr. 27.
— Jan, Zollbes., Ernestinenstr. 27.
— Minna, Schndrn., Windauer Str. 6.
Kweesit, Pet., Ankern., Dampfstr. 68W3.
— Joh., Kirchh.-Wächter, Waffenstr. 14.
Kweeting, Marta, Frau, kl. Bullen.Str.12
Kwehpe, Trine, Wwe., Gartenstr. 17a.
Kwehps, Emilie, Wwe., Gartenstr. 11.
— Karl, Bierhdl., Laboratoriumstr. 23.
Kwehs, Anna, Frau, Wolmar. Str. 26.
Kwendel, Hirsch, Holzwr., Hasenh. Ufer13
Kweps, Jak., Schmied, Gertrudstr. 62.
Kwest, Andr., Hdlr., Rabenstr. 7, W. 5
— Anna, Hsb., Thering. Str. 44.
Kweste, Karl, Schloss., Pet. Ch. 6W8.
Kwetka, Thom., Dreher, kl. Altonaerstr. 13.
Kwetkowsky, Alex., Hsb., Steinstr. 26/28.
— Jw., Zuschndr., Hapsaler Str. 2W6.
Kwezin, M., Hdlr., Moskauer Str. 71.
Kwezko, Wik., Former, Wolmar. Str. 17
Kwezkow, K., Korkenschndr., Sprenkstr. 58
Kwjadrin, Jur, Fuhrm., Kostrom. Str. 8.
Kwiet, Konst., Maler, Sprenkstr. 15.
— Karl, Hsb., Vogelstr. 1a.
Kwiklis, J., Frisirsalon, Elisabethstr. 95.
— Jw., Frisör, Moskauer Str. 176.
N. Kwill 1. G., ohne Handelsbranche, Inh.: Nota Kwill, Jakobsstr. 30, ☎ 1391.
Kwill, Nota, Inh. d. Firma N. Kwill, Jakobsstr. 30.
Kwinto, Jewd., Wwe., Newastr. 21.
— Wass., Reichsb.-Bmt., Newastr. 21W3
Kwist, A., Schuhm., Säulenstr. 108.
— Alex., Schndr., Adlerstr. 12W43.
Kwitin, Karl, Tischlr., Sternstr. 13.
Kwitko, Anna, Hsb., kl. Bullensche Str. 2.
Kwitschewitz, Agr., Hsb., Dampfstr. 90.
— Leon., Hg., Dampfstr. 90, W. 4.
Kwitt, Kirill, Hsb., Lehmstr. 10a.
Kwitzau, Rob., Tischlr., Ritterstr. 85W20
Kyber, Arth., Chem., Nikolaistr. 17, W. 3.
— Aug. Karl', KA, ehem. Bmt., Romanowstr. 47W20.
Kyling, Karl Ludw.', Ing., Alexanderstr. 124, W. 16.
Kyll, K., Verk., kl. Sandstr. 13W4.
C. L. Kymmel, 1. G., Bierbrauerei, Inh.: Carl Rud. Kymmel, Prok.: Albrecht Haensell, Braumstr.: Ant. Kasp.' Brinkmann, Ritterstr. 2, ☎ 137, Export von Flaschenbier ☎ 1347, Niederl.: Königsstr. 3, ☎ 109, Mühlenstr. 42, ☎ 1607.
M. H. Kymmel, 2. G., Stärke- und Chemische Fabrik, Inh.: Mathias Heinr. Kymmel, Prok.: Karol. Kymmel, Gerberstr. 4, ☎ 94.
N. Kymmel Buchhandlung, 2. G., Inh.: Nikolai Kymmel, Scheunenstr. 21, ☎ 63.
Kymmel. Sieh auch Kimmel.
— Alex. P., Kanzleibmt., Alexanderboul., Plenum.
— Carl Rud., Aeltester d. gr. Gilde, Stadtverordn., Inh. d. Firma C. L. Kymmel, Schulenstr. 33, ☎ 3293.
— Elsa Friedr.', Hgn., Romanowstr. 60
— Karol., Wwe., Romanowstr. 60, W. 2.
— M. H., Inh. d. Firma M. H. Kymmel, Gerberstr. 4.
— Nik., Aeltester Gr. Gilde, Inh. der Firma N. Kymmel, Dir. d. Kreditver. der Hausbes., Elisabethstr. 29, W. 2.
— Ros., Wwe., kl. Schmiedestr. 24, W. 4.

Kyrill, Leop., Schuhm., Trinitatisstr. 6
Laaps, Karl, Priv., Petersb. Ch. 6W53.
Laarmann, Lena, Wwe., Popowstr. 3a.
Laas, Amanda, Hdlrn., Lagerstr. 1.
— Tennis, Färber, kl. Lagerstr. 23, W. 17
Laasche, J., Schmiede, Kathol. Str. 48.
Laban, Andr., Maurer, Matthäistr. 71.
— E., Bmt., Elisabethstr. 20W30.
Labanowski, Alex., Bmt., Stationsstr. 6.
— Paul., Hsbn., Stationsstr. 6.
— Rich. Karl', Uhrm., Gertrudstr. 10.
Labaß, Berta, Hg., Popowstr. 3a, W. 7.
Labe, Krisch, Brauer, Dampfstr. 49W11.
Labezki, Sem., Schaffn., Popowstr. 3a.
Labit, Rud., Hsb., Pleskodahlstr. 16.
M. Labkowsky, 2. G., Holz, Inh.: Israel Meer Labkowsky, Dünamündesche Str. 1 u. 11, ☎ 2531.
Labkowski, Sal., Holzhdlr., Sprenkstr. 56.
— Meer, Inh. d. Firma M. Labkowski, Dünamündsche Str. 11.
— N., Bahnbmt., Palissadenstr. 13W28.
Lablaik, Arv., Ankern., Donsche Str. 1.
— Jan, Restaurat., Neustr. 30, wohnt Marstallstr. 17W9.
Lablan, Jw., Hdlr., Wolmar. Str. 30.
Labok, Abr., Hg., Jesuskirchenstr. 14.
— Max, Uhrm., Alexanderstr. 104.
J. Labrenz, 2. G., Strickanstalt, Inh.: Joh. Labrenz, Scharrenstr. 11.
Labrenz, Jan, Sarg- u. Möbelhdl., Krugstr. 1, Wohn.: Krugstr. 3.
— Joh., Inh. d. Firma J. Labrenz, Scharrenstr. 11, W. 3.
— Joh., Schmied, Wiesenstr. 5, W. 11.
— Jur., Gärtner, Dampfstr. 98, W. 11.
— Krisch, Hausverw., Schlocksche Str. 14.
— Mich., Uhrm., Ritterstr. 66, Q. 10.
— Sim., Schloss., Petersb. Ch. 119W11
Labunko, L., Tischlr., kl. Palissadenstr. 6.
— Nad., Lehrerin, Pionierstr. 5.
Labunowitsch, P., Wäsch., Gerberstr. 8.
Labunski, N. O., Gerichtsvollz., Spr. 8 bis 10, außer Sonnab. u. Montags, Gertrudstr. 42, W. 6.
— Wlad. O., SR, Glied des Bez.-Ger., Marienstr. 29, W. 23.
Labur, Nik., Vorarb., Nordstr. 16.
Laburschewski, Bron., Hg., Färberstr. 15.
Labutin, J., Sekr. u. Transl. d. Stadtamts, Dorpater Str. 60.
— Alex., Stadt-Ing., Turgenjewstr. 20.
Labutz, Anast., Färber, Seestr. 37W29.
— Wanda, Frau, Gertrudstr. 40W8.
Lachmann, Jak., Tischlr., Dreylingsstr. 3.
— M., Stickerin, Mosk. Str. 6W2.
— Pink., Hdlr., Moskauer Str. 52W45.
Lachs, Heinr., Buchhltr., Gertrudstr. 37, ☎ 1144.
— Jak., Hsb., Dünabg. Str. 34.
Lachsmann, Elise, Lehrn., Artilleriestr.44
Lack, M. H., Klempnerei, Säulenstr. 88.
Lack, Leib, Gerber, Revaler Str. 45W5.
Lacket, M., Wwe., Säulenstr. 77, W. 30.
Lackis, Mart., Kol.-Hdl., Hospitalstr. 49
Lackmann, Ilja, Hdlr., Mosk. Str. 52.
— Elisab., Wwe., Matthäistr. 61W17.
Lackson, Ed., Tischlr., Fuhrmannsstr. 39.
Ladanow, Marie, Wwe., Pens., Weberstr. 8
Ladegas, Jak., Hdlr., Adlerstr. 16, W. 4.
Ladehoff, Otto, Bevollm. der Firma F. Teppich, Mühlenstr. 4W6.
Ladnow, Jw. Andr.', Bahnbmt., Kurmanowstr. 15, W. 6.
Ladygin, Marie Wass.', Bahnbmtn., Bäckereistr. 10W6.
— Marie, Hsbn., Moskauer Str. 144.
— P., HR, Telegr.-Bmt., Bäckereistr. 10

— Pet. Wass.', Architekt, Mühlenstr. 7, ☎ 1385.
Ladygo, Bolesl. Kas.', Bahnbmt., Dorpater Str. 7.
H. Laerum, 1. G., Agentur u. Kommiss., Agent der A.-G. Arthur Koppel in St. Petersburg und der Warschauer Feuer-Versich.-Gesellschaft und der Dampfschiffahrts-Ges. Kawkas und Merkur St. Petersburg. Inh.: Rud. Laerum u. Georges Laerum, Schloßstr. 8, ☎ 103.
Laerum, Anna, geb. Trampedach, Kfm.-Wwe., Romanowstr. 7W9.
— Georges, Mitinh. der Firma H. Laerum, Romanowstr. 7W3, ☎ 5798.
— Henrik Henril', vereid. Rechtsanw., Büro: Schloßstr. 18, ☎ 1426, wohnt Alexanderstr. 23W4, ☎ 5712.
— Patric, Kfm., Romanowstr. 7W7.
— Rud., Mitinh. d. Firma H. Laerum, Romanowstr. 7W7.
„Laserme" Kompagnie, Tabakshdlg., Sünderstr. 26.
Lafferentz, Karl, Buchhltr., Dorotheenstr. 14.
— Kath., Frl., Schulenstr. 22W2.
— Malw., Buchhltrn., Gertrudstr. 3W13
Laffert, Wilh., Steinbr., Wolmar. Str. 1
Lagarce, M-lle, franz. Sprachl., Antonienstr. 4W5.
Eduard Lagenpusch, 2. G., Agentur, Inh.: Ed. Lagenpusch, Münzstr. 11.
Lagenpusch, Rud. Karl', Hg., Schulenstr. 28W13.
Laggat, Karl, Wächter, Dorp. Str. 83.
Lagosch, J. S., Dw., Schloßstr. 12.
Lagowski, Serg. Mich.', TR, Prof.-Geh., Industriestr. 3W2, ☎ 2294.
Lagsde, Krist., Hsb., Michaelstr. 14.
E. Lagsdin, 2. G., Möbel, Inh.: Ewald Lagsdin, Theaterboul. 10, ☎ 1315.
Lagsdin. Sieh auch Lasdin u. Legsdin.
— Alex., Wraker, Moskauer Str. 213.
— Alw., Wwe., Pernauer Str. 20.
— Amalie, Frl., Marienstr. 96, W. 2.
— Anna, Wwe., Gertrudstr. 33, W. 5.
— Ewald, Inh. d. Firma E. Lagsdin, Münzstr. 10, ☎ 4434.
— Fritz, Bankbote, Sprenkstr. 2, W. 39.
— Fr., Hsb., Michailstr. 6.
— Fritz, Kellner, Mühlenstr. 79.
— Fritz, Montör, Bienenstr. 13W14.
— J., Tischlr., Schlocksche Str. 77.
— Jak., Masch., kl. Milchstr. 10W15.
— Jak., Töpfer, Annenhof. Str. 3.
— Jan, Bierhdl., Kalnezeem. Str. 59.
— Jan., Hsb., Kuckuckstr. 22.
— Jan, Schlosser, Moskauer Str. 183.
— Jan, Schlosser, Schlocksche Str. 32.
— Joh., Hsb., Schultzenhofsche Str. 18.
— Joh., Postbmt., Kirchhofstr. 8, W. 9.
— Joh., Schuhm., Pauluccistr. 3, W. 17.
— Joh., Schuhm., Sommerstr. 2.
— Joh., Seiler, Petersb. Ch. 27, W. 28.
— Julie, Hsbn., Petersb. Ch. 125.
— Karl, Kol.-Hdlr., Fischerstr. 7.
— Karl, Mälzer, Friedensstr. 17b.
— Karl, Maurer, Färberstr. 4, W. 14.
— Karl, Waschanst., Mühlenstr. 79, W. 27
— Karol., Wwe., Schulenstr. 28W20.
— Mart., Schlosser, Bienenstr. 12W12.
— Otto, Holzhdlr., Gertrudstr. 33, W. 5.
— Otto, Maler, Lermontowstr. 4, W. 15
— Pet., Hdlr., Friedensstr. 21W2.
— Pet., Hsb., Tischlr., Frauenb. Str. 10.
— Pet., Mech., Newastr. 26, W. 68.
— Rob., Lackirer, Hapsaler Str. 20.

Karl Grünberg, Matthäistr. № 54, im eigenen Hause, Telephon № 2402. **Die besten Gummireifen der Welt.**

Eigene Filialen: Mühlenstr., Ecke der Suworowstr., Tel. 325. Hagensberg, Waldstr. 4a, Tel. 3950. Weberstrasse, Ecke der Altstadt, Tel. 1569. Mitauer Chaussee 12, Tel. 3055.

Karl Grünberg, Matthäistr. № 54, im eigenen Hause. Telephon № 2402. Die besten Gummireifen der Welt.

H. Lærum

Agent der Dampfschifffahrts-Gesellschaft

„Kawkas und Merkur"

übernimmt **Transporte nach allen Städten an der Wolga, des Kaspischen Meeres, Mittel-Asiens und Persiens** und erteilt nähere Auskünfte.

H. Lærum

Dampfschiffs-Expedition nach Stettin, Arensburg.

Schloßstr. 8, Telefon 103.

Warschauer

Feuer-Versicherungs-Gesellschaft in Warschau.

Zweite General-Agentur für Riga und Livland:

H. Lærum

Schlossstrasse 8, Telefon 103.

Arthur Koppel

Aktien-Gesellschaft in St. Petersburg

Agentur in Riga,

Schloßstrasse Nr. 8, Telefon 103.

Agent für die Ostseeprovinzen

H. Lærum.

— Th. M., Kameralh.-Bmt., Dorpater Str. 97, W. 15.
Lagunowski, Andr. Pet.', Bmt., Romanowstr. 51W12.
— Grig., Bürodiener, Schreyenb. 3, 21
Lahm, Emilie, Wäsch., Dorotheenstr. 19.
— Edwin, Setzer, Glockenstr. 1.
— Lucie, Frl., Marienstr. 32, Q. 5.
— Pet., Setzer, Gertrudstr. 89, W. 23
Lahme, Ans, Hsb., Kaugern. Str. 4.
— Ans, Schloss., Marienstr. 110W10.
— Ed., Drechsler, Fuhrmannsstr. 16.
— J., Fabrikbmt., Matthäistr. 81W2.
— Karl, Fabrikbmt., Hasenstr. 1, W. 2
Lahn, P., Schiffskapt., Mittelstr. 11W2
Lahz & Freudenberg, 2. G., Leder u. Wolle, Inh.: August Freudenberg, Dorpater Str. 23, ☎ 2271.

Fr. Lahz,

Amts-Töpfermeister

Matthäistr. 81, W. 13, Tel. 3375.

Uebernimmt sämtliche Töpferarbeiten in **Neubauten,** wie auch **Remonte-Arbeiten.**

Oefen-Inneneinteilung wird nach **neuester Konstruktion** angebracht.

Arbeit **sauber** und **solide.**

Preise ohne Konkurrenz.

Lahz, A., Kol.-Hdl., Matthäistr. 107W9.
— A., Mech. Werkst., Marienst. 7, ☎ 483
— Andr., Dw., Gertrudstr. 18.
— Andr., Hsb., Unionstr. 50.
— Anna, Frl., Rodenpoiser Str. 50W25.
— Anna, Wwe., alte Mitauer Str. 24.
— Arn., Wagenb., Erbsenstr. 7W11.
— Aug., Buchb., Romanowstr. 68, W. 6.
— Aug., Kurzw.-Hdl., Sprenkstr. 23b.
— Aug., Schlosser, Marienstr. 32, W. 27.
— Aug., Vorarb., Schreyenb. 2, 10a.
— Aug., Zimmerm., Rumpenhof. Str. 8.
— Ed., Schlosser, Pernauer Str. 15.
— Ed., Schuhm., Matthäistr. 71.
— Edde, Hebamme, Suworowstr. 43, W. 8.
— Emilie, Frau, Revaler Str. 80W7.
— Ernst, Schlosser, Peterholmstr. 9.
— Friedr., Amts-Töpfermstr., Matthäistr. 81, ☎ 3375.
— Grete, Wwe., Segelstr. 11.
— Gust., Kol.-Hdl., Nikolaistr. 9.
— J., Dw., Moskauer Str. 66a, W. 20.
— J., Fuhrm., Revalerstr. 86, Q. 4.
— J., Schuhm., Kurmanowstr. 6W25.
— J. K., Tischlerei, Turgenjewstr. 7.
— Jak., Kol.-Hdl., Gertrudstr. 93, W. 25
— Jak., Schlosser, Revaler Str. 2.
— Jak., Zimm., Fuhrmannsstr. 8.
— Jak., Zimmerm., Helenenstr. 15.
— Jan, Ankern., Oskarstr. 18.
— Jan, Diener, Rabenstr. 5, W. 3.
— Jan, Fuhrm., Dorotheenstr. 1W18.
— Jan, Hsb., Milchstr. 10.
— Jan, Kol.-Hdl., Pernauer Str. 22.
— Jan, Priv., kl. Altonaer Str. 14.
— Jan, Töpfer, Laboratoriumstr. 7.
— Jan, Vorarb., Krebsstr. 17.
— Joh., Bäckerei, Wachholderstr. 2.
— Jul., Privat., Schulenstr. 13, W. 27.
— Karl, Heizer, Hasenstr. 3W15.
— Karl, Schloss., Rodenpoiser Str. 1a.
— Karl, Zuschndr., Schreyenb. 3, 17.
— Lina, Wwe., Sprenkstr. 58, W. 13.
— Marie, Wwe., Marienstr. 28, W. 16.
— Mart., Expr., Sternstr. 13, Q. 4.

Wein- u. Austern-Stuben Basteiboulevard Nr. 2, Telephon Nr. 80. **Otto Schwarz.** **Wein-, Delikatessen- u. Cigarren-Lager** Basteiboulevard, Ecke der Kalkstrasse.

— Mart., Zimm., Kojenholm. Str. 11
— Matth., Hotelverw., Romanowstr. 74.
— Otto, Hsb., kl. Altonaer Str. 14.
— P., Riesingstr. 8, ☎ 5073.
— Pet., Hdlr., Suworowstr. 43, W. 8.
— Pet., Kalefaktor, Todlebenboul. 8.
— Pet., Kellner, Säulenstr. 53, W. 3.
— Pimen, Hg., Säulenstr. 107W4.
— Rob., Maler, Jutestr. 3.
— Wilh., Bmt., Schlocksche Str. 42.
Julie Lahze, 2. G., Badeanstalt, Inh.: Julie Lahze, Antonienstr. 11.
Lahze, A., Zimmerm., Ludwigstr. 2.
— Andr., Dw., Mühlenstr. 59, W. 10.
— Anna, Wwe., Segelstr. 21.
— Emilie, Schndrn., Karolinenstr. 21.
— Friedr., Tapez., kl. Lagerstr. 8.
— Gust., Masch., kl. Lagerstr. 9.
— Hans, Maurer, Talsensche Str. 2.
— Herm., Strb.-Schaffn., Rev. Str. 41.
— Julie, Inh. d. Firma Julie Lahze, Antonienstr. 11, W. 4.
— Karl, Maler, Marienstr. 22, W. 10.
— Kath., Wwe., Mühlenstr. 91, W. 7.
— Mart., Dw., Marstallstr. 19, W. 4.
— Math., Schndrn., Alexanderstr. 182.
— Pet., Maler, Marienstr. 144.
— Pet., Portier, Suworowstr. 20.
— Theod., Schuldiener, Kirchenstr. 14.
— Vikt., Kol.-Hdl., Säulenstr. 32.
Lahzgalw, Krustin Joh.', Fabrikbmt., Karolinenstr. 7, W. 42.
— Emilie, Wwe., Bausk. Str. 56.
J. Lahzis, 2. G., Eisenw., Inh.: Grete Steinberg, Dorpater Str. 26, ☎ 986, Eisengießerei, Plettenbergerstr. 19, ☎ 2487, Stein- u. Bildhauerei, Friedensstr. 33, ☎ 5436.
Lahzis, Adam, Pächter, Rodenpoiserstr. 34.
— Andr., Wächter, Wenden. Str. 17.
— Ed., Schloss., Hospitalstr. 3W10.
— Ed., Zimmerm., Säulenstr. 30, W. 10.
— Ernst, Auff., Hospitalstr. 3, W. 32.
— Jan, Schloss., Revaler Str. 35W30.
— Jndr., Steinh.-Mstr., Plettenbergstr. 19
— Karl, Schaffn., Pionierstr. 3W24.
— Mart., Kol.-Hdl., Pokrowstr. 10.
— Pet., Hsb., Selburgsche Str. 10.
— Pet., Tschlr., Friedensstr. 35, W. 24.
Lahzit, Jak., Hdlr., Apothekerstr. 30.
— S., Wwe., Sprenkstr. 63W1.
Lahzkaje, Jan, Hg., Petersb. Ch. 124W1
Laidars, Jan, Hsb., kl. Lubahn. Str. 13
Laider, Eider, Hg., Moskauer Str. 65W4
— Joh., Tschlr., Laborator. Str. 8W5.
— K., Tschlr., Sternstr. 9, W. 18.
Laidin, Fritz, Dw., Brückenstr. 20.
— Andr. Matth.', TR, Reichsb.-Bmt., Waldstr. 4a, W. 1.
— Georg, Maler, Schulenstr. 36, Q. 4.
— Kath., Hebamme, Waldstr. 4a.
Laikos, Mart., Hsb., Ebelshöf. Weg 32.
Laiks, Pet., Tschlr., Rübenstr. 4.
Laim, Karl, Maurer, Artilleriestr. 57.
„Laima" Schnore & Ko., Rig. gegens. Seevers.-Ges., Bischofstr. 1, ☎ 1167
Laimann, Otto, Musiker, Marienst. 124.
Laime, Aug., Schndr., Sternstr. 3W14.
Laimin, Mart., Drahtz., Alexanderstr. 192
— Lydia, Wwe., Säulenstr. 97, W. 2.
— Pet., Kol.-Hdl., Helenenstr. 23, W. 7.
Laimit, Joh., Schuhm., Marienstr. 87.
Laisan, Mich., Bürodien., Suworowstr. 4.
Laits, Jan, Kontordiener, Mit. Ch. 22.
Laiwa, Ed., Maler, Schützenstr. 19, W. 6.
— Th., Maler, Grabenstr. 39W27.

Laiweneek, A., Schuhm., Dorotheenstr. 24.
— Emilie, Hsbn., Walterstr. 9.
— Hedw., Wwe., Gertrudstr. 72, W. 10.
— Nik., Report., Marienstr. 3, ☎ 5587.
Laiwin, A., Frau, Telegr.-Bmtn., Säulenstr. 86, W. 11.
— Andr., Tschlr., Artilleriestr. 71.
— Andr., Tschlr., Wiesenstr. 2W32.
— Ed., Schmied, Artilleriestr. 36.
— Jak., Hsb., Petersb. Ch. 91.
— Jan, Hg., Romanowstr. 118W73.
— Jan, Zimmerm., Wolmarsche Str. 26
— Joh., Priv., Sprenkstr. 23, W. 5.
— Karol., Schndrn., Gertrudstr. 29.
— Karol., Wwe., Pernauer Str. 7W9.
— Marie, Schndrn., Dorpater Str. 41.
— Mart., Dw., Lazarethstr. 5, W. 8.
— Mart., Schndr., Gertrudstr. 89, W. 42.
— Pet., Kellner, Marienstr. 1, Q. 19.
— Pet., Telegr.-Mech., Säulenstr. 86W11
— Pet., Vorarb., Mastenstr. 3W6.
Laiwing, Reinh. K., KS, Zensor, Goldinger Str. 18.
Laiwingk, Osk., Inh. d. Schuhgesch. C. Hilbrandt, Mühlenstr. 149W2.
Laizan, Hel., Wwe., Suworowstr. 93.
Lakat, K., Tschlr., Wiesenstr. 4W5.
Lakejew, Dm., Maurer, Jakobstädt. Str. 3
— Pet., Schuhm., Jarosl. Str. 37W3.
Lakewitsch, Jur, Telegr.-Bmt., Katholische Str. 22W3.
Lakin, Jan, Zimm., Stintseestr. 15W12.
— Krist., Dw., Kaisergartenstr. 2W31.
Lakis, Jan, Hsb., Rodenpoiser Str. 45.
— Emma, Wwe., Helenenstr. 13W17.
Lakkat, Karl, Expreß, Doblensche Str. 2.
Lakkus, Luise, Wwe., Hospitalstr. 14.
Lakowsky, A., Tschlr., Gertrudstr. 91.
Laksberg, Fr., Tschlr., Peterholmstr. 9.
— Fritz, Zimmerm., Kurmanowstr. 23.
Lakschewitz, Aug., Wraker, Dünam. Str. 45
— Theod., Schuhm., Gymnasiumstr. 9.
Laksmut, Ed., Schloss., Altonaer Str. 25
Lakstigal, J., Maler, Hasenstr. 1.
— Andr., Hg., Brückenstr. 2.
— J. (Kath. Lakstigal), Schndr., Malerstr. 16, W. 2.
— Jul., Maler, Revaler Str. 69W35.
— Marie, Wwe., Katharinend. 16W1.
— Mik., Tschlr., Matthäistr. 85, W. 10.
Laktin, Jak., Oberkelln., Kapselstr. 1.
— Jndr., Setzer, Matthäistr. 68.
— Krisch, Koch, Artilleriestr. 67W10.
Laktjuchow, Jew., Artellschtsch., Moskauer Str. 67, W. 7.
Lakumpin, A. L., Schndrn., Säulenstr. 115.
Lakuse, Gemüsehdl., Revaler Str. 86.
Lalas, Kaj., Tschlr., Artilleriestr. 55W8.
Lallo, Jos. M.', Mech., Nikolaistr. 48.
Lam, Anna, Hsbn., kl. Vegesacksh. 64.
Lamas, Jndr., Schlosser, Suworowstr. 97.
Lamaschewsky, Joh., Kupferschmiede-Mstr., Mühlenstr. 10.
Lamba, Dav., Maur., Rodenpoiserstr. 50.
Lambahirt, Gust., Maler, 1. Weidend. 3
Lambas, Joh., Maur., Feldstr. 14W4.
Lamberg, Joh., Fabrikbmt., Peterholmsche Str. 5, W. 30.
— Ernst, Former, Grabenstr. 43.
— Jak. Jw.', Former, Hospitalstr. 39.
— Joh., Hdlr., Moskauer Str. 176.
— Krisch, Tschlr., Sommerstr. 8.
Lambert, A., Dw., Scharrenstr. 22.
— Alfr., Schlosser, Säulenstr. 98, W. 8.
— Aug., Wwe., Fruchtstr. 6.
— Fritz, Montör, Gesellenstr. 6.
— Jan, Brieftr., Dorotheenstr. 32.
— Joh., Tschlr., Lermontowstr. 4.

— L., Konsulent, Spr.: 10—12, Theaterstr. 1, Q. 3.
— Mart., Drechslerei, Dorpaterstr. 49.
— Pet., Kol.-Hdl., Ebelshöf. Str. 36.
— Wilh. Joh.', Galvaniseur, Grenzstr. 40.
Lambrecht, J., Schloss., Alexanderstr. 81.
Lame, Jan, Zimmerm., Wolmar. Str. 47.

Jakob Lamek
Gütertransport
zu Lande und zu Wasser.
Schiffswerft
für alle Fahrzeuge, namentlich
Motorböte.
Kalksandsteinfabrikation.
Dünamündsche Str. 15,
Tel. 2666.

Jakob Lamek, 2. G., Fuhrgesch., Inh.: Jak. Lamek, Dünam. Str. 13, ☎ 2666.
Lamek, Jak., Exped., Inh. d. Firma Jak. Lamek, Dünam. Str. 13, ☎ 2666.
— Libbe, Wwe., Sommerstr. 5.
— P., Fleischer, Mühlenstr. 169.
Lamesmann, M., Mützenm., Sprenkstr. 34
Lamp, Arv. Ferd.', Bankbmt., Karolinenstr. 16W18.
Lampa, Lisa, Frau, Polotzker Str. 11W3
Lampe, Charl., Kassir., Kalkstr. 35.
— Emma Wilh.', Frl., Kalkstr. 35.
— Rud., Bmt., Petersb. Ch. 132.
Lampp, Arv., Buchhltr., Karolinenstr. 16
Lamprecht, Marie geb. Müllerweiß, Hsb., Mühlenstr. 5, Q. 1.
Lamscha, Pet., Hsb., Expr., Sternstr. 23.
Lamsche, Jan, Fuhrm.-W., Feldstr. 1W8
Lamse, A., Heu- u. Haferhdl., Kurische Str. 1.
— Emilie Andr.', Lagerverw., Revaler Str. 57.
— Jak., Milchhdl., Grabenstr. 39.
— Jak., Hg., Mühlenstr. 8W10.
— Mart., Vorarb., Krebsstr. 2a.
Lamster, A., Schmied, Schlock. Str. 65a.
— Ed., Sortirer, Revaler Str. 9, W. 11.
Lamtjew, Ernest, Wwe., Säulenstr. 62.
— Nik. Jak.', Geschäftsf., Mühlenstr. 53a ☎ 4253.
Lamz, Karol., Wwe., Gregorstr. 10.
J. Landau, 2. G., Techn. Bureau, Inh.: Jakob Landau, Jakobsstr. 26, ☎ 948.
Landau, Hirsch, Kfm., Elisabethstr. 21, W. 3, ☎ 1853.
— Jak., Inh. d. Firma Jak. Landau, Vertr. d. Alexandrower Zuckerfabriken, Dir. d. Nord. Ges. gegens. Kredits, Jakobsst. 26, ☎ 948, Mühlenst. 13, ☎ 4432.
— Joh. Adam', Kontorbmt., Baumwoll-Manufaktur Strasdenhof.
— K., Schuhm., Alexanderstr. 103.
Landberg, Alex., Tschlr., Fruchtstr. 10.
Lande, Mart., Tapez., Revaler Str. 61.
Landelius, Emilie, verw. Klemm, geb. Schmid, Wwe., Schulenstr. 11, W. 2.
C. Landenberg, 2. G., Putz- u. Mode-W., Inh.: Gust. Landenberg, Scheunenstr. 24.
Landenberg, Gust., Bmt. d. Steuerverw., Inh. d. Firma C. Landenberg, Neustr. 9a.
Landes-Forst-Büro, Gertrudstr. 4, ☎ 4343
Landes-Kultur-Büro, Gertrudstr. 4W9, ☎ 4343.

Karl Grünberg, Matthäistr. № 54, im eigenen Hause. Telephon № 2402.
Die besten Gummireifen der Welt.

Nur importierte Weine in grösster Auswahl.

Karl Grünberg, Matthäistr. № 54, im eigenen Hause. Telephon № 2402. Die besten Gummireifen der Welt.

Landes-Kultur-Büro, Waldverwert.-Abt., (Udo Lichinger), Felliner Str. 7.
v. Landesen, Ernst, Elisabethstr. 3, W. 14.
— K., Frau, Alexanderstr. 31, W. 11.
Landgraf, B., Wwe., Kaufstr. 14, I.
Landing, Aug., Flußpol., Ballastd. 6.
Landmann, Andr., Kol.-Hdl., Seestr. 37.
— Betty, Frl., kl. Newastr. 6W5.
— Hos., Klempn., Smolensker Str. 1W4
— Ida, Wwe., Säulenstr. 65W25.
— Joh., Hsb., Kol.-Hdl., Seestr. 37.
— Karl, Priv., Ritterstr. 6W15.
— Lisa, Hsb., Artilleriestr. 70, Q. 5.
— M., Maler, Mitauer Ch. 42.
— Ott., Wwe., kl. Newastr. 6, W. 1.
— Wilh., Fabrikbmt., Artilleriestr. 70.
Landmesser, Emil, Maler, Hagensb.Str.4
— Gust., Maschinenb., Wenden. Str. 2.
— Herm. Ed.', Schmied, Fellinerstr. 11
— Wilh., Schlosser, Revaler Str. 51.
Landowski, Anna, Hebamme, Matthäistr. 58
— Heinr., Lebensm.-Hdl., Schmiedestr. 9
— Heinr., Zimm., Matthäistr. 58, W. 20.
— Krisch, Zimm., Dorotheenstr. 43.
Georg Landrin, 2. G., Konfituren, Inh.: Valentin Alexandrowitsch Maximowitsch, Bevollm. mit beschr. Vollm.: Friedr. Kentz, Alexanderboul. 3, ☎ 1003.
v. Landsberg, Marian, Hsb., Dorotheenstr. 30.
— Emil, Generalmajor, Alexanderstr. 40.
Landsberg, Ad., Tschlr.-Mstr., Kalnezeemsche Str. 66, Q. 1.
— Ant., Fuhrm., Ludwigsstr. 2, W. 14.
— Christ., Gärtner, Industriestr. 11.
— Georg, Bahnbmt., Goldinger Str. 24
— Jul., Wwe., Karolinenstr. 21W4.
— Wladisl. Alex.', Kontorbmt., Felliner Str. 7W22.
J. Landsdorff, 2. G., Eisen- u. Stahlw., Inh.: Joh. Ernst Landsdorff, Marienstr. 112.
Landsdorff, Joh., Inh. d. Firma J. Landsdorff, Marienst. 112.
— Jak., Schlosser, Wolgund. Str. 23.
Landsmann. Sieh auch Lanzmann.
— A., Kassirn., Romanowstr. 105, W. 17.
— Abr., Schuhm., Matthäistr. 50a.
— Alex. Karl', Reisender, Kalnez.Str.25a
— B., Kontroleur, Popowstr. 5, W. 5.
— Emilie, Frl., Bmtn., Kaisergartenst. 2
— Grig., Schaffner, Marienstr. 92.
— Jak., Schuhm., Marienstr. 99, W. 20
— Jak., Zuschndr., Adolfstr. 13b, W. 3.
— Karl, Werkmstr., Ritterstr. 115W21.
— Karl, Zollartellschtschik, Kaisergartenstr. 2.
— Osk., Kellner, Sprenkstr. 2, W. 45.
— Ver., Schndrn., kl. Altonaer Str. 26.
— Werner, Telegr.-Bmt., kl. Altonaer Str. 20.
Landurp, Marie, Käsem., Talsen. Str. 21.
Lanewski, Wl., KR, Alexanderstr. 14W7.
Lang, Ad., Bahnbmt., Laubstr. 2, Q. 1.
— Alice, Waisenvaters-Wwe., Zollstr. 4.
— Emanuel, Ing., Alexanderstr. 124.
— J. H., Kfm., Newastr. 26W18.
— Karl, Tschlr., Matthäistr. 48, W. 23.
— Willi, Zollstr. 4W20.
Langbein, Alex., Schlosser, Katharinendamm 4W18.
— Ed. Friedr.', Flaschenmstr., Mühlenstr. 81.
— Eug. Fr.', Gasanst.-Bmt., Mühlenstr. 111, W. 3.
— Fr., Bürobmt., Invalidenstr. 1W9.
— Harry, Kfm., Schwarzenh. Str. 1W19
— Paul, Schndr., Katharinendamm 24.
— Pet., Schndr., Katharinendamm 24.
v. Lange, A., Wwe., Felliner Str. 7.
Technisches Bureau E. Fr. W. Lange, 2. G., Inh.: Ernst Friedr. Wilh. Lange, Theaterboul. 7, ☎ 913.
Ed. R. Lange, 1. G., Export- u. Importspedition, Zollklarirung u. Inkasso, Inh.: Carl W. Lange, Prok.: Ludw. Lange und Alex. Sternberg, Bevollm.: Jul. C. Nebocat, kl. Schloßstr. 3, ☎ 2097, 3207, 407. — Russ.-Balt. Lederwerk, Prok.: Wold. Kierath, ☎ 407.
Ferdinand Lange, 2. G., Handelsverm., Inh.: Hans Friedr. Ferd. Lange, Herderplatz 3, ☎ 1434.
J. H. Lange, 2. G., Manufakturwaren, Inh.: Joel Hirsch Lange, Herrenstr. 26, ☎ 3801.
M. Lange, 2. G., Modew., Inh.: Moissei Lange, Kalkstr. 13, ☎ 3902.
W. Lange, 2. G., Drogen, Inh.: Prov. Wilh. Lange, Marienstr. 110.
Lange u. Sohn, A.-G., Schiffswerft und Maschinenfabrik, Schiffsstr. 44 u. 48, ☎ 371 und 2964.
Lange, Abel, Hdlr., Elisabethstr. 22W24.
— A., Förster, kl. Sandstr. 12W4.
— A., Tapez., Brunnenstr. 6.
— Amalie, Feilenh.-Wwe., kl. Sandstr.11
— Amalie, Wwe., Alexanderstr. 32W9.
— Andr., Kirchendiener, kl. Schloßstr. 4.
— Ant. Emel., Ida, Frl., 1. Weidend. 9.
— Aug., Glasermstr., Elisabethstr. 10a.
— Carl W., Brasilianischer Vizekonsul, Inh. d. Firma Ed. R. Lange, Georgenstr. 2W3.
— Chr., Hsb., Zimmerm., Matthäistr. 84.
— C., Tapisseriehdl., Alexanderstr. 45.
— Edg., Tschlr., Gesellenstr. 31W6.
— Emil, Ing.-Techn., Suworowstr. 62.
— Emma, Wwe., Ritterstr. 39W15.
— Erich, Ing., Georgenstr. 1W8.
— Ernst, Hsb., Kirchhofsstr. 10, W. 1.
— Ernst, Telegr.-Bmt., Matthäistr. 57.
— Ernst Fr. W., Ing., Inh. der Firma E. Fr. W. Lange, Schulenstr. 12aW7, ☎ 2329.
— Eug., Werkmstr., Alexanderstr. 144. ☎ 4860.
— Eva, Hsbn., Kalnezeemsche Str. 72.
— Ferd. Jul.', Hg., Newastr. 25, W. 14.
— Ferd., jun., Prok. d. Firma Rig. Lager für d. Verkauf von Soda der Gesellsch. Ljubimow, Solvay & Co, u. d. Russ. Teegesellsch. „Karawane", Samsonstr., Villa Pander, ☎ 1846.
— Ferd. sen., Dir. d. Ges. d. Rig. Zementfabrik und Oelmühle C. Chr. Schmidt, Elisabethstr. 17, ☎ 21.
— Franz Ernst', Buchhltr., Kirchhofsstr. 10.
— Friedr., Musiklehr., kl. Sandstr. 11.
— Grig., Drahtz., Hospitalstr. 19.
— Harald, Waisenvater, Spr. Montags, Mittw. u. Freit. 9—5, Hermannstr. 19 ☎ 2820.
— Helene, geb. v. Radecki, Dr.-Wwe., Elisabethstr. 9a, W. 9.
— Henr., Wwe., kl. Lagerstr. 12, W. 21.
— Herm., Buchhltr., alte Mitauerstr. 46.
— J., Hausauff., Scheunenstr. 28.
— J., Privat., Soldatenstr. 10, W. 9.
— Ida, Gesanglehrn., Marstallstr. 8.
— Joh., Fleischer, Rabenstr. 7, W. 10.
— Joh., Hsb., Zabelnsche Str. 3, Q. 1.
— Joh., Kupferschm., Schulenstr. 9, W. 5
— Joh., Malerwerkst., Industriestr. 3, Wohn.: Hilfsstr. 13W5.
— Joh., Schloss., Suworowstr. 57W6.
— Joh., Schmied, Säulenstr. 96, W. 24.
— Isid. W., Ing., Betr.-Dir. d. Akt.-Ges. Lange & Sohn, Elisabethstr. 17W3. ☎ 3171.
— Julie, Wwe., Artilleriestr. 21, W. 19
— Jul., Vorarb., Hospitalstr. 16.
— Karl, Holzwr., Oskarstr. 1.
— Karl, Portier, Antonienstr. 12, W. 27
— Karol., Frl., Böttcherstr. 5, W. 4.
— Karol., Oekonomin, Mitauer Ch. 23.
— Klara, Musiklehrn., kl. Sandstr. 11.
— Leo, Hg., Arsenalstr. 3W9.
— Leo, Schiffbau-Ing., Dünam. Str. 25 ☎ 3104.
— Ludw. Friedr.', Prok. d. Firma Ed. R. Lange, Jägerstr. 2W2.
— Ludw. Feodor.', Techn. Leiter d. Amerik.-Balt. Lederw., Hafenstr. 1, ☎ 121
— Ludw. Ludw.', Techn., Fabrikl.-Ges. Seestr. 29.
— M., Materialverw., Puschkinboul., im Polytechnikum.
— M., Schndrn., Kaufstr. 17W4.
— Moissei, Inh. d. Firma Moritz Lange, Romanowstr. 7W1.
— Percy Ed.', Kontorbmt., Mühlenstr. 23
— Pet., Fuhrm., Hafenstr. 3, W. 9.
— Piers, Gesanglehr., Marstallstr. 8.
— Vikt., Bmt., Sadownikowstr. 22W6.
— Vikt., KA, Rentn., Sandstr. 17W5a.
— Wilh., Bäcker, Ambothensche Str. 6.
— Wilh., Friseuse, Gertrudstr. 133.
— Wilh., Kfm., Romanowstr. 2W1.
— Wilh., Schloss., Pionierstr. 7W25.
— Wilh., Platzmstr., Ludwigsstr. 5.
— Wilh. Karl', Provisor, Inh. d. Firma W. Lange, Revaler Str. 9.
— Wold., Hg., Gertrudstr. 19W18.
Langenberg, Heinr., Musiker, Petersb. Ch. 105.
— Karl, Töpfer, Schreyenbusch 3, 19.
— Mart., Schuhm., Palmstr. 5.
— Mart., Tschlr., Elisabethstr. 10, W. 24
— Mich., Auss., Charlottenstr. 34.
Langenfeld, J., Drahtz., Pokrowstr. 11.
— Anna, Wwe., Aigas. Weg 6.
— Karl, Schlosser, Schlocksche Str. 46.

Langensiepen & Co.,
Armaturen- u. Maschinenfabrik, Zentraldepôt der Gesellschaft Schäffer & Budenberg.
Filiale Riga
Königsstr. 32, Telefone: 544, 1744 und 2844.
Lager u. Lieferung
sämtlicher
techn. Maschinen, Apparate u. Geräte, Pumpen, Feuerspritzen, Dampfkessel-Armaturen, Treibriemen, Werkzeugmaschinen, Lokomobilen von der Akt.-Ges. Malzoff, Wasserleitungsanlagen, Zentralheizungen.
Nafta-Motore
Perkun.

Ch. Jürgensohn, Weingrosshandlung, Wallstr. Nr. 20. Telephon Nr. 106.

Langensiepen & Co., 1. G., Maschinen, Inh.: Kommerzienrat Richard Langensiepen in Gardone Riviera, Bevollm.: Albert Wieding u. Karl Peters, Königstr. 32.
Verkaufs-Abteilung ☎ 544.
Buchhaltung ☎ 1744.
Installation ☎ 2844.
Speicher ☎ 5044.
Langer, Alb., Kfm., Scheunenstr. 6. ☎ 2390.
— Jw., StR, Oberlehrer, Säulenstr. 6.
— Wlad. Jw.', Krg., Reichskontr.-Bmt., Romanowstr. 63.
Langermann, Helm. (Sophie Dannenberg), Knabenschule, Schulenstr. 5.
Langewitz, Bron., Masch., Pionierstr. 6.
— Franz., Frau, kl. Schloßstr. 3, W. 4.
— Friedr., Alexanderstr. 49, W. 12.
— Georg Friedr.', Prov., Verw. d. Apoth. Kirschfeld's Erben, Mosk. Str. 55, ☎ 1320.
— Greg. Nik.', Buchhltr., Elisabethstr. 31
Jos. S. Langford & Co., 2. G., Handelsverm., Kommanditgesellsch., Joseph Sidney Langford einz. offener Ges., Bischofsstr. 5, ☎ 154.
Langford, Jos. S., einz. offener Ges. der Firma Jos. S. Langford & Co., Kaisergartenstr. 6a, W. 8.
Langhanke, Reinh., Mehlhdl., kl. Lagerstr. 22.
Langin, Fritz, Hg., Marienstr. 1, W. 22.
Langkutsch, E., Hg., Pauluccistr. 5.
Langmann, Friedr. Fr.', Holzwr., Sandstr. 26, W. 15.
— Aug., Maurer, Dünamünd. Str. 44a.
— Heinr., Instr.-Macher, Waldstr. 9.
— Karol., Hdlrn., Zeisigstr. 1.
— L., Fleischer, Schlocksche Str. 42.
Langner, Alfr. Leon', Bürobmt., Jakobsstr. 28W19.
Langrath, Jw., Wraker, Heinrichsstr. 18
— Konst. Joh.', Hg., Ebelshöf. Str. 5.
Lanichin, Jw., Bevollm. d. Firma Wikuli Morosow u. Söhne, Kalkstr. 30
Lank, Karl, Bmt., Marienstr. 102, W. 16
Lanka, J., Packkistenfabr., Moskauer Str. 61W3, ☎ 5412.
Lankaronski, St., Holzhdlr., Revalerstr.62
Lanke, Karl, Schuhm., Alexisstr. 4W9.
Lankenfeld, Fr., Prof. d. Firma R. Hansen, Thronfolgerboul. 23, W. 17.
— Jeannot, Tischlr., Färberstr. 18.
Lankewitz, Hans, Hg., Dampfstr. 70.
Lankisch, Herm., Fabrikbmt., Weißenhofsche Str. 8b.
— Emil, Bürstenb., Weißenhöf. Str. 8.
Lankowitsch, Franz, Schlosser, Glockenstr.1
Lankowitz, Jenny, Schndrn., Newastr. 25
Lankowsky, Isid. Andr.', Heu- u. Haferhdl., Dünamünd. Str. 39.
— Rud., Hg., Karolinenstr. 35W1.

Aktiengesellschaft
Lankowsky & Liccop,
Mitau.
Chocoladenfabrik,
Tintenfabrik, Konservenfabrik.
Rigascher Vertreter:
Karl Beckmann,
Marstallstr. 24, Telefon 2588.

Lansberg, Aug., Tischlr., Revaler Str. 28
Lansky, Karl, Schuhm., Dorotheenstr. 32
— Emilie, Schndrn., Friedensstr. 4.
— Mart., Bmt., Artilleriestr. 21, W. 8.
— O., Frl., Telegr.-Bmtn., Trinitatisstr. 12W5.
— Reinh., Portier, Dampfstr. 35.
Lanternik, S., Hg., Palissadenst.25, W.5.
v. Lanting, Ida, Wwe., Albertstr. 8.
Lantrewitsch, Ans, Expreß, Dorotheenstr. 18, W. 5.
Lantrewitz, Chr., Vorarb., alte Mitauer Str. 62.
Lantzky, Louise, geb. Koch, Charlottenstr. 64.
— Ida, Frl., Burschenstr. 5.
— Otto Rob.', Ing.-Arch., Assist. am Polyt., Newastr. 3, ☎ 1424.
Lanz, Edgar, Kontorbmt., Schützenstr. 19.
Lanzer, Jak. Denis', Rodenpoisserstr. 15.
Lanzmann. Sieh auch Landsmann.
— Pet., Vorarb., Nordstr. 21, W. 7.
Lapa, Adam, Dw., Bausk. Str. 30a.
— Andr., Maurer, Säulenstr. 78.
Lapain, Pet., Vorarb., Kiefernstr. 9.
— Jak. Jak.', Auff., Duntenhöf. Str.48.
— Mich., Vorarb., Torgelsche Str. 6W9
Lapan, Pet., Hsb., Maistr. 9W4.
Laparski, Ant., Hsb., Ebelshöf. Weg 13.
Lapekin, Marz, Drechslermstr., Dampfstr. 49W4.
Lapenas, Step., Tischlr., Dünab. Str. 31.
Lapeneek, Marta, Chorist., Elisabethstr.24
— Pet., Gärtner, Elisabethstr. 24W26.
— Pet., Schloss., Suworowstr. 112W26.
Lapenja, Jw., Holzhdlr., Marienstr. 21.
Lapenis, Pet., Schloss., Kandauerstr. 11.
Lapetrau, Jan, Schndr., Säulenstr. 86.
Lapide, A., Hebamme, Mosk. Str. 59.
Lapidus, G., Putzhdl., Mosk. Str. 93.
— Ch., Manuf.-Hdl., Moskauer Str. 110
— Mich., Hg., Schiffsstr. 12.
— Nachm., Hsb., Wendensche Str. 26.
Lapin. Sieh auch Lappin.
— Adam, Werkmstr., Gertrudstr. 121.
— Alex., Dw., Kalkstr. 12W15.
— Alex., Schreibw.-Hdl., Brückenstr. 14.
— Alide, Kolport., Artilleriestr. 67.
— Andr., Schndr., Mühlenstr. 84W125.
— Anna, Schndrn., Dorotheenstr. 42.
— Anna, Schndrn., Petersb. Ch. 5W3.
— Anna, Wwe., Mühlenstr. 84W126.
— Aug., Fuhrm., Karolinenstr. 15W5.
— Aug., Marktkontrol., Matthäistr. 19.
— Bruno, Steinh., Revaler Str. 28W72
— Emma, Schndrn., Ritterstr. 44W56.
— Fritz, Träger, Marienstr. 102W13.
— J., Schuhw.-Hdl., Elisabethstr. 85a.
— Jan, Expreß, Suworowstr. 4, W. 19.
— Jan, Maur., Bauskesche Str. 38.
— Jan, Schndr., Romanowstr. 68, W.8.
— Jan, Schndr., Säulenstr. 49W38.
— Jan, Schndr., Sprenkstr. 23bW14.
— Jan, Schuhm., Elisabethstr. 81, W. 8.
— Jan, Zimmerm., Fischerstr. 5.
— Joh., Bahnbmt., Marienmühlenstr. 4.
— Joh., Pension, Parkstr. 2W10.
— Karl, Bauuntern., Ebelshöf. Str. 4a
— Karl, Maler, Ritterstr. 44W35.
— Karl, Maurer, Kaukasische Str. 12.
— Karl, Tischlr., Gertrudstr. 62, W. 42.
— Karl J., Postbmt., Polotzker Str. 1.
— Kas., Schloss., Palissadenstr. 12W21.
— Krisch, Viehpfleger, 2. Weidendamm, Schlachthof.
— Ludw., Lampenw., Baumstr. 7.
— Mart., Mech., Ankerstr. 9.
— Marz, Maler, Mühlenstr. 84W126.
— Marz, Schuhm., Marienstr. 51W9.
— Minna, Frl., Hsbn., Dagdenerstr. 2, ☎ 5680.
— Paul, Maler, Ritterstr. 54, W. 9.
— Pet., Kunstmaler, Säulenstr. 107.
— Pet. Jeg., Feldscher, Waggonstr. 6.
— Rob., Schuhm., Sprenkstr. 43, W.31.
— Th., Exped., Matthäistr. 19.
— W. F., Priv.-Rechtsanw., Dorpater Str. 21.
— Wilh., Kellner, Ritterstr. 82W12.
Lapinski, Alfr., Amts-Schmiedemstr., Schmiede: Kalnezeem. St.81, wohnt: Kemmern. Str. 4.
— Anna, Hsbn., Moorstr. 66.
— Art., Fleischer, Torgel. Str. 6.
— Bened., Hsb., Wolgundsche Str. 9.
— Bened., Hsb., Restaurat., Schwarzhäupterstr. 5, ☎ 2296.
— Emilie, Wwe., Thronf.-Boul. 29.
— Friedr., Hsb., Kirchhofsstr. 18, W. 4.
— Jgn., Maurer, Jakobstädt. Str. 3W4
— Joh., Postbmt., Gertrudstr. 89W9.
— Jur., Tischlr., Matthäistr. 87, W. 2.
— Jvar Mart.', Buchhltr., Felliner Str. 2a, W. 12.
— Kas., Amts-Hutm.-Mstr., Geschäft: Wallstr. 27, wohnt Nikolaistr. 60W8.
— Kas., Schndr., Ritterstr. 20W10.
— Ludw., Hsb., Heinrichstr. 6, Q. 1.
— Mart., Klavierstimmer, Elisabethst. 9.
— Ossi., Bäcker, Jarosl. Str. 14W16.
— Step., Fuhrm., Hospitalstr. 26.
— Step., Hsb., Petersb. Ch. 63W1.
— Val., Schloss., Alexanderstr. 125W22.
— Wlad., Hdlr., Mühlenst. 147.
Lapir, Vinc., Kutscher, Marienstr. 3.
Lapkin, N., Tischlr., Romanowstr. 102.
Lapkowski, Alex., Schaffn., Popowstr. 3a
— L., Kfm., Parkstr. 2, W. 5.
— Nik., Bahnbmt., Kathol. Str. 48W33
Laposchka, Kas., Bahnbmt., kl. Altonaer Str. 17.
Lappa, Alex., Hdlr., Helenenstr. 5W11.
— Andr., Zimm., Moskauer Str. 183.
— Jan, Maurer, Hasenstr. 5W21.
— Jul., Tischlr., Artilleriestr. 44W28.
— Mart., Masch., Elisabethstr. 43W2.
— Wlad. Jak.', Stationsvorst.-Geh., 2. Weidendamm, Güterbahnhof 2.
Lappat, Marie, Lehrerin, Schulenstr. 9.
— Marie, Wwe., Schulenstr. 9, W. 3.
Lappe, Alb., Werkmstr., Alexanderst.158
H. Lappin, 2. G., Kaffee-Spezialgeschäft, Inh.: Feodor Beresow, Wallstr. 14, ☎ 3310.
Lappin. Sieh auch Lapin.
— Adam, Schlosser, Pernauer Str. 23a.
— Alb., Kol.-Hdlg., Gertrudstr. 19.
— Ant., Bäcker, Schlocksche Str. 61.
— D., Hsb., Champetresche Str. 91.
— E., Schlosser, Moskauer Str. 149.
— Ed., Fuhrm.-W., Revaler Str. 56.
— Ernst, Bierhdlr., Laborat. Str. 28.
— Fritz, Färber, Altstr. 7.
— Fritz, Vorarb., Nordeckshöf. Str. 12.
— Georg, Bmt., Holmstr. 5.
— Gottl., Gendarm, Kalnez. Str. 42W8
— J., Dw., Mühlenstr. 110, Q. 4.
— Jak., Kol.-Hdl., Hasenh. Ufer 10.
— Jan, Ankern., Bausk. Str. 54.
— Jan, Flußpol., Moskauer Str. 221.
— Jan, Holzwr., Ankerstr. 6.
— Jan, Maurer, Sternstr. 30W12.
— Jan, Schloss., Adlerstr. 20W4.
— Jan, Zimm., Suworowstr. 124W13.
— Joh., Dw., Rumpenhöf. Str. 7W27.
— Joh., Masch., Alexanderstr.99, W.16.
— Joh., Portier, Bärenstr. 20.
— Joh., Schaffn., Kojenholm. Str. 2.
— Joh., Tischlr., Hospitalstr. 16, W. 25.
— Joh. Andr.', Bankbote, Emmastr. 29.

Karl Grünberg, Die besten Gummireifen der Welt.
Matthäistr. № 54, im eigenen Hause. Telephon № 2402

Eigene Filialen: Mühlenstr., Ecke der Suworowstr., Tel. 325. Hagensberg, Waldstr. 4a, Tel. 3950.
Weberstrasse, Ecke der Altstadt, Tel. 1569. Mitauer Chaussee 12, Tel. 3055.

Karl Grünberg, Matthäistr. № 54, im eigenen Hause. Telephon № 2402. Die besten Gummireifen der Welt.

— Julie, Wwe., Hsbn., Alexanderstr. 99
— Jur, Schlosser, Moorstr. 1.
— Karl, Dw., kl. Sandstr. 1.
— Karl, Kol.-Hdlg., Säulenstr. 20.
— Karl, Maurer, Adlerstr. 12a.
— Karl, Maurer, Matthäistr. 93W5.
— Karl, Schloss., Petersb. Ch. 32W5.
— Karl, Stellm., Pernauer Str. 22a.
— Karol., Wwe., Matthäistr. 81.
— Kath., Wwe., Mitauer Ch. 28.
— Krist., Wäsch., Marienstr. 97, W. 15.
— Leont., Frau, Dorpater Str. 37W4.
— Lisa, Hausverw., Katharinendamm 5.
— Louise, Försters-Wwe., Säulenstr. 18.
— Marie, Fleischhdlrn., Alexanderstr. 35.
— Marie, Hsbn., Holmstr. 5.
— Marie, Schndrn., Mitauer Ch. 28.
— Mart., Maurer, Schreyenbusch 4, 13.
— Mart., Photogr. Atelier, Pernauer Str. 16, ☎ 5488.
— Mart., Schndr., Kandauer Str. 11.
— Mart., Zimm., Muckenholm. Str. 23.
— Mart., Zimm., Pokrowstr. 20W16.
— Marz, Maler, Marienstr. 13, Q. 126.
— Mich., Schlosser, Mühlenst.31, W.20
— Mik., Hsb., Revaler Str. 90, W. 9.
— Olga, Schndrn., Alexanderstr. 143.
— Otto, Hg., Elisabethstr. 16, W. 22.
— P., Tischlr., Sprenkstr. 23a, W. 29.
— Pet., Brauer, Revaler Str.56, W.16
— Pet., Dw., Nikolaistr. 27, W. 35.
— Pet., Hdlr., Newastr. 12W11.
— Pet., Montör, Alexanderstr. 154W37.
— Sam., Buchhdlr., Moskauer Str. 145
— Wold., Mech., Holmstr. 5.
H. Lapping, 2. G., Badeanstalt, Alexanderstr. 99, ☎ 5545 u. Marienstr. 98
J. Lapping, 2. G., Badeanstalt, Inh.: Jahn Lapping, Revaler Str. 37.
Johann Lapping, 2. G., Handelsverm., Revaler Str. 37.
Lapping, Hugo, Badestuben-Inh., Alexanderstr. 99W2.
— Jan, Inh. d. Firma Jan Lapping, Revaler Str. 37.
— Paul Reinh.', Kfm., Romanowstr. 18.
Lappmann, Jan, Kutscher, Mosk. Str. 141
Lappo-Danilewski, Nad., Generals-Wwe., Nikolaistr. 61W4.
Laps, Karl, Vorarb., Asylstr. 24W11.
— Karl Jw.', Provis., Gertrudstr. 30.
— Kath., Dw., Romanowstr. 159, W. 6.
— Lisa, Hdlrn., Wolfsstr. 2.
— Mik., Fuhrm., Artilleriestr. 21W5.
Lapsa, Ans, Gerber, Windstr. 34.
— Andr., Maurer, Waggonstr. 1.
— Anna, Wäsch., Altrahden. Str. 2.
— Friedr., Strb.-Schaffn., Windstr. 23.
— Jak., Zimm., Nikolaistr. 62W10.
— Jan, Schloss., Petersb. Ch. 6W46.
— Jan, Tischlr., Revaler Str. 32W46.
— Jlj., Ankern., Witebsker Str. 29.
— Jan, Fleischhdlr., Ritterstr. 39W4.
— Karl, Maurer, Wolmar. Str. 26.
— Marie, Wwe., Säulenstr. 94W5.
— Mart., Vorarb., Nordstr. 19.
Lapsal, Anna, Frau, Pernauer Str. 9.
— Jan, Klempner, Augustenstr. 7.
Lapscha, Val., Kol.-Hdl., Fellinerstr. 4.
Lapsche, Georg, Klavierb., Mühlenstr. 100
— Alex., Buchhltr., Hsb., Moritzstr. 11.
— Max, Maurerpol., Hospitalstr. 24a.
— V., Kol.-Hdl., Packhausstr. 3, W. 17.
Lapschewitz, Elis., Wwe., Alexanderstr. 117
Lapschuk, A., Schloss., Wolmar. Str. 26.
Lapse, Anna, Schndrn., Bachstr. 9W9.
— Ed. Mart.', Buchhltr., Wendensche Str. 29, W. 3.
— Ernst, Expreß, Marienmühlenstr. 6.
— Ernst, Masch., Suworowstr. 81.
— Jak., Hsb., Salvensche Str. 111.
— Jan Andr.', Schlosser, Säulenst. 49.
— Joh., Hausverw., Todlebenboul. 7.
Lapsee, Mart., Hsb., Pokrowstr. 11.
Lapsenit, Alex., Tischlr., Nikolaistr. 62W15
Lapsin, Alex., Lieferant, Revalerstr. 84.
— Anna, Wwe., Mitauer Ch. 39.
— Dora, Hsbn., Amalienstr. 7.
— Emil Jak.', Setzer, Marienstr. 124.
— Fritz, Hsb., Ernestinenstr. 13.
— Heinr., Bäcker, 1. Weidendamm 1.
— Herb., Restaurat., Duntenh. Str. 23
— Jak., Hsb., Amalienstr. 11.
— Jak., Zimmerm., Amalienstr.11, W.8.
— Jan, Stauer, Bienenstr. 19, W. 5.
— Joh., Maler, Gesellenstr. 31W4.
— Joh., Mech., Wenden. Str.43, W.15.
— Joh., Schmied, Antonienstr. 15.
— Karl, Setzer, Matthäistr. 71, W. 23.
— M., Bahnbmt., Schreyenbusch 2, 22
— Mar., Wwe., Karolinenstr. 15, W.15.
— Mart., Briefstr., Bienenstr. 19.
— Minna, Tee- u. Speiseh., Alexanderstr. 144.
— Otto, Maler, Laubstr. 23a.
— Pet., Maler, Oskarstr. 1, W. 9.
— Pet., Masch., Laubstr. 23a.
— Rob., Maler, Helenenstr. 18W22.
— Theof. Theof.', Revieraufs., Sommerstr. 1.
Lapsit, Karl, Bezirks-Schornsteinf.-Mstr., Romanowstr. 110W23.
— Mart., Fuhrm., Augustenstr. 1W16.
Lapskaln, Karl, Dw., Bischofstr. 3, W. 12
— Jan, Schmied, Ballastdamm 6.
— Krisch, Maurer, Windauer Str. 6.
— M., Kesselschm., Torfstr. 10, W. 2.
Laptjew, Anna, Wwe., Mühlgrabener Str. 4, W. 6.
— Mich., Hdlr., Säulenstr. 46, W. 14.
— Mich. Dmitr.', Buchhdlr., Dünaburger Str. 10W6.
Laptschenko, Mart., Revieraufs., Ballastdamm 38.
Laptschis, Ossi., Fuhrm.-W., Wolmarsche Str. 18W2.
Lapun, Jank., Schlosser, Mosk. Str. 37.
Laps, Jul., Dw., Dorotheenstr. 39.
de Lara, D. L., Dr. jur., Jakobsstr. 5.
Lardon, A., Techn., Alexanderstr. 135W26
— Alex. Fr.', Techn., Suworowstr. 61.
— Joh., Masch., Teichstr. 8W4.
Lardonski, Jw., Hg., alte Mit. Str. 30.
Larionow, Alex., Hsb., Bergstr. 64.
— Alex., Schlosser, Mosk. Str. 57W2.
— Andr., Schlosser, Dünaburgerstr. 2.
— Anna, Hsb., Finkenstr. 1.
— Ant., Tischlr., Finkenstr. 1.
— Dm., Hutm., Romanowstr. 75, W. 12.
— Dm. Jw.', Krg., Reichsb.-Bmt., Säulenstr. 59W26.
— Friedr., Maler, Ritterstr. 100.
— Kath., Wwe., Frisöse, Bienenstr. 13.
— Konst. Waff.', Artellschtschik, Säulenstr. 49.
— Maxim., Tischlr., Helenenstr. 18W17.
— Mel., Kol.-Hdl., Wolmarsche Str. 39.
— Nad., Modistin, Newastr. 26, Q. 70.
— Pet., Priv.-Schule, Dorpater Str. 28.
— Stef., Bmt., Theestr. 1, W. 15.
— Wilh., Wwe., Mühlenstr. 5. W. 21.
Larmann, Gust., Frisör-Amtsmstr., Inh. d. Frisirsalons „Hygiene", Wallstr. 21, ☎ 4213.
Larsen, Emma, Wwe., Konv. z. hl. G. 1
Larssen, Ellinor, Frl., Pens., Schulenstr. 32W9, ☎ 5782.
— Konst., Dr.-Wwe., Dorpater Str. 56
And. Larsson, 1. G., Export- u. Kommissionsgesch., Inh.: Anders Larsson und Herm. Jochumsen, Dompl. 15, ☎ 489.
Larsson, Anders, Titulär-Konsul (von Schweden) Glied des Börsenkomitees, Direktor der Rigaschen Börsenbank, Inh. d. Firma And. Larsson, Bevollm. d. Administr. d. Jutemanuf., Nikolaistr. 23, W. 7, ☎ 1337.
— Emil, Werkmstr., Petersb. Ch. 58.
Lasan, M., Zollbmt., Suworowstr. 4.
Lasarew, Alex. Sach.', Bahnbmt., Wolgundsche Str. 16W5.
— Jw., Hdlr., Dampfstr. 96.
— M. J., Zugf., Romanowstr. 82, W. 2.
Lasarewski, Feod., Fuhrm., Alexanderstr. 105.
Lasarowitsch, Jw., Frisör, Dünab. Str. 28
Lasch, Herm., Gutsbesitzer, im Sommer: Löwenruh pr. Kokenhusen, im Winter: Packhausstr. 1, W. 5.
— Pet., Maurer, Marienmühlenstr. 6.
Laschat, Ant., Küfer, alte Mit. Str. 7.
Laschas, Jw., Maurer, Mosk. Str. 154.
Laschik, Joh., Kontorbmt., Romanowstr. 63, W. 10.
Laschinsky, Adolf, Amts-Schuhm.-Mstr., Lagerstr. 2.
— Kristj., Schndr., Säulenstr. 45, W. 9.
— Stef., Kol.-Hdl., Unionstr. 28.
— Wilh., Hsb., Torfstr. 1, W. 1.
Laschkewitsch, E., Bmt., Suworowstr. 10.

G. G. Laschkow
(gegründet 1858.)
Neustrasse 37, Tel. 541
Inhaber:
Johann Laschkow.
Mehl-, Zucker- und Kolonialwaren-Handlung.
En gros und En détail.
Import und Lager
von
amerikanischem u. holländischem Schmalz
sowie
schottischer und norwegischer Heringe.

G. G. Laschkow, 1. G., Tabak, Petroleum, Material- und Kolonial-Waaren, Inh.: Jwan Laschkow, Neustr. 37, ☎ 541.
Laschkow, Agaf., Verk., Wilnasche St.16
— Elisab., Wwe., Seestr. 15W4.
— Jak., Restaurat., Mosk. Str. 42.
— Jwan G., Inh. der Firma G. G. Laschkow, Stadtverordn., Dir. der Stadtspark. u. d. Lomb., Neustr. 37.
— Mar., Hsb., Bienenstr. 18.
— Mart., Hg., Rumpenhofsche Str. 21.
— Mich. G., Kfm., Alexanderstr. 74.
— Nik., Kfm., Hsb., Gymnastikstr. 24a.

Wein- u. Austern-Stuben Basteiboulevard Nr. 2, Telephon Nr. 80. Otto Schwarz. Wein-, Delikatessen- u. Cigarren-Lager Basteiboulevard, Ecke der Kalkstrasse.

— Pet. Mar., Wwe., Hsbn., Alexanderstr. 74, W. 5.
Laschnew, Iw., Kol.-Hdl., 2. Weidendamm 21.
Laschtanow, Alex., Kol.-Hdl., Ritterstr. 36
Lasd, Jan, Gärtner, Revaler Str. 69.
Lasda, Andr., Hsb., Kandauer Str. 31.
— Bernh., Tschlr., Färberstr. 4, W. 30.
— Jak., Dreher, Bienenstr. 7W23.
— Jurre, Wächter, Friedrichstr. 2.
— Marie, Hsbn., Sternstr. 27, W. 1.
— Reinh., Hsb., Lubahnsche Str. 35.
Lasde, Jan, Fuhrm., Katharinend. 13.
— Karl, Töpfer, Wenden. St.23, W.29
— Pet., Butterhdlr., Karolinenstr. 25.
Lasdekaln, Jan, Maurer, Rujen. Str. 4
Lasdin, Alex., Zimm., Bärenstr. 15.
— Alw., Wwe., Säulenstr. 52W38.
— Andr., Drahtz., Alexanderstr. 151.
— Andr., Hsb., Sternstr. 17, W. 5.
— Andr., Müller, Milchstr. 2, W. 20.
— Andr., Tschlr., Marienstr. 128.
— Anna, Wwe., Dünaburger Str. 7, W. 7.
— Ant., Priv., Theresenstr. 2, W. 4.
— Aug., Former, Adlerstr. 12W13.
— Aug., Milchhdl., Säulenstr. 99W12.
— Aug., Tschlr., Suworowstr. 106W23.
— Darte, Hsbn., Bullensche Str. 16.
— Ed., Magazinverw., Matthäistr. 131.
— Ernst, Dreher, Friedensstr. 6, W. 5.
— Ernst, Schlosser, Revaler Str. 70.
— Evel., Schndrn., Dorpater Str. 16.
— Fried., Lehrer, Färberstr. 16W2.
— Heinr. Joh.', Bmt., Mühlenstr. 37.
— Jak., Fleischhdl.: Mühlenstr. 84,
— Jak., Vorarb., Ritterstr. 39, W. 3.
— Jan, Fleischhdl., Mühlenstr. 28.
— Jan, Gärtner, Mühlenstr. 135, W. 3.
— Jan, Hg., Rodenpoiser Str. 9W1.
— Jan, Hdlr., Suworowstr. 120W20.
— Jan, Kellner, Marienstr. 78W9.
— Joh., Fabrikbmt., Birkenstr. 1W3.
— Joh., Hg., Paulucciistr. 7, W. 15.
— Joh., Schndr., Nikolaistr. 24, W. 11.
— Julie, Wwe., Ritterstr. 33, W. 4.
— Jur, Dw., Turgenjewstr. 5.
— Jur., Hsb., Soldatenstr. 8, Q. 1.
— Jur., Hsb., Theringensche Str. 15.
— Juri, Dir. d. Livl. Ges. gegens. Kred., Stadtverordn., Rechtsanw.-Büro, Kalkstr. 7, Spr. 9½—11, wohnt Elisabethstr. 13W4.
— K., Tschlr., Marienstr. 57, W. 6.
— K. J., Zeichner, Färberstr. 13W2.
— Karl, Kol.-Hdl., Alexanderstr. 176.
— Karl, Maler, Pernauer Str. 5.
— Karl, Maurer, Revaler Str. 62W16.
— Karl, Mech., Dorpaterstr. 18, ☎ 5783
— Karl, Musiker, Taubenstr. 9.
— Karl, Priv., Nikolaistr. 64W5.
— Karl, Werkmstr., Dorpater Str. 16.
— Karl, Zimm., Gertrudstr. 84W2.
— Kath., Kol.-Hdl., Färberstr. 13.
— Konst., Lehrn., Säulenstr. 29W1.
— Marie, Milchhdlrn., Revalerstr. 57b.
— Marie, Wwe., Friedensstr. 35, W. 18.
— Marie, Wwe., Newastr. 3W4.
— Mart., Hsb., Appusensche Str. 18.
— Mikk., Hdlr., Karolinenstr. 39, W. 10
— Mik., Heu- u. Haferhdl. Nikolaistr. 76,
— Otto, Zimm., Schreyenbusch 1, 8.
— Pet., Schuhm., Waffenstr. 8.
— Pet. Jan.', Hg., Dünam. Str. 32W21
— Rob., Lagerverw., Unionstr. 43W10.
— Rud., Mech., Matthäistr. 67, W. 34.
— Sin., Lehrerin, Alexanderstr. 28W12.
— Wilh., Hg., Mühlenstr. 105W9.
— Wold., Musiker, Suworowstr. 80.

Lasding, Karl, Bankdiener, Scheunenstr. 31.
— Joh. Georg', Kontorbmt., Baumwollenmanuf. Strasdenhof.
— W., Kontorbmt., Paulucciistr. 7W15.
Lasdowsky, Jur, Hsb., Wolmar. Str. 30.
— M., Wwe., Sternstr. 20, W. 7.
Lasduseed, Jan, Bahnbmt., Säulenstr. 65.
Laser, S., Schndr., Mühlenstr. 37.
Laserew, Theod., Hausverw., Alexanderstr. 130, W. 8.
Lasersohn, M., Wwe., Gertrudstr. 40.
— Chaje, Wwe., Moskauer Str. 95.
— Ilja, Hdlr., Revaler Str. 28W69.
— Schl., Lederw.-Hdlg., Revaler St. 25.
Lasis, P., Reporter, Newastr. 8, W. 3.
Laske, Elise, Vorst. d. Kleinkinder-Bewahranst., Kalnezeemsche Str. 25.
— Mart. Nik.', Buchhltr., Zementfabrik Poderaa.
Laslett, William Henry, Bevollm. der Firma Burt, Boulton & Haywood, Albertstr. 12, W. 3, ☎ 2397.
Lasn, G., Tschlr., Elisabethstr. 31, Q. 19.
Lasowsky, N. J., Makler, Marienstr. 24. ☎ 4368.
— Nota, Spielw.-Hdl., Romanowstr. 70a.
— Stan., Schlosser, Tulasche Str. 22.
— Stan., Tschlr., Hasenstr. 1W12.
— T., Kol.-Hdl., Moskauer Str. 50.
Laß, Anna, Frau, Säulenstr. 103, W. 3.
— E., Wwe., Gertrudstr. 80W2.
— Georg, Expreß, Revaler Str. 62W3.
— J., Münzstr. 4, W. 4.
— J., Tschlr., Revaler Str. 82, W. 2.
— Jan, Mehlhdlr., Kandauer Str. 1a.
— Jan, Zimm., Kurmanowstr. 26W5.
— Joh., Bmt., Schreyenbusch 8, 5a.
— Joh. Georg', Obergärtn., Marienstr. 29W29.
— Jul., Kassir., Dorotheenstr. 16W14.
— Jur, Priv., Schwanenstr. 12a.
— Iw., Korbm., Segelstr. 11.
— Karl, Dw., Suworowstr. 71.
— Konstanze, Hebamme, Marienstr. 90.
— Paul, Tschlr., Sprenkstr. 63, W. 10.
— Pet., Hsb., kl. Vegesacksholm 48.
— Pet., Kalfaktor, Suworowstr. 71.
— Pet. Ernst, Bankbote, Dorotheenstr. 10
Lassar, Alex., Wwe., Suworowstr. 51b.
Laßberg, R., Agent, Theaterstr. 1, W. 4.
v. Lassenius, Sofie, Frl., Taubenstr. 26.
Lassis, Indr., Hsb., Wolgund. Str. 86.
— Andr., Dw., Alexanderstr. 184.
— J., Elisabethstr. 103W1a.
— Joh., Schmied, Antonienstr. 15.
— Joh., Tschlr., Petersb. Ch. 64, W. 8.
— Mart., Wächter, Alexanderstr. 184.
— Osk., Dw., Elisabethstr. 101W36.

Fr. Lassmann,
Blumen-, Gemüse- und diverse ökonomische Samen,
Alexander-Boulevard 1.
neben dem Hôtel Impérial.

Fr. Lassmann, 2. G., Sämereien, Inh.: Friedr. Laßmann, Alexander-Boul. 1, ☎ 963.
Laßmann, A., Dw., kl. Königsstr. 8.
— A., Mehlhdl., Steinstr. 26.
— A., Schlosser, Marienstr. 49, W. 14.
— A., Töpfermstr., Marienstr. 77W19.
— Adam, Müller, Fischerstr. 5.
— Alex., Diener, Küterstr. 12, W. 12.
— Andr., Hg., Steinstr. 20.
— Anna, Hsb., Dorotheenstr. 3, Q. 1.
— Anna, Wwe., Bersohnsche Str. 6.
— Anna, Wwe., Sprenkstr. 43W22.
— Ans, Hsb., Unionstr. 46.
— Ans, Hsb., Schlocksche Str. 67.
— Aug., Schndr., Säulenstr. 52W35.
— Aug. Pet.', Bahnbmt., Mühlenstr. 102
— C., Stickerei-Anst., Weberstr. 8W3.
— Dora, Wwe., Parkstr. 1a.
— Ed., Schlosser, Hospitalstr. 23.
— Elise, Verk., Maurerstr. 3, W. 7.
— Fr., Inh. dieser Firma, Dir. d. Livl. Ges. gegenseit. Kredits, Thronfolgerboul. 17, W. 5.
— Franz, Mälzer, Ritterstr. 44, W. 50.
— Fritz, Hsb., Appusensche Str. 45.
— Fritz, Hsb., Kandauer Str. 56.
— Fritz, Vorarb., Kalugasche Str. 19.
— Gust., Hsb., Kartoffelstr. 2.
— Hans, Kassirer, Grabenstr. 5, W. 8.
— Heinr., Holzwr., Eugenienstr. 4.
— Jak., Böttcher, Drosselstr. 24.
— Jak., Schuhm., Sprenkstr. 65, W. 21.
— Jak., Strb.-Schaffn., Artilleriestr. 70
— Jan, Ankern., Nummershof. Str. 10.
— Jan, Former, Marienstr. 140.
— Jan, Schloss., Talstr. 18aW11.
— Jan, Schuhm., Moskauer Str. 211W4
— Jan, Zimmerm., Adlerstr. 6, W. 3.
— Ilse, Schndrn., Karolinenstr. 38W10.
— Joh., Böttcher, Bullen. Str. 50.
— Joh., Hg., Revaler Str. 57aW26.
— Joh., Schmied, Waffenstr. 12W12.
— Joh., Tschlr., Ritterstr. 151, W. 1.
— Julie, Frl., Säulenstr. 40, W. 1.
— Jul., Wwe., Adlerstr. 12a.
— Jur., Bäcker, Mitauer Ch. 59.
— Jurre, Dw., Schwimmstr. 23.
— Karl, Matthäistr. 59, W. 13.
— Karl, Fabrikbmt., Artilleriestr. 17W11
— Karl, Hsb., Stintseestr. 23.
— Karl, Maler, Marienstr. 80, W. 7.
— Karl, Montör, Petersb. Ch. 111.
— Karl, Schlosser, Holmstr. 9.
— Karl, Schmied, Friedensstr. 29, W. 9.
— Karl, Stauer, Grabenstr. 31a.
— Karl Hans', Hg., Elisabethstr. 9, W. 8
— Karol., Modistin, kl. Schmiedestr. 10.
— Karol., Verw., Slavenstr. 1W1.
— Kath., Frl., Säulenstr. 106, W. 7.
— Kath., Wwe., Bärenstr. 20, W. 7.
— Kath., Wwe., Moorstr. 5.
— Konst. Jur.', Speicherarb., Matthäistr. 73, W. 22.
— Krisch, Vorarb., Katharinend. 20a.
— Lisa, Frau, Kuckuckstr. 22.
— M., Schuhm., Moskauer Str. 211.
— Malw., Aufw., Scharrenstr. 25W10.
— Marie, Kol.-Hdl., Mühlenstr. 15.
— Osk., Hg., Dorpater Str. 33W16.
— Otto, Maurer, Revaler Str. 57c.
— Paul, Schriftsteller, Sekr. d. Rig. Abt. d. Kais. Russ. Gartenbauver., Alexanderboulev. 1.
— Pet., Bierhdl., Alexanderstr. 165.
— Pet., Drechsler, Alexanderstr. 145.
— Pet., Hg., Alexanderstr. 154W25.
— Pet., Hg., Mühlenstr. 107, Q. 23.
— Pet., Hdlr., Bauskesche Str. 9.
— Pet. Franz', Vorarb., Wenden. St. 13
— Rob., Montör, Adlerstr. 4W1.
— Sim., Tschlr., Matthäistr. 83, W. 12.
— Theod., Zeichner, Alexanderstr. 149.
— Trine, Wwe., Friedensstr. 29, W. 14.

Karl Grünberg, Die besten Gummireifen der Welt.
Matthäistr. № 54, im eigenen Hause. Telephon № 2402.

Karl Grünberg, Matthäistr. № 54, im eigenen Hause. Telephon № 2402. Die besten Gummireifen der Welt.

— Wilh., Wwe., Dorpaterstr. 33, W. 16.
Laßmanowitsch, Mar., Lehrn., Säulenstr. 23W1.
Lasson, Carl, Bankbmt., Suworowstr.37.
— Max, Mech., Romanowstr. 26, W. 3.
Lasurin, Mich., Schiffskapt., Ballastd. 32
Latasch, Nat., Baumtern., Albertstr. 11
Lataschinski, Oss., Hdlr., Kathol. Str. 58.
Later, Joss., Klempn., Katharinenstr. 2.
Latik, Ed., Fleischer, Windauer Str. 11.
Latisch, Dav., Mech., Bullen. Str. 7a.
Latonas, Tom., Schmied, Konradstr. 12.
Latozki, Kath., Wwe., Ritterstr. 77, W. 30
Latsche, Lina, Schndrn., Bürgerstr. 2.
Latt, Aron, Fleischer, Romanowstr. 94.
— Ch., Hdlr., Mosk. Str. 33, W. 1.
— Elias, Makler, Moskauer Str. 53, W. 6.
— G., Fruchthdlg., Marstallstr. 22.
— Gust., Kleiderhdl., Marienstr. 21a.
— Sal., Kommiss., Mühlenstr. 159, W. 18
— Sam., Kommissionär, Kurmanowstr. 1
Latter, B., Klempnerei, Jakobsstr. 28.
— Dav., Maurer, Artilleriestr. 40, W. 93
Lattewitz, Alex. Joh.', Schreyenb. 3, 3a.
— Joh., Hsb., Schreyenbusch 3, 3a.
— Rud., Montör, Schreyenbusch 3, 3a.
Latting, Karl, Hsb., Unionstr. 59.
Latuschinsky, Vikt., Kfm., Vegesacksholm6
„Latwija", Redaktion, Expedition und Druckerei Architektenstr., ☎ 3571.
Latyschew, Nik., Hsb., Kinematogr.-Bes., Mitauer Ch. 10, ☎ 5391, Gymnastikstr. 24, ☎ 5371.
Latz. Sieh Lahz.
Latzewitsch, Ad., Hdlr., Mit. Ch. 54a.
Latzky, Elias, Hsb., Rauchsdamm 3.
Lau, E., Kupferschm.-Mstr., Romanowstr. 48.
— Ferd. Hugo', Bankbmt., 1. Weidend. 3
— Georg Ernest.', Fabrikbmt., 1. Weidendamm 1, W. 28.
— Harry Hugo', Hg., 1. Weidend. 3.
— Henr., Wäsch., Artilleriestr. 3.
— Hugo, Spark.-Bmt., Kravatten- und Wäschehdl., Domplatz 7, W. 4.
— Jan, Zimm., Wolmarsche Str. 17W8.
— Jenny, Hausverw., 1. Weidend. 3.
— Joh., Wwe., Romanowstr. 48, W. 7.
— John Joh.', kl. Goldinger Str. 5, ☎ 2802.
— Karl, Rendant d. Börsenkom., Marstallstr. 3, W. 3.
— Olimp., Kontorbmtn., Suworowstr. 82.
— Otto, Mech., Schreiberstr. 2.
— Paul, Tapeziermstr., Pferdestr. 21
Laube, Eug. Theod.', Architekt, Doz. am Polyt., Romanowstr. 70a, ☎ 4013.
— Jan, Schloss., Friedrichsstr. 7W4.
— Indr., Dw., Marienstr. 44W10.
— Joh., Kol.-Hdl., Lubahn. Str. 19.
— Joh., Schlosser, Helenenstr.14, W.31.
— Joh., Steinh., Petersb. Ch. 22W29.
— Paul, Schuhm., Matthäistr. 81W5.
— Th., Hsb., Fuhrmannsstr. 1.
Lauberg, Jan, Vorarb., Atlasstr. 2W7.
Laubert, Jak., Hdlr., Thüringen. Str. 43.
— J., Holzhdl., Säulenstr. 61.
— Karol., Hsb., Thüringensche Str. 43.
— Karol., Kassir., Alexanderstr. 144.
— Selma, Kassirn., Mosk. Str. 59W21.
— Tennis, Schiffskapt., Waldstr. 4a.
Laubin, Joh., Musiker, Rodenpoiserstr.73
Laubmann. Sieh auch Laupmann.
— Karl Friedr.', Bürobmt., Pokrowstr.15
Lauda, Joh., Glasm.-Mstr., Dünamünd. Str. 36, W. 1.
Laudanski, Joh., Bmt., Duntenhöfsche Str. 48, W. 14.

Laudin, Herm., Bäcker, Matthäistr. 141.
Laudon, Fried., Wwe., Revalerstr. 77.
— Wilh., Maurer, Kalnezeem. Str. 67.
Laudorff, Ant., Schndrn., Suworowstr. 112
Lauenstein, Arkad., Maurermstr., Revalerstr. 2.
— Gottl., Geschäftsf., Mühlenstr. 91.
— Joh., Wwe., Marienstr. 135W9.
— Marie, Wwe., Sprenkstr. 71, W. 2.
Lauer, Anna, Hsbn., Säulenstr. 74W15
Lauersohn, Karl, Tschlr., Rumpenhöfsche Str. 19W64.
— Sim., Schuhm., Dünaburger Str. 30.
Laufhan, L., Frl., Suworowstr. 12.
Laugal, Ans, Vorarb., Scharrenstr. 25.
— Arn., Hsb., Wolgundsche Str. 104.
— Eug., Schmied, Wolmarsche Str. 1.
— Joh. Georg', Bankbmt., Newastr. 14.
— Jur., Schuhm., Ritterstr. 111W51.
— W., Kol.-Hdl., Rabenstr. 8.
Lauge, Ed. Jak.', Stationsvorst.-Geh., Matthäistr. 48W19.
— Jan, Fischer, kl. Vegesacksholm 22.
Laugel, Karl, Geschäftsf., Königsstr. 32.
Laughlin, John Mc., Oberlehrer, Mühlenstr. 34, W. 12.
— Horace Mc., Lehrer d. franz. Spr., Königsstr. 8, W. 5.
Laukbrauzei, Th. A., Hsb., Färberstr. 16
E. Laukedrey, 2. G., Uniformirungsgesch., Inh.: Ernst Laukedrey, Münzstr. 12. ☎ 2361.
Laukedrey, Ernst, Inh. d. Firma E. Laukedrey, Rosenstr. 13, W. 7.
Laukisch, Paul, Former, kl. Lubahn. St 4
Laukmann, Ew., Dw., Jesuskirchenstr. 10.
— Joh., Saalmstr., Lange Str. 11.
Lauks, Andr., Wächter, Alexanderstr.194
Lauksarg, Joh., Rentn., Pauluccistr. 19.
Laukschenis, Paul., Wwe., Reeperstr. 5.
Laukutis, Fr., Kellner, Säulenstr. 77.
Laumann, Ans, Dw., Säulenstr. 20.
— Anna, Frau, Lärmstr. 7, W. 1.
— Karl, Former, Mühlenstr. 3a, W. 21.
— Lisa, Wwe., Hsb., Invalidenstr. 1.
— Mart., Stauer, Altgasenscher Weg 9.
— Mart., Tschlr., Friedensstr. 35.
— Wold. Ed.', Prokur. d. Firma Paul Forostowsky, Säulenstr. 44W18.
Launag, Alfr., Student, Plettenbergstr. 6.
— Ant., Korresp., Schulenstr. 28W14.
— Dav., Sattler, Atlasstr. 15W4.
— Hans, Masch., Piltensche Str. 1.
— Jak., Stauer, Moskauer Str. 104.
Launert, Edm., Strb.-Kontrol., Revaler Str. 18.
— Rob., Kellermstr., Säulenstr. 4.
Laup, Jan, Maurer, Pernauer Str. 26.
Laupmann. Sieh auch Laubmann.
— Wilh., Konditor-Amtsmstr., Konditorei: Weberstr. 18, ☎ 2559, wohnt Wallstr. 30W13.
Jakob Laur, 2. G., Lebensmittel, Inh.: Jak. Laur, Alexanderstr. 109, ☎ 4684
Laur, Fritz, Klempner, Essenhöf. Str.10
— Ans, Maurer, Alexanderstr. 49W3.
— Eva, Hdlrn., Revaler Str. 22.
— Jak., Inh. d. Firma Jak. Laur, Revaler Str. 22.
— Jul., Tschlr., Petersb. Ch. 126.
— Pet., Schlosser, Dünamünd. Str. 45.
— Pet. Paul, Buchhltr., Bausk. Str. 4.
Laure, Dav., Tschlr., Färberstr. 2, W. 12.
— Ans, Maurer, Alexanderstr. 49.
— F., Diener, Wallstr. 2W7.
— Jan, Vorarb., alte Mitauer Str. 25.
— Karl, Hdlr., Obststr. 10, W. 12.
— Wilh., Schndr., Marienstr. 110W33.

Lauren, Oss., Maurer, Hasenh. Ufer 21a
— Alex., Hg., Sandstr. 17, W. 8.
Laurenstein, Alex., Amts-Bäckermstr., Alexanderstr. 127, ☎ 5490.
Laurenti, Kath., Wwe., Kalnez. Str. 83
— Joh. Joh., Kalnezeem. Str. 83.
John Laurentz, 1. G., Spedit., Klarir. u. Agent., Inh.: Friedr. Rich. Laurentz u. Henriette Pannewitz geb. Laurentz, Prok.: Ad. Hein, Koll. Prok.: Ed. Kielstropp u. F. Wallner, Küterstr. 1, ☎ 163, Agentur-Abteil. ☎ 2063, Privat-☎ 2284.
Laurentz, Harald, Arzt, Spr. 9—11 und 5—6, Schloßstr. 13, W. 6, ☎ 3328, Unbemitt. Mont. u. Donnerst. 4—5, kl. Jungfernstr. 2.
— Friedr. Rich., Aeltest. Großer Gilde, Mitinh. d. Firmen: John Laurentz, Ed. Bruns & Ko., und Amerikan.-Balt. Lederwerke, Dir. d. Stadt-Diskontobank, Todlebenboul. 6, W. 6, ☎ 1498.
— John, Koll.-Prok. der Firma J. G. Jessen, Schloßstr. 18, W. 3.
Laurin, Ernst, Hsb., Michaelstr. 12.
— Jan, Sattler, Mitauer Ch. 36.
— Krisch Jan', Schmiedemstr., Mitauer Ch. 36.
— Mart., Gärtner, Werrosche Str. 6.
— Rob. Krisch', Schmied, Mit. Ch. 36
Lauris, Joh., Schndr., Gertrudstr. 26W1[illegible]
— Karl, Kol.-Hdl., Kaukas. Str. 18.
— Pet., Maler, Petersb. Ch. 126.
Laurit, Osk., Setzer, Artilleriestr. 46.
Laursohn, Joh., Ing.-Mech., Romanowstr. 27, W. 8.
— Th., Kellner, Marienstr. 4a, W. 14
Laury, Emil Joh.', Fabrikbmt., Dorpater Str. 41W6.
— Olga Joh.', Buchhltrn., Dorp. Str. 41
Lausch, Pet., Frisör, Dünab. Str. 10.
Lauschatz, Ign., Gerber, Bausk. Str. 66.
Lausche, P., Frisirsalon, Revalerstr. 66
Lauschewitz, Karl, Tschlr., Wolgundsche Str. 25a.
Lauschik, Iw., Bäcker, Revaler Str. 54
Lauschke, Pawel, Zimm., Eliasstr. 19.
Lauska, A., Hdlr., Marienstr. 17, W. 27
Lausne, Aug., Tschlr., Adlerstr.8, W. 4
Laußmann, Aug. Heinr.', Inh. d. Russ.-Balt. Schiffswerft, Alt-Mühlgraben, ☎ 2130.
Lausum, Jan, Kutscher, Mühlenstr. 72
Lautenbach, Joh., Vorarb., Hospitalstr. 49
Lauter, Jak., Zimm., Grodnosche Str. 2[illegible]
— Mar., Wwe., Bullensche Str. 9.
Lauterbach, Joh., Schndr., Marienstr. 28
Lauterer, Eduard, Schndr.-Mstr., Wallstr. 30, Wohn.: Sprenkstr. 59.
Lautmann, Heinr. Ed.', Ing., Puschkinboul. 10, W. 18, ☎ 2140.
— Harald, Hg., Puschkinboul. 10W18.
Lautus, Pet., Gärtner, Karolinenstr. 11.
Lautz, Joh., Amts-Töpfermstr., Marienstr. 79, W. 1, ☎ 2127.
— Alf. Jan', Kellner, Sprenkstr. 69W23
— Andr., Kol.-Hdl., Alexanderstr. 134.
— Anna u. Berta, Gertrudst. 87W6.
— J. G., Bmt., Kaufstr. 10W5.
— Karl, Expreß, Bienenstr. 11.
— Lisette, Schndrn., Artilleriestr. 40.
— Rich., Töpfermstr., Artilleriestr. 34.
— Wilh., Hsb., Buchhltr., Sprenkstr. 54a
Jahn Lauwa, 2. G., Manufakt.-W., Inh.: Jahn Lauwa, Alexanderstr. 188, ☎ 5206, Dorp. Str. 33, ☎ 5207.
Lauwa, Emma, Schndrn., Dünab. Str. 47

Ch. Jürgensohn, Weingrosshandlung, Wallstr. Nr. 20. Telephon Nr. 106.

— Jak. Jan', Bankbmt., Marienstr. 43.
— Jan, Inh. d. Firma Jahn Lauwa, Alexanderstr. 188.
— Joh. Jak.', Hg., Alexanderstr. 188.
Lauzen, Joh., Fuhrm., Alexanderstr. 161
Lauzeneek, Mik., Zimm., Artilleriestr. 48.
Lauzin, Pet., Getreidehdlr., Kalnezeem. Str. 41.
— Elsa, Wäsch., Alexanderstr. 126W10.
— Mik., Träger, Pauluccistr. 12W22.
Lauzit, Jak., Expreß, Marienstr. 17W24.
Lauzko, Jz., Hdlr., Gertrudstr. 30W21.
Lauzmann, Karl, Schmied, Gerberstr. 8.
— Meier, Klempner, Revaler Str. 28.
— Mich., Hg., Revaler Str. 28W41.
— Pet., Schuhm., Alexanderstr. 161W14
Lawcewicz, Oss., Hsb., Altrahden. Str. 3.
Lawdanski, Alex. Pet.', Hsb., Rentn., Bienenstr. 20.
Lawdanski, Hel. Jos.', Bahnbmt., Kirchenstr. 41, W. 1.
— Franz, Bmt., Dorpater Str. 68W15.
— Marie, Frl., Kirchenstr. 41W1.
— Wlad., Schuhm., Mosk. Str. 117.
Lawendel, Jak., Schlosser, Unionstr. 8.
— Ad., Schloss., Pernauer Str. 24W23.
— Joh., Tschlr., Schwartzenh. Str. 17.
Laweneek, Mart., Bahnbmt., Kurmanowstr. 20b, W. 35.
— Jan, Tschlr., Gertrudstr. 48, W. 20.
Lawerent, Dav., Tischlerei, Schlocksche Str. 10a.
Lawin, K., Hallenmstr., Schulenstr. 38.
Lawin, Dav., Tschlr., Lagerstr. 7a.
Lawitzky, Pet., Bahnbmt., Gesellenstr. 27.
— Mart., Schmied, Salvensche Str. 67
Lawkinaitis, Jur Konst.', Oekonom, Alexanderstr. 114W12.
Lawneek, Jur, Hsb., Adlehnsche Str. 3.
Lawnikow, Mik., Zimm., Mosk. Str. 157
Lawrentjew, A. N., Wwe., Hsbn., Schreyenbusch 5, 5.
— Alex. Konst., KR, Glied d. Bez.-Ger., Packhausstr. 3, W. 7.
— Ast., Hsbn., Kurmanowstr. 10, W. 1.
— F., Hsb., Bergstr. 14, Q. 1.
— Larion, Mech., Jaroslaw. Str. 11.
— Mich., Bahnbmt., Mühlenstr. 114.
— Nad., Wwe., Jarosl. Str. 12W2.
— S. J., Dom.-Verw.-Bmt., Alexanderstr. 103W53.
Lawrinowicz, Franz, Zimmerm., Pionierstr. 9.
— K., KR, Oberlehrer, Gertrudstr. 41.
— Konr., Schuhm., Trinitatisstr. 6.
Lawrinowitsch, Andr., Dw., Elisabethstr. 8W11.
— Mich., Färber, Wenden. Str. 11W18
— Pet., Auss., Pokrowstr. 24W19.
— Stan., Schuhm., Milchstr. 7W16.
Lawrow, Ars., Leutn., Wenden. Str. 5.
Lawrowsky, J. J., Revieraufs., Emmastr. 15.
Lawrutschenis, Joh., Destillat., Katharinendamm 8W13.
The British Agency J. S. Lawson. 2. G. Handelsverm., Inh.: James Stuart Lawson, kl. Sünderstr. 3.
Lawson, James, Inh. d. Firma The British Agency J. S. Lawson, Suworowstr. 28W3.
Lax, Otto Alex.', Betriebsl. d. Fabrik Osk. Wildenburg A.-G., Windstr. 28.
Layming, Malw., Frau, Mühlenst. 37
Lazarus, Joh., Gerber, Martinshöfsche Str., Haus Ossipow.

Laze, Joh. Hans', Schiffskapt., Hsb., Lermontowstr. 2, W. 1.
Lazer, E., Tapez., Münzstr. 2, W. 2.
Lazis, Tennis, Müller, Kohlenstr. 14.
— Andr., Auss., Augustenstr. 3W6.
Eljasch Lazki 2. G., Mehl, Grabenstr. 5, ☎ 4316.
L. Lazki 2. G., Mehl, Inh.: Lea Lazki, Steinstr. 7.
M. Lazki, 2. G., Mehl, Inh.: Mordchel Lazki, Alte Mitauer Str. 50.
Lazki, Mordchel, Inh. d. Firma M. Lazki, alte Mitauer Str. 50W1.
Lazum, Jan, Bäckerei, Apothekerstr. 22.
Lebeck, Julie, Wwe., Thüringen. Str. 9.
Lebedeff. Sieh auch Lebedew u. Lebedow.
— Hel., Malermstr.-Wwe., Wallstr. 28a
— Karl, Maler, Birkenstr. 13W1.
Lebedew. Sieh auch Lebedow u. Lebedeff.
— **Alex., Kol.-Hdl., Ehstenstr. 2.**
— Alex. Konst.', Protohierei, Rektor am Geistl. Seminar, Puschkinboul. 9.
— Alex. Nik.', Bankbmt., Gertrudstr. 121
— Alex. Petr.', Artellschtschik, Peterholmsche Str. 14, W. 9.
— Aline, Wwe., Alexanderstr. 78W16.
— Andr., Brothdl., Dünab. Str. 57.
— Dmitry Theod.', HR, Dorpaterstr. 18.
— F., Zollbes., Nikolaistr. 79, W. 4.
— J., Hdlr., Moskauer Str. 69, W. 20.
— Jewg. Iw.', Bahnbmt., Tischvorst., **Matthäistr. 48, W. 16.**
— Ign., Kol.-Hdl., Moskauer Str. 58.
— Iw., Briefstr., Palissadenstr. 45.
— Iw., Sattler, Mosk. Str. 30, W. 12.
— Leont., Hg., Moskauer Str. 154.
— Ludm., Wwe., Nikolaistr. 67bW23.
— M., Kol.-Hdl., Jaroslaw. Str. 26.
— Narzis Iw.', Ing.-Techn., Säulenstr. 51, W. 37.
— **Nik., Schmied, Pokrowstr. 12, W. 21.**
— Olga Ant.', Bahnbmt., Matthäistr. 48
— Paul, Bmt., Marienstr. 95, W. 2.
— Pet., Psalmens., Turgenjewstr. 21.
— Raissa, Wwe., Turgenjewstr. 6.
— Serg., Schuhm., Moskauer Str. 71
— Theod. Iw.', Zollbmt., Alexanderstr. 114
— Wass. Feod.', WSR, Präses d. Friedensrichter-Plenums, Romanowstr. 17. ☎ 4815.
Lebedinsky, Andr. Paw.', WSR, Vizepräsid. d. Bez.-Ger., Albertstr. 6W7.
— Marie Chr.', Bahnbmtn., Elisabethstr. 101, W. 34.
Lebedkin, Nik. Serg.', Bankbmt., Säulenstr. 35W6.
Lebedorff, Heinr., Bmt., Lagerstr. 59.
L. H. Lebedow, 1. G., Agentur und Kommission, Inh.: Leo H. Lebedow, Altstadt 19, ☎ 916.
Lebedow. Sieh auch Lebedeff u. Lebedew.
— Leo H., Inh. d. Firma L. H. Lebedow, Kirchenstr. 7, W. 5, ☎ 3644.
Lebeiko, Mich. Pet.', Marienmühlenst. 18
— Pet., Fuhrm., Marienmühlenstr. 18.
Leber, Karl, Werkmstr., Alexanderstr. 135
Lebetkin, Nik., Maurer, Ritterstr. 44W8.
Lebetzki, Ant., Buchdr., Kalnez. Str. 33.
Lebsack, Ram., Missionar, kl. Newastr. 10W1.
Lebzelter, Joh., Sattler, Sprenkstr. 30.
Lechowitsch, Pet., Portier, Schulenstr. 19.
Lecht, Ed., Fabrikbmt., Revaler Str. 57c
— Andr., Zimmerm., Katharinend. 1a.
— Max, Korresp., Revaler Str. 32W16.
Lecke, E., Lehrerin, Popowstr. 1, W. 3.
Leclére, Henr., Frl., Nikolaistr. 26, W. 2.

Ledain, Jan, Schlosser, Dünamünd. Str. 52
Ledauneek, Pet., Schuhm., Revalerstr. 32.
— Karl, Schuhm., Gertrudstr. 67, W. 21.
— Pet., Schlosser, Gerberstr. 1W11.
Leddus, K., Expreß, Johannishof 6.
Leder, Rob., Former, Ernestinenstr. 29.
Ledin, Emilie, Wwe., Romanowstr. 61.
Ledneff, Alex. Wass.', Buchhltr.-Geh., Gertrudstr. 70, W. 12.
Ledsinsky, Stan., Hsb., Grenzstr. 19.
Lee, Ottil., Wwe., Romanowstr. 35W20.
Leedin, Aug., Fleischhdlr., Alexanderstr. 115, W. 11.
— J. W., Bmt., kl. Goldinger Str. 4.
Leekmann, Matr., Manufakt.-Hdl., kl. Altonaer Str. 2.
— Anna, Hausverw., Stationsstr. 2.
— Wilis, Schuhm., Artilleriestr. 62.
Leekna, Anna, Privat-Elementarschule für Knaben und Mädchen, Teichstr. 4.
— Joh., Maurer, Mitauer Ch. 33.
Janis Leekne. 2. G., Traktör, Inh.: Janis Leekne, Suworowstr. 20.
Leekne, Janis, Inh. d. Firma Janis Leekne, Suworowstr. 5W9.
Leekneedre, Ed., Hsb., Michailstr. 27.
Leekney, Friedr. Alfr.', Amts-Malermstr., Inh. der Firma Rud. Peterson, Schmiedestr. 38, W. 9.
— Karl, Hsb., Schreyenbusch 7, 4.
Leelais, Konst., Bahnbmt., Mühlenstr. 100.
— Krist., Bodenmstr., 2. Weidendamm, Güterbahnhof.
— P., Telegr.-Bmt., Nikolaistr. 67bW25.
— Rob., Bmt., Bartau. Str. 9.
Leelaus, Lisa, Wwe., Färberstr. 6a.
— Jan, Gerber, Ebelshöf. Str. 9b.
K. Leelautz. 2. G., Möbel, Inh.: Karl Leelautz, Sprenkstr. 16a, ☎ 4071.
Leelautz, Karl, Amts-Drechslermstr., Inh. d. Firma K. Leelautz, Dorp. Str. 55a
Leelgalw, Jak., Zimmerm., Helenenstr. 16
Leelis, Kas., Tschlr., Apothekerstr. 21.
— Iw., Zimmerm., Sternstr. 16W20.
Leeljuk, Jan, Maurer, Petersb. Ch. 113.
Leelkaln, Emma, Wäsch., Pokrowstr. 18.
Leelkalnjan, Fritz, Kol.-Hdlg., Gertrudstr. 6.
Leelkok, Gedd., Hsb., Rote Str. 2.
— **Georg, Apotheker, Apothekerstr. 16,** ☎ **2819.**
Leelkok, Rich., Tschlr., Marienstr. 89W20.
Leelmann, Anna, Wwe., Helenenstr. 4.
— Ed., Bierhdlg., Marienstr. 103.
— Hans, Hdlr., Dünamünd. Str. 45.
— J., Maurer, Gertrudstr. 52, W. 6.
— Krisch, Schlosser, Rabenstr. 11W12.
— Liba, Direktrice, Suworowstr. 82.
— Lina, Schndrn., Alexanderstr. 154W36
— Th., Vorarb., kl. Vegesacksholm 7W3.
Leelosol, P., Schlosser, Pernau. Str. 23a.
A. Leelpeter. 2. G., Traktör, Inh.: Aug. Leelpeter, Elisabethstr. 71.
Leelpeter, Dav., Rentn., Marktstr. 5.
Leelpeter, Aug., Inh. d. Park-Hotels, Elisabethstr. 71.
Leelpohl, Jan, Hsb., Michailstr. 28.
Leelpuis, Jan, Destillat., Sofienstr. 6W53.
Leelpuk, Otto, Maler, Ritterstr. 41W22.
Leelturk, Mart., Kol.-Hdl., Asylstr. 25.
Leelwalod, P., Maler, Dorp. Str. 55a.
Leep, Jur, Fuhrm., Sternstr. 19, W. 3.
— Jul., Schlosser, Marktstr. 7W3.
Andrei Leepa, 2. G., Eisen, Wolle und Leder, Inh.: Andrei Leepa, Dorpater Str. 32, ☎ 1771.
Leepa, A., Schndrn., Sprenkstr. 67, W. 3
— Andr., Hsb., Schulzenhöfsche Str. 4.

Karl Grünberg, Die besten Gummireifen der Welt.
Matthäistr. № 54, im eigenen Hause. Telephon № 2402

Eigene Filialen: Mühlenstr., Ecke der Suworowstr., Tel. 325. Hagensberg, Waldstr. 4a, Tel. 3950.
Weberstrasse, Ecke der Altstadt, Tel. 1569. Mitauer Chauss e 12, Tel. 3055.

— Andr., Tschlr., Kalnezeem. Str. 59.
— Andr., Tschlr., Wiesenstr. 3W12.
— Andr. Christ.', Kellermstr., Mühlenstr. 66, W. 8.
— Andrei, Inh. d. Firma Andrei Leepa, Dir. d. Rig. Balt. Gesellsch. gegens. Kredits, Säulenstr. 49a, W. 3.
— Ans, Fuhrm., Feldstr. 3, W. 5.
— Ans, Stellm., Hospitalstr. 3, W. 9.
— Aug., Hsb., Ertellstr. 2.
— Aug., Fabrikbmt., Weißenhöf. Str. 3
— Aug., Schlosser, Moritzstr. 2, W. 2.
— Bernh., Lehrer, Asylstr. 8.
— C., Frl., Telegr.-Bmtn., Parkstr. 2W8
— Doroth., Wwe., Gertrudstr. 73, W. 17.
— Ed., Schlosser, Waggonstr. 1, W. 4.
— Fritz, Hdlr., Zabelnsche Str. 1b.
— Fritz, Kupferschm., Dorotheenstr. 50.
— Fritz, Stauer, Mittelstr. 4W17.
— Heinr., Masch., Dünamünd. Str. 45.
— J., Vorarb., Hapsaler Str. 2W45.
— J. J., Holzwr., Helenenstr. 6, W. 7.
— Jak., Getreidehdlr., Friedrichsholmsches Ufer 4a.
— Jak., Hdlr., Hasenholm. Ufer 20.
— Jak., Masch., Holmstr. 1.
— Jan, Dw., Gertrudstr. 69, W. 2.
— Jan, Hg., Wjasma. Str. 2W2.
— Jan, Hsb., Frauenburger Str. 7.
— Jan, Hsb., Oststr. 4.
— Jan, Maler, Artilleriestr. 62W13.
— Jan, Maurer, Mitauer Ch. 13.
— Jan, Mech., Spargelstr. 5W20.
— Jan, Montör, Artilleriestr. 73.
— Jan, Schndr., Gertrudstr. 55W4.
— Jan, Tschlr., Unionstr. 21.
— Jan, Zuschndr., Teichstr. 3W17.
— Joh., Brauer, Moskauer Str. 215W6.
— Joh., Schlosser, Ernestinenstr. 13.
— Joh., Stellm., Hospitalstr. 3, W. 11.
— Jul., Schlosser, Matthäistr. 22, W. 13.
— Jur., Hsb., Theringerstr. 9.
— Karl, Fuhrm., Theresenstr. 4W5.
— Karl, Maurer, Dahlen. Str. 4.
— Karl, Mech., Mühlenstr. 20, W. 9.
— Kath., Frl., Marstallstr. 25, W. 8.
— Lena, Wwe., Suworowstr. 80, W. 37.
— Luise, Frau, Marienstr. 142.
— Luise, Wwe., Dünamünd. Str. 62.
— Mart., Feilenh., Artilleriestr. 23.
— Matth., Hsb., Gymnastikstr. 18a.
— Mik., Fuhrm., Laboratoriumstr. 5.
— Mik., Mälzer, Lubahnsche Str. 3.
— Mikk., Telegr.-Bote, Kurmanowstr. 16
— Otto, Schndr., Sprenkstr. 29W19.
— Pet., Kellner, Schmiedestr. 21, W. 5.
— Pet. Joh.', Photogr., Gertrudstr. 115.
— Wilh. Gotth.', kl. Schloßstr. 5, W. 5.

Leepe, Andr., Hsb., Emmastr. 12a.
— Anna, Hsbn., Hofesstr. 10.
— Anna, Hsbn., Wjasmasche Str. 2.
— J., Holzhdlr., Sternstr. 14.

Ed. Leepin, 2. G., Drogen, Karolinenstr. 25.

Herm. Leepin, 2. G., Bauuntern., Artilleriestr. 35, ☎ 3958.

Peter Leepin, 2. G., Traktör, Dampfstr. 49.

Leepin. Sieh auch Leeping.
— A., Elektrotechn., Dünamünd. Str. 13.
— A., Schndr., Sprenkstr. 23a, W. 31.
— Adam, Maler, Matthäistr. 52, W. 20.
— Alex., Manufakt.-Hdlg., Rumpenhöf. Str. 19, W. 34.
— Amal., Wwe., kl. Milchstr. 5W10.
— Anani, Hsb., Kojenholm. Str. 8W1.
— Andr., Hdlr., Suworowstr. 112, W. 11.
— Andr., Kol.-Hdl., Schlocksche Str. 81.
— Andr., Mech., Revaler Str. 41, W. 45.
— Andr., Tschlr., Revaler Str. 88W15.
— Andr., Zimm., Dünamündesche Str. 4.
— Andr., Zimmerm., Gertrudstr. 65W14.
— Anna, Hebamme, Säulenstr. 29.
— Anna, Kol.-Hdl., Kuckucksstr. 8.
— Anna, Wwe., Artilleriestr. 23W13.
— Anna, M., Postbmtn., Turgenjewstr. 1, W. 4.
— Ans, Hsb., Bullensche Str. 38.
— Ant., Schuhm., Palissadenstr. 4.
— Aug., Dreher, Pernauer Str. 9W8.
— Aug., Hg., Newastr. 14, 11.
— Aug., Lehrer, Suworowstr. 37, W. 9.
— Aug., Maurer, Färberstr. 17, W. 13.
— Aug., Tschlr., Artilleriestr. 53W17.
— Aug., Tschlr., Matthäistr. 52a, W. 22.
— Aug., Zimmerm., Marienstr. 120W9.
— Aug., Zuschndr., Adolfstr. 5, W. 4.
— Berta, Schndrn., Brunnenstr. 2W2.
— Chr., Tschlr., Nikolaistr. 5, Q. 5.
— Christ., Wwe., Matthäistr. 73, W. 15.
— E. R., Fleischhdl., Schlocksche Str. 12a.
— Ed., Bauuntern., Hsb., Karolinenstr. 25W8, ☎ 5461.
— Ed., Briestr., Säulenstr. 100, W. 2.
— Ed., Fabrikbmt., Newastr. 28W7.
— Ed., Hsb., Rabenstr. 5.
— Ed., Maler, Matthäistr. 67, W. 5.
— Ed., Maler, Schreyenbusch 2, 5.
— Ed., Provisor, Inh. d. Firma Ed. Leepin, Karolinenstr. 25W22.
— Ed., Schlosserei, Romanowst. 50, W. 8
— Ed., Tschlr., Felliner Str. 7, W. 42.
— Erna, Schndrn., Ritterstr. 44, W. 43.
— Ernst, Mälzer, Torgel. Str. 10, W. 11.
— Ernst, Maurer, Doblen. Str. 6W7.
— Eva, Schndrn., Suworowstr. 89W21.
— Eva, Wwe., Petersb. Ch. 128.
— Fritz, Bürstenb., Mitauer Ch. 28.
— Fritz, Lampenw., Uferstr. 5W5.
— Fritz, Schndr., Laubstr. 23a.
— Fritz, Tschlr., Ritterstr. 151, Q. 7.
— Fritz, Töpfer, Nußstr. 2.
— Fritz, Werkmstr., Kurmanowstr. 23W19
— Heinr., Tschlr., Kandauer Str. 30.
— Herm., Hsb., Bauuntern., Inhaber d. Firma Herm. Leepin, Artilleriestr. 35W1.
— Herm., Milchhdlr., Treyden. Str. 3.
— Herm., Vorarb., Schreyenbusch 1, 33.
— J., Schlosser, Revalerstr. 87, Q. 5.
— Jak., Bahnbmt., Pionirstr. 4W19.
— Jak., Former, Palmstr. 10.
— Jak., Maler, Adlerstr. 12.
— Jak., Briestr., Suworowstr. 80, W. 64
— Jak., Zimmerm., Wendensche Str. 28.
— Jan, Arrendator, Martinshöf. Str. Haus Ossipow.
— Jan, Auss., Pernauer Str. 22W15.
— Jan, Bäcker, Moskauer Str. 142bW15
— Jan, Briestr., Suworowstr. 80W23.
— Jan, Drechsler, Mitauer Ch. 17.
— Jan, Dw., Mathäistr. 54W11.
— Jan, Fuhrm., Marienstr. 132, W. 1a.
— Jan, Fuhrm., Revaler Str. 75, W. 3.
— Jan, Hdlr., Fischerstr. 5.
— Jan, Hdlr., Gertrudstr. 85, W. 9.
— Jan, Hdlr., Kuckucksstr. 6.
— Jan, Hdlr., Schreyenbusch 1, 19.
— Jan, Hsb., Kol.-Hdl., Pet. Ch. 42a.
— Jan, Holzwr., Kohlenstr. 16a.
— Jan, Kassir., Revaler Str. 88W41.
— Jan, Kol.-Hdl., Schreyenbusch 1, 19.
— Jan, Kutscher, Kalnezeem. Str. 5.
— Jan, Maler, Petersb. Ch. 4W50.
— Jan, Maurer, Artilleriestr. 59, W. 6.
— Jan, Maurer, Gerberstr. 8W21.
— Jan, Maurer, Ritterstr. 115W109.
— Jan, Montör, Artilleriestr. 17.
— Jan, Priv., Artilleriestr. 35W19.
— Jan, Schlosser, Fuhrmannsstr. 38.
— Jan, Schlosser, Gymnastikstr. 22.
— Jan, Schlosser, kl. Lagerstr. 55.
— Jan, Schndr., Säulenstr. 84W15a.
— Jan, Schuhm., Revaler Str. 75.
— Jan, Schuhm., Suworowstr. 93.
— Jan, Schuhm., Wolmar. Str. 43W26
— Jan, Theehausinh., Färberstr. 22.
— Jan, Tschlr., Pokrowstr. 18, W. 41.
— Jan, Vorarb., Adolfstr. 7aW1.
— Jan., Zollbes., Kathol. Str. 56.
— Ilse, Wwe., Gertrudstr. 73, W. 17
— Indr., Holzhdl., Sternstr. 7.
— Joh., Buffetier, 2. Weidendamm Schlachth.
— Joh., Buchhltr., Zaunstr. 1.
— Joh., Expreß, Schützenstr. 3, W. 4.
— Joh., Hdlr., Pernauer Str. 12.
— Joh., Hdlr., Rancksdamm 8.
— Joh., Hsb., kl. Stationsstr. 9.
— Joh., Kellner, Brunnenstr. 2W2.
— Joh., Kol.-Hdl., Friedensstr. 23.
— Joh., Mehlhdlg., Hospitalstr. 2.
— Joh., Postbmt., Mühlgraben. Str. 1
— Joh., Schlosser, Alexanderstr. 156.
— Joh., Schlosser, Marienstr. 44, W. 19
— Joh., Schmied, Revaler Str. 28W50.
— Joh., Tschlr., Hospitalstr. 13, W. 6
— Joh., Untermstr., Schreyenbusch 8, 22
— Joh., Zeichner, Helenenstr. 7, W. 5.
— Jul., Maler, Ritterstr. 82W30.
— Jur., Hsb., Revaler Str. 70, W. 1.
— Jur., Schaffner, Gertrudst. 109.
— Iw., Schmied, Wolmarsche Str. 43.
— Iw. Iw.', Lehrer, Romanowstr. 73.
— Iw. Petr.', Inh. d. Hotels „Alexandre", Dorpater Str. 12, ☎ 1280.
— K., Schndr., Königsstr. 11W9.
— K., Schuhm., kl. Schmiedestr. 2.
— Karl, Bahnkontroll., Champetr. Str. 13
— Karl, Dreher, Wendensche Str. 5.
— Karl, Gärtner, Suworowstr. 79.
— Karl, Kol.-Hdlr., Maurerstr. 3W3.
— Karl, Hsb., Champetresche Str. 13.
— Karl, Kleinhdlr., Matthäistr. 46, W. 1.
— Karl, Kol.-Hdlg., Friedensstr. 33.
— Karl, Kol.-Hdl., Matthäistr. 46.
— Karl, Kol.-Hdl., Maurerstr. 3.
— Karl, Mehlhdl., Revaler Str. 89.
— Karl, Postbmt., Turgenjewstr. 1, W. 2.
— Karl, Schlosser, Marienstr. 134.
— Karl, Schlosser, Revaler Str. 3.
— Karl, Schmied, Alexanderstr. 125.
— Karl, Schmied, Revaler Str. 85W17.
— Karl, Tschlr., Hospitalstr. 35.
— Karl, Zeichner, Helenenstr. 7, W. 5.
— Karl, Zuschndr., Wasastr. Haus Meese
— Karl Ed.', Montör, Rodenpoiser Str. 60W4.
— Karl Pet.', Bürobmt., Reval. Str. 11
— Karl Pet.', Hg., Kontorstr. 31W1.
— Karol., Handarb., Karolinenstr. 40.
— Karol., Kol.-Hdl., Rumpenhöf. Str. 7.
— Kath., Wwe., Alexanderstr. 174.
— Lisa, Schndrn., Matthäistr. 58, W. 7.
— M., Maler, Revaler Str. 73, W. 17.
— Marie, Brothdl., Marienstr. 68.
— Marie, Rentn., Wwe., Bockstr. 11.
— Mart., Dw., Jakobsstr. 3, W. 18.
— Mart., Fleischer, Hospitalstr. 55.
— Mart., Fuhrm., Färberstr. 26W13.
— Mart., Hdlr., alte Mit. Str. 18.
— Mart., Hsb., Unionstr. 26a.
— Mart., Holzhdlr., Wenden. Str. 37. ☎ 5438.

Karl Grünberg, Matthäistr. № 54, im eigenen Hause. Telephon № 2402. **Die besten Gummireifen der Welt.**

Wein- u. Austern-Stuben Basteiboulevard Nr. 2, Telephon Nr. 80. **Otto Schwarz.** **Wein-, Delikatessen- u. Cigarren-Lager** Basteiboulevard, Ecke der Kalkstrasse.

— Mart., Schaffn., Sprenkstr. 16W24.
— Marz, Hsb., Newastr. 28, W. 7.
— Math., Frl., Dorpater Str. 16W1.
— Matth., Maurer, Adlerstr. 20W5.
— Mich., Kol.-Hdl., Bäckereistr. 10.
— Mikkel, Fleischer, Kalnezeem. Str. 59.
— Minna, Wwe., Hapsaler Str. 22.
— Otto, Maler, Spargelstr. 10, W. 13.
— P., Maler, Sprenkstr. 54a, W. 6.
— P., Schndr., Königsstr. 16.
— Paul, Bmt., Färberstr. 8, W. 3.
— Paul, Kol.-Hdl., Petersb. Ch. 85.
— Paul, Maler, Gertrudstr. 57, Q. 18.
— Paul, Frl., Telegr.-Bmtn., Suworowstr. 40, W. 7.
— Pet., Bmt., Wolgund. Str. 48.
— Pet., Dachd., kl. Vegesacksh. 41W1.
— Pet., Fuhrm.-W., Adlerstr. 16W1.
— Pet., Hg., Dampfstr. 49W13.
— Pet., Jng., Mühlenstr. 67, W. 6.
— Pet., Maler, Wiesenstr. 2, W. 10.
— Pet., Maurer, Rabenstr. 15, W. 6.
— Pet., Schlosser, Revaler Str. 3.
— Pet., Schlosser, Spargelstr. 5W43.
— Pet., Schriftf., Suworowstr. 100.
— Pet., Tschlr., Brunnenstr. 2W2.
— Pet., Tschlr., Revaler Str. 81, W. 1.
— Pet., Vorarb., Alexanderstr. 190.
— Reinh., Zimmerm., Alexanderstr. 192
— Rich., Drucker, Milchstr. 9W1.
— Theod. Karl', Fabrikbmt., Dorotheenstr. 14.
— Trine, Hgn., Dorpater Str. 18.
— Wilh., Dw., Suworowstr. 21, W. 12.
— Wilh., Zuschndr., Atlasstr. 2W4.
— Wilh. Joh.', Fabrikbmt., Samsonstr. Villa Eiste.
— Wm., Bierverl., Matthäistr. 44, ⊶ 4317.
— Wold., Elektrotechn., Säulenstr. 9W22.
— Wold. Pet.', Bürobmt., Gertrudstr. 30
Leeping, Gerh., Hg., Trinitatisstr. 22.
Leepinlauk, Dav., Gießer, Rodenpoiser Str. 25.
— Minna, Wäsch., Rodenpoiser Str. 1.
Leepis, Anna, Photogr. Atelier, Sprenkstr. 36.
Leepkahj, Joh., Schlosser, Schlock. Str. 20.
— Mart., Kontordiener, Sandstr. 6.
Leepkaln, Ernst, Kol.-Hdl., Pinkenhofsche Str. 1.
— Ede, Wwe., Kalnezeem. Str. 100W6.
— Joh., Vorarb., Friedensstr. 31.
— Kasp., Vorarb., Schreyenbusch 2, 6.
Leepukaln, Ans, Fuhrm., Matthäistr. 54.
— Gert., Fuhrm., Matthäistr. 54, W. 1.
Leesch, M., Uhrm., Moskauer Str. 132.
Leese, Math., Kol.-Hdl., Katharinend. 20a.
Leeser, Dav. Dav., Fabrikbmt., Pokrowstr. 14W12.
Leesis, Aug., Schmied, Petersb. Ch. 119.
„Leesma", Musik- u. Gesangver., Petersburger Ch. 74.
Leetin, Anna, Wwe., Pension, Suworowstr. 13, W. 8.
— A., Brothdl., Marienstr. 18.
— Marie, Frl., Newastr. 26, W. 49.
Leetuweet, Alfr., Schndr., Adlerstr. 12.
— Karol., Wwe., Kirchenstr. 45W29.
Leezis, Jan, Kassir., Duntenhöf. St. 27.
Lefanti, Georg, Eisengießerei, kl. Lubahnsche Str. 4, ⊶ 2330.
— Herm., Buchhltr., kl. Lubahn. Str. 4.
Legant, Ferd., Fabrikbmt., Sünderstr. 34.
— Joh., Hsb., Mosk. Str. 211, Q. 1.
Legau, Anna, Wäsch., Windauer Str. 4.
— Elis., Hsb., Sprenkstr. 45, W. 1.
— Gust., Masch., Katharinendamm 35.

— Wilh., Hsb., Michailstr. 9.
Leger, Alex., Schuhm., Matthäistr. 31.
— Andr., Kellner, Matthäistr. 57.
— Arv., Kellner, Matthäistr. 57.
— Gust., Fuhrm.-W., Augustenstr. 6W10
— Jan, Bäcker, Marienstr. 90, W. 7.
— Jan, Masch., Moskauer Str. 177W6.
— Mich., Schlosser, kl. Newastr. 6W6.
Leginski, Olga, Schndrn., Thronfolgerboul. 27, W. 34.
Legler, C., Schuhm., Palaisstr. 5, W. 5.
Legostin, Feod. Jw.', Akzisebmt., Dorpater Str. 80W6.
Legsda, Andr., Färber, Bullen. Str. 24b.
Legsdin. Sieh auch Legsding, Lagsdin u. Lasdin.
— A. J., Dom.-Verw.-Bmt., Sternstr. 11
— Anna, Glanzpl., Karolinenstr. 27.
— Anna, Schiffskapt.-Frau, Dorpater Str. 33, W. 18.
— Anna, Wwe., Gertrudstr. 107W15.
— Aug., Schlosser, Pokrowstr. 24.
— F., Wwe., Wiesenstr. 7, W. 21.
— Ferd., Drechsler, Alexanderstr. 127W16
— Fr., Einfahrt, Dorpat. Str. 32, W. 5.
— Franz Joh.', Hg., Mitauer Ch. 42.
— Friedr., Hg., Walterstr. 9.
— Fritz, Bischofsstr. 1, W. 21.
— Fritz, Masch., Essenhöf. Str. 6.
— Georg, Masch., Kuckuckstr. 20.
— Gotth., Töpfer, Hsb., kl. Vegesacksholm 31.
— Gust., Exped., Oskarstr. 8, W. 5.
— Hans Friedr.', Hsb., kl. Vegesacksh. 25
— Heinr., Hsb., Baumstr. 5.
— Heinr., Masseur, Gertrudstr. 14, W. 2.
— Jak., Färber, Karolinenstr. 27.
— Jak., Klempner, Mosk. Str. 149.
— Jak., Stauer, Moritzstr. 10, W. 2.
— Jak., Vorarb., Werrosche Str. 5W1.
— Jan, Buchhltr., Lermontowstr. 4aW10
— Jan, Fuhrm., Stationsstr. 1.
— Jan, Gerber, Petersb. Ch. 88W2.
— Jan, Hsb., Teichstr. 22.
— Jan, Hsb., Palmstr. 6W1.
— Jan, Schndr., Marienstr. 62.
— Jan, Tschlr., Färberstr. 4, W. 6.
— Indr., Schmied, Petersb. Ch. 77W5.
— Joh., Dw., Lagerstr. 10.
— Joh., Hg., Gymnastikstr. 18.
— Joh., Hsb., Torgelstr. 8, W. 1.
— Joh., Masch., Elisabethstr. 95W9.
— Joh., Tschlr., Lagerstr. 55.
— Karl, Maurer, Revaler Str. 73.
— Karl, Schlosser, Karolinenstr. 7.
— Karl, Tschlr., Gymnastikstr. 25.
— Karol., Wwe., Windstr. 14W10.
— Konst., Schmied, Rabenstr. 1, Q. 7.
— Krisch, Holzwr., Lagerstr. 44.
— Krist., Zimmerm., Algasen. Weg 10.
— Lisa, Wwe., Rabenstr. 8W14.
— Mar., Wwe., Marienstr. 97, W. 3.
— Marg., Wwe., Matrosenstr. 4.
— Mart., Schiffskapt., Kohlenstr. 26.
— Mich., Schlosser, Alexanderstr. 192.
— Olga, Frau, Schonerstr. 3, W. 5.
— Pet., Briefir., Säulenstr. 92, W. 34.
— Pet., Diener, Sünderstr. 20, W. 4.
— Pet., Hdlr., Moskauer Str. 169.
— Pet., Mech., Gartenstr. 17b.
— Reinh., Schlosser, Petersb. Ch. 29.
— Sim., Holzwr., Grabenstr. 31a.
— Trine, Hdlrn., Bauskescher Weg 9.
Legsding, Gerhard, Inh. d. Firma F. Woldemar, Steinstr. 11.
— Jak. Vor.', Gouv.-Bmt., Sternstr. 11.
— Mart., Untermstr., Thronf.-Boul. 3.
Legut, A., Tschlr., kl. Palissadenstr. 9.

Ed. Lehdebohm
Kl. Schmiedestr. 18, Tel. 3807.

Ed. E. Lehdebohm, 2. G., Agentur, Inh.: Eduard Lehdebohm, kleine Schmiedestr. 18, ⊶ 3807.
Lehdebohm, Ed., Inh. d. Firma Ed. E. Lehdebohm, kl. Schmiedestr. 18, W. 4.
— Krist., Frau, Dorp. Str. 55a, W. 25.
Lehmann, Anna, Müller-Wwe., Katharinendamm 5, W. 2.
— Alex., Agent d. Vers.-Ges., Rossija, Brauerstr. 1W2, ⊶ 2281.
— Anna, Frau, Altstadt 9W4.
— Berta, Wwe., Schulenstr. 8, W. 1.
— Charl., Schndrn., Wolgund. Str. 20.
— Ed., Schaffn., Wiesenstr. 7W17.
— Elias, Schuhm., Waggonstr. 10W2.
— Emil, Masch.-Jng., Stadtverordn., Elisabethstr. 29, W. 1.
— Emma, deutsche 5 klass. Töchterschule, kl. Newastr. 14W3.
— Emma, Wwe., Friedensstr. 8W31.
— Ernst Wilh.', Bäckerei, Dorpater Str. 53.
— Fr., Schlosser, Marienmühlenstr. 14.
— Friedr., Geschäftsf., Windauer Str. 50
— Georg, Hg., Säulenstr. 33, W. 29.
— Hans Jw.', Prof. d. Firma Gust. Soennecken, Mitauer Ch. 36aW1.
— J., Telegr.-Bmt., Petrikirchenplatz 19.
— J., Privat-Knabenschule, Lagerstr. 42.
— Jos., Baptisten-Pred., Felliner Str. 5.
— K., Bierhdl., Unionstr. 5.
— Karl, Kfm., Matthäistr. 49, ⊶ 831
— Karl, Kontrol., Suworowstr. 88, W. 12.
— Louise, Wwe., Revaler Str. 41, W. 15
— M., Frau, Säulenstr. 49a, W. 35.
— Matthis, Hsb., Wolgund. Str. 20.
— O., Schulvorst., kl. Schmiedestr. 4.
— Otto, Dw., Gertrudstr. 1, W. 5.
— Philipp, Prof. d. Firma Rig. Drahtindustrie, Säulenstr. 33W29.
— T., Korbm., Suworowstr. 31a, W. 11.
— Th., Korbm., Romanowstr. 48W10.
— Val., Frl., Kirchenstr. 6W11.
— Vitt. Rob.', Exped., Newastr. 7.
— Wilh., Hsb., Hg., Alexanderstr. 109
Lehmberg, Theod. Ernst', Mstr., Baldohnsche Str. 5a.
Lehmwald, Richard, Direkt. d. Gummi-, Guttapercha- u. Telegrafen-Werke in Firma Prowodnik, Todlebenboul. 7W3, ⊶ 5687.
Lehn, Osk., Buchb., Eliasstr. 17W2.
Lehnberg, Anna, Wwe., Unionstr. 8W18.
Eduard Lehnert, 2. G., ohne Handelsbranche, Nikolaistr. 26, ⊶ 1448.
Lehnert, Alex. L., Kfm., Dir. der Ilgezeemschen Bierbrauerei, Dünamündesche Str. 34, ⊶ 290.
— Anna, Hsbn., Wwe., Krusenh. Str. 10.
— Christ., Maurer, Waldstr. 11.
— Ed. Ed.', Jng., Nikolaist. 26, ⊶ 1448
— Eduard, Kfm. 2. Gilde, Nikolaistr. 26W1, ⊶ 1448.
— Georg, Hausverw., Revaler Str. 51.
— J. A., Mech.-Werkst., 2. Weidend. 1.
— Jul., Tschlr., Gesellenstr. 22.
— Julie, Wwe., kl. Lagerstr. 23.
— Karl, Hdlr., Altonaer Str. 27.
— Karl, Hdlr., Marienstr. 107.
— Karl, Hg., Pernauer Str. 22W5.
— Lihbe, Hsbn., Altonaer Str. 27.
— Matth., Kontrol., Alexanderstr. 147a.
— Rob., Klempner, Wolmar. Str. 1W24.
— Wilh., Töpfer, Bausk. Str. 53.

Karl Grünberg, Matthäistr. № 54, im eigenen Hause, Telephon № 2402. **Die besten Gummireifen der Welt.**

Nur importierte Weine in grösster Auswahl.

Lehr, Anna, Handarb.-Lehr., Sünderstr. 4.
— Benno Ed.', Kfm., Sandstr. 10W4.
— Heinr., Mech., Ritterstr. 49W5.
— Joh., Wwe., Sprenkstr. 49, W. 4.
— Lisa, Wwe., Pernauer Str. 22aW17.
Lehrbezirk, Rigaer, Kanzlei: Schloßplatz, ☎ 1517 u. 1519.
Lehrkommando d. 16. Irkutsker Husarenregim., Kosakenstr. 3.
— d. 1. Grenzwache-Brigade, Katharinendamm 26.
Lehrlingsheim d. Deutsch. Ver., Katholische Str. 13, ☎ 3651.
Lehrmann, M., Bäckerei, Mühlenstr. 171. ☎ 5218.
— M., Bäckerei, Romanowstr. 110.
Lehser, Pet., Schlosser, Gartenstr. 23.
Lehwald. Sieh auch Lewald.
— Dor., Hgn., Elisabethstr. 22W5.
— Karl, Zimm., Matthäistr. 31, W. 29.
— Lotte, Wwe., Romanowstr. 29, W. 18.
Lejakaln, Andr., Tschlr., Säulenstr.52W39
Leib, Aron, Hdlr., Sprenkstr. 12, W. 7.
Leiba, Pet., Portier, Königsstr. 2.
Leibenstein, Schein., Hg., Sadownikowstr. 13W8.
Leibeson, Itzig, Kurzw.-Hdl., Romanowstr. 70.
Leibmann, Abr., Hdlr., Popowstr. 3a.
E. Leibowitsch Söhne, 1. G., Holz-, Bank- u. Kommissionsgesch., Inh.: Elj. Meer Leibowitsch u. dessen Söhne M. und Hirsch Leibowitsch, Kaufstr. 15, ☎ 709.
Leibowitsch, Alex. Selik.', Kfm., Felliner Str. 7.
— H., Mitinh. der Firma E. Leibowitsch Söhne, 1. Weidendamm 10, W. 6.
— Herz, Schuhm., Palissadenstr. 39W7.
— Hirsch, Holzhdlr., Kathol. Str. 33W80
— M., Hdlr., kl. Münzstr. 12, W. 7.
— M., Mitinh. der Firma E. Leibowitsch Söhne, 1. Weidendamm 10, W. 4. ☎ 5533.
— Mend., Schuhm., Eliasstr. 7, W. 20.
— O., Schuhm., Katholische Str. 33.
W. Leibowitz, 2. G., Früchte, Inh.: Wulf Leibowitz, Kalkstr. 12, ☎ 2262.
Leibowitz, Heinr., Schuhm., Bienenstr. 8.
— Anna, Wwe., Wenden. Str. 10.
— Chon. Leib', Apoth., Lazarettstr. 8.
— Elias, Schuhw.-Hdl., Sadownikowstr. 25.
— Sorra, Hdlrn., Fruchtstr. 3, W. 6.
— Tebel, Fleischhdlr., Bienenstr. 16.
Leibsohn, H., Hebamme, Peitaustr. 9W21.
— Hirsch, Bmt., Gertrudstr. 30W1.
— Ida, Wwe., Newastr. 17, W. 6.
— Rob., Fabrikbmt., Gertrudstr. 2W6.

Ed. Leidig.

Leidig, Ed., Kassirer mehrerer Sterbekass., Revaler Str. 15, W. 10.
— Wilh., Zimmerm., Revaler Str. 61.
Leidlitz, Karl Otto', Hg., Friedensstr. 27.
Leidlow, Ottilie, geb. Caspary, Wwe., Elisabethstr. 75, W. 11.
Leier, Joh., Former, Revaler Str. 35W3.
— Wilh., Dreher, Goldinger Str. 2.
Leifert, A., Stauer, Bischofsstr. 5, W. 7.
— Elise, Wwe., Revaler Str. 35W14.
— Herbert, Kontorbmt., Bischofsstr.5W11
— Wold., Schlossermstr., Friedensstr. 6, ☎ 3059.
Leje, Joh., Auff., Ritterstr. 117W1.
Lejeneek, Pet., Schmied, Bikkern. Str. 77
— Willi, Lehrer, Dorotheenstr. 1W32.
Leija. Sieh auch Leya.
Leija, Andr., Kassir., Scheunenstr. 16.
— Andr., Parkettm., Suworowstr. 79.
— Christ., Wwe., Alexanderstr. 28W22.
— Jan, Briefstr., Aststr. 51.
— Karl, Bmt., Marienstr. 95, W. 11.
— Karl, Hg., Elisabethstr. 95W5.
— Marie, Wwe., Lermontowst. 8, W.18.
Leijat, Jan, Wäger, Gerberstr. 8W56.
Leijawa, Ad. Friedr.', TR, Telegr.-Bmt., Kurmanowstr. 23W2.
— Friedr., Korresp., Kurmanowstr. 23W2
— Krisch, Fuhrm., Mitauer Ch. 56.
Lejin, Alw., Wwe., Säulenstr. 8, W. 15.
— Ad., Holzhdlr., Albertstr. 4, W. 12.
— Alex. Andr.', Kassir., Newastr. 27W10
— Andr. Pet.', Kassir., Mühlenstr. 74.
— Ed., Holzhdlg., Antonienstr. 11.
— Emilie, Gesellsch., Goldinger Str. 13.
— Karl, Drechsler, Sternstr. 5.
— Karl, Hsb., Alschwanger Str. 4.
— Karl M., Stadtverordn., Arzt für innere u. Kinderkrankh., Spr. 10—11 u. 4—5, Newastr. 9W20, ☎ 3502.
Leijneet, Paul Pet.', Maurerpol., Ebelssche Str. 36.
Leikard, Mart., Straßenb.-Schaffner, Pernauer Str. 12a, W. 9.
Leikart, Selma, Hgn., Dorpater Str. 18
Leikfeldt, Julie, Wwe., Karolinenstr. 21.
Leikin, S., Hdlr., Münstereistr. 11, W. 11
— Hirsch, Schndr., Palissadenstr. 26W 42
— Leibe, Schndr., Moskauer Str. 52.
— M., Schndr., Romanowstr. 117W34.
— S., Zwiebelhdl., Münstereistr. 3.
— Warw. J.', Klassendame, Dorpater Str. 55aW10.
Leikmann, Jak., Holzhdlr., Kalnezeemsche Str. 74.
Leiko, Sem. Wass.', Gef.-Auff., Ambosstr. 6.
Leiland, Artur, Postbmt., Romanowstr.24
— Jan, Böttcher, Nordeckshöf. Str. 12.
— Jan, Masch., Altstr. 7.
— Jan, Schlosser, Pernauer Str. 23W52.
— Karl, Joh.', KR, Bibliothekar am Pol., Säulenstr. 35W16.
Leimalneek, Carl, Hg., alt. Lagerpl. 84a.
Leimann, A., Wwe., Thronfolgerboul. 27.
— Alex., Amts-Malermstr., Säulenstr.77
— Alex., Hg., Revaler Str. 41, W. 1
— Anna, Wwe., Hsbn., Weißenhöfsche Str. 6b.
— Ant., Former, Theresenstr. 10, W. 5.
— Dav., Artellschtsch., Rumpenhöfsche Str. 8W23.
— Dav., Zollbes., Artilleriestr. 49W18.
— Edde, Dw., Schulenstr. 11, W. 8.
— Georg, Maler, Wolmarsche Str. 34.
— Herm., Hsbn., Rabenstr. 6.
— J., Kontorbmt., Weißenhöf. Str. 11.
— Jak., Fabr.-Wächter, Pokrowstr. 11.
— Jan, Fuhrm., Dünamünd. Str. 32.
— Jan, Kellner, Uferstr. 27W3.
— Jak., Zimm., Gustavstr. 1.
— Joh., Hsb., Schreyenbusch 5, 22.
— Joh., Schndr., Alexanderstr. 174, W. 29
— Joh., Schndr., Dorpat. Str. 6W41.
— Iw., Dom.-Verw.-Bmt., Säulenstr. 77.
— K., Portier, Schloßstr. 12.
— K., Tschlr., Pauluccistr. 12, W. 19.
— Karl, Kol.-Hdlg., Newastr. 1.
— Karl Andr.', Kontordiener, Revaler Str. 41, W. 1.
— Kath., Wwe., Petersb. Ch. 91, W. 2.
— Mart., Fleischer, Dünamünd. Str. 44a
— Mart., Hsb., Friedensstr. 10, Q. 1.
— Mich., Kassir., Wenden. Str. 23.
— Mik., Zimmerm., Hasenstr. 7, W. 5.
— Osk., Auff., Säulenstr. 76, W. 17.
— Pet., Hdlr., Scheunenstr. 16, W. 1
— Reinh., Dw., Wallstr. 24.
— Wold., Schndr., Sternstr. 3, W. 2
Leimit, Math., Wwe., Heinrichstr. 2.
Leimont, J., Hsb., Jarosl. Str. 70.
Leimul, Pet., Schmied, Hospitalstr. 10W
Lein, Albin, Werkmstr., Dünamündesche Str. 15
— Adam, Markthdlr., Helenenstr. 4W3
— Joh., Kol.-Hdl., Petersb. Ch. 22.
— Karl, Elektro-Mech., Matthäistr. 5
— Mart. Feod.', Revierauff., Marienstr. 55W21.
— Reinh., Fuhrm., Revaler Str. 78.
Leinberg, Hans, Schneidermstr., Gesch. Königsstr. 24, ☎ 4044, wohnt Theaterstr. 3W8.
Jakob Leineek, 2. G., Stauer, Nordstr. 18.
Leineek, Anna, Hsb., Nordstr. 21, W.
— Ans, Hsb., Salwensche Str. 73.
— Dav., Hsb., Nordstr. 26.
— Grig., Schlosser, Oskarstr. 8.
— J. J., Hsb., Schaulensche Str. 5.
— Jak., Hsb., Nordstr. 18.
— Joh., Schmied, Fuhrmannsstr. 39.
— Jur., Maler, Wolmar. Str. 29W6.
— Karl, Zuschndr., Adolfstr. 5, W.
— Mikk., Dreher, Wolmar. Str. 28W1
— Pet., Schmied, Petersb. Ch. 121W
Leiner, A., Buchhdlr., Alexanderstr. 30.
Leinert, Ed., Amts-Sattlermstr., Kalnezeem. Str. 10, ☎ 2635.
— Rob., Kellner, Gertrudstr. 89, W. 3
Leinet, Paul, Hsb., Ebelshöf. Weg 40.
Leinhardt, Joh., Kontorbmt., Grabenstr. 3
Leinweber, Ferd., Destillat., Sofienstr.
Leipzig, Wold., Schndr., Steinstr. 6.
Leisan, Hel., Wwe., kl. Palissadenstr. 1
Leische, Jak., Werkmstr., Marienmühlenstr. 28.
— Jak., Maurer, Artilleriestr. 68.
A. Leischkaln. 2. G., Stauer, Inh. Arnold Leischkaln, Brückenstr. 30. ☎ 4257.
Leischkaln, Arnold, Hsb., Inh. d. Firma A. Leischkaln, Brückenstr. 30.
— Joh., Müller, Dorpat. Str. 55aW3
— Karl, Schuhm., Popowstr. 3a, W. 9
Leischke, F. L., Zahnarzt, Kaufstr. 1.
— James, Hg., Kaufstr. 1W5.
— Lucie, Kontorbmtn., Kaufstr. 1, W. 5
— Marie, Hebamme, Romanowstr. 41.
Leischupp, Ant., Bahnkassir., Heinrichstr. 18W3.
Leismann, Nik., Priester u. Religionslehr. Pauluccistr. 3, ☎ 664.
— Alice, Bürobmtn., alte Mitau. St.60
Leismeyer, Diedr., Kol.-Hdl., Seestr. 31
Leist, J., Einfahrt z. schwarz. Hahn, Steinstr. 6.
Leiste, Rob., Dr. rer. nat., Schulenstr. 10 W 8, ☎ 5704.

Baltische
Leisten-Fabrik
und Holzindustrie
W. Tietjens
2. Weidendamm 21b.
Telefon 2041. Postfach 773.

Leistmann, Jak., Schndr., Artilleriest.11
Leit, Paul., Wwe., Unionstr. 1W6.

Karl Grünberg, Matthäistr. № 54, im eigenen Hause. Telephon № 2402. **Die besten Gummireifen der Welt.**

Ch. Jürgensohn, Weingrosshandlung, Wallstr. Nr. 20. Telephon Nr. 106.

— P., Schuhm., Sprenkstr. 56W11.
Leita, Valer., Gef.-Aufs., Eliasstr. 9W3.
Leitan. Sieh auch Leithan.
— Isid., Fuhrm., Seestr. 17, W. 2.
— Karl, Bmt., Revaler Str. 19W5.
— Osf., Maler, Mühlgrabener Str. 9.
— Rud., Hallenmstr., Revaler Str. 19W9
— Stan., Wächter, Alexanderstr. 129.
— Wladisl., Revieraufs., Dünaburger Str. 57.
Leitas, Aug., Bierhdl., Alexisstr. 5.
— Mart., Zimmerm., Alexisstr. 5W8.
Leite, Aug., Portier, Schulenstr. 36W9.
— Jak., Maurer, Alexanderstr. 76W12.
— Jan, Hsb., Unionstr. 57.
— Jan, Zimmerm., Wenden. Str. 32W7.
— Jul., Schuhm., Elisabethstr. 19, W. 3.
— Minna, Wwe., Bärenstr. 15W20.
— Ottilie, Wwe., Amalienstr. 9.
— St., Zimmerm., Palissadenstr. 30W3.
Leitendorf, Th., Hausverw., Kandauer Str. 9, W. 20.
— Fed., Hsb., Zeltstr. 2.
Leitet, Pet., Hdlr., Helenenstr. 21W13.
Leithan. Sieh auch Leitan.
— Armenschule, Ritterstr. 26.
— Bron., Zollaufs., Romanowstr. 62.
— Ed., Hg., Neustr. 25W4a.
— Marz, Töpfer, Suworowstr. 110, W. 4.
— Otto, Faktor der Buchdruckerei „Astra", Bischofstr. 8, W. 7.
— Pet., Schriftf., Marienstr. 113, W. 21.
Leiting, Jak., Hsb., Schmiede- u. Wageub.-Amtsmstr., Mühlenstr. 26, ☎ 2359.
— Klara, Wwe., Turgenjewstr. 2.
Leitis, Ernst, Schuhw.-Hdl., Kalnezeemsche Str. 84.
— Dav., Expreß, Trinitatisstr. 9W11.
— Jak., Hsb., kl. Altonaer Str. 24.
— Jak., Milchhdl., Kalnezeem. Str. 86.
— Jan, Gärtner, kl. Bärenstr. 7W9.
— Jan, Gießer, Artilleriestr. 40, W. 106.
— Joh., Tschlr., Matthäistr. 93W33.
— Karl, Expreß, Schiffsstr. 16.
— Karl, Hsb., Wolgundsche Str. 25a.
— Karl, Maurer, Suworowst. 102.
— Karl, Schndr., Gertrudstr. 65W23.
— Karl, Tschlr., Helenenstr. 20.
— P., Hg., Marienstr. 24, W. 10.
— Pet., Kirchendiener, Kirchhofsstr. 3
— Pet., Schlosser, kl. Bärenstr. 7W7.
— Pet., Schndr., Fruchtstr. 1W18.
— Rud. Pet.', Hg., Fruchtstr. 1.
Leitit, Darie, Hebamme, Marienstr. 106.
Leitland, Ed. Alex.', Hg., Marienstr. 29.
— Joh., Exped., Matthäistr. 58, W. 1.
— Joh., Hdlr., Artilleriestr. 21.
— Lina, Frl., Ertellstr. 1.
Leitmann, Arv., Hdlr., Marienstr. 102.
— Benj., Zunahtm., Alexanderstr. 113.
— Elsa Joss.', Holzhdlr., Schmiedestr. 50W6, ☎ 5623.
— Jan, Baumaterial.-Hdlg., Dünamünd. Str. 32a, ☎ 4530, wohnt Dünamünd. Str. 32W73.
— Jank., Kfm., Kurmanowstr. 20b, W. 2
— Isaak, Tschlr., Moskauer Str. 86.
— Isr., Hdlr., Ernestinenstr. 17.
— Leib, Hdlr., Mühlenstr. 159, W. 17.
— Mend., Holzhdlr., Kurmanowstr. 29.
— Sch., Hdlr., Romanowstr. 118, W. 23
— Wilh., Hg., Romanowstr. 20aW5.
Leits, Anna, Buchhdl., Altonaer Str. 3
Leitung, Elisab., Kurzw.-Hdlg., Marienstr. 78.
Leiz, Mark., Heizer, Petersb. Ch. 27W5.
Lekuin, Krist., Schlosser, Eckau. Str. 4.

Leks, M., Fuhrm., Feldstr. 5, W. 2.
Leksnik, Anna, Wwe., Matthäistr. 96.
Lekuse, Emilie, Brothdlg., Laubstr. 3b.
— Minna, Brothdl., Marienstr. 59W13.
Lelais, Mart., Schaffn., Kurmanowstr. 16
— Rob. Jur.', Kanzlist, Goldinger Str. 2
Lelaus, Ernest Stan.', Bahnbmt., Säulenstr. 20, W. 7.
Leleiko, Kas., Blumenstr. 3W27.
Leleiwo, Jan, Schndr., Hasenstr. 1W3.
Lelep, Karl, Kellner, Adlerstr. 8, W. 18.
Leljawski, Wlad. Paw.', Bmt., Romanowstr. 42, W. 11.
Lelitschuk, Ant., Maler, Romanowstr. 31.
Lell, Joh., Portier, 1. Weidendamm 2.
— Iw., Dw., Kirchenstr. 1, W. 6.
Lellis, Jur, Diener, Baumstr. 7.
— Mik., Polier, Wolmar. Str. 41W9.
Lellischke, H., Schndrmstr., Weberstr. 4, ☎ 3972.
Lemba, Theod., Pianist, Elisabethstr. 7
Lemberg, Ans, Feldscher, Goldingerstr. 11
— Aug., Bierhdl., Revaler Str. 84.
— Aug., Mech., Wenden. Str. 43.
— B., Wäschehdl., Theaterstr. 2.
— Ed. Kl., Feldscher, Wenden. Str. 43.
— Hirsch, Hg., Münzstr. 4, W. 3.
— J., Dw., Domplatz 17, W. 1.
— Mich., Vorarb., Alexanderstr. 174.
— Pet., Schndr., Marienstr. 106W7.
Lembert, D., Schuhm., Jaroslaw. Str. 75
Lembit, Th., Schuhw.-Hdl., kl. Lagerstr. 22.
— Christ., Hsbn., Eisenbahnstr. 9.
L. Lemchen, 2. G., Leder u. Garn, Inh.: Leib Lemchen, Sünderstr. 32, ☎ 3794.
Lemchen, Karl, Hg., Matthäistr. 52.
— Leib, Inh. der Firma L. Lemchen, Marstallstr. 32, W. 1.
— Lisa, Frl., Marienmühlenstr. 6, W. 5.

Eug. Lemcke
Wallstr. 26, W. 8.
Telegr.-Adr.: Sprinkler
Tel. 491. Postfach 318.
Agentur, Vermittelung.

Eug. Lemcke, 2. G., Handelsvermitt., Inh.: Eugen Leo Lemcke, Wallstr. 26, ☎ 491.
Lemcke. Sieh auch Lemke.
— Amalie, Pension, Nikolaistr. 8, W. 2. ☎ 3086.
— Artur, Agent, Suworowstr. 38W2.
— Bernh. Bernh.', Buchhltr., Margaretenstr. 23.
— Eug., Inh. d. Firma Eug. Lemcke, Wallstr. 26.
— Friedr. Max.', Hg., Kirchenstr. 4aW9.
— Georg Mart.', Werkmstr.-Geh., Schlocksche Str. 16a.
— Ida, Frau, Schlocksche Str. 1a.
— M., Verkäuf., Kirchenstr. 4a.
— M., Wwe., Gertrudstr. 42, W. 8.
— Minna, Wwe., Pens., Kirchenstr. 4a.
— Olga, Handarb.-Lehr., Puschkinb. 6.
— W., Frl., Kassir., Alexanderstr. 31.
— W., Hgn., Margaretenstr. 23.
Lementy, M., Wwe., Nikolaistr. 55, W. 6.
Lemert, H., Kol.-Hdl., Schreyenb. 3, 3.
— Jak., Klempner, Marienst. 126, W. 27.
— Rud., Bierhdl., Schreyenb. 3, 4.
Lemet, Andr., Portier, Klosterstr. 21.
— Feod. Mich.', Hdlr., Säulenstr. 91W2.

— Fr., Quartiermstr., Klosterstr. 21.
Lemke, sieh Lemcke.
Lemkin, Ch., Putzhdlg., Alexanderstr. 15.
— J., Hsb., Unionstr. 28.
— K., Kol.-Hdl., Kurmanowstr. 6.
— Salm., Dorpater Str. 20W32.
— Scheftel, Möbelhdlr., Romanowstr. 42.
— Sim., Hsb., Gypsstr. 10.
Lemmerich, Friedr., Bankbmt., Säulenstr. 20W3.
Lemmert, Luise, Hsbn., Matthäistr. 83W18
— Grete, Wwe., Artilleriestr. 68, W. 28.
— Heinr., Kfm., Matthäistr. 83.
— Joh., Tschlr., 2. Weidend. 3, W. 12.
Lemming, Pet., Schndr., Ritterstr. 115.
Lempert, L., Dr. med., Kinderarzt, Spr. 9—11 u. 5—6, Sünderstr. 12. ☎ 5087.
Lempo, Aug. Konst.', Hg., Newastr. 26.
Lemps, Jul., Hdlrn., kl. Lagerstr. 23.
Lemsch, Mart., Maurer, kl. Möwenstr. 1.
Lemser, Karol., Wwe., Feldstr. 11W8.
Lemus, Gust., Schndr., Sprenkstr. 4W4.
Lenaerts, Jos., Königl. Belgischer Vize-Konsul, Kfm., Marstallstr. 23, W. 6.
— Harry Jos.', Hg., Marstallstr. 23W7.
Lendenberg, Alide, Schndrn., Marienstr. 78W16.
Lenhart, T. u. W., Schndrn., Waffenstr. 14.
Rigaer Bürstenfabrik Georg Lenk, 2. G., Kommanditgesellsch., einziger off. Gesellschafter: Georg Lenk, Windstr. 22/24, ☎ 1062.
Lenk, Georg, Inh. der Firma Rig. Bürstenfabrik Georg Lenk, Windstr. 22, ☎ 1062.
Lenke, Friedr., Bahnbmt., Trinitatisstr. 22
Lenkewitsch, A., Fuhrm., Bullen. Str. 28.
Lenkjewitsch, Alex. A., SR, Hafenbau-Ing., Felliner Str. 2W2, ☎ 5394.
Lenkowski, A. K., Bmt., Scheunenstr. 17.
Lenktis, Franz, Tschlr., Sprenkstr. 50.
Lenn, Franz, Arrendator, Apothekerstr. 17.
Lenski, E., Privatschule, Reval. Str. 57c
Lentowsky, Wik., Zimm., Säulenstr. 28.
Lentschewski, K. Ant.', Oberst, Alexanderstr. 124, ☎ 3690.
Lentz. Sieh auch Lenz.
— Artur, Hg., Romanowstr. 35W34.
— Aug., Schlosser, Wendensche Str. 32.
— Emilie, geb. Schameitke, Wwe., Hsbn., Mühlenstr. 62, W. 4.
— Mich. Iw., Schmied, Duntenhof. Str. 7.
— Paul, Agent, Karolinenstr. 2.
Lentzkow, Arth. Jak.', Bürobmt., Marienstr. 104W1.
Lenz & Rudolff, 2. G., Handelsvermittl., Inh.: Karl Lenz, Schloßstr. 9, ☎ 3574
Lenz. Sieh auch Lentz.
— Aug., Wenden. Str. 43, W. 9.
— Ernst, Schndr., Rabenstr. 1, W. 5.
— Karl, Buchhdlr., Inh. d. Firma Lenz u. Rudolff, Schloßstr. 9, W. 5.
— Marr., Lärmstr. 3, W. 2.
Lenzberg, Mart., Böttcher, Baumstr. 7.
Lenze, Jan, Tschlr., Färberstr. 32W3.
Lenzkow, E., Rentn., Ziegelstr. 7, W. 14.
— Ferd., Bürstenb., Marienstr. 49.
— Jak., Zimmerpolir, Schmiedestr. 5.
Lenzner, Alb., Ing., Wenden. Str. 19W1
Leon, Taube, Kfm., Pauluccistr. 10.
Leonow, Alex., Maurer, Jaroslawsche Str. 32W16.
— Alex., Schndr., Säulenstr. 34W1.
— Artemi, Schuhm., Dünaburger Str. 3.
— D., Hsb., Bergstr. 17.
— J., Obsthdlr., Moskauer Str. 58W8.
— Iw., Postbmt., Bergstr. 17W1.

Karl Grünberg, Matthäistr. № 54, im eigenen Hause, Telephon № 2402
Die besten Gummireifen der Welt.

Eigene Filialen: Mühlenstr., Ecke der Suworowstr., Tel. 325. Hagensberg, Waldstr. 4a, Tel. 3950. Weberstrasse, Ecke der Altstadt, Tel. 1569. Mitauer Chaussee 12, Tel. 3055.

— Kirill, Schaffn., Tulasche Str. 2W15.
— Mich., Bahnbmt., Palissadenstr. 32.
— N., Bmtn., Gogolstr. 5W28.
— Paw., Untern. Tulasche Str. 6W3.
— T., Hsb., Palissadenstr. 12, W. 3.
Leonowitsch, Art., Bahnbmt., Romanowstr. 107.
— A., Frisörgesch., kl. Lagerstr. 44c.
— Ark., Bahnbmt., Kurmanowstr. 23W29

N. L. Leontjew, 2. G., Kolon.-W., Inh.: Justine Leontjew, geb. Wassiljew, Moskauer Str. 134, ⊶ 3395.
Leontjew, Andr., Tschlr., Ebelshöffsche Str. 4a.
— Dim., Hsb., Jägerstr. 5, Q. 3.
— Georg, Oberst a. D., Kalnez. Str. 16.
— J. S., Kol.-Hdlg., Jaroslw. Str. 49.
— Justine, geb. Wassiljew, Inh. d. Firma N. L. Leontjew, Moskauer Str. 134.
— Jw., Hsb., Sadownikowstr. 33, W. 1.
— Jw. Alex.', Oberstleutn., Goldinger str. 14W1.
— Konst., Masch., Sadownikowstr. 18.
— Ros., Frau, Gertrudstr. 68W10.
— Stef. Theod.', Hg., Popowstr. 8.
— Wera, Wwe., Industriestr. 1a, W. 9.
Leos, Ella, Auff., Nikolaistr. 6, W. 12.
— Karol., Wwe., Nikolaistr. 6, W. 12.
Leparsky, Sigism., Klempner, Thüringensche Str. 8.
— Jul., Klempner, Wolmarsche Str. 21.
Lepeneck, Ernst, Tschlr., Suworowstr. 140.
Lepeschko, Wlad., Schaffn., Pet. Ch. 6.
Lepke, Eug., Amts-Zimmermstr., Lermontowstr. 4aW11.
Lepnis, K., Zimmerm., Romanowstr. 123
— Anna, Wwe., Matthäistr. 41, W. 28.
— Krisch, Hsb., Alschwangerstr. 16.
Lepnitschew, Paw., Hdlr., Uferstr. 7.
Leppek, Joh., Hsb., Schreyenbusch 5, 14.
— Arv., stud. ing., Schreyenb.usch 5, 14.
Leppert, Ad., Schndr., Fruchtstr. 3.
— Georg, Auff., Alexanderstr. 93, W. 9.
— Karl, Werkmstr., Artilleriestr. 10.
— Lotte, Wwe., Dorpat. Str. 27W38.
— Osk. Th.', Hg., Mühlenstr. 6, W. 7.
— Otto, Techn., Schuhmacherstr. 3.
Leppig, Alex., Geschäftsf., Mühlenstr. 64.
Leppik, Arth., Gärtner, Schulenstr. 38.
— Grete, Hdlrn., Ernestinenstr. 45.
— Jan, Hg., Suworowstr. 84, W. 6.
— Jng., Wäsch., Marienstr. 105, W. 12.
— Joh., Gärtner, Nikolaistr. 79, W. 3.
— Joh., Schlosser, Nikolaistr. 60, W. 9.
— Karl, Hsb., Schreyenbusch 9, 1.
— Pet., Amts-Schlossermstr., Säulenstr. 41.
— Pet., Schuhm., Ritterstr. 71W27.
— Wilh., Buchhdlr., Säulenstr. 66W7.
Leprosorium, Städtisches, Dreylingsbusch, ⊶ 464. Sieh Register Seite 2.
Leps, Ant., Fuhrm., Mühlenstr. 147, W. 4.
— Fr., Fuhrm., Adlerstr. 16, W. 2.
Lerch, Amalie, Diakonisse, Friedensstr. 3.
— Ans, Mech., Suworowstr. 131W25.
— Ed., Maler, Maistr. 4W5.
— Ernst, Dachdecker, Krebsstr. 21, W. 10.
— Karl, Kol.-Hdl., Dünaburger Str. 60.
— Karl, Schlosser, Nußstr. 11.
— Karol., Wwe., Krebsstr. 21, W. 3.
— Marie, Lehrerin, Mühlenstr. 4, W. 1.
— Marie, Priv. Mädchen-Gymnas., Sünderstr. 34.
— Mart., Kol.-Hdl., Dünaburg. Str. 10
— Minna, Näht., Moskauer Str. 167.
— Olga, Privatschule, Elisabethstr. 89.
— Olga, Wwe., Popowstr. 3aW89.
— Paul, Hsverw., Revaler Str. 64.
— Wilh., Diakonisse, Karolinenstr. 39.
— Wilh., Schuhm., Altonaer Str. 12.
Lerche, Anna, Oberin d. Asyls für Kinder weibl. Arrest., Sternstr. 6, Q. 1.
— Anna, Kol.-Hdl., 1. Weidend. 3.
— Ans, Schmied, Alexanderstr. 174.
— Aug., Instr.-M., Wenden. Str. 9.
— Bruno Rob.', Kontorbmt., Kaiserwald, Villa „Wasa".
— Joh., Hdlr., 1. Weidendamm 3.
— Karol., Wwe., Parkstr. 8, W. 24.
— Paul, Vorarb., Charlottenstr. 30aW11
— Pet., Priv., Romanowstr. 16W9.
J. B. Lerenmann & Söhne, 2. G., Modewarenhdl., Kommanditges. Jankel Behr Lerenmann einz. offener Gesellschafter, Marstallstr. 15, ⊶ 4962.
Lerenmann, Jank. Behr, einz. offen. Gesellsch. d. Firma J. B. Lerenmann u. Söhne, Marstallstr. 15W2.
— J. L., Modew.-Hdl., Sprenkstr. 46.
Lermann, Wilh., Schndr.-Mstr.-Wwe., Ritterstr. 59, W. 14.
Leroff & Ahrendt, 2. G., Parkettfabr., Inh.: Heinr. Ahrendt, Prok.: Arthur Uckscke, Walzwerkstr. 1, ⊶ 1907
Lervos, A., Damenfriseuse, Schmiedestr. 4.
Lesberg, Ernst, Kol.-Hdl., Kurmanowstr. 11.
Leschinsky, Alex., Hsb., Revaler Str. 78.
— Anna, Hdlrn., kl. Lagerstr. 15.
— Eva, Wwe., Dünamünd. Str. 48.
— Felix, Kistenfabr., Moskauer Str. 116
— Fr., Diener, Elisabethstr. 31, W. 16.
— Friedr., Schuhm., Wenden. Str. 3.
— Georg, Kellner, Romanowstr. 59 W 20.
— Jan, Bahnbmt., Laubstr. 14, W. 8.
— Joh., Hdlr., Alexanderstr. 107, W. 7.
— Joh., Hg., Felliner Str. 13W14.
— Joh., Setzer, Dorotheenstr. 41.
— Karl, Buchh., Dorpater Str. 4, W. 2.
— Karol., Wwe., Hsbn., Theringerstr. 46.
— Mar., Wwe., alte Mitauer Str. 29.
— Marg., Wwe., Muckenholm. Str. 25.
— Rud. Hans', Korresp., Ritterstr. 71.
— Sam., Hsb., Alexanderstr. 14, W. 12.
Leschke, Alfons, Bürobmt., Alexanderstr. 186.
— Artur, Schlosser, Alexanderstr. 127.
— H., Frisörgesch., Alexanderstr. 186.
Leschko-Popel, Fedor Wass.', Milit.-Gef.-Chef, Zitadelle 24.
Leschkow, Woizech., Schndr., Dampfstr. 84aW3.
Leschnew, Step., Wwe., Hsbn., Kalugasche Str. 6.
Leschok, Alex., Drechsler, Bärenstr. 16W5.
Lescht, A., Uhrm., Moskauer Str. 129.
— Berjela, Manuf.-Hdl., Mosk. Str. 129
— S., Lederhdl., Krassnaja Gorka.
Leschtschew, D., Telegr.-Bmt., Matthäistr. 17, W. 2.
— M., Frau, Telegr.-Bmtn., Matthäistr. 17, W. 2.
— Marie, Wwe., Säulenstr. 111, W. 7.
Leschtschik, Joh., Schuhm., Katholische Str. 48W59.
Lesdin, Jan, Schmied, Wiesenstr. 2.
— Anna, Wwe., Marienstr. 89W2.
— Jul. Karl', Betriebsleiter, Nikolaistr. 58.
— Krisch, Gärtner, Stintseestr. 5, W. 19.
Lesdin-Eschen, Adele, Elem.-Schule, Suworowstr. 37W5.
Leser, Jan, Dw., Schwartzenh. Str. 17.
— Jtz., Schndr., Holmstr. 11.
— Math., Fabrikauff., Taubenstr. 8.
Lesewitsch, Alex., Hausverw., Palmstr.
Lesinsky, Hippol., Kol.-Hdl., Nußstr. 5.
— Karl, Masch., Peterholmstr. 9, W.
Lesizew, Stef., Schuhm., Dampfstr. 84
Lesnew, Serg. Alex.', Bahnbmt., Alexanderstr. 36, W. 13.
Lesnewsky, Vikenti, Bahnbmt., Soldatenstr. 10.
Lesnik, Anna, Wwe., Wenden. Str. 25W
Lesowski, Jw., Schaffner, Paliss. Str. 1
Lespa, M., Hsb., Ritterstr. 100, W.
Lessak, Joh., Wwe., Dorpater Str. 68.
Lessem, Gerson, Schuhm., Uferstr. 25.
Lesser, Jul. Ferd., Kfm., 1. Weidend.
Lessew, Lilly, geb. Ottho, KA-Wwe., Alexanderstr. 47.
Lessig, Louis, Musikinstr.-Hdl., Mühlenstr. 84.
Lessin, Jak., Masch., Suworowstr. 120.
— Ed., Maler, Mühlenstr. 50.
— Fritz, Maler, Suworowstr. 58, W. 6.
— Reinh., Brauer, Hapsaler Str. 26W1
— Rud., Kalfaktor, Rumpenh. Str. 2a.
Lessinski, J., Bierhdl., Nußstr. 5.
Lessnikow, Joh., Hsbn., Alexanderstr. 16
Lessnitzky, M., Kol.-Hdl., Wolgundsche Str. 26.
— Stef., Wwe., Wolgundsche Str. 17.
Lessow, Alex., Portier, Jutemanufaktur an Stintsee.
Lestander, Hans, Zuschndr., Duntenhöfsche Str. 52a.
— Indr., Kol.-Hdl., Schreyenb. 1, 8a.
Lestland, Pet., Milchhdlr., Plettenbergstr. Brasse-Gesinde.
Leth, Marie, Wwe., Schulenstr. 9W4.
Letschar, Pet., Maler, Gertrudstr. 69W1
Letschert, Joh., Hg., Dünamünd. Str. 5
Letschew, Maxim., Schloss., Gartenstr. 30
Letschinski, Jos., Setzer, Romanowstr. 12
Letsi, Ad. Jak.', Schlosser, Säulenstr. 11
Lettenewitsch, Elisab., Lehrerin, Schulenstr. 25W41.
— Anna, Wwe., Alexanderstr. 19, W. 3
— Wilh. Karl', Bevollm. der Firma Rob. Rings, Schulenstr. 25W41.
Lettische Gesellsch. gegens. Kred., 2. G., Pauluccistr. 15, ⊶ 3734.
Lett. Elementarschule, Vorst.: Berta Ogul, Jesuskirchenstr. 3.
Lettische Malschule, Marienstr. 13, W. 8.
Lettischer Bildungsver., Jesuskirchenstr. 3
— Bildungsver., Mühlenstr. 84, W. 7
Lettische Bildungsver.-Schule, Olivenstr. 1
— Nußausche Str. 17.
Lettischer Handwerker-Hilfsver., Romanowstr. 25.
Lettischer Hausbes. u. Industriever., Neue str. 16.
Lettischer Hilfsverein, Suworowstr. 40.
Lettischer Verein, Pauluccistr. 13, Tel. 646. Sieh Register Seite 2.
Lettischer Wohltät.-Verein, Kranken-Ambulanz, Sprenkstr. 29W8, ⊶ 5535.
Lett. Wohltät.-Verein, Mädchenschule, Sprenkstr. 29.
Lettischer Zentral-Hilfsver., Pauluccistr. 2, ⊶ 4465.
Lettisches Interims-Theater, Puschkinboul., ⊶ 4537.
Lettisches Neues Theater, Romanowstr. 25
Letz, Gotth. Krist.', Buchhltr., Gildstubenstr. 4W10.
— Indr., Vorarb., Mitauer Ch. 22.
— Karl Jul.', Bürobmt., Schwimmstr. 34
— Max Jul.', Bürobmt., Dünamündesche Str. 12, W. 3.

Karl Grünberg, Matthäistr. № 54, im eigenen Hause. Telephon № 2402. **Die besten Gummireifen der Welt.**

Wein- u. Austern-Stuben Basteiboulevard Nr. 2, Telephon Nr. 80. **Otto Schwarz.** Wein-, Delikatessen- u. Cigarren-Lager Basteiboulevard, Ecke der Kalkstrasse.

— Nik., Kontorbmt., Marstallstr. 23.
— Pelag., Wwe., Grotenstr. 3.
— Pet., Fuhrm., Revaler Str. 75W6.
— Th. A., erbl. Ehrenb., Kontorbmt., Schwimmstr. 32, W. 7.
— Theoph., Wwe., Dünamünd. Str. 12.
Letzko, Alex., Zollbes., Dünab. Str.31W10
Leu, Wilh., Wwe., Mittelstr. 6W8.
Leuendahl, Th. Jul.', Schiffskapt., Matthäistr. 76.
Leusch, Minna, Wwe., Alexanderstr. 33.
Leutendorff, Paul Friedr.', Exped., Lagerstr. 48W6.

„Russia"-Fahrrad-Werke
A. Leutner & Co.,
Alexanderstr. 129/131.
Niederlage:
Theaterboulevard 7.

Russia-Fahrrad-Werke u. Automobilfabrik A. Leutner & Co., Riga, 1. G., Kommandit-Gesellsch., Alexander Leutner, einziger offener Gesellsch., Prokurist: Alexander Feldmann, Fabrik: Alexanderstr. 129/131, ⟷ 731. Niederlage: Theaterboul. 7, ⟷ 730.
Leutner, Alex., Einz. offener Ges. und Dir. d. Firma „Russia" Fahrradwerke u. Automobilfabr. A. Leutner u. Co., Alexanderstr. 31, ⟷ 4451.
— Olga u. Mel., Frl., Brunnenstr. 4.
Leuzinger v. Neislal, Alfr., Kfm., Mittelstr. 3W5, ⟷ 659.
— Melch., Priv., Olivenstr. 1.
Leviathan, Ed., Lehrer, Elisabethstr. 16.
Levenson, Berris, Klempner, Ambothensche Str. 27.
— Jos., Uhrm., Ambothensche Str. 27.
Dr. C. Leverkus & Söhne, 1. G., Ultramarinfabrik, Inh.: Karl Wilh. Emil Leverkus, Karl Herm. Otto Leverkus, Prof.: Karl Nolshoven, Mühlgraben, Zarnikauer Str. 1 u. 2, ⟷ 128.
Levin, Abr., Hdlr., Revaler Str. 48W36.
— Alex., Hdlr., Gertrudstr. 25W4.
— Behr, Kfm., Jungfernstr. 13, W. 1.
— Ch., Kurzw.-Hdl., Marienstr. 83.
— Jos., Kfm., Marienstr. 103W4.
— Laser, Hdlr., Gertrudstr. 109, W. 7.
— Leibe, Drogenhdlr., Moskau. Str.185.
— Marie, Wwe., Helenenstr. 14W24.
— Max. Jos.', Provis., Vertr. d. Firma Andr. Neider, Domplatz 13W3.
— Mend., Holzhdlr., Sprenkstr. 2.
— Ing.-Wwe., Suworowstr. 130.
„Eleganz", A. S. Levinsohn, 2. G., Modewaren u. Wäsche, Inh.: Abram S. Levinsohn, Sünderstr. 3.
Levinsohn, Hirsch, Rabbiner, Jesuskirchenstr. 7W6.
— Sussel, Wäschehdl., Scharrenstr. 21W1, ⟷ 5106.
Levit, Idel, Hdlr., Suworowstr. 112W18.
Levitan. Sieh auch Lewitan.
Levitan, Mich., Dr. med., Spr. 9—11 und 4—6, Revaler Str. 48, ⟷ 3706.
— Selda, Wwe., Hsb., Suworowstr. 112.
— W., Goldschm., Dorpater Str. 27.
Levites, Hirsch Sal.', Prok. d. Firma L. Schalit, Altstadt 8, W. 12.

Levitz, Nat., Hsb., Moskauer Str. 279.
J. Levy, 1. G., Kleider, Inh.: Srol (Isr.) Levy, Marienstr. 13, ⟷ 1824.
Max Levy, 2. G., Handelsvermittl., Inh.: Max Levy, Peitaustr. 11, ⟷ 420.
Levy & Kashdan, Zuckercouleurfabr., Bitterischche Str. 78b, ⟷ 2888.
Levy. Sieh auch Lewy, Lövy u. Lewi.
— B., Klempnerei, Mühlenstr. 84, W. 100
— J., Modew.-Hdl., kl. Sünderstr. 2.
— Israel, Inh. der Firma J. Levy, Elisabethstr. 20, W. 19.
— Max, Inh. dieser Firma, Thronfolgerboul. 25, W. 3, ⟷ 1730.
— Schmul, Schndr., Revaler Str. 57c.
Lew, Boruch, Hdlr., Mühlenstr. 20W23.
— Benj., Hdlr., Smolensker Str. 3, W. 7.
— Ch., Hdlr., Jesuskirchenstr. 2W1.
— Pesse, Wwe., Smolensker Str. 6, W. 16.
Lewaldt, sieh auch Lehwald.
Lewaldt, Dav., Fleischer, Artilleriestr.39
Lewan, Jan, Hsb., Salwensche Str. 39.
Lewanas, Iw., Fuhrm.-W., Matthäistr. 99.
Lewandowsky, Traute, Turmstr. 9, W. 10
Leward, Jan, Schmied, Wolmar. Str. 19
Lewaschew, Wjatsch. Alex.', Leutn., Suworowstr. 61W13.
v. Lewe, Wanda, Wwe., Gertrudstr. 24.
Leweiko, Iw., Dw., Parkstr. 4, W. 92.
Lewens, Sal., Innahtm., Sprenkstr. 59.
Lewensohn. Sieh auch Löwensohn.
Lewensohn, Herm., Dr. med., Spr. 8—11 u. 4—6, Moskauer Str. 100, W. 1. ⟷ 4527.
— Isr., Klempner, Kalnezeemsche Str. 86
Lewenstein, Leib, Kleiderhdl., Alexanderstr. 69.
Lewgowd, W., Dw., Gertrudstr. 44W17.
Lewi. Sieh auch Lewy, Levy u. Lövy.
— Isr., Schuhm., Witebsker Str. 29.
— Liber, Maler, Dünamünd. Str. 14.
Lewibow, Leiba, Hdlr., Mosk. Str. 43
— Sund., Hdlr., Romanowstr. 124W3.
Lewijan, Jossel, Hdlr., Mosk. Str. 43W7.
A. Lewin, 2. G., Leder, Inh.: Abram Lewin, Schwimmstr. 21, ⟷ 4122.
B. Lewin, 2. G., Schuhw., Inh.: Boruch Lewin, Weberstr. 12, ⟷ 2822.
H. Lewin, 2. G., Tabakhdl., Inh.: Helmann Lewin, Kaufstr. 2, ⟷ 3699.
H. Z. Lewin, 2. G., Kolonialw., Inh.: Hirsch Zalkow Lewin, Revaler Str.42
Hirsch Lewin, 2. G., Galanteriew., Kleider, Inh.: Hirsch Lewin, Sprenkstr. 23a. ⟷ 4570.
J. L. Lewin, 2. G., Möbel, Geldschränke, Inh.: Judel Leib Lewin, Wallstr. 24, ⟷ 674 u. Pferdestr. 9/11, ⟷ 3497.
L. Lewin, 2. G., Manufakturw., Inh.: Leiser Lewin, Apothekerstr. 40.
L. J. Lewin, 2. G., Heringe und Salz, Inh.: Slova Lewin, Prok.: Berka Lewin, Neustr. 33, ⟷ 1273.
Leiser Lewin, 2. G., Drogen, Inh.: Leiser Meierowitz Lewin, Moskauer Str. 185.
M. Ch. Lewin, 2. G., Holz, Inh.: Mendel Lewin, Thomasstr. 2, ⟷ 3129
M. S. Lewin, 2. G., Landesprodukte, Inh.: Mendel Salm. Lewin, Sadownikowstr. 13, ⟷ 2538.
Meer Lewin, 2. G., Möbelhdlr., Kaufhof 31.
Lewin, Abram, Inh. d. Firma A. Lewin, Schwimmstr. 23W6.

— A. T., Zahnarzt, Spr. 9—12 und 4—7, Alexanderstr. 92, W. 4.
— Abel, Klempnermstr., Alexisstr. 12.
— Ad., Exped., Nanckdamm 3, ⟷ 5647.
— Alex., Brauer, Gartenstr. 18.
— Anna, Wwe., Romanowstr. 104.
— Aron, Hdlr., Eliasstr. 5, W. 5.
— B., Revaler Str. 61, ⟷ 5036.
— B., Arzt, Spr. 8—10 und 4—5, Sprenkstr. 34b, ⟷ 1721.
— B., Hg., kl. Schmiedestr. 6W3.
— B., Hdlr., Gertrudstr. 38W2.
— B., Korresp., Kaufstr. 16W5.
— B., Putzhdl., Schmiedestr. 3.
— B., Schuhw.-Hdl., Marienstr. 13, ⟷ 2821.
— Behr, Makler, Grabenstr. 18.
— Berka, Hdlr., Moskauer Str. 59W24.
— Berka, Hdlr., Mühlenstr. 126.
— Berka, Holzhdlr., Gertrudstr. 109W34.
— Berke, Schuhm., Mosk. Str. 58, W. 6.
— Bernh., Riesingstr. 39, W. 13.
— Boruch, Inh. d. Firma B. Lewin, Newastr. 21W2.
— Boruch, Uhrm., Schiffsstr. 16, W. 16
— Brain, Hdlr., Uferstr. 15W19.
— Ch., Fleischhdl., Scharrenstr. 17, W. 3
— Chaim, Exped., Uferstr. 9, ⟷ 3796.
— Chaim, Glaser, Suworowstr. 85.
— Chaim Joss.', Schndr., Mosk. Str. 82.
— Chr., Wwe., Fuhrmannsstr. 23.
— Dav., Holzhdlr., Sprenkstr. 23a.
— Dav., Schuhm., Schiffsstr. 5.
— Dora, Schulvorst., Smolensker Str.22
— Dweire, Wwe., Mühlenstr. 107W24.
— E., Buchdruckerei, Schwimmstr. 10, ⟷ 1465. Wohn.: Weberstr. 10, W. 5.
— E., Hdlr., Moskauer Str. 50, W. 7.
— G., Schuhm., Jesuskirchenstr. 2W6.
— H., ebr. Lehrer, kl. Münstereistr. 1.
— H., Hdlr., Jungfernstr. 15W1.
— H., Hg., Mühlenstr. 82, W. 16.
— Haim., Schndr., Säulenstr. 94 W 27.
— Herm., Kleiderhdlr., kl. Königsstr. 10
— Hillel, Hdlr., Säulenstr. 91W4.
— Hirsch, Inh. dieser Firma, Sprenkstr.23a
— Hirsch, Makler, Revaler Str. 40, W. 29.
— Hirsch, Schndr., Sprenkstr. 62, W. 79
— Hirsch Zalke, Inh. d. Firma H. Z. Lewin, Suworowstr. 93W4.
— Hugo, Wollw.-Fabr., Nikolaistr. 62.
— J., Fleischhdl., Sadownikowstr. 11.
— J., Modew.-Hdl., Gertrudstr. 109.
— J., Uhrm., Weißenhöf. Str. 2.
— Jak., Telegr.-Bote, Gertrudstr. 108.
— Idel, Hsb., Fleischhdlr., Marienstr. 116
— Johanna, Wwe., Grabenstr. 15, W. 2.
— Jos., Lehrer, Mühlenstr. 102, W. 10.
— Jossel, Klempner, Mühlenstr. 84W53.
— Isr., Kleiderhdl., Marienstr. 13.
— Isr., Schuhm., Romanowstr. 98, W. 5.
— Itz., Hsb., Nikolaistr. 62W4.
— Itzik, Exped., Jesuskirchenstr. 6.
— Judel, Sägem.-Dir., Hasenholmer Ufer 4.
— Judel Leib, Inh. d. Firma J. L. Lewin, kl. Schmiedestr. 10W3.
— Kahn, Hdlr., Schreyenbusch 1, 8a.
— L., Kol.-Hdl., Moskauer Str. 89.
— L., Schndr., Moskauer Str. 42W45.
— Laser, Kfm., kl. Neustr. 4, W. 1, ⟷ 2833.
— Leib, Schuhm., Dorpater Str. 29, W.17
— M., Hg., Smolensker Str. 14W3.
— M., Kleiderhdl., Marienstr. 30.
— Max., Kurzw.-Hdl., Revaler Str. 40.
— Meer, Inh. d. Firma Meer Lewin, Jesuskirchenstr. 6W10.

Karl Grünberg, Matthäistr. № 54, im eigenen Hause. Telephon № 2402. Die besten Gummireifen der Welt.

Nur importierte Weine in grösster Auswahl.

Karl Grünberg, Matthäistr. № 54, im eigenen Hause. Telephon № 2402. Die besten Gummireifen der Welt.

— Meier, Apotheker, Mosk. Str. 6W12.
— Mendel, Holzhdl., Inh. d. Firma M. Ch. Lewin, Mühlenstr. 104W4.
— Mendel, Inh. d. Firma M. Lewin, Sadownikowstr. 13, ☎ 2538.
— Moses, Hg., Jesuskirchenstr. 6, W. 7
— Mowscha, Hg., Sprenkstr. 11W27.
— Rich., Hdlrn., Kirchenstr. 36, W. 36.
— Nik., Kfm., Popowstr. 5, W. 8.
— P., Zahnarzt, Spr. 9—12 u. 3—6, Wallstr. 17, Q. 3.
— R., Sackhdlr., Romanowstr. 131, W. 6.
— R. S., Hebamme, Emmastr. 15.
— Raf., Modew.-Hdl., Suworowstr. 47.

S. Lewin,
Bauklempnerei,
gegr. 1855 von der Firma Klempnermeister S. P. Lewin, übernimmt sämtl. Klempner-Bauarbeiten zu mässigen Preisen. Kostenanschläge gratis. Kulante Zahlungsbedingungen
Romanowstr. 30, Tel. 1838
u. Romanowstr. 47, Tel. 5613.

— S., Bauklempnerei, Romanowstr. 30, ☎ 1838 u. Romanowstr. 47, ☎ 5613.
— S., Hdlr., Jesuskirchenstr. 18, W. 3.
— S., Klempn., Sadownikowstr. 19W4.
— S. H., Wäschehdl., Scharrenstr. 25.
— Salm., Kol.-Hdl., Gogolstr. 19.
— Sam., Kfm., 2. Weidendamm 25W15.
— Sch., Galanter.-Hdl., Marienstr. 110
— Sch., Häute u. Felle, Arensburger Str., ☎ 2150.
— Sch., Schndr., Scheunenstr. 16, W. 7
— Scheine, Hdlr., Gogolstr. 16, W. 15.
— Schewe, Agent, Dorpater Str. 56W11.
— Schmul, Hdlr., Smolensker Str. 8.
— Slova, Inh. der Firma L. J. Lewin, Jungfernstr. 13.
— Sorre, Kol.-Hdl., Münstereistr. 7.
— Sroll, Reisender, Eliasstr. 5, W. 4.
— Todres, Klempner, Palissadenst. 14.
— Wulf, Hdlr., Mosk. Str. 44W13.
Lewinowitz, S., Hg., Suworowstr. 6, W. 8.
Lewinsky, Christ. Jur', Bürodiener, Schlocksche Str. 69.
— Gabr., Tschlr., Pokrowstr. 16.
— H., Hg., Sprenkstr. 37, W. 3.
— Joh., Feldscher, Augustenstr. 12W55.
— Libbe, Wwe., Ritterstr. 79W20.
— Marie, Wwe., Kuckuckstr. 8.
Lewinsohn u. Wyschkin, Marienstr. 12, ☎ 4680.
Lewinsohn, J., Kol.-Hdl., kl. Jungfernstr. 3.
— Jda, Wwe., Sprenkstr. 35, W. 16.
— Jrina, Wwe., Helenenstr. 27.
— Jtz., Hsb., Turgenjewstr. 5, W. 8.
— Leib, Schndr., Säulenstr. 55, W. 6.
— Max, Schndr., Schwarzhäupterstr. 2.
— Mord., Zunahtm., Säulenstr. 76, W. 19
— N., Hdlr., Uferstr. 15, W. 3.
— Sara, Wwe., Sadownikowstr. 29.
— Sarah, Wwe., Suworowstr. 33, W. 3
Lewis, J., Hsb., Frauenburg Str. 1.
— Joh., Maurer, Talstr. 5W30.
— Karl, Masch., Alexanderstr. 125.
— William, Korresp., Hapsaler Str. 32.
Lewisow, Pet., Waldstr. 4.
Gebr. Lewit, 1. G., Manuf.-W., Inh.: Zalke Chaim Lewit, Karlsstr. 25.
Lewit, Ant., Dachd., Säulenstr. 78W14.
— Chster, Hausverw., Mühlenstr. 120.
— Faiwes, Zunahtm., Mosk. Str. 46.
— Jak., Chem., Säulenstr. 22W3.
— Jan, Maurer, Marienstr. 112, W. 7.
— Jank., Hdlr., Weißenhöf. Str. 2.
— Jossel, Holzwr., Mühlenstr. 120, ☎ 4997.
— Mos., Hdlr., Eliasstr. 8, W. 7.
— R., Wwe., Badstubenstr. 8, W. 4.
— Z., Hsverw., Romanowstr. 53W3.
Lewitan. Sieh auch Levitan.
Lewitan, Hatz. H., ebr. Lehrer, Wendensche Str. 2, W. 3.
— Abr., Kleiderhdl., Alexanderstr. 135.
— Dav., Platzmstr., Buchtstr. 1.
— Hirsch, Fleischhdl., Moskauerstr. 42.
— Jsr., Manufakturw.-Hdl., Wolmarsche Str. 35, W. 6.
— M., Uhrenhdl., Suworowstr. 40.
— Salom., Mech., Moskauer Str. 50.
— W., Goldschm., Schmiedestr. 63.
B. Lewitas, 1. G., Mehl, Kolonialw., Heringe, Marstallstr. 30, ☎ 906 u. 4481. Makaronifabrik u. Zichorienfabrik Katharinenstr. 20, ☎ 383. Mahlmühle Katharinenstr. 20, ☎ 2659 Inh.: Behr Mordchel Lewitas.
„Dwina", B. Lewitas, 2. G., Kolonialwaren, Inh.: Behr Mordchel Lewitas, Kämmereistr. 3, ☎ 3351.
Lewitas, Behr Mordchel, Inh. der Firma B. Lewitas u. d. Firma „Dwina" B. Lewitas, Marstallstr. 28, W. 1.
— Chster, Wwe., Todlebenboul. 10.
— Hirsch, Hdlr., Jakobstädt. Str. 17.
— Jak. B., Kfm., Marstallstr. 28, W. 3, ☎ 4155.
— Jossel, Prof. d. Firma B. Lewitas, Marstallstr. 28W4.
Lewitz, Heinr., Fleischer, Marienstr. 97.
— Aug., Setzerin, Suworowstr. 37W8.
— Karl, Vorarb., Revaler Str. 3.
— Mart. Joh.', Schlosser, Säulenstr. 91.
— Schaja, Hdlr., Lagerstr. 29, W. 1.
Lewitski, A. O., Bez.-Ger.-Bmt., Mühlenstr. 9.
Lewitzki, Joh., Feldscher, Suworowstr. 7
— Jw., Schlosser, Gertrudstr. 108W18.
— Kasp., Schmied, Champetr. Str. 69.
— Leon, Schuhm., Honigstr. 1, W. 25.
— Nik. Mitrof.', Reichsb.-Bmt., Dorpater Str. 23W15.
— Raph., Maurer, Fockenh. Str. 12a.
— Wilh., Mech., Honigstr. 1W3.
Lewkowitz, Nikif., Vorarb., 2. Weidend., Güterbahnhof 5.
Lewscha, Jw., Holzwr., Dampfstr. 56.
— Stan., Holzwr., Dampfstr. 58.
Lewschin, Hirsch, Kfm., Parkstr. 4, W. 28
Gebrüder Lewstein, 1. G., Getreidehdl., Export u. Import, Bankgeschäft, Inh.: Rosalie Lewstein, Salom. Lewstein, Leon Lewstein, Ossip Lewstein, Koll.-Prok.: Moissei Lewstein und Chaim Rabinowitsch, Kaufstr. 4, ☎ 419.
Lewstein, Leon, Mitinh. der Firma Gebr. Lewstein, Kirchenstr. 5, W. 3.
— Ossip, Mitinh. d. Firma Gebr. Lewstein, Georgenstr. 6W3, ☎ 5472.
— Rosalie, Mitinh. d. Firma Gebr. Lewstein, Alexanderstr. 34W2, ☎ 419.
— Sal., Mitinh. der Firma Gebr. Lewstein, Pauluccistr. 9, W. 4.
Sch. H. Lewy, 2. G., Manufakturw., Inh.: Schaje Lewy, Konv. zum heil. Geist 7.
Lewy. Sieh auch Löwy, Levy und Lewi.
— Arie, Klempner, Sadownikowstr. 17.
— Benj., Kfm., Kurmanowstr. 20b.
— Bernh., Bürobmt., Sünderstr. 34W11.
— Hatzk., Privat., Elisabethstr. 9, W. 3
— Herm., Schndr., Dorpater Str. 33.
— Jtzik, Klempner, Sadownikowstr. 17.
— M., Herrengarderoben-Hdlg., Alexanderstr. 15.
— M., Klempner, Moskauer Str. 75W
— S., Wwe., Kurmanowstr. 18W5.
— Sch., Kol.-Hdl., Scharrenstr. 20, ☎ 58
Ley, Adolfine, Wwe., Palissadenstr. 9.
— Gust., Mech., Romanowstr. 38, W. 1
— Jan, Maurer, Krusenhöf. Str. 15.
— Juliane, Bmtn., im Ver. d. Gastwirte, Nordecksköf. Str. 8.
— Rich., Gießermstr., Kalnez. Str. 9.

Paul Leya
Inhaber: Karl Leya,
Amts-Schneidermeister.
Sandstr. 29. Tel. 1971.

Karl Leya, 2. G., Schneidergeschäft Inh.: Karl Ludw. Leya, Sandstr. 29 ☎ 1971.
Leya. Sieh auch Leija.
— Eug. Joh.', Fabrikbmt., Lagerstr. 7
— Hans, Hdlr., Sommerstr. 5.
— Jan, Bierhdl., Säulenstr. 104W1.
— Joh., Schuhmstr., Schmiedestr. 74W5
— Karl, Schndrmstr., Inh. d. Firma Karl Leya, Wallstr. 8W9.
Leyer, Kath., Hsbn., Riesingstr. 26W3.
— Gertr., Lehrerin, Riesingstr. 26.
— W., Hsb., Grandstr. 9, W. 1.
Leymann, Mart., Fuhrm., Kuckucksstr. 10
Lhen, Erich, Ing., Seestr. 1.
Ljachowitsch, Franz, Hsb., Bergstr. 30.
— A. W., Bankbmt-Wwe., Elisabethstr.
— Joh., Amts-Fleischermstr., Karlsstr. 1 W2, Gesch.: Johannisstr. 18, ☎ 37
— Jos., Glaser, Grünstr. 9.
Ljaguschkin, Grig. Serg.', Kassirer, Wendensche Str. 13, W. 55.
— Wass. Grig.', Bmt., Wenden. Str. 1
Ljabin, Alex. Nik.', Reichsb.-Bmt., Suworowstr. 7W6.
Ljabin-Kurmanow, Nik. Alex.', Hsb. Gärtnerei, Gartenstr. 2.
Ljamin, Alex. Dm.', Bahnbmt., Romanowstr. 26, W. 4.
Ljandsberg, Stan., Lehrn., Peterholmstr. 1
Ljaschenko, N. M., KR, Chef der Rig. Korrekt.-Abt., Korrekt.-Gef., Matthäi
Ljasky, Paw., Hausverw., Bachstr. 13.
Ljasowitsch, Jul., Wwe., Kathol. Str. 18
Ljatuschinski, Marie, Lehrer., Rübenstr. 2
Libait, Fritz, Zimmerm., Rumpenhöfsche Str. 19W22.
Libant, E., Schndr., Sprenkstr. 40, W. 1
— Mar., Wwe., Matthäistr. 103.
— Pet., Maurer, Jutestr. 5.
Libart, J., Kellner, kl. Schloßstr. 4, W. 6
Libbart, Ans, Hsverw., Moorstr. 10.
Libbert. Sieh auch Libert u. Liebert.
— Andr., Rohrl., Kasernenstr. 1.
— Dav., Amtsbote, kl. Neustr. 3.
— Dav., Frisör, Schwimmstr. 30W4.
— Ed., Vorarb., Kasernenstr. 1, W. 2
— Elis., Hausverw., Altstadt 15, Q. 5
— Emilie, Schndrn., Alexanderstr. 176.
— Eug., Amts-Schndrmstr., Schwimmstr. 30W4.
— Heinr., Amts-Schuhm.-Mstr., Waagediener, Schwimmstr. 30.
— Hel., Wwe., Sommerstr. 1W3.
— Jan, Hausverw., Nikolaistr. 57, W. 3
— Jan, Seifens., Ziegelstr. 5, W. 10.

Ch. Jürgensohn, Weingrosshandlung, Wallstr. Nr. 20. Telephon Nr. 106.

— Joh., Schlosser, Alexanderstr. 176W18
— Jul., KReg., Telegr.-Bmt., Sprenkstr. 23a, W. 9.
— Lucie, Frl., Lehrn., Elisabethstr. 6.
— Marg., Wwe., Ebelshöf. Str. 9b.
— Mart., KS, Postbmt., Gertrudstr. 64.
— Wold., Schlosser, Suworowstr. 102.
Liber, Aug. u. Pet., Mechan., Alexanderstr. 182, W. 3.
— Karl, Hg., Alexanderstr. 182, W. 3.
— Lisa, Hdlrn., Grabenstr. 39W22.
N. **Liberis**, 2. G., Möbel u. Klaviere, Inh.: Napoleon Liberis Erben. Bevollm.: Alex. Waldenburg, Wallstr. 15, ☎ 1486 u. Marienstr. 4, ☎ 827
Liberis, Jw., Tischlr., Romanowstr. 81.
Liberowsky, Fed. Mich., Protohierei, Sadownikowstr. 20.
Libert. Sieh auch Libbert u. Liebert.
— Andr., Maurer, alte Mitauer Str. 28
— Dore, Wwe., alte Mitauer Str. 28.
— Marz, Hdlr., Oskarstr. 8.
— Minna, Hdlrn., Matthäistr. 51, W. 21.
Libet, Fritz, Hdlr., Gertrudstr. 73, W. 2.
Libkaln, Fritz, Privat., Kurmanowstr. 6.
Libke, Nik., Buchhltr., Matthäistr. 38W3.
Libram, Karl, Bmt., Revaler Str. 7.
Liccop, Herb. Th.', Apoth., Wasserstr. 1.
— Theod. sen., Exped., Wasserstr. 1, Eing. B, ☎ 1139.
— Theod. Theod.', Kfm., Dir.-Geh. der Gummiw.-Fabrik J. W. Mündel, Lagerstr. 59, ☎ 496.
Lichatschew, Nik. Nik.', KR, Lehrer, Alexanderstr. 103, W. 46.
Lichinger, Frdr., Mag. pharm., Apothekenbesitzer, Mitauer Ch. 11, ☎ 3264.
— Udo, Oberförster, Felliner Str. 7W1, ☎ 5154.
Lichmann, S., Putzhdl., Schmiedestr. 27.
— Jan, Vorarb., Moskauer Str. 141.
— Schmuil, Maler, Parkstr. 1W35.
Lichow, Jw., Lieferant, Sadownikowstr. 18, W. 38.
Lichtarowicz, Wl., SR, Oberlehrer, Schützenstr. 9, W. 1.
— Emilie, 8 kl. Mädchen-Gymn., Suworowstr. 14, Eing. Elisabethstr.
Lichtenberg, Joh. Karl', Kassirerin, Mühlenstr. 4, W. 1.
Lichtenberger, Sam. Gust.', Bevollm. d. Firma Gebr. A. u. J. Alschwang, Alexanderstr. 28W33.
v. Lichtenstein, A., KR-Wwe., Fellinerstr. 7.
Lichtenstein, J., Hdlr., Sprenkstr. 32.
— Benz., Schndr., Mosk. Str. 6W20.
Lichtmann, Jank., Makler, Mühlenstr. 157.
— A., Reisender, Popowstr. 3aW67.
— Sch., Maler, Sprenkstr. 20, W. 2.
— Sam., Maler, Marienstr. 3, W. 1.
Lichtwerk & Kobro, 1. G., Spedition u. Zollklarirung, Inh.: Rich. Lichtwerk u. Nik. v. Kobro, Newastr. 26, ☎ 3989.
Lichtwerk, Ottomar, Leutn., Nikolaistr. 52
— Anna, geb. Ramberg, Wwe., Newastr. 26W24.
— Rich., Mitinh. d. Firma Lichtwerk u. Kobro, Newastr. 26W24, ☎ 3989.
Lickert, Joh., Kol.-Hdlg., Bullen. Str. 7.
— Erna, Wwe., kl. Altonaer Str. 8.
Lickmann, Joh. Mart.', Hg., Neustr. 14.
— Mart., Neustr. 14W10.
Lidak, sieh Lihdak.
Lidum, J., Hdlr., Augustenstr. 4W9.
— F., Tischlr., Wolmarsche Str. 43, W. 10.
— Saide, Brothdl., Popowstr. 5.
Lidzow, Emil, Diener, Wenden. Str. 13.

Liebert, Marie, Lehrerin, Alexanderstr. 28
Liebau, Henriette, Pens., Marienstr. 4a. W10, ☎ 2558.
— Alex. Paul', Hg., Karolinenstr. 23.
— Nik. Paul', Vergolder, Karolinenstr. 23
— Pet., Schmied, Gerberstr. 9W7.
Libauer, Konst., Hdlr., Revaler Str. 36.
Liebe, Mar., Wwe., Marienstr. 72.
Liebeck. Sieh auch Lübeck.
— A., Schmiede, Sadownikowstr. 2.
— Alex., Hsb., Rumpenhöf. Str. 7W1.
— Heinr., Schuhm., Säulenstr. 92, W. 41.
— Klara, Hsbn., Rumpenhöf. Str. 7W1.
— R., Mineralw.-Anstalt, Sprenkstr. 62, ☎ 4443.
— Rud. Vikt.', Prof. d. Akt.-Ges. vorm. M. Höflinger u. Co., Sprenkstr. 62, ☎ 4443.
Liebenson, Anna, Hdlrn., Dünab. Str. 13.
— Sch., Schndrn., Marienstr. 29W13.
Lieberg, Joh., Kol.-Hdl., Säulenstr. 98.
Liebermann, Jak., Lackirer, Säulenstr. 50.
— Hirsch, Holzhdlr., Romanowstr. 157, ☎ 4516.
— L., Hdlr., Mühlenstr. 134W7.
— Lasar Judel.', Fabr.-Mstr., Dampfstr. 56.
— Leibe, Holzwr., Moskauer Str. 86.
— Mend., Goldschm., Schmiedestr. 14, ☎ 5253.
— Mend., Lehrer, Ritterstr. 49, W. 3.
— Mos., Goldschm., Schmiedestr. 6.
— Nik., Kfm., Schulenstr. 14, W. 14.
— P., Lehrer, Mühlenstr. 126, W. 18.
— Sal., Apoth., Mitauer Ch. 11.
— Sch., Lehrer, Gogolstr. 16, W. 18.
Liebert. Sieh auch Libert u. Libbert.
— Andr., Tischlr., Alexanderstr. 146W20.
— Andr. Jan.', Hdlr., Sprenkstr. 1W16.
— Anna, Dr. med., Frauenärztin, Spr. 10—3, Dorpater Str. 33W35, ☎ 4940
— Anna, Wwe., Uferstr. 37, W. 6.
— Axel, Agronom, Jägerstr. 1W11.
— Chr., Hsb., Gymnastikstr. 4, Q. 1.
— D., Kol.-Hdl., Ludwigstr. 1.
— Dav., Hsb., Bienenstr. 11, W. 14.
— Dav., Schmied, Sprenkstr. 58, W. 4.
— E., Rentn., Lagerstr. 48, W. 5.
— Fritz, Schlosser, Ernestinenst. 47.
— Jan, Molkerei, Färberstr. 6, ☎ 4865.
— Joh., Fabrikbmt., Friedensstr. 8W32.
— Karl, Hdlr., Laubstr. 3b.
— Karl, Maurer, Rabenstr. 5W5.
— Marie, Frau, Nikolaistr. 67aW21.
— Mikk., Fuhrm.-W., Adlerstr. 8, W. 16.
— Pet., Schmied, Adlerstr. 4W8.
— Pet., Zimmerm., Segelstr. 17.

Militair- u. Civilkleider-Magazin von

G. Liebesmann,

Alexander-Boul. 11

G. Liebesmann, 2. G., Herrenkleider u. Galanteriew., Inh.: Gutmann Liebesmann, Thronfolgerboul. 11, ☎ 2196.
Liebesmann, Anna, Hgn., Marienstr. 24.
— Channe, Wwe., Popowstr. 3a, W. 87.
— Gutm., Inh. d. Firma G. Liebesmann, Newastr. 12, W. 6.
— J., Kurzw.-Hdl., Sprenkstr. 1.
— J., Makler, Marienstr. 24, W. 22.
— Leop., Hg., Marienstr. 24W22.

— Lotte, Marienstr. 1, W. 21.
— Noch., Schndr., Kurmanowstr. 29W11
Liebetrau von Maixdorff H,ans Adolf', Dir. der Zündhütchen- u. Patronen-Fabrik vorm. Sellier & Bellot, Kalnezeemsche Str. 96.
Liebich, Gottl., Koch, Marienstr. 97.
— Wilh., Masch.-Mstr., Schützenstr. 5.
— Wilh. Wilh.', Jng., Romanowstr. 18.
Liebit, Alex., Dw., Herrenstr. 21, W. 8.
Liebkowsky, Emilie, Hsb., Alexanderstr. 58.
— Ellinor Rich.', Bmtn., Fellinerstr. 7.
Liebl, Franz Jos.', Werkmstr., Mühlenstr. 22W1.
Liebmann, Hillel, Holzhdlr., Mittelstr. 11
— Berka, Holzhdlr., Eliasstr. 7, W. 22.
— Hirsch, Hdlr., Smolensker Str. 7.
— L. G., Zahnarzt, Herrenstr. 21, W. 2a.
— Leibe, Kfm., Hsb., Romanowstr. 155.
— Mend., Kfm., Marienstr. 22, W. 10 ☎ 395.
— Minna Sal.', Hgn., Mühlenstr. 122W1
— Sim., Hdlr., Felliner Str. 3W21.
Lieboldt, Elisab., Wwe., Thronf.-B. 15.
Liebrecht, Artur, Hdlr., Albertstr. 3W2.
— Christ., Schlosser, Fuhrmannsstr. 37.
Liebreich, Theod. Karl', Fabrikbmt., Industriestr. 8, W. 6.
Lieck, Heinr., Amts-Schornsteinfeger-Mstr., Nikolaistr. 6, W. 18.
Liedecke, Gertr., Wwe., Alexanderstr. 11.
Liedemann, Rich., Lithogr., Gertrudstr. 40
Liedke. Sieh auch Liedtke u. Litke.
— Wilh. Julj.', Fabrikbmt., Ritterstr. 73a
Liedmann, Sam., Holzhdlg., Mühlenstr. 122W1.
Liedtke. Sieh auch Liedke und Litke.
— Ed., Hsb., Weißenhofsche Str. 6a.
— Jul., Böttcher, Mitauer Ch. 11.
Lieff, B., Hg., Mühlenstr. 100, W. 38.
Liegand, Krist., Buchdr., Wolmar. Str. 34
Liegert, Otto, Maler, Matthäistr. 71W17.
Liegut, C., Büffetsch., kl. Schloßstr. 19.
Liekefett, Anna, Kastell., Ritterstr. 7.
Lielau, Karl, kl. Lärmstr. 2W3.
— Theod., Hdlr., Schlocksche Str. 67.
Liemann, Wold. Karl', Exped., Mühlenstr. 6, W. 13.
Lien. Sieh auch Lihn.
— Ferd., Schlosser, Mosk. Str. 237.
Lienberg. Sieh Linberg.
Lienert, Krisch, Schlosser, Wolmar. Str. 32
Lienewald, Chr., GS, Küster am Dom, Palaisstr. 2, part.
Lienewaldt, E., Pauluccistr. 5, W. 11.
Liepe, Dav. Joh.', Reisender, Säulenstr. 20W2.
Liesack, Pet., Träger, Thronfolgerboul. 31
Lieth, Ed. Gottfr.', Werkmstr., Felliner Str. 13W4.
Lietz & Grundmann, 2. G., Kartoffelmehl und Stärkesyrupfabrik, Inh.: Christoph Karl Lietz und Wilh. Grundmann, Prok.: Jos. Grundmann, Säulenstr. 1—5, ☎ 253.
Lietz, sieh auch Lihz.
— Alex., Mag. pharm., Inh. d. Johannis-Apotheke, Moskauer Str. 128, ☎ 1325.
— Anna, Schndrn., Revaler Str. 60.
— B., Hsb., Bmt., Gertrudstr. 40, W. 20.
— Charl. u. Emilie, Hsb., Romanowstr. 26, Q. 1.
— Christ. Carl, Mitinh. d. Firma Lietz & Grundmann, Dir. d. A.-G. „Proswet", Säulenstr. 1, W. 1.
— Dav., Holzhdlr., Antonienstr. 15.
— Friedr. Joh.', Zeichn., Marienstr. 134.

Karl Grünberg, Matthäistr. № 54, im eigenen Hause. Telephon № 2402 Die besten Gummireifen der Welt.

Eigene Filialen: Mühlenstr., Ecke der Suworowstr., Tel. 325. Hagensberg, Waldstr. 4a, Tel. 3950. Weberstrasse, Ecke der Altstadt, Tel. 1569. Mitauer Chaussee 12, Tel. 3055.

Karl Grünberg, Matthäistr. № 54, im eigenen Hause. Telephon № 2402 Die besten Gummireifen der Welt.

— J. J., Hg., Karlsstr. 23, W. 4.
— Jak., Hsb., Adselsche Str. 12W1.
— Jak., Hsb., Seestr. 29, W. 13.
— Jan, Schndrmstr., Staarstr. 6.
— Joh., Akzisebmt., Mühlenstr. 31W2.
— Kath., Wäsch., Sternstr. 16, W. 11.
— Math., Frl., Neustr. 7, W. 7.
— Mart., Schuhm., Waffenstr. 9W2.
— Pet., Schlosser, kl. Lagerstr. 44cW40.
— Theod., Hg., Matthäistr. 50, W. 14.
— Wilh., Glanzpl., Mühlenstr. 31W2.
Lieven, Elise, Fürstin, Elisabethstr. 11.
— Friedr. Paul', Fürst, Sekr. d. Gouv.-Regierung, Suworowstr. 44, W. 12.
— Georg Fürst, Todl.-Boul. 6, ☎ 4910.
— Marie, Fürstin, Suworowstr. 12, ☎ 4315.
Lieven, Felix, Baron, Stadtrat, Stadtverordn., Prok. d. Firma A. G. Sengbusch & Co., Dir. d. Balt. Leinen-Manuf.-Ko., Georgenstr. 3W3, ☎ 645.
— Perci, Baron, Dr. med., 2. Arzt d. Anst. Rothenberg, Duntenhof. Str. 16a.
Lieven, Erich, cand. jur., Sekr. d. Stadt-Wehrpfl.-Behörde, Fellin. Str. 7W16.
— Gust. Ant.', Religionslehr., Marienstr. 28aW5.
— Heinr., Dr. med., Spr. 10—12 und 5—6, Neustr. 25W6, ☎ 4720.
— Hermine, WSR-Wwe., Fellinerstr. 3.
— Joh., Maler, Revaler Str. 48W28.
— Lina, Frl., Alexanderstr. 13W8.
— Marie, geb. Schoeler, Dr.-Wwe., Schulenstr. 12aW1.
— Paul Pawl.', Ing., Alexanderstr. 153.
— Wilh., Arzt, Spr. 4—5, Antonienstr. 9, ☎ 3181.
Lieventhal, J., Diener, Brauerstr. 12.
— Theod., Müller, Alexanderstr. 109.
Liewen, Anna, Waschanst., Alexanderstr. 50W17.
— Andr., Kol.-Hdl., Friedensstr. 4, W. 8.
— Ernst, Tschlr., Ritterstr. 74.
— Herm., Böttcher, Alexanderstr. 50.
— S., Tintenfabr., Smolensker Str. 15, ☎ 5079.
Liewitsch, S., Tschlr., Smolensker Str. 9.
Liff, Jdel, Glaser, Romanowstr. 143W24.
Alex. Lifschin, 1. G., Agentur u. Kommission, Inh.: Alexander Lifschin, Todlebenboul. 7, ☎ 1645.
Lifschin, Alex., Hsb., Inh. d. Firma Alex. Lifschin, Todl.-B. 7, ☎ 3134.
— Jos. Milchhdlr., Moskauer Str. 46.
— Herm., Kfm., Parkstr. 6W3.
Noach Lifschitz & Sohn, 2. G., ohne Handelsbranche, Inh.: Leib Lifschitz, kl. Sünderstr. 2, ☎ 511.
S. D. Lifschitz, 2. G., Tuchw., Inh.: Schmul David Leibow Lifschitz, Weberstr. 10, ☎ 3368.
Lifschitz, Aron, Mützenm., Romanowstr. 131.
— Ark. Sam.', Kand. jur., Bevollmächtigter der Firma Arnold Sörensen, Albertstr. 9W1, ☎ 6210.
— Isak, Uhrm.-Werkst., Alexanderstr. 108.
— Jte, Hdlr., Palissadenstr. 43W12.
— Leib, Inh. d. Firma Noach Lifschitz & Sohn, kl. Sünderstr. 2, W. 4.
— Leibe, Obsthdl., Sadownikowstr. 2.
— M., Wwe., kl. Sünderstr. 2W8.
— Mowscha, Schndr., Palissadenstr. 33.
— Noch., Holzhdl., Marienstr. 64W11.
— S. D., Inh. d. Firma S. D. Lifschitz, Mühlenstr. 58W6, ☎ 4097.
M. Lifschütz, 2. G., Kolonialw., Inh.: Mowscha Lifschütz, Moskauer Str. 29. ☎ 3777.

Lifschütz, Alex., Kfm., Romanowstr. 42.
— Aron, Agent Schwimmstr. 21W4.
— Benz., Fabr.-Bmt., Rancksdamm 10.
— Ilja, Bahnbmt., Mosk. Str. 58, W. 5.
— M., Klempn., Gertrudstr. 54.
— M., Uhrm., Witebsker Str. 37.
— M., Wachstuchhdl., Mosk. Str. 9.
— Mord., Holzagentur, Industriestr. 3, ☎ 3346.
— Mos., Lieferant, Schiffsstr. 13, W. 1.
— Mowscha, Inh. d. Firma M. Lifschütz, Moskauer Str. 29W4.
— Mowscha, Provisor, Jesusk. Str. 21.
Lifsohn, Jude, Hg., Moskau. Str. 42W34.
Ligat, Joh., Kol.-Hdl., Pokrowstr. 22.
— Luise, Frau, Ritterstr. 40, W. 9.
Liger, Anna, Wwe., Antonienstr. 4, W. 1.

A. O. Ligger
Schulenstr. 12
Technisches Büro und mechanische Anstalt für Elektrotechnik und Maschinenbau, zur Ausführung elektrischer Licht-, Kraft- u. Schwachstromanlagen. Montage und Revision von Dampf-, Gas-, Wasserturbinen und Maschinen. **Sämtliche Reparaturen unter Garantie.**

Ligger, Alfr., Techn. Büro und mech. Werkst., Schulenstr. 12.
— Anna, Hsbn., Nummershof. Str. 3.
— Anna, Wwe., Hsbn., Beamtenstr. 1.
— Dor., Wwe., Peterholmsche Str. 4.
— E., Frau, Bierbude, Bischofstr. 6.
— Ed., Schmied, Dorotheenstr. 3W16.
— Heinr., Schlosser, Lootsenstr. 7.
— Jan, Brothdl., Ritterstr. 66.
— Joh., Heizer, Suworowstr. 131, W. 23.
— Joh., Zollartellscht., Rodenpoiser Str. 15W37.
— Joh. Ad.', Reserve-Oberleutn., Beamtenstr. 1W4.
— Jul., Schmiedemstr., Alexanderstr. 176.
— Karl, Hsb., Dorpater Str. 41W4.
— P., Schuhm., Segelstr. 9, W. 4.
Ligsdin, Mart., Masch., Alexanderstr. 192.
Lihber, Mart., Kol.-Hdl., Mit. Ch. 72.
Lihbit, Marie, Kol.-Hdl., Suworowstr. 73.
Liheit, Ernst Joh.', Techn., Talstr. 18.
Lihdak, Christ., Heizer, Seestr. 21W11.
— E. D., Schiffskapt., Ballastdamm 62.
— Gertr., Wwe., Friedrichsh. Ufer 3.
— Heinr., Bmt., Elisabethstr. 7W13.
— Jak., Dr. med., Spr. 9—12 u. 3—5, Moskauer Str. 193.
— Jak., Hsb., Vogelstr. 17W1.
— Janz, Bote, kl. Lagerstr. 1.
— Jan, Musiker, Laubstr. 3, W. 7.
— Jur., Fuhrm., Ritterstr. 72W8.
— P., Hsb., Champetresche Str. 79.
— Pet., Zimmerm., Alexanderstr. 163.
— Reinh., Schlosser, Pokrowstr. 18W67.
Lihde, Pet., Schlosser, Petersb. Ch. 4.
Lihdum, Ans, Tschlr., Augustenstr. 7.
— Fritz, Schuhm., Auermünd. Str. 4a.
— Rud., Strickanst., Pernauer Str. 20.
— S., Bierhdlr., Gertrudstr. 67, W. 23.
Heinr. Lihn, 2. G., Früchte, Inh.: Heinr. Lihn, Schmiedestr. 10/12.
Lihn. Sieh auch Lien.
— Elly, Laubstr. 3a.
— Karl, Bierhdl., Matthäistr. 10.
— Karl Mart.', Hdlr., Martastr. 9W9.

— Mich., Hsb., Masch., Laubstr. 3a.
Lihne, Pet., Hg., Hilchenstr. 1, W. 8.
Lihnis, Karl, Kellner, Dorp. Str. 63.
Lihns, Karl, Dw., Schaalstr. 4, W. 7.
Lihtin, Paul, Fotogr., Matthäistr. 22W2.
Lihw, Joh., Diener, Hasenstr. 1W25.
Lihz. Sieh auch Lietz.
— Franz, Stuhlm., Zeltstr. 5.
— Friedr. Joh.', Zeichn., Marienstr. 13.
— J., Amts-Tschlrmstr., Nikolaistr. 67.
— Jan, Former, Nikolaistr. 70, Q. 4.
— Jan, Hausverw., Rodenpoiser Str. 63.
— Jan, Maurer, Färberstr. 11W5.
— Jan, Schiffszimmerm., Sprenkstr. 67.
— Jan, Tschlr., Mitauer Ch. 45a.
— Karl, Fuhrm., Gertrudstr. 71W14.
— Karl, Packer, Adolfstr. 5, W. 12.
— Minna, Frl., Oststr. 5.
— Otto, Schlosser, Laubstr. 1a, W. 8.
— Paul Joh.', Fabrikbmt., Alexanderstr. 135, W. 25.
— Pet., Expreß, Ritterstr. 44, W. 62.
— Pet., Hdlr., Talsensche Str. 2.
Lihze, Pet., Dw., Wiesenstr. 5W2.
Lihzis, Joh., Schndr., Waldstr. 4a.
— Jur, Schiffskapt., Lermontowstr. 10.
— Karl, Telefon-Aufs., Spargelstr. 5.
— Marg., Wwe., Lehnensche Str. 6.
— Mart., Schmied, Moorstr. 4.
Lihzit, Anna, Wäsch., Katharinend. 7.
— Jan, Diener, kl. Königsstr. 15W2.
— Jan, Hsb., Schrezenbusch 2, 18.
— Jan, Tschlr., Meinhardstr. 7.
— Indr., Tschlr., Mitauer Ch. 78.
— Pet., Kellermstr., Dünam. Str. 32.
— Pet., Kettenschm., Schlocksche Str. 50.
— Pet., Schuhm., Artilleriestr. 41W3.
Lihzkrastin, J., Amts-Malermstr., Werkst. Marienstr. 13, Wohnt daselbst W61.
— Pet. Andr.', Malermstr, Marienstr. 1, ☎ 3871.
Likanz, Andr., Zimmerm., Gertrudst. 73.
Liknajetzki, Dav., Hdlr., Marienstr. 12.
Likowski, Jos., Vorarb., Ernestinenstr. 35.
Likscha, Pet., Schlosser, Wolmar. Str. 3.
Likso, Dm. Anik.', Lagerverw., Mühlgrabener Str. 9a.
Likum, Artellscht., Matthäistr. 14W9.
— Fritz, Maurer, Bienenstr. 13.
— Mart., Maurer, Theringer Str. 12.
Likus, R. F. Hdlr., Wolmar. Str. 20.
Lilau, A., Exped., Newastr. 21W34.
— Amal., Hsbn., Gymnasialstr. 25a.
— Hans, Tschlr., Champetreschestr. 105.
— Karl, Dw., Newastr. 21, W. 7.
— Karl, Kol.-Hdl., Turmstr. 17.
Lilienberg, Anna, Wwe., 1. Weidend. 1.
— Meta, Stenogr., 1. Weidend. 1W14.
— Wilh., Frl., Hgn., 1. Weidend. 1W14.
v. Lilienfeldt, Ben., geb. v. Pistohlkors, Wwe., Nikolaistr. 20W3.
S. Lilienfeldt, 2. G., Traktör, Inh.: Sam. Lilienfeldt, Herrenstr. 7.
Lilienfeldt, Alex., Musiker, Windauer Str. 9, W. 6.
— Anna, Glanzpl., Marienstr. 113.
— Friedr. Jahn', Exped., Mühlenstr. 21.
— Gust., Wächter, Windstr. 7.
— Joh., Masch., Mitauer Ch. 60.
— Joh., Schlosser, Bartausch Str. 5.
— Joh., Schlosser, Matthäistr. 67.
— Joh. Joh.', Exped., Mühlenstr. 15W4.
— Irma Joh.', Hgn., Säulenstr. 115.
— Iw. Friedr.', Fabrikbmt., Säulenstr. 117W11.
— Karl, Schlosser, Säulenstr. 115, W. 18.
— O., Waschanst., Marienstr. 113W33.
— Paul, Postbmt., Windstr. 7W2.

Wein- u. Austern-Stuben Basteiboulevard Nr. 2, Telephon Nr. 80. Otto Schwarz. Wein-, Delikatessen- u. Cigarren-Lager Basteiboulevard, Ecke der Kalkstrasse.

— Pet. Paul', Schaffn., Zeisigstr. 2.
— S., Wwe., Peitaustr. 10, W. 6.
Lilienthal, Ellinor, Frl., Lombardbmtn., Marienstr. 29.
— Gust. Gust.', Buchhltr., Alexanderstr. 124W18.
— Hertha, Lombardbmtn., Marienstr. 29.
— Joh., Schndr., Schreyenbusch 3, 23.
— Mar., Wwe., Marienstr. 29W16.
Limäggi, Ed., Klempner, Suworowstr. 43, W. 5.
Lille, Alex., Priv., Kurmanowstr. 16.
Lillich, Ph., Hsb., Newastr. 7, W. 3.
Lillison, Mart., Schuhm., Suworowstr. 85
— Pet. Tischlr., Wenden. Str. 13, W.49
Lima, Andr., Fuhrm., Marienstr. 108W15
Limand, J., Bmt., Säulenstr. 52.
Limbach, Alex., Hsb., Polotzker Str. 9.
— Pet., Feuerw., Alexanderst.146, W.7.
Limbacher, Jak., Nadler, Peterholmst. 6.
Limben, Fritz, Maurer, Suworowstr. 29.
Limmer, Joh. Ed.', Heizer, kl. Milchstr.4
Limmeier, Jan, Schmied, Pernauer Str. 12W10.
Limonius, Karl, Schornsteinfeg., Wendensche Str. 35W4.
Linart, Ant., Schmied, kl. Milchstr. 10.
Linart u. Zilewitsch, Schreibw.-Hdl., Marienstr. 9, ⊶ 4231.
Linberg, Hel., Schndrn., Wolmar. Str.39
— Jur., Tischlr., Rabenstr. 11W22.
— Karl, Hdlr., Aahofsche Str. 2.
Linck. Sieh Link.
Lincke, Karl, Tischlr., Mühlenstr. 31.
— Johannes, Dipl.-Jng., Alexanderst.36
Lindahl, Friedr. Jul.', Uhrm., Hospitalstr. 13.
— Leop. Friedr.', Uhrm., Dorotheenstr. 18.
Lindalen, A., Frisör, Alexanderboul. 3.
Lindau, Ad., Tischlrmstr., Goldingerstr.10.
— Jak., Schlosser, Petersb. Ch. 94.
— Leonid Ant.', Lagerverw., Petersburger Ch. 94.
Lindberg, Jan, Maurer, Marienmühlenstr. 4W3.
— K., Dr. med., Nervenarzt, Spr. werktgl. 10½—1, Elisabethstr. 77, ⊶ 5615
— Karl, Gärtn., Nikolaistr. 77.
— Pet., Hsb., Elisabethstr. 77, W. 3.
— Ros., Frl., Alexanderstr. 6W1.
— Th., Böttcher, Helenenstr. 5W7.
— Wold., Hdlr., alte Mitauer Str. 7W8.
— Linde, Alide, Wwe., 2. Weidend. 3W10
Elvire Linde. 2. G., Traktörinhaber, Marienstr. 5.
Linde, A. F., Buchbinderei, Jungfernstr. 11, Inhaberin: Wwe. Johanna Linde, wohnt: Jungfernstr. 8.
— Alb., Kellner, Suworowstr. 122W27.
— Alb., Kolporteur, Windstr. 6, Q. 8.
— Alex., Mech., Kurische Str. 8.
— Alfr., Setzer, Marienstr. 104, W. 15.
— Alice, Kontorbmtn., Schloßplatz 3.
— Andr., Hdlr., kl. Moskauer Str. 2W2.
— Andr., Expreß, Parkst. 6W14.
— Anna, Hgn., Elisabethstr. 9W42.
— Anna, Jng.-Wwe., Revaler Str. 3.
— Anna, Wwe., Helenenstr. 8W11.
— Arv., Optik, Helenenstr. 8W11.
— Aug., Buchhltr., Säulenstr. 88, W. 1.
— Christ., Hsb., Friedrichstr. 3. Q. 1.
— Christ., Packmstr.-Geh., Elisabethstr. 9.
— Dagm., Hgn., Säulenstr. 88W1.
— Ed., Tischlr., Artilleriestr. 23W11.
— Ed., Wagenb., Matthäistr. 87, W. 3.
— Ed. Ed.', Priv.-Rechtsanw., Elisabethstr. 89, W. 5, ⊶ 5369.
— Elisab., Frl., Elisabethstr. 75, W.13.
— Edith, Hgn., Säulenstr. 88W1.
— F., Schlosser, Obststr. 8, Q. 6.
— Feod., Schuhm., Mitauer Ch. 45a.
— Fr., Bankbmt., Albertstr. 1, W. 9.
— Franz, Weißnäht., Trinitatisstr. 24.
— Georg, Schuhm., Kreuzstr. 2.
— Gust., Privat., Rusensche Str. 5.
— Hans Hans', Bahnbmt., Matthäistr.50
— Hel., Hsb., Altonaer Str. 30, Q. 1.
— Herb., Montör, Helenenstr. 8W11.
— J., Dachd., Augustenstr. 17W10.
— Jak., Dw., Parkstr. 6, W. 25.
— Jan, Dw., Romanowstr. 9, W. 7.
— Jan, Fuhrm., Marienstr. 118, W. 7.
— Jan, Untern., Moskauer St. 202.
— Jndr., Zimm., Helenenstr. 23, W. 8.
— Joh., Böttcher, Karolinenstr. 12.
— Joh., Maurer, kl. Lagerstr. 1, W. 16.
— Joh., Mech., Augustenstr. 4, W. 11.
— Joh., Schuhm., Kirchenstr. 45W29.
— Jul., Schmied, Petersb. Ch. 6W39a.
— Jur., Stauer, Karolinenstr. 39.
— K., Privat., Kalkstr. 10, W. 4.
— Karl, Arbeiter, Johannisstr. 8W8.
— Karl, Expreß, Matthäistr. 40W41.
— Karl, Fuhrm., Ritterstr. 66W6.
— Karl, Schlosser, alte Mitauer St.30.
— Karl, Tischlr., Petersb. Ch. 6W34.
— Karl, Vorarb., Lärmstr. 29, W. 3.
— Karl, Wraker, kl. Bergstr. 4W2.
— Leop., Schlosser, Romanowstr. 45W19.
— Lisbeth, Färb. u. Wäsche-Annahme, Kathol. Str. 48W1.
— Lucie, Hgn., Säulenstr. 53, W. 5.
— M., Oekonom, Altonaer Str. 15.
— Mar., Wäsch., Strauchstr. 2.
— Mar., Wwe., Pauluccistr. 5, W. 23.
— Mart., Privat., Schwanenstr. 2.
— Mart., Schlosser, Säulenstr. 80W7.
— Mart. Jan', Arb., Säulenstr. 80W7.
— Mik., Inh. d. Firma M. Linde, Friedrichsholm. Ufer 20.
— Nik. Gust.', Fabrikbmt., Färberstr. 6.
— Osk. Adam.', Agent, Wenden. Str.32
— Osw. Christ.', Hg., Elisabethstr. 9W24
— Otto, Hg., Elisabethstr. 9W42.
— P., Dünamünd. Str. 12.
— Pet., Bahnbmt., Heinrichsstr. 12W5.
— Pet., Dw., Säulenstr. 25W8.
— Pet., Hsb., Dünamünd. Str. 12.
— Pet., Schndr., Artilleriestr. 23, W. 15
— Pet., Tischlr., Mittelstr. 10W23.
— Pet. Jos.', Buchhltr., Rübenstr. 4.
— Rud., Schlosser, Alexanderstr. 125.
— Val. Mich.', Hgn., Säulenstr. 53W5.
— Wilh., Frl., Dünamünd. Str. 1.
— Wilh., Kol.-Hdl., Moskauer Str. 227.
— Winz., Schlosser, Hamannstr. 7, W. 4.
Linde-Lerping, Olga, Wwe., Matthäistr. 99.
Lindeberg, Konst., Agronom, Mühlenstr. 91W7.
Lindegreen, Serg. Nik.', Korresp., Felliner Str. 7, W. 22.
Lindemann, Dor., Wwe., Petersburger Ch. 124W5.
— Fanny, Frl., Mühlenstr. 9W12.
— Heinr., Schlosser, Hamannstr. 5W3.
— Krisch, Drahtz., Hamannstr. 5W14.
— Krist., Schlosser, Pinkenhöf. Str. 4.
— Krist., Wwe., Sprenkstr. 16aW3.
— R., Ausf., Sprenkstr. 52W21.
Lindemuth, Franz, Lagerv., MatthäiStr. 8.
— Arnold, Arzt, Spr. 9—11 u. 3—5, Alexanderstr. 89W1, ⊶ 5507.
— Julie, Wwe., Alexanderstr. 89W2.
— Paul, Bierbude, Moskauer Str. 140.
Lindenau, Gust., Friseur, Schmiedestr. 54.
— Gust., Hsb., Appusensche Str. 6.
— Joh., Schlosser, Atlasstr. 9W8.
Lindenbaum, Jak., Schmied, Pokrowstr.18

Alex. Lindenberg,
Maschinenfabrik und Eisengiesserei.
Waggonstrasse Nr. 5.
Telefon 3747.

A. Lindenberg, 2. G., Maschinenfabrik und Eisengießerei, Inh.: Alex. Lindenberg, Waggonstr. 5, ⊶ 3747.
Lindenberg, Alex., Inh. d. Firma A. Lindenberg, Waggonstr. 5, ⊶ 3747.
— Adolf, Schuhm., Lubahnsche Str. 23.
— E., Bmt., Alexisstr. 8W5.
— E., Wwe., Alexanderstr. 90, Q. 5.
— Emma, Klavierlehr., Newastr. 28W5.
— Eug. Fed.', Prof. d. Ges. „Prowodnik", Kalnezeemsche Str. 20.
— Fritz, Packer, Gertrudstr. 79, W. 12.
— Gust. Karl', Ritterstr. 72W12.
— Heinr., Gärtner, Kalnezeem. Str. 30.
— J. R., Posament., Stegstr. 8, W. 2.
— J. R., Wwe., Newastr. 28, W. 5.
— Jan, Schmied, Petersb. Ch. 40.
— Joh., Hsb., Maurerstr. 6, W. 12.
— Joh., Schuhm., Petersb. Ch. 94.
— Jul., Wwe., Ritterstr. 72W12.
— Konr., Schuhm., Lubahnsche Str. 23.
— Lina, Frl., Säulenstr. 8W2.
— Louise, Wwe., kl. Schloßstr. 13, W. 3.
— Nat., Wwe., Goldinger Str. 29.
— O., Lehrer der Handelswissensch., Newa- 28, W. 5.
— Paul, Architekt, Alexanderst. 91W16. ⊶ 1886.
— Pet. Dav.', Werkmstr., Apothekerstr.22
— Reinh.', Posament.-Amtsmstr., Dorpater Str. 6W17.
— Sofie, Frl., Mühlenstr. 48W14.
— W., Architekt, Newastr. 8W15.
Lindenblatt, Karl, Telegr.-Bmt., Suworowstr. 39W13.
Lindendub, J., Galant.-Hdl., Witebsker Str. 17.
Lindenkampff, E., HR-Wwe., Mühlenst.65, ⊶ 1993.
Lindenkopf, Ad., Schlossermstr., Jutemanuf. am Stintsee, W13.
Lindenruh, Gutsverwalt., ⊶ 2042.
Lindenruhsche Hofesschule, Altonaerstr. 38.
Lindenthal, Anna, Wäsch., Wwe., Hapsaler Str. 28.
Linder, Jur, Maurer, Theringer Str. 9.
— Andr., Buchhltr., Dorotheenstr. 1W4.
Lindermann, Dav., Schlosser, Fuhrmannsstr. 17a.
Lindersohn, Andr., Hsb., Grenzstr. 1.
Lindiwart, Marg., Frl., Industriestr. 1a.
Lindgren, Karl Karl', Werkmstr., Martinshofsche Str. 2.
Lindhammer, Krist., Schuhm., Matthäistr. 93, W. 14.
Lindick, Herm., Frisör, Petersb. Ch. 21.
Lindig, Klara, geb. Tillner, Wwe., kleine Schloßstr. 5.
— F., Frl., Pension, Ebelshof, ⊶ 4535
Lindikoff, Emil, Archivar d. Börsen-Kom., Hsb., Marienmühlenstr. 3.
— Anna, Wwe., Matthäistr. 57W43.
— E., Schlosser, Säulenstr. 110W17.

Karl Grünberg, Matthäistr. № 54, im eigenen Hause. Telephon № 2402 **Die besten Gummireifen der Welt.**

Nur importierte Weine in grösster Auswahl.

Karl Grünberg, Matthäistr. № 54, im eigenen Hause. Telephon № 2402. Die besten Gummireifen der Welt.

— Fr., sen., Rentn., Marienmühlenstr. 3.
— Eug., Wwe., Ritterstr. 28, W. 1.
— Herm. Ad.', Kassirer, Säulenstr. 54.
— Jak., Hdlr., Wolmarsche Str. 30.
— K., Kol.-Hdl., Matthäistr. 99W4.
— Konst. Friedr.', Fabrikbmt., Matthäistr. 99, W. 4.
— Lisa, Teehaus-Inh., Gertrudstr. 133.
Lindmann, Sam., Sleeperl., Irmlausche Str. 3.
Lindmeyer, Fritz, Kellner, Rumpenhöfsche Str. 8W3.
Lindner, Harry, Tapez., Mühlenstr. 67W2 ⊶ 4202.
— Math., Lehrerin, Mühlenstr. 67W2.
— Rud. Rob.', Bevollm. Abt.-Chef d. Ges. „Prowodnik", 1. Weidend. 10W7.
— Wilh., Rob., Werkmstr., Petersburg. Ch. 127.
Lindorff, Ernst, Hg., Schwimmstr. 34.
Lindquist, Alex. Bapt.', Bürobmt., Rodenpoiser Str. 68.
— H., Schuhm., Schmiedestr. 59, W. 3.
— Heinr., Schuhm., Gertrudstr. 102W7.
— Wilh., Hsb., Hg., Amalienstr. 15.
Lindrak, Jan, Hdlr., Adlerstr. 8, W. 10.
Lindström, Nat., Wwe., Talsen. Str. 2.
Lindtner, Wilh., Buchhltrn., Romanowstr. 13W10.
Lindwart, Adele, Wwe., Todlebenboul. 9.
— Alfr., Landwirt, 1. Weidendamm 3.
— Ed., Stadt-Ing., Newastr. 13W8.
Liner, Anna, Schndrn., Fuhrmannsstr. 1.
Linga, Jan, Advokat, Sprenkstr. 62W78.
Lingarius, Wilh., Holzwr., Kalnezeemsche Str. 31.
Linge, Friedr., Sattler, Pokrowstr. 13.
— Fritz, Kassirer, Mühlenstr. 59, W. 3.
— Fritz, Zimmerpol., Windstr. 10.
— Herm., Buchdr., Brunnenstr. 9.
— Kasp., Verk., Moskauer St. 203.
— Kath., Frl., Windstr. 12, W. 2.
— Pet., Kupferschm., Säulenstr. 76.
— Pet., Schlosser, Gerberstr. 8W29.
— Theod., Kontorbmt., Mühlenstr. 59.
v. Lingen, Magn. Ferd.', Geschäftsf. d. Rig. Börsenb., Felliner Str. 2W5, ⊶ 3138.
Lingis, Dan., Schndr., Windstr. 16.
— Mich., Schuhm., Jakobsstr. 30, W. 11.
Lingnau, G., Frisiersalon, Herrenstr. 1.
— G. jun., Frisirsalon, Sandstr. 7, W. 2.
— K., Frisör, Karlsstr. 33W5.
— Karl, Frisör, Staarstr. 2.
Lingner, Karol., Hsbn., Ambothen. Str. 3
Linin, Arth., Schlosser, Goldingerstr. 1.
— Anna, Frl., Mittelstr. 6W3.
— Chr., Blumenhdl., Gertrudstr. 23.
— Christ., Dreher, Blumenstr. 9, W. 12.
— Fritz Mart.', Maurer, Marienstr. 51.
— J., Dw., Marienstr. 7.
— J., Holzhdl., Marienstr. 48.
— J., Expreß, Elisabethstr. 10, W. 32.
— J., Schndr., Augustenstr. 17W5.
— Jan, Hdlr., Kalnezeem. Str. 68.
— Jan, Maurer, Artilleriestr. 40, W. 9.
— Jan, Maurer, Revaler Str. 63W25.
— Jan, Schlosser, Färberstr. 30W3.
— Joh., Wächter, Newastr. 14W26.
— Klara, Wwe., Sprenkstr. 69W4.
— Mart., Dw., Newastr. 26W36.
— Pet., Expreß, Dorotheenstr. 27W16.
— Pet., Gießer, Marienstr. 152, W. 7.
Link, F., Schuhm., Gertrudstr. 47W10.
— Gust., Feldscher, Turmstr. 4.
— Otto, Schlosser, Grenzstr. 22.
— W., Zementw.-Fabrik, Bergstr. 1.
— Wera, Hebamme, Laubstr. 16.

Linka, Joh., Schornsteinf., Marienstr. 126
Linke, Marie, Hsbn., Altgas. Weg 4.
— A., Werkmstr., Mühlgrab. Str. 18.
— Otto, Hsb., Altgasenscher Weg 4.
Linkel, Cäsar, Priv., Hospitalstr. 47W13.
Linkewitsch, N., Bahnbmt., Palissadenstr. 20W17.
— Wilh., Wwe., Marienstr. 105, W. 26.
Linkewitz, Ans, Brothdl., Revalerstr. 51.
— Pet., Zimmerm., Revaler Str. 28W90
— Sim., Schmied, Rujen. Str. 8W31.
— Wilh., Schlosser, Finkenstr. 3.
Linkowitz, E. J., Bmt., Suworowstr. 93.
Linkum, Marg., Hdlrn., Meisterstr. 6.
Linkun, Kath., Wwe., Kol.-Hdl., Ritterstr. 68W1.
Linkul, Pet., Briefstr., Adlerstr. 12W35.
Linn, Heinz, Fruchthdl., Pferdestr. 9.
— R., Hg., Schlocksche Str. 79.
Linnemann, Theod. (Trio), Kapellmstr., Alexanderstr. 104, ⊶ 5074.
— Joh., Musiker, Säulenstr. 23W7.
Linning, Jan, Expreß, Schwimmstr. 34.
— Fr., Musiker, Pferdestr. 9W15.
Linnemeyer, K., Diener, Matthäistr. 115.
Linol-Wäsche-Gesellschaft, 2. G., Inh.: Nik. Trofimow u. Adolf Duke, Kaufstr. 10.
Linor, Tim., Maurer, Polotzker Str. 13.
Linte, Ed., Kutscher, Bikkern. Str. 9.
Linter, Ed., Hdlr., Augustenstr. 14W21.
Lintin, Christ., Portier, Königsstr. 4.
— Andr., Schndr., Suworowstr. 51b, W. 1
— Joh., Mstr., Marienmühlenstr. 26.
— Karl, Walzer, Unionstr. 30, W. 8.
Lintschewsky, Mar., Wwe., Gogolstr. 21.
Linz, Karl Herm.', Werkmstr., Mühlenstr. 22W10.
Ljorko, Nik. Al.', Generalmajor a. D., Mühlenstr. 53b, W. 22.
Liosner, Leib, Kupferschm., Schmiedest. 58
Lipaif, Hedw., Frau, Bullen. Str. 12a.
Lipgott, Aron, Schndr., Sadownikowstr. 26W3.
Liphardt. Sieh auch Lipphardt.
Liphardt, Hugo, Hsb., Stationsstr. 3.
v. Lipinski, Frau, Altstadt 19W4.
— Herm., Ger.-Bmt., Pernauer Str. 11
Lipit, Libbe, Frl., Sprenkstr. 30, W. 4.
Lipkes, El., Buchdruckerei, Stallstr. 1, ⊶ 4599.
— Elias, Hdlr., Alexanderstr. 113W43.
— Ilj., Kol.-Hdl., Alexanderstr. 113.
A. Lipkin, 2. G., Papierhdl., Inh.: Aisik Ruwel Lipman oder Lipkin, Schwimmstr. 28, ⊶ 1432.
Lipkin, Aisik, Inh. d. Firma A. Lipkin, Schwimmstr. 26, W. 14.
— Doba, Wwe., Elisabethstr. 22, W. 22
— J., Schndr., Moskauer Str. 102.
— L., Bäckerei, Moskauer Str. 21.
— Schlema, Hdlr., Dünaburgerstr. 7.
Lipkis, Karl, Zimm., Ritterstr. 145.
— Kath., Hsbn., Petersb. Ch. 26.
Lipkowski, Hel., Frl., Ludwigsst. 7.
Lipmann, Sal., Lehrer, Mühlenstr. 167.
— G., Hdlr., Mosk. Str. 14, W. 5.
— Sch., Hdlr., Moskauer Str. 86W4.
Lipmanowitsch, Mos., Kfm., kl. Münstereistr. 1, ⊶ 1745.
Lipnitzki, Andr., Maler, Rabenstr. 9W14.
— Jos., Schlosser, Wolmar. Str. 15W6.
Liponski, Kas., Tapez., Helenenstr. 17W16
Lipor, Eva, Wwe., Petersb. Ch. 95W16.
Lipowetzki, Olga, Leutn.-Frau, Alexanderstr. 154W6.
Lipowitsch, Ch., Hg., Hospitalstr. 9, W. 26.

Lipp, Ernst, Uhrm., Geschäft: Neustr. 13, wohnt Weberstr. 14W7.
— Gust., Bäcker, Talsen. Str. 21.
— Maria, Klavierlehr., Weberstr. 14W7.
— Vikt., Uhrm., Weberstr. 14W7.

Ernst Lipp,
Uhr- und Chronometermacher,
gr. Neustraße 13.

Lippa, J., Privat., Sternstr. 16W16.
v. Lippdorf, Leop., Raffineriemstr., Mitauer Ch. 22.
Lippe, Aug., Hsbn., Kaugern. Str. 11
— Jan, Tischlr., Laubstr. 23.
— Karl, Schmied, Falckenstr. 1W2.
— Lotte, Wwe., Kaugernsche Str. 11.
— Rich., Bmt., Petersb. Ch. 127W28.
— Rich. Rich.', Hg., Martinshöf. Str. Salamander.
Lippenholz, Hilka, Holzwr., Mosk. Str. 2
Lippert, Jan, Fleischer, Mosk. Str. 20
— D., Arzt, Alexanderstr. 96, W. 1, ⊶ 2637.
— Friedr., Maler, Ritterstr. 121W39.
— Fritz, Hsb., Moskauer Str. 149.
— Minna, Hdlrn., Mühlenstr. 95, W. 5
Lipphardt. Sieh auch Liphardt.
Lipphardt, Alex. Berth.', Büreaubmt., Schlocksche Str. 33.
— Arth. Berth.', Revaler Str. 45W8.
— Leo, Holzhdlr., Wasastr. Haus Selti
— Hugo, Prof. d. Firma Edgar Lyra u. Co., Antonienstr. 10, W. 10, ⊶ 166
Lippmann, Berta, Wwe., Säulenstr. 49a
— Else Pawl.', Bürobmtn., Säulenstr. 49a, W. 21.
— Jul., Wwe., Matthäistr. 19, W. 10
— Mich., Schlosser, Ertellstr. 1.
— Olga Paul', Hgn., Säulenstr. 49aW21
Lips, Georg, Hsb., Lubahnsche Str. 23
Lipson, Lieb, Kfm., Mosk. Str. 26W6.
A. M. Lipschütz, 2. G., Typographie, Chromolithogr., Inh.: Aron Lipschütz, Karlsstr. 31, ⊶ 1129.
Lipschütz, Aron, Inh. d. Firma A. M. Lipschütz, Zollstr. 4, W. 19.
— Alex., Schreibw.-Hdl., Theaterboul. 1
— E., Hg., Malerstr. 7, W. 18.
— Elias, Agent, Nikolaistr. 16W2.
— Menas, Glaser, Steinstr. 26.
— Meier, Holzhdlr., Reeperstr. 9, W. 3.
— Mord., Hdlr., Schiffstr. 32.
— S., Schndr., Lagerstr. 18.
Lipski, Ant. Matth., Fabr.-Bmt., Schreyenbusch 1, 6.
— D., Putzw.-Hdl., Moskauer Str. 22.
— Ign. Stan.', SR, Dir. d. Reichsb., Nikolaistr., Reichsb.-Gebäude, ⊶ 5214.
— Jos., Bmt., Jesuskirchenstr. 2, W. 18
— M., Hdlr., Romanowstr. 125W17.
— Mord., Exped., Mosk. Str. 43W4.
— S., Galant.-Hdl., Herrenstr. 24, ⊶ 5396.
— Wass., Zollbmt., Kathol. Str. 28.
Lipsohn, Chaim, Hg., Uferstr. 9W9.
Lipst, Joh., Maurer, Lermontowstr. 4.
Lipste, Jak., Mart., Werkmstr., 2. Weidendamm 38W36.
Lipstmann, Mow., Hg., Popowstr. 3a.
Lipstock, Joh., Fotogr., Schlock. Str. 55.
Lirum, Anna, Wäsch., Schonerstr. 3.
Lisahof, J., Holzhdlr., Eliasstr. 2W4.
Lisbenis, Wik. Ant.', Schlosser, Mühlenstr. 18W17.
v. Lischewitsch, Amalie, Frl., Nikolaistr. 53.

Ch. Jürgensohn, Weingrosshandlung, Wallstr. Nr. 20. Telephon Nr. 106.

Lischewitsch, Sch., Schndr., Palissadenstr. 29W8.
Lischin, Olimp. Nik.', Mädchengymnas., Mühlenstr. 46, ☎ 4666.
— Nik. Andr.', KA, ehem. Polizeimstr.-Geh., Mühlenstr. 46, W. 6.
Lischinski, Fritz, Schuhm., Wenden. Str. 3
Lischkowski, Mich., Dw., Elisabethstr. 83.
Lischmann, Jan, Tischlr., Färberstr. 23.
Lisinski, Alex., Artellschtsch., Industriest. 11
Lisitz, Karol., Frl., Schndrn., Alexisstr. 4
Lisitzin, Dem., Schaffn., Dünab. Str. 53.
Liskow, Franz Jos.', Artellschtsch., Gertrudstr. 115W32.
Lisonok, Eudor., Hsbn., Mosk. Str. 160
Lisowski, Konst., Kontordien. Seestr. 21W5
— Prok., Zuschndr., Seestr. 35W11.
— Wilh., Schndrn., Moorstr. 30.
Liß, Edg. Joh., Fabr., Mühlenstr. 33.
— Nat., Wwe., Elisabethstr. 14, Q. 7.
— Paul Rob.', Bankbmt., Marienstr. 14
— Wilh. Jw.', Jng., Artilleriestr. 5.
Lissain, Osk., Frisörgesch., Kaisergartenstr. 14.
Lissakow, Pelag., Wwe., Petersb. Ch. 6.
Lissenko, Olga Arkad.', Romanowstr. 27.
Lissinski, Amalie, Aufs., Alexisstr. 4.
Lißmann, Mart., Schuhm.-Mstr., Mühlenstr. 66, W. 20.
— Julie, Frl., Oekonomin d. Stadtkrankenhauses, Ritterstr. 7.
— Krist., Maler, Elisabethstr. 10aW17.
— Wilh. Joh.', Hg., Rote Strr. 4.
Lissner, Joh., Montör, Windauer Str. 5.
— A., Rentn., Elisabethstr. 16, W. 9.
— Rob., Hg., Wasserstr. 1, Eing. C.
— Rosal., Frl., kl. Palissadenstr. 4W20.
Lissus, Mend., Meier, Schiffsstr. 4.
Litenowitsch, Jak., Taucher, Sprenkstr. 6.
— Karl, Schndr., Wolmar. Str. 26W18.
Liter.-prakt. Bürgerverbindung. Sieh Register Seite 2.
Litke, Theod., Schlosser, kl. Bärenstr. 9.
Litkewitsch, Mich. Jw.', Portier, Säulenstr. 38W8.
Litmann, A. M., Kaufstr. 14, W. 4.
— Aron, Hdlr., Säulenstr. 51W31.
Litnewitz, J., Schndr., Ritterstr. 102W7.
Litowkin, Pet. And.', Leistenschndr., Nordstr. 16, W. 1.
Littauscher Hilfsverein, Schwimmstr. 27.
— Nüchternheits-Verein „Giedra", Schwimmstr. 27.
— Verein „Stern", Elisabethstr. 24W 20.
Littchen, Marie, Wwe., Hsbn., Matthäistr. 59.
— Joh., Hsb., Zimmerm., Sternstr. 9.
Litwin, Jos., Bmt., Kathol. Str. 36W2a.
— Jw., Hdlr., Ebelshöf. Str. 4a.
Litwinas, On. J., Postbmt., Kathol. Str. 28
Litwinow, Aug., Frau, Grenzstr. 34.
— Kath., Wwe., Altonaer Str. 34a.
Litwinowitsch, Andr., Bahnbmt., Romanowstr. 105W14.
— Jur, Maler, Bausk. Str. 78.
Litwinski, Alex. Pet.', SR, Kontrolh.-Bmt., Newastr. 25W5.
— Mich. D., Bmt., Karolinenstr. 38.
— Paw. Pet.', Kontrolh.-Bmt., Suworowstr. 13, W. 5.
Ljubesnow, Jw. Pawl.', Hg., Sadownikowstr. 31, W. 1.
— Jw., Kol.-Hdl., Sadownikowstr. 31.
Ljubimow, Solvay & Ko., 1. G., Sodafabrik, Rigaer Lager. Prok.: Hans Friedr. Ferd. Lange, Herderplatz 3, ☎ 1434.
Ljubimow, K., Bahnbmt., kl. Lagerstr. 58.
— Mich., KR, Aelterer Veterinärarzt des Livl. Zuchtstalles, Torgelsche Str. 1, ☎ 65.
— Serg. Alex.', SR, Militärarzt, Gertrudstr. 19, W. 7.
Ljubomudrow, Serg. Jw.', WSR, Dir. d. Stadtgymn., Spr. 2—3, Thronfolgerboul. 8, W. 1.
— Antonie, Frau, Romanowstr. 59.
— Nik. Feod.', KA, Zollbmt., Romanowstr. 59, W. 23.
Ljubow, Tatj., Hsb., Moskauer Str. 105.
Ljubowitsch, Mord., Dachdecker, Moskauer Str. 52W14.
Ljulak, Ch. M., Leutn., Alexanderstr. 89.
Ljustritzky, A., Frl., Telegr.-Bmtn., Suworowstr. 2, W. 8.
Ljutkus, Karol., Schndrn., Kaugern. Str. 13
A. I. Ljutow, 2. G., ohne Handelsbranche, Jnh.: Arkady J. Ljutow, Moskauer Str. 14, ☎ 4277.
Ljutow, A. J., Kfm. 2. Gilde, Mos. Str. 4.
Livenson, Chaim, Hg., Sprenkstr. 56aW7.
Livländische Adlige Güter-Kredit-Societät, 1. G., Jnh.: Die livländische Ritterschaft, Oberdirekt.: Landrat Arvid v. Strandmann, Räte: Arnold v. Gersdorff, Arved Baron Wolff, Friedr. Baron Schoultz-Ascheraden, A. von Wulf. Nikolaistr., Soz.-Haus, ☎ 480. Kanzlei, ☎ 4747.
Livländische Gesellschaft gegenseit. Kredits, 1. G., Direktore J. Lasding (Präses), Fr. Weinberg, E. Birkhahn, F. Lassmann, Fr. Großwald. Geschäftsf.: Alex. Ewers, Kalkstr. 7, ☎ 1356.
Livl. Zuchtstall, Torgelsche Str. 1, ☎ 65.
Aktien-Ges. Bierbrauerei „Livonia", 1. G. Direktoren: Jean Bach sen., Fr. v. Berg, Gerhard Mangelsdorf, Dir.-Kand.: A. v. Kuhlberg, J. Walleika, E. Waydel. Geschäftsf.: Jean Bach jun., Braumstr.: Gust. Pfiester. Hauptkontor ☎ 978, Brauerei ☎ 717, Moskauer Str. 239—243.
Eigene Verkaufsstellen:
Sandstr. 29, ☎ 993.
Kämmereistr. 3, ☎ 4245.
Kämmereistr. 7/11, ☎ 3726.
Laboratoriumstr. 23, ☎ 5216.
Marienstr. 4, ☎ 3640.
Moskauer Str. 132.
Bärenstr. 21.
Altonaer Str. 10.
Petersburger Ch. 125.
Steinstr. 13.
Ferner in den Niederlagen der Firmen: J. Bloßfeldt, G. G. Bergbohm, Schaar u. Caviezel, L. Lundmann u. Ko. u. A.
de Livron, Boris Karlowitsch, Admiral d. Flotte, Gertrudstr. 68, W. 6.
Liweiko, Kasim., Maurer, alte Mitauer Str. 30.
Liwschin, M., Zahnarzt, Marienstr. 64.
— Sal., Kfm., Mittelstr. 4W15.
Liwschtschin, Jos., Frisörgesch., Hospitalstr. 35.
Lizin, Aug., Gummiarb., Marienstr. 113.
Lizis, Franz, Schndr., Mosk. Str. 139W14
Lob, Jos. Behr', Kfm., Romanowstr. 70b
M. Lobach, 2. G., Trakteur, Jnh.: Michael Lobach, Kirchenstr. 9, ☎ 926.

Livländische Anteilgenossenschaft für Immobilien-Erwerb u. Häuserbau

vermittelt ihren Mitgliedern:

An-u. Verkauf von städt. Immobilien,
An- und Verkauf von Obligationen,
Beschaffung von Baugeld,

und übernimmt:

die Verwaltung v. städt. Immobilien

Kontor: Gildenplatz 4.

Sprechstunden werktäglich von 11—1 Uhr. Telefon 4210.

Livländische Anteilgenossenschaft für Immobilienerwerb u. Häuserbau. Direktore: O. Bertels A. v. Horlacher, W. Irschick, C. v. Rücker, H. v. Sengbusch, G. v. Schröders. Gildenplatz 4, ☎ 4210.
Livl. Antialkohol-Verein, Alexanderstr. 12, ☎ 4495.
Livl. Gensd.-Verw. im Schloß, ☎ 118. Sieh Register Seite 2.
Livl. Gesellschaft zur Verbesserung d. Flußverbindungen. Geschäftsführender Dir.: Georg Kirstein, Büro: Elisabethst. 11b, ☎ 3584, Hollershof, ☎ 2600.
Livl. Gouv.-Zeitung, Redakt. u. Expedit. im Schloß.
Livl. Kontrolhof, Todlebenboul. 2.
Lobach, M., Jnh. dieser Firma, Mühlenstr. 55a, W. 3.
Lobanow, Fritz, Fuhrm., Ritterstr. 65.
— A., Schaffn., kl. Palissadenstr. 11.
Cajetan Jossifowitsch Lobanowsky, 2. G., Badestube, Kachelfabrik. Jnh.: Cajetan Lobanowsky, alte Mit. Str. 17
Lobanowsky, Cajetan, Jng., Jnh. d. Firma Cajetan Jossifowitsch Lobanowsky, alte Mitauer Str. 34W1, ☎ 2882.
— Em., Kleiderhdl., Alexanderstr. 117.
— Herm., Frl., Marienstr. 39W10.
— Kas., Schlosser, Wolmarsche Str. 13.
— Leo, Uhrm., Alexanderstr. 124W33.
— Pet., Strickanst., Alexanderstr. 124W35
— Pet., Zollbes., Palissadenstr. 13W17.

Karl Grünberg, Matthäistr. № 54, im eigenen Hause, Telephon № 2402. Die besten Gummireifen der Welt.

Eigene Filialen: Mühlenstr., Ecke der Suworowstr., Tel. 325. Hagensberg, Waldstr. 4a, Tel. 3950. Weberstrasse, Ecke der Altstadt, Tel. 1569. Mitauer Chauss-e 12, Tel. 3055.

Karl Grünberg, Matthäistr. № 54, im eigenen Hause. Telephon № 2402. Die besten Gummireifen der Welt.

Lobarew, Trifon, Hg., Turgenjewstr. 1.
R. Lobeck, 1. G., Großhandel mit Tuch- u. Manufakturw., Inh.: Hans von Gyllenpalm und Jakob Eberhardt, Herrenstr. 2, ☎ 1004.
Lobert, Fritz, Dw., Alexanderstr. 99.
Lobonossow, J., Kass., Nikolaistr. 41.
— Alfr., Maurer, Augustenstr. 14, W. 7.
Lochmann, Jw., Kol.-Hdl., Gertrudstr. 117.
v. Lochow, Ulrike, Lehrn., Schlock. Str. 7.
Lochow, Olga, Fr., Elisabethstr. 75.
Lochowitz, Bernh., Kfm., Säulenstr. 6W11
Lochtin, Mar., Verk., Alexanderstr. 74.
Lockmann, Feod., Steins., Suworowstr. 106W21.
— Joh., Tschlr., Friedensstr. 37W7.
— Marie, Wwe., Helenenstr. 12W6.
Lockot, William, Kand., Oberlehrer, Goldinger Str. 27bW3.
Lodder, Jan, Milchhdlr., Bäckereistr. 3.
Lodders, Arth., Kfm., Albertstr. 1, W. 19.
Lode, Joh., Zimmerm., Romanowstr. 105.
· Jan, Schuhm., Oststr. 2.
— Jur, Zimmerm., kl. Lagerstr. 39.
Lodin, Pet., Hdlr., Suworowstr. 54W8.
Lodis, Jan, Schuhm., Säulenstr. 94W20.
Lodkin, Charlam, Auss., 2. Weidendamm, Schlachthof.
Lodotschnikow, Jw. Jw.', HR, Friedensrichter, Puschkinboul. 10, W. 12.
Lodsin, Jul., Wwe., Matthäistr. 50.
— Jos., Rentn., Popowstr. 3a, W. 90.
— Jan, Kutscher, Parkstr. 8W18.
Loebel, Alex., Amts-Schornsteinf.-Mstr., Schreyenbusch 8, 1.
— Marie, Schornsteinf.-Wwe., Säulenstr. 52.
— Theod., Schornsteinfeg.-Mstr., Säulenstr. 57, W. 15.
Löbelt, Otto, Weber, Lagerstr. 62.
Loeber, Aug. Theod.', Dr. jur., vereid. Rechtsanw., Spr. 9—11 u. 4—5 im Büro Herrenstr. 1, W. 2, ☎ 1543, Wohn.: Thronfolgerb. 21, ☎ 4252.
Loebmann, M., Wwe., Antonienstr. 15.
— Steph., Wwe., Pauluccistr. 6, W. 26.

G. LÖFFLER
BUCHHÄNDLER,
SANDSTR. 20, TEL. 1580, POSTFACH 317.
SORTIMENT:
SPEZIELLE GEBIETE:
TECHNIK, LITERATUR, KUNST.
VERLAG:
BALTISCHE LANDESKUNDE.
BALTISCHE BÜRGERKUNDE.
HEIMATBUCH F. D. BALT. JUGEND.

G. Löffler, 2. G., Buchhdl., Inh.: Gust. Löffler, Sandstr. 20, ☎ 1580.
Löffler, Alice, geb. v. Lysander, Kunstmalerin, Säulenstr. 23, W. 18.
— Gust., Buchhdlr., Inh. d. Firma G. Löffler, Säulenstr. 23, W. 18.
— Herm., SR, Oberlehrer, Nikolaistr. 65
— L., Frl., Georgenstr. 1, W. 9.
— Leo Leo', Bürobmt., Dünam. Str. 15.
— Leont., geb. Bergmann, Nikolaist. 8.
— M., Frl., Georgenstr. 1, W. 11.
— P., Frl., Georgenstr. 1, W. 10.
— Paul., Frl., Schmiedestr. 38, W. 7.
Lösch, Karl Karl', Werkmstr., Hsb., Palmstr. 8.
— Rich. Ad.', Hg., Elisabethstr. 19.

Löschhorn, Julie, Frl., Säulenstr. 7.
— Kath., Bankbmtn., Säulenstr. 7.
Karl Loeser, 2. G., Handelsvermittl., Inh.: Karl Loeser, kl. Lagerstr. 6, ☎ 2421.
Loeser, Karl Louis', Ing., Stadtverordn., Dispon. Dir. d. A.-G. vorm. Holm u. Co., Dir. d. Russ. Ges. zur Fabrikation von Stahlfedern u. d. A.-G. vorm. Felser u. Co., kl. Lagerstr. 6, ☎ 2421
— Alex., Johannisstr. 10W6.
— Pet., Diener, Bienenstr. 11W17.
Lösevitz, Anna, Frl., Lehrn., Romanowstr. 60, W. 2.
— Jos. Jeg.', KR, Akzisebez.-Insp., Mühlenstr. 53bW20.
— Julie, Hsbn., Wjatkasche Str. 1.
— Konr. Rod., Weberstr. 5.
— Marie, Frl., Lehrn., Romanowstr. 60.
— Wilh., Sattlermstr., Dünam. Str. 43.
E. Loevensohn, 2. G., Holz, Inh.: Eug. Loevensohn, Gertrudstr. 38, ☎ 4483.
Adolph Loevy, 2. G., Schreibmaterialien, Inh.: Adolph Loevy, Kaufstr. 10, ☎ 2163.
S. Loevy, 2. G., Handelsverm., Schuh-Bedarfsart., Inh.: Samuel Loevy, Herrenstr. 17, ☎ 1603.
Lövy. Sieh auch Levy, Lewi, Lewy.
— Ad., Inh. der Firma Adolph Loevy, Felliner Str. 13W2.
— Herm., Hg., Malerstr. 2, W. 3.
— Sam., Inh. der Firma S. Loevy, Schwimmstr. 18, W. 5.
Löwe. Sieh auch Lewe.
— Anna, Wwe., Artilleriestr. 55W27.
— Rob., Kirchendiener, Herderplatz 4.
Löwel. Karl Heinr.', Ing., Säulenstr. 46.
Löwen, Jos., Vorarb., Aahof. Str. 3.
— Alide, geb. Franck, Wwe., Antonienstr. 3, W. 4.
N. Löwenberg, 2. G., Drogen, Inh.: Noach Löwenberg, Elisabethstr. 33 u. Alexanderstr. 120, ☎ 4461.
Sch. Löwenberg, 2. G., Drogen, Inh.: Schmerin Jankel Löwenberg, Steinstr. 7.
Löwenberg, J., Makler, Ritterstr. 60, ☎ 3353.
— Herm., Agent, Herrenstr. 30a, ☎ 3194
— Hirsch, Hdlr., Romanowstr. 104.
— Ludw., Schlosser, Lagerstr. 62.
— M. A., Getreidehdlr., Mosk. Str. 22
— Max., Mützenm., Moskauer Str. 54.
— N., Kfm., Suworowstr. 6, ☎ 4094.
— Noach, Provisor, Inh. d. Firma N. Löwenberg, Alexanderstr. 124, W. 3.
— Schmerin, Provisor, Inh. d. Firma Sch. Löwenberg, Grabenstr. 5, W. 15.
— Toni, Albertinen-Schw., Ritterstr. 7.
— Wilh., Arzt, Spr.: 9—12 u. 6—9, Neustr. 24, ☎ 1902.
Loewende, Karl Christ.', Ing.-Chem., Kalnezeemsche Str. 34.
— Jw. Christ.', Bürochef, Königsstr. 37.

Benno Loewensohn
gr. Königsstr. 37,
Telefon Nr. 3016.
Maschinen und Utensilien
für
Typo - Lithographien und
Buchbindereien.
Giro-Konto: Reichsbank Nr. 26.

B. Löwensohn, 2. G., Buchdr.-Masch., Inh.: Benj. Löwensohn, Königsstr. 37, ☎ 3016.
P. Löwensohn, 2. G., Handelsvermitt., Inh.: Preidel Löwensohn, Sandstr. 19, ☎ 2912.
Löwensohn. Sieh auch Lewensohn.
Löwensohn, Benj., Inh. d. Firma B. Löwensohn, Königsstr. 37W12.
— Eug., Inh. d. Firma E. Löwensohn, Gertrudstr. 38W3, ☎ 4483.
— Gerson, Agent, Schwimmstr. 26.
— J., Hdlr., Suworowstr. 66, W. 15.
— J. D., Holzhdlr., Marienstr. 64W1, ☎ 3352.
— Isr., Kfm., Thronf.-Boul. 31, W. 8
— Leop., Kand. rer. merc., Alexanderstr. 12W8.
— Louis, Kfm., Königsstr. 37, W. 12
— M., Wwe., Dorotheenstr. 17, W. 2
— Meyer, Scharrenstr. 7, W. 3.
— P., Dr. med., Spr. 9—11 u. 4—6, Steinstr. 13, W. 2.
— Paul, Inh. d. Firma P. Löwensohn, Scharrenstr. 7W2.
— S., Fruchthdl., Herrenstr. 32, ☎ 499
— S., Lagerverw., Matthäistr. 50a.
— Susel, Hdlr., Elisabethstr. 101W20.
Löwenstamm, Mark., Inh. d. Firma Gesellsch. für Theehandel „Mandarin", Mühlenstr. 55, W. 2.
J. Löwenstein, 2. G., Handschuhfabrik, Inh.: Jakob Löwenstein, kl. Schmiedestr. 23, ☎ 3616.
Löwenstein, Andr., Hsb., Tschlr., Rabenstr. 3, W. 1.
— Alex., Tapez., Mühlenstr. 108W5.
— Ans, Fuhrm., Mühlenstr. 108W8.
— Aron, Klempner, Sprenkstr. 62.
— B., Pauluccistr. 12, W. 10.
— B., Schndrn., Palissadenstr. 41, W. 7
— Benj., Lehrer, Altstadt 17, W. 6.
— Hel., Wwe., Friedensstr. 12, W. 15a
— J., Handschuhfabr., Stegstr. 10 und kl. Schmiedestr. 23, ☎ 3616.
— Max, Theatermstr., Romanowstr. 32W
— Max Jak.', Hg., Sünderstr. 25, W. 2a
— Paul, Hdlr., Revaler Str. 28W35.
Löwenstern, Isid. Ed.', Hg., Matthäistr. 18, W. 28.
v. Löwenthal, Paula, geb. Heyer, Sünderstr. 11, W. 5.
— Elias, Klempnerei, Dorpater Str. 49.
— Elias, Lederhdl., Sadownikowstr. 28.
— Elise, Frl., Alexanderstr. 135W14.
— Jos. Hirsch', Kfm., Sprenkstr. 34bW14
— Thekla, Wwe., Schmiedestr. 33, W. 7.
— Wilh., Frl., Buchhltrn., Marienstr. 97.
Ch. Löwi, 2. G., Kleider, Inh.: Chaim Löwi, Kalkstr. 36.

O. Loewicke,
Pianoforte- und
Harmonium-Handlung u.
Vermiete-Geschäft.
Sandstr. 9, I Tr. Tel. 2773.

O. Loewicke, 2. G., Musik. Instrum., Inh.: Olga Loewicke, geb. Born, und Johann Georg Ebert, Sandstr. 9, ☎ 2773.
Loewicke, Olga, off. Ges. d. Firma O. Loewicke, Sandstr. 9.

Wein- u. Austern-Stuben
Basteiboulevard Nr. 2, Telephon Nr. 80.
Otto Schwarz.
Wein- Delikatessen- u. Cigarren-Lager
Basteiboulevard, Ecke der Kalkstrasse.

Löwinsohn, 2. G., Kolonialw., Inh.: Sore Freide Löwinsohn, Herrenstr. 32.
Löwinsohn, D., Eisenhdl., Sprenkstr. 34, ⊶ 2831.
— Chiffre, Wwe., Hasenholm. Ufer. 18.
— D., Kfm., Säulenstr. 74, W. 13.
— M., Kleiderhdl., Suworowstr. 14, Eing. Elisabethstr.
— M., Schndr., Münstereistr. 6W5.
— Sore, Hsb., Matthäistr. 50a, W. 1.
Löwis of Menar, Alice, geb. Schadewitz, Oberstleutn.-Wwe., Ritterstr. 68.
— Alfr. Alfr.', Bürobmt., Heinrichsstr. 10.
— Benita, Frl., Nikolaistr. 19W3.
— Erika, Frl., Nikolaistr. 19W3.
— Eugenie, Frau, Ritterstr. 68.
— Hel., Frl., Lehrerin, Nikolaistr. 19W3.
— Julie, Frl., Schulenstr. 15.
— Karl, Ritterschaftsbibl., Schulenstr. 15
— Karl Aug.', ehem. Akzisebmt., Ritterstr. 68, W. 5.
— Melanie, Wwe., Elisabethstr. 31a.
— Olga, Postbmtn., Artilleriestr. 17.
— Olga, Wwe., Schulenstr. 13, W. 3.
— Werner Wold.', Cand. geogr. et ethnogr., Geschäftsf.-Geh. d. Stadt-Lomb., Romanowstr. 18W3, ⊶ 2828.
Löwy, Jtz., Schndr., Hsb., Suworowstr. 87, W. 1.
Logiu, Pet. Jw.', Magaz.-Verw., Alexanderstr. 113, W. 10.
— Jan, Tschlr., Alexisstr. 8W19.
Loginow, Elisab., Hsb., Pet. Ch. 129.
— Elisab., Wwe., Petersb. Ch. 135W1.
— Ant., Revieraufs., Kirchhofsstr. 18W3.
— Mich. Feodor', Militär-Kapellmstr., Pauluccistr. 3W6.
— Mich. Nik.', Vorarb., Suworowstr. 133
— S. M., Reichskontr.-Bmt., Pauluccistr. 3W6.
Loginsky, A., Masch.-Mstr., Dünamündesche Str. 34.
Lohak & Zeitlin, 2. G., Schuhw.-Werkst., Inh.: Salmann Lohak und Hirsch Zeitlin, Königsstr. 35.
Lohak, Salm., Mitinh. d. Firma Lohak u. Zeitlin, Mühlenstr. 3W35.
Lohde, Marie, Schndrn., Alexanderstr. 174
— Alex., Kol.-Hdl., Katharinendamm 31
— Anna, Schndrn., Alexanderstr. 99W13.
— Karl, Mech., Dorpater Str. 33W20.
— Thom., Kutscher, Matthäistr. 74.
Lohdin, Pet., Zimmerm., Mastenstr. 2W4.
Lohmann. Sieh auch Lomann.
— Joh. Ferd.', Schiffskapt., Nikolaistr. 47W4.
— Jul., Setzer, Artilleriestr. 21, W. 13.
Lohnert, Karl Joh.', Schriftf., Newastr. 9.
Lohr, Andr., Zimm., Revaler Str. 96.
Lohrberg, Alfr., Aufs., Wenden. Str. 13
— Ernst, Klempn., Matthäistr. 67.
— Th., Hg., Schulenstr. 14W28.
Lohrens. Sieh auch Lorenz u. Lorentz.
— Alex., Wwe., Gertrudstr. 4W7.
— Klem., Klavierlehr., Gertrudstr. 4W7.
Lohse, Herm., Mühlenstr. 34aW1.
Lohse-Bernhard, Marg. Otto', Lehrerin, Dorpater Str. 49W4.
Lohsing, Jul. Andr.', Fabrikbmt., Kiefernstr. 13W9.
Lohtzen, Stan., Heizer, Sprenkstr. 23a.
Loja, Ed., Zimmerm., Reval. Str. 41W55
Loik, Paul, Bierhdl., Ritterstr. 115.
Loika, Wass., Masch., Alexanderstr. 174.
Lokenbach, Fritz, Schiffsmasch., Dorotheenstr. 3.

Lokko, Gust. Mik.', Pol.-Bmt., Newastr. 25, W. 13.
Lokmann, A. A., Gesanglehrer, Alexanderstr. 21, W. 4.
— Jw., Dw., Peterh. Str. 9, Q. 19.
Loktjew, Jw. Abr.', Bahnbmt., Kurmanowstr. 24, W. 7.
Lola, A., Dw., Thronfolgerboul. 31W6.
Lolas, Dan., Zimmerm., Gertrudstr. 107.
Loleit, Rob. Ferd.', Vizedir. d. Russ.-Asiat. Bank Rigaer Filiale, Antonienstr. 8W8.
Lom, Mich., Bierhdl., Pferdestr. 18, W. 1, ⟷ 3670.
Lomak, Feofil, Bahnbmt., Roman.Str. 105
— Pet., Priv., Elisabethstr. 2, W. 10.
Gebr. Lomani, 2. G., Dampfsägemühle, Inh.: Paul G. Lomani, Prok.: Charles Seydler, Kontor: Bischofsstr. 2, ⊶ 602. Fabrik: Ilgezeem, Dünamünd. Str. 59, ⊶ 603.
Lomani, Gordian A., sen., Paul Gord.' u. Edward Gord.', Erbl. Ehrenb., Dünamünd. Str. 59.
— Karl Kilian', Telefonmech., Dünamündesche St. 16, ⟷ 2725.
Lomann. Sieh auch Lohmann.
Lomann, Adolf Petr.', vereid. Rechtsanw., Spr. 9—11 u. 4—5, Mühlenstr. 64.
Lomeiko, Wass. Sem.', Bahnbmt., Station Rote Düna.
Lomonossow-Gymnas., Thronfolgerb. 29, ⟷ 2614, sieh Register Seite 2.
Lomowski, Luka, Telegr.-Bmt., Schreyenbusch 1, 41.
Loms, Mich., Bierbuden-Inh., Domplatz 7.
Lomsky, Jw., Glaser, Pauluccistr. 10W12

Lombard

sieh Rigaer Stadt-Lombard.

Lonergan, Ernest Franz', Merik. Konsul, Dir. d. Ges. d. Rig. Baumwollsp. u. Bandweberei, alte Mit. Str. 52, ⊶ 220.
Longinow, A.K., Ger.-Bmt., Dünaburger Str. 47.
— Paw., Bmt., Sprenkstr. 71W9.
Longis, Ant., Fuhrm., Wenden. Str. 11.
Lontzki, Wlad. Alex.', Bevollm. d. A.-G. Aetna, Säulenstr. 29W1, ⊶ 4970.
Loo, James, Spinnmstr., Nußstr. 7.
Loore, Dav., Expreß, kl. Lagerstr. 26.
Loots, Mart., Fuhrm., Torgelsche Str. 2.
— Jak., Hdlr., Torgelsche Str. 6.
Lootsenhaus Riga, ⟷ 2420, Bolderaa, ⟷ 2423.
Lopas, Emilie, Wwe., Schreyenb. 1, 25.
Lopatin, Mich. Mich.', KS, Postbmt., Karolinenstr. 16W6.
Lopatkin, Wass., Bahnbmt., Romanowstr. 113.
Lopatnikow, J., Hsb., Sadown. Str. 13. ⟷ 2073.
Lopatow, Ella, Wwe., Fuhrmannsstr. 25.
Loppenowe, Paul, Dr. med., Spr. 12—2, Kalnezeemsche Str. 13, ⟷ 3103.
— Joh., Frl., Romanowstr. 32, W. 10.
— Rud. Herm.', Werkmstr., Alexanderstr. 153, W. 21.
Lorbeer, Heinr. Herm.', Hg., Marienstr. 5.
Lorberg, Mart., Klempner, kl. Lagerstr. 1
— Rob., Vorarb., Pokrowstr. 10, W. 7.
— Theod. Joh.', Kontordiener, Schulenstr. 14W28.

C. Lorch & Co., 1. G., Agentur u. Kommission, Inh.: Frau Olga Lorch, geb. Graß u. Ed. Friedr.' Lorch, Prok.: Karl Heimendahl und Oskar Neumann, Jungfernstr. 3, ⟷ 97.
Lorch, Olga, geb. Graß, Aeltesten-Wwe., Mitinh. d. Firma C. Lorch u. Co., Antonienstr. 4, W. 5, ⟷ 55.
— Ed., Friedr.', Mitinh. d. Firma C. Lorch u. Ko., Theaterboul. 6W6.
Loreck, B., Bankbmt., Nikolaistr. 48.
Lorenc, A., Ober-Portier im Hotel de Rome, Suworowstr. 31a, W. 4.
Lorentz. Sieh auch Lorenc, Lohrens u. Lorenz.
— Alex., Wwe., Popowstr. 1, W. 9.
— Ernst Friedr.', Kontordiener, Bienenstr. 15W11.
— Theod., Bmt., Glockenstr. 5.

J. Lorentzen & Ko.

Beton- u. Eisenbetonbau-Unternehmung für Hoch- und Tiefbau

Nikolaistrasse 11

Telefon 5095.

Lorentzen & Co., 2. G., Techn. Büro, Kommanditges., Jul. Lorentzen, einz. off. Gesellsch., Nikolaist. 11, ⟷ 5095.
Lorentzen, Wold., Prok. der Rig. Draht-Industrie, Kalnezeem. Str. 35.
— Ludm., Archit.-Wwe., Schwartzenhöfsche Str. 13, W. 2.
Lorenz. Sieh auch Lorenc, Lohrens und Lorentz.
— Ernst, Kfm., Hsb., Revaler Str. 35.
— F., Schmied, Färberstr. 22.
— Herm., Zimmermstr., Schlock. Str. 10b.
— Jak., Schlosser, Artilleriestr. 40W98.
— Joh., Dw., Alexanderstr. 134W12.
— Joh., Dw., Elisabethstr. 10W38.
— Joh., Hsb., Dorotheenstr. 1, W. 5.
— Jul., Rendant am Stadtth., Alexanderstr. 12W7.
— Karl Wilh.', Bankbmt., Newastr. 11.
— Marie, Journalist., Alexanderstr. 12W7
— Mich., Tschlr., Säulenstr. 92, W. 5.
— Minna, Schndrn., Dorotheenstr. 11W1
— Wilh., Betriebsleiter, Ballastd. 72.
Lorenzsonn, Ferd., Kirchenstr. 3, W. 4.
Loring, Aug., Hdlr., Milchstr. 11W7.
Loris, Karl, Hsb., Schreyenbusch 3, 24.
— Dav., Zimmerm., Schreyenb. 3, 24.
— Marianne, Hdlrn., kl. Lagerstr. 44.
Lors, Aug., Sattler, Marienstr. 92.
— Ernst, Fuhrm., Revaler Str. 94W6.
Lory, Anna, Wwe., Romanowstr. 38.
Losberg. Sieh auch Loßberg.
— Ernst, Schuhm., Grenzstr. 14.
— Mich., Hsb., Altgasensche Weg 11.
— Mik., Vorarb., Dampfstr. 94W6.
— Paul, Schndrn., Dorotheenstr. 1, Q. 17.

Karl Grünberg, Matthäistr. № 54, im eigenen Hause. Telephon № 2402. Die besten Gummireifen der Welt.

Nur importierte Weine in grösster Auswahl.

Karl Grünberg, Matthäistr. № 54, im eigenen Hanse. Telephon № 2402 Die besten Gummireifen der Welt.

Losch, Alex., Frl., Lehrerin, Elisabethstr. 75W30.
Loschak, Off., Dw., Thronfolgerboul.2W31
— Sim., Flachshdlr., Säulenstr. 29 W 6.
Loschew, Joske, Hg., Hasenholm. Ufer 27.
Loschik, Amalie, Wwe., Lagerstr. 22.
— Jul., Schuhm., Artilleriestr. 34, W. 27.
Loschenitzki, Wik., Schlosser, Dünaburger Str. 47.
Losen, Wass. Wass.', Bahnbmt., Säulenstr. 112W29.
Losewski, Sach., Diakon, Zitadelle 3a.
Losin, Fritz, Tschlr., Brückenstr. 26.
— Iw., Teehaus, Steinstr. 4.
— Sem. Alex.', Hdlr., Mosk. Str. 8.
Losinski, Jak., Maler, Wolmar. Str. 28.
— Paul, Hdlr., Ritterstr. 121W35.
— S., Hg., Mühlenstr. 119W3.
Loskutow, Alex., Expreß, Dünamündesche Str. 12, W. 8.
Losow, Andr., Dw., Jaroslaw. Str. 26.
Losowsky, Ludw., Kol.-Hdl., Mühlgrabener Str. 18.
— Joh., Hsb., Moorstr. 112.
— Marie, Wwe., Dünamünd. Str. 32.
— Roche, Wwe., Mosk. Str. 50W23

Alex. Loss & Co.
Gegründet 1814.
Kaufstrasse 11/13.
Telefon 1108.
Lager sämtlicher in- und ausländischer Parfümerien.

Alex. Loss & Co., 1. G., Parfümeriewaren, Inh.: Robert Brunnert, Kaufstr. 11/13, ☎ 1108.
Loß, Gust., Bahnbmt., Ritterstr. 72.
— Mart., Färber, Ambothen. Str. 21.
— S., Kol.-Hdl., Ritterstr. 88.
— Sander, Hsverw., Ritterstr. 107W3.
Loßberg. Sieh auch Losberg.
— Charl., Wwe., Hamannstr. 5, W. 15.
— Elisab., Wäsch., Nummershof. Str. 9.
— Georg, Hsb., kl. Kandauerstr. 10.
— Gust., Musiker, Nummershof. Str. 9.
— J., Hg., Popowstr. 3a, W. 53.
— Joh., Maler, Gregorstr. 7.
— Joh., Schuhm., Sprenkstr. 69, W. 3.
— Karl, Fleischer, Romanowstr. 118.
— Karl, Klempner, kl. Kandauer Str.10.
Lossert, Aug., Reisender, Revaler Str. 57.
— Maxim., Hg., Revaler Str. 57W42.
Lossew, Mart., Mech., Wilnasche Str. 10
Lossius, L., Frl., Alexanderstr. 31.
Losskin, Marie, Schndrn., Mit. Ch. 35a.
— Wold. Georg', Holzwr., Mit. Ch. 35a
Lossky, Jul., HR, Sekretär, Schloßst. 14
— Mich. Jul.', SR, Dr. med., Stadtarzt, Spr. 11—12 u. 6—7, Schloßstr. 14, ☎ 3510.
— Wass. Karp.', Pol.-Bmt., Romanowstr. 76W10.
Losson, Karl, Destillat., Felliner Str. 8.
H. Lossos, 1. G., Stahl- u. Eisenwaren, Inh.: Hirsch Lossos, Sünderstr. 37, ☎ 925.
Lossos, H., Inh. dieser Firma, Neustr. 24.
Loth, Emilie, Näht., Grenzstr. 17.
Lotkowski, Paul Pet.', Schuhm., Säulenstr. 76W22.
Lotow, Wass. Serg.', GS, Bahnbmt., Sprenkstr. 30W41.

Lotowski, N., Bahnbmt., kl. Paliss. Str. 8
Lotsch, J., Töpfer, Gertrudstr. 109, W. 69.
— Don., Zimmerm., Uferstr. 15W16.
Lotto, Fromh., Wichsehdl., Palaisstr. 5.
Lotus, Mart., Steuerm., Kaisergartenstr. 8
Lotusch, Mikk., Hdlr., Sprenkstr. 75.
Lotz, R., Hdlr., Gogolstr. 21, W. 5.
Lotze u. Stoll, Bildhauerei, Pernauer Str. 31, ☎ 2585.
Lotze, M., Bildh., Säulenstr. 62, W. 2.
Lotzin, E., Segel- u. Kompaßm., Schiffstaxator, Romanowst. 16.
S. Lotzow, 2. G., Gold- u. Silberwaren, Inh.: Ida Lotzow, Alexanderstr. 1, ☎ 3082.
Lotzow, A., Pension, Marienstr. 5, W. 17
— Hanne, Hsbn., Marienstr. 5W17.
— Joss., Hdlr., Gogolstr. 16, W. 8.
— Leibe, Geschäftsf., Mühlenstr. 126.
— Schlom, Kfm., Mühlenstr. 66W27.
Loudon, Harald Otto', Baron, Bes. der Güter Schloß Serben u. Saulhof in Livland, Antonienstr. 10, W. 9.
— Marie, Baronin, Kalnezeem. Str. 27.
Lourie. Sieh auch Lurie.
— Emil, Dentist, Laubstr. 21.
— Isaak, Dr., Prof. d. Firma Gebr. Berlin, Nikolaistr. 27, ☎ 4002.
— Sonja, Zahnärztin, Spr. 10—1 u. 3½—6, Wallstr. 26W8.
Lovis, Carl, Professor emer. d. Rig. Polyt., SR, Dir. d. A.-G. f. Hartguß-Industrie „Sirius", Alexanderboul. 1, W. 4, ☎ 225.
Lowitzky, Jewd., Wwe., kl. Goldinger Str. 3.
Lowson, Andr., Kfm., Elisabethstr. 7.
Loy, Jul., Mech., Mühlenstr. 84, W. 111
— Meta, Frl., Gertrudstr. 82, W. 10.
Lubaneet, Jan, Wäger, Säulenstr. 110W7
Lubanow, Wera, Schndrn., Hasenh. Ufer 20
Lubau, Pet., Masch., Matthäistr. 70.
— Ed., Kol.-Hdl., Rujensche Str. 7.
— Jan, Holzhdlr., Elisabethstr. 85aW27.
Lubbau, Pet., Untermstr., Suworowstr.53
A. Lubbe, 2. G., Apothekerw., Inh.: Mag. Arth. Lubbe, Mühlenstr. 11, ☎ 1797.
Lubbe, Arthur, Mag. pharm., Inh. der Firma A. Lubbe, Mühlenstr. 11, ☎ 1797.
— Franz Karl', Buchhltr., Thronfolgerboul. 7.
— Fritz, Stauer, Windstr. 9.
— Hel., Wwe., Schützenstr. 17W5.
S. Lubelski, 2. G., Manufakt.- u. Konfektions-W., Inh.: Stanislaus Lubelski, Kalkstr. 27/29, ☎ 4175.
Lubelski, Stan., Inh. der Firma S. Lubelski, Kalkstr. 27, Q. 2—4.
Luber, F., Wwe., Kalkstr. 13, W. 7.
Luberg, M., Kramerstr. 10, ☎ 5267.
— A. M., Hebamme, Neustr. 14W4.
Lubich v. Milovan, Karl Karl', Dir. d. Auskunftei W. Schimmelpfeng, Industriestr. 1a, W. 8.
— Irmg. Karl', Kontorbmtn., Romanowstr. 17, W. 9.
— Osk. Karl', Kontorbmt., Romanowstr. 17W9.
Lubin, D., Dw., Scheunenstr. 31, W. 12.
— Jan, Schlosser, Rumpenhof. Str. 23.
Lubins, Franz, Vorarb., Behnensche Str. 4, W. 16.
Lubinski, Iw., Schuhm., Uferstr. 29.
— Ernst, Vorarb., Asylstr. 29W18.
— Jan, Schuhm., Moskauer Str. 129.
— V. S., Akzisebmt., Teichstr. 24.

Lubotzky & Bagg, 2. G., Techn. Büro, Inh.: Scholem Mordchel Bagg und Nachmiel Meer Lubotzky, Pauluccistr. 3, ☎ 4662.
W. Lubotzky, 2. G., Drogen, Inh.: Wulf Lubotzky, Simonstr. 3a.
Lubotzky, Eljasch, Hdlr., Eliasstr. 6W3, ☎ 4661.
— Chaim Zemach.', Makler, Gogolstr. 19, ☎ 4891.
— Jank., Holzhdlr., Mühlenstr. 122.
— Nachmiel, Mitinh. d. Firma Lubotzky u. Bagg, Pauluccistr. 3W1.
— Wulf, Inh. d. Firma W. Lubotzky, Mühlenstr. 122.
Lubusch, Pet., Masch., Romanowstr. 62
— Dav., Schuhm., 2. Weidend. 3W16.
Lubuse, Jan, Fuhrm.-W., Rabenstr. 6W1?
Lucas, Anna, Wwe., Hsbn., Jägerstr. 1
— Agathe Ad.', Korresp., Martinshöfsche Str. Salamander.
— H., Frau, Schönwäscherei, Gertrudst. 1? u. kl. Schmiedestr. 10.
— Joh. Ed.', Hg., Pauluccistr. 8, W. 1?
— Mar., Wwe., Nikolaistr. 52, W. 4.
Luchs, Karl, Masch.-Mstr., 1. Weidendamm 25.
— Ant., Schlosser, Maschinenstr. 6, W. 1.
— Grete, Wwe., Matthäistr. 50.
— Karl, Maler, Matthäistr. 141.
Lucht, Aug. Herm.', Stud., Schützenstr. 6
— Heinr., Oberbuchhltr. d. Städt. Betriebs-Amts, Trinitatisstr. 12, W. 4
— Th., Kassir. d. St.-Lombards, Trinitatisstr. 12, W. 1.
Lucini, Edm., Violinvirt., Paulaccist. 11.
Luckin. Sieh auch Lukin.
— Karl Karl', Hg., Revaler Str. 15 W 9
Lucmann, Karl, Mech., Artilleriestr. 34.
— Emilie, Schndrn., Artilleriestr. 46W4.
— K., Hausverw., alte Mit. Str. 33.
— Mich., Hsb., Baumstr. 1.
— Otto, Schlosser, Augustenstr. 3W16.
— Rob., Schlosser, alte Mitauer Str. 33.

Konservenfabrik
Lucullus
Alexanderstr. Nr. 182.
Tel. 3727. Postfach 689.

Ludbahrsd, Fritz, Zimmerm., Konsulstr. 4
Lude, Alex., Hsb., Solitüdenstr. 6.
Ludek, Christ., Wwe., Hsbn., Altonaer Str. 34a.
— Mar., Kol.-Hdl., Altonaer Str. 26.
— Pet., Kol.-Hdl., Gymnastikstr. 19.
Ludendorff, Alfr., Fabrikbmt., Seestr. 4.
— Anna, Wwe., Alexanderstr. 134, W. 29
— Gotth., Bierhdl., Revaler Str. 23.
Ludewig, E., Frl., Gasanst.-Bmtn., Suworowstr. 2, W. 9.
— Ed., Lehrer, Herrenstr. 9, W. 4.
Ludewit, F., Bürobmtn., Wendenschestr. 5
— A., Schiffskapt.-Frau, Wenden. Str. 5
Ludin, Andr., Fleischer, Ritterstr. 58W46
— Krist., Marktbdlrn., Stintseestr. 23W12
Ludkewitsch, Eug., Hg., Honigstr. 3W5.
Ludowitz, Anna, Kassir., Felliner Str. 13
— Ant. Jul.', Portier, Jägerstr. 1W3.
Ludowski, Aron, Hg., Moskauer Str. 50.
Ludse, Joh., Schuhm., 1. Weidend. 3.
v. Ludwig, Aurelie, Wwe., Romanowstr. 60, W. 2.

Ch. Jürgensohn, Weingrosshandlung, Wallstr. Nr. 20. Telephon Nr. 106.

H. **Ludwig**, 2. G., Holz, Inh.: Heinr. Ludwig, Kohlenstr. 16a, ☎ 4915.
Ludwig. Sieh auch Ludewig.
— Ad., Wagenb., Ritterstr. 82.
— Emilie, Wwe., Laborator. Str. 2W9.
— Ernst, Schuhm., Schiffsstr. 13, W. 20.
— Ferd., Hg., Suworowstr. 92, W. 14.
— Ferd. Wilh.', Mag. pharm., Bevollm. d. Magister W. Grüning, 2. Weidendamm 21a.
— Heinr., Inh. d. Firma H. Ludwig, Kohlenstr. 16a, ☎ 4915.
— Jak., Schmied, Rujensche Str. 3.
— Joh., Böttcher, Grünstr. 9.
— Joh. Jak.', Techn., Sappeurstr. 1a.
— John, Hg., Herrenstr. 16, W. 4.
— Krist., Bäckermstr., Mosk. Str. 121.
— Krist., Kol.-Hdl., Dorpater Str. 33.
— Pet., Kirchendiener, Suworowstr. 92.
— Theod., Werkmstr.-Geh., Bausk. Str. 25
— Wass., Sleeperh., alte Mit. Str. 18.
Ludwikow, Jos., Bahnbmt., Jakobstädtsche Str. 8, W. 39.
Lübbe u. Co., A., chem.-techn. Laborator., Altstadt 2, ☎ 1822.
Lübbe, Arv. Karl', Fabrikbmt., Kemmernsche Str. 6.
— Charl., Wwe., Windauer Str. 62.
— Fr., HR, Telegr.-Bmt., Marg. Str. 14
— Joh., Kalnezeem. Str. 62.
— Karl, Direktor, Kemmern. Str. 6.
— Wilh. Karl' Hg., Dorp. Str. 49W1.
M. **Lübeck & Co.**, 2. G., Holz, Inh.: Moritz Theodor Lübeck, Jakobsstr. 16, ☎ 358.
Lübeck. Sieh auch Liebeck.
— A., Frl., Popowstr. 3a, W. 20.
— Amalie, Wwe., Moorstr. 28.
— Karl, Frisiersalon, Marienstr. 13.
— Moritz, Aeltester gr. Gilde, K. u. K. Oesterreich-Ungarischer General-Konsul, Dir. d. Börsenb., Inh. d. Firma M. Lübeck u. Ko., Romanowstr. 8, ☎ 698
— Rob., Frisörgesch., Pernauer Str. 28. wohnt Pernauer Str. 18.
Lübelfeldt, Janila, Frl., Parkstr. 1a.
Lübke, Nik. Andr.', Buchhltr., Matthäistr. 38W3.
v. Lübtow, Gust., Amtsbote, Lermontowstr. 4, W. 7.
— Ed., Vorst. d. Rettungsanst., Amts-Badermstr., Schiffsstr. 15.
— Karl Adolf.', Fabrikbmt., Schreyenbusch 3, 10.
— Marg., Wwe., Ebelshöf. Str. 7.
— Olga, Hsbn., Schreyenbusch 3, 10.
Lüddeke, Wilh., Kfm., Matthäistr. 18.
Lüdecke, E., Bäckerei, Sprenkstr. 32, ☎ 2160, Niederl. Marienstr. 4a u. 35, Sprenkstr. 2.
Lüders, Hel., Wwe., Kapselstr. 5, W. 4.
— Alfons, Buchb., Sprenkstr. 28W11.
— Luise, Wwe., Mstrn., Revalerstr. 21.
Lüdig, Joh, Hdlr., Säulenstr. 20, W. 13
— Kath., Wwe., Fuhrmannsstr. 40.
Lüdke. Sieh auch Lütke.
— Joh. Otto', Büchsenschm., Sandstr. 26
— Karl, Künstler, Kalnezeem. Str. 15.
— Karl Friedr.', Korresp., Peterholmst. 5.
— Marie, Wwe., Lagerstr. 40, W. 8.
Lüdkus, F., Bierhdl., Bienenstr. 16.
Lühr, Ed. Wilh.', Garderobier, Gertrudstr. 54W36.
— Alice, geb. Wolanski, Kfm.-Wwe., Arsenalstr. 3, W. 8.
— Paul, Exped., Marstallstr. 8, W. 7.

F. **Lüth**, 2. G., Trikotagen-Fabr., Agentur u. Kommission, Inh.: Friedr. Lüth u. dessen Sohn Aug. Lüth, Prok.: Eug. Lüth, Kontor u. Niederl.: Sandstr. 6, ☎ 319, Fabr.: Charlottenstr. 60, ☎ 657.
Lüth, Aug. Friedr.', Mitinh. der Firma F. Lüth, Alexanderstr. 14, W. 17.
— Eug. Friedr.', Prok. d. Firma F. Lüth, Elisabethstr. 33, ☎ 2368.
— Friedr. Christ.', Mitinh. d. Firma F. Lüth, Elisabethstr. 33, ☎ 2368.
— Heinr. Heinr.', KS, Reichsb.-Bmt., Felliner Str. 11, W. 1.
— Karl Heinr.', Bmt., Felliner Str. 11.
— Karoline, Wwe., Marienstr. 105.
— Kristine, Hsbn., Felliner Str. 11.
Lütke. Sieh auch Lüdke.
— Amalie, Wwe., Abgulden. Str. 9.
— Georg, Hsb., Matthäistr. 133W1.
— Georg, Monteur, Ritterstr. 119.
— Jak., Sattler, Alexanderstr. 145.
— Joh., Schlosser, Marienstr. 144, W. 5.
— Minna, Modistin, Newastr. 9, Q. 42.
— Osw., Schuhm., Artilleriestr. 33.
— Th., Schuhw.-Hdl., Gertrudstr. 54.
Lütkemeyer, Ludw. Emil', Dekorat.-Maler, Suworowstr. 92, W. 11.
Lütkens, Joh., Hsb., Bildh., Ernestinenstr. 5.
— Math., Oberpast.-Wwe., Neustr. 37.
Lütkus, Franz, Bierhdlr., Bienenstr. 13.
Lütschek, Jos., Hsb., Sadownikowstr. 10.
Lützelschwab, Wilh., SR, Oberlehrer, Newastr. 11, W. 20.
Lüüs, Ado, Arzt im Armitsteadschen Kinderhosp., Mitauer Ch. 23.
Luger, Amalie, Wwe., Lazarethstr. 1.
Lugge, Aug., Heizer, Fischerstr. 34.
— Fritz, Holzwr., Essenhöf. Str. 5.
— J., Schiffskapt., kl. Königsstr. 4W3, ☎ 2021.
Luginski, Don. Wik.', Bahnbmt., Marienstr. 46W20.
— Theoph., Maurer, Twersche Str. 3W4.
Lugoborski, Ant., Gärtner, Irmlausche Str. 27.
Luha, Fed., Kfm., Kirchenstr. 6W12.
Luhde, Nancy, Frl., Romanowstr. 10W4.
Luhk, Karol., Hdlrn., Romanowstr. 118.
Luhke, Kath., Hsbn., Matthäistr. 100.
— Pet., Hg., Matthäistr. 100W4.
Luhla, Adam, Vorarb., Hospitalstr. 55.
Luhle, Jul., Wwe., Marienstr. 17, W. 25
— Artur, Bankbmt., Ritterstr. 71W22.
Luhmann, Anna, Wwe., Alexanderstr. 94
— Karl, Hsb., Fuhrmannsstr. 9.
— Kath., Frau, Fruchtstr. 1W20.
— Lisa, Hsbn., Zabelnsche Str. 2.
Luhr, J., Gärtner, Mosk. Str. 241.
Luhs, Ad., Hsb., Bauskesche Str. 2.
— Alex., Hsb., Schlocksche Str. 54.
— Alw., Näht., Suworowstr. 80, W. 11.
— Andr., Förster, Mühlgrab. Weg.
— Andr., Maurer, Nordstr. 12.
— Ans, Kutscher, Nikolaistr. 63W3.
— Ant., Stationsvorst.-Geh., Stat. d. Balt. Bahn.
— Aug., Hg., Katharinendamm 1a, W18.
— Aug., Maler, Gertrudstr. 123, W. 8.
— Aug., Nähmasch.-Hdl., Marienstr. 17.
— E., Geschäftsf., Elisabethstr. 65.
— Ed., Hg., Bauskesche Str. 2.
— Ed., Portier, Thronf.-Boul. 1W10.
— Ed., Schuhm., Dorpat. Str. 87W7.
— Ed., Techn., Artilleriestr. 13W14.
— Elisab., Wwe., Helenenstr. 4W34.
— Eva, Wäsch., Laboratoriumstr. 12.

— Fritz, Dw., Samsonstr., Villa Pander
— Gust., Schlosser, Kownosche Str. 16.
— J., Fuhrm., Sternstr. 18W2.
— J., Hdlr., Kaisergartenstr. 2W21.
— J., Tischlr., Färberstr. 19, W. 27.
— Jak., Maurer, Petersb. Ch. 56.
— Jak., Pension, Mühlenstr. 70, W. 17.
— Jak., Seifens., Bausk. Weg 9.
— Jan, Fuhrm., Ritterstr. 44, W. 37.
— Jan, Hsb., Krusenhofsche Str. 7.
— Jan, Hausverw., Kownosche Str. 16.
— Jan, Maler, Rujen. Str. 6W9.
— Jan, Postbmt., Wolgund. Str. 1.
— Jan, Schmied, Petersb. Ch. 4W68.
— Jan, Vorarb., Petersb. Ch. 103, W. 10
— Joh., Dw., Pauluccistr. 1W14.
— Joh., Maler, Ritterstr. 111, W. 38.
— Joh., Schiffszimm., Kohlenstr. 6.
— Joh., Tischlr., Rodenpoiser Str. 1.
— Jul., Dreher, Suworowstr. 133.
— Jul., Kellner, Ritterstr. 105W5.
— Jul., Schuhm., Sprenkstr. 24W7.
— Julie, Handarb.-Lehr., Hospitalstr. 1.
— Jur, Litogr., Altonaer Str. 16.
— Iw. Pet.', Bahnbmt., Station Thorensberg.
— K., Telegr.-Bmt., Pauluccistr. 11W20.
— Karl, Bierhdlr., Sprenkstr. 75.
— Karl, Hsb., Moorstr. 5.
— Karl, Hsb., Staarstr. 2, W. 1.
— Karl, Masch., Helenenstr. 18, W. 37.
— Karl, Maurer, Mosk. Str. 184W4.
— Karl, Mstr., Nordeckshof. Str. 12.
— Karl, Saalmstr., Dünamünd. Str. 40.
— Karl, Schuhm., Laboratoriumstr. 16.
— Karl Jak.', Vorarb., Nordstr. 26.
— Kath., Wwe., Suworowstr. 108, W. 11
— Konst., Hdlr., Marienstr. 82W7.
— Kr., Exped., Suworowstr. 78, W. 5.
— Ludw., Hg., Dorpater Str. 33.
— Marianne, Wwe., Färberstr. 6aW4.
— Mart., Ankern., Bullensche Str. 24b.
— Mart., Dw., Jesuskirchenstr. 1W13.
— Mart., Fuhrm.-W., Spargelstr. 5.
— Mart., Wächter, Brückenstr. 28.
— Mich., Portier, Popowstr. 3a, W. 15.
— Mich., Schlosser, Matthäistr. 92.
— Mik., Dw., Oskarstr. 1W1.
— Mik., Dw., Revaler Str. 87, W. 17.
— Minna, Pension, Dorp. Str. 41, W. 4
— Osk., Zimmerm., Revaler Str. 7.
— Otto, Hdlr., Revaler Str. 45W10.
— P., Zollbes., Thronfolgerboul. 2.
— Pet., Bahnbmt., Schreyenb. 1, 21.
— P., Drahtz., Alexanderstr. 163.
— Pet., Hg., Alexisstr. 12, W. 23.
— Pet., Schuhm., Alexanderstr. 107.
— Pet., Zimmerm., Sternstr. 3W26.
— Theod., Schlosser, Talsensche Str. 17.
Luhsar, Ed., Zimmerm., Wenden. Str. 23
Luhse, Ant., Ing., Gertrudstr. 48W17.
Luhsis, Jak. Jur', Techn., Suworowstr. 131, W. 7.
— Joh., Schlosser, Alexanderstr. 125.
— Mart., Schndr., Kalnezeem. Str. 7.
Luhß, Rud., Kontorbmt., Thronfolgerboul. 3W23, ☎ 5254.
Luhze, Jak., Exped., Juliusstr. 3.
Luhzing, Am., Wwe., Alexanderstr. 178.
— Ed., Hg., Revaler St. 41W50.
Luik, Iw., Schlosser, Pernauer Str. 18.
— Pet., Zimmerm., Artilleriestr. 40.
Luika, Aug., Hg., Pernauer Str. 23aW22
— Jan, Zimmerm., Pionirstr. 4.
— Karl, Schmied, Pernauer Str. 25W18
Luisenschule. Sieh Deutscher Frauenbund.
Luisl, Rud., Dreher, kl. Palissadenstr. 1.

Karl Grünberg, Matthäistr. № 54, im eigenen Hause. Telephon № 2402
Die besten Gummireifen der Welt.

Eigene Filialen: Mühlenstr., Ecke der Suworowstr., Tel. 325. Hagensberg, Waldstr. 4a, Tel. 3950.
Weberstrasse, Ecke der Altstadt, Tel. 1569. Mitauer Chaussee 12, Tel. 3055.

Karl Grünberg, Matthäistr. № 54, im eigenen Hause. Telephon No 2402. Die besten Gummireifen der Welt.

— Tina, Hsbn., kl. Palissadenstr. 1W4.
Lukas. Sieh auch Lucas.
— Aug., Dw., Hermannsstr. 13.
— Pet., Gärtner, Waldstr. 9.
Lukaschenko, Jw., Zugf., kl. Palissadenstr. 10.
Lukaschewitsch, Luise, Wwe., Baumstr. 7.
— J., Dw., Suworowstr. 86.
— P., Bahnbmt., Palissadenstr. 23W24.
— Stan., Flußpol., Sadownikowstr. 33.
Lukaschewitz, Ad., Schndr., Königsstr. 12.
— Osk. Pawl.', Geschäftsf.-Geh. am St.-Lombard, Kalkstr. 23W8. Vom 1. September an Kalnezeemsche Str. 12.
— Pet., Brothdl., Hospitalstr. 26.
— Pet., Hdlr., Mitauer Ch. 38a.
— R., Auss., Kathol. Str. 18, W. 3.
Lukaschka, Marie, Frl., Hsbn., Krusenhofsche Str. 6, W. 1.
Lukaschunas, Mart., Bahnauss., Konradstr. 10W2.
Lukaszewicz, Gust. Jos.', Bevollm. Abt.-Chef d. Ges. Prowodnik, Kalkstr.23W3
Luke, Jan, Kurzw.-Hdl., Reval. Str. 85.
Lukewitsch, Ad., Gießermstr., Sprenkst. 71
Lukjan, Sam., Hg., Fruchtstr. 11.
Lukjan, Ans, Tschlr., Jaroslaw. Str. 61.
Lukjanow, Jw., Hsb., Kalnez. Str. 70a.
— A., TR-Frau, Marienstr. 44, W. 16
— Christ., Frl., Kangern. Str. 3.
— Matw., Dw., Jungfernstr. 7, W. 7.
— Serg. Sem.', KS, Akzisebmt., Dir. d. Russ. Spar- u. Vorschußkasse, gegr. 1871, Kirchenstr. 4a, W. 17.
— Wass., Tschlr., Jaroslaw. Str. 54a.
Lukjanski, Bolesl. Wik.', Werkmstr., Friedensstr. 8W18.
— Ign., Hdlr., Moskauer Str. 75W31.
— Jw., Bahnbmt., Katholische Str.28W7

E. Lukiewicz.
Sinalko.
Filiale Riga.
Wendensche Str. 14, Tel. 4123.

Lukiewicz, E., Mineralw.- u. Sinalko-Fabrik, Wenden. Str. 14, ☎ 4125.
Gebr. Lukin, 2. G., Handelsverm., Kommanditgesellsch., Benjamin Lukin einz. offen. Gesellsch., Prok.: Aug. Krah, Orgelstr. 1.
Lukin. Sieh auch Luckin.
— Alex., Bmt. d. Steuerverw., Hermannstr. 17.
— Anna, Frl., Kandauer Str. 25a.
— Ant., Hg., Alexanderstr. 145a.
— Ant., Kol.-Hdl., Gogolstr. 8 und 23,
— Benj., einz. offen. Gesellsch. d. Firma Gebr. Lukin, Orgelstr. 1, ☎ 3533.
— Dav., Bankbmt., Hermannstr. 17, W. 1.
— Emil, Schlosser, Pernauer Str. 21.
— Ernst, Bmt., Kurmanowstr. 28, W. 2.
— Eug., Hg., Nikolaistr. 38, W. 2.
— Felix, Augenarzt, Spr. 10—12 und 5—6, Elisabethstr. 77W4, ☎ 4956.
— Heinr., Lehrer, Goldinger Str. 25.
— J., Dw., Elisabethstr. 67W13.
— J., Hsb., Schreyenbusch 2, 1.
— Jak., Former, Färberstr. 26W18.
— Jak., Schlosser, Petersb. Ch. 4W100.
— Jak., Tschlr., Rabenstr. 3, W. 16.
— Jan, Hdlr., Wolmar. Str. 21W3.
— Jan, Lackir., Dampfstr. 33W3.
— Jan, Holzwr., Lutzausholm 2.
— Jan, Schiffsmasch., Goldingerstr. 24.
— Joh., Amtsbote, Hermannstr. 17.
— Joh., Schuhm., Bürgerstr. 2.
— K., Schuhm., Gertrudstr. 93W16.
— Karl, Exped., Suworowstr. 35.
— Konst., KA, Telegr.-Bmt., Gertrudstr. 48W27.
— Libbert, Gärtner, Annenh. Str. 2.
— M., Organist a. d. Paulskirche, Sprenkstr. 56.
— Mart., Zuschndr., Rodenpoiser Str.60
— Olga, Frl., Revaler Str. 15W7.
— Reinh. Libert.', Bahnbmt., Goldinger Str. 43.
— Ten. T., Ing., Theaterboul. 3, W. 11.
— Tennis, Hsb., Schreyenbusch 2, 1a.
— Tennis, Lampenw., Baumstr. 7.
Lukowitsch, Alex. Alex.', Kontorbmt., Artilleriestr. 70W5.
— Feod. Pet.', Bmt., kl. Lagerstr. 63.
— Lisette, Wwe., Artilleriestr. 70, W. 5
— Ros., Wwe., Fuhrhltrn., Revalerst. 61
— Wik., Fuhrm.-W., Kathol. Str. 30.
Lukowski, Chr., Drahtz., Torfstr. 12.
— Ant. Franz', Fabrikbmt., Peterholmsche Str. 5, W. 29.
— Heinr., Malermstr., Suworowstr. 37.
— Jak., Gemüsehdl., Kostroma. Str. 1.
— Mich., Mech., Helenenstr. 14W17.
— Heinr., Maler, Gertrudstr. 125.
— Jan, Hdlr., Moskauer Str. 61.
Luks, Aug., Tschlr., Rumpenh. Str. 17.
— Ed., Mech., Alexanderstr. 136.
— Jan, Zimmerm., Alexanderstr. 105.
Luksch, Mich., Färber, Altstr. 2.
Lukscha, Alfons, Schlosser, kl. Palissadenstr. 8.
— Jw., Dw., Kirchenstr. 15, W. 10.
— Kas., Bäcker, Windstr. 19W3.
Lukshe, Andr., Tschlr., Wolmar. Str. 17.
— Jw., Brothdl., Sadownikowstr. 41.
Lukschewitz, Ad. Hans', Heinrichsstr. 20.
— Fritz, Möbelhdl., Lagerstr. 18W12.
— Fritz, Zimmerm., Oskarstr. 1W34.
— Jan, Ankern., Hasenholm. Ufer 19a.
— Mart., Kutscher, alte Mitau. Str. 62
— W., Schndr., Waisenstr. 5W16.
— Wass., Schlosser, Kalugasche Str. 18.
Lukschteraupas, Jan, Hsb., Kalnezeemsche Str. 169.
Lukschus, Ant., Schaffn., Mosk. Str. 139.
Luksen, Jak., Schornsteinf., Theaterboul.1
Luksir, Jos., Tschlr., kl. Lagerstr. 21W1.
Lukst, Andr., Kellner, Parkstr. 6, W. 21.
Lukstin, Andr., Fuhrm., Hospitalstr. 27.
— A., Dachd., Kurmanowstr. 11, W. 44.
— Anna, Wwe., Matthäistr. 40, W. 8.
— Ed., Heu- u. Haferhdl., Bärenstr. 14,
— Ernst, Kol.-Hdl., Dorpater Str. 30.
— Gust., Fuhrm., Milchstr. 2, W. 16.
— Jan, Fuhrm., Wendensche Str. 17.
— Karl, Dw., Scheunenstr. 17, W. 9.
— Kath., Schndrn., Artilleriestr. 33.
— Marie, Hdlrn., Matthäistr. 80.
— Marie, Wwe., Rodenpoiser Str. 50.
— Vikt., Hsb., Maurer, Solitüdenstr. 9.
— Wold., Schriftf., Sprenkstr. 30W10.
Lukting. Sieh auch Lurting.
Lukting, A., Haferhdl., Marienstr. 136.
— Osk., Buchdr., Färberstr. 4, W. 28.
Lulak, Jan, Fuhrm., Revaler Str. 89.
Lulewitsch, Ant., Strb.-Schaffn., Wendensche Str. 11.

Ch. M. Lulla, 2. G., Mode- u. Galanteriew., Inh.: Chaim Meer Lulla, Weberstr. 3.
Lulla, Chaim, Inh. d. Firma Ch. Lulla, kl. Königsstr. 15, W. 5.
— Th., Bankbmt., Säulenstr. 54W19.
Lulow, Koppel, Hdlr., Kaisergartenstr. ☎ 3413, Hansastr. ☎ 4988.
— Mend., Dentist, Alexanderstr. 34, 11, ☎ 2648.
— Noah, Hdlr., Moskauer Str. 43.
— Rub., Holzhdlr., Kaisergartenstr. W 12, ☎ 5442.
Lumann, Karl, Holzhdl., Martinsstr.
— A., Tschlr., Marienstr. 77W9.
Lumi, Jul., Schaffn., Schreyenb. 1, 24.
Lumste, Karl, Sattler, Alexanderstr. 130
Lun, Grig., Bahnbmt., Schreyenb. 1, 25
Lundberg, E., Werkmstr., Wasserstr. 23
— J., Fr., Kanzleibmtn., Alexanderstr. 3
— Karl Emil', Vers.-Bmt., Wasserstr. 2
— Leo, Dr., Frauenarzt, Spr. 8½—1 u. 4—5, Kalnez. Str. 13, ☎ 3103.

Louis Lundmann & Co.,
Weinhandlung,
Lager
direct importirter
Havana-Cigarren,
Kalkstrasse 10.
Telefon 265.
Gegenüb. d Stadtsparkasse.

Louis Lundmann & Co., 2. G., Weinhdl., Inh.: Alfred Drews und James Marschütz, Kalkstr. 10, ☎ 265. Kontor und Lager: Matthäistr. 21, ☎ 286.
Filialen:
Alexanderstr. 84, ☎ 1245.
Marienstr. 50, ☎ 1239.
Alexanderstr. 30, ☎ 2483.
Dorpater Str. 8, ☎ 115.
Matthäistr. 21, ☎ 2086.
Alte Mitauer Str. 29, ☎ 2966.
Schiffsstr. 13, ☎ 2967.
Edinburg II, Grenzstr. 15.
Lundmann, J., Dreher, Jägerstr. 5, W. 4
Lunecki, Matw., Bahnbmt., Katholische Str. 28.
Lungis, Oss., Hsb., Salwensche Str. 126.
Lunin, Nik. Rom.', Buchhltr., Gertrudstr. 115W9.
— Nik. Wass.', Stabskapt., Zitadelle 55.
Lunke, Fritz, Kol.-Hdl., Mosk. Str. 163.
R. Lunn, 2. G., Kolonialw., Inh.: Nachmiel Lunn, Karlsstr. 23, ☎ 2482.
Lunn, R., Inh. dieser Firma, Marstallstr. 17, W. 6.
Lunsky, Wlad. Jw.', SR, Gouv.-Ingen., Dir. d. Russ. Spar- u. Vorschußkasse gegr. 1871, Elisabethstr. 83, W. 6, ☎ 826.
Luntsche, Ans, Hsb., Wilnasche Str. 18.
— A. J., Hsb., Holzhdlr., Saßmackensche Str. 6.
— Aug., Drechsler, Färberstr. 6aW29.
Luntz, Isid., Apoth., Pauluccistr. 6, W. 2

Wein- u. Austern-Stuben
Basteiboulevard Nr. 2, Telephon Nr. 80.
Otto Schwarz.
Wein-, Delikatessen- u. Cigarren-Lager
Basteiboulevard, Ecke der Kalkstrasse.

— Schol., Lehrer, Mühlenstr. 102, W. 2.
— Wulf, Kfm., Mühlenstr. 66, W. 22, ☎ 2259.
Lupeikis, Ant., Bahnbmt., Romanowstr. 123, W. 30.
Lupeiko, Ant., Bmt., Twersche Str. 5.
Lupik, Karl, Schlosser, Hospitalstr. 16.
Lupin, Emilie, Wwe., Schreyenb. 2, 3.
Lupis, Konst., Gießer, Schreyenb. 4, 7.
Lupnitzki, Alf., Hdlr., Segelstr. 25.
Luppmann, Karl, Tschlr., Suworowstr. 60.
Lupschinski, Kas., Masch., kl. Palissadenstr. 8W14.
Lupschis, Iw., Uhrm., Gertrudstr. 117.
Lurberg, Fried., Mech., Pet. Ch. 6.
Ludwig Lurie, 1. G., Galanteriewaar., Inh.: Lewin (Ludwig) Lurie, Prok.: Sarah Lurie, Sünderstr. 29, ☎ 808.
M. Lurie, 2. G., Wäsche, Inh.: Moses Lurie, Scheunenstr. 17, ☎ 5093.
Lurie. Sieh auch Lourie.
Lurie, Abel, Hdlr., Kurmanowstr. 18.
— Aba, Uhrm., Romanowstr. 70W12.
— Abr., Diener, Steinstr. 7.
— Ed., Prok. d. Firma G. Schönfeldt, Pauluccistr. 7W4, ☎ 5429.
— Emil, Zahnarzt, Spr. 10—1 und 3—7, Lagerstr. 12.
— Fed., Bmt., Soldatenstr. 13.
— Hellm., Klempnermstr., Friedensst. 12.
— Hirsch, Uhrm., Alexanderstr. 117.
— Lasar, Hdlr., Grabenstr. 16.
— Lasar, Zuschndr., Marienstr. 1.
— Leib, Schuhm., Eliasstr. 5, W. 1.
— Lipm., Maler, Alexanderstr. 120.
— Ludw., Inh. dieser Firma, Schwimmstr. 25, Q. 1
— Mend., Holzhdlr., 2. Weidendamm, Schlachthof.
— Moses, Inh. d. Firma M. Lurie, Newastr. 28W6.
— N. S., Zahnarzt, Spr. 9½—12 und u. 3½—5½, Sünderstr. 6.
— Rachm., Handschuhm., Bienenstr. 8.
— S., Agent, Reeperstr. 5W3.
— S. U., Uhrenhdl., Sprenkstr. 1.
— Sarah, Wwe., Schwimmstr. 25, W. 5.
— Sarah, Wwe., Sprenkstr. 8, W. 2.
— Schmerl, Tschlr., Eliasstr. 8W6.
Lurin, Andr., Schiffskapt., Lagerstr. 27.
— Jak., Schloss., Gertrudstr. 109W73.
— Jan, Dw., Alexanderstr. 12.
— Jos., Markthdlr., Mühlenstr. 74.
Lusar, Jan, Drahtz., Pernauer Str. 13.
Lusche, Elise, Schndrn., Newastr. 7W9.
Luschewski, Vinc., Hdlr., kl. Bärenstr. 9.
Luschis, Oss., Zimm., Windstr. 15.
Luschke, Alex., Schndr., Gertrudstr. 109.
Luschkow, Maxim., Gärtner, Oskarstr. 2.
Luschnikow, Nat., Wwe., Dünab. Str. 29.
Luse, Ant. Anani', Kontrolh.-Bmt., Suworowstr. 44.
Lusit, Jan, Hsb., Schreyenbusch 7, 16.
Lustin, Dav., Hdlr., Gogolstr. 23, W. 5.
Lust, Aug., Tschlr., Sternstr. 5W6.
Lust, Ant., Maurer, Charlottenstr. 40.
— Dav., Schloss., Feldstr. 10W4.
— Ed., Schndr., Marienstr. 79W9.
— Pet., Tschlr., Artilleriestr. 55.
Lustle, Ad., Schlosser, Revalerstr. 41.
— Pet., Wächter, Gertrudstr. 109W21.
Lustew, Fried., Schloss., Alexanderstr. 145a
Lustig, Pet., Schloss., Artilleriestr. 40.
Lustin, Ernst, Schloss., Säulenstr. 34W44
Lustmann, Krist., Hsbn., Rjäsan. Str. 4.
— Joh., Gerber, Talstr. 7W6.

A. M. Luther, Reval,
Aktien-Gesellschaft für
mechanische Holzbearbeitung.
Vertreter f. Liv- u. Kurland:
A. W. Döllen,
Riga, Thronfolgerboul. 11,
Tel. 617, Postfach 83.

A. M. Luther, Akt.-Ges. für mechan. Holzbearbeitung, 1. G., Export von Holzfabrikaten und Holzmaterial, Akt.-Ges. in Reval, Bevollm. in Riga: H. F. Christiansenn, Schulenstr. 23.
Luther. Sieh auch Lutter.
— Hans, Musiker, Revaler Str. 26.
— Joh., Tschlr., Invalidenstr. 2, W. 5.
Luther-Schule, Kalnezeem. Str. 97.
Luther-Kirchenschule, Kirchhofsstr. 3.
Lutkewitsch, Olga, Wwe., Marienstr. 44.
— Dionis, Hsverw., Katharinend. 16.
Lutkus, Kas., Schmied, Emmastr. 29.
Lutschjat, Ant., Heizer, Stintseestr. 21.
Lutschin, Ant., Schndrn., Alexanderstr. 145a
— Jan, Schmied, Wendensche Str. 13.
Lutschitzki, Wass., Mützenm., Sadownikowstr. 37W16.
Lutta, Mari., Zimm., Pernauer Str. 24.
Lutte, Andr., Schaffner, Dünab. Str. 47.
Lutter. Sieh auch Luther.
— Joh., Glaser, Artilleriestr. 5, W. 12.
— Karl, Priv., Timotheusstr. 1aW6.
— Marz, Dw., Alexanderstr. 96.
— Osk. Mart.', Bahnbmt., Taubenstr. 32.
— Pet., Maurer, Ritterstr. 51W1.

Ph. Lutz
Inhaber: Bernhard Lutz.
Holzriemscheiben-
Fabrik und Drechslerei.
Konsulstr. 1A. Tel. 1836.

Ph. Lutz, 2. G., Holzriemscheibenfabrik und Dampfdrechslerei, Inh.: Bernh. Phil.' Lutz, Konsulst. 1a, ☎ 1836.
Lutz, Adele, Schndrn., Schmiedestr. 45.
— Alex., Bmt., Säulenstr. 83, W. 24.
— Alex., Frisör, Kreuzstr. 2.
— Alex., Handschuhm., Artilleriestr. 44.
— Alex., Sattler, Sprenkstr. 30, W. 6.
— Anette, Hdlrn., Mitauer Ch. 30.
— Anna, Frl., Mühlenstr. 62W15.
— Art., Bäcker, Matthäistr. 50, W. 7.
— Benj., Portier, Säulenstr. 83, W. 24
— Bernhard Phil.', Inh. d. Firma Ph. Lutz, Konsulst. 1a, ☎ 1836.
— Christ., Wwe., Hsbn., Nikolaistr. 67b.
— Eberh. Iw.', Maler, Karolinenstr. 21
— Ed., Tschlr., Abguldensche Str. 3.
— Ed., Zeichner, Gertrudstr. 30W20.
— Ella, Frl., Lehrerin, Kalnezeem. Str. 25
— Emilie, Wwe., Romanowstr. 60.
— Emilie, Wwe., Schndrn., Artilleriestr. 33.
— Emilie, geb. Löhr, Wwe., Konsulst. 1a
— Emma, Kassirn., Alexanderstr. 118.
— Emmel., Schndrn., Wolmar. Str. 19
— Eva, Wwe., Gertrudstr. 64W10.
— Ew., Tschlr., Ritterstr. 119, W. 37.
— Ferd., Hdlr., Sadownikowstr. 18W33.
— Flora, Bürobmtn., Säulenstr. 45W2.

— Franz, Schuhm., Suworowstr. 43.
— Franz, Vorarb., Dorpater Str. 85W2.
— Fried., Bmt., Sprenkstr. 50W55.
— Friedr., Exped., Ritterstr. 44, W. 60.
— Frdr., Sattlermstr., Alexanderstr. 95.
— G., Hausverw., Alexanderstr. 18, W. 16
— Georg, Aufs., Suworowstr. 61W4.
— Georg, Kol.-Hdl., Kandauer Str. 25.
— Georg, Maurer, Säulenstr. 102.
— Georg, Rentn., Romanowstr. 40W3.
— Georg, Schmied, kl. Milchstr. 4, W. 5.
— Georg, Schndr., Ritterstr. 81W18.
— Georg, Tschlr., Pernauer Str. 12a.
— Georg Georg', Bankbote, Pauluccistr. 7.
— Georg Gottl.', Tschlr., Säulenstr. 113
— Gottl., Bäcker, Färberstr. 19W10.
— Gust., Hsb., Säulenstr. 102, W. 1.
— Heinr., Kontorbmt., Gertrudstr. 89.
— Hel., Frau, Felliner Str. 2aW2.
— Jak., Maurer, Säulenstr. 54, W. 1
— Jak., Tschlr., Moorstr. 22.
— Joh., Fleischhdl., Pernauer Str. 11.
— Joh., Handschuhm., Scharrenstr. 8W2 und Ritterstr. 51W6.
— Joh., Schlosser, Matthäistr. 99.
— Joh., Schlosser, Wolmar. Str. 43.
— Joh., Schmied, Dünaburgerstr. 55W11
— Joh., Weichenst., Wolmar. Str. 31.
— Joh. Aug.', Schuhm., Säulenstr. 91W36
— Jul., Lehrn., Mühlenstr. 20W24.
— K., Hg., Matthäistr. 18, W. 22.
— Karl, Schuhm., Säulenstr. 91.
— Karl, Schlosser, Revalerstr. 47.
— Karl, Maurer, Matthäistr. 93W22.
— Karl, Schloss., Wolmarsche Str. 26.
— Karl, Tschlr., Kalnezeem. Str. 100.
— Korn., Fleischer, Rabenstr. 13, W. 4.
— Leo, Dw., Gertrudstr. 46W25.
— Ludw., Tschlr., Bachstr. 10W4.
— Ludw., Tschlr., Säulenstr. 98, W. 9.
— Ludw., Töpfer, Gertrudstr. 57W11.
— M., Hdlr., Smolensker Str. 16W8.
— M., Strickanst., Matthäistr. 50.
— Marg., Wwe., Matthäistr. 31W34.
— Mark., Schuhm., Revaler Str. 73W23
— Marie, Hsbn., Artilleriestr. 44, W. 23.
— Marie, Wwe., Säulenstr. 115.
— Mart., Maurer, Suworowstr. 11.
— N., Schndr., Kurmanowstr. 18, W. 5.
— Nik., Hutm., Marienstr. 66W7.
— Osk. Jeg.', SR, Dr. phil., Adj.-Prof. am Pol., Dorpater Str. 41W10
— Paul, Hg., Schlocksche Str. 63.
— Pet., Hsb., Pleskauer Str. 6.
— Pet., Tschlr., Pernauer Str. 21W11.
— Rob., Bierhdl., Mitauer Ch. 36.
— Rob., Schmiedemstr., Mit. Ch. 36.
— Rob., Tschlr., Wolmar. Str. 29.
— Rob. Joh.', Drechslerei, Sprenkstr. 34b
— Thekla, Putzw.-Hdl., Dorpaterstr. 49.
— Theod., Uhrm., Mitauer Ch. 10.
— Wilh., Hg., Vegesackholm 14.
— Wilh., Hebamme, Gertrudst. 84, W. 3
— Wilh., Wäsch., Gertrudstr. 121W26.
— Wold., Port., Alexanderstr. 18W20.
v. Lutzau, Herm., Sekr.-Geh. der Stadt-Wehrpfl.-Beh., Schwartzenhöf. Str. 15.
— L., Frl., Telegr.-Bmtn., Sprenkstr. 2.
— Marie, Pastoren-Wwe., Mühlenstr. 2
Lutzau, Dora, Wwe., Ballastdamm 52.
— Emilie, Kol.-Hdl., Seestr. 19.
— Eva, Hsb., Kalkofenstr. 16.
— Joh., Setzer, Kuckucksstr. 10.
— Jul., Bmt., Seestr. 19.
Lutzen, Pet., Kol.-Hdl., Elisabethstr. 10.
— P., Kol.-Hdl., Andreasstr. 1.
Lutzin, Lina, Frl., Lehrn., Kirchhofsstr. 8
— Mart., Schloss., Oskarstr. 17.

Karl Grünberg, Matthäistr. № 54, im eigenen Hause. Telephon № 2402. **Die besten Gummireifen der Welt.**

Nur importierte Weine in grösster Auswahl.

Karl Grünberg, Matthäistr. № 54, im eigenen Hause. Telephon № 2402. Die besten Gummireifen der Welt.

Lutzit, Alex., Stellm., Charlottenstr. 48.
Lutzkat, Gust., Amtsbote, Bickern. Str. 31.
L. J. Luwischczuk, 2. G., Gold- und Silberw., Inh.: Levy Itzka Luwischczuk, Wallstr. 4.
Luwischczuk, Itzka, Inh. d. Firma L. J. Luwischczuk, Wallstr. 4W4.

Akt.-Ges. „Lux" in Stockholm, 1. G., Petroleum - Glühlicht - Beleuchtung, Generalbevollmächtigter: Juri Andr.' Plau, Kontor: kl. Schmiedestr. 2, ☎ 2654, Fabrik u. Verwaltung: Kalnezeemsche Str. 40, ☎ 2799 u. 3954.
Luxinger, Paul., Rentn., Friedensstr. 23
Luxting, Joh. Joh.', Prok. d. Firma J. C. Jessen Porzellanfabrik, Aahöfsche Str. 2a, ☎ 184.
Luzan, Jan, Zimm., Alexisstr. 10W14.
Lwow, Fed. Konst.', Bürobmt., Kirchenstr. 35, W. 16.
— Nik. N., Akzisebmt., Newastr. 21W12
— Serg. Wlad.', Leutn., Friedensstr. 8.
Lydicke, Georg, Buchhltr., Kirchenstr. 4a.

August Lyra,
Schreib- und Zeichenmaterialien-Handlung.
Kontobücher-Fabrik.
Kaufstrasse 3. Tel. 116.

August Lyra, 1. G., Schreib- u. Zeichen-Materialien-Handlung, Kouvert- und Kontobücher-Fabrik, Lithographie, Buch- u. Steindruckerei. Inh.: Julius Dahlfeld und seine Gemahlin Natalie Dahlfeld, geb. Freyberg, Prok.: Arthur Mirsalis und Konst. Heldt. Kaufstr. 3, Verkaufslokal: ☎ 116, Kontor: ☎ 1503, Kontobücherannahme: ☎ 3150, Kontobücher-Fabrik: Moskauer Str. 11, ☎ 1110.
Edgar Lyra & Co., 1. G., Zollklarier., Inkasso, Inh.: Eleonore Lyra, geb. Treymann, u. Eugen Schwartz, Prok.: Hugo Lipphardt, Koll.-Prok.: Christel Schwartz u. Herbert Lyra, Jakobsstr. 16, ☎ 384.
Export und Kasse ☎ 384.
Import ☎ 3784.
Julius Lyra. 2. G., Agentur, Inh.: Jul. Lyra, Felliner Str. 4, ☎ 4544.
Richard Lyra, 2. G., ohne Handelsbr., Inh.: Rich. Ferd. Max Lyra, Thronfolgerboul. 9, ☎ 2941.
Rob. Lyra, 2. G., Sargbeschläge usw., Inh.: Rob. Lyra, Jakobsstr. 28, ☎ 2740.
Lyra, Artur Osk.', Vers.-Bmt., kl. Königsstr. 11W2, ☎ 775.
— Ed. Ed.', Hg., Felliner Str. 4.
— Emmel., Frau, Alexanderstr. 31W22.
— Georg, Reitlehrer, Dir d. „Tattersall", Schützenstr. 8, W. 3, ☎ 700.
— Herb. Edg.', Prok. d. Firma Edgar Lyra & Ko., Industriestr. 3aW14.
— Jul. Alex.', Inh. der Firma Jul. Lyra, Felliner Str. 4W12.
— Leontine, Wwe., Elisabethstr. 29.
— Nik., Exped., Schiffsstr. 13W28.
— O., Bankbmt., Karolinenst. 16, W.9.
— Rich., Aeltester Gr. Gilde, Inh. der Firma Rich. Lyra, Prok. d. Firma A. Oehlrich & Co., Dir. d. Diskontobank, Präs. im Direkt. d. A.-G. Aetna, Thronfolgerboul. 9, ☎ 2941.
— Rob., Inh. d. Firma Rob. Lyra, neue Ritterstr. 3b.
— Wilh., Frl., Nikolaistr. 4, W. 2. ☎ 1378.
„Lyra", Gesangver., Sandstr. 36.
Lyrum, Jak., Tischlr., Elisabethstr. 25.
Lysenko, Olga, Frl., Romanowstr. 27.
Lyssikow, Iw. M., Leutn., Karolinenstr. 42, W. 6.
Leonh. Maag, 1. G., Holzexport und Waren aller Art, Inh.: Leonh. Johannes Maag, Prok.: Christ. v. Stryk, Brauerstr. 2/4, ☎ 188.
Maag, Elise, Archit.-Wwe., Sünderst. 31. ☎ 5555.
— Hera Rud.', Frl., Sünderstr. 31W4.
— Leonh. Johs., Inh. d. Firma Leonh. Maag. Sünderstr. 31W4, ☎ 5555.
Maas, Gust., Müller, Alexanderstr. 158.
— F., Frisirsalon, Sprenkstr. 22.
— Hubert Gust.', Hg., Alexanderstr. 158.
— Jul., Hg., Alexanderstr. 158, W. 3.
— Wilh., Zimm., Jägerstr. 1W13.
Maask, Helm., Exped., Marienmühlenstr. 20.
Aug. Maass, 2. G., Galanteriew., Inh.: Aug. Maaß, Kaufstr. 16, ☎ 3695 und Weberstr. 13.
Maat, Hendr., Kfm., Elisabethstr. 12W1.
Mac-Intosh, Archibald, Masch.-Ing., Marienstr. 10a.
Mac-Laughlin, John, Oberlehrer, Mühlenstr. 34, W. 12.
Mach, Ludw. Andr.', Geschäftsf. d. Firma L. Bandelier, Kalnezeem. Str. 25a.
Machalitzki, N., Kol.-Hdlg., Sprenkst. 29.
Machalnikow, Pant. Vikt.', Reichsb.-Bmt., Säulenstr. 36W1.
— Alex., Wwe., Säulenstr. 36W1.
Machelsohn, Mend., Hdlr., Turgenjewstr. 7, W. 2.
— Chaim, Lederhdlr., Marienstr. 104.
— K., Lederhdlg., Marienstr. 72.
Macher, Theod., Schmied, Bürgerstr. 3.
Macherschinsky, O., Masch., alte Mitauer Str. 19.
Machlin, Abel, Hdlr., Matthäistr. 31.
— Itz., Zunahtm., Marienstr. 110W48.
Machmanowitsch, Jg., Hdlr., Mosk. Str. 98
Machmonik, Moritz, Kfm., Paulucci-str. 19, W. 20.
Machnatsch, Pet., Schlosser, Pokrowstr. 11.
Machnowitz. Olga, Wwe., Schwartzenhöf. Str. 2.
— Otto, Schuhm., Schwarzenhöf. St. 2
Machow, Nik., Schlosserei, Ulerstr. 11W15
Machowetzki, Iw., Bahnbmt., Ritterstr. 145
Machowikow, Nik. Alex.', Techn., Kalnezeemsche Str. 42.
Machowka, Fed. M., Gerichtsvollz., Säulenstr. 33, W. 22.
Macht, Arth., Tischlrmstr., Werkst.: Wallstr. 24, wohnt Theaterboul. 9, W. 21
Machtenberg, Mowscha, Fleischer, Romanowstr. 104, W. 23.
Machtus, Hirsch S., Holzhdlr., Säulenstr. 5
— Issidor, Arzt, Spr. 9—1 und 6—8½, Marstallstr. 8W5, ☎ 5492.
— Mowscha, Dorpater Str. 20W13.
Mack, E., Schndrn., kl. Sandstr. 1, W. 3
— Nelly, Frl., Todlebenboul. 9, W. 4
— W., Tischlr., Turmstr. 21, W. 1.
Mackenick, Frdr., Bahnbmt., Schwarzenhofsche Str. 12.
— Joh., Masch., Pokrowstr. 11, W. 38
— Rud. Friedr.', Fabrikbmt., Kalnezeemsche Str. 29, W. 6.
Macker, Jan, Drucker, Peterholmstr. 7W
Macko, Ottil., Musiklehr, Mühlenstr. 74
Mackprang, Wilh. Friedr.', Ing.-Techn., 2. Weidendamm 27a.
Maddaus, Alb., Ing., Nikolaistr. 67.
— Armand Aug.', Kontorbmt., Kalnezeemsche Str. 18W6.
— Joh., Frl., Schulvorst., Nikolaist. 67
— Irmg., Kontorbmtn., Kalnezeemsche Str. 18.
— Ottil., Lehrerin, Nikolaistr. 67.
— Vera, Schule u. Kindergart., Kalnezeemsche Str. 18.
Maddison, Marie, Wwe., Wolfsstr. 9.
Maderneek, Jul., Künstler, Marienstr. 2
Madrewitz, Jan, Schaffn., Matthäistr. 8
Madschul, P., Masch., Kurmanowstr. 20b
Madsen, L., Schndrn., Königsstr. 12.
— Christ., Bmt., Theaterstr. 6, W. 2.
Mädchen-Gewerbeschule, Puschkinboul. 6, ☎ 2363.
Mägdesessel, Karl, Setzer, Popowstr. 3a
Mäggi, J., Zimmerm., Sprenkstr. 65.
— P., Hdlr., Kämmereistr. 3, W. 6.
Maelzer. Sieh auch Melzer u. Moelzer.
— Anna u. Antonie, Privat., kl. Sandstr. 8, W. 1.
Männel, Kurt Herm.', Färberei-Techn., Schlocksche Str. 33, ☎ 4462.
Männikson, Arth. Joh.', Prok. d. Ges. d. Rig. Baumwollsp. u. Bandweberei, Tuckumer Str. 2, ☎ 2321.
— Matth. Joh.', Fabrikbmt., kl. Lagerstr. 6.
— Stef. Matw.', Zollbmt., kl. Lagerstr. 6.
Maentel, Ludw., Aeltester d. St. Joh.-Gilde, Aeltermann d. Schuhm.-Amts, Newastr. 10, W. 2.
Märtens. Sieh auch Mertens.
— Art., Ing., Marienstr. 47W5.
— Rich., Badestube, Färberei u. Wohn. kl. Lagerstr. 44a, ☎ 1916.
Märtz, Friedr.', Schuhm., Marienmühlenstr. 14, W. 19.
— Joh., Fleischhdl., Schreyenb. 1, 8a.
— Joh., Fleischer, Dorpater Str. 68.
— Pet., Aufs., Bärenstr. 16, W. 6.
— Rob., Schmied, Matthäistr. 133.
Magarik, Jank., Fleischer, Mosk. Str. 52.
— Jir., Exped., Marienstr. 104, W. 7.
— Katz., Hdlr., Moskauer Str. 52.
— L., Kol.-Hdl., Moskauer Str. 94.
— Mend., Hdlr., Revaler Str. 57cW14.
— Noch., ebr. Lehrer, Mosk. Str. 52.
— S., Holzhdlr., Gregorstr. 9.
— Salm., Exped., Smolensker Str. 2. ☎ 3796.

Ch. Jürgensohn, Weingrosshandlung, Wallstr. Nr. 20. Telephon Nr. 106.

Magaril, 2. G., Strickw., Inh.: Schlom Magaril, Prok.: Josef Magaril, Sünderstr. 5, ☎ 1397 u. Weberstr. 7.
Magaril, Berta, Choristin, Poststr. 6W6.
— Jos., Prok. d. Firma S. Magaril, Neustr. 24W5.
— K., Kfm., Poststr. 6, W. 6.
— Schlom, Inh. der Firma S. Magaril, Wallstr. 30, W. 8.

S. Magaril,
Strickanstalt.
Lager und Fabrik:
5 Sünderstrasse 5
En gros & en détail.
Filiale:
Weberstrasse 7.

Magarill, Behr, Kfm., Pferdestr. 23.
— Boris, Kfm., Pferdestr. 23.
— Leon., Agent, Marstallstr. 18, ☎ 1995.
Magarschok, Isr., Kfm., Pferdestr. 23.
— Benj., Hg., Mühlenstr. 134W3.
— M., Lehrer, Sadownikowstr. 26W2.
Magdalenenasyl, Margaretenstr. 1. Sieh Register Seite 2.
Magdeburg, Aug., Schiffskapt.-Frau, Kalnezeemsche Str. 24.

Theodor Magdeburger,
Schlosserei und mechanische Werkstätte,
Hagensberg, Waldstrasse **Nr. 9.**

Magdeburger, Mos., Damenschndr., Münzstr. 5, W. 6.
— Th., Amts-Schlossermstr., Waldstr. 9, ☎ 5417.
— Wilh., Kfm., Waldstr. 9.
v. Magen, Emil Th.', Kapt., Matthäistr. 22.
— Theod., Rentn., Matthäistr. 22, W. 17.
Mager, H., Seilermstr., Petersb. Ch. 27.
— Jos., Mützenm., Palissadenstr. 12.
„Maggi“, Gesellsch., Säulenstr. 20W2, ☎ 5201.
Magid, Bor., Tintenm., Uferstr. 9, W.6.
— E., Dr. med., Spr. 9—11 u. 4—6, Marienstr. 4, ☎ 2154.
— P., Schloss., Moskauer Str. 33W3.
Magidson, A., Werkmstr., Dampfstr. 35.
— Alex., Wraker, Friedrichsh. Ufer 15.
— Georg, Kfm., Schmiedestr. 6, ☎ 5246
— Herm., Sägem.-Inh., Newastr. 21, W. 1, ☎ 3653.
— Mark., Kand. rer. merc., Albertstr. 11, W. 18 ☎ 5170.
P. Magilnitzky, 2. G., Drogen, Inh.: Pinkus Magilnitzky, Sprenkstr. 34.
Magilnitzky, H., Buchhltr., Marienstr. 24.
— B., Frau, Marienstr. 29, ☎ 4358.
— Pink., Inh. d. Firma P. Magilnitzki, Alexanderstr. 33W28.
Magito, Osk., Frisiersalon, Dorotheenstr. 1.
— Marie, Frisörgesch., Ritterstr. 71,
v. Magnus, Otto Phil.', KA, Zollbmt., Gertrudstr. 54W8.
Magnus, Heinr., Tschlr., kl. Lagerst.19.
— Joh., Schuhm., Stresowstr. 5.
— Mar., Wwe., Säulenstr. 106, W. 13.
Magnushofsche Gemeindeverw., ☎ 1801.
Magnushofsche Seemannsschule, ☎ 1881.
Magon, Anna, Wwe., Gertrudstr. 123.
— Anna, Wäsch., Sprenkstr. 50W47.
— Ant., Vorarb., Kaisergartenstr. 6a.
— Ed., Schuhm., Marienstr. 110W37.
— Fritz, Schndr., Laborator. Str. 33W7
— J., Hdlr., Alexanderstr. 128.
— Jak., Masch., Witebsker Str. 23W7.
— Jak., Tschlr., Alexanderstr. 107.
— Jak. J., Kontordiener, Waggonstr. 1.
— Jan, Bäckerei, Laborator. Str. 11W3.
— Jan, Zimmerm., Färberstr. 15, W. 17
— K., Metallgießerei, Matthäistr. 86, ☎ 3447.
— Karl, Hsb., Gießermstr., Matthäistr.86
— Karol., Kol.-Hdl., Marienstr. 110.
— M., Dw., Parkstr. 3, W. 22.
— Mart., Masch., Säulenstr. 84, W. 35.
— Mich., Stallmstr., Matthäistr. 16.
Mahlberg, Ernst, Hsb., Doblen. Str. 7.
Mahlder, Friedr. C., Schiffskapt., Alexanderstr. 30W10.
Mahler. Sieh auch Maler.
— Alma, Lehrn., Alexanderstr. 34W16.
— Art., Hg., Marktstr. 9W2.
— Arv., Buchhltr., Newastr. 8W15.
— Ed. Jul.', Techn., Fabrikleit.-Geh., Jutemanufakt. am Stintsee.
— Ernst, Vorarb., Charlottenstr. 30a.
— Fritz, Kellner, Matthäistr. 71W29.
— Georg, Masch., Wolmarsche Str. 9.
— Herm., Buchb., Elisabethstr. 89W19, ☎ 4272.
— Hugo Jul.', Bankbmt., Pferdestr. 3
— J., Frl., Telegr.-Bmtn., Marienst.4.
— Jak. Leiser', Zuschndr., Säulenstr. 91
— Joh., Heizer, Simonstr. 1.
— Joh. Otto', Hg., Kirchenstr. 45W13.
— M., Maler, Säulenstr. 110.
— Marie, Schndrn., Bäckerstr. 2.
— Mart., Exped., Kirchenstr. 45W8.
— Nik., Arrend., Schreyenbusch 2, Haus Agthe.
— Pet., Mech., Kirchenstr. 45W8.
Mahlin, Ed., Schiffskapt., Kohlenstr. 24.
Jahn Mahlit, 2. G., Manufakturwaren, Inh.: Jahn Mahlit, Sprenkstr. 75.
Mahlit, Jahn, Inh. d. Firma Jahn Mahlit, Sprenkstr. 75, W. 10.
— Joh., Lehrer, Pokrowstr. 20W17.
Mahlmann, Adam, Milchhdlr., Charlottenstr. 17, W. 12.
Mahlneek, Mart., Dw., Marstallstr. 1.
Mahls, Mich., Schloss., Pokrowstr. 20.
Mahly, Anna, Diakonisse, Friedensstr. 7.
— J., Diakonisse, Suworowstr. 33, W. 1.

Alfred Mahn
Geschäftsführer der Firma:
C. Neumann, Seifenfabrik,
Alexanderstr. 172, ☎ 769.

Mahn, Alfr., Geschäftsf., Alexanderstr.172, ☎ 769.
Mahnke, Ad., Masch., Nikolaistr. 66.
Majais, J., Dw., Gertrudstr. 85, W.12.
Majakow, Theod. Sem.', Geschäftsf., Uferstr. 29, ☎ 4959.
— Nik., Maurer, Gesellenstr. 25.
Majeneek, Jakob, Hsb., Wolgund. Str. 51
— Anna, Aufw., Matthäistr. 96, W. 3.
— Jan, Hdlr., Schlocksche Str. 83.
— Jan, Heizer, Hasenstr. 5W12.
Maier. Sieh Mayer, Meyer u. Meier.
v. Majewski, Marie, Generalmajors-Wwe., Ritterstr. 16W9, ☎ 5745.
Majewski, Henr., Hsb., Säulenstr. 100.
— Ant. Sem.', Stationsvorst.-Geh., Säulenstr. 100.
— Jak. Petr.', Fabrikauff., Matthäistr.18
— S. B., Frau, Säulenstr. 46W7.
A. S. Maikapar, 1. G., Tabakfabrik, Kommand.-Ges., Samuil Maikapar einz. off. Ges., Prok.: S. Kuschlju, Fabrik: Brunnenstr. 10, ☎ 499, Niederlage: Kalkstr. 18, ☎ 459, Direktion ☎ 4606
Maikapar, Feod., Assist.-Arzt d. Stadt-Krankenh., Schützenstr. 5, ☎ 4608.
— M. A., Rechtsanw.-Geh., Wallstr. 30, ☎ 5152.
— Samuil Abr.', Einz. offen. Gesellsch. d. Firma A. S. Maikapar, Kirchenstr. 5, W 17, ☎ 4607.
Maikowski, Fadei Ad.', Bahnbmt., Romanowstr. 73, W. 26.
Maikus, Wilh., Bierbude, Eliasstr. 23.
Mailow, M., Musikinstr.-Hdl., Moskauer Str. 106.
M. Mailund, 2. G., Musikinstr., Inh.: Math. Mailund, Kalkstr. 18, ☎ 1525
Mailund, Math., Wwe., Inh. der Firma M. Mailund, Gertrudstr. 10, W. 1
Maimann, R., Hdlr., Gogolst. 16, W.15.
M. S. Maimin, 2. G., Pelzw., Inh.: Mordusch Maimin, Weberstr. 18.
Maimin, Jewel, Kfm., Mühlenstr. 126.
— Mord., Inh. d. Firma M. S. Maimin, Pauluccistr. 11W15.
— Sofie, Dentiste, Asylstr. 33.
Main, William William', Ing., Baumwoll.-Manufakt. Strasdenhof.
Maineek, Jan, Kolporteur, Essenhof. Str. 24
— Jak., Hdlr., Holzstr. 12.
— Karl, Hsb., kl. Bullensche Str. 10.
Paul Mainz, 2. G., Molkereiprodukte „Alfa“, Inh.: Paul Mainz, Suworowstr. 44, ☎ 4948.
Majofis, Sarah, Frau, Romanowstr. 58.
Wilh. Major, 2. G., Traktörinh., Königsstr. 3,
Major, Alex., Postbmt., Romanowstr. 85
— Arvid Iw.', Hg., Schiffsstr. 1, W. 1.
— Dav., Schuhm., Pernauer Str. 23a.
— Friedr. Jak.', Reichskontrolbmt., Ingenieurstr. 1W6.
— Herb., Sprenkstr. 52, W. 10.
— J., Tschlr., Marienstr. 22, W. 24.
— Jan, Baggermstr., Lagerstr. 63.
— Jan, Maler, Mitauer Ch. 14.
— Joh., Schlosser, Revaler Str. 77.
— Irene, Hgn., Sprenkstr. 52W11.
— Jul., Bahnbmt., Romanowstr. 85W6.
— Julie, Kol.-Hdl., Helenenstr. 6.
— Karl, Dw., kl. Kandauer Str. 7.
— Krist., Hg., Säulenstr. 80W25.
— Krist., Zimm., Kosakenstr. 1W4.
— L., Schndrn., Ingenieurstr. 1W6.
— Lisa, Wwe., Hsbn., Ballastdamm 6.
— Osk., Buchhltr., Sprenkstr. 52, W.11
— Pet., Maler, Matthäistr. 91, W. 24.
— Pet., Maurer, Pernauer Str. 23a.
— Pet., Maurer, Schreyenbusch 2, 13.
— Wilh. Aug.', Hsb., Exped., Mühlenstr. 81.
— Wold. Iw.', Kontorbmt., Schiffsst.1.
Majorow, Anna, Wwe., Aahöf. Str. 2.
— Iw. Sem.', Leutn., Wenden. Str. 5.
Maischus, Vic., Portier, Mit. Ch. 23.
A. S. Maisel, 2. G., Holz, Inh.: Abel Maisel, Packhausstr. 5, ☎ 3267.
B. Maisel, 2. G., Drogen, Inh.: Bernh. Maisel, Gertrudstr. 68, ☎ 2551.
Maisel. Sieh auch Meisel.
— Abel, Inh. d. Firma A. S. Maisel, Parkstr. 1aW15.

Karl Grünberg, Die besten Gummireifen der Welt.
Matthäistr. № 54, im eigenen Hause. Telephon № 2402.

Eigene Filialen: Mühlenstr., Ecke der Suworowstr., Tel. 325. Hagensberg, Waldstr. 4a, Tel. 3950. Weberstrasse, Ecke der Altstadt, Tel. 1569. Mitauer Chaussee 12, Tel. 3055.

Karl Grünberg, Matthäistr. № 54, im eigenen Hause. Telephon № 2402. Die besten Gummireifen der Welt.

— Bernh., Inh. d. Firma B. Maisel, Gertrudstr. 68W11.
— J., Kfm., Schmiedestr. 72, W. 15.
— J., Kleiderhdl., Dünamarkt 59, ☎ 3109.
— J. J., Kfm., Marstallstr. 16W6.
— L. A., Agent, Kurmanowstr. 12W6, ☎ 4381.
— N. M., Vers.-Insp., Romanowstr. 70b.
— Nat. Abel.', Apotheker, Antonienst. 8. ☎ 3478.
— Sal. Verk.', Vers.-Bmt., Säulenstr. 55
— Sim., Hdlr., Moskauer Str. 19.
— W., Buchhltr., Suworowstr. 20, W. 6.
Maisen, Jan, Expreß, Gertrudstr. 89W4.
Maisit, Emilie, Frl., Hsverw., Elisabethstr. 53W2.
— K., Techn., Säulenstr. 19W38.
— M., Lehrer, Alexanderstr. 21, W. 10.
— Mar., Schndrn., Matthäistr. 40W54.
— Marie, Wwe., Pauluccistr. 17W10.
— R., Maurer, Elisabethstr. 9, W. 20.
— Rud., Buchhdlg., Matthäistr. 64a.
Maison, Karl, Kellner, Gertrudstr. 30.
Maister, E., Buchb., Dampfstr. 90.
Maisus, Joss., Dentist, Spr. 9—2 und 4—9, Marienstr. 12.
Maiwald, Art., Bmt., Lärmstr. 13, W. 1.
Makan, Joh. Mich.', Fabrikmstr., Moskauer Str. 140.
Makar, Alex., Fuhrm., Dünab. Str. 53.
— Christ., Holzhdlr., Alexanderstr. 32, W 10, ☎ 4854.
— Dav., Schmied, Rodenpoiserstr. 70.
— Dmitr., Zimm., Jarosl. Str. 18W13.
— Gust., Schmied, Laborator. Str. 18.
— Jan, Zimm., Mitauer Ch. 26.
— Jul., Gerber, Laborator. Str. 28W5.
— Mart., Maler, Artilleriestr. 57.
— O., Klavierlehr., Mühlenstr. 74W25.
— Osk., Gießer, Sappeurstr. 1aW32.
Makarewitsch, Hipp. Alex.', KA, Polizei-Sekr.-Geh. u. Chef d. Adreß- und Paßkontors, Turgenjewstr. 8.
— Filim., Bahnbmt., Kathol. Str. 60.
— Jos., Wwe., Moskauer Str. 67, W. 9.
Makarow, Ad., Schuhm., Peterholmstr. 11
— Alex., Frisör, Thronf.-Boul. 21W22.
— Ant., Maurer, Moskauer Str. 271.
— Awak. Timof.', Grobbrot-Bäckerei, Artilleriestr. 60, ☎ 2535.
— Fed., Auss., Mosk. Str. 263.
— Fr., Restaurat., Dünaburger Str. 2.
— Kypr., Rent., 2. Weidendamm 3.
— L., Kol.-Hdl., Dünamünd. Str. 46, ☎ 3751.
— M., Bmt., Elisabethstr. 101W12.
— M., Hdlr., Sadownikowstr. 43W6.
— Mar. Nik.', Bahnbmtn., Suworowstr. 4, W. 14.
— Nik., Hsb., Jaroslaw. Str. 12W1.
— Nik. Alex.', Hdlr., Kathol. Str. 62.
— Nik. Th.', ES, Ing.-Techn., Karolinenstr. 7.
— Pel. Step.', Frl., Kontorbmtn., Smolensker Str. 18.
— Pet., Altonaer Str. 30.
— Pet., Vorarb., Alexisstr. 8W10a.
— Theod., Zimm., Dünab. Str. 33W4.
— Wass., Hg., Alexisstr. 10, W. 4.
— Wass. Awtomon.', HR, Pristaw, Elisabethstr. 22, W. 45, ☎ 305.
Makarowski, Niels Wlad.', Bahnbmt., Romanowstr. 70bW19.
— Stan., Maler, Duntenhöf. Str. 2.
— Stef., Zimm., Jaroslawsche Str. 33.
Makarski, Abdom Fom.', Stationsvorst.-Geh., Station Alexanderpforte.

— Joh. Andr.', Fabrikbmt., Duntenhof. Str. 54.
— Iw., Schloss., Talsensche Str. 12.
— Kas., Zimm., Jakobstädt. Str. 13W1.
— Vikt., Revisor, Dorotheenstr. 27.
Makassejew, Alex., Wwe., Dünab. Str. 27
— Anast., Kol.-Hdl., alte Mit. Str. 30.
— Jes., Vergolder, Mosk. Str. 113W3.
— P., Manuf.-Hdlg., Krasnaja Gorka.
— Theod., Bürstenb., Gerberst. 6, W. 18
Make, Jak. Ans', Portier, Säulenstr. 91.
Makejenko, Iw. Andr., Hsb., Exped., Matthäistr. 57, ☎ 3555.
Makejew, W., Elisabethstr. 103W30.
Makelis, Oss., Masch., Mit. Ch. 35.
Maklin, Tilla, Kassir., Uferstr. 5, W. 6.
Makon, Helene, Wwe., Artilleriestr. 39.
Makosejzew, Iw., Hdlr., Jarosl. Str. 58
Makow, Anna, Wwe., Kathol. Str. 26.
— Wass., Cand., Oberlehrer, Marienstr. 12W3.
Makowjew, P. J., Kol.-Hdl. u. Einfahrt, Moskauer Str. 103.
Makowski, Alfr., Hsb., Hg., Matthäist. 28
— Ad., Maurer, Marienstr. 125W6.
— Ant., Hdlr., Suworowstr. 106, W. 17.
— Artur Pet.', SR, ehem. Chefsgeh. d. Post- u. Telegr.-Bez.-Verw., Romanowstr. 35W14.
— Karol., Frl., Sprenkstr. 54a, Q. 2.
— Kas. Kas.', Bahnbmt., Thurmstr. 29.
— Ottil., Wwe., Alexanderstr. 104W11.
— Sylv., Briefstr., Ritterstr. 102W6.
— Tim., Schlosser, Jaroslawsche Str. 20.
Makschejew, Wlad. Alex.', KA, jüngerer Hafenchefs-Geh., Karolinenstr. 25W9, ☎ 1733.
Maksimow. Sieh auch Marimow.
— Anna, Hausverw., Wenden. Str. 5.
— Georg, Maler, Pokrowstr. 13, W. 9.
— Ida, Wwe., Gerberstr. 2, W. 27.
— L., Hdlr., Dünaburger Str. 27.
— Mel., Wwe., Konv. z. hl. Geist 11W15
— Paul Nik.', Kfm., Anglikanische St. 5.
— S., Frl., Telegr.-Bmtn., Wenden Str. 5, W. 12.
Maksimowitz, Wass., Masch., Jakobstädt. Str. 9, W. 6.
— Nik., Heizer, kl. Palissadenstr. 15W3.
Maksin, Karl, Tschlr., Mühlenstr. 15.
— Krist., Frl., Schmiedestr. 3, W. 4.
— Pet. Iw.', Diener, Mühlenstr. 66.
Maksteneek, Fritz, Maler, Marienstr. 50.
Maksis, Rob. Krist.', Journalist, Marienstr. 28aW2.
Makteneek, E., Schndr., Marienstr. 14.
Makul, Jan, Zimmerm., Uferstr. 65.
— Anna, Wwe., Seestr. 37W27.
— Krisch, Gerber, Ebelshöf. Str. 9b
Makulan, Wilh., Dw., Albertstr. 2a.
Makulen, Jan, Stellm., Schwanenstr. 2.
Makulewitsch, Karl, Dreher, Adlerstr. 12.
Makunas, Oss., Hdlr., Jakobstädt. Str. 15.
Makuschkin, Jeg., Gärtner, Grabenstr. 28
Malachow, Alex., Hg., Säulenstr. 37.
Malachowsky, Bernh. Franz', Fabrikbmt., 2. Weidendamm 31.
— Alex., Heizer, Seestr. 17W5.
— J., Bahnbmt., Newastr. 23.
— Wlad. Ant.', Bahnbmt., Marktstr. 9.
Malafejew, Oss. Jeg.', Konditor, Karolinenstr. 17W19.
Malaschew, Iw., Maler, Seestr. 11W6.
Malaschewitz, A., Hdlr., Dünaburgerstr. 44.
— Konst., Schlosser, Jakobstädt. Str. 24.
Malatzki, Chaik., Auss., Nordstr. 17.
— Ign., Priv., Karolinenstr. 29, W. 6.
— Mich., Auss., Nordstr. 17.

Malautzky, Karl, Auss., Schützenstr. 15
Malazei, M., Masch., Kohlenstr. 34.
Malchin, Eug., Friseurgesch., Kalnezeemstr. 17, Q. 4.
— Heinr., Masch., Kurmanowstr. 23.
— Jul., Frisiersalon, Mühlenstr. 50.
Malcolm & Ko., 1. G., Landesprod., Flachs und Hanf, Inh.: George Malcolm, Prok.: Thomas Alfr. Wilson u. Ernest Wilson, Alexanderstr. 24, ☎ 568 und 4310, Rote Speicher ☎ 1868.
Maldau, Jak., Tschlr., Friedensstr. 35.
— Emil, Schlosser, Artilleriestr. 11.
Malder, Emilie, Schndrn., Revalerstr. 56.
— Fritz, Hsb., Kol.-Hdl., Annenhöf. Str. 15a, ☎ 4992.
Maldon, Wold., Priv.-Mädchen-Gymnas., Newastr. 26, W. 27.
Maldutis, Wlad., Techn., Pet. Ch. 127.
Malec, Max Franz', Ing., 1. Weidendamm 5W1.
Malekaln, Ede, Wwe., Säulenstr. 84W25
Malender, Jan, Bmt., Sternst. 5, W. 12.
Maleneek, Alex., Schndr., Matthäistr. 73
Maler. Sieh auch Mahler.
— Eli, Hdlr., Sprenkstr. 10, W. 2.
— Joh., Bahnbmt., kl. Palissadenstr. 10.
— Joh., Maurer, Apothekerstr. 33.
— Mart., Tschlr., Wolmar. Str. 41.
Maletschinski, Adam, Grenzw.-Rittmstr., Romanowstr. 61W19.
Maljatzki, Glaser, Apothekerstr., ☎ 4394.
— Chaim, Hsb., Sprenkstr. 49, W. 10.
— Mich., Bahnbmt., kl. Altonaerstr. 26
— Mord., Klempnerei, Schreyenb. 1, 26a.
— T., Tabakhdlg., Moskauer Str. 50, ☎ 5255.
Maljawski, Paw., Bahnbmt., Palissadenstr. 1, W. 7.
Malienko, Tatj. Iw.', Bahnbmt., Dorpater Str. 63.
Malikow, Sem., Zimm., Mosk. Str. 60.
Malikowski, Ed., Maler, Gertrudstr. 70
— Karl Joh.', Hg., Gertrudst. 70, W. 6.
Malin, Jak. N., Reiseibmt., Sprenkstr. 34
— Jak., Former, Windstr. 31.
Malinin, Alex., Bmt., Meisterstr. 18.
— Wass., Bez.-Ger.-Bmt., Dorotheenstr. 37W10.
Malinkin, Alex., Hsb., Gertrudstr. 92.
Malinok, M., Wwe., Sprenkstr. 24, W. 4.
Malinowski, Ant., Spielw.-Hdlg., Suworowstr. 93.
— Anna, Schndrn., Palissadenstr. 26.
— Elise, Wwe., Artilleriestr. 40, W. 53.
— Ella, Handarb.-Lehr., Mühlenstr. 91.
— J., Former, Behnensche Str. 4.
— Ign., Schuhm., Nikolaistr. 11W12.
— Iw., Hdlr., Mosk. Str. 98, W. 2.
— Iw., Schmied, Duntenhof. Str. 2.
— Karl Friedr.', Hg., Kaufstr. 7W5.
— Karol., Wwe., Rumpenh. Str. 7W33.
— Kas., Auss., Hospitalstr. 11.
— Kas., Bahnbmt., Palissadenstr. 17.
— Konst., Frisirsalon. Alexanderstr. 153.
— Konst., Frisör, Alexanderstr. 151.
— Mar., Wirtin, Grünstr. 6.
— Marta, Ausw., Lagerstr. 55.
— Mich., Bmt., Wolmar. Str. 27W14.
— Nik., Masch., Katharinendamm 2W13.
— Paul, Klavierstimmer, Parkstr. 3.
— Paul., Generals-Wwe., Ritterstr. 33.
— Paw., Kupferschm., Sternstr. 31W9.
— Pet., Maurer, Suworowstr. 79W19.
— Pet. Iw.', Bahnbmt., Duntenhöfsche Str. 2, W. 10.
— Sofie, Frl., Ritterstr. 33.
— W., Bahnbmt., Palissadenstr. 27W1.

Wein- u. Austern-Stuben Basteiboulevard Nr. 2, Telephon Nr. 80. Otto Schwarz. Wein-, Delikatessen- u. Cigarren-Lager Basteiboulevard, Ecke der Kalkstrasse.

— Wold., Gerber, Martinshöfsche Str., Haus Ossipow.
— Wold., Masch., Peterholm. Str. 6.
Malischew. Sieh Malyschew.
Malischewitz, Alex., Wwe., Revaler Str. 38.
Malischewski, Stan., Mech., Pokrowstr. 19.
Malitzki, Wladisl., Feilenh., Wendensche Str. 11, W. 7.
Maljugin, Al., Hsb., Moskauer Str. 199.
Maljuk, Oss., Kutscher, Ritterstr. 1a.
Malk, Rido, Gerber, Soldatenstr. 5.
Malke, Eug., Setzer, Asylstr. 25W2.
— Mich., Hg., Schreyenbusch 2, 14.
Malkewitsch Franz, Tschlr., Färberstr. 6.
— Agr., Hsb., Slawenstr. 5a.
— Ant., Hsb., Marenstr. 2.
— Hel., Bahnbmtn., Suworowstr. 7W8.
— Mich., Bmt., Slawenstr. 5a, W. 2.
Malkin, Em., Korresp., Alexanderstr. 33.
— Channe, Wäschehdlg., Mosk. Str. 11, ☎ 4772.
— Rahel, Bäckerei, Nordstr. 3.
— Sch., Holzhdlr., Smolensker Str. 6.
— Schlom, Mosk. Str. 15, W. 7.
— Sus., Hdlr., Parkstr. 1, ☎ 3592.
— Susm., Hg., Turmstr. 9, W. 4.
Malkow, Agrafina, Wwe., Katholische Str. 31.
— Alex. Mich.', Bahnbmt., Karlsstr. 15.
— Lukjan, Hsb., Kalugasche Str. 3.
Malkowski, Dav., Schloss., Ehstenstr. 3a.
Malleneek, Friedr., Klarirer, Thronfolgerboul. 3, W. 17.
— Joh., Former, Charlottenstr. 17W21.
Malling, Karl Jul.', Obermälzer, Matthäistr. 8.
Mally, Herm. Wilh.', Dir. u. Koll.-Prok. d. Firma G. Knopp, Bausk. Str. 57
v. **Malm, Aug., Generals-Wwe., Elisabethstr. 43.**
Malm, Ida, Musiklehr., Sünderstr. 24.
Malnitz, Ant., Schlosser, Gertrudstr. 119.
Malochowski, Paul, Schndr., Witebsker Str. 13, W. 2.
Malodkow, Alex., Frau, Moskauerstr. 82.
Malogulow, Serg., Masch., Jaroslawsche Str. 47.
Malöwski, Alma, Auss., Simonstr. 6.
— Ida, Auss., Simonstr. 6, W. 1.
— Marie, Wwe., Simonstr. 6W1.
Malog, Pet., Hg., Baldohn. Str. 9.
Malojaroslawsches Infanterie-Regim. 116, Kanzlei des Stabes, Polkowoi Dwor, ☎ 1030.
Maloschkin, Ulj., Wwe., Alexanderstr. 190.
Malsat, Aug., Maler, Marienstr. 104.
— Aug. Jak.', Bahnbmt., Säulenstr. 112.
Malschen, Karl, Briefstr., Mühlgr. Str. 18
Malt, Karl, Bmt., Säulenstr. 6W19.
— Pet., Hdlr., Mühlenstr. 3aW10.
Malta, A., Schuhw.-Hdl., Mühlenstr. 74.
— Hel., Frau HR, Parkstr. 8W7.
Malteneek, Jak., Hdlr., Fellinerstr. 2a.
Maltsch, Stan., Tschlr., Pernauer St. 11
Maltschikow, Nik., Zimm., Sadownikowstr. 37W32.
Maltzan, Georg, Uhrm., Gertrudstr. 55.
Malukaln, Otto, Maler, Säulenstr. 84.
Malum, Karl, Maurer, Pernauerstr. 25.
Maluschew, Iw., Kol.-Hdlg., Revaler-Str. 55, W. 8.
Malwes, Aug., Architekt, Schulenstr. 11. ☎ 4898,
— Anna, Wwe., Nikolaistr. 24W10.
— Joh., Maler, Kemmern. Str. 7.
— Rud., Maler, Artilleriestr. 35W11.
Malwit, Leont., Diakonisse, Suworowstr. 33, W. 1.

Malychin, Serg. Pet.', Stabskapt., Chef d. Bahntelegr., Antonienstr. 2W5, ☎ 9160.
— Olga, Wwe., Kirchenstr. 24.
Malyschew, Mich., Litogr., Revalerstr. 67
— J., Schuhm., Pokrowstr. 20, W. 20.
— Nadeshda, Wwe., Grobinsche Str. 4.
— Ulj., Frl., Mühlenstr. 72.
Malyschkin, Iw. Proch.', KR, Lehrer, Elisabethstr. 10.
— Georgi Proch.', KR, Lehrer, Elisabethstr. 10, W. 8.
Malz, Karl Mart.', Buchhltr., Hermannstr. 13W4.
Malzeneek, Iw., Gouv.-Bmt., Romanowstr. 15W13.
Malzer, Fritz Jurj., Kol.-Hdlg., Grenzstr. 8.
— Emma, Schndrn., Grenzstr. 8.
Malzew, K., Schndr., Mosk. Str. 98W27
— Pet., Zollbes., Mitauer Ch. 18.
Akt.-Ges. d. Malzowschen Industrien in Petersburg, 1. G., Kristallwaren, Portlandzement-Gußw., Bevollm. in Riga: Boris Iljitsch' Trainin, Kurmanowstr. 8, ☎ 595.
Mammes, J., Molkerei, Pernauer Str. 33, ☎ 5585.
Mamuschkin, Feodor, Lärmstr. 19, W. 4.
Manassein, Iw., Bürstenb., Palissadenstr. 5W9.
Mand, Walter, Vorarb., Talstr. 7.
Gesellschaft für Theehandel und Lager „Mandarin", 2. G., Inh.: Markus Löwenstamm, Herrenstr. 26, ☎ 2533.
Mandal, Gust., Vorarb., Alexanderstr. 165
Mandau, Rud., Schloss., Petersb. Ch. 27
Mandel, Karl, Schiffsstr. 4.
— Karl, Vorarb., Schreyenb. 2, 15.
— Rob., Hsb., Katharinendamm 22.
Mandelbaum, A., Dr. med., Spr. 9—11 u. 4—5, Wallstr. 26, W. 5, ☎ 3467.
Mandelberg, Jak., Fuhrm., Hospitalstr. 11
— Hildeg., Frau, Marienstr. 83W12.
— Marie, Wwe., Hsbn., Hospitalstr. 11.
Mandelkorn, Sim., Musiklehr., Elisabethstr. 22W37.
Mandelstamm, Minna, Klavierlehrerin, Wallstr. 28b.
— Fritz, Dr. med., Spr. 9½—11 und 3—5, Wallstr. 28b, ☎ 3309.
— H., Privat., Newastr. 30, W. 2.
— Herm., Lederhdlr., Newastr. 27, W. 4, ☎ 3514.
— P., Archit., Pauluccistr. 7, ☎ 1275.
— Rosa, Wwe., Romanowstr. 35W29.
— S., Hdlr., Sprenkstr. 6W4.
Mandrowitzky, Pet., Dw., Pauluccistr. 2.
Mandschul, Paw., Stallmstr., Suworowstr. 117.
Maneke, Ed., Schloss., Schreyenb. 1, 6.
Manetzki, Anela, Frau, Laborat. Str. 9.
Manewitsch, Sal., Bäcker, Mosk. Str. 59
Mangalin, Ernst, Masch., Romanowstr. 123, W. 67.
Mangel, Lisa, Wäsch., Torgel. Str. 6.
G. Mangelsdorf, 2. G., Kommission u. Agentur, Inh.: Gerhard Mangelsdorf, Thronfolgerboul. 15, ☎ 2917.
Mangelsdorf, Gerh. Edm.', Inh. der Firma G. Mangelsdorf, Dir. d. A.-G. Brauerei Livonia, Thronf.-Boul. 15.
Manger, Max, Werkmstr., Baumstr. 7.
Mangol, Karl, Schmiedemstr., Kalnezeem. Str. 106.
— Mart., Schloss., Schreyenb. 2, 31.
— Mart., Schlosser, Wolmarsche Str. 26.

— Pet., Heizer, Dampfstr. 76, W. 16.
— Wilh., Goldschm., Kalnezeem. Str. 106.
Mangold, E., Amtsbote, Schwalbenstr. 1
Mangolin, Tennis, Schlosser, Feldstr. 4.
M. J. Manguby-Tscherkess, 2. G., Tabakfabrik, Inh.: Moissei Iljitsch Manguby-Tscherkeß, Kalkstr. 6.
Mangul, Anna, Wwe., Kalnezeem. Str. 77
— Eva, Wwe., Tempelstr. 2a.
— Gust. Heinr.', Stabskapt., Marienstr. 83W6.
— Herm., Exped., Alexanderstr. 103, W 48, ☎ 3026.
— Jan, Expreß, Artilleriestr. 40.
— Pet., Tschlr., Matthäistr. 43, W. 17.
Mangub, Jan, Fuhrm., Gertrudstr. 91.
— Wilh., Kutscher, Dünamünd. Str. 28
Mangustow, Fed., Hsb., Windstr. 32.
Mangwitsch, Mich., Maur., Hasenholm. Ufer 23.
Manitz, Alex., Feilenh., Pet. Ch. 82.
— Karl, Schmied, Petersb. Ch. 104.
Mankewitsch, Aug., Schloss., Maschinenstr. 8W2.
— Marianne, Rentn., Sprenkstr. 36.
Mankos, Nik., Bonbonfabr., Eliasstr. 5.
Mankowski, Metsch. Feofil.', KA, Zollbmt., Katharinenstr. 1, W. 8.
Mann, Aug., Hsbn., Aststr. 67.
— Arn., Lagerverw., Champetre. Str. 95
— Benj., Agent, Säulenstr. 65W17.
— Benj., Hsb., Michailstr. 18.
— F., Schuhm., Lärmstr. 17.
— Wilh., Fr., Privat., Michaelstr. 18.
Mannik, Jan, Hsb., Unionstr. 43.
— Jan, Schloss., Rumpenh. Str. 8W16.
— Alex., Töpfer, Färberstr. 6aW3.
Mannsohn, Jan, Hsb., kl. Mosk. Str. 27.
— Mart., Schlosser, kl. Moskauer Str. 27.
Manowsky, Aug., Ballet., Säulenstr. 49a.
— Joh., Messerschmied, Moritzstr. 11.
— Marg., Wwe., Säulenstr. 49a, W. 13.
Mansberg, Marie, Wäsch., Revalerstr. 87.
Wilhelm Mansfeldt & Co., 2. G., Tapeten u. Wiener Möbel, Inh.: Joh. Wilh. Mansfeldt, kl. Petrikirchenstr. 1, ☎ 1960.
Mansfeldt, Wilh., Inh. d. Firma Wilh. Mansfeldt u. Co., Alexanderboul. 1.
— Wilh. Wilh.', Kassir., Alexanderb. 1.
Mansil, A., Zeichner, Wasserstr. 24.
Manson, E., Hg., Romanowstr. 92.
— Alma, Schreibw.-Hdl., Mosk. Str. 195
— Emma, Wwe., Gertrudstr. 119W13.
Manssyrew, Seraph. Pet.', Fürst, Hsb., vereid. Rechtsanw., Marienstr. 29 W. 36, ☎ 5125.
v. **Mansurow, Marie, geb. Fürstin Dolgorukow, WGR-Gattin, Suworowstr. 117, ☎ 984.**
— J. S., Vorst. d. Dreifalt. Klosters, Suworowstr. 126.
Mant, Joh., Hutm., Palissadenstr. 26.
— Karl, Hutm., Fuhrmannsstr. 1.
— Wlad., Hutm., Palissadenstr. 26W44.

Maschinenbau-Aktiengesellsch.
R. H. Mantel,
Dünamündsche Strasse 35.
Telephon 7.

Karl Grünberg, Matthäistr. № 54, im eigenen Hause. Telephon № 2402.
Die besten Gummireifen der Welt.

Nur importierte Weine in grösster Auswahl.

Karl Grünberg, Matthäistr. № 54, im eigenen Hause. Telephon № 2402. Die besten Gummireifen der Welt.

Maschinenbau-Aktiengesellsch. R. H. Mantel, 1. G., Aktienges., Direktore: R. H. Mantel, C. A. Beck, E. Bartels, Dir.-Kand.: F. Krauß und A. Beck, Dispon. Dir.: Konsul R. H. Mantel, Prok.: Oskar Habermann u. Aug. Jahnke, Fabrik: Dünamündesche Str. 35, ☎ 7, Kaufm. Büro ☎ 4307.
R. H. Mantel, 2. G., Handelsvermitt., Inh.: Rud. Heinr. Mantel, Prok.: Emil Bartels, Dünamünd. Str. 25.
Mantel, R. Heinrich, Konsul der Schweizer Eidgenossenschaft, dispon. Direkt. der Maschinenbau Akt.-Ges. R. H. Mantel, Inh. der Firma R. H. Mantel, Dünamündesche Str. 35.
Manteneek, Andr., Wächter, Sprenkstr. 61
— Jan, Hg., Ritterstr. 41W12.
— Lina, Wwe., Hsb., Ritterst. 65, W. 2.
— Pet., Kleinhdlr., Königsstr. 43.
Manteuffel, Gust., Freiherr, Pferdestr. 3, W. 1, ☎ 3034.
— Jos. Rich.', Baron, Arzt, Spr. 10—11 für chirurg. Krankh. in seiner Privatklinik, Kirchenst. 36, ☎ 1422 u. 5—6 in der Wohn.: Alexanderstr 18, ☎ 2454.
— Ignaz Richard', Baron, vereid. Rechtsanw., Spr. $5^1/_2$—$6^1/_2$, Pferdestr. 3W1, ☎ 3034.
Manteuffel, Jaques, Zahnarzt, Spr. 10 bis 1 u. 3—6, Sonnt. 10—1, Suworowstr. 6, W. 2a.
— A., Kfm., Waisenstr. 5W14.
Karl Mantneek, 2. G., Traktör, Mühlenstr. 78.
Mantneek, Joh., Rentn., Ritterstr. 41.
Manton, Joh., Schneidermstr., Suworowstr. 82, W. 7.
Mantz, Karl Joh.', Kontorbmt., Baumw.-Manuf. Strasdenhof.
Manuschis, D., Materialverw., Gertrudstr. 121.
Manutscharow, Andr. Sem.', Kapt., Suworowstr. 93, W. 5.
Manzewitsch, Alex., Schlosser, Augustenstr. 7, W. 7.
Ernest Maquet & Co., 1. G., Flachs, Inh.: Ernest Emil Romain Maquet, George Prosper Alfred Maquet und Emile Alfr. Paul Maquet in Lille, Bevollmächt. in Riga: Emile Martin, Turgenjewstr. 23, ☎ 1956.
Maraun, B., Strickanst., Theaterstr. 2.
Marauske, Pet., Dreher, Spargelstr. 10.
Marauski, Mar., Wwe., Bausk. Weg 9.
Marbeck, Fritz, Schmied, Marienmühlenstr. 24.
Marchand, Heinr., Kontorbmt., Baumw.-Manuf. Strasdenhof.
— Paul Alb.', Fabrikbmt., alte Mitauer Str. 62.
Marcherda, Franz, Schmiedemstr., Katholische Str. 4.
Marck, Ad., Schloss., Pokrowstr. 20W12.
Marcq, Ludovic, Fabrikdir., Brunnenst. 2.
Marcq-Lavczewicz, Vikt., Fabrikdirektor, Alexanderstr. 147.
Marcus, A. L., Hg., Dorotheenstr. 6W10.
— Alex., Amtsbote, Windauer Str. 5.
D. J. Marcuse, 2. G., Drogen, Inh.: Sore Marcuse, Friedensstr. 2.
Marcuse. Sieh auch Markuse.
— Paul, Mitinh. d. Firma Arnholdt & Marcuse, Sünderstr. 30, W. 3, ☎ 1795.
— Dav. J., Provisor, Revaler Str. 1.
Mardarjew, Nik. Mich.', Milit.-Arzt, Dünamünd. Str. 7.
Mareiko, Anna, Schndrn., Säulenstr. 28
Marek, Paw., Zimmerm., Schützenstr. 6.
Maresch, Elise, Frl., Schndrn., Schwimmstr. 23, W. 8.
— Elise, Wwe., Felliner Str. 9W7.
— Marie, Bmt.-Wwe., Schützenstr. 19.
— Osk., Korresp., Schützenstr. 19, W. 5.
— Wilh., Wwe., Gertrudstr. 1.
Margalewski, Karl, Schloss., Säulenstr. 81
Margewitsch, Ant., Sattler, Jarosl. Str. 8
K. Marggraf, 2. G., Messer u. chirurg. Instr., Inh.: Karl Marggraf, Prok.: Friedr. Aug. Kunz, Niederlage: Herrenstr. 16, ☎ 2450, Fabrik: Romanowstr. 40, ☎ 2238.
Marggraf, Karl, Inh. der Firma K. Marggraf, Romanowstr. 40.
Margis, Ant., Fuhrm., Laboratoriumstr. 27, W. 5.
— Joh., Dw., Dünaburger Str. 11.
Margolias, Mos., Hdlr., Sprenkstr. 65.
Margolin, Mowscha, Zunahtm., Moskauer Str. 42.
Taube Margolis, 2. G., Lampen und Eisenw., Zaunstr. 1.
Margolis, Benzel, Inh. der Firma Kanter & Margolis, Wallstr. 24, W. 8.
— Dora, Frl., Säulenstr. 65W20.
— Fanny, Dentiste, Spr. 10—2 und 5—8, Peterholmstr. 5W18.
Margules, Marie, Hebamme, Schreyenbusch 5, 3.
Margus, Aug., Ing. Chem., Martinshöfsche Str. 2.
Mariasch, Wille, Tschlr., alte Mit. Str. 30
Marjaso, Pet., Agent, Felliner Str. 3.
Marien-Diakonissenhaus, Friedensstr. 3, ☎ 1716.
Marien-Kinderasyl, Romanowstr. 108. ☎ 5166.
Marien-Kinderbewahranst., Kalnezeemsche Str. 25.
Marienschule des Frauenver., Kalnezeem. Str. 25.
Friedrich Marienfeldt, 2. G., Fleisch- u. Wurstw., Inh.: Friedrich Marienfeldt, Amts-Fleischermstr., Fabrik: Alexanderstr. 118, ☎ 743, Niederl.: Kalkstr. 13, ☎ 915, Dünamarkt 500, ☎ 1076.
L. Marienfeldt, 2. G., Fleisch, Inh.: Ludw. Marienfeldt, Dünamarkt 45/46, ☎ 2712.
Marienfeldt, Alb., Fleischermstr., Revaler Str. 19, W. 1.
— E., Amts-Fleischermstr., Tuckumerstr. 17
— Elisab., Frau, Marienstr. 114.
— Friedr., Amts-Fleischermstr., Inh. der Firma Friedr. Marienfeldt, Alexanderstr. 118.
— Hugo, Hsb., Fleischermstr., Marienstr. 114.
— Karl, Amts-Fleischermstr., Kurmanowstr. 11W39.
— Ludw., Amts-Fleischermstr., Inh. der Firma L. Marienfeldt, Marienstr. 114, ☎ 2746.
Marijew, Marie, Wwe., Marienstr. 4a.
Mark, Ans, Hsb., Torfstr. 10, Q. 1.
— Adam Heinr.', Schiffsstr. 13W35.
— J., Heizer, Ritterstr. 102W18.
— Karl, Zeichner, Schiffsstr. 13W35.
— Reinh., Dreher, Torfstr. 10.
Markan, Andr., Dw., Sprenkstr. 6.
— Magn., Tschlr., Säulenstr. 30, W. 32.
— Pet. Andr.', Bmt., Suworowstr. 13.
Markau, Nik., Mech., Sternstr. 15W13.
Markaus, Jan, Hdlr., kl. Milchstr. 4.
Markel, Mowscha, Schndr., Romanowstr. 90
A. Markelow, 2. G., Traktör, Inh. Alex. Markelow, Säulenstr. 80, ☎ 2033.
Markelow, Alex., Inh. d. Firma A. Markelow, Säulenstr. 80W17.
— Nik., Schuhm., Champetresche Str. 90
Markewitsch, Hans, Sattler, Seestr. 27.
— Hedw., Wwe., Alexanderstr. 16W2.
— Iw., Bahnbmt., Palissadenstr. 12.
— Kas., Schaffn., Olivenstr. 11W9.
— Krist., Vorarb., Alexanderstr. 151W1?
— Olga, Wwe., Schreyenbusch 2, 22.
— Osſ., Maurer, Ludwigstr. 2, W. 7.
— Rem. Ant.', Bahnbmt., Palissadenstr. 12W13.
— Tit., Bmt., Popowstr. 3a, W. 74.
— Wladisl. Mich.', Zeichner, Bahnbmt., Lazarettstr. 3, W. 6.
Markewitz, Fr. Karl', Kontorbmt., Olivenstr. 5W6.
— Anna, Glanzpl., Grenzstr. 18.
— Christ., Kurzw.-Hdl., Katharinend. 5
— Jan, Intend., kl. Altonaer Str. 6.
— Jan, Steller, Ballastdamm 7.
— Joh., Kol.-Hdl., Taubenstr. 28.
— Kas., Bahnbmt., Gertrudstr. 123W25
— Krist., Schloss., Kreßlerstr. 6.
— Louise, Elementarschule für Knaben und Mädchen, Olivenstr. 5W4.
— Lud., Sortirer, Hapsaler Str. 24.
— Sam., Schmied, Marienmühlenstr. 4
— Sander, Maurer, Essenhöf. Str. 22
Markis, Bernh., Schndr., Dünaburger Str. 52, W. 3.
— Jan, Tschlr., Matthäistr. 60, W. 7.
Markitant, Alex., Mstr., Burschenstr. 1
— Andr., Vorarb., Ballastdamm 68.
— Fritz, Maler, Lärmstr. 25.
Markowski, B., Schndr., kl. Königsstr. 3
Markmann, Dorot., Wwe., Karolinenstr. 39, W. 11.
Markot, Marta, Vorarb., Hapsalerstr. 3
Markow, Dem. Paw.', Kassir., Matthäistr. 20, W. 20.
— Ant., Kfm., Mühlenstr. 125, W. 2.
— Dav., Zimmerm., Grenzstr. 28.
— Demt., Schlosser, Witebsker Str. 25.
— Dm., Teehaus, Dünab. Str. 49.
— Jak., Drahtz., Pernauer Str. 12W11
— Jak., Fuhrm.-W., Schreyenb. 1, 8a.
— Jak., Schlosser, Alexanderstr. 174.
— Iw., Hdlr., Mühlenstr. 134, W. 6.
— Leibe, Schndr., Marienstr. 87, W. 7.
— M. S., Gerichtsbote, Gertrudstr. 76
— Osw, Mart.', Hg., Schlockſche Str. 5
— Praskowja, Hsbn., Gertrudstr. 76.
— Sem., Bahnbmt., Palissadenstr. 6.
— Sinaida, Frau, Marienstr. 64W12.
Elektrotechn. Büro „Ampère", M. S. Markowitsch, 2. G., Inh.: Mowscha Markowitsch, Scheunenstr. 26, ☎ 588.
Markowitsch, Mowscha, Inh. d. Firma Elektrotechn. Büro „Ampère", Neustr. 5W3.
Markowitz, Anna, Frau, Marienstr. 79.
— Mart., Bmt., Marienstr. 110W50.
— Mart., Kassir., Sternstr. 30.
— Noss., Holzhdlr., Moskauer Str. 52.
— Pet., Student, Säulenstr. 52aW12.
Markownik, J., Hdlr., Mosk. Str. 54W17
Markownikow, Andr., Fabrikbmt., Rummelshöfsche Str. 5W6.
Markowski, Alex. Wilh.', Hg., Romanowstr. 94W15.

Ch. Jürgensohn, Weingrosshandlung, Wallstr. Nr. 20. Telephon Nr. 106.

— Andr., Schloss., Unionstr. 5W24.
— Emil Alf.', Buchhltr., Albertstr. 9.
— Ernst, Tschlr., Unionstr. 64.
— Eug. Pet.', Bevollm. Abt.-Chef der Ges. „Prowodnik", Mühlenstr. 18W21
— Hugo Eug.', Stadtbmt., Mühlenstr. 18
— Jak., Schlosser, Pernauer Str. 20.
— Jos. Ambros.', Hg., Gogolstr. 23.
— Jul., Hsb., Maurermstr., Bärenstr. 8.
— Karol., Wwe., Wolmarsche Str. 13.
— Krist., Wwe., Sprenkstr. 11W16.
— M. A., Zeichner, Rumpenh. Str. 5.
— Made, Wäsch., Rujensche Str. 6W1.
— Mar., Wwe., Aufw., Segelstr. 25.
— N., Hdlr., Katholische Str. 33.
— N. F., Maurer, Bärenstr. 8.
— Olga, Wwe., Suworowstr. 108W14.
— Pet., Auss., Marienstr. 10, D. 19.
— Wass. Heinr.', Kontorbmt., Alexanderstr. 176, W. 25.
— Witali Jw.', Ing.-Techn., Bahnbmt., Elisabethstr. 89.
— Wold., Bierhdl., Suworowstr. 108.
— Wold., Restauration, Hospitalstr. 7, ☎ 1282.
Marks. Sieh auch Marx.
— Aug. Rob.', Werkmstr., Asylstr. 22.
— Herb. Feod.', Suworowstr. 37W7.
Markt-Kontor, Neupforte, ☎ 3156.
Markucki, Kaj., Tschlr., Meinhardtstr. 8.
Markul, Jan, Schloss., Helenenstr. 18.
Markun, D., Portier, Nikolaistr., Reichsbankgeb. W. 15.
— Oss., Zimm., Kathol. Str. 56W16.
Markunas, Bonif., Zimm., Dünamünd. Str. 66.
— Ign., Fuhrm., Ritterstr. 123W13.
— Jos., Tschlr., Jägerstr. 1W9.
— Ludw., Bahnbmt., Seestr. 29, W. 6.
— S. A., Schaffn., Jaroslaw. Str. 3.
Markunis, Karl, Müller, Jakobstädtische Str. 15W12.
Markurow, Jank., Fabrikbmt., Revaler Str. 28W83.
Markus, Christ., Dreher, Bürgerstr. 10.
— J., Hsb., Polang. Str. 8, D. 1.
— J., Wwe., Smolensker Str. 9, W. 23.
— Jan, Hsb., Kownosche Str. 15.
— K., Erpreß, Wolfsstr. 3.
— Mik., Hsb., Cementstr. 5, D. 1.
— Moses, Hdlr., Eliasstr. 7, W. 7.
— P., Wwe., Katholische Str. 33.
Markuschewitsch, Frieda, Musiklehrn., Suworowstr. 40, W. 16.
Markuschewitz, B., Schndrn., Alexanderstr. 71, W. 1.
— Abr., Schuhm., Sadownikowstr. 23.
— Ella, Klavierlehrerin, Elisabethstr.89.
— Mark., Holzhdlr., Romanowstr. 70a.
— W., Schndr., Kalkstr. 27W10.
Markuse. Sieh auch Marcuse.
— Hirsch, Klempner, Alexanderstr. 113.
— Jankel, Schndr., Uferstr. 7W18.
— Mitm., Klempner, Wenden. Str. 5.
Markuwenas, Ant., Hg., Gerberstr. 8W42
Markwardt. Sieh auch Marquardt.
— Eva, Wwe., Sprenkstr. 46, W. 6.
— Wilh., Bäckerei, Gogolstr. 7.
Markwitz, Alex., Schlosser, Rumpenhöfsche Str. 8, W. 3.
Markwordt, Anna, Wwe., Ritterstr. 69.
— Jul., Chorist, Schwimmstr. 22W24.
Marmakewitsch, K., Bahnbmt., Romanowstr. 84W9.
Marnitz, Sofie, Wwe., Marienstr. 45.
Marnitz, A., zünft. Maurerges., Revaler Str. 51, D. 1.
— Johanna, Not.-Wwe., Georgenstr. 1.

Marogin, Gr., Schuhm., Kostrom. Str. 12
Maros, Ludw., Hdlr., Konradstr. 10.
— Andr., Dw., Mühlenstr. 36, W. 3.
Marotschka, Mich., Zimmerm., Polotzker Str. 7, W. 17.
Marowski, Albr., Techn., Rathausplatz 3
— Franz, Mech. Werkst., Mosk. Str. 150
— Gust., Büchsenschm., Rumpenh. Str. 8.
— Jul., Schiffszimmerm., Ritterstr. 48.
— Kath., Hsbn., Moskauer Str. 150.
— M., Lehrerin, Elisabethstr. 77W4.
— Mart., Schlosser, Alexanderstr. 145.
Marquardt. Sieh auch Markwardt.
— Alb., Segelm., Schiffsstr. 32.
— Karol., Ing.-Wwe., Jakobsstr. 16.
— Rich., Amts-Fleischermstr., Gesch. und Wohn.: Romanowstr. 68W5.
— Rich., Lithogr., Bausk. Str. 4.
— W., Buchbinderei, Pferdestr. 19, W. 1.
„Mars", Radfahrerver., Pet. Ch. 22a.
Marschalewitz, Pet., Klempner, Wolmar. Str. 35, W. 15.
Gesellschaft der Rigaer Kolonialwarenhändler „Mars", 2. G., Vorst.: Karl Ruhm, Herrenstr. 25, ☎ 2523
Marschalk, Kath., Vorst. d. Luisenschule d. d. deutschen Frauenbundes, 1. Weidendamm 4.
Marschan, Krisch, Maler, Sprenkstr. 28
— Mart., Maler, Gerberstr. 5W33.
Marschant, Ad., Koch, Romanowstr. 18.
Marschau, Joh., Auss., Alexanderstr.158.
Marschinski, Apoll. Serg.', KR, Kameralh.-Bmt., Romanowstr. 36W10.
Marschütz, A., Klempnerei (Inh.: Rich. Marschütz), Schmiedestr. 19, ☎ 3455.
— Ella, Frl., Böttcherstr. 7.
— Fanny, Hgn., Domplatz 5W3.
— James, Mitinh. d. Firmen Louis Lundmann & Co. und Krafft & Jenckel, Königsstr. 16, W. 3, ☎ 1529.
— Rich., Amts-Klempnermstr., Inh. der Klempnerei A. Marschütz, Kirchenstr.41
— Vikt., Ing.-Techn., Dir.-Geh., 1. Weidendamm 27, ☎ 2913.
The Union Cold Storage Co. Sidney J. Marshall, 2. G., Kühlhausbetrieb, Kommanditgesellsch., Sidney J. Marshall, einziger offener Gesellschafter, Andreasholm, ☎ 472 und 2673.
Marsohn, Jul., Polizeibmt., Marienstr. 8
H. Martens, 2. G., Agentur u. Kommiss., Inh.: Henning Henning' Martens, Prok.: Viktor Weidemann, Sandstr. 4, ☎ 1368 Holzabteilung, ☎ 5376 Befrachtung.
Martens, Alex., Hsb., Kol.-Hdlr., kleine Lagerstr. 27.
— Anna, Wwe., Romanowstr. 161, W. 7.
— Artur, Bmt. d. Oek.-Amts, Gertrudstr. 100W8.
— Elis., Schndrn., Alexanderstr. 161.
— Ellinor, Zeichnerin, Elisabethstr. 12.
— Ernst, vereid. Landmesser, Elisabethstr. 12, W. 7.
— H. E., Mitinh. d. Firma The American Agency, Parkstr. 4aW19.
— Hans, Buchf.-Lehrer, Dagdener Str. 2
— Henning Henning', Inh. d. Firma H. Martens, Sandstr. 4.
— Jul., Buchhltr., Albertstr. 5, W. 10.
— L., Lehrerin, Lermontowstr. 2a.
— Mar., Schndrn., Elisabethstr. 22.
— Olga, Modistin, Basteiboul. 2.
— Rich., Bmt., Newastr. 26, W. 82.
— Wilh., Inh. d. Holsteinschen Molkerei, Bauskesche Str. 4.
Martensen, Jutta, Frl., Nikolaistr. 21.

Martin, Emil, Orgelbauer, Industriestr. 9
— Ed., Setzer, Eliasstr. 19, W. 16.
— Elli, Chorist., Theaterboul. 8W7.
— Emile, Bevollm. der Firma Ernest Maquet & Co., Turgenjewstr. 23.
— Hans, Dw., Mühlenstr. 53, W. 13.
— Hans, Tschlr., Artilleriestr. 36W5.
— Helene, geb. Neumann, Wwe., Trinitatisstr. 2, W. 16.
— J., Schndr., Rote Str. 4, W. 2.
— Jak., Masch., Kurmanowstr. 23W27.
— Jan, Dielenbohner, Marienstr. 80.
— Jul., Kontorbmt., Industriestr. 9.
— Karl, Chorist, Theaterboul. 8W7.
— Konr., Tschlr., Adlerstr. 14, W. 17.
— Otto, Schndr., Pokrowstr. 18W12.
— Rudolf, Pianofortebauanst. u. Wohn., Marstallstr. 26, W. 1.
Martinaitis, Kaj., Maler, Gustavstr. 1.
— A., Wwe., Romanowstr. 84W16.
— Olga, Hdlrn., Dünab. Str. 68W9.
Martinell, Rob., Messerschmiedemstr., Neustr. 24, W. 10.
— Joh. Ferd., Vergolder, Mühlenstr. 59.
— Krist., Schlosser, Moorst. 25.
Martinelli, Am., Schndrn., Dorp. Str. 57
— Aug. Wilh.', Kontorbmt., Revalerstr.15
— Wilh., Tschlr., Laboratoriumstr. 16.
Martinenko, Jw., Schaffn., kl. Palissadenstr. 21, W. 7.
Martini, Jak., Zimmerm., Strauchstr.1a
Martinjakob, Mar., Wäsch., Helenenstr.3
Martinkewitsch, Math., Exped., Peterholmstr. 19W1.
Martinkus, Ant., Mech. Werkst., Mitauer Ch. 24.
— Ant., Schndr., Gertrudstr.123, W.29.
Martinow, Alex., Hg., Romanowstr. 27.
— E., Privat., Marienstr. 36W8.
— E., Schmiedewerkst., Schreyenb. 1, 1.
— Ed., Hg., Hilfsstr. 13.
— Felix Jak.', Bahnbmt., Wassenstr. 6.
— Hedw., Wwe., Alexanderboul. 3.
— Joh., Setzer, Todlebenboul. 2, W. 30.
— Jul., Schuhm., Schreyenbusch 2, 17.
— Jw., Dw., Moskauer Str. 213W4.
— Jw., Fleischer, Revaler Str. 28W65.
— Jw., Schndr., Kathol. Str. 33W23.
— Konst., Postbmt., Friedensstr. 1.
— Konst., Postbmt., Nikolaistr. 85.
— Marg. Joh.', Kontorbmtn., 1. Weidendamm 10W10.
— Marie, Frl., Mühlenstr. 102.
— Marie, Wwe., Kathol. Str. 9W3.
— Mark. Vikt.', Hg., Gertrudstr. 14W11.
— Ottil., Strickerin, Petersb. Ch. 62.
— T., Bäckerei, Peterholmstr. 5.
— Wallfr., Dr. phil., Chem., Seestr. 1.
— Wilh., Vorarb., Wenden. Str. 41W12
Martinowski, Jur, Maurer, Laborator. Str. 23W10.
Martinsenn, Eug. Ferd., Hg., Mühlgrabener Str. 14a.
A. Martinsohn, 2. G., Getränke, Inh.: Artur Martinsohn, Sprenkstr. 52, ☎ 149.
Jacob Martinsohn, 2. G., Eisen, Inh.: Maria Theophile Amalie Roberg, verw. Martinsohn, geb. Rudolf, Dorpater Str. 1, ☎ 537.
Jeannot Martinsohn, 1. G., Manuf.-W., Inh.: Joseph Martinsohn, Prok.: Olga Martinsohn, Sünderstr. 24, ☎ 1416.
Martin Martinsohn, 2. G., Handelsvermittl., Inh.: Mart. (Markus) Martinsohn, Wallstr. 16, ☎ 2524.

Karl Grünberg, Matthäistr. № 54, im eigenen Hause, Telephon № 2402, Die besten Gummireifen der Welt.

Eigene Filialen: Mühlenstr., Ecke der Suworowstr., Tel. 325. Hagensberg, Waldstr. 4a, Tel. 3950.
Weberstrasse, Ecke der Altstadt, Tel. 1569. Mitauer Chaussee 12, Tel. 3055.

Karl Grünberg, Matthäistr. № 54, im eigenen Hause. Telephon № 2402. Die besten Gummireifen der Welt.

Sander Martinsohn, 2. G., Eisen und Glas, Inh.: Marie Martinsohn, Koll.-Prok.: Christine Martinsohn u. Peter Martinsohn, Dorpater Str. 16, ☎ 443, mech. Werkstatt: Nikolaistr. 58, ☎ 1589.
Martinsohn, Alex., Dekoratör, Petersb. Ch. 4, W. 18.
— Alex. Sander', Buchhltr., Dorp.Str.18
— Andr., Amtsbote, Gerberstr. 8W34.
— Andr., Zimm., Fischerstr. 18.
— Andsche, Heizer, Schreyenb. 5, 20.
— Anna, Klosterstr. 9, W. 4.
— Anna, Schndrn., Bausk. Str. 78.
— Anna, Frl., Marienstr. 18W8.
— Anna, Wwe., Domplatz 15W7.
— Artur, Inh. der Firma A. Martinsohn, Sprenkstr. 52W27.
— Cäcilie, Wwe., Architektenstr. 1W6.
— Christ., Hsb., Pionierstr. 2, W. 1.
— **Christine, Koll.-Prok. d. Firma Sander Martinsohn**, Dorpater Str. 18.
— Dav., Töpfer, Rabenstr. 9, W. 6.
— Ed., Buchhdl., Alexanderstr. 89.
— Ed., Hsb., Rodenpoiser Str. 1b.
— Ed. Jak.', Abt.-Chef d. Firma Moritz Feitelberg, Schulenstr. 14, W. 2.
— Edm., Provisor, Säulenstr. 29W14.
— Eisak, Hdlr., Moskauer Str. 50.
— Ernst, Töpfer, Popowstr. 3a, W. 75.
— Eug., Frl., Buchhltrn., Marienstr.76.
— Eva, Wwe., Säulenstr. 66, W. 4.
— Friedr., Hsb., Buchdr., Romanowstr. 28
— Friedr., Stauer, Kohlenstr. 34.
— Gotth., Kfm., Matthäistr. 95W11.
— H., Amtsbote, Sommerstr. 6.
— Henr., Lehrers-Wwe., Marienstr. 76.
— J., Fuhrm., Revaler Str. 86, W. 3
— Jak., Hg., Schlocksche Str. 43.
— Jan, Hdlr., Färberstr. 21, W. 1.
— Jan, Hg., Dorp. Str. 4, W. 8.
— Jan, Heizer, Färberstr. 4, W. 32.
— Jan, Holz- und Heuhdl., Färberstr. 21.
— Jan, Kol.-Hdl., Sprenkstr. 36.
— Jan, Maler, Moritzstr. 2a.
— Jan, Maler, Schreyenbusch 7, 14.
— Jan, Maurer, Sprenkstr. 75, W. 12.
— Jan, Polier, Kathol. Str. 48W66.
— Jan, Schlosser, Lange Str. 15a.
— Jan, Stellm., Kuckucksstr. 28.
— Jan, Tschlr., Feldstr. 3W10.
— Jan, Tschlr., Rumpenh. Str. 19W60
— Jan, Vorarb., Nordstr. 18, W. 4.
— Joh. Friedr.', Hg., Bullen. Str. 46.
— Jos., Inh. der Firma Jeannot Martinsohn, Pauluccistr. 19W19.
— Itz., Schuhm., Alexanderstr. 174W14.
— Julie, Bierhdl., 1. Weidendamm 7.
— Jur, Tschlr., Marienstr. 13.
— K., Bürodiener, Matthäistr. 74.
— Karl, Fleischhdl., Apothekerstr. 27.
— Karl, Fuhrm., Kurmanowstr. 13W6.
— Karl, Kol.-Hdl., Ritterstr. 41.
— Karl, Schloss., Klosterstr. 9W4.
— Karl, Schmied, Wolmar. Str. 27W13
— Karl Sander', Reisender, Dorpater Str. 18.
— Kath., Frl., Rabenstr. 1, W. 1.
— Kiril, Tschlr., Schreyenbusch 6, 11.
— Lisa, Wwe., Hsb., Rabenstr. 1, W. 2.
— M., Holzwr., Kohlenstr. 20, Q. 3.
— Marg., Oberin im Rettungsheim der Straßen-Mission, Moritzstr. 15.
— Marie, geb. Bregsche, Inh. d. Firma Sander Martinsohn, Dorp. Str. 18.
— Mart., Hdlr., Matthäistr. 95, W. 6.
— Mart., Inh. d. Firma Mart. Martinsohn, Wallstr. 16, W. 2, ☎ 2524.
— Marz, Kfm., Mühlenstr. 95W3.
— Nik., Stadtwäger, Wasserstr. 4.
— Paul, Tschlr., Matthäistr. 53.
— Pet., Kol.-Hdl., Dünaburgerstr. 57 ☎ 3832.
— Pet., Maler, Petersb. Ch. 95.
— Pet., Schiffskapt., Dünhöf. Str. 14.
— Pet., Tschlr., Kalnezeem. Str. 100.
— Pet. Sander', Koll.-Prok. d. Firma Sander Martinsohn, Wasserstr. 25.
— Sigesm. Jak.', Reisender, Romanowstr. 29, W. 12.
— Sim., Masch., kl. Mosk. Str. 11W5.
— T., Schmied, Sternstr. 5, Q. 10.
Martinson, Adelh., Hsbn., Gymnasiumstr. 25
— Alex., Fuhrm., Sternstr. 24, W. 22.
— Andr., Schloss., Windauer Str. 8.
— Anna, Kfm.-Wwe., Hsbn., Marthastr. 1
— gen. Perkon, Aug., Dreher, Kalnezeem. Str. 86, W. 20.
— Aug., Amts-Schornsteinf.-Mstr., Friedrichsstr. 5W2.
— D., Tschlr., Talstr. 18a, W. 2.
— Emilie, Frau, Laubstr. 5.
— Ewald, Kfm., Kirchenstr. 15, W. 8.
— F., Wwe., Lagerstr. 7a, W. 4.
— Friedr., Architekt, Dorotheenstr. 4.
— Fritz, Tschlr., Stintseestr. 15, W. 11.
— Georg Dav.', Mitinh. d. Firma Rob. Rimgailo & Ko., Marthast. 1W1.
— Jan, Sattler, Zabeln. Str. 1a.
— Jan, Tschlr., Wiesenstr. 2W12.
— Jeannot, Kfm., Marienstr. 24, W. 7.
— Joh., Maler, Marktstr. 7W4.
— Joh., Maurer, Mühlenstr. 31.
— Karol., Schndrn., Kirchenstr. 15W8.
— M., Schmied, Säulenstr. 92.
— Marz, Schuhm., kl. Bärenstr. 5.
— Marz, Zimmerm., Wenden. Str. 23.
— Mich., Milchhdlr., Charlottenstr. 30.
— Michalina, Wwe., Bärenst. 15, W.2.
— Ottil., Schndrn., Karolinenstr. 38.
— Paul, Korresp., Martastr. 1.
— Pet., Tschlr., Pokrowstr. 19, W. 25.
— Sophie u. Karol., Wwe., Marthastr. 9.
— Theod., Hsb., Dreher, Gymnasiumstr. 25.
Martischewski, Joh., Hdlr., Smolensker Str. 10.
Martischis, Kas. Oss.', Hsb., Mitauer Ch. 54a.
Martischunas, N., Zimmerm., Alexanderstr. 192, W. 56.
Martschinkow, Lawr., Schlosser, Romanowstr. 94.
— Jegor Jw.', Zimmerm., Bärenstr. 18
Martschuk, Hel., Schndrn., Dorp. Str. 63.
Martuschewitz, Amalie, Wwe., Schmiedestr. 36.
— Jw., Schloss., Matthäistr. 31W41.
v. Martyschewski, Tschesl. Elig.', HR, ält. Reichsb.-Kontrol., Fellinerstr. 13.
Marugin, Feod., Setzer, Birkenstr. 15.
Maruson, Marie, Frl., Säulenstr. 67W19
Maruwka, Kas., Schuhm., Gertrudstr. 106
Marx. Sieh auch Marks.
— Betty Karl', Kontorbmtn., Newastr. 23
— Ferd. Louis', Ing., Gregorstr. 10a.
— Louis, Korrektor, Newastr. 23. W. 9.
Marxhausen, Ferd. Wilh.', Ing., Prof. der R. G. Allgem. Elektr.-Ges., Kaiserwald, Villa Agthe, ☎ 3590.
Marwe, Hugo, Maler, Artilleriestr. 37.
Marz, Nik., Tschlr., Säulenstr. 76W40.
Marzew, Nikif., Dw., kl. Bergstr. 1W2.
— Wass., Klempn., Suworowstr. 122W30
Marzijewski, Paw., Zimm., Ritterstr.113
Marzin, Jur., Schiffsarb., Werro. St.6.
Marzinjak, Stan., Feilenh., Taubenstr. 17
Marzinkewicz, Leon. Leop.', Kontordiener, Helenenstr. 22W6.
Marzinkewitsch, Leon, Bahnbmt., Gertrudstr. 110, W. 7.
— Adam, Fuhrm., Kalugasche Str. 21.
— Alex., Hdlrn., Helenenstr. 4W35.
— Georg, Bodenmstr., 2. Weidend. 4.
— Jan, Schlosser, Asternstr. 2.
— Long., Schmied, Rabenstr. 4W2.
— Ludw., Fuhrm.-W., Peterholmstr.14a, ☎ 2855.
— Oss., Dw., Schulenstr. 12a, W. 11.
— Oss., Masch., Ritterstr. 111, W. 36.
— Ros., Wwe., Grenzstr. 13.
— Salomeja, Wwe., Felliner Str. 9.
— Stan., Böttcher, Nummershöf. Str. 2a.
— Stan., Hdlr., Dorpater Str. 30W1.
— Wlad., Schuhm., Artilleriestr. 65W12
Marzinkewitz, Wenzl., Sortirer, Waffenstr. 6, W. 10.
Marzinkowski, Helel, Schuhm., Romanowstr. 53W22.
— Hewel, Schuhw.-Fabrik, Sadownikowstr. 21.
Marzkewitz, Art., Elektromech., Matthäistr. 46aW7.
M. Masabowski, 2. G., Hüte, Mode- u. Galanteriew., Inh.: Mendel Masabowski, Suworowstr. 13, ☎ 4897.
Masabowski, Mendel, Inh. d. Firma M. Masabowski, Suworowstr. 40, W.12.
Masais, Krist., Schlosser, Fuhrmannsstr. 31.
— Rob. u. Pet., Mech., Dorp. Str. 26.
— Th., Dw., Küterstr. 11, W. 5.
Masalowski, Marie, Wwe., Marienstr. 126W26.
Masaljunas, Jos., Kol.-Hdl., Säulenstr.65 str. 21.
Masar, Chaim, Schndr., Kathol. Str. 33.
Masarkewitz, Heinr., Frisirsalon, Lagerstr. 21.
Maschan, Mich., Tschlr., Pet. Ch. 6W27
Mascharo, Wass., Schmied, Witebskerstr.3.
Mascharski, Alex. Ant.', Student, Gertrudstr. 60W22.
Maschdul, J., Maler, Seestr. 23, W. 2.
Masché, Aug., Wwe., Hausverw., Industriestr. 36.
Masche, Joh., Vorarb., Teichstr. 3W20.
Maschek, Amalie, Frau, Todlebenb. 10.
Maschelis, Jw., Schuhm., Kathol. Str. 28
— Kas., Lackirer, Bachstr. 14W3.
Maschelnik, Joh., Schuhm., Ritterstr. 86.
Maschen, G., Schuhm., Bikkern. Str. 41.
— Karl, Tschlr., Revaler Str. 51W24.
Maschewitsch, Anna, Wäsch., Kur. Str. 8.
— Benj., Frisör, Rumpenh. Str. 7W21
— Kas., Maurer, Jarosl. Str. 73W3.
Maschewsky, Matw. Mart.', WSR, Dirig. d. Reichsb., Nikolaistr., Reichsbank-Gebäude, W. 1, ☎ 799.
Maschin, Karl, Zimm., Alexanderstr. 161
Maschkewitsch, Joh., Musiker, Altonaer Str. 1.
Maschkow, Joh., Schmied, Hospitalstr. 8.
Maschlanka, Ernst u. Fritz, Frisöre, Ernestinenstr. 3.
Maschnikow, Oss., Hdlr., Dünab. Str. 6.
— Paw., Bildh., Friedensstr. 17a.
Maschol, Joh., Gerber, Ebelsh. Str. 2.
Mascholin, Nik., Schlosser, Dorp. Str. 97.
Maschtakow, Mich. Las.', Bau-Ing., Revaler Str. 35W25.
Maschulis, Sid., Feuerw., Asylstr. 18.
Maschunski, Noah, Hdlr., Jakobst. Str. 11
Maschuntas, Anna, Wwe., Revalerstr. 58
Maschurin, Tatj., Hsbn., kl. Bergstr. 7.

Wein- u. Austern-Stuben Basteiboulevard Nr. 2, Telephon Nr. 80.
Otto Schwarz.
Wein-, Delikatessen- u. Cigarren-Lager Basteiboulevard, Ecke der Kalkstrasse.

Masdawid, Ed., Mech., Suworowstr. 85.
— Jan, Maler, Wiesenstr. 2, W. 6.
— Jur., Hausverw., Matthäistr. 103.
Masdawin, Math., Wwe., Säulenstr. 74
Masdrawitsch, Willy, Tschlr., kl. Lagerstr. 47.
Maselsky, Dan., Schuhm., Eliasstr. 26.
Maser, Anna, Waschanst., Wenden.Str.25
— J., Schndr., Wallstr. 20W22.
— Jan, Schndr., Sprenkstr. 4W7.
Maserinski, A., Handarb.-Lehrn., Sünderstr. 23.
— Fritz Fritz', Korresp., Sünderstr. 23.
Masewitsch, Bolesl., Bahnbmt., Popowstr. 3aW54.
— Jos., Hdlr., Kathol. Str. 58, W. 63.
— Konst., Aufs., Ebelshöfsche Str. 4a.
Masewski, Wass. Aug.', HR, Akz.-Insp.-Geh., Alexanderstr. 124W11.
Masgal, Pet., Schloss., Artilleriestr. 38.
Masgalwin, F., Dw., Grabenstr. 11.
Mashutis, Georg Jos.', Exped., Petersb. Ch. 4W3.
Masjanis, Osi., Töpfer, Revalerstr. 58.
Masick, Joh., Hsb., Kol.-Hdl., Bärenstr. 15.
— Ferd., Briefstr., Rumpenh. Str. 8W26
— Joh., Masch., Torgelsche Str. 2W20.
Masilkin, Alex. Wass.', Bahnbmt., 2. Weidendamm, Güterbahnhof 4.
Masing, Andr., Masch.-Mstr., Asylstr. 27.
— Christ., Hsbn., Salwensche Str. 103.
— **Ed., Buchdr., Suworowstr. 52, W. 5.**
— Jan, Dw., Matthäistr. 46aW10.
— Jan, Maurer, Schulzenhöf. Str. 8.
— Joh. Christ.', Exped., Brunnenstr. 10.
— Joh. Joh.', Hg., Simonstr. 3aW15.
— Julie, Speisehausinh., Brückenstr. 10.
— **M. A., Mech. Werkst., kl. Sandstr. 1.**
— Osk., Oberlehr., Todlebenboul. 9W7.
— Pet., Fuhrm., Peterholmsche Str. 2.
— Pet., Tischlermstr., Stapelstr. 13.
Masit, Andr. Gust.', Buchhltr., Alexanderstr. 103, W. 41.
— Ed., Hg., Gertrudstr. 46W28.
— Jan, Fuhrm., Laborator. Str. 15W3.
— Karl, Steuerm., Alexanderstr. 103.
— Rud., Malerwerkst., Revaler Str. 92.
Masjutin, Nik., Generalmajor a. D., Wasserstr. 1BW6.
Maskalne, Math., Handarb.-Lehrerin, Blumenstr. 1, W. 30.
Maskalnin, Jan, Maschinenb., kl. Milchstr. 10.
Maskalunas, Ad., Dw., Schützenstr. 4.
Maskinis, Jw., Dw., Kostrom. Str. 12.
Maskolunow, Ed., Bankbmt., Gertrudstr. 67
Maskow, Vikt., Priv., Emmastr. 16.
Maskowin, Anna, Wwe., Sadownikowstr. 31W8.
E. Maskowski, 2. G., Drogen, Inh.: Ed. Maskowski, Sprenkstr. 7, ☎ 4758.
Maskowski, Ed., Prov., Inh. d. Firma E. Maskowski, Sprenkstr. 7, W. 11.
— Gust., Kfm., Waldstr. 4aW4.
— Wlad., Fleischer, Revaler Str. 38W9
— Wilh. Heinr.', Kontorist, Matthäistr. 44W14.
Maskryst, Joh., Müller, Lubahn. Str. 35.
Maskumonas, Ad., Aufs., Schützenstr. 4.
Maslabojew, Few., Hdlrn., Jaroslawsche Str. 21, W. 3.
— Jur, Zimm., Jarosl. Str. 59, W. 8.
— Jw., Zimmerm., Witebsker Str. 13.
Maslaschin, J., Kol.-Hdl., Gerberstr. 6.
Maslenikow, N., Hg., Marienstr. 79.
— Anna, Wwe., Mühlgrab. Str. 14.
Maslow, Konst., Bmt., Laborator. Str. 21.
— Elisab., Wwe., Kurmanowstr. 11.
— Wass., Kfm., Glockenstr. 11.
— Wera, Wwe., Säulenstr. 55, W. 24.
Maslowski, Ant., Aufs., Offiziersstr. 1.
— Grete, Wwe., Fuhrmannsstr. 14.
— M., Frl., Telegr.-Bmtn., Newastr. 27
— Wik., Heizer, Wilnasche Str. 12.
Maso, S., Holzhdlr., Marienstr. 50W38. ☎ 4135.
Masolika, Agaf., Wwe., Kathol. Str. 56.
Masorewitz, A. A., Fabrikbmt., Lermontowstr. 4W5.
Masorin, Feod., Tschlr., Dünab. Str. 29.
Masow, Alex., Wwe., Sprenkstr. 11W10.
Maspol, K., Maurer, Marienstr. 99W6.
— Wold., Lagerverw., Säulenstr. 50W3.
Massalski, Bron., Masch., Kathol. Str. 10
— Alf., Bahnbmt., Kathol. Str. 48W37.
— E., Möbeltransportgesch., kl. Schmiedestr. 2, W. 3.
— Ella, Frau, Pension, Basteib. 9a.
— Hil., Dw., Bullensche Str. 24.
— Joach., Schlosser, Lagerstr. 55.
— Jos., Schlosser, Mühlenstr. 23, W. 12.
— Pesse, Wwe., Uferstr. 31, W. 9.
Masse, Jur, Schloss., Mühlenstr. 39W1a
Massen, Dav., Kol.-Hdl., Augustenst. 19.
Massin, Mich., Lehrer, Mosk. Str. 56W4
Massit, Andr. Gust.', Buchhltr., Alexanderstr. 103, ☎ 4818.
Massold, Fil. Jw.', Feuerwehrm., Matthäistr. 125W7.
— J., Diener, Schloßstr. 20, W. 5.
Mast, Karl G., Büreauchef, Albertstr. 6.
— Theod. Joh.', Kontorbmt., Ritterstr. 32
Masterenkow, Alex., Rentn., Gesellenstr. 25.
Mastin, Am., Wwe., Artilleriestr. 73.
— Jak., Steinh., Milchstr. 9W24.
— Joh., Bmt., Säulenstr. 62, W. 12.
— Karl, Stuhlm., Sternstr. 15W1.
— Math., Wwe., Suworowstr. 98, W. 2.
— P. P., Kanzleibmt., Artilleriestr. 73.
Masul, Andr., Kettenschm., Fuhrmannsstr. 19a.
— Karl, Zimm., Fuhrmannsstr. 19a.
Masulis, Andr., Schlosser, Weißenhofsche Str. 13.
Masult, Jul., Bäcker, Marienstr. 93.
Masur, Alex., Vorst. d. ebr. Vereins, Brauerstr. 2, W. 13.
— Andr., Zimmerm., Marienstr. 17.
— Anlisa, Aufw., Meisterstr. 18.
— Aug., Bierhdl., Altonaer Str. 1.
— Ernst, Fuhrm., Sprenkstr. 67, W. 21.
— Franz, Bahnbmt., Ritterstr. 115W30.
— **Franz, Hsb., Grabenstr. 37.**
— J., Hdlr., Mühlenstr. 82W4.
— Jan, Oekonom, Altonaer Str. 1.
— Jan, Schlosser, Krusenh. Str. 8.
— Jw., Bahnbmt., kl. Palissadenstr. 8.
— Jw., Zimmerm., Grabenstr. 39.
— Karl, Dw., Krusenhöfsche Str. 8.
— Mart., Kutscher, Steinstr. 26.
— Osi., Bahnbmt., Palissadenstr. 1.
Masurewitsch, Karl Kellner, Ritterstr.95
— Aug., Werkmstr., Lermontowstr. 4a.
— Pet., Goldarb., Oskarstr. 3.
Masurewitz, Em., Wwe., Romanowstr. 60.
— Jos., Schuhm., Gertrudstr. 123W6.
Masurkewitz, Alex., Brauer, Pernauer Str. 23W14.
— Emil Th., Fabrikbmt., Marienstr. 146.
— Wilh., Bankbmt., Thronf.-B. 25W7.
Gesellschaft für Nafta-Industrie und -Handel „Masut", 2. G., Akt.-Ges. in Moskau, Bevollm. in Riga: Leiser Ettingen, Basteiboul. 11, ☎ 1177, Rjäsansche Str. 12.
Maszotas, Franz, SR, Oberlehrer, Mühlenstr. 40, W. 3.
Mataitis, Jos., Hsb., Kol.-Hdl., Kalnezeemsche Str. 102.
Matches, Jak., Kellner, Matthäistr. 48.
Matejka, Wenz., Konditorei, Alexanderstr. 51.
Matejuitis, Klem., Fuhrm.-W., Sternstr. 24W9.
Matejunas, Kaj., Hsb., Friseur, Dünaburger Str. 41, W. 1.
Mateljonas, J. L., Schlosserwerkstätte, Schlocksche Str. 10.
Matelson, Ernst, Werkmstr., 1. Weidendamm 10W15.
Mater, Amanda, Hsbn., Soldatenstr. 3.
— Jw., Bmt., Soldatenstr. 3.
— Karl, Bahnbmt., Grobinsche Str. 4.
Matheas, Chr., Maler, Gertrudstr. 93.
Matheis, Aug., Tapez., Wolmar. Str. 3.
Mathes, Gerh., Webemstr., Nordeckshöfsche Str. 1b.
Matheus, Joh., Aufs., Pokrowstr. 11.
— A., Frisirsalon, Rabenstr. 8.
— Aug., Hsb., Abaushöfsche Str. 4.
— Karl, Kutscher, Steinstr. 26.
— Rob., Fotogr. Atelier, Feldstr. 11.
Mathias, Bruno, Techn., Katharinenstr.6
— Berta, Wwe., Katharinenstr. 6.
Mathiesen, Charl., Kassir., Karolinenstr. 19W6.
— Alex. Joh.', Fabrikbmt., 1. Weidend. 1
— Karol., Wwe., Karolinenstr. 19W6.
— O., Frl., Schmiedestr. 9W10.
— Pet., Schlosser, Suworowstr. 109.
Mathis. Sieh auch Matthies.
— Anna, Wwe., Gertrudstr. 102, W. 6.
— Joh., Schlosser, Sprenkstr. 11.
— Karl, Maler, Wolmarsche Str. 3.
Mathison. Sieh Mattisohn u. Mattison.
Wm. Mathwin & Son, 2. G., Handelsverm., Inh.: William und George Mathwin, Bevollm.: Salm. Bielinki, kl. Schmiedestr. 10, ☎ 3465.
Matjagin, Rom., Fuhrm., Poltaw. Str. 1
Matjan, Jan Andr.', Hsb., Bierhdl., Altstr. 5.
Matisahn, G., Bahnbmt., Segelstr. 17.
Matikanis, Kaj., Bahnbmt., kl. Palissadenstr. 8W13.
Matikas, Ant., Schloss., Schreyenb. 1, 41.
Matiknnas, Ant., Schuhm., Bienenstr.14a
Matiljon, Jan, Schweizer, Rathauspl. 1
Matin, Marie, Buchhdl., Matthäistr. 22.
Matischunas, Jw., Schuhm., Jaroslawsche Str. 37W8.
Matison. Sieh Mattisohn u. Mattison.
Matjukas, Fr., Schuhm., Bausk. Str. 11
Matjukewitz, Jw., Schloss., Dorp. Str. 68
Matjukin, Konr., Verw., Maschinenstr. 1
Matjukow, Ch., Hdlr., Jesuskirchenstr. 2
Matjuschenko, Taras, Hsb., Kaluga. Str.1
Matjuschew, Darja, Wäsch., Charlottenstr. 34.
Matizky, Mich., Zollbmt., Grabenstr. 32.
Matlin, Chaje, Hdlr., Uferstr. 5, W. 19.
— Isak, Exped., Turmstr. 9, ☎ 2886.
Matlow, Joh., Tschlr., Kurmanowstr. 11.
Matorin, Andr., Kfm., Marienstr. 110.
— Jw., Kol.-Hdl., Lermontowstr. 8.
— Mich., Hg., Dünamünd. Str. 12.
— Osk., Hg., Romanowstr. 27W10.
Matoschewitz, Alex., Zimmerpol., Artilleriestr. 33, W. 4.
Matowitz, Jw., Töpfer, Gertrudstr. 99.
Matrewitsch, Krisch, Dw., Grabenstr. 33
Matron, D. J., Hg., Dorpater Str. 21.
Matros, Anna, Wwe., Altstr. 3.

Karl Grünberg, Matthäistr. № 54, im eigenen Hause, Telephon № 2402
Die besten Gummireifen der Welt.

Nur importierte Weine in grösster Auswahl.

Karl Grünberg, Matthäistr. № 54, im eigenen Hause. Telephon № 2402. **Die besten Gummireifen der Welt.**

— Dav., Glasmaler, Nußstr. 1.
— Georg, Kol.-Hdl., kl. Bergstr. 33.
— Marz, Maurer, Romanowstr. 59.
— Sem., Kol.-Hdl., Romanowstr. 113.
— Sim., Maurer, Gartenstr. 20a.
Mais, Nik., Schlosser, Bärenstr. 7, W. 8.
Matsch, Charl., Hebamme, Karolinenstr. 19.
— Gottl., Wwe., Pionierstr. 9W1.
— Jan, Schndr., Sprenkstr. 29, W. 30.
— Jw., Stauer, Windstr. 21.
— Karl, Schlosser, Suworowstr. 131.
— Karl, Schuhm., Matthäistr. 64b, W. 15
— Lis., Telefonist., Suworowstr. 102W16
— Pet., Zimmerm., Alexanderstr. 174.
Matschanow, Alex. Oss.', Feuerwehrm., Walzwerkstr. 3.
Matschenas, Matw., Schuhm., Katholische Str. 42W18.
Matscherneek, Karl, Bmt., Marienstr. 83
— Karl, Uhrm., Mühlenstr. 108, W. 1.
— Karl Jw.', Korresp., Säulenstr. 35.
Matschewsky, Joh., Hsb., Abgulden. Str. 17
— Joh., Kutscher, Mitauer Ch. 47.
— N., Schuhm., kl. Palissadenstr. 8W65
— Pet., Artellschtsch., alte Mit. Str. 40
Matschijewski, Alex., Schndr., Martinsstr. 7.
Matschin, Andr., Fuhrm., Säulenstr. 51.
— J., Schuhm., Revaler Str. 75W12.
Matschinius, Matw., Schutzm., Pet.Ch.103
Matschinsky, Kath., Wwe., Wolmar. Str. 8
Matschis, Pet., Fuhrm., Artilleriestr. 11.
— Jgn., Zimm., Ebelshöf. Str. 4a.
Matschkrewsky, W., Briefstr., Thronfolgerboul. 31.
Matschtam, Jan, Schwimmstr. 19, W. 2.
Matschu, Rein., Schuhm., Marienstr. 90.
Matschuk, Ant., Schlosser, Gertrudstr. 50.
Matschukas, Alex., Fuhrm., Sternstr. 24.
Matschulis, Jur, Hsb., Mitauer Ch. 21.
— Joh., Schlosser, Schlockische Str. 77.
— Jw., Schmied, Dünab. Str. 38W4.
— Kas., Frisör, Matthäistr. 88, W. 17
— Nik., Fuhrm., Dünaburger Str. 37.
Matschulski, Hel., Frl., Kirchenstr. 35.
— Hel., Frau, Dünamünd. Str. 57.
— Mich., Zimm., Alexanderstr. 176W12.
Matschunas, A., Dw., Dünabg. Str. 31.
— Kas., Drechsler, Wilnasche Str. 10.
Matschunsky, Sim., Hdlr., Mosk. Str. 69
Matson, Alex. Kiril', Reichsb.-Bmt., Gartenstr. 6W1.
— Alex., Hsb., Bahnbmt., Taubenstr. 2.
— Karl, Hsb., Gartenstr. 6.
— Mar., Wwe., Hsb., Sternstr. 11.
— Mart., Schlosser, Windauer Str. 72.
Matsulski, Kas., Weber, Olivenst. 11.
Mattassow, Jw., Bahnbmt., Schiffst. 32
Mattausch, Karl, Dachpappenhdl., Taubenstr. 4, ☎ 724.
Mattelson, Marie Pet.', Hgn., Gertrudstr. 10W4.
Mattey, Soph., Kfm.-Frau, Nikolaistr. 53
Matthäi-Kirchhof, Matthäistr., ☎ 3246.
Mattheas, Wold. Theod.', Brauerstr. 1.
— Ferd., Bahnbmt., Brauerstr. 1, W. 2.
— Vinc., Sattler, Mühlenstr. 31.
Matthies. Sieh auch Mathis.
Matthies, A., Amtsbote, Ernestinenstr. 11.
— Alfr. Otto', Montör, Ritterstr. 52W18
— Anna Heinr.', Buchhltrn., Fischerstr. 1a
— Ed. Friedr.', Bankbmt., Sprenkstr. 35
— Emil, Maurer, Gerberstr. 8W23.
— F., Schlosser, Säulenstr. 88, W. 19.
— Friedr., Wwe., Sprenkstr. 35W5.
— Fritz, Former, Ritterstr. 115W92.
— Heinr., Priv., Fischerstr. 1a.
— Marie, Wwe., Ernestinenstr. 11.
— Rob., Zimmermstr., Schiffsstr. 44.
Matthiesenn. Sieh Mathiesen.
Matthison. Sieh auch Mattisohn u. Mattison.
Matthison, Karl, Kellner, Suworowstr. 58
— Mart., Hdlr., Marienstr. 86, W. 3.
— W., Frau, Agent d. Dresdener Mode-Ztg., Georgenstr. 6W17.
Mattin, Lina, Schndrn., Sternstr. 14.
Matting, Rob., Matthäistr. 50, W. 40.
J. N. Mattisohn, 2. G., Lampen und Geschirr, Inh.: Judel Noah Mattisohn, Suworowstr. 11, ☎ 3746.
S. A. Mattisohn, 2. G., Schuhw.-Fabrik, Inh.: Srol Mattisohn, Bickern. Str. 3 ☎ 2338 und Marstallstr. 7.
Mattisohn. Sieh auch Mattison u. Matthison.
— Adam, Träger, Wiesenstr. 5W1.
— Alfr., Maurer, Wologd. Str. 2aW2.
— Anna Girš', Hgn., Dorpater Str. 20
— Fritz, Dw., Mühlenstr. 128W1.
— Judel, Inh. d. Firma J. N. Mattisohn, Mühlenstr. 74W22.
— N., Hdlr., Kurmanowstr. 18W11.
— Nos. Dav.', Klempn., Marienstr. 4.
— Osk., Maurer, Rabenstr. 9W23.
— Pet., Schloss., Wologd. Str. 2aW1.
— S., Hg., Schmiedestr. 63W3.
— Srol, Inh. d. Firma S. A. Mattisohn, Kirchenstr. 31, W. 7.
Mattison. Sieh auch Matthison u. Mattisohn.
Mattison, Alw. Aug.', Frl., Wallstr. 27.
— A., Wurstm., Sadownikowst. 17, W.11
— Alex., Gend., Laborator. Str. 2, W. 8
— Alex. Joh.', Bote, Nikolaistr. 10, W. 4
— Anna, Wwe., Revaler Str. 60, W. 68.
— Ans, Exped., Dorpater Str. 20, W. 40.
— Elis., Wwe., Krankenpfl., kl. Lagerstr. 15.
— Friedr., Mech., Gertrudstr. 123, W. 33
— Heinr., Former, Fuhrmannsstr. 23.
— Joh., Dw., Nikolaistr. 10.
— Joh., Schlosser, Alexanderstr. 113, W 27
— Joh., Schmied, Matthäistr. 87, W. 8.
— Joh., Tschlr., Zabelnsche Str. 7.
— Jos., Schuhm., Newastr. 34W6.
— Karl, Hsb., Talsensche Str. 23, W. 1
— Lina, Wwe., Schwimmstr. 5W8.
— M., Frisör, Moskauer Str. 33.
— M., Mützenhdl., Sünderstr. 29.
— M. D., Klempnerei, Parkstr. 3, W. 11
— Mich., Tschlr., Laborator. Str. 18.
— Osk., Hesenstr.-Geh., Mühlenstr. 103
— Pet., Hg., Pernauer Str. 11W34.
— Pet., Zimm., Katharinend. 11W12.
— Sal., Hdlr., Mühlenstr. 3W28.
Mattlau, Theod., Schlosser, Asylstr. 24.
Matto, Ed., Hg., Rabenstr. 8W4.
Matton, Louis Louis', Prok. d. Firma Starr & Ko., Pauluccistr. 6W27.
Mattul, A., Dw., Altstadt 5.
— Mart., Zimm., Charlottenstr. 19.
— Pet., Tschlr., Augustenstr. 14, W. 6.
Mattulis, Jw., Stellm., Wenden.Str.33.
— Kas., Maurer, Segelstr. 9, W. 6.
— Oss., Dw., Schlockische Str. 15.
Matukas, Kas., Fuhrm., Friedensstr. 10.
Matukowski, Mat., Hdlr., Jarosl. Str. 25.
Matul, K., Tschlr., Dünab. Str. 55W6.
— Mich., Dw., Palissadenstr. 25W5.
Matulenas, Kas., Kesselschm., Dorotheenstr. 3, W. 10.
Matulewitsch, Anna, Wwe., Kaisergartenstr. 1, W. 12.
— Joh., Maurer, Windstr. 16.
— Jw., Schndr., Romanowstr. 113W30.
— Oss., Schndr., Palissadenstr. 43W11.
Matus, Jndr., Müller, Milchstr. 8W4.
Matusa, Ant., Tschlr., Jakobstädt. Str. 5
Matusak, Mart., Zimm., Allaschestr. 13.
Matusanis, Kas., Tschlr., Augustenstr. 14
Matusaris, Jos., Schndr., Kathol. Str. 32
Matusas, Jos., Schuhm., Konradstr. 11.
— Ant., Maler, Segelstr. 9, W. 4.
— Jw., Exped., Matthäistr. 113W8.
Matuschewicz, Petr., Wwe., Dorp. Str. 27.
Matuschewitsch, Ros., Wäsch., Grobinsche Str. 4.
Matuschewitz, Mart., Schaffn., Gertrudstr. 73W26.
Matuschin, Nikif., Revieraufs., Marienstr. 113.
Matuschkewitsch, Kas., Bahnbmt., Katholische Str. 36W7.
Matusewitsch, Jak. Prof.', Dir. d. geistl. Schule, Suworowstr. 99.
— Julie, Wwe., Stintseestr. 21, W. 4.
— Oss., Bahnbmt., kl. Palissadenstr. 6.
— Stanisl., Schuhm., Torgelsche Str. 10
— W. W., Schlosser, kl. Paliss. Str. 2a.
Matusow, Ilja Dion.', Sägemühlen-Dir., Mühlgrab. Str. 7, ☎ 1305.
— Sal., Kfm., Ritterstr. 58W4.
Matwei, Aug., Brückenkass., Steinstr. 1.
— D. P., Arzt, Spr. 9—11 u. 4—6, Zaunstr. 1, W. 1, ☎ 3997.
— Fritz, Schmied, Dorotheenstr. 42W19.
— Jan, Hausverw., kl. Ballastdamm 2.
— Jul., Vorarb., Schreyenb. 4, 18.
— Wilh., Schmied, Gartenstr. 5.
Matwejenko, Jw. Alex.', Artellschtschik, Pokrowstr. 11W19.
Matwejew, Aks., Wwe., Paliss. Str. 18.
— Alex., Schlosser, Tulasche Str. 22.
— Andr., Hsb., kl. Bergstr. 11W1.
— Aniss., Bahnbmt., Augustenstr. 3W3.
— Ant., Buchdr., Wilnasche Str. 1.
— F. N., SR, Oberlehrer u. stellv. Insp. d. Peter-Realschule, Puschkinboul., im Schulgebäude.
— F. S., Postbmt., Moskauer Str. 157.
— Jegor, Mehlhdlr., Mühlenstr. 71.
— Jegor, Schaffn., Romanowstr. 129.
— Jw., Schlosser, Wilnasche Str. 1.
— K. Ch., GS, Geschäftsf. d. Rig. Hafenbau-Verw., Marienstr. 36, ☎ 5059
— Kath., Pension, Mosk. Str. 52W61.
— Mich., Lehrer, Suworowstr. 71.
— Mich. Dmitr.', Geschäftsf. d. A.-G. Aetna, Alexanderstr. 153, W. 33.
— Mich. Kas.', Artellschtschik, Kurmanowstr. 29W6.
— Nik., Töpfer, Seestr. 11, W. 16.
— Nik. Dmitr., Hg., Trinitatisstr. 2.
— Nik. J., Amts-Müllermstr., Alexanderstr. 151, W. 3.
— N. Sachar.', SR, Oberlehr., Thronfolgerboul. 2, W. 22.
— Nikit., Hsb., Bergstr. 16W1.
— W. M., Reichskontr.-Bmt., Marienstr. 32W30.
Matwin, Arno Johannes', Jng.-Chem., Betriebsleiter d. chem.-techn. Laborat. C. Ch. Schmidt, alte Mitauer Str. 60.
— Eug. Joh.', Buchhltr., Suworowstr. 116
— Jul., Jng.-Chem., Säulenstr. 54W18.
Matykalski, Serg., Hsb., Maschinenstr. 9.
— Paul, Hebamme, Maschinenstr. 9.
Matyschin, Wass. Nikif.', Bmt., Marienstr. 113W11.
Matz, Chonne, Schndr., Säulenstr. 30.
— J., Schlosser, Säulenstr. 106, W. 3.
Matzeck, Joh., Werkmstr., Duntenh. Str. 7

Ch. Jürgensohn, Weingrosshandlung, Wallstr. Nr. 20. Telephon Nr. 106.

Matzejun, Mich., Dw., Schloßplatz 5.
Matzick, Mar., Kfm.-Wwe., Dorpater Str. 47, W. 4.
— Paul, Schuhm., Ziegelstr. 4.
— Wilh., Geschäftsf., Dorpater Str. 47.
Matzijewski. Sieh Mazijewski.
Matzing, Mart., Hsb., Hdlr., Adlerstr. 4
Matzis, Leon., Hdlrn., Wwe., Grabenstr. 47
Matzkait, Agnes, geb. Skuje, Kapt.-Wwe., Kaisergartenstr. 4, W. 8.
— Edg. Pet.', Dipl. Ing., kl. Schulenstr. 2W9.
— Marie, geb. Keuerleber, Kapt.-Wwe., kl. Schulenstr. 2, neben d. Dom-Museum.
Matzkanow, Ad., Schuhm., Dünaburger Str. 28, W. 6.
Matzke, Carl, Prof. der Russ. Ges. „Allgemeine Elektr.-Ges.", Petersb. Ch. 17, ☎ 2463.
— Marz, Hg., Schützenstr. 4W7.
Matzkewitsch. Sieh auch Matzkewitz u. Mazkewitsch.
— Alex., Bahnbmt., Palissadenstr. 13.
— Ant., Flußpol., Schiffsstr. 40W4.
— Bened., Bahnbmt., Gertrudstr. 121.
— E., Frl., Klavierlehrn., Todlebenb. 10
— Fr., Bahnbmt., Palissadenstr. 16.
— Friedr., Schmied, Augustenstr. 3W11.
— J. D., Ger.-Bmt., Moskauer Str. 99.
— Joh., Posament., Laubstr. 9, W. 11.
— Iw., Schlosser, Rjasan. Str. 8, W. 1.
— Konst., Postbmt., Nikolaistr. 47W6.
— Olga, Frl., Sprenkstr. 11W9.
— Stan., Fuhrm., Sternstr. 24.
— Thom. Ign.', Hsverw., Thüring. Str. 7
— Wass., Bmt., kl. Palissadenstr. 6W39.
— Wlad., Amts-Schuhm.-Mstr., Schwimmstr. 15.
— Wold., Frisirsalon, Suworowstr. 39.
— Z., Tenist, Sprenkstr. 22.
Matzkewitz. Sieh auch Matzkewitsch u. Mazkewitsch.
— Jul., Masch., Schreyenb. 3, 24.
— **Meisch., Bahnbmt., Sprenkstr. 30.**
— Mich., Tschlr., Mühlenstr. 31, W. 4.
— Wass., Wagenrevisor, Katharinenst. 7.
— Wilh. Joh.', Prof. d. Firma Philipp Schapiro, Königsstr. 11, W. 4.
Matzko, L., Bahnbmt., kl. Palissadenstr. 2a.
— Mart., Hg., Schützenstr. 4.
— Ossi., Färber, Petersb. Ch. 6W30b.
— Ossi., Gerber, Talstr. 7W15.
— Raf., Dw., Ritterstr. 83, W. 1.
M. A. Matzkow, 2. G., Handelsverm., Inh.: Wilhelmine Matzkow, geb. Kemper, Theaterboul. 3, ☎ 614.
Matzkow, Marie, Wäsch., Jarosl. Str. 11.
— Wilh., geb. Kemper, Inh. d. Firma M. A. Matzkow, Theaterboul. 3W2, ☎ 3614.
Matzschaitis, Th., Schriftsteller, Gertrudstr. 43W23.
Matzuchowski, Matr., Brothdl., Jaroslawsche Str. 22.
Matzulsky, Ant., Schuhm., Duntenh. St. 36
Mau, Heinr., Hg., Meisterstr. 4.
— Helene, Diakonisse, Friedensstr. 3.
— J. Alb., Fabrikdir., Nikolaistr. 53.
— Joh., Töpfer, kl. Altonaer Str. 26.
— Nik., Bmt., Kirchenstr. 35W21.
Mauder, Franz Karl', Korresp., Industriestr. 1aW10.
Maul, Ad. Rob.', Buchhltr., Mitauer Ch. 7.
— Charl., geb. Junghahn, Wwe., Mitauer Ch. 7.
— Rob., Hg., Gertrudstr. 55W15.
— Rud., Drechslermstr., Marienstr. 49
— T., Buchdr., Thronf.-Boul. 27W33.
Maulwurff, A., Diakon., Wilnaische Str. 2.
— Joh. Mich.', Techn., Matthäistr. 43.
Maur, A., Hsb., Essenhof. Str. 18.
— Rich. Jak.', Bildh., Gertrudstr. 22W30
Emil Maurach, 2. G., Buch- u. Musikalienhdl., Inh.: Emil Maurach, Scheunenstr. 9, ☎ 920.
Maurach, E., Masseuse, kl. Jungfernstr. 3.
— Emil, Inh. d. Firma Emil Maurach, Theaterboul. 1, ☎ 194.
— G., Vergolder, kl. Sandstr. 3, Q. 1.
— Hildeg., Masseuse, Newastr. 8, W. 7.
— Jan, Schmied, Revaler Str. 65.
— K., Amts-Schuhm.-Mstr., Zeltstr. 1a.
Maure, J., Zimmerm., Gesellenstr. 6.
Maurer, Chr., Fuhrm., Laboratoriumstr. 31
— K., Klempnerei, Mosk. Str. 134.
— S., Schuhm., Jakobstädt. St. 11, W. 1
— Wass., Dw., Alexanderstr. 138.
— Wilh., Tschlr., Wolmarsche Str. 9.
Mauring, Anna, Wwe., Pokrowstr. 13.
— Alex., Kutscher, Suworowstr. 88W8.
— Ans, Tschlr., Matthäistr. 60, W. 6.
— Aug. Ferd.', Fabrikbmt., Mühlgrab. Str. 9W12.
— Emil, Bahnbmt., Gertrudstr. 91W8.
— Ernst, Schlosser, Alexanderstr. 147a.
— Ernst, Tschlr., Alexanderstr. 147a.
— Friedr., Bmt., Mühlgrab. Str. 9.
— Fritz, Kol.-Hdlg., Karolinenstr. 32.
— Gust., Steller, Artilleriestr. 11, W. 2.
— Jak., Heizer, Petersb. Ch. 27W11.
— Jak., Werkmstr., Lange Str. 7a.
— Jean, Hdlr., Birkenstr. 1, W. 1.
— Jur, Ankern., Adselsche Str. 7W1.
— Karl, Lehrer, Duntenhöf. Str. 28.
— **Kath., Hsb., Matthäistr. 111, W. 8.**
— Klaw., Strickerin, Mosk. Str. 67W20
— Krist., Werkmstr., Fuhrmannsstr. 42.
— Marz, Kol.-Hdl., Wiesenstr. 3.
— Pet., Ankern., Friedrichsh. Ufer 4a.
— Pet., Maler, Moskauer Str. 129.
— Pet., Tapez., Sprenkstr. 65W19.
— Sam., Maler, Karolinenstr. 15W11.
— Sam., Zollbes., Suworowstr. 131.
Mauris, A., Kol.-Hdl., Sprenkstr. 23b.
— Pet., Masch., Sprenkstr. 23b, W. 7.
— T., Korrektrice, Sprenkst. 23b, W. 11
Wilh. Joh. Ed. Mauritz, 2. G., ohne Handelsbr., kl. Jungfernstr. 3.
Mauritz, Ed. Mart.', cand. rer. merc., Reichskontr.-Bmt., Konsulstr. 3.
— E., Bahnbmt., Säulenstr. 51W12.
— F., Stallmstr., Mühlenstr. 83.
— Joh., Portier, Alexanderstr. 34.
— Karl, Dw., Alexanderstr. 34, W. 19.
— Karl Andr.', Dw., Romanowstr. 73.
— M., Wwe., Konsulstr. 3.
Mauritz, Lydia Wilh.', Bahnbmtn., Ritterstr. 36W7.
Maurmann, Joh., Steuerm., Dorotheenstr. 3, W. 6.
Mauron, Alfr., Schmied, Wenden. Str. 33
Maursak, Jan, Maurer, Dorotheenstr. 23
Mauscheit, Stan., Masch., Torgel. Str. 1
Mauser, Karl, Taubst.-Lehrer, Schützenstr. 11, W. 4.
Mausit, Karl, Hsb., Davidstr. 4, Q. 1.
— Anna, Schndrn., Davidstr. 4.
— Emma, Schndrn., Moorstr. 9a.
— Krist., Hsb., Mit. B., Moorstr. 9.
Rigaer Messerfabrik E. Maussner, 2. G., Inh.: Emilie Maussner, geb. Kühnreich, Prok.: Ludw. Kühnreich, Dünamündesche Str. 29, ☎ 416.

Rigaer Messerfabrik,
E. Maussner,
Dünamündesche Str. 29.
Telephon № 416.
Fabrikation von Tischmessern und Gabeln, Taschen-Federmessern und Scheeren, Fleischer-, Brot-, Küchen- und Schuhmacher-Messern.
Hackmesser.

Maußner, Emilie, geb. Kühnreich, Inh. der Firma Rigaer Messerfabrik E. Maußner, Dünamünd. Str. 27.
Maxim, Karl, Schloss., Säulenstr. 86.
F. J. Maximow, 2. G., vergoldete Waren, Spiegel, Bilder rc., Inh.: Wladimir Maximow, Kaufstr. 4, ☎ 3031.
Maximow. Sieh auch Maksimow.
— A., Dreher, Wiesenstr. 5, W. 9.
— A., Obsthdl., Kalnez. Str. 2.
— Alex., Hsb., Sadownikowstr. 15, Q. 1
— Alex., Schndrn., Ritterstr. 59, W. 4.
— Iw., Zimm., Jarosl. Str. 59W3.
— Iw. Jak.', Bahnkass., Salwen. Str. 4
— M., Frl., Neustr. 16W3.
— Marie, Hsbn., Jarosl. Str. 79.
— Prask., Hsbn., Bergstr. 38W1.
— St., Heizer, kl. Palissadenstr. 8W37.
— W., Dw., Kurmanowstr. 20.
— Wass., Hsb., Jaroslaw. St. 31, W. 2.
— Wlad. Feod.', Inh. d. Firma F. J. Maximow, Basteiboul. 8, W. 7.
Maximowitsch, Nik., Bahnbmt., kl. Palissadenstr. 10W31.
— W. A., Masch., Palissadenstr. 26W10
May. Sieh Mey.
Maybaum. Sieh Meybaum.
Maydell, Alfr. Karl', Baron, Tax. d. Einschätz.-Abt. d. Livl. Landr.-Kolleg., Gl. d. Riga-Wolm. adl. Vormundsch.-Ger., Schützenstr. 3W2.
— A., Baronin, Kirchhofstr. 16W3.
— Alma, Baronin, Fellinerstr. 7, ☎ 1171
— Emilie, Baron., Nikolaistr. 19, ☎ 3560
— Osk. Gotth.' Baron. Oberstleutn., Mühlenstr. 7, W. 2, ☎ 3969.
— Siegfr., Baron, Redakt. an der Rig. Rdsch.", Nikolaistr. 67aW12.
Mayer, Andr., Schloss., Augustenstr. 3.
— Karl, Buchdr., Mühlenstr. 45W2.
— Nik. Gr.', Kapt., Suworowstr. 31a.
— Pauline, Wwe., Thronfolgerboul. 21.
Mayerhöfer, Walt. Karl', Färbereitechn., Kandauer Str. 19.
Mayr, Emma, geb. Tiedemann, Pauluccistr. 8.
Mazejewsky, A., litt. Buchhdl., Schloßstr. 7
Mazejunas, M. B., Portier, Dünaburger Str. 54W3.
Mazelewitsch, Ant., Bahnbmt., Theresenstr. 6W11.
Mazescha, Ant. Ossip.', Zollbmtn., Elisabethstr. 2, W. 1.
Mazewitsch, A. A., Bez.-Ger.-Bmt., Gertrudstr. 72.
— Iw., Auss., Alexanderst. 174, W. 46.

Karl Grünberg, Matthäistr. № 54, im eigenen Hause. Telephon № 2402. Die besten Gummireifen der Welt.

Eigene Filialen: Mühlenstr., Ecke der Suworowstr., Tel. 325. Hagensberg, Waldstr. 4a, Tel. 3950.
Weberstrasse, Ecke der Altstadt, Tel. 1569. Mitauer Chauss e 12, Tel. 3055.

Karl Grünberg, Matthäistr. № 54, im eigenen Hause. Telephon № 2402. Die besten Gummireifen der Welt.

— Iw., Kapt., Zitadelle 45.
Mazijewski, Iw., Dw., Schulenstr. 31W5
Mazinkewitsch, Felix, Bahnbmt., Turgenjewstr. 20, W. 4.
Mazkewitsch. Sieh auch Matzkewitsch und Matzkewitz.
— Adolf, Hsb., Fuhrm., Rabenstr. 16. ☎ 4619.
— Ant., Dw., Gertrudstr. 92, W. 7.
— Fel., Maler, Jaroslawsche Str. 84.
Mazkowitsch, Emma, Wwe., Gertrudstr. 74
Mazkunas, Paul, Schndr., Peterholmstr. 13
Mazkus, Alex., Maler, Revalerstr. 72.
— Adam, Vorarb., Duntenh. Str. 54.
— Lud., Wäsch., Artilleriestr. 40.
Mazukas, Jur, Dw., Muckenholmstr. 9.
Mazulewitsch, Aug., Tschlr., Zabelnsche Str. 7.
— Mich., Hsb., Zabelnsche Str. 7.
Mazulis, Iw., Handschuhm., Milchstr. 6.
Mebel, Hil., Kol.-Hdl., Schmiedestr. 76.
Mechlin, Sch., Hdlr., Sadownikowst. 24
Mechold, Em., Wwe., Kurmanowstr. 9.
Mecker, Alide, Frau, Suworowstr. 122.
Mecketh, Elis., geb. Haake, Hsb., Lazarettstr. 1, W. 1.
— Georg, Ksm., Suworowstr. 4, W. 9.
— Hugo, Hg., Säulenstr. 60, W. 8.
— Karl Georg, Bankbmt., Lazarethstr. 1.
Meckis. Sieh Mekkis.
Medalje, Hirsch, Schndr., Palissad. Str. 33
— P., Schneidermstr., kl. Königsstr. 13.
— R., Schndr., Schmiedestr. 63.
Medau, Jan, Kurzw.-Hdl., Petersburger Ch. 21, W. 12.
Medel, J., Priv., Gertrudstr. 62W69.
Graf Paul Medem, 2. G., Trakteur, Sprenkstr. 62.
Medem, Graf, Weinhdl., Kaiserg. Str. 10
Medem, Maria Louise, Gräfin, Elisabethstr. 41, W. 2.
Meden, Aug., Fuhrm., Augustenstr. 6.
Meder, Alfr. Rich.', SR, Doz. am Pol., Mühlenstr. 5, W. 13.
— Gust., Portier, Alexanderstr. 44.
— Harriet, Frl., Mühlenstr. 5, W. 13.
— Raimund, Oberlehrer, Mühlenstr. 5.
Medholdt, Alex., Lehrer, Rodenburgsche Str., Schulgeb.
Medin, Emilie, Wäsch., Laborat. Str. 21.
— Jan, Hsb., Atgasenscher Weg 20.
— Krist., Schndr., Hsb., Gymnastikstr. 23b
Meding, Hirsch, Schuhm., Ritterstr. 44.
— Jos., Kapellmstr., Jakobsstr. 3W12.
Medinski, Meisch, KA, Buchhltr., Waffenstr. 12W5.
Medis, Iw., Remontearb., 2. Weidendamm, Güterbahnhof 8.
Medjuchow, Paul, Zimm., Hospitalstr. 49
Medizinal-Inspektor, Pauluccistr. 12, ☎ 4111.
Medizinal-Verw., im Schloß 32, ☎ 1545. Sieh Register Seite 2.
Medne, Ant., Maler, Gerberstr. 8W11.
— Aana, Wwe., Hdlrn., Michaelstr. 28.
— Anna, Wwe., Oekon., Marienstr. 7.
— Bruno, Hg., Kojenholm. Str. 12.
— Christ., Wwe., Pernauer Str. 13.
— Friedr., Hsb., Amts-Zimmermstr., Suworowstr. 88, W. 2.
— Friedr., Schndrmstr., Mühlenstr. 54.
— Fritz, Maler, Felliner Str. 7, W. 49.
— Gertr., Wwe., Gertrudstr. 62W18.
— Henriette, Kontorbmtn., Pauluccist. 6.
— Jak., Fuhrm., Färberstr. 26, W. 14.
— Jan, Bierhdl., Ernestinenstr. 11.
— Jan, Fuhrm.-W., Hasenstr. 5W20.
— Joh., Dw., Jakobsstr. 16.
— Joh., Hufschm., kl. Newastr. 10, W. 10.
— K., Bierhdl., Matthäistr. 70W9.
— Karl, Hsb., Schmied, Matthäistr. 70.
— Krist., Frl., Marienstr. 134W3.
— Lisa, Wwe., Wäsch., Artilleriestr. 40.
— M., Bierhdl., Dünaburger Str. 39.
— Mar., Hsb., Suworowstr. 88, W. 3.
— Marie, Hebamme, Lagerstr. 60.
— Mikk., Hdlr., Uferstr. 5, W. 9.
— Mikk., Hg., Mosk. Str. 3.
— Minna, Wwe., Hsbn., Ritterstr. 85.
— Otto, Maler, Artilleriestr. 66.
— Paul Gust.', Kontorbmt., Sandstr. 10.
— Pet., Schiffszimm., Fischerstr. 7, W. 7.
— Pet., Schuhm., Kalnezeem. Str. 86a.
Medneek, Karl, Expreß. Pernauerstr. 20.
Mednis, A., Bäcker, Schloßstr. 10W5.
— Ad., Schuhm., Dorp. Str. 68, W. 16.
— Alex., Tschlr., Lubahn. Str. 15W1.
— Andr., Maurer, alte Mit. Str. 30.
— Andsch., Brauer, Hapsaler Str. 14W8
— Ant., Exped., Säulenstr. 30W5.
— Ant., Flußpol., Dorotheenstr. 3W11.
— Aug., Aufs., Sprenkstr. 62, W. 60.
— Aug., Schlosser, Artilleriestr. 11.
— Aug., Schloss., Schreyenb. 1, 42.
— Aug., Tschlr., Sprenkstr. 62, W. 66.
— Dav., Schloss., Suworowstr. 106W19.
— E., Maler, Sprenkstr. 24.
— Ed., Lehrer, Newastr. 13W22.
— Edde, Wwe., Hsbn., Wolmar. Str. 34
— Ernst, Maurer, Kurische Str. 8.
— Ferd., Schuhm., Helenenst. 18, W. 12.
— Fritz, Maler, Säulenstr. 84W26.
— J., Privatschule, Schreyenb. 3, 1.
— Jak., Diener, Adlerstr. 2a.
— Jak., Fuhrm.-W., Spargelstr. 5W29.
— Jan, Maler, Marienstr. 89W24.
— Jan, Fuhrm.-W., Rumpenh. Str. 2.
— Jan, Portier, Elisabethstr. 85a.
— Jan, Schmied, Schreyenbusch 8, 18.
— Joh., Hsb., Koch, Zeisigstr. 1.
— Joh., Schmied, Pokrowstr. 13.
— Joh., Stellm., Pernauer Str. 23.
— Joh., Syrupfabr., Pokrowstr. 13W17.
— Karl, Fuhrm., Mühlenstr. 31W8.
— Karl, Schloss., Artilleriestr. 11W17.
— Karl Jan', Bahnbmt., Popowstr. 3a.
— Liebert, Maler, Dorotheenstr. 29.
— Marie, Wwe., Schreyenbusch 1, 42.
— Pet., Protohierei, Schiffsst. 42, W. 3.
— Pet., Schloss., Rumpenh. Str. 2W21.
— R., Hdlr., Schlocksche Str. 87.
— R., Kol.-Hdl., Friedensstr. 8.
— Ros., Schndrn., Artilleriest. 57, W. 1.
Mednit, Edda, Schndrn., Sprenkstr. 50.
— Aug., Dw., Jesuskirchenstr. 23.
Medscher, Konr., Schlosser, Schlocksche Str. 85.
— Mik., Maler, Wolmarsche Str. 35.
Medunetzki, Nik., Schloss., Romanowstr. 54W36.
— Pet., Schuhm., kl. Lagerstr. 44cW11.
Meduschewski, Ign., Bmt., Lagerstr. 45.
Medwed, Ars., Ober-Dw., Schloßpl. 3.
Medwedjew, Alex. Nik.', Bahnmstr., Mitauer Ch. 46.
— F., Schaffn., Katholische Str. 34.
— Matr., Hdlrn., Grabenstr. 39.
— Nik., Ankern., Mosk. Str. 157, W. 1.
— Paul, Ing., Alexanderstr. 6W1.
— Tim., Gensd., Palissadenstr. 26W52.
— Trof. Iw.', Bahnbmt., Dorotheenstr. 37W1.
— Pet., Hdlr., Sadownikowstr. 43, W. 7.
Medwetzki, Karl, Restaurat., Moskauer Str. 32W14.
Meelau, Karl, Böttcher, Marienstr. 101.
Meelen, S., Hdlr., Sandstr. 8W9.
Meenes, Franz, Schuhm., Fuhrmannsstr. 4W7.
Meerin, Ant., Kol.-Hdl., Fuhrmannsstr. 27.
— Ed., Schlosser, Schreyenbusch 2, 36.
— Emil., Wäsch., Pernauer Str. 22a.
— Jak., Schmied, Wolmarsche Str. 31.
— Jan, Maurer, Wolmar. Str. 37W9.
— Joh., Briefstr., Romanowstr. 75W4.
— Jos., Hg., Muckenholm. Str. 21.
— Jul., Schlosser, Wenden. Str. 31.
— Sin., Hebamme, Wolmar. Str. 39.
Meerkaln, Friedr., Zahnarzt, Spr. 9—1 u. 4—6, Marienstr. 9, Q. 12.
Meermann, Otto, Frisirsalon, alte Mitauer Str. 29.
Meese, Ed., Schlosser, Alexanderstr. 144.
— J., Telegr.-Bmt., Säulenstr. 64W19.
— Jan, Rentn., Wasastr., Haus Meese.
— Karl, Hsb., Wasastr., „Kaiserwald".
— Mart., Brauer, Dampfstr. 49, W. 7.
— O., Frau, Telegr.-Bmtn., Säulenstr. 64
Lorenz M. Meesenburg, 2. G., Schiffsagentur, Inh.: Lorenz M. Meesenburg, Bevollm.: Georg M. Hope, kl. Münzstr. 3, ☎ 373 u. 5562.
Meesenburg, Lorenz M., Inh. d. Firma Lorenz M. Meesenburg, kl. Münzstr. 3, ☎ 373.
Meesin, A., Wwe., Antonienstr. 15.
— Herm., Hsb., Tuckumer Str. 8.
— Jak., Kassirer, Ritterstr. 50, W. 4.
— Otto, Hsb., Alt-Autzerstr. 3.
— Trine, Hsbn., Alt-Autzerstr. 3.
— W. J., Kanzleibmt., Mühlenstr. 74.
Mikkel Meesis, 2. G., Fuhrhltr., Moskauer Str. 249, ☎ 3732.
Meesis, Andr., Hdlr., Säulenstr. 95.
— Alex., Tschlr., Torgelsche Str. 6W2.
— Andr., Schlosser, Marienstr. 78W21.
— B. Andr., Tschlr., Elisabethstr. 16W23
— Dav., Schndr., Mühlenstr. 105.
— Ernst, Maurer, Petersb. Ch. 11.
— Jan, Böttcher, Baumstr. 7.
— Joh., Gärtner, Nikolaistr. 65.
— Karl, Former, Petersb. Ch. 6W16.
— Kath., Hebamme, Gertrudstr. 22W11.
— Mang., Hdlr., Nordstr. 19, W. 9.
— Marie, Wwe., Palmstr. 16.
— Mart., Bmt., Hsb., Dorpater Str. 49
— Marz, Schuhm., Revaler Str. 66W7.
— Mich., Hsb., Fuhrhalter, Moskauer Str. 249, W. 1, ☎ 3732.
— Pet., Dw., Witebsk. Str. 10, W. 12.
— Pet., Hdlr., Mitauer Ch. 21.
— Pet., Mälzer, Schützenstr. 11W3.
— Pet., Schlosser, Windstr. 15.
— Pet., Zimm., kl. Eichenstr. 5W2.
— Reinh. Alex.', Bankbmt., Säulenstr. 23
Meesit, Andr., Kutscher, Schulenstr. 3a.
— Alex., Maurer, Rumpenhof. Str. 2.
— Andr., Schlosser, Wendensche Str. 13.
— Andr., Zimmerm., Gerberst. 8, W. 12.
— Anna, Dw., Gertrudstr. 70W36.
— Ans, Kassir., Alexanderstr. 94, W. 10.
— Arn., Gerber, Mitauer Ch. 39.
— Bernh., Schloss., Laborator. Str. 33.
— Christ., Maler, Laborator. Str. 1W19
— Ed., Maurer, Laboratoriumstr. 12.
— Emilie, Frau, Schreyenb. 2, 30.
— Ernst, Schmied, Moorst. 12.
— Jan, Masch., Wolmarsche Str. 15W18
— Jan, Schuhm., Gertrudstr. 71W15b.
— Jan, Steinh., Gertrudstr. 109, W. 26.
— Jan, Vorarb., Schreyenb. 4, 18a.
— Jul., Wwe., Pokrowstr. 18, W. 28.

Wein- u. Austern-Stuben Basteiboulevard Nr. 2, Telephon Nr. 80. Otto Schwarz. Wein-, Delikatessen- u. Cigarren-Lager Basteiboulevard, Ecke der Kalkstrasse.

— Jur, Brauer, Hapſaler Str. 19.
— Karl, Hdlr., Matthäiſtr. 29W15.
— Karl, Wächter, Wolmarſche Str. 39.
— Karl Karl', Bahnbmt., Sprenkſtr. 28.
— Kriſt., Privat., Doblenſche Str. 2.
— Liſa, Wäſch., Laboratoriumſtr. 12.
— Mart., Bierhdl., Petersb. Ch. 35b.
— Mart., Brauer, Dampfſtr. 88, W. 6.
— Otto, Bierhdlg., Matthäiſtr. 11, wohnt Matthäiſt. 20W23.
— Pet., Maler, Marienſtr. 133W2.
— Pet., Priv., Alexanderſtr. 174W44.
— Pet., Tſchlr., Artillerieſtr. 55, W. 9.
— Pet., Wächter, Ritterſtr. 54, W. 13.
— Theod., Kutſcher, Marienſtr. 47, W. 14.
— Vikt. Andr.', Proviſ., Johannishof 4.
— Wold., Lehrer, Hermannsſtr. 19.
Meeſle. Sieh auch Meſle.
Meesneek, Jan, Schndr., Laborat. Str. 15
— Ad., Fuhrm.-W., Karolinenſtr. 44.
— Karl, Schloſſer, Gertrudſt. 125, W. 2
— Pet., Kol.-Hdl., Auguſtenſtr. 4.
— Sim., Maler, Hoſpitalſtr. 21.
Meetin, Jan, Fleiſcher, Ritterſtr. 91.
— Joh., Bmt., Wilnaſche Str. 10.
Megall, Fr., Maſch.-Mſtr., Moskauer Str. 241.
Meggi, Karl, Töpfer, Romanowſtr. 47.
Meglitzky, Mich., Kapt., Dorpater Str. 68.
Mehkler, Karl Rein', Bahnbmt., Kalkſtr. 8, W. 3.
— Selma, Schndrn., Kalkſtr. 8, W. 3.
Mehks, Alex. Ferd.', Laborant, Kaiſergartenſtr. 20W3.
Mehl, F., Klempner, Sadownikowſtr. 21.
Mehlbart, Harry, Architekt, Säulenſtr. 18.
— Valeska, Geſanglehr., Säulenſtr. 18.
Mehlberg, Ernſt, Klempn., Ritterſtr. 75.
— Emma, Schndrn., Säulenſtr. 104W10
Mehle, R., Fabrikbmt., Eliſabethſtr. 3.
Mehlen, Dav. Mart.', Maſch.-Mſtr., Fuhrmannsſtr. 23.
— Rob., Schloſſer, Unionſtr. 29, W. 6.
Mehlenberg, Guſt., Friſör, Artillerieſtr. 37
— Kaſp., Untern., Ballaſtd. 54.
Mehlert, Ed., Tſchlr., Bärenſtr. 15W8.
Mehlfeld, Max, Kellner, Dorp. Str. 40
Mehling, Aug., Meſſerſchm., Kalnezeemſche Str. 77.

Alfred Mehlis, 2. G., elektrotechn. und techniſche Materialien, Inh.: Alfred Karl Mehlis, Prok.: Herm. Schöle, Alexanderſtr. 14, ☎ 1547.

Mehlis, Alfr., Inh. d. Firma Alfr. Mehlis, Säulenſt. 19W3.
Mehlmann, Tobold, Töpfer, Dorotheenſtr. 23.
Mehlus, Chr., Exped., Sprenkſtr. 23.
Mehnes, K., Wagenb., Hoſpitalſtr. 7.
Mehr, Abr. Behr', Makler, Smolenſker Str. 17.
— Dane, Frau, Romanowſtr. 70bW11.
— Mowſcha, Bauuntern., Romanowſtr. 76
Mehrmann, Alex., Dw., Moſk. Str. 15.
Mehſle, Fritz, Schloſſer, Sprenkſtr. 62.
Mehſch, Kriſt., Portier, Dorpaterſtr. 15.
Mehter, Joh., Tſchlr., kl. Lagerſtr. 58.
Mejat, Karl, Schloſſ., Säulenſtr. 55W40
Meiberg, Kriſt., Schloſſer, Torſſtr. 6.
— Jak., Schndr., Marienſtr. 142W14.

Karl Meier & Sohn, 2. G., Techn. Bureau, Baumaterialien, Kommanditgeſ., einz. offener Geſellſch. Karl Meier jun., Georgenſtr. 2a, ☎ 1298.

Karl Meier & Sohn,
Georgenstr. 2A, Tel. 1298,
übernehmen als **Spezialitäten:**
Kunstvoll ausgeführte Dachdeckungen mit
Schiefer und Ziegeln,
liefern alle Arten **Papp- und Holzcement-Dächer,** fabrizieren **Sotol,** anerkannt beste Anstrichmasse für **Papp- und Blech-Dächer.**

Wegen Inserats sieh Seite 16.

Meier. Sieh auch Mayer u. Meyer.
— Aug. Franz', Hg., Helenenſtr. 17W11
— Chriſt. Ferd.', Werkmſtr., Alexanderſtr. 172.
— Ernſt, Schloſſer, Rabenſtr. 17.
— Franz, Zimmerpol., Hsb., Helenenſtr. 17W11.
— Friedr., Bmt., Petersb. Ch. 113.
— Jan, Kontordiener, Gertrudſtr. 133.
— Jur., Hsb., Bauſkeſche Str. 53b.
— Karl, Einz. off. Geſellſch. der Firma Karl Meier u. Sohn, Georgenſtr. 2a, W. 11, ☎ 1298.
— Lewin, Putzhdlg., Schmiedeſtr. 18.
— Nat., Frl., Alexisſtr. 6.
— Otto, Vorarb., Schreyenbuſch 2, 26.
— Pet., Zimmerm., Matthäiſtr. 131W2.
— Rob., Handſchuhm., Gertrudſtr. 93.
Meierland, Fritz, Dw., Gertrudſtr. 41.
Meierow, Alb., Schloſſ., kl. Lagerſtr. 44c
Meierowitſch. Sieh auch Meyerowitſch und Meyerowitz.
— Sorre, Kol.-Hdl., Jakobſtädt. Str. 19.
Meigut, Joh., Schloſſ., Tulaſche Str. 12.
Meija, Fritz, Kol.-Hdl., Wenden. Str. 32
Meikul, Pet., Dw., Suworowſtr. 40W21.
Meil, Anna, Wwe., Gertrudſtr. 74.
Meilach, Mot. Behr, Reiſend., Münſtereiſtr. 11W12.
— M., Schndr., Herrenſtr. 31.
— M. B., Schndr., Schmiedeſtr. 63W4.
— S., Hdlr., Kurmanowſtr. 20b, W. 17.
— Sch., Kfm., Münſtereiſtr. 11W4.
Meiland, J., Cand. rer. merc., Buchhltr., Jakobsſtr. 16, W. 4.
— Rob., Stauer, Kohlenſtr. 36.
Meilert, A., Tſchlr., Malerſtr. 16, W. 4.
— Alex., Maurer, Hermannſtr. 9, Q. 2.
— Anna, Wwe., Fuhrmannsſtr. 4W14.
Meillereux, Antoine, Oberlehrer, Newaſtr. 26, W. 70.
Meilus, Ign., Schuhm., Säulenſtr. 92.
Meimann, Ans, Fleiſcher, Oskarſtr. 1.
— Karl, Vorarb., Charlottenſtr. 19.
Meinert, A., Frl., Theaterboul. 6W7.
— Emil, Maler, Maurerſtr. 4W11.
Meinhard-Elementar-Knaben- und Mädchenſchule, Vorſt. Lehrer Betz, Gertrudſtr. 28, W. 2.
Meinhardt, Ed., Ladendiener, Suworowſtr. 120W26.
— Ernſt, Leiſtenfabr., Alexanderſtr. 188
— Heinr. Herm.', Amts-Schmiede-Mſtr., Moskauer St. 25, ☎ 3779.
— Herm. Ed.', Fabrikbmt., Suworowſtr. 120W26.
— J., Schmied, Mühlenſtr. 138W4.
— Julie, Wwe., Duntenhöſ. Str. 2W21.
Meininger, Karl, Hsb., Fruchtſtr. 2.
Meiram, Karl, Kontord., Pernauerſtr. 26.
Meiran, Gepp., Klempn., Moſk. Str. 32.
— Klara, Wwe., Artillerieſt. 61W4.
— Osk., Tſchlr., Matthäiſtr. 137, W. 24.
— Th., Werkmſtr., Romanowſtr. 62W29.
Meirent, S., Bahnbmt., Twerſche Str. 5.
Meirin, Joh., Schiffskapt., Dorotheenſtr. 23a.
Meiron, Hugo Andr.', Kontrollh.-Bmt., Petersb. Ch. 96.
— Paw. S., Poſtbmt., Eliſabethſtr. 20.
Meiſch, Erich Guſt.', Prok. d. Rigaer Kommerzb., Altſtadt 3W9.
— Marie, Wwe., Wenden. St. 7, W. 11
Meisdry, Karl, Wächter, Dorp. Str. 84
Meiſe, Joſ. Joſ.', Maſch.-Mſtr., Zementfabr., Poderaa.
Meiſel. Sieh auch Maiſel.
— Abr., Schndr., Schonerſtr. 5.
— Berta, geb. Hurwitz, Kfm.-Wwe., Romanwoſtr. 18.
— Elias Abr.', Hg., Newaſtr. 9W37.
— H., Schuhm., Witebſker Str. 37.
— Joſſ., Holzhdlr., Uferſtr. 9, W. 3.
Meisner. Sieh Meißner.
Meiſſel, Wwe., Eliſabethſtr. 20W30.
Meißner, Alex., Hg., Fruchtſt. 1W8.
— Karl, Oekonom, Nikolaiſtr. 5W9.
Meiſter, Alb., Hgn., Suworowſtr. 59W1.
— Anna, Wwe., Suworowſtr. 58W11.
— Ed., Buchdr., kl. Paliſſadenſtr. 11.
— Ed. Joh.', Lehrer, Gertrudſtr. 3W21.
— Karl Jak.', Kramerſtr. 8W2.
— Osk., Schloſſer, Säulenſtr. 72W2.
— Pet., Tſchlr., Wieſenſtr. 5, W. 19.
Meitin, Hirſch, Konditor, Inh. d. Kaffeeröſt. „Olen", Säulenſtr. 91, ☎ 2621.
Mekatſchunas, Iw., Fuhrm., Dünaburger Str. 49W26.
Mekkis. Sieh auch Meckis.
Mekkis, Amalie, Wwe., kl. Lagerſtr. 23
— J., Sattlerwerkſt., Revalerſtr. 41.
— Joh., Sattler, Revaler Str. 51W2.
— Paul Joh.', Prok. d. Firma L. Birmann & B. Frank, Mühlenſtr. 27.
Meklenburg, Charl., Hebamme, Witebſker Str. 4.
— Fried., Auſſ., Brückenſtr. 24, W. 7.
— R., Wwe., Schmiedeſtr. 32W5.
Mekler, Etin, Zahnärztin, Scharrenſtr. 3.
Meks, Adam, Maurer, Konradſtr. 2W10.
— Karl, Zimm., Konradſtr. 2W10.
Mekſch, Dav., Hdlr., Paliſſadenſtr. 23.
Melach, H., Hg., Haſenholm. Ufer 27.
Melalkſne, Fritz, Friedhofsauſſ., Bullenſche Str. 83.
— Jan, Schloſſ., Schreyenb. 2, 41.
— Karl, Montör, Alexanderſtr. 124.
— Kriſch, Lagerverw., Schiffsſtr. 40.
— Kriſch, Schulinſp., Säulenſtr. 32.
— Kriſt., Hdlr., Amalienſtr. 6.
Melalksnis, Joh. Fritz', Bürobmt., Eſſenhöfſche Str. 10.
— Jan, Tiſchlr., Wolmarſche Str. 32.
— Luiſe, Hsbn., Eſſenhöfſche St. 10.
Melamed, Hedw., Lehrerin, Grabenſtr. 5.
— Dav., Bäckerei, Romanowſtr. 155.
— Iſaak, Hdlr., Hoſpitalſtr. 35.
— S., Kol.-Hdlg., Moſk. Str. 71.
— Sam., Hg., Revaler Str. 35W5.
— Slom, Schndr., Schwarzhäupterſtr. 2.
Melau, J., Böttcher, Schlockſcheſtr. 35a.
Melatz, Jul., Maler, Säulenſtr. 34, W. 4
Melaus, Karl, Hdlr., Thronf.-Boul. 27.
Melbard, Anna, Dw., Windſtr. 20.
— Berta, Waſchanſt., Sprenkſtr. 59.
— Boris, Rentn., Wolgundſche Str. 48.
— Emma, Schndrn., Säulenſtr. 104W10
— J., Bäcker, Artillerieſtr. 38.
— J., Photogr. Atelier, Kalnez. Str. 2. wohnt Kalnezeemſche Str. 34.

Karl Grünberg, Matthäistr. № 54, im eigenen Hause, Telephon № 2402 **Die besten Gummireifen der Welt.**

Nur importierte Weine in grösster Auswahl.

— Jak., Hsb., Talsensche Str. 6, Q. 1.
— Jak., Holzhdl., Artilleriestr. 65.
— Jak., Tischlr., Wolmar. Str. 28W18.
— Jan, Hg., Bausk. Str. 54.
— Jan, Schmied, Helenenstr. 27W37.
— Jan, Vorarb., Schreyenb. 1, 8.
— Jndr., Maler, Krusenhöf. Str. 15.
— Joh., Dw., Mühlenstr. 83.
— K., Einfahrt, Dorpater Str. 36.
— Karl, Dw., Newastr. 22.
— Karl, Feldscher, Schlocksche Str. 58.
— Karl, Krankenw., Ritterstr. 3.
— Kath., Wäsch., Ritterstr. 95, W. 18.
— Kr., Tischlr., Wolfsstr. 2, Q. 4.
— Mart., Tischlr., Suworowstr. 131.
— Marx, Exped., Romanowstr. 77W40.
— Otto, Dw., Pokrowstr. 11W10.
— Pet., Schlosser, Alexanderstr. 156.
— Pet., Schmied, Wolmar. Str. 32.
— Pidrik, Buchhdl., Alexisstr. 12, W. 7.
Melbards, Alb., Hg., Petersb. Ch. 104.
Melbarsd, Mart. Jw.', Zollbmt., Alexanderstr. 78W43.
Melbart, Anna, Exped., Marienstr. 24.
— Alb., Bahnbmt., Dorp. St. 4, W. 1.
— Jak., Zimmerm., Gertrudstr. 107.
— Jan, Tischlr., Sternstr. 24, W. 5.
— Joh., Buchdr., Turmstr. 21W5.
— Max., Krankenw., Ritterstr. 7.
— Mikk, Drahtz., Alexanderstr. 192.
— Osk., Maurer, Charlottenstr. 48W8.
— Paul, Lehrn., Wolgund. Str. 48.
Melbiks, Andr., Schlosser, Nikolaistr. 47.
— Jak. Krist.', Fabbmt., Rumpenhofstr. 6.
— Max., Wwe., Gerberstr. 8, W. 27.
— Paul, Frl., Mühlenstr. 109, W. 18.
Melcher, Jos., Sarghdlg., Mosk. St. 139
Melchert, Alex., Masch., Artilleriestr. 73.
— Gust., Geschäftsf., Matthäistr. 20W6.
— Jndr., Schuhm., Marienstr. 105.
— Karol., Wwe., Elisabethstr. 9, W. 16.
— Otto, Klempn., Katharinend. 13W14.
Melchior, Anna, Hsbn., Bausk. Str. 33a.
Melda, Jos., Maurer, Revaler Str. 81.
Melder, Alex., Zimm., Friedensstr. 23.
— Andr., Schlosser, Grabenstr. 1W6.
— Ant., Zimm., Petersb. Ch. 131W11.
— Ed., Töpfer, Alexanderstr. 95, W. 5.
— Eva, Frl., Mühlenstr. 91W7.
— J., Hsb., Eckausche Str. 2.
— J., Wagenb., Wiesenstr. 1, W. 22
— Jak., Zimm., Kohlenstr. 1.
— Jan, Buchhdlr., Alexanderstr. 33.
— Jan, Färber, Seestr. 5W1.
— Jan, Maler, Birkenstr. 1.
— Jan, Maler, Gesellenstr. 23W4.
— Jan, Vorarb., Simonstr. 3W16.
— Jan, Jak.', Hsb., Werkmstr., Salwensche Str. 84.
— Joh., Vorarb., Friedensstr. 19.
— Kath., Dw., Hilfsstr. 9, W. 9.
— Konst., Masch., Palissadenstr. 7W3.
— Louis, Vat.-Jng., Gertrudstr. 10W7.
— Louise, Wwe., Soldatenstr. 9.
— Max., Aufwärt., Nikolaistr. 2W9.
— Mart., Heizer, Apothekerstr. 30.
— Mart., Tischlr., Moorstr. 4.
— Olga, Wwe., Olivenstr. 3aW13.
Meldrin, Sam., Tischlr., kl. Altonaerstr. 16
— Alfr. Sam.', Kontorbmt., kl. Altonaer Str. 16.
Meldutis, Jan, Zimm., Moorstr. 11.
Mele, Zenno, Taubenstr. 23W4.
— Berta, Wwe., Taubenstr. 23.
Melen, Aug., Gensd., Ritterstr. 44W24.
Meleschko, Charit., Briefstr., Sadownikowstr. 37W20.
Meletz, Rud., Hg., Mühlenstr. 66W19.
— Ed., Maler, Sprenkstr. 69.
Melgail, Jak., Schndr., Hospitalstr. 16.
— Joh. Gust.', Mech., Alexanderstr. 152
— Karl, Dw., Todlebenboul. 9.
Melgalw, Aug., Schmied, Obststr. 12.
— Alex., Gärtner, Laborat. Str. 9W17.
— Aug., Zimm., Ritterstr. 75W8.
— Ed., Schlosser, Albertstr. 6.
— Eug., Kol.-Hdl., Wolmarsche Str. 19.
— Jak., Schlosser, Suworowstr. 111W5.
— Jak., Vorarb., Artilleriestr. 3.
— Jan, Maler, Rumpenhofsche Str. 17.
— Jan, Schmied, Schreyenb. 2, 34.
— Jan, Zuschl., Rujensche Str. 3, W. 7.
— Joh., Lackirer, Friedensstr. 35W27.
— Karl, Maler, Wolmar. St. 27, W. 15.
— Krisch, Vorarb., Bockstr. 7, W. 5.
— Mart., Dw., Depkinstr. 4.
— Mich., Tischlr., Revaler Str. 32.
— Theod., Maurer, Rujen. Str. 3.
Melgalwis, Aug., Schlosser, Kaisergartenstr. 6a.
Melin, Jan, Maler, Suworowstr. 92.
— Karl, Maler, Suworowstr. 92W10.
Melinetz, Matw., Bahnbmt., Olivenstr. 13
Meljunas, Ant., Fuhrm., Romanowstr. 77
Melk, A., Schlosser, Sternstr. 3, Q. 2.
— Pet., Tischlr., Ritterstr. 40, W. 4.
Melke, Julie, Wwe., Alexanderstr. 103.
— Jak., Zimm., Ebelshöf. Str. 9a.
— Marie, Schndrn., Marienstr. 123W14.
Jakob Melkert, 2. G., Getränkehdlg., Marienstr. 110.
Melkert, Andr., Auss., Apothekerstr. 13.
— Aug., Amtsbote, Johannishof 5, W. 2.
— Aug., Bierhdlg., Bärenstr. 19.
— C., Wwe., Romanowstr. 37, W. 7.
— Jak., Postbmt., Ritterstr. 75b, W. 12.
— Jan, Fuhrm., Eugenienstr. 6.
— Karl, Hg., Bärenstr. 23.
— Karl, Schiffskapt., Dorotheenstr. 19
— Rob., Hg., Petersb. Ch. 11, W. 3.
Melkis, Anna, Wäsch., Säulenstr. 44W11
— Ans, Stauer, Pernauer Str. 18W10.
— Jur, Tischlr., kl. Altonaer Str. 8.
— Jw. Karl', Mitinh. d. Druckerei Kreischmann und Melkis, Gertrudstr. 29, W. 12.
— Tennis, Dreher, Revaler Str. 87.
Mell, Jw., Schaffn., Gertrudstr. 121.
— Jndr., Hsb., Champetre. Str. 23.
Mellach, Schmul, Hg., Mosk. Str. 76.
Mellakaul, Jak., Schlosser, Ritterstr. 54.
Melle, Gust., Elektrotechn., Rodenpoiser Str. 66W3.
— Julie, Wwe., Wolmarsche Str. 21.
— Karl, Hdlr., Mühlenstr. 84W96.
— Kath., Wwe., Rodenpoiser Str. 63.
— Mart., Schuhm., Gertrudstr. 40W15.
— Mich., Arrendator, Petersb. Ch. 135.
Mellenberg, Alfr. Adam', Techn., kleine Lagerstr. 63W5.
— Ernst Herm.', Fabrikbmt., Mühlenstr. 2
— Joh., Hsb., Kaukasische Str. 3.
— Karl, Schlosser, Ertellstr. 1.
— Leop., Hsb., Kalnezeem. Str. 44.
— Leop. Ferd.', Taubenstr. 26, W. 9.
— Rob., Exped., Marienstr. 47, W. 1, ☎ 1675.
Meller. Sieh auch Möller.
— Abr., Schuhm., Petersb. Ch. 92.
— Jan, Tischlr., Frauenburger Str. 11.
— Jndr., Schloss., Petersb. Ch. 22W22
— Sch., Schuhm., Romanowstr. 137W4.
— Zirre, Wwe., Revaler Str. 40W24.
Melles, Doroth., Wwe., Zementstr. 1.
Mellier, Marie, Lehrn., Mühlenstr. 35.
Mellin, Gräfin, Gutsbes., Elisabethstr. 53, W. 1, ☎ 3457.
Mellin & Co., Buchhdl., Kalkstr. 1, ☎ 1484.
Mellin, Bruno Wilh.', Buchhdlr., Antonienstr. 9W15.
— E., Frl., Klavierlehr., Antonienstr.
— H., Buchhdlr.-Wwe., Antonienstr.
— Hel., Wwe., Suworowstr. 80, W. 4
— Sim., Hdlr., Charlottenstr. 6.
Mellis, Aug., Bierbude, Suworowstr. 10
— Karl, Dw., Bausk. Str. 2.
Mellit, Pet., Maler, Rujensche Str. 2.
— Jan, Hdlr., Augustenstr. 19W10.
— Marie, Wwe., Pionierstr. 3W8.
Mellnit, Jur, Fuhrm.-W., Rabenstr. 1
Mellup, Heinr. Pet.', Hg., Friedensstr. 17
— Karl, Bmt., Marienstr. 82W6.
— M., Tischlr., Revaler Str. 69, W. 1
— Otto, Maurer, Atlasstr. 9W10.
— Rud. u. Alb., Setzer, Friedensstr. 17
Melmat, Fritz, Maler, Pernauerstr. 20.
Melna, Wilhelmine, Kurzw.-Hdl., Kalnzeemsche Str. 18.
Melnais, Th., Kellner, Pernauerstr. 22
Melnalksne, Adam, Kellner, Gertrudstr. 4
— Pet., Dw., Ritterstr. 30.
Melnas, Karl, Hsb., Bergstr. 11W1.
Melnatz, Joh., Auss., Dorpater Str. 8
Melne, Aug., Zimm., Oskarstr. 18.
Melneek, Br., Zuschl., Sadownikowstr.
Melngail, Jak., Maler, Gertrudstr. 1
Melnik, Leie, Hdlrn., Jakobstädt. Str.
— Oss., Mech., Kandauer Str. 9, W.
— Pessa, Schndrn., Sprenkstr. 16aW9.
— Stan., Zimm., Rumpenhof. Str. 6.
Melnikow, Joh., Hdlr., Marienstr. 16.
— Jg., Hdlr., Gogolstr. 5W39.
— Pet. Wass.', Bankbmt., Nikolaistr. 6
Melnin, Pet., Kutscher, Eliasstr. 16.
Melnis, A., Hsb., Gertrudstr. 70.
— A., Bierhdlg., Gertrudstr. 70.
— Karl, Bäcker, Drosselstr. 3.
Melnit, Georg, Fuhrm., Rabenstr. 10W
Melnitz, Joh., Zimm., Nummersh. Str. 1
Melnitzki, Xenia, Frl., Gertrudstr. 4W
Melorads, Alex., Bierhdl., Bergstr. 11
Melpert, A., Restaurat., Königsstr. 3.
— Emilie, Wwe., Romanowstr. 18W16.
Melpur, Joh., Vorarb., Artilleriestr. 5.
Melsas, M. T., Schuhm., Parkstr. 1.
— Fritz, Messerschm., Schlocksche Str. 4
Melton, Aug. Joh., Techn., Wendensche Str. 9.
Meltzer & Co., 1. G., Speditions-Gesch. u. Agentur der Warschauer Feuervers.-Ges., Kommanditges., Jul. Stutz einz. off. Gesellsch., kl. Jungfernstr. 4 ☎ 216.
Meltzer. Sieh auch Maeltzer.
— Dav., Maurer, Färberstr. 12.
— E., Wwe., Säulenstr. 32, W. 3.
— Eug. Aug.', Kontorbmt., Suworowstr. 2W10.
— Jos. Leo', Förster, Alexanderstr. 2
— Rud. Karl, vereid. Rechtsanw., Sp 3—5, Wallstr. 24, W. 6, ☎ 223
Melville, Carl Ludw.', Jng., Matthäistr. 40W23.
Melzer & Ko., M. L., Holzhdl., Königstr. 32, ☎ 2970.
Melzer, M. L., Kfm., Alexanderstr. 3
Membo, Ludw., Bürstenm., Eliasstr. 5
Memmel, Emilie, Wwe., Romanowstr. 3
— Karl, Brothdlg., Herrenstr. 31.
— Karl, Fabrikbmt., Romanowstr. 37.
Memmen, Jak. G., Kasernen-Verw., Talstr. 11.

Karl Grünberg, Matthäistr. № 54, im eigenen Hause. Telephon № 2402. Die besten Gummireifen der Welt.

Ch. Jürgensohn, Weingrosshandlung, Wallstr. Nr. 20. Telephon Nr. 106.

Joh., Hsb., Windauer Str. 17a.
— Mart., Goldschm., Windauer Str. 17.
— nat, Joh., Werkmstr., Wasastr., Haus Meese, W 7.
Mende, Ed., HR, Säulenstr. 42.
— Heinr., Notar u. Archivar d. Armenamts, Alexanderstr. 40W26, ☎ 4470.
— Marie, Frl., Telegr.-Bmtn., Nikolaistr. 27W40.
— Wilma, Frl., Elisabethstr. 31, W. 4.
…ndc, Art. Jan', Bmt., Romanowstr. 73
— Alma, Frl., Alexanderstr. 114
— E., Tschlr., Altonaer Str. 10.
— Heinr. Joh.', Kfm., Revaler Str. 21
— Joh. Jan', Bmt., Romanowstr. 73.
— Kath., Wwe., Pernauer Str. 24W21.
— Marie, Frl., Lehrerin, Alexanderstr. 100, W. 4.
— Marie, Wwe., Suworowstr. 79, W. 8.
— Mart., Auff., Dünam. Str. 32W41.
— Nik., Tischlr., Pernauer Str. 13W34.
— Paul, Schlosser, Muckenholm. Str. 9.
— Wold., Vorarb., Werrosche Str. 7.
…ndel, Riske, Milchhdl., Mosk. Str. 69.
— Aug., Zimm., Kasernenstr. 7.
…ndelberg, B., Sleeperh., Petersb. Ch. 94
…ndelowitz, Leibe, Hdlr., Uferstr. 31.

Gebr. Mendelsohn

Ritterstrasse 47, Telefon 836.

Weissblech, Blechemballagen u. Chromo-Lithografie auf Blech.

Gebr. Mendelsohn, 2. G., Blechemball.- u. Weißblech-Fabrik, Inh.: Jak. und Lasar Mendelsohn, Ritterstr. 47, ☎ 836
Mendelsohn, Aug., Wwe., Uferstr. 31.
— Abr., Schuhm., Apothekerstr. 38.
— Alex., Dw., Säulenstr. 84W23.
— Chaim, Hdlr., Jesuskirchenstr. 2W8.
— Chaim, Schndr., Sadownikowstr. 24.
— D., Reisender, Suworowstr. 40, W. 13
— Ernst, Töpfer, Färberstr. 6aW12.
— H. J., Rentn., Parkstr. 8, W. 8.
— Jak., Mitinh. d. Firma Gebr. Mendelsohn, Ritterstr. 47 W. 1.
— Jak. Aron.', Schndr., Marienstr. 8.
— Lasar, Mitinh. d. Firma Gebr. Mendelsohn, Marienstr. 43, W. 6.
— Leibe, Hdlr., Mühlenstr. 123.
— P., Klempner, Revaler Str. 11.
— Paul, Klempnerei, Alexanderstr. 96.
Mender, Anna, Wwe., Dorpater Str. 20.
Mendse, Darja, Wwe., Lagerstr. 19.
Mengden, Felix Baron, Bes. des Gutes Stubbensee, Thronf.-Boul. 5, W. 7, ☎ 3619.
— Lionel, Baron, Nikolaistr. 41, W. 1.
— Woldemar, Baron, Cand. jur., Sekr. d. Oberdirekt. d. Livl. Adl. Güter-Kred.-Sozietät, Präs. d. Rig. Kunstvereins, Elisabethstr. 15W4.
Mengel, A., Expreß, Suworowstr. 4.
— Bert., Exped., Altonaer Str. 10.
— Ed., Bierhdl., Schreyenb. 2, 23.
— Jan, Tischlr., Petersb. Ch. 11.
— K., Arzt, Haut- u. Harnkrankh., Spr. 10—12 u. 5—6 in d. Klinik Elisabethstr. 77, ☎ 4458.
— Karl, Bautischlr., Artilleriestr. 73.
— Karl, Putzer, Rujen. Str. 7.
— Karl, Schmied, Pernauer Str. 24.
— Mart., Schuhm., Theringer Str. 42.
Mengelsohn Ans, Maler, Moritzstr. 16.
— J., Hdlr., Schmiedestr. 53W3.
— Joh., Kol.-Hdl., Alexanderstr. 161.
— Marie (vorm. Enggieser), Privatschule, Romanowstr. 57, W. 4.
— Pet., Modellischlr., Säulenstr. 78.
Mengot, Jan, Hg., Dorotheenstr. 38.
v. Menkowitsch, Marie, Bmt.-Wwe., Ritterstr. 35, W. 6.
Mennick, Marie, Lehrerin, Ritterst. 73a.
Menschikow, Iw. Step.', Sekr. d. Kreispol.-Verw., gleichzeit. Kronsauft., kl. Goldinger Str. 4.
— Konst., Hsb., kl. Lagerstr. 5.
Mense, Aug., Hg., Alexanderstr. 153W15
— Marie, Kassir., Bischofstr. 1, W. 8.
Menske, Thom., Expreß, Artilleriest. 57.
Ment, Anna, Kurzw.-Hdl., Kalnezeemsche Str. 78.
Mente, Paul, Tischlr., Suworowstr. 93.
Menting, Alex. Dan.', Fabrikbmt., Marktstr. 9, W. 5.
Mentscherowski, J., Hdlr., Kathol. Str. 48
Mentschew, Radion Rad.', Hg., Popowstr. 3a, W. 1.
v. Mentschikow, Marie, Lehrn., Alexanderstr. 85.
Mentschikow, Jewl. Step.', Kontrolhof-Bmt., Marktstr. 9W4.
— Larion, Untern., Muckenh. Str. 25.
Mentz, Pet., Kol.-Hdl., Marienstr. 46W25
Mentz, Alex., Kellner, Alexanderstr. 26.
— Arn., Fleischer, Bärenstr. 17.
— Ferd. Tschlr., Friedrichholm. Ufer 4a.
— Karl, Steller, Hospitalstr. 35, W. 5.
— Pet., Hsb., Schaulensche Str. 10.
— Rob., Vorarb., Gertrudstr. 29.
— Wilh., Hsb., kl. Vegesacksholm 65.

August Mentzendorff

Kolonialwaren.
Delikatessen.
Kafferösterei.
Havana und
Deutsche Zigarren

Sünderstrasse 18.
Telefon 23.

August Mentzendorff, 1. G., Material- und Kolonialwaren, Kaffee-Rösterei mit elektr. Betrieb, sowie Zigarren, Inh.: Viktor Mentzendorff, Prof.: Alfred Mentzendorff, Sünderstr. 18, ☎ 23.

J. A. Mentzendorff & Co., 1. G., Havana - Zigarren, Material- und Kolonial - Waren und Wein, Inh.: Wilh. Mentzendorff u. Ed. Kurschewitz, Prok.: Ernst Bostroem, Kaufst. 5—7, ☎ 189.
Mentzendorff, Alfr. Aug.', Prok. d. Firma Aug. Mentzendorff, Säulenstr. 21, ☎ 2153.
— Aug. Aug.', Dir.-Kand. d. A.-G. der Rig. Papierfabr., Kirchenstr. 31W14.
— Minna, geb. Gläser, Säulenstr. 21
— Nanny, geb. Hammer, Thronfolgerboul. 9, ☎ 3735.
— Olga, Frl., Säulenstr. 21, W. 1.
— Vikt. Aug.', Aeltester Großer Gilde, Inh. d. Firma Aug. Mentzendorff, Elisabethstr. 31a, W. 5, ☎ 3295.
— Wilh. Alex.', Mitinh. der Firma J. A. Mentzendorff & Co., Kaufstr. 7.
Mentzler, Joh., Korbm., Grenzstr. 2.
Menz. Sieh Mentz.
Menzel, Wilh., Auff., Suworowst. 61.
Menzendorf, Marie, Privatschule, Altonaer Str. 38.
— Lucie, Schulvorst., Petersb. Ch. 6.
Menzer, Mart., Schloss., Gesellenstr. 25
Meo, Jan, Kutscher. Dünamünd. Str. 17.
v. Mercklin, Aug., Frl. Gertrudstr. 2.
Mercklin. Sieh Merklin.
Merckson, Jan, Dw., Sandstr. 28W8.
Merga, Flor., Student, Gertrudstr. 30.
Mergen, Krist., Wwe., Augustenstr. 5W3.
Merin, Mart., Tischlr., Färberstr. 12.
Merkel, Isr., Schndr., Mosk. Str. 41.
Merki, Karl, Bmt., Marienstr. 104.
Merkin, Isr., Schndr., Mosk. Str. 47.
— K., Schuhm., Jarosl. Str. 18W8.
— Pessa, Hebamme, Kurmanowstr. 29.
— Raj., Buchhltr., Kurmanowstr. 29W5.
— Schmul, Hdlr., Paulucciistr. 6W20.
Merklin, Sarah, Hsbn., Uferstr. 63.
Merkson, Jan, Dw., Sandstr. 28W8.

A. J. Merkuljew, I. G., Nafta-Produkte. Bevollmächtigter: A. S. Polozki. Schmiedestr. 66, Tel. 3433. Walzwerkstr., Tel. 4435. Telegramm-Adr.: РИГА, АИМЕРКУЛЬЕВУ.

Merkuljew, Anna, Hsbn., Einfahrt, Witebsker Str. 35.
— Alex., Bahnbmt., Schreyenbusch 5, 3.
— J. W., Kfm., Kirchenstr. 4a, W. 21
— Nik., Frisirsalon, Sprenkstr. 53.
— Nik. Dmit.', Stadtrat u. Stadtverordn., Direktor des Hypoth.-Ver. u. der 3. Ges. gegens. Kredits, Schützenstr. 4a, W. 6, ☎ 1928.
— Paula, Fischhdlrn., Witebskerstr. 21.

J. A. Mentzendorff & Co.

Kaufstrasse 5/7. Telefon 189. Postfach 385.

Kolonialwaren-, Delikatessen und

Wein-Handlung.

Havanna-Zigarren-Import.
Spirituosen-Export.

Inhaber: Wilhelm Mentzendorff und Ed. Kurschewitz.
Prokurant: Ernst Bostroem.

Karl Grünberg, Die besten Gummireifen der Welt.
Matthäistr. № 54, im eigenen Hause. Telephon № 2402

Eigene Filialen: Mühlenstr., Ecke der Suworowstr., Tel. 325. Hagensberg, Waldstr. 4a, Tel. 3950. Weberstrasse, Ecke der Altstadt, Tel. 1569. Mitauer Chaussee 12, Tel. 3055.

— Wass., Ladendiener, Schreyenb. 5, 3.
Merkulow, J. O., KA, Insp. d. Katharinäums, Romanowstr. 55, ☎ 3562.
„Merkur", Handlungsgeh.-Verein, Jakobsstr. 3, ☎ 725.
„Merkur", Buchdruckerei", Inh.: W. Schneeberg, Wallstr. 11, W. 3, ☎ 3847.
Merkus, Jw., Schuhm., Taubenstr. 1.
Mernik, Essel, Schndr., Mosk. Str. 50.
Merich, Erich, Gärtner, Newastr. 8W11.
— Felix, Gärtner, Newastr. 8W11.
— Wilh., Gärtner, Kettlerstr., Haus Weitemeier.
— Wilh., Wwe., Newastr. 8W11.
Merschewski, M., Wwe., Kathol. Str. 10.
Mert, Pet., Schlosser, Matthäistr. 45.
Merten, Amalie, Wwe., Gertrudstr. 97.
— Aug. Friedr.', Schlossermstr., kl. Lagerstr. 35.
A. Mertens, 2. G., Agentur, Inh.: Arved Mertens, kl. Münzstr. 3, ☎ 1497.
F. L. Mertens, 2. G., Pelzwaren, Inh.: Die Gebrüder Friedrich, Alfred, Adolf, Robert u. Wilhelm Mertens, Bevollm.: Otto Ecke, Herrenstr. 6, ☎ 1544.
Mertens. Sieh auch Maertens.
— Ad., Kutscher, Ritterstr. 111W37.
— Alide, Handarb., Schwimmstr. 23.
— Anna, Wwe., Karolinenstr. 38, W. 13
— Annette, geb. Niemann, HR-Wwe., Thronfolgerboul. 1, W. 1.
— Arv., Cand. rer. merc., Inh. der Firma A. Mertens, kl. Münzstr. 3.
— Bernh., Hg., Schwartzenh. Str. 14.
— Elis., Wwe., Matthäistr. 71W19.
— Franz, Damenschndr., kl. Schmiedestr. 1, W. 11.
— Ottilie, Frau, Kirchenstr. 33, W. 4.
— Wilh. L., Börsenmakler, Alexanderboul. 6W2, ☎ 4050.
Mertens von Pelissier, Paul, Erbl. Ehrenb., Ing.-Techn., Hsb., Marstallstr. 14, W. 5.
Mertiens, H., Hsb., Kirchenvorst., Lagerstr. 37, Q. 1.
Mertow, Math., geb. Blau, TR-Wwe., Dorpater Str. 40W3.
Mertz. Sieh auch Merz.
Mertz, Alex., Amts-Schmiedemstr., Werkst.: Klüversholm 8, Wohn.: Muckenholmsche Str. 15, W. 19.
— Georg, Auss., Revaler Str. 9.
— Joh., Bürstenb., Gertrudstr. 121.
— Marie, Aufwärt., Ritterstr. 105W8.
Mertzlin, Kath., Wwe., Dorpaterstr. 29.
— Ludw., Hsb., Gymnastikstr. 11b.
— Wilh., Buchhltr., Gertrudstr. 28, W.1
Merz. Sieh auch Mertz.
Merz, Aug., Schlosser, Wolmar. Str. 47
— Ed., Schlosser, Matthäistr. 45W4.
— Joh., Hsb., Schreyenbusch 2, 37.
Mesain, Jan, Bäcker, Romanowstr. 118.
Meschaak, Hiob, vereid. Landm., Taubenstr. 32.
Meschak, Adam, Tschlr., Marienstr. 13.
— Ernst, Schmied, Artilleriestr. 34.
— Jan, Fuhrm., Laborator. Str. 1W8.
— Joh., Hausv. d. Evangl. Nüchternh.-Ver., Brunnenstr. 13.
— Joh., Maurer, Ritterstr. 111W32.
— Otto, Bmt., alte Mitauer Str. 46.
Meschakungs, J., Dw., Matthäistr. 89.
Meschanin, Wass., Bmt., Schreyenb. 3, 10
Meschant, Jan, Hdlr., Polotzker Str. 9.
Meschanz, Gust., Hsb., Buchhltr., Wolgundsche Str. 12.
— Jan, Gärtner, Kandauer Str. 18.
Mescharaup, Jeg., Zollbes., Ludwigsstr. 2
— Rob., Artellschtschik, Ludwigstr. 2.
Meschaunin, Karl, ehem. Gutsv., Steinstr. 18.
Meschbard, Karl, Hdlr., Dorotheenstr. 9.
Meschelawin, J., Makler, Mosk. Str. 69.
Mescheraga, Jan, Hg., Bergstr. 52W1.
Mescheraup, Krist., Schmied, Mühlenstr. 121W6.
Meschesakis, Jan, Schlosser, Palissadenstr. 13, W. 30.
Meschewich, Olga, Postbmtn., Sprenkstr. 56W22.
Meschgail, Nik., Wächter, Thronf.-B. 9.
— Ed., Brauer, Dampfstr. 98, W. 22.
— Pet., Buchb., kl. Newastr. 12W6.
— Pet., Hg., Marienstr. 79, W. 5.
— Pet., Schndrmstr., Gesch.: Sandstr. 28, ☎ 3384, wohnt Weißenhöf. Str. 6.
Meschjahn, A., Wwe., Ritterstr. 63, Q. 10.
— Wil., Kutscher, Turgenjewstr. 16W5.
Meschin, Mart., Hsb., Krusenhof. Str. 12
— Mich., Schmied Grabenstr. 47.
Mesching, Arvid Johannes', Mitinh. der Firma A. W. Döllen, Kirchenstr. 4.
— Wilh., KR-Wwe., Kirchenstr. 4, W. 1.
Meschinsky, Jan, Tschlr., Grobin. Str. 3.
— Pet. Kas.', Fabrikbmt., Säulenstr. 91.
Meschkan, Ludw., Zimmerm., Fockenhöfsche Str. 16.
Meschkela, G., Hsb., Bürgerstr. 1, Q. 1.
Meschkelis, Kas., Zimm., Gertrudstr. 121
Meschkelo, Nik., Tschlr., Gertrudstr. 121.
Meschkinis, Wit. Kas.', Zollbes., Elisabethstr. 7W15.
Meschkis, Oss., Schlosser, Rabenstr. 15.
Meschkow, J., Masch., Dünab. Str. 31.
Meschkowski, Kas., Töpfer, Windstr. 1.
— G. N., Kanzleibmt., Kalnezeem. St. 21.
— Pet., Träger, Apothekerstr. 38, W. 17
— Step., Schndr., Säulenstr. 105.
Meschkun, Ludw., Maur., Fockenh. Str. 10
Meschkus, Hel., Wwe., Eliasstr. 22W16.
Meschmall, Jan, Klempn., Rumpenhöfsche Str. 25W8.
Meschmatsch, H., Lithogr., kl. Altonaer Str. 7.
Meschpucke, Mart., Fuhrm., Artilleriestr. 11
Meschsarg, Fritz, Dw., Mühlenstr. 62W16
Meschseht, Emilie, Schndrn., Kalnezeemsche Str. 15.
— Jul., Fuhrm., Margaretenstr. 11.
Meschtschaninow, A. M., Kfm., Hsb., Sünderstr. 15, Q. 1.
S. Meschtschenkow, 2. G., Stahl- u. Eisenw. Inh.: Sergei Meschtschenkow, Moskauer Str. 105.
Meschtscherski, J. N., Fürstin, Vorsteherin d. Lomonossow-Gymnas., Thronfolgerboul. 29.
— Genofefa, Fürstin, Geheimr.-Wwe., Schulenstr. 19W2.
Meschul, J. J., Telegr.-Mech., Moskauer Str. 54.
— Dav., Oberkutscher, Schulenstr. 2a.
— Ed., Bürodiener, Elisabethstr. 103.
— Jak. Jw.', Bahnbmt., Elisabethstr. 103
— Karl, Zimm., Schreyenbusch 1, 40.
— Krischj., Klempner, Revalerstr. 74.
— M., Schuhw.-Hdl., Bausk. Weg 1.
— Mik., Schndr., Bausk. Weg 1W8.
Meschun, Karl, Bahnbmt., Säulenstr. 92.
Meschup, Joh., Schloss., Mühlenstr. 11.
Meschwewer, Pet., Lehrer, Martinsstr. 1.
Mesewitsch, Jos., Maurer, Bauskesche Str. 51.
Meshatowitsch, Ant., Auss., Offizierstr.
Meskat, Joh., Böttcher, Bausk. Str.
Mesle. Sieh auch Meesle.
— Joh., Hg., Ritterstr. 17.
— Karl, Hsb., Teichstr. 4.
— Math., Mantelschndrn., Ritterstr 17

W. Meslin
Vertreter von:
Marshall Sons & Co.
Gainsborough
Lokomobilen, Dampfdreschmaschinen.
Theaterboulevard 8, 1 Treppe.
Tel. 982. Brieffach 375.
Speicher: Rote Ambaren 16.

W. Meslin, 1. G., Flachs, Hanf u[nd] Dreschmaschinen, Inh.: Wold. Gust[av] Georg Meslin, Prok.: Adalb. Her[r]mann und Walter Helmsing, Theat[er]boul. 8, ☎ 982, Katharinend. 1[…] ☎ 5048.
Meslin, Wold. Gust.', Inh. d. Firma [W.] Meslin, Nikolaistr. 23, ☎ 2382.
R. Mesmann, 2. G., Früchte, Inh[.] Schmuel Hirschowitz, Schwimmstr. 2[…] ☎ 2769.
Meson, J., Brieftr., Popowstr. 3a.
Messejew, Paul, Amts Schuhm. Mst[r.] Schmiedestr. 14.
Messel, Jak., Maurer, Hospitalstr. 12.
Messer-Amt, Domplatz 7, Tel. 894.
Messerknecht, Herm., Klempnermstr., Ge[r]trudstr. 15, ☎ 2469.
Messermann, J., Holzhdlr., Kurmanow[…]str. 1W5, ☎ 5302.
Messerschmidt, Frida, Lehrerin, Pferd[e]str. 27.
Messing, Fritz, Bäcker, Gymnastikstr. 11[b]
Messmer, Marie, Wwe., Schulenstr. 9W[…]
Mestek, Ant., Klempnerei für Bauarbeiten, Wasseranl., Haus- u. Küchenger[.] Alexanderstr. 31, ☎ 4224.
Mester, Pet., Portier, Alexanderstr. 14[…]
— Indr., Hdlr., Moskauer Str. 52.
— Ph., Hsb., Suworowstr. 64, Q. 1.

Russische
Metallschlauch-
Fabrik.
Petersb. Chaussée 29.
Telefon 2304.
Postfach 92.

Meier, Chaim, Schndr., Moskauer Str. 76
Metergis, Franz, Steinh., Bärenstr. 7.
Meters, Heinr., Kol.-Hdl., Kirchenstr. 36
— Adolf Fritz', alte Mitauer Str. 15.
— Fritz, Hsb., alte Mitauer Str. 15.
Methusalem, Karl, Fuhrm., 2. Weidendamm 17.
Metla, Alex., Kassenbote, Peterholmstr. 1[…]
Metlan, Ars., Tschlr., Invalidenstr. 2W[…]
Metneek, Jan, Schuhm., Matthäistr. 68
Metschnik, Jw., Bmt., Säulenstr. 107W1[…]
— Marsa, Hsbn., Säulenstr. 107.
Metschunski, Sim., Speiseh., Turgenjewstr. 17.
Metsunt, Joh., Buchb., Newastr. 15.
Mettig, Konst. Konst.', SR, Insp. der Stadtrealschule, Mühlenst. 53aW9.

Karl Grünberg, Matthäistr. № 54, im eigenen Hause, Telephon № 2402. **Die besten Gummireifen der Welt.**

Wein- u. Austern-Stuben Basteiboulevard Nr. 2, Telephon Nr. 80. **Otto Schwarz.** **Wein-, Delikatessen- u. Cigarren-Lager** Basteiboulevard, Ecke der Kalkstrasse.

[Me]ttus, Friedr., Vorst. d. Rig. Abt. d. Petersb. Telegr.-Agent., Kramerstr. 10, W 3, ⊶ 2728.
— Heinr., Hsb., Schmiedemstr., Mitauer Ch. 24.
[Me]tusal, Ad., Hsb., Fuhrhalt., Bärenstr. 7.
— Jan, Schlosser, Popowstr. 3a.
— Joh., Hsb., Pokrowstr. 10.
[Me]tusala, Georg, Dw., Romanowstr. 60
— Pet. Ant.', Lehrer, Elisabethstr. 1W2
[Me]tz, Mich., Schlosser, Katharinend. 11.
[Me]tzberg, Friedr., Bierverleger, Gertrudstr. 75W3.
— Ludw., Kfm., Gertrudstr. 75W7.
[Me]tzger, Wilh., Bahnbmt., Suworowstr. 89W17.
— Wilh., Schriftf., Marienstr. 121.
[Me]tzker, Marz Marz', Fabrikbmt., Alexanderstr. 124W12.
— Pet., Schndr., Petersb. Ch. 4W1.
[Me]tzner, Frdr. Rob.', Dir. d. A.-G. Otto Erbe, Revaler Str. 6.
— Anna, Wwe., Newastr. 26.
— Nik., Amts-Schlossermstr., Mühlenstr. 54
[Me]tzold, M., Kontorbmt., Schützenstr. 15.
— Otto, Schlosser, Schützenstr. 15, W. 6.
[M]eußchen, Harriet, Lehrn., kl. Schloßstr. 6.
— Friedr., Buchhltr., Gertrudstr. 69.
— Joh., Frl., Goldinger Str. 45.
— Th., Kirchenschreiber, Spr. 10—12 u. 5—6, kl. Schloßstr. 6, im Hof, ⊶ 2501
[M]eutenberg, Krist., Priv., Moskauer Str. 142b.
[M]ewis, Hugo, Tschlr., Konradstr. 8W5.
[M]ewitzki, Nast., Dw., Bergstr. 52W2.
Mexikaner, A., Kassir., Säulenstr. 49.
— Karol., Gouvern., Säulenstr. 49W34.
— Wilh., Lehrerin, Säulenstr. 49 W.34.
Mexikanisches Konsulat, alte Mit. Str. 52a. ⊶ 220.
Mey, Alfr., Quartiermstr., Ritterst. 41.
— Alfr., Exped., Säulenstr. 40W21.
— Andr., Unterstauer, Katharinend. 17.
— Anna, Wwe., Mitauer Ch. 18W12.
— Ant., Dw., Säulenstr. 68W9.
— Arth., Friseurgesch., Mühlgrabener Str. 18.
— Dor., Frau, Dorpater Str. 56, W. 6.
— Edg., Dr. med., Spr. 9—½11 und 4—5, Sandstr. 8, W. 4, ⊶ 3364.
— Emilie, Wärterin, Ritterstr. 7.
— F., Graveur, Wallstr. 15, W. 12.
— Friedr., Telegr. Bote, Alexanderstr. 156.
— Gust., Werkmstr., Ringensche Str. 6.
— Hugo, Buchdr., Sommerstr. 5W5.
— Jak., Zimmerm., Altonaer Str. 25.
— Jan, Hdlr., Altenburger Str. 10.
— Jan., Krankenw., Ritterstr. 3.
— Jan, Kreidenmüller, kl. Möwenstr. 3.
— Jndr., Ankern., Hasenh. Ufer 10.
— Joh., Hg., Taubenstr. 5, W. 5.
— Joh., Töpfer Charlottenstr. 34.
— Joh., Amts-Zimmermstr., Kalnezeemsche Str. 44.
— Jur., Hsb., Irmlausche Str. 15.
— Karl, Fleischer, Mitauer Ch. 52.
— Karl, Nik.', Prof. d. Firma Gebr. Heitmann, Dünamünd. Str. 31. Tel. 1880.
— Kath., Hsb., Laborat. Str. 21, Q. 1.
— Kath., Wwe., Lärmstr. 9, W. 2.
— Konst. Karl', Bahnkass., Säulenstr. 35.
— Korn., Fleischhdl., Mühlgr. Str. 18.
— Marie, Marienstr. 79W16.
— Marie, Schndrn., Frauenburg. St. 8.
— Marie, Schuhm.-Wwe., Laboratoriumstr. 23.
— Nik., Mech., Dorpater Str. 56, W. 6.
— Olga, geb. Turau, Bmt.-Wwe., Revaler Str. 35W27.
— Pet., Auff., Schulenstr. 25, W. 45.
— Reinh. Nik.', Hg., Taubenstr. 20.
— Thom., Hausvater, Duntenhof. Str. 28.
— Wilh., Hsb., Mühlgraben. Str. 18.
— Wilh., Modew. und Schuhw.-Hdlg. Mühlgraben. Str. 18.
— Wlad. Sim.', Techn., Suworowstr. 83.
Mey-Bei, A., Klempn., Matthäistr. 137.
Meya, Osw., Buchdr., Wenden. Str. 37.
Meybauer, Vikt., Buchhltrn., Ritterstr. 6.
Meybaum, Andr., Schiffskapt., Königsstr. 11, W. 8.
— Theod., Techn., Kirchenstr. 33W1.
Meye, Joh., Zimmerm., Muckenholmst. 37
Meyendorff, Alex., Baron, Nikolaistr. 20 ⊶ 4969.
— Anna, Baronin, geb. Baronesse Mensenkampff, Kapselstr. 25.
— Ernst, Baron, Berg-Jng., Kapselstr. 25.
— Fr. Baron, Landrat, kl. Schloßstr. 3
Meyenn, Georg, Hg., Kirchenstr. 24.
v. Meyer, Arnold, Hg., Mühlenstr. 69.
— Georg Rob.', Mühlenstr. 69, W. 3.
— Selma, Wwe., Mühlenstr. 69, W. 3.

Ferd. Meyer & Co.

Gr. gold. Med. Petersburg 1909.
Goldene Medaille. Riga 1901.
Silberne Medaille. Riga 1901.
Silberne Medaille. Doblen 1877.
Gr. silb. Med. Dwinsk 1903.
Kontor:
Königsstrasse № 32, Tel. 536.
Fabrik:
Kalnez. Str. 36, Tel. 751.
Haltestelle der elektrischen Strassenbahn.

Ferdinand Meyer & Co., 1. G., Agentur u. Kommission, Fabrik für Mühlen u. Turbinenbau, Lager von Mühlsteinen, eigene Fabrikation künstlicher Mühlsteine, sowie Masse zum Aufgießen, Müllereimaschinen u. sämtlichen Müllerei-Utensilien, Jnh.: Ferd. Meyer, u. Erich Meyer, Fabrik: Kalnezeemsche Str. 36, ⊶ 751, Kontor u. Lager: Königsstr. 32, ⊶ 536.
Hugo Hermann Meyer, 2. G., Maschinen aller Art, Pumpen, Feuerspritzen, Motore und Brauereiartikel, Jnh.: Hugo Hermann Meyer, Koll.-Prof.: Fel. Proppe und John Ullrich, Kontor, Musterlager und Maschinen-Ausstellung: Theaterboul. 3, Tel. 498.
J. Meyer, 2. G., Jnh.: Dr. phil. Bernhard Meyer, Marstallstr. 20, ⊶ 752.

Carl A. F. Meyer,
Kaffee-Schnellrösterei
und
Spezial-Handlung.
Parkstrasse 2.
Telefon 2180.
Filiale: Wallstr. 2, Tel. 3827.

Karl A. F. Meyer, 2. G., Kaffeehdl., Jnh.: Karl August Franz Meyer, Parkstr. 2, ⊶ 2180. Filiale: Wallstr. 2, ⊶ 3827.
Ludwig F. Meyer, 1. G., Export, Jnh.: Ferdinand Ludw. Meyer, Marstallstr. 14, ⊶ 622, Turgenjewstr. 5.
Meyer. Sieh auch Mayer und Meier.
— A., Konsul-Frau, Alexanderstr. 31.
— Adolf Friedr.', Fabrikbmt., Alexanderstr. 176, W. 15.
— Alex., Arzt, Schützenstr. 4aW2.
— Alex., Dw., Ludwigstr. 5.
— Alex., Heizer, Suworowstr. 100W47.
— Alex., Lehrer, Alexanderstr. 76.
— Alex., Zimmerm., Sternstr. 23W2.
— Alma, Wwe., Artilleriestr. 55W36.
— **Alph., Buchdr., Katharinendamm 44.**
— Alw., Frl., Alexanderstr. 103, W. 27.
— **Amalie, Frl., Lagerstr. 22.**
— Andr., Maler, Alexanderstr. 130.
— Anna, Frau, Blumenstr. 4W2.
— **Anna, Wwe., Kandauer Str. 1a.**
— Anna, Wwe., Sprenkstr. 35, W. 4.
— **Ans, Färber, Windauer Str. 7.**
— Ans, Maurer, Matthäistr. 99W32.
— **Aron, Mützenm., Sadownikowstr. 29.**
— Art., Hg., Mühlenstr. 31W15.
— Art. Gottl.', Priv., Elisabethstr. 23W3, ⊶ 863.
— Aug., Milchhdlr., Shitomirsche Str. 3.
— Aug., Schuhm., Wiesenstr. 2, W. 5.
— **Bernh., Dr. phil., Jnh. d. Firma J. Meyer,** Dir. d. Nordischen Gesellschaft gegenseit. Kredits, Elisabethstr. 23, W. 5. Tel. 527.
— Bernh., Kolport., Muckenh. Str. 11.
— Carl, Erbl. Ehrenb., Mühlenstr. 102.
— Christ., Schmied, Petersb. Ch. 66bW8
— Dor., Wwe, Alexanderstr. 78W62.
— Ed., Handschuhm., Säulenstr. 33.
— Ed., Schlosser, Mitauer Ch. 56.
— Ed. Theod.', Provisor, Mühlenstr. 31
— Edg., Hg., Felliner Str. 3aW22.
— Edg. Heinr.', Bevollm. Vers.-Bmt., Marienstr. 24, W. 16, ⊶ 1224.
— Eleonore, Frau, Laubstr. 22.
— Elis., geb. Borchardt, Massöse, Alexanderstr. 50, W. 6.
— Elisab., Fleischermstr.-Wwe., Schulenstr. 7, W. 11.
— Elisab., Förster-Wwe., Schulenstr. 7.
— Emilie, Frl., Schndrn., Drosselstr. 32.
— Emilie, Wwe., Dorotheenstr. 6, W. 6.
— Erich, Mitinh. d. Firma Ferd. Meyer u. Ko., Alexanderstr. 40W8, ⊶ 3838.
— Ernst Krisch', Setzer, Marienstr. 101.
— Eug. Alex.', Pristaw d. 2. Mit. Stadtteils, Dünamündesche Str. 5.
— Fr. Jw.', Stadtbmt., Dorpat. Str. 78.
— Friederike, Modistin, Dorpater Str. 46
— Friedr., Montör, Dorpater Str. 78.
— Ged., Stauer, Hasenholm. Ufer 1.
— Georg, Fabr.-Bmt., Margaretenstr. 14
— Gregor, Schmied, Laboratoriumst. 26
— H., Putzm., Münzstr. 9, W. 6.
— Harald, Bankbmt., Mühlenstr. 59W4.
— Heinr., Hsverw., kl. Vegesackholm 44.
— Heinr., Klempn., Karolinenstr. 19W8.
— **Heinr. Theod.', Kupferschmied, Petersb. Ch. 23.**
— Herb. Theod.', Korresp., Matthäistr. 43W29.
— Herm. Fr.', Dorpater Str. 29W8.
— Hugo Herm., Jnh. der Firma Hugo Herm. Meyer, Alexanderstr. 40W17.
— J., Hdlr., Königsstr. 18.
— J., Hg., Königsstr. 43W2.

Karl Grünberg, Matthäistr. № 54, im eigenen Hause. Telephon № 2402. Die besten Gummireifen der Welt.

Nur importierte Weine in grösster Auswahl.

Karl Grünberg, Matthäistr. № 54, im eigenen Hause. Telephon № 2402. **Die besten Gummireifen der Welt.**

— Jak., Dw., Elisabethstr. 29, W. 4.
— Jak., Fleischhdlr., Adlerstr. 2, Q. 1.
— Jak., Hsb., Pinkenhofschestr. 4.
— Jak., Kirchendiener, Elisabethstr. 29.
— Jak., Korkenschndr., Ernestinenstr. 13.
— Jan, Fuhrm.-W., Wolmar. Str. 35.
— Jan, Kutscher, Kaukasische Str. 2.
— Jenny, Hsbn., Alexanderstr. 36, ⊶ 1608.
— Jndr., Heizer, Dorpater Str. 101.
— Judr., Spinner, Schreyenbusch 3, 17.
— Joh., Böttcher, Hasenstr. 1.
— Joh., GS, Lehrer, Todlebenboul. 8.
— Joh., Hg., Ritterstr. 1a, W. 2.
— Joh., Hebamme, Petersb. Ch. 21W4.
— Joh., Rentn., Romanowstr. 39, W. 2.
— Joh., Schlosser, Oskarstr. 13, W. 8.
— Joh., Tschlr., Wenden. Str. 5.
— Johannes, Hg., Newastr. 40, W. 1.
— **Jul., geb. Blau, Frau, Mühlenstr. 59.**
— Jul., Geschäftsführer der Stadt-Diskontobank, kl. Newastr. 8, W. 1.
— Julie, Schndrn., Frl., Drosselstr. 32.
— Kasel, Hsverw., Matthäistr. 31
— Kamilla, Auff., Mitauer Ch. 47.
— Karl, Hsb., Palmstr. 14.
— Karl, Inh. d. Firma Karl A. F. Meyer, Parkstr. 4W6.
— Karl, Portier, Ziegelstr. 4, W. 2.
— Karl, Schlosser, Laboratoriumsstr. 9W3
— Karl, Schmierefabrik, Matthäistr. 145
— Karl, Untermstr., Gartenstr. 17a.
— Karl Fedor', HR, Zollbuchhltr., Nikolaistr., Zollgeb. W9.
— Kath., Wwe., Sprenkstr. 50W28.
— Kiril, Brothdlg., Gertrudst. 53, W. 14.
— Konst., Techn., Alexanderstr. 76W6.
— L., Hg., kl. Münstereistr. 7W8.
— Lotte, Wwe., Säulenstr. 94, W. 24.
— Ludw. F., Inh. d. Firma Ludw. F. Meyer, Marstallstr. 14, W. 2.
— Luise, Wwe., Säulenstr. 38, W. 5.
— **Max, Kassir., Schulenstr. 7.**
— Max, Wwe., Schwimmstr. 34, W. 8.
— Max, Klempnerstr., Waffenstr. 9W18.
— Minna, Wwe., Pferdestr. 2W3.
— Mos., Bauuntern., Matthäistr. 31W21, ⊶ 3394.
— O., Mech., Scharrenstr. 25.
— Olga, Frl., Nikolaistr. 53W22.
— **Osk., Taxator am Stadt-Lombard, Newastr. 40, W. 1.**
— **Paul, Mitinh. d. Firma Gustav Schwarz u. Co., 1. Weidendamm 12, ⊶ 3238.**
— Percy Heinr.', Korresp., Kirchenstr. 15W9.
— **Pet., Bmt., Unionstr. 24.**
— Pet., Fuhrm., Ritterstr. 44W47.
— Pet., Schlosser, Bienenstr. 8.
— Pet. Juri', Mech., Schulenstr. 24.
— Reinh., Maler, Ritterstr. 79, W. 15.
— Rob., Frisörgesch. Marienstr. 41, wohnt Gertrudstr. 46, W. 19.
— Rob., Hg., Gertrudstr. 46, W. 19.
— Rob. Franz', Schmied, Rodenpoiser Str. 1aW31.
— Rud., Hg., Petersb. Ch. 62W1.
— Rud. Alex. Hdlr., Katharinendamm 14.
— Rud. Alex.', HR. Cand. math., Doz. am Pol., Jägerstr. 4, W. 2.
— Rud. Alex.', Korresp., Romanowstr. 28
— Sim., Koch, Matthäistr. 48.
— Th., Fleischhdl., Schaalstr. 10.
— Th., Heizer, Feldstr. 1W9.
— Theod., Bmt., Dreylingstr. 4, W. 3. ⊶ 3563.
— Theod., Tschlr., Färberstr. 26, W. 11.
— Trine, Hsb., Mit. Ch. 62, Q. 1.
— Trof., Fleischhdlr., Artilleriestr. 71.
— Trof., Amts-Fleischermstr., Ballastdamm 54.
— Ulr., Buchhdl., Schmiedestr. 25.
— Uria, Hdlr., Theaterstr. 4, W. 6.
— W., Bankbmt., Mühlenstr. 59, W. 4.
— W., Oekonom, Nikolaistr. 67.
— Wilh., Schlosser, Säulenstr. 77, W. 31
— Wilh., Speisehaus, Reussische Str. 6.
— **Wilh. Georg.', Fabrikbmt., Tuckumer Str. 11.**
— Wilh. Wilh.', Korresp., Schlocksche Str. 18W5.
— **Wilh., Hsbn., Katharinendamm 14.**
— Wold., Jng., Kalnezeem. Str. 43.
— Wold., Schuhw.-Hdl., Asylstr. 24.
Meyerhoff, Ch., Makler, Mühlenstr. 138.
Meyerland, H., Dw., Alexanderstr. 58.
— Joh., Kellner, Alexanderstr. 174.
— Joh., Tschlr., Alexanderstr. 58.
Meyerowitsch. Sieh auch Meierowitsch u. Meyerowitz.
— Alex., Wwe., Romanowstr. 54W13.
— Aron E., Kfm., Riesengstr. 15, W. 3
— J., Kfm., Suworowstr. 20, ⊶ 1361.
Meyerowitz, Abr. Chaim', Hdlr., Romanowstr. 59W1.
— **Dav., Hdlr., Moskauer Str. 21.**
— Hanne, Frau, Schwimmst. 19, W. 26.
— **M., Holzhdlr., Gertrudstr. 62, W. 49.**
— Siegfr., Vers.-Bmt., Säulenstr. 99W5.
Meyerstein, Isr., Putzhdl., Alexanderstr. 103.
Meymann, Jan, Weber, Kemmernsche Str. 13.
— Joh., Buchhltr., Artilleriestr. 73.
Meyran, Pet., Hdlr., Fischerstr. 6.
Meyren, J., Oberpastor an der Johanniskirche, Spr. 9—12, Johannisstr. 7.
— **Aug., Markthdlrn., Suworowstr. 41.**
Meyris, Andr., Dw., Thronf.-Boul. 9.
Meyron, Andr., Sattler, Petersb. Ch. 107.
— Felix Andr.', Hg., Alexanderstr. 44W19
Mjäggi, F., Weber, kl. Lagerstr. 12.
— **Alex. Mich.', Hg., Zementfabr. Poderaa.**
— Minna, Wwe., Segelstr. 11.
Mjarski, Meta, Frl., Telegr.-Bmtn., Gertrudstr. 7W1.
Mjaschkonis, N., Tischlerei, Marienstr. 5.
v. Miastkowski, W. L., Privat-Rechtsanw., Spr. 8—10 u. 5—8, Mühlenstr. 37W13.
Michaelis, Edm. Rob.', Färbereitechn., Goldinger Str. 23.
— **Eug. u. Ernest., Frl., Alexanderstr. 49**
— Eug. Wass.', Jng.-Techn., Hafentechn., Elisabethstr. 10W4- ⊶ 2392.
Michaelsen, Arvid, Stadtreis., Grobinsche Str. 4, W. 24.
— Rob., Hsverw., Romanowstr. 61W27.
Michaelson, Gust., Müller, Milchstr. 9W3.
Michailow, Alex., Dw., Säulenstr. 111W5
— Ant., Zimmerm., Pokrowstr. 20W7.
— **E. Privatschule, Dünaburger Str. 54.**
— Jlarion, Oberstleutn., Kalnezeemsche Str. 7a.
— J. F., Frau, Bmtn., Marienstr. 12.
— J. J., Bmt., Honigstr. 2W9.
— Jw., Maurer, Birkenstr. 2.
— Jw., Schuhm., Dünaburger Str. 11.
— Jw., Tapez., Jrmlausche Str. 3.
— K., Artelschtsch., Jakobstädt. Str. 6.
— Kusma, Hsb., Tulasche Str. 18.
— M., Bmt., Marienstr. 39W3.
— Marie, Wwe., Weberstr. 6W5.
— Mart., Hdlr., Ambothen. Str. 8.
— N., Bahnbmt., Romanowstr. 129.
— N., Bmt., Sandstr. 7, W. 6.
— N., Stellm., Witebsker Str. 9W2.
— N. G., Stabskapt., Regts.-Adj. Goldinger Str. 4, W. 4.
— Nik., Auff., Bachstr. 14W12.
— Nik., Dw., Bachstr. 11.
— Nik., Lehrer, Mühlenstr. 37, W. 3
— Nik., Wraker, Jaroslaw. Str. 55.
— Nik. Jeg.', Oberstleutn., Marienstr.
— Olga, Frl., Lagerstr. 45W2.
— Olga, Frl., Mühlenstr. 74W27.
— Pelag., Wwe., Katharinend. 14W13.
— Pet., Hdlr., Dünaburger Str. 36.
— Proff., Teehaus, Jaroslaw. Str. 2
— Sep., Dw., Schwimmstr. 17W7.
— Sinowj Jsat.', Setzer, Jakobstädt. Str. 9.
— Step., Gerber, Aahöf. Str. 2W13.
— Tatj., Wwe., Trinitatisstr. 30W3.
— Tatj., Dw., Turgenjewstr. 11W7.
— Theod., Wwe., Dünaburger Str. 1
— Ust., Hsb., kl. Bergstr. 6W1.
— Vikt., Vergolder, Dampfstr. 90.
— Wass., Frl., alte Mitauer Str. 46.
— **Wass., Maurer, Kuckuckstr. 28.**
— Wass., Schlosser, Dünaburg. Str. 4
— Wass., Zimmerm., Helenenstr. 16W5.
— Wass., Zimmerm., Mosk. Str. 177W
— Wass. Jw.', Bahntelegr.-Bmt., Palisadenstr. 23W14.
Michailjewski, Mich., Mech., Jaroslawsche Str. 17W4.
Michailitzky, Benj., Hsb., Mühlenstr. 1
Michailower, Sam., ebr. Lehrer, Dampfstr. 84a.
Michailowitsch, Anette, Frau, Scharrenstr. 25, W. 23.
Michailowitz, Hirsch., Dachd., Marienstr. 89W11.
Michailowski, Georg, Dw., Newastr. 1
— Boles., Schlosser, Talstr. 7W26.
— D., Wwe., Schwarzenhöf. Str. 14W
— **Greg., Werkmstr., Goldinger Str. 11.**
— Jak., Teehaus, Mosk. St. 54, W. 5.
— Joh., Joh.', Werkmstr., Mühlenstr. 3
— Jur, Schuhm., Dünaburger Str. 4
— Karl, Hdlr., Tulasche Str. 21W7.
— Kas., Bahnbmt., Katholische Str. 2
— Kas., Schaffn., Palissadenstr. 18W10.
— Kas., Weber, Laubstr. 36, W. 19.
— Oss., Schuhm., Dünaburger Str. 4
— **Stan., Schmied, Rabenstr. 4, W. 2**
Michalenko, Wass., Kirchendiener, Torgelsche Str. 10, W. 10.
Michalewitsch, F. L., SR, Oberlehrer, **Pauluccistr. 11, W. 18.**
— Franz, Schmied, Säulenstr. 114.
Michalewski, Mich., Kutscher, Turgenjewstr. 2W15.
Ch. M. Michalischski, 2. G., Leder, Inh.: Chaim Hirsch Michalischski, Schwimmstr. 24. Tel. 2877.
Michalischski, Ch., Inh. d. Firma Ch. M., Michalischski, Schwimmstr. 24.
Michaliski, Ch. B., Kleiderhdl., Pferdestr. 9.
Michalitzki, Mich., Hdlr., **Mosk. Str.** 7
— B., ebr. Schule, Mühlenstr. 165W2.
Michalkewitsch, Ant., Bürstenb., Ebelshöf. Str. 11.
— Luka, Schmied, Hospitalstr. 26.
Michalkin, Adam, Bahnbmt., Popowstr. 3, W. 6.
Michalowitsch, Herm., Kurzw.-Hdl., Marienstr. 28a.
— Hirsch, Zunahtm., Romanowstr. 58W
— M., Schndr., Mosk. Str. 69W38.

Ch. Jürgensohn, Weingrosshandlung, Wallstr. Nr. 20. Telephon Nr. 106.

Michalowski, Harry Theod.', Bankbmt., Schulenstr. 27W11.
— Sofie, Wwe., Schulenstr. 27W11.
Michalowski, Franz, Fuhrm., Augustenstr. 9W7.
— Heinr., Hsb., Moritzstr. 6.
— Hil., Schlosser, Suworowst. 81, W.2.
— Joh., Leutn. a. D., Kandauerstr. 19.
— Klem., Schlosser, Milchstr. 8, W. 3.
— L., Kfm., Neustr. 9a, W. 5.
— Mich., Hsb., Annenhofsche Str. 1.
— N., Tschlr., Popowstr. 1, W. 11.
— Nik., Heu- u. Haferhdlg., Annenhöf. Str. 1.
— Nik., Lithogr., Annenhof. Str. 1.
— Nik., Theaterdir., Felliner Str. 2a.
— T., Tschlr., Katholische Str. 33.
— Wilh., Bahnbmt., Polotzker Str. 1W10
Michalski, Fr., Amts - Schuhm.-Mstr., Schmiedest. 35.
Michalunas, Jos., Schndr., Wolmarsche Str. 9W14.
Michalzewitsch, Iw., Fuhrm., Bachstr. 14.
— Iw., Zimmerm., Hospitalstr. 35W12.
Michejew, Andr., Hsb., Kalugasche Str. 10.
— A. F., Brunnenstr. 10, ☎ 4035.
— Amalie, Stabskapt.-Wwe., Sommerstr. 5.
— Glafira, Teehaus, Jaroslaw. Str. 60.
— Jeg., Tschlr., Gertrudstr. 90, W. 6.
— Iw., Schmied, Witebsker Str. 4.
— Kapit., Hsbn., Erlenstr. 4W1.
— Mar., Hdlrn., Tulasche Str. 18.
— Nikit., Hsverw., Erlenstr. 4W1.
— Pet., Untern., Moskauer Str. 27.
— S. A., Kanzleibmt., Kaluga. St. 10.
— Serg., Schlosser, Dünaburg. Str. 5W6
— Step., Zimmerm., kl. Bergstr. 15W2.
— Step., Wwe., Jaroslaw. Str. 5W2.
— Step., Wwe., Moskauer Str. 111W6.
— Timof., Hsb., Essenhofsche Str. 24.
Michel, Alex., Jng., alte Mitauer Str. 46
— Otto, Fabrikbmt., Schlocksche St. 27.
— Wilh., Hsb., Zimm., Kalnez. Str. 103.
Micheles, Alex., Kfm., Dir. f. Rußland d. Grammofon-A.-G., Nikolaistr. 23, ☎ 5888.
Michelis, Andr. Joh.', Exped., Adolfst. 3
Michelow, A., Hdlr., Reeperstr. 7W3.
Michels, Joh., Postbmt., Sprenkstr. 23a.
A. Michelsohn, 1. G., Holzhdl. u. Sägemühle, Inh.: Ariel Michelsohn, Kojenholm. Str. 1, ☎ 50.
Provisor Hermann Michelsohn, 2. G., Drogen, Inh.: Hermann Michelsohn, Alexanderstr. 85 u. 120.
Max Michelsohn, 2. G., Schiefertaf. und Holzbearb.-Fabrik, Inh.: Emma Michelsohn u. deren Sohn Dav. Michelsohn, Fabrik: Industriestr. 42, ☎ 747, Kontor: 1. Weidendamm 35, ☎ 465.
S. M. Michelsohn, 2. G., Schuhwaren, Inh.: Selma Hesselsohn, geb. Michelsohn, Kalkstr. 21.
Michelsohn, A., Bäckerei, Revalerstr. 57.
— A., Agenturgesch., kl. Neustr. 6W4, ☎ 4712.
— A., Wwe., Romanowstr. 54W47.
— Alex., Auff., Alexanderst. 107, W.14.
— Alex., Kellner, Kaisergartenstr. 8W6.
— Alex., Kellner, Königsstr. 8W8.
— Alex., Schausp., Alexanderstr. 28.
— Alex. Th., Buchb., Laubstr. 2.
— Amalie, Hsbn., kl. Bausk. Str. 35.
— Andr., Korbm., Petersb. Ch. 91.
— Andr., Zimmerm., Gertrudstr. 73W4.
— Anna, Hsbn., Kojenholm Str. 10.
— Anna, Wwe., Schreyenbusch 2, 29.
— Anna, Wwe., Spargelstr. 3W5.
— Ariel, Inh. d. Firma A. Michelsohn, Sandstr. 18W3, ☎ 1116.
— Bernh., Auff., Dorpater Str. 99W16.
— Dav., Mitinh. d. Firma Max Michelsohn, 1. Weidendamm 35, ☎ 465.
— Ed. Karlow., Magazinverw., Marienstr. 47, W. 7.
— Ella, Bäckerei, Matthäistr. 43.
— Emma, Inh. d. Firma Max Michelsohn, 1. Weidendamm 35, ☎ 465.
— Erich, Hg., Marienstr. 47, W. 7.
— Ernst, Hg., Suworowstr. 21, W. 11.
— Ernst, Maurer, Säulenstr. 114.
— Ernst, Priv., 1. Weidendamm 3W5.
— Ernst, Schlosser, Palissadenstr. 11.
— Ferd., Amtsbote, Säulenstr. 30.
— Ferd., Hsb., kl. Bullensche Str. 15.
— Fr., Lithogr., Dorotheenstr. 7, W. 3.
— Gust. Aug.', Hg., Brunnenstr. 2, W. 8
— Hedw. u. Mar., Pension, Thronfolgerboul. 2, W. 9.
— Henr., Wwe., Küterstr. 12, W. 4.
— Herm., Provis., Inh. der Firma Herm. Michelsohn, Bäckereistr. 10, W. 3.
— Herm. Moritz, Abt.-Chef d. Firma Moritz Feitelberg, Dorpater Str. 8.
— J., Hausverw., Alexanderstr. 71.
— J. S., Weinhdlr., Schmiedestr. 31. ☎ 4853.
— James Reinh.', Hg., Schulenstr. 25.
— Jan., Bahnbmt., Romanowstr. 59.
— Jan, Bötticher, Martinshöf. Str. 2.
— Jan, Dw., Romanowstr. 84, W. 5.
— Jan, Fotogr., Petersb. Ch. 93W4.
— Jan, Hsb., Kostromasche Str. 9.
— Joh., Hsb., Schiffskapt., Baldohnsche Str. 4.
— Joh., Töpfer, Artilleriestr. 70W20.
— Joh., Töpfer, Karolinenstr. 37.
— Joh., Zimmerm., Wenden. Str. 31W4.
— John, Hsb., Schreyenbusch 7, 7.
— Joss. S., Kfm., Schmiedestr. 29, W. 4.
— Jul., Milchhdlr., Hospitalstr. 43.
— Karl, Dw., Alexanderstr. 126W9.
— Karl, Fabr.-Bmt., Talsen. Str. 15W4.
— Karl, Former, Wiesenstr. 7W19.
— Karl, Hsb., Unionstr. 5a.
— Karl, Maler, Matthäistr. 74W16.
— Karl, Maurer, Moritzstr. 3.
— Karl, Milchhdl., Karolinenstr. 37.
— Karl, Montör, Ritterstr. 61, W. 9.
— Karl, Schlosser, Färberstr. 12W15.
— Karl Gottl.', Fabrikbmt., Kiefernstr. 9.
— Karol., Frau, Katharinend. 19.
— Krist., Butterhdlrn., Revaler Str. 51.
— Krist., Hg., Gertrudstr. 93, W. 23.
— Krist., Oekonomin, Gertrudstr. 34 W 3.
— Krist., Schiffszimm., Bienenstr. 14.
— L., Schndr., Marienstr. 3, W. 10.
— Leib, Tapez., Sprenkstr. 4, W. 14.
— Lew, Schndr., Scharrenstr. 25, W. 6.
— M., Hsb., Newastr. 5.
— M., Holzhdl., Bellenhöfsche Str., ☎ 4998.
— M., Reisender, Palissadenstr. 25W30, ☎ 3774.
— Marg., Wwe., Revaler Str. 56, W. 4
— Marie, Wwe., Hapsaler Str. 9W8.
— Mart., Hg., Mühlenstr. 71, W. 8.
— Max, Buchhltr., Mühlenstr. 66W4.
— Marz, Tschlr., Rujensche Str. 3W7.
— Mich. Pet.', Werkmstr., Brückenstr. 22.
— Mik., Werkmstr., Gerberstr. 8.
— Moritz Herm.', Kfm., Marstallstr. 20.
— Pet., Böttcher, Nußstr. 11.
— Pet., Fleischhdl., Katharinend. 20a.
— Pet., Fleischhdl., Peterholmstr. 7.
— Pet., Maler, Pionirstr. 1.
— Pet., Masch., Bärenstr. 20.
— Pet., Maurer, Ritterstr. 145W14.
— Pet., Tschlr., Schreyenbusch 1, 28.
— Pet., Zimmerm., Petersb. Ch. 95W5.
— R., Buchbinderei, Wallstr. 31W3.
— Raph., Kfm. Mühlenstr. 115.
— Reinh., Bmt., Kiefernstr. 9W3.
— Rob., Mälzer, Newastr. 14, W. 27.
— Rud., Exped., 2. Weidend. 15W5.
— Sam., Jng.-Chem., Industriestr. 9.
— Selma, Zeitungsverk., Suworowstr. 53W27.
— Th., Korbm., Säulenstr. 112W19.
— Theod., Schlosser, Lubahn. Str. 13.
— Vikt. Andr.', Lehrer, Friedensstr. 4.
— Wilh., Ankerneek, Oskarstr. 19.
— Wilh., Bierhdl., Dorpater Str. 40.
— Wilh., Bierhdlr., Gertrudstr. 34, W. 3.
— Wilh., Wwe., kl. Schmiedestr. 24W2.
— Wold. Aug.', TR., Pol. Bmt., Marienstr. 32, W. 6.
Michelson, A., Wwe., Ritterstr. 36.
— Alex., Mützenm., Karolinenstr. 19W21.
— Alex., Schlosser, Fischerstr. 11.
— Amal., geb. Olsen, Wwe., Gertrudstr. 19W11.
— And., Vorarb., Nordstr. 19, W. 1.
— Anna, Frl., Kohlenstr. 6.
— Anna, Schndrn., Suworowstr. 57.
— Anna, Wwe., Alexanderstr. 182.
— Anna, Wwe., Hospitalstr. 3.
— Anna, Wwe., Laboratoriumsstr. 6W3.
— Anna, Wwe., Wenden. Str. 41W14.
— Appol., Wwe., Revaler Str. 58.
— Aug., Kohlhdlr., Dorpater Str. 68.
— Dav., Dentist, Spr. 9—1 u. 3—6, Marienstr. 37W5.
— D. Schlosser, Kaugern. Str. 1.
— Ed., Hg., Revaler Str. 28W39.
— Ernst, Heuhdl., Wenden. Str. 10.
— Friedr., Assist.-Arzt d. Stadt-Krankenhauses, Ritterstr. 7.
— Friedr., Dw., Lagerstr. 33.
— Fritz, Hdlr., Alexanderstr. 78W29.
— Fritz, Tschlr., Kandauer Str. 7.
— Gedd., Holzhdl., Wolgund. Str. 54.
— Georg, Bahnbmt., Subbath. Str. 6.
— Herm., Steuerm., Fischerstr. 18.
— J., Sarghdl., Waldstr. 7, wohnt Kalnezeemsche Str. 155.
— Jak., Schmied, Duntenhof. Str. 2
— Joh., Former, Alexanderstr. 165, W. 25
— Joh., Hsb., Goldinger Str. 10.
— Joh., Schlosser, Artilleriestr. 34W31.
— Joh., Schiffskapt.-Frau, Dorotheenstr. 38.
— Joh., Zeichner, Adlerstr. 8W2.
— Jul., Klempner, Sprenkstr. 52.
— Karl, Maurer, Oskarstr. 13.
— Karl, Schlosser, Palmstr. 6.
— Karl, Setzer, Fruchtstr. 3.
— Karol., Wwe., Newastr. 7.
— Lisa, Wwe., Alexanderstr. 134, W. 23.
— Ludw., Masch., Kojenholm. Str. 10.
— Mar., Wwe., Wenden. Str. 13, W. 3.
— Mar., Konditorei, Sprenkstr. 60.
— Mart., Tschlr., Petersb. Ch. 27, W. 14.
— Mich., Hsb., Spatenstr. 15.
— Nik. Friedr.' Zollbmt., Todlebenboulevard 5, W. 4, ☎ 5138.
— Paul, Schlosser, Fuhrmannsstr. 44.
— Pet., Schmied, Wolgund. Str. 58.
— Pet., Schndr., Kownosche Str. 16.
— Sch., Wwe., Säulenstr. 51W4.
— Theod., Buchb., Dorotheenstr. 20.
— Wass., Schlosser, Alexanderstr. 174W58

Karl Grünberg, Matthäistr. № 54, im eigenen Hause. Telephon № 2402 **Die besten Gummireifen der Welt.**

Eigene Filialen: Mühlenstr., Ecke der Suworowstr., Tel. 325. Hagensberg, Waldstr. 4a, Tel. 3950. Weberstrasse, Ecke der Altstadt, Tel. 1569. Mitauer Chaussee 12, Tel. 3055.

Karl Grünberg, Matthäistr. № 54, im eigenen Hause, Telephon № 2402. Die besten Gummireifen der Welt.

— Wilh., Ankern., Oskarstr. 12, W. 8.
— Wold. Aug.', Pol.-Bmt., Marienstr. 32W6.
Michenewski, Ant., Mstr., Dünamündesche Str. 36.
Michkelson, P. M., SR, Lehrer, Elisabethstr. 1.
— Nik., Akz.-Bmt., Wenden. Str. 26W20
— P. P., Akzisekontrol., Elisabethstr. 1.
Michlau, Karl, Schuhm., Säulenstr. 91.
— Georg, Müller, Dorpater Str. 83.
Michlin, Jos., Holzhdlr., Newastr. 23. ☎ 5584.
— Abr., Wraker, Gertrudstr. 70W5.
— Feige Hirsch', Kfm., Newastr. 9W33. ☎ 5711.
— Jos., Wraker, Gertrudstr. 70W5.
— Jw., Arzt, Spr. 9—11 u. 4—6, Moskauer Str. 183, ☎ 877.
— L., Lieferant, Artilleriestr. 35, W. 4.
Michlus, Jsr., Schuhm., Jakobstädt. Str. 4W7.
Michnewitsch, Adam, Schuhm., Katholische Str. 28.
Michnewitz, S., Hdlr., Romanowstr. 149.
Michnowski, Mich., Pastor, Fellin. Str.4
Michwetkin, Krist., Obsthdlr., Mosk.Str.12
Mick, Marie, Schndrn., Suworowstr. 58.
Mickaniewski, R., Tabakhdl., Kalkstr. 25.
E. Mickau, 2. G., Schuhwaren, Inh.: Emil Mickau, Weberstr. 14.
Mickewitz, Off., Strb.-Schaffn., Alexanderstr. 161.
Mickson, Alide Georg', Hgn., Weberstr.9.
— Leontine, Lehrerin, Schmiedestr. 15W5
v. Mickwitz, Karl, SR, Professor, kl. Newastr. 4, W. 2.
Mickwitz, Anna, Wwe., Newastr. 13W13.
Middendorf, F., Fabrikarb., Gold. Str. 11
Mideg, Aug., Hdlr., Petersb. Ch. 44W8.
Midsing, Jan, Hdlr., Pauluccistr. 11W26.
Midunski, Alma, Wäsch., Pernauer Str. 22aW23.
— Bruno Karl', Werkmstr., Bersohnsche Str. 7W4.
Miduschowski, Ign., Hsb., Champ.Str.86
Miecznikowski, Stan., Student, Gertrudstr. 54W23.
Chromo- u. Kunstdruck-Papier-Fabrik O. Miedtke, 2. G., Inh.: Osk. Miedtke, Champetr. Str. 36, ☎ 1199.
Miedtke, Osk., Inh. d. Firma Chromo- u. Kunstdruck-Papierfabrik O. Miedtke, Champetresche Str. 36.
Oskar Mielentz, 2. G., Stammhaus in Lübeck, Anstalt z. Herstellung von Verbandmaterial und pharm. Präparaten, Frucht- u. Liqueur-Essenzen, Inh.: Osk. Mielentz in Lübeck, Einzelprokura in Riga: Provisor Joh. Schlegel, Fabrik u. Kontor: Kaisergartenstr. 16, ☎ 1085.
Mietens, Paul, Organist an d. Jesuskirche, Antonienstr. 4, W. 4.
— Herm. Friedr.', Agronom, Bes. d. Gutes Rinkuln, Romanowstr. 13, ☎ 5090.
— Wilh., Kfm.-Wwe., Kirchenstr. 5, W. 9, ☎ 5329.
Miethke, Emilie, Frl., Charlottenstr. 64.
Migain, Joh., Hg., Weberstr. 9W6.
Migasiewicz, H., Hsb., Gertrudstr. 80W1
Migdalischew, Riwa, Wwe., Steinstr. 21.
Migewitsch, Jw., Dw., Säulenstr. 44W24
Migge, Christ., Fleischer, kl. Lagerstr. 49.
— Georg Gottl.', Hg., Kramerstr. 10W4.
Miggel, Ernst, Maurer, Alexanderstr.154
Migla, Ernst, Hsb., Altgasen. Weg 15.
— Anna, Frau, Mühlenstr. 70W16.
— Jan, Gastwirt, Dünam. Str. 45.
— Jan Karl', Restaurat., Dünamünd. Str. 32W5.
— Jul., Bahnbmt., Marienstr. 64W19.
— Karl, Bierhdl., Netzstr. 1, wohnt Dünamünd. Str. 45, ☎ 3547.
— Karl, Maurer, Wolmar. Str. 35.
— Math., Wwe., Pernauer Str. 5, W. 9
— Pet., Heizer, Petersb. Ch. 101.
Miglan, Jan, Kellner, Ebelshof. Str. 11
Miglau, J., Dw., Moskauer Str. 69W34.
Miglaw, Ad., Schaffn., Gerberstr. 5, W. 5
Miglin, Pet., Former, Marienstr. 13.
— Aug., Maler, Spargelstr. 10W9.
— Pet., Lehrer, Marienstr. 110W57.
Mihl, Alex. Otto', Bmt., Romanowst. 57.
— Burch., Waisenger.-Bmt., Romanowstr. 57, W. 1.
— Luise, Wwe., Marienmühlenstr. 2W3.
Mihlais, Jan Fritz', Hdlr., Gertrudstr.42
— Rob., Zimmerm., Alexanderstr.134W14
Mihlit, Dav., Hsb., Hasenh. Ufer 16.
— Arth. Dav.', Bankbmt., Gertrudstr. 39.
— Karl, Fuhrm., Artilleriestr. 61W7.
Mihlmann, Hirsch, Klempn., Färberstr.20
Mihmis, Jan, Hsb., Lubahnsche Str. 25.
Mihter, A., Lebensm.-Hdl., Mühlenstr. 74.
Mihtneek, Aug., Schndr., Mühlenstr. 63.
Mikalajew, Grig., Privat., Marienstr. 39.
Mikalenas, Jan, Schndr., Popowstr. 3a.
Mikalns, Jul., Journalist, Mühlenstr. 66
Mikalka, Jan, Maurer, Schiffsstr 26.
Mikalsjunas, Ant., Schlosser, Laboratoriumsstr. 28W14.
Mikaschonis, Adam, Bahnbmt., Palissastr. 13W26.
Mikei, Esra, Inh. d. Firma A. Koilju, Bevollm. d. Tabakfabrik S. Gabai in Moskau, Kaisergartenstr. 6aW5, ☎ 2544.
Mikel, Jul., Buchhltr., Ritterstr. 79W6.
— Tom., Maler, Artilleriestr. 51W20.
Mikelis, Andr. Jan', Hsb., Vorarb., Adolfstr. 3.
— Franz, Fuhrm., Säulenstr. 44W17.
Mikelschewitz, Andr., Böttcher, Bauskesche Str. 9.
D. Mikelsohn, 2. G., Trakteur, Inh.: Dav. Mikelsohn, Moskauer Str. 107.
Mikelsohn, Agnes, Diakon., Friedensstr. 3
— Andr., Hsb., Expreß, Gartenstr. 23.
— Andr., Zimm., Bullensche Str. 7a.
— Ans, Gießer, Pernauer Str. 12bW6.
— Aug., Maler, Augustenstr. 7W15.
— Dav., Inh. d. Firma D. Mikelsohn, Moskauer Str. 107.
— Ed., Maurer, Artilleriestr. 51W25.
— J., Feilenh., Revaler Str. 64W27.
— J., Tschlr., Sprenkstr. 40, W. 13.
— Jak., Schiffskapt., Ballastd. 6.
— Jak., Schlosser, Bausk. Weg 8.
— Jan, Schmied, Helenenstr. 4W5.
— Joh., Feuerwehrm., Sadownikowstr. 17W45.
— Joh., Maler, Mosk. Str. 221.
— Jul., Kfm., Marienstr. 107, W. 12.
— Julie, Wwe., Ebelshof. Str. 9a.
— K., Tschlr., Schreyenbusch 1, 22.
— Karl, Maurer, Artilleriestr. 51W11.
— Krist., Hebamme, Augustenstr. 7W15.
— Lisa, Kol.-Hdl., Färberstr. 18.
— Lisa, Pension, Marienstr. 83.
— Lisa, Wäsch., Pilgerstr. 10.
— Mart., Hg., Matthäistr. 93W25.
— Mart., Hsb., Adolfstr. 15, W. 9.
— Mart., Hsb., Atlasstr. 9W1.
— Nik., Bierhdlr., Mitauer Ch. 19
— O., Hdlr., Riesingstr. 39W15.
— Pet., Bautschlr., Sprenkstr. 50.
— Pet., Heu- u. Haferhdl., Hospitalstr.
— Pet., Zimmerm., Kurische Str. 8.
— Reinh., Bierhdl., Moskauer Str. 22
— Sim., Kutscher, Plettenbergstr. (Trogunshof).
— Wilh., Feuerwehrm., Sadownikowstr. 17W45.
Mikelsohn-Janson, Aug., Schlossermstr., Matthäistr. 43W5.
Mikelstein, Eva, Hsbn., Bartau. Str. 1
— Jak., Steuerm., Fischerstr. 3.
— Karl, Schlosser, Artilleriestr. 51W5.
Mikenas, Karl, Hsb., Wolgund. Str. 7
— Ant., Fuhrm., Marienstr. 108W3.
— Jw., Fuhrm., Hsb., Irmlau. Str. 3
Mikent, Wikent., Fuhrm., Färberstr. 2
Mikewitz, Nik., Bahnbmt., Dünaburger Str. 43W10.
Mikipore, Adam, Former, Talstr. 5.
Mikiporis, Wlad., Kesselschmied, Offizierstr. 3.
Mikit, Sim., Maler, Matthäistr. 71.
— Alex., Drechsler, Lubahnsche Str. 7W
Mikins, Pet., Aufs., kl. Bärenstr. 3.
Mikk, Ant., Postbmt., Nikolaistr. 47W6
Mikkel, Julie, Wwe., Hsbn., Grenzstr. 17
Mikkelis, Pet., Hsb., Drosselstr. 3.
Mikkelsohn. Sieh Mikelsohn.
Miklan, Eda, Wwe., Muckenholm. Str.2
Miklaschewitsch, Bol., Bmt., Elisabethstr. 95, W. 7.
Miklaschewitz, Jos. J., Kanzleibmt., Romanowstr. 81W8.
— Anna, Wwe., Hsbn., Dachsstr. 2.
— Joh., Translat., Moosstr. 1.
— Jw., Dw., Hamburger Str., Villa Agthe.
Miklaschewski, Nik. Fed.', TR, Unters.-Richter, Dorpater Str. 33W8.
Miklau, Karl, Maurer, Dünamündesche Str. 18b.
— Joh., Maurer, Schlocksche Str. 10b.
Mikljus, Dan., Bilderhdlr., Bausk. Str. 6
Miklaw, Andr., Kol.-Hdl., Hasenstr. 1.
— Andr., Bierhdl., Hasenstr. 1W13.
— Karl, Zimmerm., Schreyenbusch 2, 27
— Mart., Hg., Schreyenbusch 5, 12.
Miklucki, Krist., Kol.-Hdl., Kalnezeemsche Str. 29, ☎ 3358.
Mikluschewitz, Pet., Fabrikbmt., Duntenhöfsche Str. 44, W. 16.
M. Mikolas, 2. G., Trakteur, Inh.: Mich. Mikolas, Kaisergartenstr. 18.
Mikolai, Mik., Kellner, Gertrudstr. 86W2
Mikolas, Mich., Inh. d. Firma M. Mikolas, Nikolaistr. 27W21.
Mikolitzki, Hirsch, Klempnermstr., Alexanderstr. 176.
Mikoljunas, Mich., Gießer, Petersburger Ch. 4W85.
Mikoni, Flor., Telefonbmtn., Matthäistr. 64bW7.
Miks, Alex., Maler, Säulenstr. 108W8.
— Jan, Zimmerm., Bauskesche Str. 86
— Joh., Schlossermstr., Kandauerstr. 23.
Mikschen, Elsa, Frl., Säulenstr. 6W19.
— Leont., Frl., Säulenstr. 6W19.
— Luise, Wwe., Säulenstr. 6W19.
Mikschis, Karl, Postbmt., Säulenstr. 62
— Mich., Bürodiener, Schreyenb. 2, 18a.
Mikschta, A., Kol.-Hdl., Polotzker Str. 7.
Mikschus, Fel., Ger.-Diener, Schloßpl. 3.
Mikschinis, M., Schuhm., Katholische Str. 58.
Mikuchin, Mich., Artellschtsch., Jaroslawsche Str. 26.

Wein- u. Austern-Stuben Basteiboulevard Nr. 2, Telephon Nr. 80. Otto Schwarz. Wein-, Delikatessen- u. Cigarren-Lager Basteiboulevard, Ecke der Kalkstrasse.

Mikul, Alex., Fuhrm., Holzstr. 12.
— Otto, Maler, Matthäistr. 57W49.
Mikulan, Hedw., Schndrn., Altstr. 2.
Mikulenas, Kas., Fuhrm.-W., Katholische Str. 48W36.
Mikulin, J. N., Geschäftsf. d. 3. Ges. gegens. Kredits, Schulenstr. 13.
— Nad., Frl., Mühlenstr. 54.
Mikulin, Fadei, Hsb., Sprenkstr. 43.
— Nik., Akzisebmt., Newastr. 6, W. 1.
Mikulinok, Herm., Maur., Altonaerst. 31.
— Karol., Wwe., Hsbn., Altona. Str. 31
— Mich., Zimmerm., Altonaer Str. 31.
— Wold., Maurer, Gymnastikstr. 29.
Mikulitsch, Osk. Ant.', Werkmstr., Ebelshöfsche Str. 9a, W. 18.
Mikultschik, Stan., Schuhm., Rabenstr. 17
Mikutowitsch, Adam Matth.', Ing.-Techn., Ass. am Pol. Ritterstr. 75bW25
— Julie, Hsbn., Zeltstr. 9.
Mikutschan, Jos., Schuhm., Talstr. 10.
Mikutschanis, Ad., Bahnbmt., Palissadenstr. 4, W. 9.
Mikutzki, Ant., Lackierer, Hirtenstr. 1W24.
Milais, Grete, Hsbn., Ankerstr. 2.
— Krist., Schlosser, Schulzenhöf. Str. 14
— Pet., Schuhm., Artilleriestr. 61.
Milaknis, Oss., Schndr., Kathol. Str. 33
Milaschewitz, Kasp., Dw., Romanowstr. 76W15.
Milaschkewitsch, A., Schaffn., Rumpenhöfsche Str. 2W23.
Milautze, Wold., Schuhm., Slavenstr. 3.
Milchkuranstalt u. Laboratorium, **Kontor:** Schulenst. 11, ☎ 1218.
Mileiko, Jak., Dw., Säulenstr. 32W9.
Mileschke, Ant., Tschlr., Bausk. Str. 39.
Mileschko, Iw., Bmt., Augustenstr. 14.
Milewitsch, Jos., Schmied, Gertrudstr. 125W7.
Milewski, Anna, Wwe., Dunienhöfsche Str. 44W30.
— J., Schlosser, Matthäistr. 41.
— Marie, Frl., Romanowstr. 111W13.
— Nik. O.', TR, Reichsb.-Bmt., Newastr. 21W22.
— Olga, Wwe., Newastr. 21W22.
— Pet. Ant.', Bürobmt., Petersb. Ch. 66
— Thom., Schuhm., kl. Bausk. Str. 28.
— Wlad., Klempn., Wiesenstr. 9W11.
Milhard, D. J., Gouv.-Bmt., Gertrudstr. 61W4.
— Joh. Wass.', SR, Glied d. Kolleg. d. allgem. Fürsorge, Gertrudstr. 61W4, ☎ 1796.
Miljais, Karl, Schlosser, Pernau. Str. 23
Miljanzew, Kas., Seem., Mosk. Str. 79.
Milinowski, Jak., Dw., Revaler Str. 23.
M. Miljon, 1. G., Kolonialw. u. russ. Weine, Flachs- u. Getreideexport, Mineralwasserfabrik, Inh.: Martin Miljon, Dorpater Str. 4, ☎ 1052.
Miljon. Sieh auch Million.
— Emilie, Hsbn., Wwe., Wolgund. Str. 22
— Mart., Inh. der Firma M. Miljon, Hsb., Nikolaistr. 41, W. 2, ☎ 5157.
Militär-Gefängnis, Zitadelle 21, ☎ 534. Sieh Register Seite 2.
Milit.-Sammelpunkt, Kosakenstr., ☎ 616.
Militz, Mich., Tschlr., Alexanderst. 152.
— Jul., Schndr., Alexanderstr. 154W45.
Miljugin, Iw., Dw., Nikolaistr. 65.
Miljunas, Wikant., Schndr., Katholische Str. 34W29.
Milk, Joh., Kellner, Amalienstr. 9.
Milken, Jul., Schlosser, Revaler Str. 41.
Milkowsky, Andr. J., Pharmaz., Herrenstr. 20.

— Dmit. Jos.', Korresp., Alexanderstr. 44
Mill, Christ., Masch., Waisenstr. 1.
— J., Papierhdl., Moskauer Str. 54.
— Isr., Buchb., Moskauer Str. 54.
— Itz., Hsb., Moskauer Str. 43.
— Klara, Frisöse, Alexanderstr. 70.
— Klara, Putzhdl., Alexanderstr. 70.
— L., Arzt, Innere, Magen- u. Darmkrankh., Spr. 10—1 u. 4—6, Theaterboul. 7, ☎ 4863.
Millaischke, Marie, Hsb., Mosk. Str. 158.
Millanzei, Oss., Heizer, Mosk. Str. 148.
Milleisch, Oss., Kol.-Hdlg., Pionierstr. 3.
— Ign., Former, Säulenstr. 108W18.
William Miller & Co., 1. G., Lichte, Inh.: Ed. Heinr. Ebsworth, Brauerstr. 6, ☎ 148.
Miller, A. J., Realschule, Theaterb. 11, ☎ 4836.
— A., Klavierstimmer, Gertrudstr. 18.
— Benz., Schächter, Mosk. Str. 20W4.
— Fried., Oberl.-Wwe., Alexanderstr. 50.
— Joh., Hg., Baumstr. 7.
— Kath., Frl., Schulvorst., Alexanderst. 50
— Lucie, Frl., Alexanderstr. 50, W. 5.
— Mich. Alex.', Renteibuchhltr., Marienstr. 112.
— Val. Heinr.', Fabrikbmt., Mühlenstr. 66W7.
— Wilh., Cand. min., Inh. der Realschule A. Miller, Theaterboul. 11, ☎ 4836, Privatwohn.: Alexanderst. 50.
Million. Sieh auch Miljon.
— E., Tapez., Brauerstr. 6, W. 12
— Joh., Tapez.-Amtsmstr., Nikolaistr. 8
— Mart., Hsb., kl. Vegesacksholm 4W1.
— Nik., Werkmstr., Wendensche Str. 5.
Miln, Jan, Hsb., Petersb. Ch. 52.
Milne, Jul., Priv., Matthäistr. 27, ☎ 3088.
— Jak., Schlosser, Schreyenbusch 2, 7.
— Rob., Schndr., Wolmar. Str. 22W11.
Milner, Karl, Schlosser, Pernau. Str. 24
— L., Wraker, Mühlenstr. 118aW7.
— Mend., Hg., Smolensker Str. 4.
— Riwe, Wwe., Moskauer Str. 104.
Milodrowski, Adam Kas.', Ing.-Techn., Doz. am Pol., Suworowstr. 15W5.
Miloglasow, Iw., Sattler, Lubahnsche Str. 31W5.
Miloschewski, Laura, Wwe., Alexanderstr. 147a, W. 17.
— Stef., Ing., Kurmanowstr. 24.
v. Milovan-Lubich, Karl Karl', Dir. d. Auskunftei W. Schimmelpfeng, Industriestr. 1a, W. 8.
Milser, Ed., Zimmerm., Thering. Str. 34
Milster, Rein., Korbm., kl. Lagerstr. 49.
Milt, Ed., Schuhw.-Hdl., Matthäist. 22, wohnt 20, W. 17.
— Jak., Sattler, Windstr. 14.
— Jur, Fuhrm., Ritterstr. 65, W. 11.
— Karl, Schndr., Matthäistr. 67.
Miltin, Adam, Schlosser, Luhb. Str. 8
— Emil, Korresp., Kojenholm. Str. 12.
— Joh., Dw., Schulenstr. 8, W. 19.
— Joh., Kohlhdlr., Duntenhof. Str. 32b. ☎ 4786.
— Joh., Kol.-Hdl., Moskauer Str. 197.
— Pet., Kohlhdlr., 2. Weidendamm 25.
— Trude, Wwe., Werrosche Str. 3, W. 2
Miltinan, Joh., Schreibw.-Hdl., Lagerstr. 47.
Milton, Aug., Kfm., Sommerstr. 8.
— G., Amtsbote, Johannishof 5.
— Hedw., Frl., Mühlenstr. 5, W. 13.
— **Joh.**, Viehtaxator, 2. Weidendamm, Schlachthof.

— Kath., Wwe., Hsbn., Sommerstr. 8.
Milts, Pet., Schndr., Windauer Str. 34.
Miltus, Joh. Joh.', Fabrikbmt., Duntenhöfsche Str. 50, W. 2.
Miltz, Fritz, Schlosser, Matthäistr. 70W3.
Milucha, K., Schuhw.-Hdl., Dünamündesche Str. 46.
Milwidsky, Jak. M., Versich.-Inspektor, Hospitalstr. 55, W. 1.
Mimas, Thom., Schuhm., Jakobst. Str. 15
Mime, Krist., Weber, Tuckumer Str. 7a.
Minajew, Nik., Böttcher, Katharinendamm 19W14.
— Nik., Bürobmt., Suworowstr. 76W1.
Minarski, Willi Franz', Buchhdlr., Königsstr. 32.
Karl Mincke, 2. G., Drogen, Inh.: Karl Mincke, Alexanderstr. 15.
Mincke. Sieh auch Minke.
— Karl, Inh. d. Firma Karl Mincke, Säulenstr. 62W10.
— Wilh. Wilh.', Kassir., Andreasstr. 1.
Minder, A., Schndr., Ritterstr. 90, W. 2.
Sch. Mindlin, 2. G., Schuhw.-Fabrik, Inh.: Scholem Mindlin, Herrenst. 33, ☎ 4254.
Mindlin, Chaim, Hdlr., Steinstr. 7.
— Jak., Fleischer, Revaler Str. 33W5.
— Noch., ebr. Lehrer, Romanowstr. 118.
— P., Bäcker, Mosk. Str. 78W7.
— Sch., Inh. d. Firma Sch. Mindlin, Herrenstr. 33, W. 1.
Mineralwasser-Anstalt Wöhrmanns Park. Sieh Rigaer Mineralwasser-Anstalt.
Mingin, Hel., Wwe., kl. Palissadenstr. 3.
Minitzer, L., Malerwerkst., Pferdestr. 23.
Minitzki, Ant., Bmt., kl. Palissadenstr. 2a.
Minka, Aug., Maler, Mühlenstr. 70W21.
— Karl, Reisender, Newastr. 31W7.
Minke. Sieh auch Mincke.
— Ernst, Montör, kl. Milchstr. 8a.
— Karl, Vertr. d. A.-G. Textil, Newastr. 36W7.
Minkewitsch, Anna, Wäsch., Konradstr. 1
— B., Strickanst., Mitauer Ch. 35a.
— Joh., Maler, Mitauer Ch. 33.
Minkewitz, Mich., Masch., Dampfstr. 41.
Minko, O., Bahnbmt., Gertrudstr. 106.
Minkow, M., Schuhm., Romanowstr. 114 ☎ 4120.
— Elja, Hdlr., Romanowstr. 123W69.
— J., Hg., Romanowstr. 155W9.
— S., Schndr., Smolensker Str. 4.
Minkwitz, Friedr., Frisirsalon, Alexanderstr. 127.
Minn, Luise, Wwe., Säulenstr. 53.
Minnich, Ferd., Schuhm., Wolmarsche Str. 17.
Minow, A., Wwe., Matthäistr. 131W4.
L. Minsker, 1. G., Holz, Inh.: Leib Wulfow Minsker, Schmiedestr. 18, ☎ 4308, Jesuskirchenstr. 10, ☎ 1802.
Minsker & Ko., 2. G., Holz, Inh.: Itzik Minsker, Marstallstr. 24.
Minsker, Leib, Hsb., Inh. d. Firma L. Minsker, Dir. d. Nord. Gesellsch. gegens. Kredits, Jesuskirchenstr. 10, ☎ 1802.
— J., Hdlr., Moskauer Str. 3.
— J., Hdlr., Turgenjewstr. 7W1.
— J., Stahlw.-Hgl., Herrenstr. 30.
— J., Stahlw.-Hdl., Mosk. Str. 20, ☎ 5342.
— Meier, Schndr., Moskauer Str. 40.
— R., Holzhdlr., Pauluccistr. 12, W. 11. ☎ 2251.
— Wulf, Kfm., Romanowstr. 53, W. 1. ☎ 4635.

Karl Grünberg, Die besten Gummireifen der Welt.
Matthäistr. № 54, im eigenen Hause.
Telephon № 2402

Nur importierte Weine in grösster Auswahl.

Karl Grünberg, Matthäistr. № 54, im eigenen Hause. Telephon № 2402. Die besten Gummireifen der Welt.

Minsky, Mich. Nik.', SR, Reichskontrolbmt., Romanowstr. 73, W. 23.

Technisches und Kinematografisches Kontor
S. Mintus
Riga,
Karlsstrasse Nr. 13.
Telefon 4471.
Telegr.-Adr.: **Mintus, Riga.**

S. Mintus, 2. G., Techn. Büro, Inh.: Salomon Mintus, Karlsstr. 13, ☎ 4471
Mintus, Sal., Inh. d. Firma S. Mintus, Karlsstr. 13, W. 8, ☎ 4471.
L. Mintz, 2. G., Handelsverm., Inh.: Limelech Mintz, Kurmanowstr. 20b, ☎ 4887. Sägemühle, 2. Weidend. 36, ☎ 3962.
M. Mintz, 2. G., Edelsteine, Inh.: Mark Mintz, Thronf.-Boul. 21.
Mintz, G., Hg., Kurmanowstr. 20b W 31.
— E., Schuhm., Romanowstr. 133W4.
— Herm., Reisender, Romanowstr. 32, W. 11, ☎ 5297.
— Indr., Portier, Elisabethstr. 17W10.
— Leiser, Hdlr., Romanowstr. 53W15.
— Limelech, Inh. d. Firma L. Mintz, Kurmanowstr. 20bW4.
— M. L., Mühlenstr. 91, ☎ 3893.
— Mark., Cand. rer. merc., Inh. der Firma M. Mintz, Thronf.-Boul. 21.
— Mowscha, Schuhm., Mosk. Str. 59.
— Naum, Dr., Inh. d. Firma Elektrotechn. Büro Volt-Riga, Basteiboulevard 7W3, ☎ 2133.
— Olga, Fr., Thronfolgerboul. 21, W. 9. ☎ 1742.
— Paul M., Mag. jur. crim., vereidigt. Rechtsanw., Spr. 9½—10½ u. 4—6, Thronfolgerboul. 11, ☎ 426
— Scholom, Holzhdlr., Säulenstr. 72W1.
— Wulf, Kfm., Marienstr. 5W4, ☎ 4469
Mintzing, A., Fabrikmstr., Petersb. Ch. 7.
Minukas, Iw., Portier, Elisabethstr. 10a.
Minus, Amalie, Wwe., Rentn., Drotheenstr. 13.
— Aug., Wwe., Schulenstr. 10W4.
— H., Dw., Todlebenboul. 4, W. 5.
— Joh., Kol.-Hdl., Pionirstr. 7W14.
— Joh., Lehrerin, Vorber. z. Hauslehrerinnenprüf., Hsbn., Gertrudstr. 4W3.
— Joh. Ernst', Waschanst., Suworowstr. 57, ☎ 5331.
— Joh. Pet.', Techn., Suworowstr. 57.
— Paul., Frl., Marienstr. 44, W. 9.

Maschinen- und Apparatebauanstalt
Wm. Minuth,
Gertrudstrasse 28. Tel. 332.

Wm. Minuth, 2. G., Maschinen- und Apparatebauanstalt, Inh.: Ingenieur-Technologe Nicolai Minuth, Prof.: Dr. phil. Max Seesemann, Gertrudstr. 28, ☎ 332.
Minuth, Boris Fed.', Ing.-Techn., Bahnbmt., Bahnhof 1.
— Alex., Frau, Dünam. Str. 18a.
— **Elisab., Kunstmalerin u. Radiererin, Johannisstr. 3, W. 6.**
— Elisab., geb. Etzold, Buchb.-Mstr.-Wwe., Matthäistr. 18.
— Elisab., geb. Minuth, Wwe., Nikolaistr. 23W12.
— Kath., Wwe., Alexanderstr. 79, W. 6.
— Louise, Schiffskapt.-Wwe., Mühlenstr. 34a, W. 4.
— Nicolai, Aeltester d. St. Johannisgilde, Ing.-Techn., Amts-Glockengießermstr., Inh. d. Firma Wm. Minuth, Dir. d. A.-G. für chem. Holzindustrie, Andreasstr. 5, ☎ 1610.
— Wilh., Ing., Kaufm. Direktor des Gas- u. Wasserwerkes, Basteiboul. 10.
Miram, Alide, geb. Wieprecht, erbl. Ehrenbürg.-Wwe., Kirchenstr. 4a, Hof I.
— Arth., Buchhltr., Brückenstr. 10.
— Ed., Maurer, Wendensche Str. 32.
— Emil, erbl. Ehrenbürger, Kfm., Antonienstr. 5, W. 8, ☎ 2255.
— Herm. Karl', Bankbmt., Newastr. 21.
— Joh. Ed., Dr. med., Spr.: 8—10 u. 4—5, Basteiboul. 11, ☎ 2080.
— Karl, Korresp., Suworowstr. 80W15.
— Paul, Direktor, Marienstr. 78, W. 2.
— Vikt., Hg., Mitauer Ch. 46.
Mirbach, Ida, Baronin, Admirals-Wwe., Georgenstr. 1, W. 6.
Mirenski, Aron, Ing., Dir. d. jüd. Handwerkerschule, Kosakenstr. Schulgeb.
Mirkin, R., Schuhm., Jaroslaw. Str. 16.
Mirlew, Jank., Schuhm., Jesusk. Str. 16.
Mirlin, Itz., Schuhm., Romanowstr. 143.
— Leiser, Schuhm., Moskauer Str. 52.
Mirnitzky, Karl, Kontorbmt., Kemmernsche Str. 11.
Miroljubow, N. S., Diakon, Pauluccist. 3
Miron, Anna, Schndrn., Windstr. 7.
— Stan, Schlosser, kl. Paliss. Str. 8.
Mironow, A., Wwe., Färberstr. 14, W. 7.
— Feod., Tschlr., Moskauer Str. 178.
— Iw., Zimm., Dünaburger Str. 2.
— Marie, Schuldir.-Wwe., Albertstr. 10.
— N. N., Kommerzschule, Albertstr. 10, ☎ 2047. Sieh Register Seite 2.
Mironowitsch, B., Hdlr., Mosk. Str. 54.
— Jak., Hdlr., Palissadenstr. 23, W. 12.
— Juda, Kfm., Eliasstr. 12W3, ☎ 1651.
— **Mich., Exped., Mühlenstr. 157, W. 1. ☎ 786.**
— Mitrof., Hdlr., Kathol. Str. 33W54.
— Rafael, Bootsm., Moskauer Str. 50, ☎ 1482.
Mirow, Nat., Oberstenwwe., Suworowst. 82
Mirsalis, Arth. Karl', Hsb., Prok. der Firma August Lyra, Nikolaistr. 30,
— Wilh., Frau, Gertrudstr. 19W12.
Mirwis, B. H., Schndr., kl. Sandstr. 15.
Mirzenhof, G., Buchhdlg., Marienstr. 36.
Mirzkewitsch, Mich., Flußpol., Waffenstr. 14W7.
Misa, Jak. Jakow', **Werkmstr.**, Alexanderstr. 153.
Misch, Mich., Schndr., Romanowstr. 94.
M. Mischalow, 2. G., Möbel, Inh.: Mirka Mischalow, Kaufhof 30.
Mischarin ,Luk. Nik.', Postbmt., Alexanderstr. 28W30.

Mischeikis, Wik., Zimmerm., Kostromasche Str. 12W4.
Mischell, Dor., Frl., Romanowstr. 32.
Mischetowitz, Kas., Hdlr., Pernauerstr. 10
— Ant., Teehaus, Katholische Str. 10
Mischinski, Ernst, Hg., Dünam. Str. 32
Mischke, A., Maler, Wiesenst. 7W2.
— Anna, Wwe., Dorpater Str. 23W18
— Ernst, Elektrotechn., Rodenpois.Str.2
— Fritz, Chem.-Waschanst., Marienstr.1
— Jak., Schmied, Matthäistr. 97, W. 21
— K., Maurer, Augustenstr. 17W11.
— Karl Jehk.', Faktor, Sprenkstr. 52W10
— Konst. Ad.', KA, Gymnasiallehr., Marienstr. 64W10.
— **Meta, Pension, Antonienstr. 4, Q. 3 ☎ 5518.**
— R. K., Fabrikbmt., Meinhardstr. 5.
— S., Waschanst., Mittelstr. 10.
— Skerst Ad.', Priv., Albertstr. 11W22
Mischkin, Jak., Dw., Schmiedestr. 38.
— Jos., Tschlr., kl. Milchstr. 7W15.
— Minna, Frau, Twersche Str. 7W6.
— Nik. Jak.', Kontorbmt., Martinshöfsche Str. Salamander.
— Phil., Hg., Moskauer Str. 10.
Mischkinski, Efr., M., Tischlerei, Gertrudstr. 19, ☎ 3569.
— L., Hdlr., Romanowstr. 125, W. 31
— S., Hdlr., Marienstr. 5W24.
Mischko, Anna, Hebamme, Schreyenbusch 1, 38.
— Fed., Schaffn., Schreyenbusch 1, 38.
Mischtschenko, Ch. M., Lehrn., Kirchenstr. 35, W. 19.
Mischulowin, Sch., Mützenhdl., Karlsstr. 33.
Mischutschin, J., Sattler, Mosk. Str. 33
Misejuk, Iw., Setzer, Gertrudstr. 117.
Miser, Jul., Bahnbmt., Sprenkstr. 50
— Pet., Dw., Sprenkstr. 16W27.
Misewitsch, Andr., Zimmerm., alte Mitauer Str. 9.
— Rich., Schndr., alte Mitauer Str. 13
Misjagin, Wass., Bmt., Mosk. Str. 172
Misin, Selma, Schndrn., Gertrudstr. 109

A. P. Misinbart
Ankauf u. Verkauf von
Münzen u. Marken.
Theaterboul. 4, Tel. 280.

Büsten sind stets zu haben.

A. P. Misinbart, 2. G., Herrengarderob. Inh.: Andreas Misinbart, Theaterboul. 4, ☎ 280.
Misinbart, A., Amts-Schneidermstr., Inh. der Firma A. P. Misinbart, Theaterboul. 4, ☎ 280.
Mision, Jeg., Müller, Emmastr. 21.
Misis, Jos., Fuhrm., Laboratoriumstr. 1
Misisch, Konst., Ant.', Bahnbmt., Marienstr. 92W11.
Misjuk, A., Steuerm., Kohlenstr. 34.
Misjunas, Stan., Masch., Lange Str. 1
Miska, Jan, Maler, Matthäistr. 50W17 ☎ 5464.
Mislabowski, Isr., Feldscher, Suworowstr. 38W6.
Mison, Karl, Hsb., Schreyenb. 2, 30.
Mitz, Andr., Fleischhdlr., Mathäistr. 58
— Herm., Maler, Talsen. Str. 27.
Mitzbach, Karl, Hutm., Säulenstr. 27, W.

Ch. Jürgensohn, Weingrosshandlung, Wallstr. Nr. 20. Telephon Nr. 106.

Misse, Friedr. Georg', Bankbote, Aststr. 54
— Alfr. Fr.', Bankbmt., Newastr. 11W27
— Andr., Schlosser, Artilleriestr. 62W5.
— Karl, Schriftf., Marienstr. 45W14.
— Pet., Schlosser, Gertrudstr. 42W49.
Misser, Jur., Gießer, Rabenstr. 8W24.
Missewitsch, Andr., Zimmerm., Bauskesche Str. 40.
Missin, Ad. Mech., Revaler Str. 41.
— Andr., Maurer, Artilleriestr. 17W14.
— Anna, Verk., Augustenstr. 2, W. 12.
— Christ. Ernst', Feldscher, Baumwoll-Manufaktur Strasdenhof.
— Emilie, Wwe,. Gymnastikstr. 3.
— Florian, Masch., Olivenstr. 11, W. 6.
— Franz, Tschlr., Abguldensche Str. 11.
— Gust., Tschlr., Gertrudstr. 109
— J., Buchhdl., Karlsstr. 27.
— J., Buchhdl., alte Mitauer Str. 56a.
— Jan, Feuerw., Turgenjewstr. 2, W. 13.
— Jan, Milchhdlr., Helenenstr. 5W12.
— Joh., Fuhrm., Soldatenstr. 4.
— Joh., Montör, Alexanderstr. 154W43.
— Karl, Bauuntern., Gertrudstr. 46, W. 10
— Karl, Kutscher, Turgenjewstr. 2.
— Karol., Wwe., Ebelshöfsche Str. 9b.
— Marie, Frl., Lehrerin, Kurische Str. 5
— Pet., Maurer, Rabenstr. 8W16.
Missinas, Franz, Bierhdlr., Fuhrmannsstr. 25.
Missinski, Karl, Schlosser, Theringer Str. 13.

St. Missiuro
Petroleum-, Lampen-, Kristall-, Fayence-, Porzellan-Handlung.
Kalkstr. 31 und
kl. Münzstr. 15.
Haus Potapow. Tel. 1511.

St. **Missiuro**, 2. G., Petroleum u. Lampen, Inh.: Stanislaus Missiuro, Kalkstr. 31, Tel. 1511.
Missiuro, Iw. Iw.', Bahnbmt., Matthäistr. 52a, W. 2.
— Stan., Inh. d. Firma St. Missiuro, Mühlenstr. 30, W. 1.
Misson, G., Milchhdl., kl. Neustr. 4.
Missul, Nik., Wraker, Schreyenb. 8, 2.
Missulowin, M., Hdlr., Smolenskerstr. 3.
— Itz., Holzhdlr., Romanowstr. 90, W. 5.
— Sam., Hg., Smolensker Str. 8W8.
— M., Hsb., Teichstr. 14.
Missunas, Ver., Wwe., Revaler Str. 63.
— Oss., Bahnbmt., Säulenstr. 115W27.
Missunis, Ludw., Klempner, Pernauer Str. 14, W. 14.
Missus, Andr., Ger.-Diener, Schloßstr. 14.
Mister, Mikk., Maurer, Hapsaler Str. 9.
Mistischenkow, Serg., Lieferant, Witebsker Str. 19.
Mistris, Pet., Träger, Ludwigstr. 2W24.
Misun, Franz, Fuhrm.-W., Petersburg. Ch. 72.
— Jan, Laborant, Petersb. Ch. 96W5.
Misunas, Karl, Schuhm., Säulenstr. 114
— Kas., Schmied, Alexanderstr. 147aW32.
— L., Schlosser, Palissadenstr. 13.
Mitchell, J. E., Mrs., geb. Mac-Intosh, Ritterstr. 8b, W. 13.
Mitjagin, Dim. Wass.', Lagerverw., Moskauer Str. 259, Haus 12.
— Anna, Wwe., Wologdasche Str. 2W3.

Mitison, Ed., Bierhdl., Albertstr. 1, wohnt Albertstr. 5W12.
Mitjukin, Mich., Bmt., Jarosl. Str. 26.
Mitkewitz, Pet., Priv., Petersb. Ch. 6.
Mitkow, Aug., Schlosser, Duntenhöfsche Str. 50W17.
— Jak., Hausverw., Hapsaler Str. 9.
— Iw., Markthdlr., Marienstr. 99W15.
— Konst., Hdlr., Kathol. Str. 12, W. 2.
Mitlaschewski. G., Hg., Wiesenstr. 1.
Mitre, Jan, Schlosser, Bullensche Str.3.
J. Mitrewitz, 2. G., Kolonialw., Inh.: JanMitrewitz, Suworowstr. 5.
Mitrewitz, Frau, Pens., Pauluccistr. 11.
— Bernh., Schlosser, Friedensstr. 21W20.
— J., Hsb., Appusensche Str. 23.
— Joh., Masch.-Mstr., Suworowstr. 7.
— John Joh.', Hg., Säulenstr. 49aW33.
— W., Portier, Theaterboul. 4, W. 12.
Mitrik, Mart., Mälzer, Hospitalstr. 3.
— Pet., Bierhdl., Pokrowstr. 14W11.
Mitrikas, Stan., Schuhm., Färberstr. 19
Mitris, Jan, Kutscher, Schiffsstr. 32.
— P., Kutscher, Elisabethstr. 29, W. 1.
— Pet., Former, Matthäistr. 139.
— **Pet., Schmied, Hospitalstr. 3, W. 33.**
Mitrofanow, A., Exped., Jaroslaw. Str.6
— Alex., Schlosser, Grabenstr. 43,
— Nik., Hsb., Gemüsehdlg., Jaroslawsche Str. 28a, W. 4.
— Nik. Wass.', WSR., Ritterstr. 43.
— Theod., Maler, Ziegelstr. 5W31.
— Vikt., Kunstmaler, Alexanderstr. 91.
— Vikt., Techn., Alexanderstr. 87.
— W., Tschlr., Hospitalstr. 10, W. 11.
— Sim. Jan.', Maurer, Grenzstr. 17.
Mitrowitsch, Hans, Untern., Matthäistr. 22, W. 23.
— Karl, Fleischhdlr., Matthäistr. 22.
Mitrus, Napol., Telegr.-Bmt., Grobin. Str. 4.
Mitschelis, Jos., Telegr.-Bmt., Gertrudstr. 121, W. 66.

Johannes Mitschke,
Eisen-, Messing- und Stahlwaren.
Gewehre.
Inhaber: **Ferd. Mitschke.**
Herrenstr. 11. Telephon 539.

Johannes Mitschke, 1. G., Gewehrniederlage, Stahlwaren, Haus- u. Küchengeräte, Inh.: Ferd. Mitschke, Herrenstr. 11, Tel. 539.
Mitschke, Arv. Joh.', Bes. d. Gutes Groß-Kreslen, Marstallstr. 32W1.
— Aug. Ferd.', Werkmstr., Peterholmsche Str. 7, W. 6.
— Edg., Kfm., Marstallstr. 32, Tel. 721.
— Emil, Kfm.-Wwe., Sünderstr. 10W1.
— Ferd. Joh.', Inh. d. Firma Johannes Mitschke, Bevollm. der Russ. Gesellsch. zur Anfertigung u Verkauf v. Pulver, Nikolaistr. 20W4, Tel. 1695.
Mitschul, Jak., Werkmstr., Trinitatisst.2.
Mitschulew, Iw., Schuhm., Bausk. Weg 9.
Mitschulit, Paul, Steinh., Torgel. Str.10
Mitschurin, Alex. Hipp., Zollbmt., Ziegelstr. 5W18.
Mitsjunas, Aug., Koch, Suworowstr. 60.
Mitt, Ferd., Ing.-Techn., Chef d. Aichkammer, Felliner Str. 2a, W. 10.

— Anna, Wwe., Marienstr. 128, W. 7.
— Anna, Wwe., Wolfsstr. 5W6.
Mittberg, R., Fotogr., Atelier, Gertrudstr. 104.
Mittel, Rochum, Buchhdl., Mosk. Str.37
Mittelberger, Max Heinr.', Ing., Mittelstr. 11W7.
Mittelglück, L., Schndrn., Marienstr. 5.
Mittelstädt, Ed., Oberlehrer, Albertstr. 3.
— Elise, Frl., Goldinger Str. 47.
Mittelmann, Schore, Schndr., Katholische Str. 33W58.
Mittenberg, Fritz, Hdlr., Marienstr. 10b.
— Karl, Schlosser, Wenden. Str. 5W43.
— R. E., Werkmstr., Petersb. Ch. 14.
Mitter, Edde, Schndrn., Kirchenstr. 24.
Mitzkanowsky, Rud., Kfm., Dorpaterstr. 65
Mitzkewitsch, Adam V., KR, Forstrevid., Theaterboul. 2, W. 8.
— Adele, Schndrn., Altrahden. Str. 3.
— Jur., Wraker, Mittelstr. 6W2.
— Kas., Masch., Schreyenbusch 1, 13.
— Oss., Hdlr., Romanowstr. 139, W. 13.
— Reinh., Schlosser, Wolmar. Str. 21.
— Wlad., Priester, Meisterstr. 10.
Mitzkewitz, Foma, Wächter, Windstr. 17.
— Mich., Kol.-Hdlr., Krusenh. St. 8a.
Mitzkus, O., Dw., Suworowstr. 1.
Mitzow, Anna, Wwe., Elisabethstr. 10.
Mizis, Andr., Zimmerm., Wendensche Str. 16W2.
— Joh., Bmt., Wenden. Str. 16W6.
— Mart., Tschlr., Wenden. Str. 16W2.

Holzbearbeitungs-Fabrik
„Mobil"
Riga, Seifenberg,
Kornstr. 27. Tel. 3634.

„Mobil", 2. G., Holzbearb.-Fabrik, Inh.: Joh. Paplinski u. Bruno Pirang, Kornstr. 27, Tel. 3634.
Mochel, Math., Wwe., Mühlenstr. 8.
— Alex., Botin, Anglikanische Str. 5W5.
— Nik., Amtsbote, Anglikanische Str. 5.
Model, Berka, Holzwr., Uferstr. 7.
— Jak., Mstr., Dorpater Str. 75.
— Jank., Hdlr., Popowstr. 3aW114.
— Jos., Holzhdlr., Pauluccistr. 5.
Modestow, Alex. Iw.', Protohierei, Hospitalstr. 24.
Modin, Alex., Mech., Mühlenstr. 132W6.
— Tatj., Hsb., Wwe., Dünamd. Str. 44a.
Modistowitsch, W., Hdlr., Palissadenstr. 9.
Modrach, Friedr., Amts-Sattlermstr., Kirchenstr. 19W5.
— **Math., Frl., Domplatz 5, W. 11.**
Modrin, Andr., Maurer, Newastr. 28.
— Alw., Tschlr., Gerberstr. 8W19.
— Mar., Pflegerin, Ritterstr. 77W38.
Moeckel, Alfr., Hg., Schlocksche St. 12a.
— **Herm. jun., Posamentenfabr.-Inh.**, Kurische Str. 1, Tel. 3426.

Hermann Möckel
Weberei-Posamentier-
Eisenbahn-Artikel
und Blattbinderei.
Kurische Strasse Nr. 1.
Telefon 3426.

Karl Grünberg, Matthäistr. № 54, im eigenen Hause. Telephon № 2402. Die besten Gummireifen der Welt.

Eigene Filialen: Mühlenstr., Ecke der Suworowstr., Tel. 325. Hagensberg, Waldstr. 4a, Tel. 3950.
Weberstrasse, Ecke der Altstadt, Tel. 1569. Mitauer Chaussee 12, Tel. 3055.

Karl Grünberg, Matthäistr. № 54, im eigenen Hause. Telephon № 2402. Die besten Gummireifen der Welt.

Moedlinger, Arth., Archit., Fellinerſtr. 4. W3, ☎ 3810.
Moegelin, H. A., Montör, Schmiedeſtr. 6W5.
Möhrmann, E., Frl., Rentn., Kalkſtr. 12.
Moelcke, Emma, Wwe., Wallſtr. 10W4.
Mölla, Mich., Maſch., Kapſelſtr. 4.
Moeller. Sieh auch Meller.
— Abr., Kfm., Moskauer Str. 42, W. 11.
— Arnoldine, Frl., Sandſtr. 34, W. 4.
— Aug., Frl., Konv. z. hl. Geiſt 2.
— Aug. Karl', Techn., Aſternſtr. 1.
— Friedr., Eſſigfabr., Kontor: Ritterſtr. 41, ☎ 3764, wohnt: Ritterſtr. 43
— Georg, Ing., Goldinger Str. 27a.
— Johannes Karl', Fabrikbmt., Induſtrieſtr. 1, W. 20.
— Jul., Rentn., Ritterſtr. 43, W. 4.
— Karl, Flachswr., Theaterſtr. 1, W. 12.
— Karl Adalb.', Hg., 2. Weidend. 27W4.
— Leont., Wwe., Böttcherſtr. 7, W. 3.
— Ludw., Schuhm., Gertrudſtr. 104W2.
O. L. Möller-Holst, 2. G., Däniſche Butterhdl., Inh.: Otto Ludw. Möller-Holſt, Münzſtr. 3, ☎ 3382.
Möller-Holſt, Otto, Inh. d. Firma O. L. Möller-Holſt, Herrenſtr. 1W11.
Möllerſten, Bror, Pianiſt, Mühlenſtr. 48
Mölzer. Sieh auch Meltzer u. Maeltzer.
Mölzer, Olga, Oberförſt.-Wwe., Romanowſtr. 60.
Mömbo, Friedr., Dekorat.-Maler, Alexanderſtr. 128, W. 19.
— Kath., Wwe., Alexanderſtr. 128, W. 19.
Mogilkin, D., Zunahtm., Mühlenſtr. 86.
Mohn, Aug., Schloſſer, Ritterſtr. 79.
— Ernſt, Pumpenm., Goldinger Str. 10.
— L., Krankenpfl., Wendenſche Str. 5.
Mohr, Emil Karl', Kaſſir. d. Börſenb., Schlockſche Str. 11, W. 1.
— Ferd., Fabr.-Bmt., Hilchenſtr. 3W4.
— J., Buchhltr., Suworowſtr. 14, W. 6. Eing. Eliſabethſtr.
— Karl Emil', Bankbmt., Schlock. Str. 11
— Karol., Wwe., Andreasſtr. 1, W. 21.
— Marie, Hsbn., Kalnezeem. Str. 127.
Karl Mohrberg, 2. G., Apothekerwaren, Inh.: Karl Mohrberg, Baſteiboul. 8.
Mohrberg, Anna, Hsbn., Bergſtr. 48.
— Ch., Hsb., Baſteiboul. 7, W. 5.
— Karl Franz', Mag. pharm., Inh. d. Firma Karl Mohrberg, Paulucciſtr. 19
— Wilh., Hsb., Albertſtr. 9W2, ☎ 1650.
v. Mohrenſchildt, Lucie, Albertinen-Schweſter, Ritterſtr. 7.
Mohrholz, Alfr., Hg., Gertrudſtr. 30W17.
Mohrmann, Karol., Frl., Eliſabethſtr. 75
Moiſches, Feige, Kfm.-Frau, Architektenſtr. 1W1.
Moiſewald, Jak., Buchhltr., Bikkernſche Str. 22, W. 2.
Moiſſejew, K. J., Frl., Bmtn., Mühlenſtr. 109.
— Nik. Jeſ.', Kapt., Karolinenſtr. 7 W 18.
— Nikit., Zimmerm., Kathol. Str. 34W9.
— P., Wwe., Parkſtr. 1aW11.
— Sem. Joſ.', Fabr.-Bmt., Gertrudſtr. 30W18.
Moiſſewitſch, Iw., Pſalmenſänger, Katholiſche Str. 27W5.
Mokrow, W., Hdlr., Mühlenſtr. 130W2.
Moks, Mich., Hsb., Schneidermſtr., Schreyenbuſch 2, 1.
— Aug., Kanzl.-Bmt., Schreyenb. 2, 1.
Molas, Mich., Bmt. z. beſ. Auftr., Säulenſtr. 6W1.
Moldenhauer, Wilh., Buchdr., Säulenſtr. 49W24.

Moldner, Kriſch, Schndr., Schulenſtr. 20.
Molewſki, Joſ., Frau, Marienſtr. 1W27.
Molien, Anna u. Ant., Frl., Mühlenſtr. 9W15.
— Heinr. Alex., Kfm., Mühlenſtr. 4W10.
Molis, Andr., Bahnbmt., Wolmarſche Str. 32W24.
— Iw., Vorarb., Brückenſtr. 5W22.
— Semen, Schloſſer, kl. Vegeſacksholm 63
— Steſ., Kurzw.-Hdl., Dünam. Str. 40.
Moll u. Juſt, Autorapid, Wallſtr. 6, ☎ 4777.
Moll, Osk., Rentn., Todlebenboul. 7.
— Osk. Ludw.', Mitinh. d. Autorapid, Sachverſtänd. im Auto- u. Aerofache, Sommerſtr. 11.
Mollenhauer, Karl, Hsb., Mühlenſtr. 133.
Mollheim, Hugo, Strb.-Schaffner, Kreuzſtr. 2.
Molodzow, Kyrill Grig.', Artellſchtſch., Suworowſtr. 116W49.
Molokanow, Feod., Diener, Schiffſtr. 15.
Molokojedow, Iw., Feldſcher, Seeſtr. 15.
Moloſtow, Alex. u. Waſſ., Artellſchtſch., Scheunenſtr. 31, Q. 21—22.
„Molot“ (Trubek), Schmiede, Ritterſtr. 103, ☎ 1783.
Molotok, Anaſt., Frau, Uferſtr. 65.
— Alex., Schloſſer, Auguſtenſtr. 12, W. 17
— Ign., Telegr.-Bmt., Marienſtr. 59.
Iwan Sinowj. Molotschajew, 1. G., Trakteur, Inh.: Iw. Sinowj. Molotſchajew, Schaalſtr. 3.
Molotſchajew, Iw. Sinowj', Inh. d. Firma Iwan Sinowj. Molotſchajew, Jungfernſtr. 21W2.
Molowinker, Meyer, Schndr., Mühlenſtr. 169W19.
Moltrecht, Alb. Emil.', Hg., Säulenſtr. 46W24.
— Karl, Paſtor emer., Eliſabethſtr. 41.
— M., kl. Schwimmſtr. 4, W. 5.
— Reinh., Exped., Bausk. Str. 2.
Moltſchajew, W. J., Buchhltr., Dorpater Str. 26W4.
Moltſchanow, Dimitr., Drahtz., Waſſerſtr. 26.
— Nik. M., Akziſebmt., Ritterſtr. 32W4.
— Nik. Paw.', Bahnbmt., Friedensſtr. 27
— P. N., Weinhdl., Dorpater Str. 23, ☎ 3575.
— Pet., Kfm., Dorpater Str. 23, W. 5. ☎ 3575.
— Xenia, Monopol Verk., Newaſtr. 28.
Molwig, Alfr., Bevollm. d. Firma Wylhuizen & Ko., Hagensberger Str. 1.
Molzanow, Jeg., Revierauff., Petersb. Ch. 62.
Mona, Joh., Schuhm., Sprenkſtr. 65.
Monaſchow, J. W., Kol.-Hdl., Schulenſtr. 27a.
Monaſtyrſki, Feiw. Schl., Holzhdlr., Romanowſtr. 23W13.
Monk, Steph. Frl., Kruſenhof. Str. 9.
Monke, Georg, Inh. d. Waſchanſt. J. Zeimer, Marienſtr. 48W4.
Monkewitſch, Oſſ., Portier, Biſchofsſtr. 7
— Ad., Steller, Gertrudſtr. 121.
— Joh. Joſ.', Bmt., Mühlenſtr. 23W11.
— Luiſe, Hsbn., Adolfſtr. 7W2.
— Paul, Hdlrn., Pernauer Str. 23W25.
— Wlad., Bahnbmt., Mühlgrab. Str. 14.
Monkewitz, Fed., Schaffner, Mosk. Str. 193
— Georg, Tſchlr., Kalnezeemſche Str. 67.
v. Monkiewicz, A., SR, ält. Reſerveforſtmeiſter, Romanowſtr. 57, W. 13.
— Karol., Prov.-Wwe., Penſ., Nikolaiſtr. 21W4.

Monkiewicz, A., Klavierlehr., Baſteiboul. 9a, W. 8.
— P., Hdlr., kl. Münzſtr. 19, W. 9.
— Wold., Bmt., Thronfolgerboul. 23.
Monkiewitſch, Dom. Dom.', Priſtawsgeh. Uferſtr. 6, ☎ 1799.
Monkowitz, Ch., Damenſchndr., Schmiedeſtr. 55W1.
Monks, Günth., Mech., Mosk. Str. 261
Monnard, Iſa, Schauſp. am Stadttheat. Dorpater Str. 8, W. 9.
Monoſſjan, Anna, Wwe., Puſchkinb. 10 W. 1, ☎ 5235.
Monſeler, Rob., Kirchendiener, Jeſuskirchenſtr. 13, W. 7.
Montwillo, Alex., Buchhltr., Romanowſtr. 85W2.
— Anna Wwe., Moskauer Str. 65.
— Karl, Konditor-Amtsmſtr., Gertrudſtr. 10W11.
— Karl, Tſchlr., Bärenſtr. 3.
Moon, Mart., Bahnbmt., Suworowſtr. 91
— Liſa, Frau, Wenden. Str. 5W25.
Moor, Jak., Fleiſcher, Talſtr. 5.
— Maxim, Hsb., Vogelſtr. 11, W. 1.
Mora, Bernh., vereid. Waterſchout, Volksverheurer u. Aeltermann der Rigaer Matroſen-Innung, Schiffsſtr. 25, Seemannshaus, Tel. 1098.
Moran, Oſſ., Hdlr., Pionirſtr. 7W40.
Morawetſch, Mich. Andr.', Bodenmſtr. Marienmühlenſtr. 2, W. 5.
Morawſki, Florian, Schmied, Katholiſche Str. 4W16.
Morchat, N. A., Tſchlr., Dünaburger Str. 11W5.
S. Morduchowitsch, 2. G., kosmetiſche Waren, Inh.: Simeon Morduchowitſch, Alexanderſtr. 10, ☎ 2332.
Morduchowitſch, Simeon, Inh. d. Firma S. Morduchowitſch, Alexanderſtr. 1[illegible] ☎ 4845.
Mordwinow, Sem. Iw.', Artellſchtſch. Matthäiſtr. 15.
More, Ed., Hdlr., kl. Schloßſtr. 21, W. 4
Morel, Joh. Guſt.', Reiſender, Romanowſtr. 36W6.
— Karl, Maſch., Eliſabethſtr. 101, W. 3[illegible]
Morew, Ant., Schndr., Mühlenſtr. 20W1[illegible]
Morewſki, Pet., Hsb., Dorotheenſtr. 16W[illegible]
Morgajewſki, Konſt. Feod.', SR, Geh. [illegible] Dirig. d. Zollamts, Nikolaiſtr., Zollgebäude, W. 10.
J. S. Moreland & Sons, 2. G., Holz[illegible] Inh.: Samuel John Moreland, Harr[illegible] Moreland u. Philipp Moreland, Bevollm.: Schner Srago, Packhausſtr. 5[illegible] ☎ 2318.

Paul Morgen
Fournierkisten-Fabrikation.
Friedensstr. Nr. 25
Telefon 4322.

Wein- u. Austern-Stuben
Basteiboulevard Nr. 2, Telephon Nr. 80.
Otto Schwarz.
Wein-, Delikatessen- u. Cigarren-Lager
Basteiboulevard, Ecke der Kalkstrasse.

Paul Morgen, 2. G., Kistenfabrik, Friedensst. 25, ☎ 4322.
Morgen, Berta, Friedensstr. 25W1.
— Karl, Friedensstr. 25W1.
— Th., Friedensstr. 25W1.
Morgenstern, Joh., Dw., Georgenstr. 4.
— W., Dw., Todlebenboul. 6 W. 10.
Morgulec, Hel., Wwe., Newastr. 21W8.
Moriconi, Joh. Luc.', Graf, Kameralhof-Bmt., Alexanderstr. 91, W. 14.
Morin, Ed., Schuhm., Ritterstr. 115W18.
b. Moritz, Gust., Taubenstr. 14, W. 2.
E. **Moritz & Co.**, 2. G., Konservenfabrik, Kommanditges., E. F. Moritz einz. off. Ges., kl. Milchstr. 10, ☎ 2151.
Moritz, Ant., Lehrerin, Albertstr. 11W14.
— E., Frl., Elisabethstr. 39W2.
— Ernst, Bmt., Schiffsstr. 13, W. 4.
— Erw. Erw.', vereid. Rechtsanw., Spr. 10 bis 12 u. 4—5, Alexanderboul. 1. ☎ 1149.
— F. E., einz. off. Ges. der Firma E. Moritz & Co., kl. Milchstr. 10, ☎ 2151.
— Gabriele, geb. v. Wilcken, Rechtsanw.-Wwe. Alexanderboul. 1, W. 1, Tel. 1149.
— Indr., Zimm., Holmstr. 1.
— Joh., Hsb., Petrifriedhof 7W4.
— K., Schuhm., Marienstr. 101W6.
— Marie, Frau, Doblensche Str. 9.
— Osk., Stadtbmt., Waagestr. 3.
— Rich., Fleischer, Duntenhofsche Str. 7.
— Wilh., Malermstr., Grobinsche Str. 4.
— Wilh. Joh.', Geschäftsf. Dir. d. Firma Chem. Fabr. „Kali", Taubenstr. 14, ☎ 5274.
Moroschet, J., Milchhdlr., Sadownikowstr. 41W6.
Moros, Iw., Bahnbmt., Kurmanowstr.10
— Iw., Töpfer, Theringer Str. 8.
— Lawr., Fuhrm., Gertrudstr. 105W11.
— Matw., Fuhrm.-W., Ritterstr. 105W1.
— Pet., Dw., Newastr. 38, W. 5.
— Samson, Zimmerm., Dampfstr. 96W17
— Vikt., Heizer, Dampfstr. 68W12.
A. **Morosow**, 2. G., Glas u. Fayence, Inh.: Alex. Morosow, Dorpater Str. 20, ☎ 4731.
Gesellschaft der Manufakturen von Wikul Morosow & Söhne in Nikolskoje, 2. G., Gesellschaft auf Anteilscheine in Moskau, Bevollm. in Riga: Iwan Lanichin, Kalkstr. 30, ☎ 4870.
Morosow, A., Hg., Steinstr. 4, W. 3.
— A., Lehrer, Gertrudstr. 62.
— A. P., Oekonom des russ. Armenh., Ritterstr. 1.
— Alex., Hsbn., Steinstr. 4, W. 2.
— Alex., Inh. d. Firma A. Morosow, Nikolaistr. 67bW21.
— Alex., Wwe., Dünaburger Str. 19.
— Alex. Jak., Kurier d. Geh.-Pol., Schloßplatz 3, W. 56.
— Andr., Agronom, Gertrudstr. 62.
— Anna, Frl., Schreyenbusch 8, 4.
— Eiser, Hdlr., Palissadenstr. 30, W. 6.
— Fed. Jak.', Hg., Suworowstr. 53W21.
— Feod., Bmt., Mosk. Str. 127W5.
— Feod., Hsb., Steinstr. 4.
— Gawr., Schlosser, Wolmarsche Str.21
— Hel., Wwe., Suworowstr. 53, W. 21.
— Jewd., Wwe., Romanowstr. 59, Q. 14.
— Iw., Hdlr., Wologdasche Str. 2aW5.
— Iw., Teehaus, Bergstr. 8.
— Karl, Tischlr., Moskauer Str. 129W15.
— Kas., Schuhm., Sadownikowstr. 22W7.
— Klaudia, Telegr.-Bmtn., Suworowstr. 53, W. 21.
— Klemens, Hsb., Advokat, Meisterstr. 10
— Kyrill, Hdlr. Jesuskirchenstr. 6.
— Nikifor, Hdlr., Steinstr. 4, W. 1.
— Pet. Nikit.', Artellschtsch., 2. Weidendamm 26.
— Stef., Schndrn., Grodnosche Str. 2a.
— Thekla, Dw., Thronfolgerboul. 6W13.
— Teren., Auff., Bergstr. 27W1.
— Trof., Hdlr., Witebsker Str. 43.
— Wass., Bevollm. der Firma Wassily Perlow u. Söhne, Schiffsstr. 13.
— Wass., Schlosser, Rumpenhöf. Str. 8.
Morotetz, J., Wwe., Sadownikowstr.33W3
Morotschkin, Wlad., Bierhdl., Mühlgrab. Str. 12.
— Wlad., Schlosser, Mühlgraben. Str.12
Morow, Karl, Marktwächt., Tempelstr. 4
— Iw., Hdlr., Woronescher Str. 1W3.
Morowsky, K., Wwe., Marienstr. 28.
— Karl, Maurer, Matthäistr. 105W13.
Morr, Seuberlich & Co., 2. G., Buchdruckerei, Kommanditges., Kurt von Morr und Karl Seuberlich die einzigen offenen Gesellsch., kl. Münzstr. 25, ☎ 4460.
v. Morr, Emilie, Wwe., Sternstr. 29W2.
— Erich, Gen.-Insp. d. Vers.-Ges. „Salamandra", Bremerstr. 5, ☎ 2220.
— Kurt Ludw.', Rechtsanw.-Geh., Mitinh. d. Gesellsch. Morr, Seuberlich & Ko., Schulenstr. 10, ☎ 5752.
— Walter Ludw.', vereid. Rechtsanw. Spr. 10—12 u. 5—7, Herausgeb. d. „Rig. Neuesten Nachrichten", Elisabethstr. 51, ☎ 2435. Vom Juli ab Alexanderstr. 2, II.

C.V. Mortensen
Fisch-, Fleisch- u. Gemüse-Konserven.
Fabrik mit Dampfbetrieb:
Dorpater Str. 74/76.
Telefon 326.

C. V. **Mortensen**, 2. G., Konservenfabrik, Inh.: Frau Marie Mortensen und deren Kinder Frau Lilli Adler u. Vigo N. Mortensen, Bevollm.: Arthur Krausp, Dorpater St.74—76 ☎ 326.
Mortensen, Vigo N., Mitinh. d. Firma C. V. Mortensen, Säulenstr. 8W1.
Moschajew, Anna, Wwe., Mosk. Str. 65.
Moschenko, Fed., Schaffn., Mitauer Ch. 25.
Moschnikow, M. J., Wwe., Hsb., Nikolaistr. 79, Q. 2.
— Paw., Steinh., Marienstr. 110W36.
Moschuha, Alex., Bahnbmt., Schreyenbusch 1,21.
Moschutis, Jeg., Exped., Petersb. Ch. 6.
Gebrüder Moseas, 2. G., Hüte, Inh.: Jos. und Leiser Moseas, Fabrik: Schmiedestr. 56, ☎ 1997.

Gebr. Moseas
Handelshaus.
Stroh- und Filzhut-Fabrik
mit elektrischem Betriebe.
Schmiedestr. 56, Tel. 1997.

Moseas, D., Hutmagazin „London", Malerstr. 2.
— Jos., Mitinh. der Firma Gebr. Moseas, Schmiedestr. 56.
— Leiser, Mitinh. d. Firma Gebr. Moseas, Romanowstr. 70aW9.
A. **Mosebach**, 2. G., Handelsvermittl., Inh.: Alb. Mosebach, Reformirte Str. 6, ☎ 3370.
Mosebach, Alb., Inh. d. Firma A. Mosebach, Konsulstr. 7, ☎ 1086.
— Marie, Wwe., Kalnezeem. Str. 33.
— Wilh., kaufm. Leiter, Dir.-Kand. der A.-G. für Hartguß-Industrie „Sirius", Petersb. Ch. 85, ☎ 2322.
Mosejew, Konst., Schaffn., Mühlenstr. 79
Moselowitz, Sorra, Wwe., Säulenstr. 78.
Moselsky, Abr., Hdlr., Eliasstr. 8, W. 5.
Moser, Aug., Vorarb., Schreyenb. 6, 17.
— Joh., Tischlr., Suworowstr. 79W18.
Mosga, Franz, Zeitungshdlr., Theaterstr. 2, W. 7.
Mosgeris, J. T., Fensterpol., Schwarzhäupterstr. 2W6.
Mosheiko, Franz, Wäger, Kaisergartenstr. 1W1a.
— J., Wieger, Felliner Str. 8W19.
— Iw. Adam.', Schlosser, Marienstr.29.
— L., Exped., Todlebenboul. 7W1.
— M., Mech., Schlockсhe Str. 45.
— Off., Schuhm., Ebelshöf. Str. 4a.
— Off., Wagenrevisor, 2. Weidendamm, Güterbahnhof 8.
— St., Tschlr., Jaroslawsche Str. 75.
— Wik., Bahnbmt., Gertrudstr. 106.
Mosias, Schl., Hdlr., Gertrudstr. 24W23.
Mosin, Jak., Fleischhdl., Kalnez. Str.95.
— Joh., Bahnbmt., Dünaburg. Str. 7W4
— Iw., Zimmerm., Jarosl. Str. 9.
— N., Kol.-Hdl., Jarosl. Str. 40, W. 2.
Moska, Pet., Maurer, Ritterstr. 82W.5.
Moskau, Alex., Töpfer, Abgulden Str.11
Moskau-Windau-Rybinsker Bahn-Agentur, Pauluccistr. 2, ☎ 1112.
Moskolenko, Anna, Wwe., Felliner Str.4
— Wsew., Stud.-Ing., Felliner Str. 4W7

Moskowische
Feuer-Assecuranz Compagnie.
General-Agent:
J. G. Fahrbach,
Gildstubenstr. 4
Telefon 192.

Mosolew, Leon, Bahnbmt., Ebelshöffsche Str. 7.

Karl Grünberg, Matthäistr. № 54, im eigenen Hause. Telephon № 2402
Die besten Gummireifen der Welt.

Nur importierte Weine in grösster Auswahl.

Karl Grünberg, Matthäistr. № 54, im eigenen Hause. Telephon № 2402. Die besten Gummireifen der Welt.

Moß, Olga, Hsbn., Gertrudstr. 89, W. 29.
Mossak, Heinr., Maler, alte Mit. Str. 33
Mossakowsky, Adrian P., KR, Oberlehr., Mühlenstr. 3a, W. 4.
Mossejew, Jw., Maurer, Mosk. Str. 134
Mosson, Jenny, geb. Coulter, engl. Sprachlehr., Neustr. 7W5.
Mostowitsch, Just., Oberlehrer, Romanowstr. 141, W. 6.
Mostowisky, Josefine, Hsbn., Pernauerstr. 16
— Wlad., Rentner Pernauer Str. 16.
Mosul, Karl, Hdlr., Witebsker Str. 11.
Motikat, Georg Dav.', Konditor, Revaler Str. 36.
Motlin, Dav., Hdlr., Eliasstr. 22.

Erste Rig. Transmissionsbauanstalt, Maschinenfabrik u. Eisengiesserei „Motor", 2. G., Kommandit-Gesellsch., einz. off. Gesellschafter: Masch.-Ing. Theod. Kalep. Fabrik: Champetresche Str. 2, ☎ 707, Postfach 398.

Motschalkin, Jw., Mech., Moskauer Str. 69.
— Grig. Wass.', Kfm., Gertrudstr. 2W9.
— N., Lehrerin, Säulenstr. 59W5.
— Pet. Konst.', Leutn., Säulenstr. 59W5.
Motschan, Stan., Wraker, Dünamündesche Str. 66.
Motschulski, Marie, Kfm.-Wwe., Mühlenstr. 9W10.
Motte, G., Schndrn., Säulenstr. 62 W 11.
Mottmüller, A. K., Schuhm., Färberstr. 10.
— Gust., Schlosser, Alexanderstr. 147aW3
— Karl, Mech., Wolmarsche Str. 16.
— Karl, Schlosser, Rujensche Str. 3W2.
— Karl, Schuhm., Ritterstr. 89, W. 8.
Motto, Otto, Hdlr., alte Mit. Str. 30.
Mowel, Joh. Gust.', Hg., Romanowstr. 36.

S. Mowschensohn, 1. G., Getreide, Inh.: Wulf Mowschensohn, Prok.: Salman Mowschensohn, Pauluccistr. 9, ☎ 804.

Mowschensohn, Wulf, Inh. der Firma S. Mowschensohn, Pauluccistr. 9, W. 6.
— R., Zahnarzt, Spr. 9½—1 u. 4—7, Königsstr. 33W2.
Mowschon, J., Holzhdl., Lagerstr. 62, ☎ 4498.
Mowschowitz, L., Schndr., Romanowstr. 96.
— S., Schndr., Schmiedestr. 47, W. 2.
— Sch., Schndr., Sadownikowstr. 17W44.
Moyseizig, Osk., Buchhltr., Dorpater Str. 65, W. 4.
Mracek, Rud., Gießermstr., Pet. Ch. 9.
Mucha, Andr., Amtsbote, Kirchenstr. 4a.
— Fed., Tischlr., kl. Vegesacksholm 60.
— Mart., Kurier, Alexanderb., Plenum.

Anglo-Russische Agentur V. Muchanow & Ko., 2. G., Agenturgeschäft, Inh.: Vivian Muchanow, Paul Muchanow, Rich. Bielby, Neustr. 9a.

Muchanow, Wlad. Wlad.', Jng., Kaisergartenstr. 14, W. 10.
Mucharew, Nik., Hg., Apothekerstr. 19.
Muchel, Marie, Frl., Säulenstr. 29 W 16.
Muchenberg, Jgn., Schuldiener, Strusenstr., Schulgebäude.
Muchin, J. M., Mühlenstr. 145, ☎ 1178.
— Nik., Schmied, Petersb. Ch. 95W6.
Muchowikow, Wass. Wlad.', Diakon, Pauluccistr. 3, W. 11.
Mudel, Joh., Auff., Wenden. Str. 5W45
Mudler, F., Hdlr., Dünaburger Str. 72.

Mudrin, L., Portier, Teichstr. 6W6.
Mudroljubow, Paw. E., Hsb., Priester, Schlocksche Str. 28b.
Mühlberg, Ernst, Hg., Steinstr. 14.
— Alex., Schlosser, Feldstr. 2W19.
— Emilie, Schndrn., Ritterstr. 123W8.
— Jak., Agent, Augustenstr. 3W13.
— Klara, Brothdl., Steinstr. 14.
v. Zur-Mühlen, A., Dr. med., Spr. 10 bis 12 und 4—6, Privat-Klinik: Thronfolgerboul. 27, ☎ 1395, Wohnung: ☎ 3728.
— Egolf, Student, Nikolaistr. 61, ☎ 4697
Mühlenbach, Karl, SR, Oberlehrer, Gertrudstr. 39, W. 7.
— J., Dr. med., Spr. 9—11 u. 4—6, Marienst. 12W4, ☎ 5084.
v. Mühlenberg, Emil, Geschäftsf. d. Bahn-Pensionskasse, Industriestr. 1, W. 11.
Mühlenberg, Ev., Fabrikauss., Brückenstr. 20.
Mühlgrabener Konsumverein, Alt-Mühlgraben, ☎ 3348.
Mühlgrab. Postabteil., Mühlgr. Str. 18
Mühlgrabener-Park Pächter: Pet. Joh. Ausin, Tel. 4306.
Mühlgrab. Fabrikschule, Neu-, Mühlgrabener Str. 14.
Mühlhardt, Hel., Mantelnäht., Scheunenstr. 16W8.
— Jul., Sattler, Alexanderstr. 79.
Mühlhausen, Marzella, Fabrikanten-Frau, Romanowstr. 18W7.
— Ed., Amts-Schuhm.-Mstr., Herrenstr. 34
— Paul, Amts-Schuhm.-Mstr., Kaisergartenstr. 14W16.

J. L. Mühlmann & Söhne

Marstallstr. 21. Tel. 1121.

Generalvertreter der Tabaksfabriken

A. S. Maikapar, Riga
S. Gabai, Moskau,

der Machorkafabrik:

Rabinowicz & Fratkin, Priluki
(Золотая рыбка).

Engros-Lager sämtlicher Tabaksfabriken Russlands.

J. L. Mühlmann & Söhne, 1. G., Kolonialwaar., Inh.: Jankel Leiser Mühlmann u. dessen Söhne Mowscha Uriasch u. Schliom Mühlmann, Marstallstr. 21, ☎ 1121, Privatkontor ☎ 5295.

Mühlmann. Sieh auch Mülmann.
Mühlmann, Rud., Schulvorst., Albertstr. 1, W. 2.
— Ludw., Kassenbote, Jakobsstr. 2W11.
— M. U., Mitinh. d. Firma J. L. Mühlmann u Söhne, Kirchenstr. 5, W. 13, ☎ 5126.
— R., Kleiderhdlr., Mühlenstr. 90, W. 1
— Salom., Kfm., Gertrudstr. 19, ☎ 5067
— W., Kassenb., Katharinenstr. 3
Mühlstein, Ows., Klempn., Sprenkstr. 12
Mühring, Julie, Fr., Münzstr. 9.
Mülder, M. N., Revierauss., Suworowstr. 80

Eau de Cologne-, Seifen- und Parfümerie-Fabrik

Ferd. Mülhens,

Glockengasse 4711 in Köln a. Rh.
Fabrik in Riga, Karolinenstr. 22—24.
Detailverkaufsstelle in Riga: Scheunenstr. 15.
Alleiniger Fabrikant
der „4711" Eau der Cologne"
mit blau goldener Etikette.

Ferd. Mülhens, Glockengasse Nr. 4711 in Köln a/Rh., Filiale in Riga, 1. G., Eau de Cologne, Seifen- und Parfümeriefabrik, Inh.: Ferdinand Mülhens in Köln, Prok.: Herm. Köster, Fabrik: Karolinenstr. 22/24, ☎ 4711, Niederl.: Scheunenstr. 15, ☎ 365.

v. Müller, Osk., HR, Reichsb.-Kontrol., Thronfolgerboul. 1, W. 5.
— Elsa, geb. v. Erasmus, Klavierlehrn., Schulenstr. 22W2.

Müllersche Buchdruckerei, 2. G., Inh.: Heinr. Girgensohn, Prok.: Karl Krannhals, Herderplatz 1, ☎ 90.

H. Müller, 2. G., Uhren, Gold- u. Silberw., Inh.: Herz Benzelew Müller, Alexanderstr. 3, ☎ 1950.

Heinrich Müller. 2. G., Stauer, Subbathsche Str. 4.

Henry Müller, 1. G., Agentur u. Kommission, Inh.: Heinrich Johann Müller, kl. Schloßstr. 5, ☎ 100.

Hugo Müller, 2. G., Putz- u. Modew., Inhaberin: Alma Friedrich, Scheunenstr. 3.

Julius R. Müller. 2. G., Kommissionsgeschäft, Inh.: Jul. R. Müller, kl. Sandstr. 1, ☎ 5.

Ulrich Müller, 2. G., Buchdruckereiartikel, Gummistempel-Fabrik, Import u. Lager von Maschinen, Inh.: Ulrich Müller, Prok.: Otto Höppner, Johannisstr. 3, ☎ 1040.

Müller. Sieh auch Miller.
— A. Zollbes., Katholische Str. 4W11.
— A., geb. Schreiber, Wwe., Gertrudstr. 99, W. 11.
— Ad. Hsb., Konsulstr. 2.
— Ad., Tapez., Newastr. 17, W. 1.
— Ad. Pet.' Masch.-Mstr., Konsulstr. 2
— Alb., Bote, Mitauer Ch. 23.
— Alb. Werkmstr., Petersb. Ch. 74.
— Alb. Alex.', Buchhltr., Zaunstr. 1.
— Alex., Dreher, Wolgundsche Str. 78.
— Alex., Müller, Alexanderstr. 154W4.
— Alex., Frl., Revaler Str. 57, W. 31.
— Alide, Wwe., Dünab. Str. 21W18.
— Aline, Klavierlehr., Sandstr. 27, III.
— Alma, Frl., Schndrn., Muckenholmst. 9
— Amal., Wwe., Hsb., Ritterstr. 63.
— Anast., SR-Wwe., Kirchenstr. 35.
— And., Zuschndr., Apothekerstr. 34.
— Andr., Schlosser, Lagerstr. 53, W. 5.
— Andr., Schmied, Windauer Str. 23.
— Anna, Schndrn., Friedensstr. 27, W. 3
— Anna, Wwe., Elisabethstr. 67W6.
— Anna, Wwe., Gertrudstr. 43, W. 9.
— Anna, Wwe., Ritterstr. 91, W. 11.
— Anna, Wwe., Ritterstr. 149, W. 17.
— Ans, Maurer, Rujensche Str. 4.
— Ans Jw., Steller Hospitalstr. 31.

Ch. Jürgensohn, Weingrosshandlung, Wallstr. Nr. 20. Telephon Nr. 106.

Telegramm-Adr.: Bergerwirth, Riga

Ulrich Müller

Telefon № 1040
Postfach № 405

Riga, Johannisstrasse № 3

liefert

sämtliche Maschinen für Buchdruckereien, Lithographien, Buchbindereien Cartonnagefabriken, Liniiranstalten etc. der renomm. Firmen des In- u. Auslandes

Auf Lager befindlich:

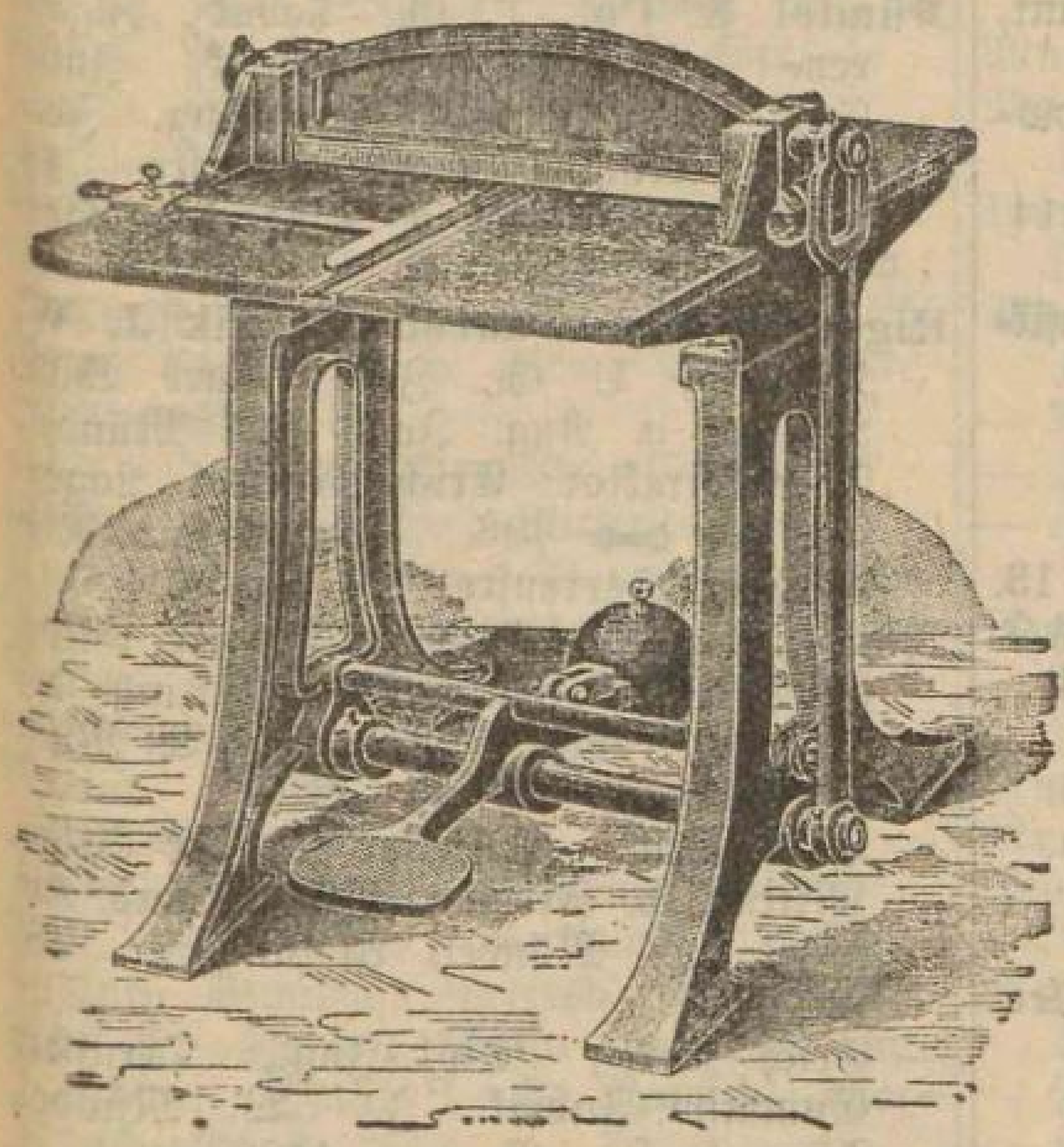

Tiegeldruckpressen
Bostonpressen
Perforirmaschinen
Schneidemaschinen
Heftmaschinen
Pappenscheeren
Vergoldepressen
Loch- und Ösenmaschinen
Eckenrundstossmaschinen
Nietmaschinen

Schnellheftmaschinen für Eckenklammern
Biegemaschinen
Tischbiegemaschinen
Liliput mit Fussbetrieb u. Untergestell
Flachheftmaschinen
Numerateure
Checkperforirer
etc. etc.

Bedarfsartikel für Buchdruckereien und Buchbindereien.

Entstaubungsapparate „HOLDERS RAPID"
sollten in keinem Geschäft und keinem Haushalt fehlen.

Messingschriften und Garnituren für Buchbindereien

Einrichtungen ganzer Anstalten werden prompt und solide unter günstigen Bedingungen ausgeführt.

— Ant., Bildh., kl. Schloßstr. 21.
— Ant., Hdlr., Steinstr. 13.
— Ant., Zimmerm., Falkenstr. 1W4.
— Antonie, Frl., Spr. 2—4, Küterstr. 14.
— Aug., Diener, Gildstubenstr. 4, W. 18.
— Aug., Dreher, Kalnez. Str. 183.
— Aug., Frau, Taubenstr. 1.
— Aug., Schlosser, Marienstr. 107.
— Aug., Schuhm., Lagerstr. 32, W. 5.
— Aug., Oberin, kl. Eichenstr. 7.
— Aug., Tischlr., Wolmarsche Str. 19.
— Aug., Werkmstr., Fockenh. Str. 4.
— Aug., Wwe., Schmiedestr. 36, Q. 3.
— Behr, Schächter, Schmiedestr. 61.
— Behr, Zunahtm., Johannishof 1.
— Bernh., Uhrm., Kalnez. Str. 19.
— Berta Karl', Hgn., Dünam. Str. 32.
— Bruno Joh.', Hg., Mittelstr. 11W14.
— C. C., Aeltester der St. Joh.-Gilde, Friseur-Amtsmstr., Dir. d. Vorschuß- u. Spark.-Vereins d. St. Joh.-Gilde, Gesch.: Scheunenstr. 22, Wohnung: Elisabethstr. 75, W. 7.
— Carry, Fabrikbmt., Säulenstr. 43W4.
— Charl., Frl., Wallstr. 19, Q. 5.
— Charl., Schndrn., Altstadt 3, W. 19.
— Charl., Wwe., Pens., Packhausstr. 3.
— Christ., Hutm., Bürgerstr. 11, W. 4.
— Christ., Tischlr., Schreyenb. 6, 7.
— Dora, Hdlrn., alte Mitauer Str. 54.
— E., Putzw.-Hdl., Neustr. 25a.
— E., Schlosser, Ringensche Str. 3.
— E., Strickanst., Dünaburger Str. 18
— Ed., Masch., Schreyenbusch 7, 14.
— Ed., Schuhm., Dünaburger Str. 62.
— Ed. Ed.', Hg., Säulenstr. 29aW12.
— Edg., Provisor, Apotheken-Bes., Steinstr. 20, ☎ 2703.
— Edg. Alb.', Prok. d. Firma G. F. Schultz, Newastr. 13, W. 15.
— Elfr. Fedor.', Frl., Säulenstr. 43W4.
— Elise, Hausverw., Subbathsche Str. 4.
— Elise, Wwe., Rumpenhofsche Str. 21.
— Emanuel Jak.' Hg., Stegstr. 8, W. 8.
— Emil, Buchhltr., Matthäistr. 15W2.
— Emil Karl', Hg., Matthäistr. 8.
— Emilie, Buchhltrn., Alexanderstr. 94.
— Emilie, Hsb., Brückenstr. 7, W. 1.
— Emilie, Schndrn., Ambosstr. 6.
— Emilie, Wwe., Dorotheenstr. 29.
— Emilie, Wwe., Schwimmstr. 24, Q. 7.
— Emma, Frau, Gertrudstr. 50, W. 3.
— Emma, geb. Hasenfuß, Wwe., Romanowstr. 60, W. 4.
— Erich Ed.', Hundezüchter, Krusenhöfsche Str. 13, ☎ 5961.
— Ernest., Wwe., Gertrudstr. 121W74.
— Ernst, Schuhm., Artilleriestr. 11.
— Ernst, Stuhlm., Artilleriestr. 36W8.
— Eug., Hg., Simonstr. 3aW19.
— Eug., Masch., Dünamünd. Str. 40.
— Eug. Georg', Fabrikbmt., Kalnezeemsche Str. 14W1.
— Eugenie, Putzhdl., Königsstr. 12.
— F., Direktrice, Säulenstr. 43, W. 4.
— F., Fabrikbmt., Säulenstr. 106W12.
— Friedr., Graveur, kl. Münzstr. 19.
— Friedr., Hsb., Brückenstr. 7.
— Friedr., Zimm., Ritterstr. 64, W. 13.
— Friedr. Andr.', Apothekerstr. 34W1a.
— Friedr. Jul.', Bankbmt., Magnushof.
— Fritz, Fleischer, Matthäistr. 68, ☎ 4694
— Fritz, Hsb., Pokrowstr. 22.
— G., Dw., Suworowstr. 78W7.
— Guido Alfr.', Fabrikbmt., Alexanderstr. 134W8.
— Gust., Schiffskapt., Peterholmstr. 5.
— Hans, Hg., Wendensche Str. 21W6.
— Heinr., Bmt., Newastr. 25, W. 20.
— Heinr., Holzwr., Ballastdamm 68, ☎ 3374.
— Heinr., Stauer, Subbathsche Str. 4.
— Heinr., Werkmstr., Nikolaistr. 33.
— Heinr. Philipp', Werkmstr., Walzwerkstr. 3.
— Henr., Schndrn., kl. Bischofsstr. 1.
— Henry Joh.', Inh. d. Firma Henry Müller, Kirchenstr. 5W12, ☎ 1221.
— Herb., Mech. Werkst., Matthäistr. 40, ☎ 3908, wohnt: Matthäistr. 46a.
— Herb., Hg., Dünamünd. Str. 45W44
— Herm., Privat., Taubenstr. 1.
— Herz Benz.', Inh. d. Firma H. Müller, Alexanderstr. 3W6.
— Hugo, Kfm., Suworowstr. 12.
— J., Dw., Schulenstr. 15, Q. 6.
— J., Hsb., Bürgerstr. 11, Q. 2.
— Jak., Amts-Böttchermstr., Scheunenstr. 9.
— Jak., Frisirsalon, Suworowstr. 93.
— Jak., Masch., Lagerstr. 55, W. 17.
— Jak., Schlosser, Hasenholm. Ufer 22.
— Jak., Schmied, Wolmarsche Str. 3.
— Jan, Montör, Kalnez. Str. 59.
— Jan, Stauer, Zeltstr. 5.
— Jan, Schmied, Wolmarsche Str. 8.
— Jan Jak.', Werkmstr., Aplokzeem, Haus Saussing.
— Jan Jan', Fabrikbmt., Alexanderstr. 88W4.
— Jean, Masch., Staarstr. 4.
— Joh., Exped., Erlenstr. 2.
— Joh., Feilenh. Wasserstr. 24.

Eigene Filialen: Mühlenstr., Ecke der Suworowstr., Tel. 325. Hagensberg, Waldstr. 4a, Tel. 3950. Weberstrasse, Ecke der Altstadt, Tel. 1569. Mitauer Chauss.e 12, Tel. 3055.

Karl Grünberg, Matthäistr. № 54, im eigenen Hause. Telephon № 2402. **Die besten Gummireifen der Welt.**

Karl Grünberg, Matthäistr. № 54, im eigenen Hause. Telephon № 2402. Die besten Gummireifen der Welt.

— Joh., Glaser, Marienstr. 113.
— Joh., Hg., Mastenstr. 1W2.
— Joh., Maler, Säulenstr. 94W7.
— Joh., Masch.=Mstr., Duntenh. Str. 5.
— Joh., Maurer, Artilleriestr. 43W12.
— Joh., Schiffsmasch., Bienenstr. 7W19.
— Joh., Schlosser, Alexanderstr. 151.
— **Joh., Schlosser, Ernestinenstr. 31.**
— **Joh., Schlosser, Marienstr. 97, W. 18.**
— Joh., Schlosser, Matthäistr. 102.
— Joh., Schmied, Schulenstr. 7W11.
— Joh., Tschlr., Alexanderstr. 125, W. 9.
— Joh. Fr.', Fabrikw., Alexanderstr. 153
— **Joh. Heinr.' Fabr.-Mstr., Schlocksche Str. 33.**
— Joh. Joh.', Fabrikbmt., Alexanderstr. 88
— Joh., Frl., Konv. z. hl. Geist 11W10.
— Joh. Pet.', Amts=Tischlermstr., Mittelstr. 11W14.
— **Jul., Hsb., Tischlermstr., Pet. Ch. 104.**
— Jul., Gießer, Kalnezeem. Str. 100.
— Jul., Kellner, Kalnezeem. Str. 7.
— Jul., Tschlr., Petersb. Ch. 104.
— **Jula, Hsbn., Appusensche Str. 21.**
— Julie, Wwe., Schmiedestr. 9, W. 20.
— Jul., Wwe., Schreyenbusch 8, 13.
— Julius R., Inh. d. Firma Julius R. Müller, Burschenstr. 7, ☎ 2606.
— Iw., Schiffskapt., Fuhrmannsstr. 2.
— K., Frau, Hsbn., Kathol. Str. 5.
— Karl, Agent, Bärenstr. 3.
— Karl, Bmt., Asylstr. 24W82.
— Karl, Former, Bartausche Str. 19.
— **Karl, Fuhrm., Pokrowstr. 12, W. 1.**
— Karl, Hg., Marktstr. 5.
— Karl, Masch., Wolmarsche Str. 34.
— Karl, Maurer, Fuhrmannsstr. 3.
— Karl, Provisor, Alexanderstr. 19W3.
— **Karl, Schlosser Friedenstr. 19.**
— Karl, Schloss., Revaler Str. 64W20.
— Karl, Zimm., Talstr. 10.
— Karl Th.', Bürodien., Blumenstr. 6.
— **Karol., Wwe., Suworowstr. 56, W. 12**
— Karol., Frau, Wendensche Str. 34a.
— Kath., Wwe., Alexanderstr. 94, W. 9
— Krist., Gießer, Rumpenh. Str. 8W45.
— Krist., Maurer, Bauskesche Str. 26.
— L., Wwe., Konv. z. hl. Geist 3W5.
— Leont., Korresp., Gertrudstr. 23W3.
— Lina, Schndrn., Sandstr., 15.
— Lilly, Frl., Puschkinboul. 6, W. 10.
— Ludw., Gelbgießer, Bienenstr. 11.
— Ludw., HR, Kreis=Veterinär=Arzt, Spr. 10—12, Dorpater Str. 26, Q. 13.
— Ludw., Schlosser, Ankerstr. 5, W. 5.
— Maja, Wwe., Ritterstr. 90, W. 6.
— Mar., Hsb., Schreyenbusch 1, 2.
— Marie, Bierhdl., Schreyenbusch 1, 2.
— Marie, Wwe., Ritterstr. 89W13.
— Marie Andr.', Matthäistr. 18W26.
— Mart., Mech., Gertrudstr. 19W24.
— Mart., Tschlr., Wendensche Str. 34a.
— Mart. Wächter, Suworowstr. 142.
— Marta, Frau, Alexanderstr. 133W16.
— **Math., Frl., Scheunenstr. 9.**
— Math., Wwe., Hsbn., Altonaerstr. 1.
— Max, Hg., Dorotheenstr. 32.
— Max Alex.', Korresp., Säulenstr. 8.
— **Mich., Bahnbmt., Romanowstr. 84.**
— Mich., Vorarb., Plettenbergstr., Rig. Baugesellschaft.
— N., Hg., Sprenkstr. 11.
— Nad., Schiffskapt.=Frau, Lootsenstr. 7.
— Nik., Kfm., Lagerstr. 9.
— Nik., Tapez., Schwartzenhof. Str. 9.
— O., geb. Krüger, Wwe., Oekonomin d Armenasyls, Matthäistr. 79, W. 1.
— Olga, Wwe., Mühlenstr. 71, W. 13.
— Osk., Hg., Fuhrmannsstr. 2.
— Osw. Joh.', Hg., Schloßstr. 6, W. 4.
— Ottil., Wwe., Ritterstr. 77W39.
— Otto, Hg., Mittelstr. 11W14.
— P. J., Strb.=Kontrol., Elisabethstr. 43
— Paul, Juvelier, Schloßstr. 10, W. 6.
— **Paul, Musiker, Jakobstädt. Str. 22.**
— **Paul, Vergolder, Matthäistr. 83.**
— Pet., Tschlr., Augustenstr. 7, W. 27.
— **R., Andreasstr. 2, W. 9.**
— R., Lithogr., Kaufstr. 8, W. 3.
— **Rich., ehem. Silberw. Fabrikant, Ritterstr. 14.**
— **Rich. Marz', Bureaubmt., Suworowstr. 142.**
— Rob., Fabrikbmt., Petersb. Ch. 114.
— **Rob., Hg., Ritterstr. 63.**
— **Rob., Pianist, Komponist u. Musikreferent**, Gertudstr. 10/12, W. 15.
— Rob., Priv., Gertrudstr. 43W14.
— **Rud. Fleischer, Grenzstr. 22.**
— Rud., Hg., Elisabethstr. 22W55.
— **Rud., Kunstmaler, Jesuskirchenstr. 13.**
— S., Schndr., Romanowstr. 119, W. 9.
— **Sim., Hsb., Wolgundsche Str. 78.**
— Stan., Schloss., Theresenstr. 2W3.
— Th., Klavierstimmer, Kaufstr. 15.
— Th., Korresp., Schlocksche Str. 10a.
— **Theod., Hdlr., Hospitalstr. 23.**
— Theod., Kassir., Gertrudstr. 104.
— Ulrich, Inh. d. Firma Ulrich Müller, Taubenstr. 10, ☎ 4754.
— Valer. Valer.', Matthäistr. 18W26.
— Vikt., Schlosser, Moritzstr. 15.
— Wilh., Elektrotechn., Kaisergartenstr. 2W12.
— Wilh. Gotth.', Fabrikbmt., Mühlenstr. 2, W. 8.
— Wilh., Hg., Elisabethstr. 55, W. 14.
— Wilh., Wwe., Gertrudstr. 23W3.
— Wilh. Joh.', Bmt., Pokrowstr. 24W6.
— **Wilh. Karl.', Kontorbmt., Altstadt 3.**
— Wilh. Konst.', Fabrikbmt., Gertrudstr. 14W8.

Müllerherberge bei Rohrstock, kl. Münzstr. 11.

Müllersohn, Aug. K., Hsb., Stintseestr. 5.
— Aug., Gemeindeschwester, kl. Altonaer Str. 5.

Müllerson, Joh., Diakonisse, Friedensstr. 3.
— Joh., Zimmerm., Shitomir. Str. 3.
— Kath., Frl., Schloßstr. 17, W. 5.
— M., Mädchen=Progymnas., Lagerstr. 7a.
— Math., Schulvorst., Kapselstr. 1.

Müllerstein, Reinh., Korkenschndr., Gertrudstr. 93.

J. Mülmann. 1. G., Holzexport, Inh.: Joh. Mülmann, Dompl. 15, ☎ 5270.

Mülmann, Joh., Inh. d. Firma J. Mülmann, Kurmanowstr. 11, ☎ 3108.

Mülzew, Alex., Lieutn. a. D., Pokrowstr. 19, W. 2.

Münch, Theod., Ing., 1. Weidend. 2a.

Mündahl, Emilie, Wwe., Artilleriestr. 40

Münde, Virg., Frl., Mühlenstr. 46W3a.

Tabak-, Cigarren- und Papyros-Fabrik
Mündel & Co.,
Fabrik:
Alexanderstrasse 48. Tel. 495.
Kontor und Niederlage:
Herren- und Petrikirchenstr.-Ecke.
im eigenen Hause. Tel. 494.

Rigaer Gummiwaaren-Fabrik
J. W. Mündel, Riga.
Fabrik:
Lagerstrasse 59. Telephon 496.
Kontor und Niederlage:
Herren- und Petrikirchenstr.-Ecke,
im eigenen Hause. Tel. 494.

Mündel & Co., 1. G., Tabak=, Zigarren= und Papyros=Fabrik, Inh: Carl Wilh. Mündel und Aug. Joh. Carl Mündel; Alexanderstr. 48, ☎ 495. Kontor u. Niederlage Herrenstr. 12, ☎ 494.

Rigaer Gummiwaaren - Fabrik J. W. Mündel, 1. G., Inh.: Carl Wilh. Mündel u. Aug. Joh. Carl Mündel, Fabrikdirektor: Erich Mündel, Lagerstr. 59, ☎ 496. Kontor und Niederlage: Herrenstr. 12, ☎ 494.

Mündel, August, Aeltester Großer Gilde, Glied des Börsenkomitees, Mitinh. der Firmen Mündel & Ko. u. J. W. Mündel, Lagerst. 59, ☎ 3213.
— **Carl Wilh. Aeltester Großer Gilde Mitinh. d. Firmen Mündel und Ko.** u. J. W. Mündel, Alexanderstr. 48, ☎ 4422.
— Erich Karl', Dipl.=Ing., Dir. der Gummiw.=Fabrik J. W. Mündel, Alexanderstr. 47, ☎ 4488.

Münder, J., Kol.=Hdlr., Kirchenstr. 35.
— **Alex., Mstr., Karolinenstr.** 7, W. 29.
— Elisab., Frl., Elisabethstr. 75, W. 3.
— **Jak. Ernst', Kassenbote, Kirchenstr.** 35.

Münnecke, Ernst Wilh.', Mühlenstr. 6.

Münthal, Alex. Reinh.', Amts=Tischler-Mstr., Schulenstr. 32, ☎ 4515.
— Hedw., Hsbn., Romanowstr. 31W4.

Münx, Rich., vereid. Rechtsanw., Bevollmächt. Verw. der Grundherrschaft Schwartzenhof, Spr. 9—12, Sandstr. 27, ☎ 2722.
— Sofie, Wwe., Schlocksche Str. 21. ☎ 4721.

Mürmann, Henr., Wwe., Philippstr. 1.
— Otto, Werkmstr., 2. Weidendamm 11.

Mürsepp, Dan., Klavierb., Dreylingsstr. 5

Müschlin, Sergei Thomas', Fabrikbmt., Alexanderstr. 145aW6.

Müthel, Ferd. Osk.', Erbl. Ehrenb., Hsb., Vers.-Bmt. Wolgund. Str. 50, Tel. 409.
— Angel., geb. v. Helmersen, Pastoren-Wwe., Alexanderstr. 34W14.
— Linda, Wwe., Charlottenstr. 64.
— **Osk., Erbl. Ehrenb., Wolgund. Str. 50.**

Muhrmann, Rich., Kommerzschule, Leiter: cand. hist. R. Gegers, Gertrudstr. 24
— Paul., Wwe., Matthäistr. 43, W. 2.

Muhrneek. Sieh Murneek.

Muiken, Otto, Untermstr., Lagerstr. 60.

Muischel. Sieh Muyschel.

Muischneek, A., Kellner, Dorpaterstr. 33.
— A., Agent, Karolinenstr. 25W11.
— Alide, Wäsch., Matthäistr. 80.
— Bernh., Kassir., Moskauer Str. 126
— **Christ., Wwe., Adlerstr. 20, W. 3.**
— Ed., Klempner, Artilleriestr. 70.
— Heinr., Schuhm., 1. Weidendamm 4.
— Jak., Buchhdlr., Säulenstr. 27, W. 4.
— Jan, Arrendator, Wasastr.
— Jan, Hsb., Meinhardstr., Heilshof.
— Joh. Mart.', Reichsb.=Bmt., Säulenstr. 67W7.

Wein- u. Austern-Stuben
Basteiboulevard Nr. 2, Telephon Nr. 80.
Otto Schwarz.
Wein-, Delikatessen- u. Cigarren-Lager
Basteiboulevard, Ecke der Kalkstrasse.

— Jos., Aufs., Duntenhöfsche Str. 19.
— **Jul. Dw., Newastr. 28.**
— Karl Karl', Bahnbmt., Station Thorensberg.
— **Mart., Schiffskapt., Ballastdamm 54.**
— Wik., Kol.-Hdl., Färberstr. 26W6.
Muischul, Mart., Fuhrm., Pet. Ch. 69.
— Mik., Mech., Matthäistr. 86W12.
Muisemneek, J., Tschlr., Katharinenst.8.
— Joh. Alex.', Hg., Katharinenstr. 8W7.
Mukan, A., Schlosser, Sadownikowstr. 21
Mukant, Mad., Schndrn., Wenden. Str. 35
Mukas, A., Hsb., Asuppensche Str. 1.
— Ant., Hsb., Abguld. Str. 13.
Mukka, Jak., Schlosser, kl. Altonaerstr. 3.
Mukkas, Jos., Hsb., Abgulden. Str. 10.
Ch. Mukke, 2. G., Badeanstalt, Inh.: Christ. Mukke, Sprenkstr. 53, ☎ 2185.
Mukke, Chr., Inh. d. Firma Chr. Mukke, Sprenkstr. 53.
— J., Maurer, Sprenkstr. 40, W. 21.
Mukkin, Elis., Wwe., Ritterstr. 49.
Mukko, Paul., Hdlrn., Alexanderstr. 143.
Mukschtin, Karl, Maurer, Matthäistr. 82.
Mukten, Andr., Tschlr., Katharinenstr. 8.
Mulimonow, A., Dw., Uferstr. 37W7.
Mulkis, Mich., Fuhrm., Katharinendamm 4, W. 5.
— Oss., Heizer, Todlebenboul. 7W14.
Mull, Andr., Dw., Gertrudstr. 10W25.
— Ant., Schuhm., Petersb. Ch. 66dW7.
Mullack, Ferd., Gold- u. Silberw.-Hdlg., (Inh. J. A. Ramsch) Alexanderstr. 8.
— Rob., Goldschm., Suworowstr. 80.
Muller, P., Hsb., Eisenhdlr., Jaroslawsche Str. 74.
— J., Hdlr., Moskauer Str. 6W21.
— Orel, Hsb., Jaroslawsche Str. 72.
Mullerow, Josse, Wraker, Mosk. St. 56
Mulne, Jos., Zuschndr., Marienstr. 3.
Provisor Jakob Mulner, 2. G., Drogen-Hdl., chem. Laboratorium, Inh.: Frau Berta Mulner, Lagerstr. 15, ☎ 4871.
Mulner, Emma, Mitinh. d. Firma Berkowitz & Mulner, Alexanderstr. 124W6
— Berta, Inh. d. Firma Jakob Mulner, Lagerstr. 28.
— J., Hdlr., Münzstr. 7W2.
— Jak., Provisor, chem. baktereol. Laborat., Lagerstr. 15, ☎ 4871, wohnt Lagerstr. 28.
Mulwrenok, Ust., Zimm., Rabenstr. 9W13
Mumm, Jan Jan', Artellschtschik, Kalkstr. 11W5.
Mundchen, Aug., Vorarb., kl. Vegesacksholm 8W7.
— Jul., Privat., Säulenstr. 19W40.
— Jula, Wwe., Hsbn., kl. Vegesacksh. 33
— Karl, Schndr., kl. Vegesacksh. 33W6.
Munde, Ant., Zimm., Kandauer Str. 23
Mundezen, Mar., Frl., Gertrudstr. 79.
Mundhenk, R., Bankbmt., Suworowstr. 92, W. 1.
Mundrers, Anna, Dw., Mühlenstr. 79.
Mundt, A., Schneidermstr., Lagerstr. 48.
— Alb. Theod.', Elektrotechn., Lagerstr. 48
— Osk., Korresp., Säulenstr. 33W28.
— Theod., Masch.-Mstr., Lagerstr. 48.
Munin, Mich. Mitrof., Korresp., Alexanderstr. 196.
Munitz, Zippe, Wwe., Uferstr. 25, W. 2.
Munkewitsch, Boleſl., Drechsler, Marienstr. 13.
Munsch, Ant., Masch., Schreyenb. 3, 3a.
Munter, Jak. Andr., Hsb., Gartenstr. 9.
— Jak. Jak., Hsb., Gartenstr. 11.
— **Jan, Hsb., Ringensche Str. 3.**
— Lisa, Wwe., Grabenstr. 47W19.
— Sofie, geb. Querfeldt v. d. Seedeck, Wwe., Nikolaistr. 43W4.
Muntiner, Ludw., Hg., Dorpat. Str.83.
Muntz, Joh., Schlosser, Wenden. Str. 13.
— J. A., Schaffner, Gerberstr. 8, W. 24
— Jak., Kol.-Hdl., Mosk. Str. 199W3.
Munzinger, Ernst, Georgenstr. 9, ☎ 2112.
Munzis, Dan., Maler, Pionierstr. 4W26.
Murachow, T. E., Restaurat., Moskauer Str. 26.
Mural, Ant., Exped., Ritterst.22, W.29.
Muranewitz, Step., Schlosser, Dünaburger Str. 36.
Muranowitsch, J., Holzhdlr., Moskauer Str. 54W41.
Muraschew, Irina, Wwe., Hsbn., Suworowstr. 58.
— Alex., Hsb., Mosk. Str. 33W5.
— Iw., Tapez., Palissadenstr. 10, W. 38
— Kath., Hdlrn., Wwe., Kosakenstr. 1W2
— Marie, Frau, Lazarettstr. 6, W. 2.
Muraschka, Asas., Fuhrm., Kathol. Str. 32
— Andr., Fuhrm., Säulenstr. 115W28.
— Iw., Zimm., Twersche Str. 1W16.
Muratis, Ant., Hg., Newastr. 16W6.
Muratschew, Leon, Hg., Dorpaterstr. 33.
Muraweiski, Alex., Frl. Friedenstr. 17a
— Dm. Priester, Artilleriestr. 21.
Murawski, Alex. Wilh.', Werkmstr., Schlocksche Str. 28.
— Jul., Wwe., Palissadenstr. 31W19.
— K., Masch., Mühlenstr. 125W6.
— P., Masch., Popowstr. 3a, W. 45.
— S., Schuhm., Palissadenstr. 29, W. 1.
— Wilh., Agron., Karolinenstr. 17W20.
— Wold., Glasschl., Talstr. 18a.
Murawtschik, Sam., Hdlr., Kurmanowstr. 20a.
Murd, Pet., Tschlr., Nikolaist. 85, W.6.
Murdassow, Nik. Nik.', Bahnbmt., Revaler Str. 30W9.
— Alex. Jos.', Bahnbmtn., Alexanderstr. 124, W. 19.
— Pet. Nik.', Bahnbmt., Alexanderstr. 124, W. 19.
Murel, Anna, Wäsch., Lubahn. Str. 35.
Murewsky, Andr. A., KA, Geschäftsf. der Dom.-Verw., Marienstr. 1, W. 9.
— H., Handarb.-Lehrerin, Marienstr. 1.
Murjan, Dora, Wwe., Helenenstr. 21.
— Ed., Zimmerm., Konradstr. 11.
— Joh., Maler, Maurerstr. 6, W. 5.
— Otto, Postbmt., Alexanderstr. 52.
— Otto, Tschlr., 2. Weidend. 3W18.
Murin, Ed., Kol.-Hdl., Gymnastikstr. 24.
Murley, Julie, Wwe., Schulenstr. 36.
Murmo, Ad., Feuerw., Turgenjewstr. 2.
Murneek & Tschander, 1. G., Hotel Imperial, Inh. Joh. Murneek und Joh. Tschander, Alexanderb. 3, ☎ 209.
Murneek, A., Mech., Schlock. Str. 55.
— Alfr., Bahnbmt., Gertrudstr. 48W14.
— Anna, Schndrn., Essenhof. Str. 3.
— Anna, Wäsch., Schreyenbusch 1, 4.
— D., Maurer Romanowstr. 71.
— Ede, Hsbn., Wwe., Alschwangerstr.12
— Heinr., Hsb. Tschlrmstr., Wolgund. Str. 37a.
— Jak., Kol.-Hdl., Augustenstr. 12.
— Jak., Mineralw.-Fabr., Sternstr. 1.
— Jak., Zuschndr., kl. Milchstr. 10W21.
— Jan, Dw., Altonaer Str. 5.
— Jan, Fuhrm., Sternstr. 4, W. 6.
— Jan, Hdlr., Artilleriestr. 29.
— Jan, Hsb., Altonaer Str. 21.
— Jan, Hsb., Schulzenhof. Str. 8.
— Jan, Kutscher, Popowstr. 3aW78.
— Jan, Schuhm., Brückenstr. 3W1.
— Jan, Tschlr., Matthäistr. 40W51.
— Jan, Tschlr., Säulenstr. 30W22.
— Jan, Töpfer, Augustenstr. 12W38.
— Jan, Vorarb., Gartenstr. 11.
— Jan, Vorarb., Schreyenb. 4, 7.
— Jan, Zimmerm., Trinitatisstr. 10.
— Jndr., Schlosser, Sternstr. 24 W.18.
— Joh., Dw., Mühlenstr. 2, W. 12.
— Johann, Mitinh. d. Hotel Imperial, Alexanderboul. 3 W. 4.
— Jul., Töpfer, Wendensche Str. 35.
— Jul. Iw., Zeichner, Marienstr. 103.
— Karl, Brothdl., alte Mit. Str. 30.
— Karl, Fleischer, Wasserstr. 4.
— Karl, Kesselschm., Grabenstr. 43.
— Karl, Tschlr., Färberstr. 12, W. 7.
— Karl, Tschlr., Wolgundsche Str. 37a.
— Liebe, Wwe., Wäsch., Hapsalerstr. 8.
— Lina, Wäsch., Trinitatisstr. 6.
— Luise, Wwe., Talsen. Str. 19.
— Luise, Diakonisse, Friedensstr. 3.
— Mart., Kellner, Mühlenstr. 20, W. 15
— Mart., Maurer, Stintseestr. 17, W.3.
— Nat., Schndrn., Marienstr. 44W1.
— Otto, Monopolbmt., Schreyenb. 1, 14.
— Pet., Fleischhdlr., Suworowstr. 43W2.
— Pet., Schloss., Artilleriestr. 55W12.
— Pet., Schlosser, Drosselstr. 24.
— Pet., Untermstr., Mittelstr. 11W28.
— Trine, Hsbn., Wolgundsche Str. 37.
— Wilh., Schuhm., Popowst. 3a, W.44.
— Wilh. Ant.', Polizeibmt., Elisabethstr. 22W5.
— Willy, Diakonisse, Friedensstr. 7.
Murneze, Eva, Krankenpfl., Schiffsstr. 4.
Murnikow, Lew, Kassir., Mosk. Str. 121.
Murniok, Pet., Auss., Hirtenstr. 1.
Murow, Amalie, Aufw., Amalienstr. 13.
Murowski, Iw., Hdlr., Dünab. Str. 60.
— Joh., Oekonom., Alexanderstr. 124.
Murr, Friedr., Schuhm., Schlock. Str. 27
— Jul., Wwe., Matthäistr. 93W4.
— Louis, Töpfer, Dorotheenstr. 39.
Murro, G., Frisirsalon, Dünam. Str. 32
Mursa, Pet., Bahnbmt., Schreyenb. 1, 10.
— Jan, Kutscher, Martinshöfsche Str., Salamander.
Murschock, Benj., Schndr., Romanowstr. 113W27.
— Hirsch, Schndr., Sadownikowstr. 17.
Murschtschik, Isr., Kurzw.-Hdl., Kathol. Str. 28.
Mursik, Anna, Wwe., Ritterstr. 100W12.
Mursitsch, Iw. Pet.', Bahnbmt., Marienstr. 49W6.
Murso, Ant., Schutzm., Mühlenstr. 66.
Mury, Iw., Gerber, Petersb. Ch. 104.
Muscat, K., Frau, Vers.-Bmtn., Hilfsstr. 12W1.
Musch, Nik. Matw.', Stabskapt., Wendensche Str. 5, W. 36.
— Friedr., Holzhdlr., Mühlenstr. 39W4.
— Hugo, Schmied, Ritterstr. 147W7.
— Joh., Schmied, Wolmar. St.21, W.6
J. Ch. Muschat, 2. G., Manufakt.-W., Inh.: Jossel Muschat, Suworowstr. 7, ☎ 1709.
Muschat, Aron, Kfm., Schmiedestr. 66. W. 11, ☎ 5183.
— Benz, Kfm., Newastr. 21W18.
— C. A., Ing., Meisterstr. 16.
— Ed. Sam.', Koll.-Prof. der Firma Herm. Stieda, Nikolaistr. 59W6.
— Jossel, Inh. d. Firma J. Ch. Muschat, Newastr. 27, W. 3.
— Kath., Frl., Konvent z. hl. Geist 11.

Karl Grünberg, Matthäistr. № 54, im eigenen Hause. Telephon № 2402. Die besten Gummireifen der Welt.

Nur importierte Weine in grösster Auswahl.

Karl Grünberg, Matthäistr. № 54, im eigenen Hause. Telephon № 2402. Die besten Gummireifen der Welt.

— M., Hdlr., Malerstr. 7, W. 17.
— Sch., Kfm., Marstallstr. 26, W. 5.
Muschik, Ed., Port., Thronf.-B. 15W11.
— G., Kol.-Hdl., Maurerstr. 14.
— P., Bahnbmt., Säulenstr. 95, W. 9.
Muschin, Alex., Rentn., kl. Goldinger Str. 4.
Muschinski, Karl, Hsb., Tulasche Str. 22.
— M., Zollbmt., Revaler Str. 41.
Muschkat, Joh., Schuhm., Palissadenstr. 14
— S. M., Holzhdlr., Romanowstr. 42. ☎ 488.
J. E. Muschke, 2. G., Fayence-Waar., Inh.: Johann Eckardt Muschke, Dorpater Str. 18, ☎ 1012, Lampenfabrik: Schlockfche Str. 82, ☎ 1011.
Muschke, Joh., Inh. der Firma J. E. Muschke, Stadtverordn., Schlock. St. 82, ☎ 1011.
— Dav., Hg., Schlocksche Str. 82.
— Jul., Hg., Schlocksche Str. 82.
— Jul., Hsb., Galant.-W.-Hdl., Schlocksche Str. 70.
— Krisch, Hsb., Teichstr. 26.
Muschkin, Mik., Schuhm., Lubahn. Str. 11
Muschkowitsch, Taube, Strickanst., Palissadenstr. 39.
Muschtschinin, A., Kanzl., Elisabethstr. 83
— Akim., Bmt., Gertrudstr. 89W14.
Museum, Nikolaistr. an der Elisabethstr., ☎ 1770. Sieh Register Seite 2.
Musik, Max, Hg., Katholische Str. 24.
— Art. Max', Fabrikbmt., Revalerstr. 35
Musikant, Betty, Schndrn., Alexanderstr. 127.
— Cäcilie, Hebamme, Sprenkstr. 54a.
— Herm., Schiffskapt., Lermontowstr. 4.
— J. Fuhrm., Katholische Str. 60.
— Jak. Hsb., Schiffskapt., Olgastr. 3.
— Jan, Zimm., Pernauer Str. 23aW9.
— Joh., Schiffskapt., Olgastr. 3.
— Lisa, Glanzplätt., Steinstr. 21.
— Otto, Buchb., Mühlenstr. 86, W. 6
— Pauline, Hsbn., Mühlenst. 88, W. 7.
— Wilh., Schloss., Dropater Str. 87.
— Wold., Getränkehdlr., Mühlenstr. 86.
— Wold., Schloss., Dorpater Str. 87.
Musikinstitut, 1. Rigaer, gegr. v. Emil Siegert, Dir.: Gust. Pein, Marienstr. 12W8.
Musikschule, Kaiserl., Basteiboul. 11, ☎ 2115.
Musikschule Rig., Sandstr. 36, ☎ 5383.
Musin, Ed., Dw., Matthäistr. 44W41.
Musinowicz, Alex. A., SR, Oberlehrer, Küterstr. 11, W. 4.
— Dm. Alex.', Reisender, Alexanderstr 61, W. 6.
— Marie, Hsb., Alexanderstr. 61, Q. 1.
— Nik., Küfer, Sünderstr. 30, ☎ 5422
— Sergei, Dr. med., Spr. 3—4, Alexanderstr. 28, W. 9.
Musis, Eva, Wwe., Mühlenstr. 70W19.
Muskat, Kath., Provis.-Wwe., Revaler Str. 9W2.
— Wilh., Dw. Kalugasche Str. 22.
— Wilh., Schuhm., Sternstr. 28W10.
Muß, Gottfr., Hsb., kl. Lagerstr. 65.
— Karl, Tschlr., Friedrichsstr. 3W2.
Mussatow, Wlad. Nik.', Chem., Pferdestr. 17W2.
„Musse", Gesellsch. der, Königsstr. 4, Tel 255. Sieh Register Seite 2.
Musse, Mart., Kellner, Versohn. Str. 2
Mussel, Mord., Hg., Reeperstr. 9, W. 6.
— Isr., Hg., Alexanderstr. 53.
— Rub., Hdlr., Königsstr. 51, W. 7.
Mussin, Karl, Schuhm., Sternst. 3, W. 17
— Karl, Tschlr., Trinitatisstr. 6.
Musso, Jos., Schloss., Grobinsche Str. 4.
— Osk. Pet.', Hg., Zabelnsche Str. 8.
Mustan, Emilie, Frl., Nikolaistr. 67a.
Mustaph, Aug., Schmied, Laboratoriumsstr. 7W20.
— Karl, Hg., Säulenstr. 74, W. 18.
— Pet., Dw., Gertrudstr. 38W13.
Mustel, Georg Iw.', Wächter, Industriestr. 5
Mustermann, J., Kanzleibmt., Artilleriestr. 17, W. 9.
Mutowosow, Christ. Wsewolod.', Kontorbmt., Säulenstr. 55, W. 12.
Mutschler, Jak., Korbm., Pet. Ch. 133.
Mutzing, L., Hsb., Salwensche Str. 78.
Mutzschel, Aline, Frau, Wallstr. 27.
— Dagm. Aug.', Bmtn., Gertrudstr. 23
Muzel, Indr., Feldscher, Katharinend. 17.
Muzelan, M., Schmied, Pernauerstr. 37.
Muzeneek, Anna, Wwe., Wiesenstr. 2.
— Ans, Schmied, Mitauer Ch. 18.
— Aug., Hdlr., Dorotheenstr. 17.
— Aug., Hsb., Wjatkasche Str. 2a.
— Aug., Privat., Schlocksche Str. 61.
— Chr., Mälzer, Peterholm. Str. 14a.
— Ed., Maurer, Alexanderstr. 163.
— Ed., Schuhm., Rumpenh. Str. 8W17
— Elisab., Wwe., Matthäistr. 83, W. 6.
— Ernst, Gärtner, Mühlenstr. 9W7.
— Fr., Schlosser, Lange Str. 11.
— Fritz, Hsb., kl. Altonaer Str. 12.
— Fritz, Zimmerm., Mitauer Ch. 18.
— Fritz, Zimmerm., Spatenstr. 17W11.
— Heinr., Böttcher, Thüringen. Str. 14
— Heinr. Heinr.', Werkmstr., Grabenstr. 38.
— J., Kol.-Hdl. u. Strickanst., Wolmarsche Str. 20.
— J., Schndr.-Werkst., Sprenkstr. 62.
— Jak. Maler, Wolmar. Str. 20.
— Jan, Fuhrm., Marienstr. 136W4.
— Jan, Kellner, Gerberst. 1W25.
— Jan, Mech., Färberstr. 4W1.
— Jan, Schlosser, Ernestinenstr. 31.
— Jan, Schndr., Marienstr. 54.
— Jan, Schndr., Ritterstr. 93, W. 2.
— Joh., Auss., Revaler Str. 85W19.
— Joh., Maler kl. Altonaer Str. 10.
— Joh., Tschlr., Talsensche Str. 19.
— Joh., Tschlr., Torgelsche Str. 6W8.
— Joh. Vorarb., Pokrowstr. 18.
— Jul., Schndr., Sprenkstr. 62, W. 8.
— K., Frl., Hgn., Teichstr. 2W8.
— Karl, Masch., Zementstr. 5.
— Karl, Zimm., Theresenstr. 4W11.
— Krist., Maler, kl. Milchstr. 5W2.
— Leop., Maler, Matthäistr. 72, W. 13.
— Ludw., Schlosser, Wenden. Str. 13.
— Marie, Hsbn., Sessausche Str. 2W1.
— Mart., Fleischer, Duntenh. Str. 5W4
— Mart., Fuhrm., Alexanderstr. 186.
— Mart., Maurer, Obststr. 12, Q. 2.
— Mart., Zimmerm., Waffenst. 6, W. 11
— Nat., Näht., Ritterstr. 75, W. 23.
— Otto, Maler, Wiesenstr. 2, W. 9.
— Otto, Tschlr., Kalnezeem. Str. 71.
— Paul., Frau, Hdlrn., Olgastr. 2.
— Pet., Dachd., Friedensstr. 35, W. 18.
— Pet., Fuhrm., Karolinenstr. 11.
— Pet., Schlosser, Alexanderstr. 152W31
— Pet., Schuhm., Marienstr. 138.
— Pet., Vorarb., Gartenstr. 30.
— Rob., Hsb., Schreyenbusch 4, 7.
— Rud., Maler, Friedensstr. 23W19.
— Trine, geb. Sillebrandt, Hsb., Schlocksche Str. 61.
— Wass. Ludw.', Hg., Ritterstr. 75W23.
— Wold., Expreß, Lärmstr. 3, W. 1.
Muzin, Anna, Hdlrn., Artilleriestr. 68.
Gotth. Mylius, 2. G., Handelsverm., Inh.: Gotth. Mylius, Kalkstr. 28, ☎ 1453.
Mylius u. Ko., Rud., Wichse u. Tintefabr., Inh. J. Freymann, Kalnezeemsche Str. 15, ☎ 3198.
— Ad., Hg., Kramerstr. 2, W. 7.
— E., Mal- u. Zeichenlehr., Pferdestr. 27.
— Ferd., Dorpater Str. 65, W. 6.
— Gotth., Hsb., Inh. d. Firma Gotth. Mylius, Suworowstr. 42, W. 1.
— Osk. Bureaudiener, Suworowstr. 42.
— Wilh. Rud.', Koll.-Prof. d. Firma Gebr. Popow, Säulenstr. 23, W. 13.
Myjnik, Stan. Don.', Bahnbmt., Gertrudstr. 89, W. 33.
— Oss., Glanzplätterei, Alexisstr. 12.
— Wlad., Werkmstr., Matthäistr. 54W2.
Mywrenik, Aug., Liefer., Helenenstr. 4.
Nabadsin, Pet., Maurer, Adlerstr. 18W12
Nabag, Jak., Schmied, Obststr. 12, W. 13
Nabar, Fritz, Buchhltr., Peterholmstr. 6.
Nabatowitsch, Otto, Malzmstr., Hospitalstr. 3, W. 44.
Nabel, L., Schndrn., Windstr. 28.
Naberg, Fr., Ankern., Friedrichsholmsches Ufer 6.
— Jan, Tschlr., Hasenholm. Ufer 8.
Nablowsky, Ede, Wwe., Mühlenstr. 15.
Nabokin, Alex., Bmt., Pionierstr. 6.
Naburg, Jan, Dw., Romanowstr. 71.
— Ede, Dw., Ritterstr. 44W36.
— Fritz, Bmt., Mittelstr. 11W35.
Nabusda, Krist., Wwe., Duntenh. Str. 7.
Nach, G., Uhrm., Mühlenstr. 100, W. 45.
Nacha, Mart., Steller, Bärenstr. 7, W. 2.
Nachamtschik, Dan., Schndr., Uferstr. 11.
Nachlupin, Fallalei Mich.', Techniker, Schmiedestr. 68W9.
Nachmann, Nota, Schndr., Paliss. Str. 26
— Nik., Maler, Fuhrmannsstr. 34.
Nachmanowitsch, F., Hdlr., Mosk. Str. 75.
Nachtasyl für Obdachlose, Marienstr. 49. Sieh Register Seite 2.
Nachtigall, Alb., Musiker, Marienst. 22.
Nachumowitsch, Sarah, Hdlrn., Grabenstr. 10.
Nack, Alex., Tschlr., Torgel. Str. 2.
Nackunstz, Heinr., Klavierer, Libauerstr. 7.
— Hetty, Frl., Jungfernstr. 3W4.
— Leonore, Frl., Geh. in der Krippe, Wolmar. Str. 24.
— Udo Heinr.', Fabrikbmt., Tuckumer Str. 11.
Nadelberg, E., Stickerin, Sünderstr. 8.
Nadelmann, Chaim, Schndr., Romanowstr. 149, W. 12.
Nadeschdin, Iw., Lieutn., Kalnezeemsche Str. 42, W. 4.
Nadler, Moritz, Auss., Trinitatisstr. 30.
Nadolski, Berta, Wwe., Hospitalstr. 47.
— Kristine, Vorarb., Schreyenb. 6, 2.
Nadratowsky, Jos. Mich.', KA, Reichsb.-Bmt., Reichsb.-Geb., Nikolaistr.
Nadsing, Andr., Schlosser, Wasserstr. 24
— Emilie, Kol.-Hdl., Alexanderstr. 143.
— Fr., Schndr., Matthäistr. 71, W. 31.
— Joh., Hsb., Schiffskapt., Brückenstr. 5.
— Krist., Hsb., Wolgundsche Str. 61.
— M. K., Lederhdl., Steinstr. 9, ☎ 4006 wohnt Muckenholm. Str. 15, W. 22
— Nik., Vorarb., Alexanderstr. 143.
Nägler, Joh., Dachd., Säulenstr. 60.
Nähring, Sophie, Vers.-Insp.-Wwe., Thronfolgerboul. 23, W. 12.

Ch. Jürgensohn, Weingrosshandlung, Wallstr. Nr. 20. Telephon Nr. 106.

Nael, Andr., Amtsbote, Matthäistr. 93.
Nagajew, Vikt. Viktor', Bahnbmt., Marienmühlenstr. 14.
Nagaika, Jos., Wächter, Maschinenstr. 3.
Nagain, Pet., Asphalt., Katharinend. 17
— Paul, Setzer, Matthäistr. 61, W. 22.
Nagel, Aug. Bened. Friedr.', Königlich Portugies. General-Konsul, Mitinh. d. Firma Stolberg & Burchard, Schützenstr. 3W1.
— Adele, Wwe., Karolinenstr. 30, W. 3.
— Dav. Jak.', Kontorbmt., 2. Weidendamm 31.
— Ed., Maurer, Pernauer Str. 24W38.
— Ed., Werkmstr., Ringensche Str. 1.
— Emilie, Wwe., Gertrudstr. 61, W. 18.
— Eug., Agronom, Insp. d. Stadtkrankenh., Ritterst. 7.
— Friedr., Hdlr., Schlocksche Str. 61.
— Heinr., Telegr.-Bote, Alexanderstr. 151
— Jan, Stellm., Katharinenstr. 4W12.
— Karl, Arrendator d. Gutes Nerft-Suffey in Kurl., Marienst. 47, W.5.
— Karl, Schmied, Karolinenstr. 27.
— Osk. Joh.', Mitinh. d. Firma Herm. Braun, Industriestr. 1aW5, ☎ 1203.
— Theod. Aug.', Kfm., Kalnez. Str. 9.
Nagiben, Pet., Hdlr., Kojenh. Str. 23.
Nagibina, Darja, Schndrn., Turgenjewstr. 13, W. 3.
Nagin, Pet., Hdlr., Mosk. Str. 127W2.
Nagla, Mar., Wwe., Färberstr. 15.
Nagle, Wilh., Schmied, Mitauer Ch. 36.
Naglja, Adam, Bahnbmt., Kathol. St.13
Naglin, Aug., Ankern., Fockenh. Str. 8.
— Krist., Steuerm., Lermontowstr. 4W2.
— Math., Frl., Augustenstr. 17W13.
Naglis, Don., Fuhrm., Jarosl. Str. 81.
— Mich., Exped., Säulenstr. 104W6.
— Mich. Joh., Diener, Sünderstr. 10.
— Ossi., Dw., Eliasstr. 19W25.
Naglowsky, A., Schuhm., Sadownikowstr. 18.
Nagorski, And., Buchb., Tulasche St. 6.
Nagujewski, Bron. Dar.', KR, Prof.-Geh., Schulenstr. 13W6, ☎ 4647.
Nagulewitz, Pet., Gerber, Talstr. 7W21.
— Pet., Schloss., Talstr. 7W43.
Nahrum, Friedr., Kol.-Hdl., Dorp. Str.55
Nahting, Osk., Bahnbmt., Marienstr. 32.
— Rob. Bahnbmt., Marienstr. 32.
Nahtre, Jak., Schuhw.-Hdl., Mittelstr. 11
Nahtrit, Olga, Kol.-Hdl., Wasastr.
Nahz, A., Frisirsalon, Sprenkstr. 62.
— Anna, Frau, Sprenkstr. 62, W. 16.
Nahzkaln, Krist., Drahtz., Konsulstr. 3.
Naichin, S., Mech. Werkst., Sandst. 15 wohnt Sandstr. 8, W. 7.
Naidenow, Iw. Pet.', Bahn-Werkmstr., Popowstr. 3, W. 2.
— T., Wwe., Palissadenstr. 16W11.
Naiditsch, Iw. Wik.', Bahnbmt., Kaisergartenstr. 2W15.
Naikowsky, Fel., Bildereinrahm., Alexanderstr. 12, W. 16.
— S., Frisirsalon, Romanowstr. 96.
— S., Kurzw.-Hdl., Romanowstr. 96.
Naimowitsch, J. B., Bahnbmt., Sprenkstr. 16W25.
Naimuschin, Leonid Neosit', Bahnbmt., Gertrudstr. 115W18.
Nakis, Stan., Fuhrm.-W., Rujen. Str. 6.
Nakum, Gudhard, Dw., Marienstr. 2.
Nakwas, Nikita, Hsb., Jarosl. Str. 85.
Nakwas-Tschimgo, Paw. Kas.', Bmt., Kirchenstr. 35, W. 23.
Nalitzky, B., Schuhm., Mühlenstr. 109.
Naliwaiko, Ossi., Fuhrm., Gertrudst. 89.
— Jos., Hsb., Asuppensche Str. 5.
Namajunas, Norb., Sortir., Nordstr. 1.
Namajuschkin, Franz, Müller, Katharinendamm 20.
Namneek, H., Buchhltr., Thronfolgerboul. 25, W. 2.
— Jan, Fuhrm., Jakobstädt. Str. 1.
— Jan, Hdlr., Olivenstr. 5, W. 3.
— Jan, Schlosser, Petersb. Ch. 4W79.
— Jan, Tschlr., Wenden. Str. 13W28.
— Jur, Seifens., Laborator. Str. 23.
— Karl, Buchhltr., Ernestinenstr. 1.
Nanos, Nachm., Hdlr., Mühlenstr. 165.
Napris, K., Dw., Gerberstr. 4.
Naprowski, Marie, Schulinsp.-Wwe., Säulenstr. 9W16.
— Joh., Frl., Charlottenstr. 64.
Narbatowitsch, Fritz, Equipagenverm., Marienstr. 47, W. 13.
— K., Schmied, Laboratoriumstr. 7.
— Karl, Schndr., Helenenstr. 5, W. 23.
Narbut, Ant., Fuhrm., Ritterst.84, W.7.
— Ed., Fleischer, Taubenstr. 2W6.
— Joh., Dw., Altonaer Str. 13.
— Ludw., Schndr., Bärenstr. 5W6.
Naret, Joh., Fuhrm., Revaler Str. 89W4
Naris, M., Maurer, Marienstr. 13.
Narischkin, Leon, Steinh., Kojenholmsche Str. 21W2.
Naritz, Joh., Oberwärt., Duntenh. Str. 16
— J., Bürstenb., Marienstr. 20, W. 14.
Narkewitsch, Ant., Fuhrm., Bullen. Str. 5.
— T., Schuhm., Katholische Str. 10.
— W., Schndr., Ritterstr. 90, W. 12.
— Wik., Schuhm., Palissadenstr. 23W1.
— Wlad. Mich.', Ing., Lazarethstr. 3.
Narkewitz, Hans, Dw., Tempelstr. 2a.
— A., Schmied, Wiesenstr. 7W5.
— Alex., Tschlr., Revaler Str. 56W17.
— Joh., Buchdr., Trinitatisstr. 28, Q. 4.
— Step., Austr., 2. Weidendamm 3.
Narkin, Franz, Maurer, Altrahd. Str. 1.
Narkunas, J., Tschlr., Helenenstr. 18W21
Narmont, Jos., Bahnbmt., Grobin. St.6
— Pet., Ausf., Suworowstr. 98, W. 9.
Narnitzki, Isid., Flußpol., Gogolstr. 23.
Naron, Feod., Dw., Smolenskerstr. 12.
Naronowitsch, Joh., Bahnbmt., Steinstr.2
Narow, Schl., Glaser, Romanowstr. 118.
Narring, Georg, Hsb., Fischerwirt, Gypsstr. 1.
— Math. Mich.', Frl., Kassir., Ballastdamm 30.
Narris, G., Holzhdl., Marienstr. 113.
„Narsan", Mineralwasseranst., Alexanderstr. 6, ☎ 5241.
— Mineralw.-Anst., Johannishof 1, ☎ 2024.
Narubin, Sem., Bahnbmt., Palissadenstr. 5, W. 5.
Naruhn, Fritz Dav.', Kol.-Hdl., Marienstr. 127W2, ☎ 5215.
Narulewitsch, Anna, Wwe., Oskarstr. 2.
Narunowsky, Karl, Brandmstr., Katharinendamm 30.
— Christ., Werkmstr., Atgas. Weg 2.
Naruschaitis, Jul., Fuhrm., Spargelstr.12
Naruschewitz, Aug., Hg., Säulenstr. 44W8
— Bruno, Buchdr., Säulenstr. 44W8.
— Fanny, TR-Wwe., Revaler Str. 35.
— Joh., Hg., Säulenstr. 44W8.
— Mar., Hdlrn., Albertst. 2W10.
— Rob. Ant.', Feldscher, Romanowstr.59
— W., Hdlr., Sadownikowstr. 29, W. 13
Naruschkewitsch, Iw., Gießer, Palissadenstr. 33W13.
Narwa, J., Tischlerei, Albertstr. 9, W. 14.
— Paul, Schlosser, Adlerst. 18, W. 16.
Narwaj, Stan., Feilenh., Wenden.Str.18
Narwais, Anna, Schndrn., Revalerstr. 28.
Nasar, Rich., Tschlr., Petersb. Ch. 4.
Nasarow, Alex., Lehrn., Friedensstr. 17b.
— Jefim, Hsb., Moorstr. 30a.
— Jak., Schloss., Dünaburgerstr. 26W1.
— Jur, Schmied, Säulenstr. 95, W. 7.
— Iw., Sattler, Witebsker Str. 9.
— Leonh., Hausverw., Mosk. Str. 112.
— Nik., Maler, Moskauer Str. 172.
— Nik. Iw.', Hsb., Gogolstr. 11, W. 1.
— Wass., Schlosser, Bienenstr. 15W7.
— Wlad., Tschlr., Rumpenh. Str. 13.
Naschke, Rud., Braumstr. d. Bierbr. C. Stritzky, Nikolaistr. 77.
Naselewitz, Itzik, Schuhm., Marienst. 90.
Naser, Adam, Kutscher, Hospitalstr. 3.
Nasimow, Alex., ehem. Bmt., Lermontowstr. 4a.
Naskow, Alex. Nik.', Schuhm., Wendensche Str. 7W6.
Nasso, Adam, Hdlr., Steinstr. 21.
Nastai, Hedw., Schndrn., Matrosenstr. 4.
— Joh., Zimmerm., Matrosenstr. 4.
Nasti, Jeg., Arrend., Vegesacksh. 2.
— Iw., Arrend., Vegesacksholm 2.
Nasujew, Agaf., Pension, Gertrudstr.88.
Nasuto, Jos., Schuhm., Suworowstr. 92.
S. Nathan, 1. G., Stahlwaren, Inh.: Frau Malke Nathan, Sünderstr. 33, ☎ 829.
Nathan, Ed., Kfm., Bischofsstr. 3, W. 9.
— M., Kfm., Neustr. 24W1.
— Malke, Inh. d. Firma S. Nathan, Sünderstr. 33, W. 2.
— Max, Geschäftsf., Sünderstr. 33.
Nathansohn & Bernheim, 1. G., Galanterie- u. Modew., Inh.: Mowscha Nathansohn, Prof.: Sarah Nathansohn, Sünderstr. 8, ☎ 1409.
Nathansohn, Elias, Hg., Thronfolgerb. 2.
— Anna, Schuhw.-Hdl., Alexanderstr.114.
— Mowscha, Inh. d. Firma Nathansohn u. Bernheim Weberstr. 7, W. 2,
— Mowscha, Kfm., Thronfolgerboul. 21, W. 1, Tel. 745.
— Rub., Lederhdlg., Alexanderstr. 114.
Gesellsch. F. W. Nather & Ko., 2. G., Holzfournier-, Griffel- u. Schiefertafelfabrik, Kommanditges., Ferd. Otto Woldemar Nather, einz. off. Gesellsch., Duntenhöf. Str. 36, ☎ 474
Nather, Alex., Spark.-Bmt., Duntenhofsche Str. 40.
— Eduard, Inh. d. Firma H. Pfannenschmidt, Georgenstr. 3.
— Ferd. Otto, Hsb., einz. off. Gesellsch. d. Ges. F. W. Nather & Ko., Duntenhöfsche Str. 38.
— W. K. Kfm., Felliner Str. 3, W. 7. Tel. 776.
— Wera, Lehrerin, Felliner Str. 3.
Nathow, M., Frl., Thronf.-Boul. 25.
Natra, Jan, Reepschl., Emmastr. 29.
Natrin, Andr., Ankern., Hasenholmsches Ufer 27.
— Alex., Montör, Walksche Str. 3.
— Franz, Färber, Walksche Str. 3.
— Jan, Expreß, Dorotheenstr. 28.
— Jak., Zimm., Jarosl. Str. 4.
— Joh., Tschlr., Schreyenbusch 2, 7.
— Marie, Wwe., Sprenkstr. 60W3.
— Mart., Wächter, Nikolaistr. 52, W. 29.
— Pet., Hsb., Helenenstr. 12, Q. 7.
Natrit, Pet. Dav.', Lagerdien., Artilleriestr. 40W79.
Nau, Gust., Zimm., Mühlenstr. 105W11

Karl Grünberg, Die besten Gummireifen der Welt.
Matthäistr. № 54, im eigenen Hause. Telephon № 2402.

Eigene Filialen: Mühlenstr., Ecke der Suworowstr., Tel. 325. Hagensberg, Waldstr. 4a, Tel. 3950.
Weberstrasse, Ecke der Altstadt, Tel. 1569. Mitauer Chaussee 12, Tel. 3055.

Karl Grünberg, Matthäistr. № 54, im eigenen Hause. Telephon № 2402. Die besten Gummireifen der Welt.

Nauck, Friedr., Masch.-Jng., Baldohnsche Str. 15, ☎ 1914.
Naudin, Andr., Gummiarb., Hospitalstr. 39.
— Adam, Hdlr., Ritterstr. 115W68.
— Alex., Maler, Artilleriestr. 40W28.
— Ros., Schndrn., Pokrowstr. 22, W. 13.
Naudizan, Jur, Glasermstr., Alexanderstr. 143.
Naudschunas, Alex., Fuhrm., Charlottenstr. 2.
Naufeldt, Aug., Expreß, Alexanderstr. 88.
— Jan, Dreher, Schuhmacherstr. 5.
— Jan, Expreß, Artilleriestr. 49, W. 11.
Naujack, Alf., Mech., Matthäistr. 93W27.
— Georg, Priv., Ritterstr. 30W2.
Naum, Emil, Hdlr., Palissadenstr. 35.
Naumann, Andr., Schmied, Färberstr. 4.
— Anna, Wwe., Hsb., Moorstr. 12.
— Gottl., Wwe., Subbathsche Str. 3.
— Joh., Holzwr., Subbathsche Str. 3.
— Trine, Wwe., Kaisergartenstr. 6aW34
Naumer, Rud., Bmt., Treyden. Str. 4.
Naumow, Alex., Hg., Turgenjewstr. 18W2
— Dmitri Jw.', Artellschtsch., Gertrud-
— Ernst, Kunstmaler, Karolinenstr. 28.
— Jak., Wächter, Laboratoriumsstr. 31.
— Jwan Sam.', Techn., Bahnbmt., Marienmühlenstr. 11, W. 3.
— Mich. Jgn.', Leutn., Friedensstr. 8W23
— O., Leutn., Revaler Str. 28W82.
— Prok., Hdlr., Kuckucksstr. 24.
— Prok. Andr.', Bahnbmt., Eliasstr. 19 ☎ 3522.
Navigationsschule, „Schiffahrts-Schule für weite Fahrten“ des Börsen-Komitees, Schiffsstr. 25, im Seemannshause. Sieh Register Seite 2.
Nawarkewitsch, Mich., Schuhm., Mosk. Str. 251.
Nawarski, L. A., Lehrer, Hilfsstr. 15.
Nawit, Jan, Fuhrm., Ritterst. 149, W. 1
„Nazareth“, Asyl der Stadtdiakonie, Katharinenstr. 3, ☎ 4148.
Nazjun, Kas., Hsb., Thalstr. 16.
Nazorski, Andr., Maler, Mosk. Str. 180
Neander, Ch., Pastoren-Wwe., Gildstubenstr. 2W5.
— Lena, Frl., Gildstubenstr. 2W5.
— Lina, Gesanglehr., Mühlenstr. 3W5.
Nebel, Ed. Karl', Bürobmt., Hospitalstr. 45
— Karl, Gerbermst., Hospitalstr. 45.
— Karl Karl', Kontorbmt., Friedensstr. 23W21.
Nebelsieck's Nachfolg., Gummistempelfabrik, Kalkstr. 11, Q. 4.
Nebocat, Eug., Korresp., Schwimmst. 26.
— Felix, Korresp., Gertrudstr. 62.
— Jul., Kas., Bevollm. d. Firma Ed. R. Lange, Kaisergartenstr. 1, W. 10.
— Leont., Lehrer-Wwe., Gertrudstr. 62.
Nebois, Fritz, Kfm., Newastr. 13W31.
— Joh., Feldscher, Schulenstr. 17W6.
— Math., Lehrerin, Newastr. 13W31.
Nebow, Tim., Schuhm., Witebsk. Str. 8.
— Feod., Hdlr., kl. Moskauer Str. 18a.
— Jewd., Wwe., Kathol. Str. 9W4.
Neburatow, Wilh. Dem.', Port., Petersb. Ch. 19.
Nechoroschkin, Mir., Hg., Mosk. Str. 273a
Neckert, Elis., Frau, Martinsstr. 9.
Nedela, Ad., Organist, Schloßplatz 5.
— Georg, Buchdr., Felliner Str. 3aW8
— Hans, Musiklehr., Nikolaistr. 23W16.
Nedeljajew, Nik. Georg', Bahnbmt., Witebsker Str. 37W5.
Nedlikow, J., Bahnbmt., Dünab. Str. 21
Nedol, Otto, Maler, Hospitalst. 9, W. 25
Nedwetzki, Trof., Schuhm., Mosk. Str. 79
Nee, Joh., Postbmt., Marienstr. 12W19
Needlin, Karl, Schlosser, Doblen. Str. 1.
Needr, Jan, Frisörgesch., Dünamünd. Str. 46.
Needra, Ed., Maur., Petersb. Ch. 56.
— Ella, Wwe., Artilleriestr. 47W2.
— Wold., Weinhdl., Petersb. Ch. 124.
Needre, Ans, Schaffn., Ritterstr. 91.
— Andr., Holzhdlr., Kathlo. Str. 48.
— Aug., Tschlr., Pernauer Str. 37.
— Dav., Auss., Alexanderstr. 192, W. 10
— Gust., Hsverw., Artilleriestr. 49W20.
— Jak., Pension, Marienst. 13, W. 124.
— Jahnis, Bauuntern., Alexanderstr. 182, ☎ 3782.
— Jak., Zimmerm., Bienenstr. 13, W. 5.
— Jan, Elektrotechn., Rabenstr. 3, W. 14.
— Jan, Töpfer, Rumpenh. Str. 8.
— Joh., Zimm., Alexanderstr. 154.
— Julie, Wwe., kl. Newastr. 7, W. 3.
— K., Frisirsalon, Schlocksche Str. 55.
— Karl, Geschäftsf., Sprenkstr. 75, W. 2.
— Karol., Wwe., Altonaer Str. 30.
— Krist., Schmied, Moorstr. 38.
— Marie, Handarb.-Lehr., Talsen. Str. 2b.
— Mart., Schndr., Bauskesche Str. 9.
— Osk., Schuhm., Mitauer Ch. 29.
— Wold., Bierhdlr., Petersb. Ch. 124.
— Wold., Hsb., Bierhdlr., Ritterstr. 72.
Needrit, A., Schndr., Holmstr. 9.
— Andr., Schlosser, Alexanderstr. 180.
— Anna, Hsb., Wwe., Unionstr. 3, W. 1.
— Christ., Wäsch., Revaler Str. 77.
— J., Frisörgesch., kl. Schmiedestr. 11
— Jan, Zimm., Marienstr. 105W30.
— Joh., Tschlr., Pokrowstr. 21, W. 15.
— Pet., Bmt., Sprenkstr. 69, W. 19.
— Rich., Agent, Pernauer Str. 37.
Neekis, T., Fuhrm., Kostroma. Str. 10.
Neese, Anna, Wwe., Adlerstr. 10, W. 9
— H., Frl., Puschkinboul. 6, W. 7.
— Jenny, geb. Wendt, Wwe., Kalnezeemsche Str. 24.
— Karl Karl', Buchhltr., Kirchenstr. 37
Nefedjew, Jewg. Wladisl.', KR, jüng. Regierungsrat, Matthäistr. 16, W. 3, ☎ 4802.
— Jw., Hg., Alexanderstr. 154W49.
Nefedow, Alex., Maurer, Alexanderstr. 78
— Anna, Schndrn., Alexanderstr. 78.
Neff, Elsa, Operns., Pauluccistr. 19.
Negelow, Schmul, Zunahtm., Lagerstr. 18
Negotin, Fil., Hsb., Rujensche St. 8W1.
— Serija, Wwe., Säulenstr. 95W24.
Nehring, Mar., Frl., Schndrn., Artilleriestr. 49.
Nehrit, Mik., Tschlr., Kischinewsche Str. 8.
Nehse, Vikt., Flachswr., Pauluccistr. 1.
Nehwal, Karol., Wwe., Hsbn., Gymnastikstr. 28.
Neichen, Jak., Holzhdlg., Mosk. Str. 33.
Neidel, Joh., Hdlr., Pernauer Str. 13.
— Aug., Wwe., Matthäistr. 105, W. 4.
— Marie, Wwe., Säulenstr. 77, W. 28.
Andreas Neider, 2. G., Agentur, Jnh.: Andr. Neider, Domplatz 13, ☎ 5619
Neiken, Pet., Vorarb., Simonstr. 1.
Neimark, Lihbe, Wwe., Schwimmstr. 26.
Neinat, J., Priv., Revalerstr. 85, W. 46.
Neinis, Karl, Fuhrm., Jarosl. Str. 70.
Neins, Ant., Schlosser, Pernauer St. 14.
Neitz, Alex. Ed.', Uhrm., Matthäistr. 18.
— Amalie, Bmt.-Wwe., Kirchenstr. 35.
Nekaj, Paul., Wwe., Säulenstr. 80.
Nekljudow, Pet., WSR, Kammerh., Mitgl. d. Conseils am Minister. d. Jnnern, Ehrenfriedensricht., 1. Weidend. 3.
— Dmitri Pet.', Jng.-Techn., 1. Weidendamm 3, W. 1.
— Olga, Lehrerin, 1. Weidendamm 3.
Neladus, Arch., Böttcher, Uferstr. 53.
P. Neldner, 2. G., Mus. Jnstr. u. Noten, Jnh.: Paul Karl Neldner, Theaterb. 2, ☎ 1192, Privatbüro ☎ 4791.
Neldner, Paul, Jnh. der Firma P. Neldner, Mühlenstr. 60, W. 1, Tel. 1991.
Nelisny, A., Techn., Mühlenstr. 39, W. 6.
— Joh., Schuhm., Alexanderstr. 144.
Nelius, Alma, Frl., Arsenalstr. 3W7.
— Alfr. Dav.', Former, Krebsstr. 7.
— Arth., Bankbmt., Kaisergartenstr. 4.
— Aug. u. Emilie, Hsbn., alte Mitauer Str. 40, W. 1.
— K., Vorarb., Nordstr. 18W3.
— Kath., Wwe., Alexanderstr. 14W7.
— Otto, Schlosser, Petersb. Ch. 22W25
— Otto Heinr.', Werkmstr., Brückenstr. 9.
— Th., Montör, Mönchenstr. 1W4.
— W., Georg, Hsb., Lagerstr. 10, W. 1.
— Wilh., Hsb., Schreyenbusch 5, 9.
Nelke, Ad., Gießer, Schreyenbusch 2, 10.
— Ed., Bäcker, Färberstr. 22, W. 14.
— Karl, Kol.-Hdl., Schreyenbusch 1, 4.
— Karl, Zuschndr., Duntenhof. Str. 32.
— M., Schuhm., Suworowstr. 4, W. 26.
— Rud., Malermstr., Revaler Str. 92.
Nelson, A., Buchhltr., Pauluccistr. 7.
— Hugo Pet.', Vertr. d. Ges. d. Okulowschen Papierfabriken W. J. Paßburg in Moskau, Matthäistr. 41.
— Jak., Amts-Schuhm.-Mstr., Alexanderstr. 49W15.
— Joh., Zuschndr., Dorpater Str. 6W42
— Pet., Holzhdl., Mühlenstr. 95.
— Pet., Holzhdlr., Matthäistr. 41.
Nemanis, Jur, Dw., Elisabethstr. 6W17
— Stan., Schlosser, Petersb. Ch. 6W14
Neminski, O., Mech., Münstereistr. 11.
Nemiro, Oss., Schuhm., Albertstr. 4.
Nemm, Joh., Goldschm., Kurmanowstr. 14.
Nemmik, Rom., Schmied, Sappeurstr. 1a.
Nemser, Ch. K., Dentist, Elisabethstr. 20.
— Ch., Provisor, Drogenhdl., Romanowstr. 70, Wohn.: Romanowstr. 70bW12
Nemtschenko, J., Zollstr. 4, ☎ 2356.
Nemzow, Glafira, Hsbn., Marienstr. 49, ☎ 4803.
Nenaschew, Wlad. Alex.', Bahnbmt., Parkstr. 4.
Nenn, J., ält. Topogr., Matthäistr. 43.
— Joh., Zimm., Wiesenstr. 4W15.
Nepokultschitzky, Hyppol. Dem., Bahnbmt., Gertrudstr. 54W30.
— Marie, Musiklehr., Gertrudstr. 54.
Neppart, G. N., Hsb., Wolg. Str. 27.
Neppert, Jul., Frl., Romanowstr. 60.
— Krisch, Hsb., Salwensche Str. 50.
— Theod., Musiklehrer, Felliner Str. 3a.
Dampfschiffahrtsges. „Neptun“, Riga. Dampferbetrieb, Kommanditgesellsch. Lars Ylander, einziger offener Gesellschafter, Bevollm.: N. P. Bornholdt, Palaisstr. 9.
Nerechtski, L. P., Dom.-Verw.-Bmtn., Säulenstr. 41, W. 1.
— N. P., Frl., Bmtn., Romanowstr. 23.
Neretneek, Otto, Hsb., Torgelsche Str. 4.
Nerlich, Sina, Friseuse, Herrenstr. 13.
Nerling, Wilh., Nik.', Kontorbmt., Mittelstr. 11W8.
Neroda, Jw. Wass.', KR, Jng., Bahnbmt., Nikolaistr. 27W10.
Neronski, M., Kontrodien., Kramerstr. 2.
Nerst, Leibe, Fleischer, Eliasst. 26, W. 8

Wein- u. Austern-Stuben
Basteiboulevard Nr. 2, Telephon Nr. 30.
Otto Schwarz.
Wein-, Delikatessen- u. Cigarren-Lager
Basteiboulevard, Ecke der Kalkstrasse.

Nertewitz, Gedd., Drahtz., Alexanderstr.192
Nertowitsch, Karl, Schloss., Alexanderstr. 192W4.
Neruschka, Nik., Bmt., Ehstenstr. 2, W. 7.
Neschuschkin, Konst., Mech., Pernauer Str. 23á, W. 31.
Neshar, Jos., Kellner, Gertrudstr. 26.
Nesin, Mart., Zollartellschtschik, Felliner Str. 9W5.
— Lawise, Kol.-Hdl., Katharinend. 19.
Nesiolowitsch, Ant., Hsb., Milchstr. 12.
— Mich., Maler, Milchstr. 12.
Nesnajew, Hipp. Ger.', Fabrikbmt., 1. Weidendamm 29.
T. P. Nessadomow, 2. G., Dampfmühle u. Badeanstalt, Inh.: Maria Nessadomow, Mosk. Str. 9, ☎ 4552.
Nessadomow, Marie, Inh. d. Firma T. P. Nessadomow, Romanowstr. 35W24.
— Tich. Tich.', Kfm., Moskauer Str. 7. ☎ 5310.
Nessel, Ed., Schloss., kl. Bärenstr. 5.
Nesselowitsch, Abr., Schndr., Wenden. Str. 10.
Nesselstrauß, Laser, Schuhm., Mühlenstr. 130.
— Leibe, Hdlr., Elisabethstr. 22, W. 12.
Neßler, Friedr. Val.', Hg., Gertrudstr. 27.
— Mar., Privat., Windauer Str. 8.
Nestenko, Rom., Tischlerei, Eliasstr. 7.
Nesterenko, J., Techn., Wolmar. Str. 16.
Nesterow, Alex., Hsb., Kfm., Parkstr. 4, W 2, ☎ 1135.
— Ludmilla, Hsbn., Mühlenstr. 71, W. 3. ☎ 4491.
— M., Student, Suworowstr. 28W6.
— Mich. W., Hsb., Dir. d. 3. Rig. Ges. gegens. Kredits, Stadtverordn., Andreasstr. 5, W. 6, ☎ 3062.
— Nik., Kfm., Parkstr. 4, W. 4.
— Step., Wwe., Katharinend. 20, W. 4.
— Wera Nik.', Lehrn., Nikolaistr. 67b.
Nestjuk, Mos., Bäcker, Jesuskirchenstr. 4.
Nestmann, Ed., Drahtz., Goldingerstr. 7.
— Anna, Wwe., Palmstr. 14.
— Karl, Schlosser, Pernauer St. 20.
— Otto, Hsb., Champetresche Str. 81.
Nestwed., Har., Archiv., Säulenstr. 29W8
Netschajew, Grig., Tschlr., Feldstr. 4W5.
Nett, Jan, Schuhm., Revaler Str. 90.
— Pet., Steinh., Artilleriestr. 36W10.
Nette, Pet., Hsb., Schmiedewerkst., Petersb. Ch. 43.
— Karl, Steinh., Offizierstr. 4.
Nettelberg, Joh., Hausverw., Dondangen. Str. 6.
Nettelhorst, E. B., Baron, KA, Prof.-Geh., Elisabethstr. 11, ☎ 2250.
Nettelhorst, Friedr. Fr.', Hg., Säulenstr. 91W39.
— Joh., Masch., Revaler Str. 51W16.
— Osk., Hg., Säulenstr. 91W39.
— Thom., Priv., Gertrudstr. 111, W. 9.
Nettelsohn, Gottl., Portier, Baldohnsche Str. 1.
Nettenberg, Fritz, Bierhdl., Altonaerstr. 9.
Neu, Ad., Fabrikbmt., Jarosl. Str. 49.
— Ernst, Diener, Ritterstr. 48, Q. 10.
— Georg, Privat., Gertrudstr. 67, W. 9.
Neu-Mühlgrab. Fabrikschule, Mühlgrabener Str. 14.
Neubard, Joh., Schmied, Alexanderstr.163
E. Neuberg, 2. G., Tuchwaaren, Inh.: Jochel Neuberg, Königsstr. 16, ☎ 3738
Neuberg, A., Dr. med., Spr.: 10—12 u. 4—6, Pferdestr. 9, ☎ 2081.
— A. K., Rechtsanw.-Geh., Spr. 8½—10 u. 5—6, Nikolaistr. 67bW16.

— D. R., Mode- u. Kurzw.-Hdl., Suworowstr. 7.
— Dan., Hg., Romanowstr. 36, W. 27.
— Echiel, Inh. d. Firma E. Neuberg, Königsstr. 16.
— Emilie, Klempnerwwe., Revalerstr. 72.
— F., Hdlr., Peitaust. 9W8.
— F., Modew.-Hdl., Johannisstr. 18.
— Jak., Hdlr., Färberstr. 29, W. 6.
— Joh., Klempnerei, Johannishof 7, ☎ 4108.
— Joh., Tapez., Albertstr. 2a, W. 9.
— Karl, Tschlr.. Hasenst. 5, W. 7.
— Schef, Kleiderhdlg., Alexanderst.108. Wohn. Alexanderstr. 88W11.
Neubert, Wilh., Wwe., 1. Weidend. 2a.
Neublatt, Karl, Tschlr., Hospitalstr. 11.
A. L. Neuburg, 2. G., Bauuntern., Inh.: Ans Ludw. Neuburg, Pernauer Str. 27. ☎ 991.
Neuburg, A. L., Inh. dieser Firma, Amts-Maurermstr., Pernauerstr. 27, ☎ 991.
— Andr., Schloss., Gertrudstr. 74W18.
— Jan, Böttcher, Dünamünd. Str. 62.
— Joh., Schiffskapt., Goldingerstr. 2.
— Joh., Schlosser, Bachstr. 4.
— Joh. Krist.', Schloss., Klosterstr. 7.
— Karl, Hsb., Exped., Ambothen. Str. 18
— Krist., Drahtz., Konsulstr. 2.
— Lisa, Hdlrn., Alexanderstr. 144, W. 6.
— Ludw., Hsb., Pernauer Str. 27.
— Math., Frl., Amalienstr. 9.
— O., Frau, Marienstr. 4, W. 23.
Neubut, Ed., Buch- u. Schreibw.-Hdlg., Sprenkstr. 7.
Neudorff, A., Agent, Alexanderstr. 119.
— Joh., Arrend., Weißenhof. Str. 16. ☎ 992.
Neue Balt. Waidmannsblätter, Expedition Domplatz 5.
Neuendorf, Anna, Wäsch., Sternstr. 24.
Neuenkirchen, Alexander, Armenkurator, Schwartzenhöffsche Str. 12, ☎ 5407.
— E., Frl., Puschkinboul. 6.
— Ed., Dr. med., Spr.: 8—10 und 4½—5½, Romanowstr. 10, Q. 1.
Neuer, Olga, Wwe., Kurmanowstr. 11.
Neueste Nachrichten, Rigasche, Redaktion: kl. Petrikirchenstr. 3, ☎ 4840, Expedition u. Druckerei: kl. Münzstr. 25, ☎ 4460.
Neufeldt, Nat., Frl., Vorst. d. Elisabethschule u. d. Wittwenheims v. Frauenverein, Romanowstr. 60.
Neugard, Gust., Tschlr., Artilleriestr. 51
Neugebauer, Edm. Rob.', Mitinh. der Mech. Werkst. von M. Masing, kleine Sandstr. 1.
Neuhausen, Ros., Wwe., Parkstr. 1.
Neuhöfer, Marie, Hdlrn., Matthäistr. 95

Julius Neujahr,
Amts-Malermeister,
kleine Neustrasse Nr. 4.

Neujahr, Jul., Hsb. u. Amts-Malermstr., kl. Neustr. 4, ☎ 4206.
— Louise, Frl., kl. Stationsstr. 11.
Neukirch, Elisabeth geb. Freymann, Wwe., Schulenstr. 24, Q. 1.
August Neuland, 1. G., Olympia-Theter, Inh.: Aug. Neuland, Elisabethstr. 61, ☎ 99.
Karl Neuland. 2. G., Trakteur, Dorpater Str. 5, ☎ 3965.
Karl Neuland, 1. G., Hotel Zentral, Scheunenstr. 25, ☎ 15.
Neuland, A., Bankbmt., Waldstr. 4a.
— Ad., Marktkommiss., Waldstr. 4a.
— Ad., Schuhm., Schiffsstr. 32W15.
— Anna, Hsbn., Alschwanger Str. 22.
— Anna, Wwe., Mitauer Ch. 22.
— Ant., Schndrn., Schulenstr. 7, W.14.
— Art., Telegr.-Bmt., Romanowstr. 24.
— Aug., Inh. d. Firma Aug. Neuland, Mühlenstr. 62, W. 8.
— Aug., Kfm., Nikolaistr. 43, W. 5.
— C. L., Theaterboul. 7, W. 7.
— Charl., Wwe., Hausv., Gregorstr. 8.
— Chr., Hsb., Tschlr., Feldstr. 12, Q. 1.
— Dav., Gummiarb., Duntenhof. Str. 48
— Elise, Frl., Rodenpoiser Str. 34.
— Emmy, Kfm.-Wwe., Puschkinboul. 6.
— F., Marktkommissär, Laborat. Str. 2.
— Fritz, Hsb., Grabenstr. 14.
— Heinr., Hsb., kl. Vegesacksholm 60.
— Heinr., Maurerpol., Wolmar. Str. 28
— Heinr., Telegr.-Bmt., Schlock. Str. 13
— J., Tschlr., Uferstr. 5W15.
— J. Ch., Fabrikbmt., Adlerst. 8W19.
— Jak., Hsb., Drehlingsstr. 15.
— Jan, Börsenb.-Diener, kl. Altonaerstr. 3.
— Jan, Hsb., Wolgund. Str. 26, W. 1.
— Jan, Vorarb., Mittelstr. 2, W. 6.
— Joh., Lieferant, Matthäistr. 74.
— Joh., Maler, Ritterstr. 44W51.
— Joh., Schlosser, Oskarstr. 1, W. 35.
— Karl, Bmt., Schulenstr. 36W1.
— Karl, Inh. der Firma K. Neuland, Dorpater St. 5.
— Karl, Inh. d. Firma Karl Neuland (Hotel Zentral), Scheunenstr. 25.
— Karl, Tschlr., Jesuskirchenst. 1, W.5.
— Kath., Wwe., Säulenstr. 109, W. 2.
— Lina, Lehrn., Suworowstr. 7W8.
— Marie, Wwe., Marienstr. 57W22.
— Rob., Masch., Soldatenstr. 7.
— Rob., Montör, Gesellenstr. 29W6.
— Th., Seemann, Muckenh. Str. 5W2.
— Wilh., Amts-Schlossermstr., Werkst. u Wohn. Karlsstr. 25.
A. Neumann, 2. G., Trakteur, Inh.: Ans Neumann, kl. Neustr. 1, ☎ 4314

Arnold Neumann & Co.
Gr. Sandstr. 32, Tel. 5045.
Pianoforte-Magazin.
Spezial-Abteilung für
Grammophone
und sämtliche
Musik-Instrumente.

Arnold Neumann & Co., 2. G., Musikinstrum., Inh.: Arnold Neumann und Otto Feyerabend, Sandstr. 32. ☎ 5045.
E. Neumann, 2. G., Manufakturwaren, Inh.: Ephraim Neumann, Apothekerstr. 38.

Karl Grünberg, Matthäistr. № 54, im eigenen Hause, Telephon № 2402
Die besten Gummireifen der Welt.

Nur importierte Weine in grösster Auswahl.

Karl Grünberg, Matthäistr. № 54, im eigenen Hause. Telephon № 2402. Die besten Gummireifen der Welt.

C. Neumann
Seifenfabrik
Riga.
Alexanderstrasse 172.
Telefon 769.

Neumann, A., Schlosser, Romanowstr. 46
— A., Schlosser, Schlockſche Str. 31.
— Adelh., Frau, Bienenstr. 4.
— Adolf Karl', Holzwr., Steinstr. 16.
— Alb., Hg., Schlockſche Str. 16a.
— Alex., Frl., Nikolaistr. 21W1.
— Alex., Schaffn., Maurerstr. 8W10.
— Alexandra, Hausv., Schützenstr. 7.
— Alide, Hebamme, Elisabethstr. 16. ☎ 5244.
— Alma, Frl., Säulenstr. 88, W. 7.
— Anna, Hsbn., Wilnasche Str. 7.
— Anna, geb. Blum, Säulenstr. 9.
— Anna, Wwe., Alexanderst. 94, W.15.
— Ans, Hsb., Restaurat., Gymnastikstr. 18.
— Arnold, Mitinh. d. Firma Arnold Neumann & Ko., Sandstr. 32W3.
— Artur, Elektrotechn., Gertrudstr. 100.
— Aug., Kupferschm., Wilnasche Str. 7.
— Bernh., Kol.-Hdl., Feldstr. 8.
— Camilla, Wwe., Schiffsstr. 28, W. 5.
— Christ., Bankbmt., Suworowstr. 11.
— Christ., Bmt., Altonaer Str. 24.
— Christ., Tschlr., Obststr. 4, W. 5.
— Christ., Weber, kl. Lagerstr. 17, W. 6.
— Dav., Dw., Newastr. 3, W. 5.
— Dietr., Auss., Andreash., ☎ 2791.
— Dora, Wwe., kl. Altonaer Str. 14.
— Elfr., Buchhltrn., Säulenstr. 43, W. 6.
— Elsa, Lehrn., Nordstr. 2.
— Emilie, Provisorswwe., Mühlenstr. 48.
— Emilie, Wwe., Karolinenstr. 30, W. 3.
— Emma, Bmt.-Wwe., Schulenstr. 11.
— Ephraim, Inh. d. Firma C. Neumann, Apothekerstr. 38, W. 5.
— Erna, Lehrerin, Alexanderst. 103.
— Ernest., Wwe., Säulenstr. 106, W. 14
— Ernst, Schmied, Matthäistr. 107.
— Eva, Wwe., Alexanderstr. 146, W. 4.
— Ferd., Vorarb., Kaisergartenstr. 2W17
— Frida, Frl., Zeichenlehrn., Kirchenstr. 18.
— Friedr., Bmt., Mittelstr. 11W17.
— Friedr., Liniirer, Muckenh. Str. 33.
— Friedr., Masch., Suworowstr. 58.
— Georg Wilh.', Amts-Tischlermstr., Hsb., Karolinenstr. 14, ☎ 2164.
— Gottfr., Feilenh., Fruchtstr. 2, W. 4.
— Hans, Privat., Trinitatisstr. 9.
— Harriet, Kunstmaler, Nordstr. 2.
— Hedw., Musiklehr., Nordstr. 2.
— Hedw., Wwe., Alexanderstr. 15W12.
— Heinr., Gummiarb., Brückenstr. 16.
— Heinr., Mstr., alte Mitauer Str. 38.
— Heinr., Schmied, Wilnasche Str. 5.
— Heinr. Karl', Bankbmt., 1. Weidendamm 2aW11.
— Hel., Hutm., Säulenstr. 53, W. 17.
— Hugo, Klavierlehr., Wenden. Str. 15.
— J., Fuhrm., Kostromasche Str. 9.
— J., Frl., Lehrn., Kirchenstr. 18.
— J., Hsb., Kol.-Hdl., Vogelstr. 2.
— J., Schndrn., Eliasstr. 7W9.
— J., Schuhm., Säulenstr. 36, W. 8.
— Jak., Hsb., Karolinenstr. 15.
— Jak., Hsb., Uferstr. 19.
— Jak., Kassirer, Elisabethstr. 16, W. 13
— Jak., Montör, Alexanderstr. 33W21.
— Jak., Schlosser, Wilnasche Str. 7.
— Jak., Tschlr., Färberstr. 12, W. 4.
— Jak., Zimmerm., Muckenholmstr. 9.
— Jan, Dreher, Säulenstr. 112W8.
— Jan, Stallmstr., Romanowstr. 77W31.
— Jefr., Uhrm., Witebsker Str. 22.
— Indr., Hsb., Schreyenbusch 1, 13.
— Joh., Amtsbote, Baumstr. 7, W. 13.
— Joh., Exped., Turmstr. 11, W. 8.
— Joh., Hdlr., Karolinenstr. 42W17.
— Joh., Hsb., Abguld. Str. 14, Q. 1.
— Joh., Musiker, Säulenst. 40, W. 8.
— Joh., Schlosser, Heinrichstr. 6W5.
— Joh., Schmiede, Ritterstr. 89W16.
— Joh., Schndr., Wenden. Str. 41W10.
— Joh., Schuhm., Mühlenstr. 13, W. 17.
— Joh., Schuhm.-Werkst., Alexanderstr. 81
— Joh., Setzer, Muckenholm. Str. 33.
— Joh., Vergolder, Newastr. 2, W. 6.
— Joh. H.. jüng. Akzisekontrol., Lazarettstr. 8, W. 8.
— Joh. Joh.', Bankbmt., Trinitatisstr. 9, W. 12.
— Joh. Joh.', Hsb., Hg., Romanowstr. 72W6.
— Joh. Karl', Exped., Teichstr. 3W24.
— Johanna, Inh. d. Firma C. Neumann, Alexanderstr. 172, ☎ 769.
— Jos., Rohrleger, Mühlenstr. 37.
— Jos., Vorarb., Asylst. 24, W. 39.
— Irene, Lehrerin, Schulenstr. 11, W.2.
— Jul., Zahntechn., Kapselst. 2.
— Juliane, Hsbn., Nordstr. 2.
— K., Chem., Säulenstr. 43, W. 6.
— Karl, Bäcker, Kownosche Str. 15.
— Karl, Fabrikbmt., Alexanderstr. 48.
— Karl, Kol.-Hdlg., kl. Sandst. 12.
— Karl, Mech., Gerberstr. 13W5.
— Karl, Pol.-Bote, Ernestinenstr. 15.
— Karl, Schlosser, Feldstr. 4W33.
— Karl, Schmied, Waggonstr. 13W6.
— Karl, Schuhm., Katholische Str. 28
— Karl, Seifenfabr., (Inh.: Johanna W. Neumann), Alexanderstr. 172 ☎ 769.
— Karl, Steller, Duntenhof. Str. 7.
— Karl, Werkmstr., Erlenstr. 8W9.
— Karl, Wraker, Hasenholm. Ufer 22.
— Karl Otto', Uhrm., kl. Jungfernstr. 11
— Kath., Wäsch., Gymnastikstr. 9.
— Krisch, Kontorbote, Hamannstr. 5W12.
— Krist., Dw., Schlockſche Str. 3, W. 8.
— Lina, Frl., Schulenstr. 25, W. 33.
— Lina, Waschanst., Parkstr. 1aW34.
— Lisa, Wwe., Domplatz 7W9.
— Luise, Wwe., Ernestinenst. 29.
— Louise, Wwe., Säulenstr. 68, W. 1.
— Ludw., Maler, Wolmar. Str. 41W22.
— M., Frisirsalon, Witebsker Str. 22.
— Mar., Bmt.-Wwe., Kirchenst. 18.
— Marie, Frau, kl. Bauskesche Str. 33.
— Mar., Schndrn., Suworowstr. 21.
— Marie, Wwe., Alexanderstr. 174W76.
— Marg., Wwe., Gymnastikst. 7.
— Mart., Fuhrm., Pokrowstr. 18, W. 47
— Mart., Vorarb., Palmstr. 7W5.
— Matthis, Friseur, Witebskerstr. 22.
— Mord., Schuhm., Mühlenstr. 130.
— **N. B., Bahnbmt., Mühlenstr. 3, W. 30.**
— Nat., Frau, Marienstr. 55W32.
— Nelli, Frl., Schützenstr. 7, W. 7.
— Osk., Oberlehrer, Mühlenst. 9, W.11.
— Osk. Ad.', Exped., Alexanderst. 103.
— Osk. Alex.', Prok. d. Firma C. Lorch u. Ko., Gertrudstr. 6W4, ☎ 4086.
— P., Hausdiener, Puschkinb., im Pol.
— Paul, Tschlr., Pernauer Str. 18.
— Pet., Hdlr., Nußstr. 5.
— Pet., Malermstr., Holzhdlr., Karolinenst. 15, ☎ 4249.
— Pidrik, Butterhdlr., Mühlenstr. 82.
— Rob., Bmt., Petersb. Ch. 9, W. 4.
— Rob. Rud.', Bahntelegr.-Chef, Romanowstr. 57, ☎ 9163.
— S., Wwe., Mosk. Str. 86W2.
— Sarah, Hdlrn., Schiffsst. 14, W. 5
— Selma, Kassir., Alexanderst. 118.
— Sim., Hg., Moskauer Str. 52.
— Soph., Kontorbmtn., Kirchenstr. 24.
— T. A., Bmt., Mittelstr. 11.
— Th., Hg., Mühlenstr. 111, W. 5.
— Th., Werkmstr., Taubenstr. 13.
— W., Heu-, Hafer- u. Brennholz-Hdl., Mühlenstr. 113, ☎ 839, Wohn.: Marienstr. 10a, W. 7.
— Wilh., Buchb., Dünamündsche Str.
— Wilh., Dr., Architekt, Bureau: Neustr. 22, ☎ 2473, Spr. 9½—12, Wohn.: Alexanderstr. 51.
— Wold., Lehrer, Säulenstr. 43.
Neumark, Hirsch, Schndr., Suworowstr.
— Mowscha, Aerograf, Romanowstr. 3
— Mottel, Buchhltr., Sprenkstr. 16W1 ☎ 5697.
— Rosa, Hsbn., Friedensstr. 8W3.
Neumeyer, Friedr. Joh.', Hg., Mühlenstr. 42, W. 6.
Neumig, Ernst, Hg., Dahlensche Str. 4.
— Ludw., Platzmstr., Dahlensche Str. 4

Neuner Georg,
Verlag, Thronfolgerboul. 11 W. 1

Neunis, Oss., Hdlr., Mosk. Str. 112W12
Neupert, Emil, Spulenfabr., Altstadt 17
— Jul. Emil', Kontorbmt., Altstadt 17
Neurand, Eug., Hg., 2. Weidend. 3W36
Neus, Ludw. Benj.', Schlossermstr., Cementfabrik Poderaa.
Neusack, Pet., Dw., Kaufstr. 7, W. 3
Neuschildt, F., Wwe., Lärmstr. 17.
Aisik Neuschul, 2. G., Drogen, Inh. Aisik Neuschul, Herrenstr. 32.
Neuschul, Gabr., Mitgesellsch. d. Firma Rig. Warenlager-Gesellschaft Orkin u. Co., Schulenstr. 14, W. 13, ☎ 189
— Alex., Hdlr., Gertrudstr. 30W15.
— Isaak, Kfm., Karlsstr. 23, W. 1.
Neuthaler, Jan, Hg., Muckenholm. Str.
Neuwald, Olga, KK-Frau, Romanowstr. 1
— Jan, Hdlr., Mühlenstr. 147, W. 15
— Karl, Schlosser, Rodenpoiser Str. 15
— Rob., Gießer, Petersb. Ch. 34W2.
Neuwirth, Bernh. Dav.', Werkmstr., Petersb. Ch. 6, W. 23.
Neuz, Ed., Masch., Laubstr. 3a.

Carl Nevermann & Co.
Zementwaren- und
Dachpappen-Fabrik
2. Weidendamm Nr. 19. Tel. 574.
Kontor: Neustrasse. 30. Tel. 575.

Carl Nevermann & Co., 2. G., Cementwaren- u. Dachpappenfabrik, Baumaterialien- u. Petroleum-Hdl., Inh.: Frau Dr. Malwine Smits, verw. Nevermann, geb. Bührmann, Prokurist: Arthur Britzmann, Niederlage: Neustr. 30, ☎ 575, Fabrik: 2. Weidendamm 19, ☎ 574 u. 2374. Lager: Schiffsstr. 36, ☎ 2771, Eisenbahnbrücke ☎ 4174.

Ch. Jürgensohn, Weingrosshandlung, Wallstr. Nr. 20. Telephon Nr. 106.

Nevermann, Emma, Frl., Rentn., Honigstr. 5.
— Amalie, Buchhltrn., Suworowst. 7.
— Rob., Bäcker, Petersb. Ch. 131W8.
Newadowski, Kas., Fuhrm., Friedrichsholmsches Ufer 7.
Newdatschin, Alex., Priester-Wwe., Friedensst. 17a, W. 8.
— L. P., Frl., Bmtn., Friedensstr. 17a.
Newdonski, O., Heizer, Dünam. Str. 45.
Newe, Paneire, Schndrn., Hospitalstr. 35
— Sam., Bmt., Wolmar. Str. 17W2.
Newelski, K. A., Kapt., Zitadelle 45.
Newelsohn, M., Kommissionär, Kurmanowstr. 26W2, ☎ 3481.
— J., Holzhdlr., Sprenkstr. 2, W. 16.
— M., Hdlr., Romanowstr. 62, W. 7.
— Naum, Agent, Gertrudstr. 54W22.
— Nouch., Hg., Moskauer Str. 108.
— S., Hdlr., Romanowstr. 59, W. 44. ☎ 4189.
— Salm., Hdlr., Badstubenstr. 2, W. 4. ☎ 1238.
— Sch., Erved., Badstubenstr. 2, ☎ 1238.
— Sim., Holzhdlr., Ritterstr. 58, W. 11.
— Z., Kfm., Newastr. 26, W. 78.
Newerdowski, Juri Anufr.', Kellner, Säulenstr. 112W32.
Neweretz, Ludw., Schlosser, Petersburger Ch. 123.
Newgaschin, Marie, HR-Frau, Alexanderstr. 34W7.
Newjadowski, Alex., Exped., Gertrudstr. 75, W. 5.
Newidonsky, Jefim., Korkenschndr., Zabelnsche Str. 1.
Newla, Olga, Teehaus, Mosk. Str. 171.
Newronis, Jos., Priv., Sprenkstr. 43W1.
— K. J., Abendschule, Vorber. z. Elementarlehr.-Prüfung, Sprenkstr. 43W1.
Gesellschaft der Newsky-Nähgarn-Manufaktur, 1. G., Filiale in Riga, Prokuranten: Edward Kronberg und Edwin Wold.' Koch, Parkstr. 4, ☎ 733.

„New-York“
Gegenseitige Lebensversicherungs-Gesellschaft.
Filiale für Livland, Kurland, Ehstland u. d. Gouv. Pleskau:
Theaterstr. 9, Tel. 726.
Geschäftsführer:
Carl Augsburg.

Gegenseitige Lebensversicherungsgesellschaft „New-York“, 2. G., Vers.-Ges. in St. Petersburg. Geschäftsführer: Karl Augsburg, Theaterstr. 9, ☎ 726.
Newsorow, Leonid Jewg.', SR, Oberlehrer, Kaisergartenstr. 4W20.
Newzinski, Woiz., Feldscher, Schreyenbusch 8, 17.
Ney, Alex., Amts-Zimmermstr., Säulenstr. 30, W. 8.
— E. Gust. Bernh.', Geschäftsf., Thronfolgerboul. 31W19.
— Ed., Hsb., Alexanderstr. 152W3, ☎ 5557.
— Joh., Bibliothekdiener, Rathaus.
— Joh., Konservenmstr., Schiffsstr. 19.
— Pet., Dw., kl. Münstereistr. 1.
Neywart, Nik., Holzhdlr., Matthäistr. 46.
Nicewitsch, Gust. Mich.', Kontorbmt., Schreyenbusch 1, 4.
Nicheson, Sal., Sattler, Jakobstädt. Str. 2W2.
Nichol, Wilh., Suworowstr. 19W1.
Nickels, Eug., Hg., Theaterboul. 9.
— Ida, Frl., Theaterboul. 9W25.
— Olga, Handarb.-Lehrerin, Theaterb. 9.

J. Nicklas
Büchsenschmiedemeister

„jetzt“
Gr. Sandstr. 9,
unweit d. Börse
Telefon 924.
Geschäftsbestand seit 1875.

J. Nicklas, 2. G., Büchsenmacher, Inh.: Carl Nicklas, Sandstr. 9, ☎ 924.
Nicklas, Arv., Geschäftsf., Sandst. 9.
— Emma, Wwe., Hsbn., Alexanderst. 79.
— Karl, Büchsenschmiede-Mstr., Inh. der Firma J. Nicklas, Sandstr. 9, W. 2.
Nicolaus, Paul Jul.', Konditor, Sünderst. 4.
Nicolay, Chr., Friseur-Amtsmstr., Gesch.: Weberstr. 15, Wohn.: Königsstr. 37.
— Karl Fr., HR, Rentn., Schulenstr. 25, W. 38.
Nidel, Owsei, Schndr., Jakobstädt. Str. 11
Niebuhr, A., Frl., Lombardbmtn., Lagerstr. 28, W. 8.
— Fr., Lagerverw. am St.-Lombard, Lagerstr. 28, W. 8.
Nieburg, Ans, Müller, Dünam. Str. 62.
— Bertha, Fr., Industriestr. 10, W. 3.
— C., Schndrn., Johannisstr. 10, Q. 2.
— Dav., Bierniederlage „Revalia“, Marienstr. 93, wohnt Marienstr. 91W7.
— Fanny, Wwe., Grabenstr. 28W4.
— Jan, Böttcher, Dünamünd. Str. 64.
Niederer, Alb., Zahntechn., Mühlenstr. 62
— Aug., Privat., Mühlenstr. 67, W. 19.
— Ferd., Zahntechn., Jakobsstr. 3W11.
Niedergesäß, Paul Ernst', Bankbmt., Peterholm. Str. 5, W. 27.
Niederländisches Konsulat, Schwimmstr. 32, ☎ 113.
Niederlau, Karl, Mitinh. der Firma J. Vogel, Kalnezeem. Str. 27, W. 8.
Niedermann, Anna, geb. Anewitsch, Wwe., Schlocksche Str. 7W3a.
Heinrich Niedermeier, 2. G., Dampfmahlmühle, Inh.: Heinr. Niedermeier, Industriestr. 7, ☎ 685.
Niedermeier, Ant., Aeltester der St. Joh.-Gilde, Aeltermann des Mülleramts, Industriestr. 7, W. 1.
— Heinr., Amts-Müllermstr., Inh. der Firma Heinr. Niedermeier, Industriestr. 7, W. 2.
Niederstrasser, Konr., Frisör, Alexanderstr. 93, W. 2.
— Ludw., Tschlr., Alexanderst. 93, W. 2.
Niegols, Ed. Otto', Kontorbmt., Schwimmstr. 18, W. 4.
F. F. Niehoff, 2. G., Konservenfabrik, Inh.: Ferd. Niehoff, Säulenst. 54, ☎ 4354.
Niehoff, F., (Inh.: Joh. Jak.' Simon) Herrengard.-Geschäft, Königsstr. 1.
— Ferd., Amts-Schneidermstr., Inh. der Firma F. F. Niehoff, Alexanderstr. 18, W. 13.
— Marie, geb. Timm, Wwe., Elisabethstr. 75, W. 37.
Nieländer, Rud., Tschlr., Krebsstr. 23W24
— Wassily Jerm.', WSR, Polizeimstr., Theaterboul. im Polizeigeb., ☎ 301.
Nielsen, Kath., Fuhrhltn., Pernauer Str. 23a, W. 3.
— Andrea, Buchhltrn., Gertrudstr. 61W18
v. Niemann, Jul., Landwirt, Schützenstr. 19, W. 3.
Rob. Niemann, 1. G., Holz u. Kohlen, Inh.: Aug. Hernmarck, Prok.: Nik. Stoltersoht, kl. Sandstr. 1, ☎ 528.
Niemann, Berta, Kfm.-Wwe., Thronfolgerboul. 5W1, ☎ 3957.
— Chr., Schlosser, Suworowstr. 122.
— E., Lehrerin, Dorpater Str. 55a.
— Elis., Wwe., Dorotheenstr. 22, W. 8.
— Georg, Elektrotechn., Alexanderst. 153
— Jak., Masch., 2. Weidendamm 3W15.
— Luise, Frau, Elisabethstr. 16, W. 10.
— Mik., Hsb., Altenburgerstr. 8.
— Rob. Leop.', Werkf., Wenden. St. 31.
Njemtschinow, Ios., Wwe., Suworowstr. 52
— Vikt. Mich.', Rittmstr., Chefsgeh. d. Gouv.-Gend.-Verw., Schulenstr. 27.
Sch. Niemzowitsch, 2. G., Holz, Inh.: Schaie Niemzowitsch, Mühlgraben, ☎ 20. Kontor Elisabethstr. 77, ☎ 25.
Niemzowitsch, Schaie, Inh. d. Firma Sch. Niemzowitsch, Elisabethstr. 77W2.
Niepken, Joh., Hg., Dampfstr. 102.
— Gottfr., Kassir., Brückenstr. 22, W. 5.
— Wilh., Landwirt, Dampfstr. 98, W. 26.
Nierenburg, J., Buchb., Romanowstr. 119
Niessner, Karl, Klempner, Suworowstr. 131, W. 13.
Niessen, Gertrud, Frl., Anglikan. Str. 5.
Nieth, Alex., Polizeibmt., Asylstr. 24.
— J., Schlosser, Werrosche Str. 3W11.
— Karl, Setzer, Gerberstr. 1W16.
Nietsch, Jul., Uhrm., Dampfstr. 94W7.
— Gust., Schornsteinf., Säulenstr. 115.
— Kath., Wwe., Säulenstr. 115W25.
Nietz, D., Wwe., Konv. z. hl. Geist 5.
— Arth. Osk.', Zeichner, Alexanderstr. 192, W. 8.
— Bruno, Mstr., Peterholmsche Str. 5.
— Hugo, Apotheken-Inh., Emmastr. 1.
— Karl, Zeichner, Alexanderstr. 192.
Nietzmann, Pet., Zimmerm., Friedensst. 4
— Mart., Schmied, Peterholm. Str. 3W8
Nigol, L., Frisöse, Herrenstr. 30W8.
Nigul, Kath., Wwe., Suworowstr. 79W3.
Nihgall, Alex., Dw., Popowstr. 3a.
Niilus, Gust., Goldschm., Hospitalst. 35.
— Joh., Kassir., Katharinenst. 1, W. 9.
Nikander, Darja, Schndrn., Bärenstr. 5W8
Nikanorow. Sieh Nikonorow.
Nikas, Fadei, Portier, Thronfolgerboul. 27, W. 28.
Niken, Jul., Maurer, Artilleriestr. 51W26
Nikiferow, Aug., Ritterstr. 53W6.
— Dmitr., Fabrikbmt., Dorotheenstr. 21a.
— Elisab., Lehrerin, Gertrudstr. 10W7.
— Friedr., Privat., Ritterstr. 78, W. 3.
— Iw., Hdlr., Drosselstr. 32, W. 4.
— Iw., Priv., Pokrowstr. 22, W. 8.
— P., Hsb., kl. Bergstr. 3, Q. 1.
— Sem., Hsb., Fleischermstr., Dünaburger Str. 19, ☎ 3496.
Nikifor, Ant., Zimmerm., Hospitalst. 8.
— Iw., Bahnbmt., Katholische St. 33.

Karl Grünberg, Die besten Gummireifen der Welt.
Matthäistr. № 54, im eigenen Hause. Telephon № 2402

Eigene Filialen: Mühlenstr., Ecke der Suworowstr., Tel. 325. Hagensberg, Waldstr. 4a, Tel. 3950. Weberstrasse, Ecke der Altstadt, Tel. 1569. Mitauer Chaussee 12, Tel. 3055.

Karl Grünberg, Matthäistr. № 54, im eigenen Hause. Telephon № 2402. Die besten Gummireifen der Welt.

Nikiforow, Alexei Nikiforow., Fabrik-Dir. u. Bevollm. d. Ges. M. S. Kusnezow, Moskauer Str. 259.
— Alex., Bmt., Marienstr. 110W23.
— Alex., Kommission, Pernauer Str. 11.
— Anna, Wwe., Kathol. Str. 33W31.
— Emil, Schlachth.-Bmtn., 1. Weidendamm 9W17.
— Eug. Wass.', KS, Akzisekontrol., Bäckereistr. 10, W. 25.
— Wlad. Nik.', Schlosser, Mitau. Ch.35
Nikolai L. Nikitin, 2. G., Heu u. Mehl, Inh.: Nik. Nikitin, Eliasstr. 1, ☎ 923.
W. A. Nikitin, 2. G., Trakteur, Inh.: Wass. Nikitin, Moskauer Str. 5.
W. Th. Nikitin, 2. G., Teehdl., Inh.: Wass Nikitin, Kalkstr. 23, ☎ 3783.
Nikitin, Dm. Nik.', Reisender, Romanowstr. 36W6.
— Anna, Kol.-Hdlg., Turmst. 11.
— Georg, Kol.-Hdl., Karolinenstr. 23W1.
— J. N., Kol.-Hdl., Katholische Str. 17. u. Romanowstr. 137.
— Jak. Grig.', Reichsb.-Bmt., Säulenstr. 58, W. 3.
— Jeg., Maurer, Mosk. St. 57, W. 9.
— Jewd., Wwe., Petersb. Ch. 60W7.
— Jw., Masch., Moskauer Str. 169W4.
— Jw., Schuhm., Witebsker Str. 43.
— K. L., Kassir., Sandstr. 11.
— Kath., Druckerin, Gertrudstr. 129.
— Kath. ,Wwe., Steinstr. 6.
— Marie, Hdlrn., Dünaburger Str. 34.
— Marie Pet.', Lehrerin, Säulenstr.105.
— Mich., Schaffner, Dünaburg. Str. 70.
— N., Strusenstr., ☎ 5283.
— N. L., Inh. dieser Firma, Dir. der Spar- u. Vorschußkasse des Russ. Gewerbe-Artells, Eliasstr. 1.
— Nik., Kellner, Sappeurstr. 1aW24.
— Nik., Bmt., Katharinenstr. 5.
— Nik. Gawr.', Bahnbmt., Suworowstr. 8, W. 3.
— Nik. Nik.', Bmt., Eliasst. 1.
— Pet., Bahnbmt., Romanowstr.123W49
— Pet., Hsb., Säulenstr. 105, Q. 1.
— Pet., Zollbes., Artilleriestr. 57W9.
— S. L., Kanzleibmt., Dünam. Str. 18d
— Saw., Zimmerm., Romanowstr. 143.
— Serg., Bmt., Peterholm. Str. 3W4.
— Stan., Bmt., Dünaburger Str. 70W20
— Step., Bahnbmt., Suworowstr. 43.
— Theod. Wass.', Bmt., Elisabethstr.24.
— Trof., Schlosser, Gerberstr. 1W23.
— Wass., Inh. d. Firma W. A. Nikitin, Moskauer Str. 5.
— Wass. Feod.', Inh. d. Firma W. Th. Nikitin, Kirchhofsstr. 16W2.
— Wassilissa, Hsb., Bachstr. 11.
Niklowitsch, Fritz, Schndr., Pokrowstr.14
Nikolai, Alex., Tschlr., Dünam. Str. 18b.
— Joh., Hg., Antonienstr. 11, W. 7.
— V., Bmtn., Schulenstr. 25.
Nikolai-Apotheke, Inh.: Hans Werbatus, Mühlenstr. 43, ☎ 1791.
Nikolai-Armenhaus, Nikolaistr. 44.
Nikolai-Gymnasium, Nikolaistr., ☎ **1992.** Sieh Register Seite 2.
Nikolajew, A., Wwe., Ritterstr. 89, W. 36
— A. N., Oberlehr., Elisabethstr. 10aW5, ☎ 5574.
— Alex., Bmt., Margaretenstr. 16.
— Alex., Handschuhm., Oskarstr. 13.
— Alex., Maurer, Romanowstr. 117W38.
— Alex., Tschlr., Katholische Str. 27.
— Anast., Selters- u. Blumenhdl., Friedensstr. 2.
— Anna, Frau, Amalienstr. 13.
— Ferd., Hsb., 1. Weidendamm 39.
— H., Bmt., Tulasche Str. 21, W. 6.
— H. N., Frl., Kanzleibmtn., Elisabethstr. 8.
— J. M., Kol.-Hdl., Grabenstr. 18.
— Jak., Kol.-Hdl., Dünaburger Str. 14.
— Jak. Nik.', Hsb., Dünaburger Str. 13.
— Jw., Schmied, Säulenstr. 81W9.
— Konst. Mich.', Fabrikbmtn., Jakobstädt. Str. 24.
— Mich. Plat.', Bahnbmt., Romanowstr. 63, W. 1.
— Nat., Wwe., Revaler Str. 13.
— Nas., Zimmerm., Jaroslaw. Str.63W2
— Nik., Bevollm. d. Allerh. bestät. Ges. zur Verbreitung d. heil. Schrift in Rußland, Elisabethstr. 8, Q. 9.
— Nik., Tschlr., Sadownikowstr. 18, W. 28
— Olga, Wwe., Felliner Str. 2a, W. 1.
— Oss., Vorarb., Nordst. 15.
— Oss., Werkmstr., Kiefernstr. 1W9.
— Platon, Wwe., Hsb., Jakobstädt. Str. 24.
— Timof., Schndr., Oskarst. 12, W. 10.
— Wlad., Bahnbmt., Schreyenb. 3, 8.
— Wlad., Tschlr., Katholische Str. 14.
Nikolajewitz, Ed., Brauer, Apothekerstr. 23W11.
Nikolowski, Joh., Schlosser, Rujen. Str.2
Nikolski, Andr. Alex.', Bahnbmt., Säulenstr. 49aW38.
— Anna, Bahnbmtn., Karolinenstr. 19.
— Bened. Mich.', Psalmensänger, Friedensstr. 17b.
— Fed. Alexei', Bahnbmt., Kurmanowstr. 11, W. 7.
— Joh., Ehrenb., Ritterstr. 36, W. 16.
— Konst. Nik.', Kapt., Revaler Str. 28.
— Mich. Alex.', Reichsb.-Bmt., Marienstr. 10bW16.
— Natalie, Lehrerin, Karolinenstr. 19.
— Olga, Oberstenwwe., Karolinenstr. 19.
— Th., Postbmt., Sprenkstr. 56W22.
Nikonew, Nik., Marine-Leutn., Trinitatisstr. 18.
A. N. Nikonorow, 2. G., Brennholz, Inh.: Alex. Nik.' Nikonorow, Karlsmarkt, ☎ 3729.
N. A. Nikonorow, 2. G., Holzhdl., Inh.: Nik. Alex.' Nikonorow, Hansastr., ☎ 2974.
Nikonorow, Alexandra, Hsbn., Dünaburg. Str. 50.
— Alex. Nik.', Inh. d. Firma A. N. Nikonorow, Dir. d. Russ. Spar- u. Vorschußkasse, Dünaburger Str. 50.
— Anna, Wwe., kl. Altonaer Str. 7.
— Gawr., Hg., Dünamündesche Str. 44.
— J., Holzhdlr., Romanowstr. 125.
— Nik. Alex.', Stadtverordn., Hsb., Inh. d. Firma N. A. Nikonorow, Dünaburger Str. 54, ☎ 3952.
Nikonow, Konstanze, Kfm.-Wwe., Mühlenst. 48, W. 11.
Nikonowitsch, M., Schaffn., Dünaburger Str. 54, W. 6.
Nikrassow, Marja, Schndrn., Moskauer Str. 97, W. 3.
Niksch a, Alex., Vorarb., Dampfstr. 43.
Nikulas, Vik., Kol.-Hdlg., Hospitalst. 6.
Niländer, Konst., SR, Zeichenlehrer, Nikolaistr. 53, W. 6.
Nille, Rich., Schlosser, Säulenstr. 97.
„Nimrod", Rigaer Jägerver., Parkstr. 6.
Ninow, Erich, Lehrer, Mühlenstr. 5W7.
Nirks, Alfr., Schmied, Kaugern. Str. 17.
Nirow, Andr. Jw.', Mech., Gertrudstr. 115W65.
— Kath. Jes.', Bmtn., Mühlenstr. 34aW2
Nischas, Bron., Schndr., Kathol. Str. 3
Nisikin, Chaim, Wraker, Mosk. St. 42
Nitz, Sim., Schuhm., Marienst.90, W.1
— Hirsch, Glaser, Revaler Str. 48W42
Nisselowitsch, Chaje, Hdlr., Moskaue Str. 75, W. 30.
— Joss., Holzhdlr., Uferstr. 7, W. 14
Nissen, Emeline, Hsbn., Suworowstr. 1
— Fritz, Schlosser, Fischerstr. 6.
Nitas, Jan, Schuhm., kl. Altonaerstr. 17
Nitawski, A., Frau, Mosk. Str. 98W17.
— Ak. Gawr.', Buchdr.-Bes., Gertrudstr. 14W11.
— Alex., Stuhlm., Moskauer Str. 185
— Gebr., Tischlerei, Moskauer Str. 185
— Nik., Mech., Bergstr. 36W1.
— S., Hsb., Bergstr. 36, Q. 1.
Nitin, Aug., Tschlr., Matthäist.57, W.1
Nitschenko, Rob., Drechsler, Bienenstr. 18
Nitzmann, Arn., Stallmstr., Krusenhöf Str. 1.
— Aug., Dw., Alexanderst. 28, W. 47
— Mart., Dw., Ritterst. 73a, W. 9.
— Pet., Portier, Martinshöf. Str. Salamander.
— Reinh., Geschäftsf., Alexanderstr. 2
Nitzsche, Friedr., Fotogr., Felliner Str.
— Math., Hausverw., Alexisstr. 7.
Njurka, Jgn., Kontorbmt., Reval. St.5
Niwinski, Alex., Bahnbmt., Ritterstr. 52
— Woiz. Mart.', Feldscher, Schreyenbusch 8, 17.
Nizewitsch, Lisa, Hsbn., Schreyenb. 1, 4
— Mik., Milchhdlr., Schreyenb. 1, 4.
Nizis, Ewald, Bäcker, Revaler Str. 54
Noack, Friedr., Wwe., Schiffsstr. 22.
Noah, Heinr., Amts-Bäckermstr., Mosk. Str. 84.
— Jul., Sattler, Goldinger Str. 11a.
— Kath., Wwe., Goldinger Str. 11a.
— Wilh., Reitlehrer, Goldingerstr. 11a.
Gesellschaft für Naphta-Industrie Gebrüder Nobel, 1. G., Petroleum, Ges. auf Anteilscheine in St. Petersburg, Bevollm. mit beschr. Vollm.: Richard Sommer-Horst, Thronfolgerboulev. 11, ☎ 601, Mühlgraben, ☎ 2137.
„Noblesse", Equipag.-Verm., Inh.: B. Porzycki, Nikolaistr. 19, ☎ 1677.
Nobreit, Karl Gottl.', Werkmstr., Ritterst. 147, W. 7.
— E., Wwe., Polotzker Str. 5, W. 4.
— Jul., Schlosser, Polotzker Str. 5.
Nochem, B., Kfm., Moskauer Str. 54
Nochum, Abr., Makler, Romanowstr. 14
Gebr. Nochumsohn. 2. G., Kleider, Inh.: Joseph Mendel Nochumsohn und Samuel Nochumsohn, Theaterboul. 10, ☎ 4556.
Nochumsohn, Jos., Mitinh. d. Firma Gebr. Nochumsohn, Newast.27, W.18
— Jos., Hdlr., Muckenholm. Str. 25.
— Phil., Hdlr., Schiffsstr. 14, W. 6.
— Sam., Mitinh. d. Firma Gebr. Nochumsohn, Newastr. 25, W. 2.
Nock, Feodor, Schuhm., Artilleriestr. 37
Nodelmann, Chaim, Schndr., Romanowstr. 125.
Noeckel, Arv., Hsb., Exped., Säulenstr. 47
— Eug., Privat., Säulenstr. 47, W. 3.
— H., Wwe., Buchhltrn., Nikolaist. 39
Nöhring, K., Mech., Artilleriestr. 33.
Noelting, Bertha, Schulvorst., Puschkinboul. 6W13.
Noemm, Bruno Joh.', Kontorbmt., Alexanderstr. 94W16.
Noemme, Joh., Maler, Sprenkstr. 43.

Wein- u. Austern-Stuben Basteiboulevard Nr. 2, Telephon Nr. 80. **Otto Schwarz.** **Wein-, Delikatessen- u. Cigarren-Lager** Basteiboulevard, Ecke der Kalkstrasse.

Nogaler, Korsethdl., Sünderstr. 1.
— J., Kfm., Johannisstr. 3, W. 5.
— J., Korsetthdl., Kalkstr. 15.
Nogobod, Otto, Zimmerm., alte Mitauer Str. 13.
Nogulewitz, K., Fuhrm., Revaler Str. 68.
Nohr, Jan, Schiffskapt., Dünamünd. Str. 7
Nohring, Wold., Hg., Münzstr. 3, W. 7.
Nojack, Heinr., Mstr., Popowstr. 7W2.
Noim, Schaja, Dentist, Moskauer Str. 33.
Nokaln, Karl Joh.', Hausv., Dampfstr. 100.
Nolcken, E. Baron, Techn. Bureau, Elisabethstr. 37, ☎ 1365.
— Marie, Baronin, Felliner Str. 3W5.
Nolde, A. Baron, vereid. Rechtsanwalt, Dir. d. Akt.-Ges. Rig. Papierfabriken, Bureau: Brauerstr. 12, wohnt Elisabethstr. 19, W. 8.
— Herm., Baron, Mühlenstr. 4, W. 7.
Noll, Joh. Joh.', Hg., Königsstr. 12W10.
— Konrad Louis', Prok. d. Firma Russ. Metallschlauch-Fabrik, Alexanderstr. 126, ☎ 2753.
Nollau, Friedr., Schuhm., Ebelshof. Str. 5
— Amalie, Frau, Gartenstr. 6.
— Friedr., Schlosser, Dünam. Str. 45.
— Joh., Dw., Ebelshöffsche Str. 5.
— Mart., Maurer, Ebelshöffsche Str. 5.
Nolle, Bernh., Arzt, Hebammenschule, Spr. 9—11 u. 5—6, Marienstr. 41, ☎ 3629.
— Joh., Zimmerm., Revaler Str. 45W7.
Nollenberg, Osk. Jak.', Versicher.-Bmt., Mühlenstr. 55W11.
Nollendorff, Joh., Mehlhdl., Rumpenhöffsche Str. 27.
— Fritz, Schaffn., Matthäistr. 104, W. 3.
Nolte, Lina, Näht., Zeisigstr. 4.
Nolting, Rud., Korresp., Packhausstr. 3.
Nominko, Friedr., Milit.-Arzt, Waffenstr. 9W4.
Nopree, Alex., Bmt., Mittelstr. 4W26.
— Emma, Wwe., Säulenstr. 35, W. 3.
Norberg, Wold. Mich.', GS, Zollbmt., Hafendamm.
— Jak. Rud.', Hg., Duntenhöffsche Str. 36
Norblin, Gebrüder Buch & Th. Werner in Warschau, 2. G., Alfenidewaaren, Akt.-Gesellsch. in Warschau, Bevollm. Ed. Jaskulowsky, Kalkstr. 18, ☎ 5060
Nord, Erna, Oberin im Kinderhospital, Mitauer Ch. 23.
— Eug., Student, Säulenstr. 49aW37.
— Jul. L., Buchhltr., Karolinenstr. 34.
— Karl, Vorarb., Dünamünd. Str. 32.
— Nik. Jul.', Architekt, Elisabethstr. 14. ☎ 5456.
Vereinigte Staaten von Nord-Amerika, Konsulat, Zollstr. 4, ☎ 4980.
Nordeckshöf. Freiw. Feuerwehr, Stationen: Bullensche Str. 18, ☎ 3221 u. Dünamünd. Str. 28, ☎ 3406.
v. Nordhausen, El., Hdlrn., Theaterstr. 7.
Nordhausen, Rob., Rohrleger, Sternstr. 3W5.
Nordische Bank. Sieh Russisch-Asiatische Bank.
Der Nordische Klub, Kalkstr. 12W6.
„Nordlicht", Antialkoholverein, Mühlgr.
Nordische Dampfschiffsgesellsch., A.-Ges., Verwaltung in St. Petersburg, Leiter d. Rig. Filiale: Otto Eskildsen, Kontor: Sandstr. 15, ☎ 2331 u. 1231, Speicher: Schiffsstr. 19/21, ☎ 2904.

Nordische Gesellschaft gegenseitigen Kredits, 1. G., Sandstr. 11/13, im eigenen Hause, ☎ 5701.
Direktore:
Dr. B. Meyer.
S. Gurewitsch.
J. Landau.
E. Schalit.
M. Silpert.
Geschäftsführer:
M. Antik.
☎ 3736 Bureau.
☎ 3756 Direktion.
Nordmann, Alex. Rob.', Kontorbmtn., Romanowstr. 41, W. 7.
— Aug., Fleischer, Friedensstr. 31.
— Aug., Hg., Karolinenstr. 23, W. 7.
— Elis., Wwe., Romanowstr. 41, W. 7.
— Emil, Prok. d. Firma C. W. Hesse, Schwartzenhöf. Str. 14W13.
— Jos., Töpfer, Helenenstr. 23, W. 14.
— Karl, Schndr., Petersb. Ch. 105, W. 5.
— Kristj., Werkmstr., Karolinenstr. 38W2
— Minna, Wwe., Schlocksche Str. 20.
— Nat., Wwe., Matthäistr. 18W43.
— Wilh., Lehrer, Karolinenstr. 7W52.
— Wilh., Töpfer, Katholische Str. 54.
Nordmeyer, Johanna, Hsbn., Bäckerei, Mühlgrabener Str. 14.
Nordmund, Pet., Schlosser, Petersburger Ch. 4W80.
Nordquist, E., Wwe., Romanowstr. 42W5.
Noreet, Mart. Mart.', Materialverw., Spargelstr. 5W6.
Noreikas, Stanisl., Dw., Mühlenstr. 90.
Noreikis, Stan., Masch.-Schreib., Mühlenstr. 90W11.
v. Noreiko, Alex., Rentn., Schützenstr. 15.
— K. J., Kanzleibmt., Schützenstr. 15.
Noreiko, Jos., Ankern., Adolfstr. 5W28.
— Franz, Töpfer, Pauluccistr. 11, W. 22
— Jw., Bierhdl., Katholische Str. 34.
— Jw., Former, Pernauer Str. 22.
— K., Schlosser, Säulenstr. 115, W. 24.
— Kas., Auff., Torgelsche Str. 10.
— Kas., Frisör, Altonaer Str. 24.
— Kas., Fuhrm., Marienstr. 108W14.
— Oss., Hg., Wendensche Str. 37, W. 17.
— Pet., Frisiersalon, Sadownikowstr. 12.
— Ros., Wäsch., Artilleriestr. 63W17.
— Stan., Kellner, Gertrudst. 123W14.
— Stan., Klempnermstr., Alexanderstr. 143
Norenberg, Bruno Nik.', Klarirer, Gertrudstr. 19/21.
— Jda, Frl., Schmiedestr. 9, W. 5.
— Joh., SR-Wwe., Elisabethstr. 101.
— Kath., Hsbn., Fruchtstr. 7, W. 1.
— M., Frl., Schmiedestr. 9, W. 15.
— Nora, Lehrerin, Zeltstr. 1a.
— Paul Nik.', Korresp., Nikolaistr. 72.
— Theoph., Wwe., Vorst. im Stadt-Siechenh., Zelstr. 1a.
— Wilh. Nik.', Hg., Steinstr. 20.
Noret, Pet., Fuhrm., Wolmar. Str. 43.
Norgel, Ant., Dw., Sandstr. 20, Q. 15.
Norgello, Kas., Fuhrm., Wenden. Str. 37
Noring, Andr., Pächter d. Gärtnerei v. Heinr. Goegginger, Nikolaistr. 65, ☎ 3718.
— Jan, Hsb., Rodenpois. Str. 49.
Norit, Ed., Schuhm., Kirchenstr. 4a.
Norkewitsch, Kas., Dw., Gertrudstr. 22.
Norkus, Oss., Dw., Schloßstr. 20W8.
Norkusch, Jos., Maler, Ludwigstr. 2W33.
Normann, Emma, Wwe., Theaterstr. 12.
— Amalie, Wwe., Dorotheenstr. 5a.
— Axel, Dentist, Sprechst. Sünderstr. 10, wohnt Lagerstr. 56.

— Marie, Schndrn., Twersche Str. 1W8
— Mary, Lehrerin der englischen Sprache, Theaterstr. 12, W. 4.
Normetz, Karl, Stadtbmt., Säulenstr. 8.
North, Heinr., Tschlr., Matthäistr. 145.
Norwegisches Konsulat, geöffnet 10—2, Jakobsstr. 18.
Norweiß, Jos., Dw., Kirchenstr. 20W3.
Norwell, F., Schlosser, Schreyenb. 2, 13.
— Hedw., Wwe., Alexanderstr. 194.
— Pet., Schmied, Talstr. 5W7.
— Ros., Bürgermstr.-Wwe., Alexanderstr. 194, W. 5.
Norwesch, Jw., Tschlr., alte Mit. Str. 40
Norwill, Pet., Lackirer, Talstr. 5. W. 19.
Norwitsch, Paw., Gerber, Dachsstr. 2.
Noschin, Wlad. Alex.', SR, Chefgeh. d. Domän. Verw., Romanowstr. 35W7.
Nosdrin, Wlad. Ant.', Bahnbmt., Gut Lindenruh.
Noskejew, Nik., Bahnassist., Schienenstr., Stationsgebäude.
Noskow, Mich. Nik.', TR, Unters.-Richter, Albertstr. 12, ☎ 4577.
— Anna, Wwe., Doblensche Str. 7.
— Jw., Schlosser, Palissadenstr. 13W35.
Nosstowsky, Stan. R., SR, Geschäftsführer d. Bez.-Akziseverw., Bäckereistr. 10.
Nossow, Mal., Wwe., Jarosl. Str. 57.
Notarius, Pin., Hdlr., Mosk. Str. 42.
— Z., Hdlrn., Sadownikowstr. 17.
Nothau, C., Buchhltr., Nikolaistr. 11.
— Eug. Karlow.', Techn., Romanowstr. 62
— Joh. Karl', Frl., 1. Weidendamm 5.
Nothnagel, Hel., Frau, Oberin im Magdalenenasyl, Margaretenstr. 1.
Notow, Joh., Zugf., Steinstr. 12, W. 1.
— J. N., Zahnarzt, Suworowstr. 2W5.
Nowak, Karl Joh.', Jng., Alexanderstr. 152W12.
Nowakow, Serg. Jw.', SR, Gefängnis-Jnsp., Ehrenfriedensr., Schulenstr. 13, W4, ☎ 2679.
Nowakowski, Norb., Polizeibmt., Helenenstr. 23W8.
Nowanitzki, Bert., Hsb., Flußpol.-Bmt., Mühlgrab. Ufer.
Nowatneek, Charl., Frau, Dorotheenst. 26
Nowik, Jw., Fabrikbmt., Palissadenstr. 13
— Ester, Schndrn., Sadownikowstr. 17.
— Mich., Bahnbmt., Palissadenstr. 13W4
— Scholom, Hdlr., Smolensker Str. 4W6
— Wass., Hdlr., Mosk. Str. 109W29.
A. W. Nowikow, 2. G., Thonwaren, Jnh.: Alex. Wlad.' Nowikow, Fabrik: Mosk. Str. 257, Verkauf: Dünamarkt.
J. J. Nowikow, 2. G., Manufakturw., Schiffsprovision und Bettfedern, Jnh.: Jwan Jwanow Nowikow, Kämmereistr. 6.
Nowikow, Alex. Wlad.', Jnh. d. Firma A. W. Nowikow, Mosk. Str. 257.
— Zeichner, Jaroslaw. Str. 65W1.
— Anna, Hsb., Steinstr. 13, Q. 1.
— Georg Wass.', Hg., Kurmanowstr. 16.
— Grig., Zimm., Witebsker Str. 16, W. 3.
— J., Teehaus, Katholische Str. 42.
— Jef., Masch., Jaroslaw. Str. 30.
— Jewd., Frl., Dünaburger Str. 5.
— Jlja Jw.', Fabrikbmt., Gertrudstr. 2.
— Jw., Bmt., Mosk. Str. 255W9.
— Jw., Hg., Mitauer Ch. 38.
— Jw., Kfm., Stallstr. 1, W. 7.
— Jw., Kfm., Hsb., Mühlenstr. 98W1.
— Jw. Jw.', Jnh. d. Firma J. J. Nowikow, Schulenstr. 14, W. 11.
— Konst., Maler, Segelstr. 25.
— Konst., Tschlr., Kostroma. Str. 4W2.

Karl Grünberg, Die besten Gummireifen der Welt.
Matthäistr. № 54, im eigenen Hause.
Telephon № 2402.

Nur importierte Weine in grösster Auswahl.

— L., Hdlr., Schaalstr. 4, W. 5.
— Leon Jak.', Zollbmt., Bergstr. 13 W 1.
— Matw. Gawr.', Bahnbmt., Mühlenstr. 26W6.
— Mich. Mich.', Werkmstr., Walzwerkst. 3
— N., Teehaus, Dünaburger Str. 15.
— N. S., KR, Glied d. Bez.-Ger., Newastr. 9.
— Nik., Hsb., Bergstr. 13, Q. 1.
— Paul, Geschäftsf., Gertrudstr. 24W28.
— Paw., Lieutn., Moskauer Str. 65.
— Pet. Wass.', Kontorbmt., Kurmanowstr. 16W14.
— Prask., Hsbn., Mosk. Str. 65, W. 1.
— Th., Zimmerm., Marienstr. 142.
— Wera, Postbmtn., Mosk. Str. 18W1.
Nowikow-Baranow, Iw., Bahnbmt., kl. Palissadenstr. 10, W. 23.
v. Nowitzki, Val., Blumenhdl. „Flora", Alexanderstr. 13, ☎ 5462.
— Valerian, Techn., Alexanderstr. 13W11

A. Nowitzki, 2. G., Traktör, Inh.: Adam Nowitzki, Marienstr. 37, ☎ 4407
Nowitzki, Adam, Inh. d. Firma A. Nowitzki, Marienstr. 37W4.
— A. A., SR, Chef d. Post- u. Telegr.-Bez., Theaterboul. 15, ☎ 281.
— Alex., Hg., Mittelstr. 3W2.
— Alex., Hg., Wenden. Str. 11W21.
— Alfr., Bmt., Alexanderstr. 154W3.
— Anela, Wwe., Wilnasche Str. 12.
— Ant., Böttcher, Grenzstr. 28.
— Ant., Feilenh., Invalidenstr. 2.
— Elise, Lehrers-Wwe., Alexanderstr. 50.
— Ester, Wwe., Turgenjewstr. 17W4.
— Fab., Bmt., Mosk. St. 109, W 5.
— Franz, Frisirsalon, Kalnez. St. 121.
— Franz., Frl., Romanowstr. 77W19.
— Jeg., Zimmerm., Bauskesche Str. 66.
— Iw., Auff., Brückenstr. 20W14.
— Iw., Bahnbmt., Kathol. Str. 52W3.
— K., Maler, Romanowstr. 118, W. 71.
— Leibe, Hdlr., Turgenjewstr. 17, Q. 3.
— Mar., Wwe., Weißenhöfsche St. 6.
— Mart., Frisör, Mühlenstr. 103W10.
— Minna, Hdlrn., Gertrudst. 50, W 5.
— O., Schuhm., Sadownikowstr. 18W36.
— Oss., Schlosser, Wilnasche Str. 9.
— Tob., Tschlrmstr., Jaroslaw. Str. 76.
Nowkunski, Gawr., Bmt., Luisenst. 3.
Nowogrodski, Adam, Elektrot., Dampfstr. 49W2.
— Ilarion, Tschlr., Popowst. 3a, W 31.
Nowokrjepowski, Al. N., KR, Akzisebmt., Albertstr. 2, W. 2.
Nowokrupski, Mowscha, Schndr., Gertrudstr. 115W44.
Nowolinski, Iw., Friseur, Mosk. Str. 130a
Nowogradski, P., Bahnbmt., Dünaburger Str. 55W10.
Nowoprutzki, A., Zunahtm., Romanowst. 118.
Nowosadek, Emil, Hg., Suworowstr. 43.
Nowoschenetz, N., Bmt., Palissadenstr. 14
Nowoschinsky, Matth., Hdlr., Palissadenstr. 23.
Nowoselitz, Thoph., Masch., Ebelsh. St. 9b
Nowoselsky, Jak., Hg., Peterholm. Str. 7.
Nowosolok, Ch., Schndr., Dünab. Str. 34.
Nowosselow, J. D., Lehrer, Albertstr. 12. ☎ 5071.
— Alex., Hsb., Maxenstr. 12.
Nowosselsky, A. F., Oberstleutn., Marienst. 112, W 2.

J. Nubian, 2. G., Kolonialw., Inh.: Johannes Nubian, Alexanderst. 28, ☎ 2256.
Nubian, Joh., Inh. der Firma J. Nubian, Alexanderstr. 34, W. 13.
— Osk. Hans', Hg., Säulenst. 75, W 12.
— Rosalie, Hebamme, Alexanderstr. 34W13
Nudelmann, S. M., Ing.-Archit., Gertrudst. 2, W 8, ☎ 5024.
Nüchternheitsverein, Evangel., Brunnenst. 13. Andere derartige Vereine sieh Register Seite 2.
Nukke, Adam, Gärtner, Gartenstr. 2.
— Mart., Kirchhofsauff., Hamannstr. 4.
— Paul, Techn., Gartenst. 2.
Nuksch, M., Frl., Säulenstr. 49a.
— Mart. Aug.', Architekt, Thronfolgerboul. 17W1
Null, Theod., Ing., Felliner Str. 1.
Nunau, Sim., Schmiedewerkst, Petersb. Ch. 127.
Nurik, Nasar, Schuhm., Dünaburger Str. 20W8.
Nurkiewitsch, Ed. Franz', Spinnmstr., Windst. 16, W 7.
Nurkus, Jan, Dw., Säulenstr. 62W15.
Nurm, Gust., Ing., Elisabethstr. 67.
Nurok, Joss., Hdlr., Mosk. Str. 97.
— Chaim, Makler, Sprenkstr. 35W21.
— Jank., Hdlr., Revaler Str. 28W81.
Nurscha, Sim., Maler, Marienst. 17 W 16
Nus, Arv., Organist an d. Jakobikirche, Brunnenst. 2.
— Karol., Wwe., Samsonstr. Villa Gersdorff.

Eduard Nuss, 2. G., Automat Roland, Kaufstr. 22.
Nuß, Ed., Hg., Kalnezeemsche St. 5.
— Hans, Schlosser, Helenenstr. 14, Q. 6
— Osk., Buchhltr., Alexanderst. 125 W 19
Nußbaum, Andr., Brauer, Marienstr. 89
— Th., Auff., Bäckereistr. 10W32.
Nußberg, Jak., Hdlr., Revaler Str. 56
Nutow, Wlad., Frisörgesch., kl. Lagerstr. 19.
— Soph., Frau, Ritterst. 64, W 9.
Nutowz, Joh., Hsb., Amts-Goldschmiede-Mstr., Mühlenstr. 31, W. 9.
— Nik. Georg', Bankbote, Königsstr. 11.
— Jos. Ad.', Zollbmt., Hasenholmsche Str. 10W3.
— Rich. Joh.', Kontorbmt., Alexanderst. 153
Nyenstädts Wittwenkonvent, Schmiedestr. 36 Sieh Register Seite 2.
Obat, Pet., Schlosser, Artilleriestr. 68.

Elja Obeler, 2. G., Handelsverm., Industriestr. 3.
Obeler, Elja, Inh. d. Firma Elja Obeler, Industriestr. 3W6.
— Hirsch, Hdlr., Smolensker Str. 6W3.
— Jank., Hdlr., Moskauer Str. 51, W. 27
— Max, Waschanst., Mosk. Str. 48, Annahme Schloßstr. 20W1, ☎ 5646
— Meyer, Hdlr., Moskauer Str. 54.
Obelneek, Dav., Färber, Altstr. 7.
Oberbauernrichter d. 1. Bez., Kurmanowstr. 28W4.

Carl Oberg, 2. G., Musikinstr., Inh.: Carl Oberg, Weberstr. 12, ☎ 3196.

Paul Oberg, 1. G., Manuf.-Waaren, Inh.: Wilh. Oberg, Prok.: Heinrich Peßler, Pferdestr. 25, ☎ 2456.
Oberg, Ad., Kfm., Schlocksche Str. 7.
— Anna, Wwe., Gerberstr. 8W1.
— Karl, Inh. d. Firma Karl Oberg, Newastr. 15W6.
— Leont., Kfm.-Wwe., Nikolaist. 53 W 15.
— Wilh. Paul', Inh. d. Firma Paul Oberg, Newastr. 13W9, ☎ 3220.
Oberländer, Alex., Schuhm., Alexanderstr. 88W29.
— Sim., Schuhm., Alexanderstr. 88W29
Oberlandschulbehörde, Kanzl. i: Kaisergartenstr. 4.
Obermüller, Adrian, Brückenkontrol., Katholische Str. 24W5.
— Th., Schuhm., Dorpater Str. 82W10
Oberst, J. K., Tschlr., Färberstr. 10.
Obert, Ed., Schlosser, Alexanderstr. 151
— Antonie, Schützenstr. 5W23.
— Jul., Schmied, Alexisstr. 4W4a.
Obischew, Andr., Hsb., Tulasche Str. 6.
Oblatschinski, Kas., Schndr., Suworowstr. 85.
Obolenski, Nik. Iw.', Inspekt.-Geh. an Geistl. Seminar u. Bibliothekar, Puschkinboul. 9.
Obolewitz, Marx, Auff., Alexanderstr. 6
Obram, Frl., Erna Alex.', Kassir., Jakobsst. 10.
Obuchowitsch, Ed. Ign.', Bahnbmt., Kemmernsche Str. 4W3.
Obuchowsky, Iw. Stan.', SR, ehemal. Steuerinsp., Mühlenst. 55, W 9.
— Dmitri, Revierauff., Matthäist. 82W6.
Obulewitsch, Kas., Fuhrm., Revaler St. 63
Obuschow, Alex., Schlosser, Jaroslaw Str. 61W2.
Ochmann, Leo, Bäcker, Mühlgrabener Str. 14.
Odazki, M., Kol.-Hdl., Gertrudstr. 39W2
Odeiko, Joh., Werkmstr., Petersb. Ch. 4
Oderbach, Elise, Frau, kl. Schmiedest. 1W1
„Odessa", Restaurat., Schwarzhäupterstr. 5
Odesser, Mary, Wwe., Marienstr. 37W9.
Odin, Anna, Schndrn., Gertrudstr. 65W4
— Adam, Diener, Artilleriestr. 11.
— Ans, Dw., Säulenstr. 26, W. 8.
— Geddert, Privat-Handelsschule, Mar. str. 5.
— Jak., Dw., Moskauer Str. 163, W. 15.
— Jan, Dw., Sprenkstr. 53W5.
— Jan, Dw., Wendensche Str. 7, W. 17.
— Jan, Maurer, Mitauer Ch. 18.
— Karl, Maler, Elisabethstr. 15, W. 8
— Karol., Wwe., Pokrowstr. 18W15.
— Lina, Wwe., Adlerstr. 20, W. 23.
— Rob., Bierhdl., Schützenstr. 19.
— Theod., Dw., Albertstr. 12W21.
Odinetz, Oss., Fuhrm., Theresenst. 4W4.
— Kas., Bahnbmt., kl. Palissadenstr. 6.
Odomanis, Barb., Frau, alte Mit. St. 33
Odsing, Alfr. Jes.', Hg., Dorotheenstr. 27
— Aug., Hg., Talsen. Str. 12W3.
— Marie, Bierhdl., kl. Königsstr. 11.
Odyniec, Malw., Dr.-Wwe., Mühlenst. 3
Der „Oeconom", Redaktion: Buchdruckerei E. Plates, kl. Münzst. 18.

A. Oehlrich & Co., 1. G., Mineralöl- und Petroleum-Raffinerie, Kommand.-Gesellsch., offene Gesellsch.: Friedr. Kirstein, Oskar Hillert, Dr. F. M. Bach und Knud Hornemann, Prok.: Rich. Lyra, Herrenstr. 2, ☎ 181 und 5260. Fabrik: Seest. 10, ☎ 186. Fabrikniederlage Spezialpetroleum Baltic, Herrenstr. 21, ☎ 2336.
Oehme, Karl, Hsb., Kalnez. Str. 111.
Oehmke, Hel., Frau, Marienstr. 79.
Oehrn. Sieh auch Oern.
— Gust., ehemaliger General-Superintendent v. Livl., Zentralauskunftsstelle d. deutschen Armenpfl., Spr. 10—2, Albertstr. 13, W. 8, ☎ 3848.
— Hel., Fabrikbmtn., Kaisergartenstr. 6a.
— Jos., Wwe., Kaisergartenstr. 6a, W. 20
Oekonomie-Amt, Königsstr. 5.
☎ 1023 Buchhaltung und Kasse.
☎ 1027 Steuerkasse.

Karl Grünberg, Matthäistr. № 54, im eigenen Hause. Telephon № 2402. Die besten Gummireifen der Welt.

Ch. Jürgensohn, Weingrosshandlung, Wallstr. Nr. 20. Telephon Nr. 106.

Oekonomische Gesellschaft der Hausbesitzer.
Gildenplatz 4, parterre.
Telefon 2310.
Immobilien Ver- u. Ankauf.
Lager von Tapeten u. div. Materialien.

Oekonomische Gesellschaft der Hausbesitzer, Gildenplatz 4, ☎ 2310, Geschäftsführer: Erhard Tschunker.
Oekonomische Gesellsch. für Handel und Gewerbe J. Bisseneek u. Co., Königsst. 27, ☎ 5291.
Oekonomische Gesellsch. Lettischer Landw., Verw. u. Hauptlager: Königsstr. 29, ☎ 1379.
Gesellschaft für Oelindustrie Grünerwald & Richter, 2. G., Kommand.-Gesellsch., offene Gesellsch.: cand. chem. Aug. Grünerwald und Dr. phil. Otto Richter, 2. Weidendamm 24, ☎ 2623.
Landwirtschaftliches Vermittelungs-Bureau Baron L. Oelsen, 2. G., Inh.: Leo Baron Oelsen, Gertrudstr. 23, ☎ 1159.
Oelsen, Ernst Baron, Jakobsst. 26, W 2, ☎ 3910.
— Leo, Baron, Inh. d. Firma Leo Baron Oelsen, Gertrudstr. 23W1.
Oelzner, Karl, Direktor der Firma Rig. Draht-Industrie, Dünamünd. Str. 22, ☎ 1813.
Oern. Sieh auch Oehrn.
v. Oern, Alex., WSR-Wwe., Mühlenstr. 52
— Luise, SR-Wwe., Lagerst. 23.
— Marta, Frl., Bmtn., Albertst.9, W 10.
— Mary, Frl., Mühlenstr. 52, W. 2.
— Nik., Oberlehrer, Schulenstr. 25, W. 10.
— Th. Alex., Oberlehrer, Mühlenstr. 2. ☎ 4474.
Oerthling, Wilh., Buchhltr., Säulenst. 33.
v. Oertzen, Erich, Prof. d. Russ. Bank für auswärt. Handel, Rigaer Filiale, Nikolaist. 27, W 19, ☎ 821.
J. Oestberg, vorm. Julius Herrmann, 2. G., Modew., Inh.: Joh. Oestberg, Scheunenstr. 8, ☎ 3089.
Oestberg, Joh., Inh. d. Firma J. Oestberg, kl. Münzstr. 2.
Oesterling, Jan, Hsb., Bierhdlr., Rodenpoiser St. 50.
— Karl, Bahnbmt., Ritterstr. 151W12.
Oesterreich-Ungar. Konsulat, Jakobsst. 16, ☎ 358.
Oettli, Emil Joh.', Ing., Dir. d. Russ. Allgem. Elektr.-Ges., Schulenstr. 3, ☎ 3591.
Off, Jos., Hsb., kl. Palissadenstr. 15.
Offe, Karl, Weberstr. 8W8.
— Marie, Schndrn., Altstadt 2, W. 4.
— Olga, Wwe., Todlebenboul. 9, W. 2.
— Thom., Bmt., Alexanderstr. 146, Q. 3.
Offenberg, Emmerich, Baron, Alexanderstr. 36W9.
— Pet. Joh.', Generalmajor a. D., Kaiserl. Stallmeister, Alexanderstr. 36W9, ☎ 59.
Offiziers-Klub d. 29. Artill.-Brigade, Revaler Str. 57.
Offiziers-Klub d. 115. Wjäsmaschen Inf.-Reg., Kasernenstr. 3, ☎ 3230.

Offmann, J., Buchb., Schwimmstr. 20.
Ofrath, K., Bahnbmt., Mühlenstr. 111.
Oga, Krisch, Tischlerei, Alexanderstr. 176.
Ogendorff, Wilh., Bmt., Muckenh.Str.29.
Ogint, Stan., Schlosser, Talsen. Str. 21.
— Fadei, Dw., Gertrudstr. 62W60.
Oginz, A., Blumenhdl., kl. Sünderstr. 1, ☎ 4505, Wohn.: Schiffsst. 26, W 15.
Ogle, Wilh., Hsb., kl. Bullensche Str. 7.
Ogleneek, Joh., Walzer, Pokrowstr. 11.
Oglewitz, R., Bierhdl., Kalnezeemsche Str. 109.
— Nik., Werkmstr., Hsb., Salwen. Str.4
Ogrin, Jan, Dw., Herrenstr. 2, W. 3.
— Jan, Schuhm., Petersb. Ch. 27W10.
— Joh., Bürodiener, Kirchenstr. 31W13.
— Jul., Dw., Münzstr. 11, W. 6.
Ogrodnitschewski, Iw. Jewf.', Bahnbmt., Mühlenst. 115, W 7.
Ogull, Heinr., ehem. Bahnbmt., Altonaer St. 15.
Ogurski, Friedr., Bmt., Suworowst. 80.
— J., Büreaubmt., Dorpater Str. 56.
— Karl, Bahnbmt., Dorpater St. 56.
Ohde, Marie, Hsb., Schreyenbusch 1, 9.
Ohl, Jul., Hg., Revaler St. 77, W 12.
Ohla, Aug., Schmied, Schulenst. 38 W 4.
— Krisch, Tschlr., Schulenst. 38, W 4.
Ohlhaber, Georg, Korresp., Lagerst. 47.
— Karl, Friseur, Kirchhofsstr. 14.
Ohlin, Joh., Schuhm., Wenden. Str. 33.
— A. O., Exped., Mittelstr. 5W3.
— Joh., Revaler Str. 35W18.
— Lihbe, Wwe., Duntenhof. Str. 44.
— Pet., Tschlr., Rabenstr. 9, W. 24.
— Wold., Bmt., Mosk. Str. 241W2.
Ohling, Wold., Hg., Elisabethstr. 89W5.
Ohlsen, Anna u. Wilh., Frl., Alexanderst. 28, W 37.
Ohlson, E., Frl., Turnlehr., Elisabethstr. 9W5.
Ohlup, Karl, Vorarb., Bienenstr. 1.
Ohmann, Elis., Frl., Felliner St. 2a.
Ohr, Ed., Schuhm., Gertrudstr. 40W16.
Ohrberg, Ed. Karl', Techn., Leiter der Fabrik „Ressort", Kalnezeem. Str.37.
— J., Schlosser, Revaler Str. 82W12.
— Mart., Schlosser, Wolmar. St. 37 W 3.
— Theod., Schmied, Petersb. Ch. 42W2.
Ohre, Ed., Diener, Marienstr. 17W16.
— M., Wwe., Katholische Str. 13W9.
Ohrmann. Sieh Ormann.
Ohs. Sieh auch Ohß.
— Ad., Amtsbote, Ernestinenstr. 15W2.
— Bernh., Koch, Thronfolgerboul. 1W7.
— Grete, Korsetthdl., Alexanderst. 23.
— Jak., Former, Bischofstr. 1, W. 20.
— Jak., Schlosser, Adlerstr. 8, W. 11.
— Jan, Maurer, Muckenholmst. 33, W 1.
— Jan, Töpfer, Nußstr. 10.
— Jan, Zimm., Fuhrmannsstr. 39.
— Karoline, Hsb., Doblensche Str. 5.
— Lihbe, Wwe., Bauskesche Str. 74.
— Mich., Schlosser, Pleskauer Str. 6.
Ohsch. Sieh auch Osch.
— Dor., Schndrn., Säulenstr. 53, W. 20
— Joh., Oberwärter, Duntenhöf. Str. 16.
— Joh., Zollwächter, Artilleriest. 23.
— Pet., Tschlr., Rodenpoiser Str. 15W33
Ohschin, Ed., Dw., Elisabethstr. 27.
Ohse, Anna, Hsbn., Alexisstr. 2.
— Aug., Schlosser, Talsensche Str. 7.
— G., Frisier-Salon, Scheunenstr. 11. Wohn.: Lagerstr. 60, W. 6.
— Georg, Ingeniörstr. 1W7.
— Jak., Hsb., Schreyenbusch 1, 46.
— Jan, Hsb., Ehstenstr. 6, Q. 1.
— Jeannot, Kol.-Hdl., Steinstr. 3.

— Krist., Wäsch., Lagerst. 60, W 6.
— Wilh., Kupferschm., Wiesenstr. 4W14.
Ohsis, Jan, Tschlr., Pionirstr. 7W42.
Ohsit, J., Schlachth.-Bmt., Friedensstr. 8
Ohsol. Sieh auch Osol.
— Arv., Pokrowst. 22, W 15.
— Friedr., Bmt., Kirchenstr. 35, W. 11.
— Karl Adam', Exped., Färberstr. 15.
— Paula Reinh.', Kontorbmtn., Wolmarsche Str. 19.
Heinr. Friedr. Ohsolin, 2. G., Getränke, Mühlenstr. 84.
K. Ohsolin, 2. G., Trakteur, Inh.: Krist. Plikfis, gen. Ohsolin, Marienstr. 21a.
P. Ohsolin, 2. G., Särge, Inh.: Pet. Ohsolin, Alexanderst. 97.
Ohsolin. Sieh auch Osolin.
— A., Feldscher, Schlocksche Str. 69W3.
— Alb., Hg., Matthäist. 19, W 2.
— Ernst, Hsb., Präs. Dir. d. 1. Ueberdün. Spar- u. Vorsch.-Ges., Stadtverordn., Dorotheenst. 10, W 1.
— Jan Indr.', Portier, Alexanderstr. 153
R. Ch. Ohsoling, 2. G., Rahmen-Leistenfabrik, Inh.: Rob. Ohsoling, Alexanderst. 24.
Ohsoling, Alex., Bevollm. d. Grammofon-Ltd., Säulenstr. 18W20, ☎ 2845.
— Alfr. Jak.', Fabrikbmt., Baumwoll.-Manuf., Strasdenhof.
— Arv., Hg., Theaterstr. 1W9.
— Ella, Bürobmtn., Laubst. 23a, W 1.
— Jak., Schiffskapt., Hsb., Laubst. 23.
— James Mart.', Hg., Theaterstr. 1W9.
— Joh., Drahtweberei, Mühlenstr. 70, ☎ 2729.
— Joh., Butterhdl. „Alfa", Architektenstr. 1, ☎ 1678.
— Joh. Georg', Fabrikbmt., 1. Weidendamm 1, W. 25.
— Jur, Böttchermstr., alte Mit. Str. 21.
— Karl Karl', Hg., Dünamünd. Str. 63
— Kath., Wwe., Theaterstr. 1W9.
— Mich., Hsb., Alexanderstr. 117.
— Rob., Hsb., Inh. d. Firma R. Ch. Ohsoling, Michaelstr. 1.
Ohß. Sieh auch Ohs.
— Karl, Hg., Matthäistr. 54W20.
— Lisette, Wwe., Matthäistr. 54W20.
— Mart., Mitinh. d. Firmen A. Jaunsem und J. Bergmann u. Ko., Suworowstr. 21W1.
Ohst, Ad. Wilh.', Küfer, Kirchenstr. 27W1
Oja, Jan, Schndr., Thronfolgerboul. 27.
— Wold., Tschlrmstr., Alexanderst. 124.
Ojas, Georg, Vergolder, kl. Altonaerstr. 7.
— Anna Georg', Frl., kl. Altonaer Str. 7
Oidermann, Aug., Schlosser, Wassenstr. 14
Ojert, Joh., Dw., Schaulensche Str. 8.
Oinas, Ant., Bmt., kl. Altonaer Str. 18.
Okatow, A., Postbmt., Marienstr. 110W55
— Wass., Kommiss., Marienstr. 110W55.
Okmian, Jankel, Klempnerei, Sprenkstr. 33, W. 17.
— Klara, Zahnarzt, Spr. 9—1 und 4 bis 7, Alexanderstr. 94, W. 1.
— Leo, Hg., Romanowst. 36, W 17.
Oknow, Leonid Wass.', SR, stellvertr. Insp. d. Alexandergymnas., Suworowstr. 1.
Okolo-Kulak, Nik. Adam.', kr, Ing.-Mech., Bahnbmt., Elisabethstr. 75W3, ☎ 9152.
Okolowitsch, W. St., Stabskapt., Revaler Str. 32W16.
Okonowitz, Pel., Wäsch., Dünaburger Str. 39W9.

Karl Grünberg, Die besten Gummireifen der Welt.
Matthäistr. № 54, im eigenen Hause.
Telephon № 2402

Eigene Filialen: Mühlenstr., Ecke der Suworowstr., Tel. 325. Hagensberg, Waldstr. 4a, Tel. 3950.
Weberstrasse, Ecke der Altstadt, Tel. 1569. Mitauer Chaussee 12, Tel. 3055.

Karl Grünberg, Matthäistr. № 54, im eigenen Hause. Telephon № 2402. Die besten Gummireifen der Welt.

Okopnik, Olga Anat.', Bahnbmtn., Schulenstr. 25, W. 20.
Oksa, Joh., Schndr., Klosterstr. 17.
Okulow, Hel., Stabskapt.-Wwe., Gertrudstr. 6W4.
Okulski, Ram., Frisör-Amtsmstr., Gesch.: Alexanderstr. 12, Wohn.: Alexanderstr. 34W22.

N. A. Okunew, 2. G., Materialwaren, Inh.: Nikolai, Alexander u. Konstantin Okunew, Alexanderstr. 102.
Okunew, Alex., Hg., Mühlenst. 3a W 16.
— Alex., Kfm.-Wwe., Wallstr. 24W9.
— Ilja Mich.', Generalmajor, Mittelstr. 10W4.
— Iw., Holzhdlr., Gertrudst. 46, W 9.
— Nik. N., Mitinh. d. Firma N. A. Okunew, Alexanderstr. 102.
— Olga, geb. Hermann, Kontorbmtn., Mühlenst. 3a, W 16.
Okunowitsch, P., Bmt., Dünaburgerstr. 39
Okuschko, L. F., Priv.-Rechtsanw., Newast. 15, W 8, ☎ 3852.
— Okuschko, Rob., Stellm., Wendensche Str. 3W15.
Olaschewski, Wass., Kirchenwächter, Turgenjewstr. 21.
Olaw, W., Handelsschule für Knaben u. Mädchen, Marienstr. 26.
— Wilh., Schulvorst., Marienst. 26.
Olberg, Indr., Priv., Kurische Str. 5.
Olchowski, Georg, Vorarb., Alexisstr. 3.
— W., Zimmerm., kl. Palissadenstr. 19W5.
Oldenburg, Heinr. Joh.', Ing., Gertrudstr. 14.
— Rob., Hsb., Kaisergartenst. 10 u. 14.
Olechna, Iw., Dw., Gertrudstr. 89.
Olechneiko, Lehrer, Marienstr. 29.
Olechnowitsch, Jul., Hsb., Fuhrm., Pernauer St. 14, W 15.
— Ludw., Fabrikauff., Dampfbootstr. 4.
— N., Bahnbmt., Sprenkstr. 23b, W. 8.
— Oss., Klempner, Augustenstr. 1, W. 13.
— Oss., Wächter, Matthäist. 101, W 13.
— Wold., Zimmerm., Schreyenb. 8, 13.
„Olen", Kaffeebrenn., Inh.: Hirsch Metin, Säulenstr. 91W33, ☎ 2621, Handlung: Sprenkstr. 43.
v. Olendzki, Stef., Stud., Alexanderst. 30
Olenski, Christ., Generalleutn.-Wwe., Felliner Str. 1W1.
Olga-Schule (Frl. Homo), Newastr. 1.
Olgaberg, Olga, geb. Ostwald, Wwe., Matthäistr. 19W9.
Oljan, Leibe, Bäcker, Moskauer Str. 26.
Olin, Adam, Hausverw., Wenden. Str. 13
— A., Buchb., Kurmanowstr. 28W6.
— Anlise, Wwe., Wolmar. Str. 39W5.
— Anna, Schndrn., Wendensche Str. 13.
— Anna, Wwe., Ritterstr. 64W8.
— Ans, Hdlr., Bauskesche St. 33.
— Jak., Oberkutscher, Torgelsche Str. 1.
— Jan, Hdlr., Adolfstr. 5W15.
— Jan, Schlosser, Bullensche St. 7a.
— Jan, Vorarb., Revaler Str. 35W18.
— Joh., Schuhm., Alexanderstr. 165W24.
— Mart., Elektrotechn., Bersohn. Str. 6.
— Mik., Schuhm., 2. Weidendamm 3.
— Pet., Dachd., Teichstr. 7.
— Pet., Hsverw., Asylstr. 18.
Oliochno, Ant., Schlosser, Alexanderstr. 151W28.

M. P. Olissow, 2. G., Manufaktur-W., Inh.: Mich. Pawl. Olissow, Schaalstr. 7, ☎ 1102.
Olissow, Mich., Inh. d. Firma M. P. Olissow, Kalnezeem. Str. 22, W. 1.

Olkin, Hirsch Wulf', Feldscher, Marienstr. 8, W. 6.
— E., Hebamme, Romanowstr. 53W4.
— Wulf., Feldscher, Romanowst.r 53W4.
Olla, Fritz, Dreher, Spargelstr. 3W13.
Olle, Joh., Maurer, Laboratoriumstr. 9.
Ollenstein, Wass., Goldschm., Sprenkstr. 59.
— Wass., Uhrenhdl., Sprenkstr. 2.
Ollmann, K., Frisiersalon, Mühlenstr. 55a
Ollner, Else, Opernf., Parkstr. 4W7.
Ollon, El., Schiffskapt., Wenden Str. 7.
Ollstein, Jak., Maurer, Adlerstr. 12W172.
Olowson, Lisa, Wwe., Friedensstr. 37.
Olschewski, Karl Pet.', Lehrer, Romanowst. 47, W 1.
— Anna, Aufw., Ritterstr. 119, W. 5.
— Fed., Holzhdl., 2. Weidend. 15W3.
— Julie, Wwe., Pokrowstr. 18W10.
— Nad., Wwe., Hsbn., Suworowstr. 52.
— Wilh., Kontorbmt., Ernestinenstr. 8.
Olsen, Alex., Mitinh. d. Firma The American Agency, Romanowstr. 1W5.
Olsufjew, Olga Nik.', Gutsbes.-Frau, Newastr. 15W1.
v. Olszewski, Ign., Direkt.-Kand. der Ilgez. Wollweberei, Nikolaistr. 53.
— Ida, Schulenstr. 36W14.
Olte, Friedr., Maler, Revaler St. 64.
— E., Frl., Suworowstr. 11, W. 9.
— Friedr., Kol.-Hdl., Moskauer Str. 195
Olter, Andr., Tschlr., Augustenste. 4W14
Olu, Joh., Schmied, Windauer St. 1.
— Lisa, Wwe., Windauer Str. 9.
Olympia-Theater, Elisabethstr. 61, ☎ 99.
„Omega", Schokoladenfabrik (sieh A. Scheinin), Herenstr. 33, ☎ 4390.
Omnibus-Station, „Marienburg", Petersburger Ch. 108.
Onikul, Schmul, Auff., 2. Weidend. 26.
Onitowski, Wlad., Bmt., Krebsstr. 2a.
Onufrijuk, Ant., Schaffn., Gertrudstr. 115

J. A. Opeschkin.
Telefon 5483. Postfach 915.
Dorpater Str. 49/51.

Opeschkin, Jak. Abr.', Fabrikant, Dorpater Str. 49W6.
Opitz, Karl Reinh.', Werkmstr., Hsb., Dünamünd. Str. 32.
Opmann, Ed., Kol.-Hdl., Wenden. Str. 2
— Kanzleibmt., Alexanderstr. 105.
— Pet., Bmt., Säulenst. 44, W 15.
Opolko, Wilh., Amts-Bäckermstr.-Wwe., Jakobsstr. 5, W. 11.
Opolt, Lisette, Wwe., kl. Lagerstr. 47.
Opp, Mart., Maurer, Bausk. Str. 45.
— Trine, Hsverw., Hofesstr. 9.
Oppel, Jul., Hsbn., Marienstr. 130, W. 1.
— Ferd., Seiler, Marienstr. 130W2.
Oppenheim, Dav., Buchhltr., Altstadt 8. W 13, ☎ 1195.
Oppermann, Emilie, Hsb., Steinstr. 10.
— Jak., Schlosser, Pernauer Str. 11W28
Oppmann, Jak., Wagenb., Alexanderstr. 190W15.
— Jan, Schlosser, Nordstr. 11W4.
Ops, Jan, Schlosser, Elisabethstr. 31a.
— Alex. Th.', Dreher, Suworowst. 111.
— Alw., Frl., Helenenstr. 15W6.
— K., Gensd., Säulenstr. 77, W. 10.
Opscha, F., Schndr., Romanowstr. 90W3.
Opsenberg, Sam., Hsb., Salwen. Str. 75.
Opstein, A., Kol.-Hdl., Ernestinenstr. 9.
— G., Kol.-Hdl., Georgenstr. 6, W. 9.
— Jur, Techn., Karolinenst. 38, W 4.
Orand, K., Fuhrm., Gertrudstr. 111, W. 1.

Oranowsky, Wera, Vorsteh. d. Marien-Mädchenschule, Kurmanowstr. 9W16.
Oransky, A. S., KR, Prof.-Geh., Thronfolgerboul. 31, ☎ 2692.
— Edda Walter', Bahnbmtn., alte Mitauer Str. 46.
Orbus, Pimen, Hdlr., Jaroslaw. Str. 23
Semen Ordinsky, 2. G., Möbel, Inh.: Marie Ordinsky, geb. Loginow, Moskauer Str. 119, ☎ 2921.
Ordinsky, J., Dw., Dorpater Str. 39.
— Fad., Lehrer, Moskauer St. 119, W 2.
— Leonid, Student, Moskauer Str. 124.
— Marie, Inh. d. Firma Semen Ordinsky, Moskauer Str. 119.
Ore, August, Schlosser, Hospitalstr. 29.
— Anna, Färberin, Katholische Str. 13
— Ant., Bmt., Wolgundsche St. 12.
— Joh., Schlosser, Stintseeestr. 15W6.
— Mart., Schuhm., Lärmstr. 11.
— Pauline, Wärterin, Ritterstr. 7.
— Tennis, Rechtsanw.-Geh., Dir. d. Rig. Spar- u. Vorschußver., Spr. 9—11 u. 4—6, Büro: Suworowstr. 8, Wohn.: Fabrikantenstr. 5, W. 1.
— Tennis, Werkmstr., Revalerst. 96 W 9.
Orechow, Stan., Vorarb., Saucken. Str. 1
— W. D., Oberstleutn., Zitadelle 47W2.
— Wass., Schaffn., kl. Palissadenstr. 21.
Orek, Berta, Schndrn., Mühlenstr. 23.
Orel, A. A., Gen.-Maj., Brig.-Komm., Chef d.. Kriegshosp., Nikolaist. 8, W 5. ☎ 1471.
Oreler Bahn, Einnahme-Dienst, Kanzlei: Gogolst. 7 und 7a.
Oreler Bahn, Verwaltung, Marienst. 13, W 2/4, 9, 10, 24, 26, 36. 54.
Orenbuch, Dav., Bmt., Gertrudst. 91 W 23.
Orent, Iw., Bahnbmt., Grabenstr. 47.
Org, Alex., Schndr., Scharrenstr. 25.
Organ, Karl, Schndr., Kirchenst. 5, W 23.
Orgusaar, Georg, Telegr.-Bmt., Suworowst. 7, W 8.
— Don., Artist, Suworowstr. 7W8.

Orientgesellschaft
für Waren-Niederlagen und Transporte, St. Petersburg,
Riga, Packhausstr. 3, I.
Telefon 673 und 2973.

Orientgesellschaft für Waarenniederlagen, Transporte und Versicherungen mit Vorschusserteilung, 2. G., Akt.-Ges. in St. Petersburg, Bevollm.: Heinr. Seelig u. F. Kellermann.
☎ 673 u. 2973. Kontor Packhausstr. 3.
☎ 1873. 1. Weidendamm 29. (Felle).
☎ 1584. Bujan (verschied. Waren).
☎ 3673. Holzstapelplatz an der Bahn, Ritterstr.
Adolf Orkin, 2. G., Korkenfabr., Inh.: Adolf Aron Orkin, Petersb. Ch. 10, ☎ 3058.
J. J. Orkin, 2. G., Borsten und Felle, Inh.: Jankel Jossel Orkin, Schmiedestr. 72, ☎ 5011.
Rigaer Warenlager-Gesellsch. Orkin & Co., 1. G., Warenlagerung und Beleihung, Kommanditges., Gerschon Orkin, Gabriel Neuschul, einz. offene Ges., Schloßstr. 17, ☎ 5239 u. 3817, Jesuskirchenstr. 7/9, ☎ 3991.

Wein- u. Austern-Stuben
Basteiboulevard Nr. 2, Telephon Nr. 80.
Otto Schwarz.
Wein-, Delikatessen- u. Cigarren-Lager
Basteiboulevard, Ecke der Kalkstrasse.

Orkin, Adolf, Inh. der Firma Adolf Orkin, Kirchenstr. 45W4, ⊶ 4510.
— Gerson L., Mitgesellsch. der Firma Rigaer Warenlager-Ges. Orkin u. Co., Schulenst. 14, W 6, ⊶ 4561.
— Heim., Kfm., Nikolaistr. 23W6, ⊶ 4136.
— Jank., Schndr., Jakobstädt. Str. 12.
— Jank. Jos.', Inh. d. Firma J. J. Orkin, Gertrudstr. 60W3.
— Nissen, Kfm., Schiffsst. 13, W 37.
Orlan, Pet., Schutzm., Schloßpl. 3, W. 11
Orle, Joh. Pet.', Hg., Baldohn. Str. 9.
Orlean, Wilh., Tschlr., Mitauer Ch. 78.
— Aug., Tschlr., Rumpenhöf. Str. 25.
— Dan., Tschlr., Ritterstr. 115W17.
— Iw., Tschlr., Ebelshöf. Str. 4a.
Orlennok, Jes., Bmt., Moskauerstr. 154.
Orlin, Gottl., Wwe., Sprenkstr. 69W35.
Orlitzki, S., Telegr.-Auss., Mühlenstr.102
Orlosfsky, Ed., Kass., Bäckereistr. 12W2.
Orlow, Afan., Schuhm., Eliasstr. 18.
— Alex. Wass.', Oberst, Reg.-Kommand., Georgenstr. 3W5, ⊶ 2596.
— Alexei Paw.', Stationsvorst., Station Alexanderpforte.
— Anuf.i, Artellschtsch., Trinitatisstr. 22.
— D. J., WSR, Glied des Bez.-Ger., Newastr. 36, W. 4.
— J., Lehrer, Jaroslaw. Str. 13.
— Jos. Iw., Werkmstr., Säulenstr. 119.
— Julie, Auss., Jakobstädt. Str. 29.
— Iw., Bahnbmt., Mühlenstr. 123.
— M., Wwe., Romanowstr. 125, W. 9.
— Mak., Zimmerm., Kathol. Str. 17W3.
— Serg., Zollbes., Popowstr. 3aW110.
— Serg. Wass.', Lehrer, Revaler Str.17
— Sid., Hsb., Bergstr. 58W1.
— St., Hdlr., Sadownikowstr. 31W4.
— Wass., Korbm., Smolensker Str. 3.
— Wass., Mech., Bergstr. 34W2.
— Wass. Fed.', Bahnbmt., Gesellenstr. 6.
— Xenia, Kol.-Hdl., Mosk. Str. 180.
Orlowsky, A., Modelltschlr., Sprenkstr. 29, W. 12.
— Adam, Priv., Oskarstr. 8.
— Alex., Maurer, Wolmar. Str. 35.
— Alex. Jos.', Kemmern. Str. 6W1.
— Alex. Wass.', Volksschuleninsp., Felliner Str. 10W10.
— Georg, Bäcker, Mühlenstr. 60, W. 9.
— Herm., Konditor, Oskarstr. 3.
— Jak., Hsb., Moskauer Str. 166.
— Jak., Maurer, Pernauer Str. 24W27.
— Ilse, Hsbn., Stationsstr. 7.
— Joh., Seifens., Albertst. 1, W 23.
— Jos., Fuhrm., kl. Newastr. 10, W. 11
— Jul., Tschlr., Ebelshöf. Str. 4a.
— Iw., Bahnbmt., Sadownikowstr. 37.
— K., Lehrer, Ritterstr. 52W5.
— K., Sarghdl., Alexanderstr. 44.
— Karl, Amts-Buchh.-Mstr., Johannisstr. 14, Wohn. Kemmernsche Str. 6.
— Krisch, Lieferant, Trinitatisstr. 24W37
— Rob., Hg., Ritterst. 111, W 22.
— Rod., Vers.-Bmt., Mühlenstr. 48W19.
— Sim., Zimmerm., kl. Lagerstr. 44.
— W., Tapez., Sprenkstr. 29, W. 12.
— Wilh., Seilermstr., Stationsstr. 7, Q. 1.
— Wilh., Wwe., Laubstr. 1.
— Wold., Bmt., Laubstr. 1.
— Wold., Buchdr., Mosk. Str. 166.
— Wold. Christ.', Buchhltr., Schlocksche Str. 12aW6.
Ormann, Jahn, Hdlr., Grenzstr. 28.
— Anna, Wwe., Hospitalstr. 3W14.
— Jan, Hg., Sprenkstr. 62, W. 25.
— Jur., Gerber, Hospitalstr. 35.
— Jur., Schndr., Romanowstr. 71W11.
— Karl, Kassir., Artilleriestr. 68, W. 15.
— Karl, Schiffszimm., Ankerstr. 9.
— Kath., Wwe., Grenzstr. 22.
— Krisch, Ladendiener, Grabenst. 8.
— Krist., Schlosser, Theringer St. 15.
— Pet., Hsb., Kol.-Hdl., Oskarst.17W3.
— R., Bäckerei u. Konditorei, Romanowstr. 70a.
Orolowitz, Leib, Herrenkl.-Hdl., Alexanderstr. 112, wohnt Wendensche Str. 4.
Orow, Mar., Schndrn., Alexanderst. 192.
— Anna, Wwe., Bauskesche Str. 30.
„Orpheus", Musik- und Gesang-Verein, Münzstr. 3.
Orr, Jan, Kurier, Pernauerstr. 24.
Orrel, Art., Spinnmstr., Champetr.Str.1
Orschansky, Abr. u. Meier, Lederhdlg., Dorpater Str. 23, W. 14.
— Benz., Prov., Marienst. 12, W 10.
— Iw., Wächter, Katharinendamm 37.
— M., Lederw.-Hdl., Schwimmstr. 34.
Orschenowski, Bron., Leutn., 1. Weidendamm 3.
Orscheschkewitz, Julie, Setzerin, Ritterstr. 41W14.
Orschinski, M., Hg., Parkstr. 4, W. 30.
Orschmann, Paul, Oekonom, Suworowstr. 60W16.
Orschwillo, Alf., Schlosser, Laubstr. 6.
Ornnas, Iw., Maurer, Petersb. Ch. 4.
Orup, Alex., Schuhm., Wolmar. Str. 5.
Orweri, Otto, Auss., Buchtstr. 1.
— Mich., Töpfer, Gymnastikst. 2.
Orwida, Ver., Wwe., Schiffsstr. 28.
Osch. Sieh auch Ohsch.
— Fr., Schmied, Moskauer Str. 135.
— J. Reinh., Restaur., Kramerst. 8W23.
— Jan, Gärtner, Artilleriestr. 65W15.
— Jan, Hdlr., Artilleriestr. 43W13.
— Iw., Schlosser, Sprenkstr. 50W18.
— Karl, Töpfer, Mitauer Ch. 18.
— Rein, Dw., Industriestr. 4, W. 4.
Oschalin & Ko., 2. G., Maschinenbauanst., Kommanditgesellsch., Gottfr. Oschalin, einz. offen. Gesellschafter, Alexanderstr. 151, ⊶ 2333.
Oschalin, Gottfr., einz. offener Gesellsch. d. Firma Oschalin u. Ko., Alexanderstr. 152W8.
Oschalis, Joh., Zimmerm., Stintseestr. 5.
Oscharowski, Adele, Wwe., Elisabethstr.17
Oschatz, Alex., Bäcker, Matthäistr. 67.
— Emil, Maurer, Katholische Str.17W10
Osché, Emilie, Wwe., Bäckereibes., kleine Schmiedestr. 8, W. 1, ⊶ 2264.
— Ed., Tapez., Windauer St. 35.
— Harry, Hg., kl. Schmiedestr. 8, W. 1. ⊶ 2264.
Osche, Adolf, Hsb., Alexanderstr. 165.
— Alex., Kellner, Schützenstr. 15W7.
— Andr., Hsb., Färberstr. 18.
— Doroth., Hsbn., Alexanderstr. 192.
— Ernst, Fabrikbmt., Schreyenb. 4, 22.
— Eva, Wwe., Alexanderstr. 165.
— Fritz, Hsb., Salvensche Str. 100.
— Fritz, Hsb., Packkistenfabrik, Moskauer St. 205, ⊶ 4331.
— Heinr., Fuhrm., Hasenstr. 3, Q. 14
— Jak., Betriebsleiter d. Maschinenfabr. Ed. Zepp, Atlasstr. 5.
— Jak., Dreher, Trinitatisst. 24W2.
— Jak., Schlosser, Rumpenhof. Str. 25.
— Jan, Tschlr., Pionirstr. 4W28.
— Jeannot, Hdlr., Grabenst. 5, W 5.
— Joh., Schlosser, Alexanderstr. 156W14
— Joh., Schulvorst., Schreyenb. 4, 22.
— Jul. Ed.', Bahnkassir., Königsstr. 32.
— Karl, Bierbude, alte Mitauer Str. 13.
— Karl, Buchhltr., Karolinenstr. 7.
— Lisa, Wwe., Säulenstr. 59W19.
— Mich., Böttcher, Windauer Str. 35.
— Mich., Masch., Suworowstr. 133.
— Minna, Wäsch., Hospitalstr. 7.
Oschelas, Mich., Hsb., Jaroslaw. Str. 87.
Oscheneck, Joh., Wwe., kl. Bärenstr. 1.
— Karl, Maurer, Augustenstr. 4W16.
— Karl, Schlosser, Säulenstr. 65W22.
— Krisch, Zimm., Kaugernsche St. 1.
— Olga, Schndrn., Wolmar. Str. 17W19
Oscherowitsch, Helene, Hdlrn., Smolensker Str. 9, W. 30.
Oschin, Aug., Schaffn., Gertrudstr. 79.
— Ed., Tschlr., Sternstr. 31W1.
— J., Amts-Schmiedemstr., Brauerstr.14 ⊶ 2714.
— J., Schmiedewerkst., Mühlenstr. 69.
— J. M., Dom.-Verw.-Bmt., Atgasenscher Weg 6, W. 1.
— Jan, Holzhdlr., Marienstr. 13, W. 71.
— Jan, Schaffner, Sprenkst. 30, W 12.
— Joh., Schmied, Revaler Str. 57cW29.
— Karl, Schaffn., Sprenkstr. 30W35.
— M., Schlosser, Schreyenbusch 1, 41.
— Marg., Wwe., Säulenstr. 55W8.
— Minna, Frl., Schndrn., Dorotheenst.42
— Pet., Kol.-Hdl., Sprenkst. 30.
— Pet., Tschlr., Maurerst. 4, W 5.
Oschkaln, Lina, Hsbn., Adlerstr. 18.
— Otto, Steller, Marienstr. 99W9.
Oschlappin, Mart., Bierhdl., Wendensche Str. 41, W. 2.
Oschley, A., Hdlr., Newastr. 14, W. 5.
— Karl, Schlosser, Kalnez. St. 83.
— Minna, Wwe., Moorstr. 36a.
Oschmann, Jur., Kutscher, Alexanderstr. 192.
Oschri, Aron, Schndr., Lagerstr. 61.
Oschrin, Leiser, ebr. Speiseh., Turgenjewstr. 17.
Oschurok, Vicent, Vorarb., 2. Weidenb., Güterbahnhof 6.
Ose, Ad., Bäcker, Dorpater Str. 78.
— Aug., Schlosser, Petersb. Ch. 21W15.
— Grete, Wwe., Gymnastikst. 28.
— Jak., Auss., Fruchtst. 16.
— K., Kol.-Hdl., Wolfsstr. 9.
Osel, Krist., Frl., Suworowstr. 60W33.
Oser, Jos. Iw.', Revierauss., Matthäist. 40, W 35.
— Iw., Messerschm., kl. Lagerstr. 49.
Oserow, Kusma, Schuhm., Mosk. Str. 10.
— N., Telegr.-Bmt., Romanowstr. 110.
Oserski, Ant., Masch., Moskauer Str. 78.
— Alex., Bahnbmt., Dünaburg. Str. 25.
— Boris, Hdlr., Moskauer St. 78, W 8.
— Dem., Bahnbmt., kl. Palissadenst. 6.
— Julj., Bahnbmt., Katholische Str.28.
— Kas., Bahnbmt., kl. Palissadenst. 6.
Osewitsch, J., Wwe., Katholische Str. 56.
— Jos. Jos.', Heizer, Gertrudstr. 115W13
Osin, Nik. M., SR, Akad. Künstler, Felliner Str. 7W34.
— Pet., Hdlr., Mosk. Str. 97W18.
v. Osipowsky, V., KR, Basteiboul. 9.
Osis, A., Zimmerm., Oskarstr. 4.
— A., Parkettmstr., Alexanderst. 188W11
— Andr. Joh.', Kontordiener, Schützenstr. 15W7.
— Aug., Hsb., Gartenstr. 10.
— Aug., Hsb., Schlosser, Schrundenstr. 2a.
— Aug., Maurer, Artilleriestr. 73W27.
— Charl., Wwe., Peterholm. Str. 15W4.
— Ernst, Masch., Dorpater Str. 97.

Karl Grünberg, Die besten Gummireifen der Welt.
Matthäistr. № 54, Im eigenen Hause. Telephon № 2402

Nur importierte Weine in grösster Auswahl.

Karl Grünberg, Matthäistr. № 54, im eigenen Hause. Telephon № 2402. Die besten Gummireifen der Welt.

— Fr., Goldschm.-Mstr., Dorp. St. 22.
— Fritz, Priv., Laubstr. 14W5.
— Fritz, Schlosser, Windst. 7, W 15.
— Fritz, Tschlr., Färberstr. 2W5.
— Fritz, Uhrm., Dorpater Str. 21W21.
— Fritz, Zimm., Atgas. Weg 13.
— Gust., Tschlr., Konradstr. 16W4.
— Heinr., Schiffskapt., Ankerstr. 6.
— Jan, Eisendr., Dünaburg. Str. 27W7.
— Jan, Kass., Alexisstr. 2, W. 2.
— Jan, Platzauss., Bockstr. 5.
— Jan, Schlosser, Atgas. Weg 4.
— Jan, Schlosser, Muckenholmst. 5 W 13.
— Jan, Setzer, Spargelstr. 5, W. 48.
— Karl, Bierhdl., Konradstr. 11.
— Karl, Oekonom, Nikolaistr. 67.
— Krisch, Kol.-Hdl.., Wolmar. Str. 47.
— Lisa, Wwe., Sprenkst. 25, W 26.
— Mart., Kellner, Schlocksche Str. 55.
— Mart., Schlosser, Bullensche St. 34.
— Mart., Zimmerm., Friedensstr. 23.
— Mich., Expreß, Schulenst. 38W18.
— Mikk., Fuhrm., Alexanderstr. 180.
— Mikk., Vorarb., Asylstr. 24, W. 34.
— Pet., Schuhm., Färberstr. 4W20.
— Rud., Klempner, Wolmarsche St. 32.
— Trine, Wwe., Kiefernst. 6, W 12.
Osit, Ans, Dw., Dorpater Str. 21W20.
— Aug., Fleischhdl., Schreyenb. 2, 7.
— G., Zimmerm., Windstr. 23, W. 18.
— Georg, Student, Kirchenstr. 45W25.
— Jan, Dw., Kurmanowstr. 20b, W. 16.
— Jan, Vorarb., Teichstr. 3W10.
— Joh., Stauer, Blumenstr. 9, W. 7.
— Karl, Zimmerm., Torgelsche St. 2, W 3
— Krist., Glanzpl., Revaler Str. 35W22
— Mart., Kol.-Hdl., Torgelsche Str. 4.
— Pet., Dw., Altstadt 17, W. 5.
Osljuk, Rom., Hsb., Rodenpoiserstr. 55.
— Tichon Ter.', Vorarb., Revalerstr. 10.
Osmann, Mar., Wwe., Dünam. Str. 12.
— A. A., Kontordiener, kl. Palissadenst. 10
Osmulski, Franz, Schuhm., kl. Schwimmstr. 2.
Osna, Iw., Bürstenb., Mosk. St. 29.
Osnowski, Anna, Wwe., Katharinenstr. 1.
Osol. Sieh auch Ohsol.
— A., Maurer, Ritterstr. 95, W. 8.
— A., Wwe., Andreasstr. 3, W. 20.
— Ad., Portier, Matthäistr. 16, W. 10.
— Ad., Fuhrm., alte Mitauer Str. 42.
— Alb., Schndr., Gertrudstr. 25W6.
— Alex., Schlosser, Eugenienstr. 15.
— Alex., Schlosser, Gertrudstr. 123.
— Alfr., Vorarb., Schreyenbusch 1, 36.
— Andr., Dw., Dorpater Str. 49W17.
— Andr., Hg., Sprenkstr. 23aW12.
— Andr., Montör., Gesellenstr. 31W3.
— Andr., Schmied, Petersb. Ch. 66bW6
— Andr., Schndr., Friedensst. 6, W 6.
— Anna, Dw., Trinitatisst. 8.
— Anna, Kol.-Hdl., Färberstr. 6W17.
— Anna, Lehrerin, Newastr. 9W26.
— Anna, Wäsch., Matthäist. 52, W 9.
— Anna, Wwe., Gustavst. 2, W 3.
— Anna, Wwe., Ritterstr. 94, W. 11.
— Ans, Hsb., Polangensche Str. 7.
— Ans, Hsb., Schreyenbusch 6, 3.
— Ans, Zimmerm., Färberstr. 18W14.
— Aug., Hsb., Oskarstr. 19.
— Aug. Maurer, Rabenstr. 11W9.
— Aug., Schmied, Petersb. Ch. 119W4.
— Aug., Tschlr., Revaler Str. 52W5.
— Christ., Exped., Brückenstr. 26, W. 3.
— Dav., Kassirer, Romanowst. 31 W 3a.
— Dav., Vorarb., Schreyenb. 2, 12.
— E., Kassirerin, Säulenstr. 44W1b.
— Ed., Bmt, Ritterstr. 72, W 11.
— Ed., Tschlr., Revaler St. 75, W 9.
— Ed. u. Jak., Wagenb., Petersb. Ch. 27.
— Emma, Wwe., Matthäistr. 20W1.
— Ernst, Fuhrm.-W., Rabenstr. 8.
— Ernst, Bmt., Alexanderboul., Plenum.
— Ernst Fritz', Hsb., Marienmühlenst. 6.
— Eva, Wwe., Gertrudst. 135, W 4.
— Friedr., Zentral-Bierversand: kl. Jungfernstr. 4, ☎ 2290.
— Fritz Diener, Jungfernstr. 5W6.
— Fritz, Dw., Ludwigsstr. 2, W. 6.
— Fritz, Hg., Baumstr. 7.
— Fritz, Schlosser, Gertrudstr. 135.
— Fritz, Schlosser, Hospitalstr. 14.
— Fritz, Schlosser, Rodenpoiser Str. 15
— Fritz, Vorarb., Nordstr. 12W12.
— Gedd., Steuerm., Bienenstr. 15W4.
— Georg, Sattler, Revaler Str. 9.
— Georg, Schlosser, Hospitalst. 9, W 32.
— Georg, Schlosser, Wenden. Str. 23W12
— Georg, Zimm., Hospitalstr. 23.
— Hans, Heizer, Revaler Str. 96.
— Hans, Masch., Rujensche Str. 7.
— Hedw., Frl., Säulenstr. 94, W. 21.
— Heinr., Gef.-Auff., 2. Weidend. 38.
— Heinr., Zimmerm., Windstr. 6W9.
— J., kl. Lagerst. 56, ☎ 4027.
— J., Diener, Sprenkstr. 30, W. 34.
— J. Hdlr., Sadownikowstr. 18W22.
— J., Kol.-Hdl., Baumstr. 5.
— J., Kutscher, Sprenkst. 60, W 8.
— J., vorm. A. Rubin, Schlosser, Bienenst. 4, ☎ 2528.
— J., Schndr., Mühlenstr. 98W4.
— Jak., Amtsbote, Mühlenstr. 87.
— Jak., Dreher, Trinitatisst. 24, W 40.
— Jak., Dw., Elisabethst. 53.
— Jak., Fleischhdlr., Wendensche Str. 13.
— Jak., Hsb., Thering. Str. 1.
— Jak., Kol.-Hdl., Mitauer Ch. 68.
— Jak., Mont., Marienst. 102, W 9.
— Jak., Schlosser, alte Mitauer Str. 42.
— Jak., Schmied, Dorpater Str. 54.
— Jak., Schmied, alte Mitauer Str. 46
— Jak., Schndr., Petersb. Ch. 5.
— Jak., Schuhm., Adlerstr. 12W9.
— Jak., Tschlr., Frauenburger St. 8.
— Jak. Iw.', Bahnbmt., Säulenstr. 43.
— Jak. Iw.', Tschlr., Hospitalstr. 35.
— Jan, Bmt., Altenburger Str. 16.
— Jan, Dw., Zimm., Ebelsh. St. 9b.
— Jan, Expreß, Wendensche Str. 13.
— Jan, Fuhrm., Ritterstr. 73W8.
— Jan, Fuhrm., Romanowstr. 58W9.
— Jan, Gießer, Ebelshöfsche St. 9b.
— Jan, Hdlr., Gertrudstr. 117, W. 5.
— Jan., Hsb., Jurjewer Str. 1.
— Jan, Hsb., Untern., kl. Newast. 14.
— Jan, Maurer, Artilleriestr. 43W6.
— Jan, Maurer, Ritterstr. 145.
— Jan, Maurer, Matthäistr. 60, W. 14.
— Jan, Privat., alte Mitauer Str. 38.
— Jan, Schließer, Sprenkstr. 53W7.
— Jan, Schlosser, Fischerstr. 34.
— Jan., Schlosser, Säulenstr. 82, Q. 4.
— Jan, Schmied, Jutest. 9, W 3.
— Jan, Schmied, kl. Milchstr. 8aW2.
— Jan, Schmied, Pernauer Str. 10bW3.
— Jan, Seiler, Petersb. Ch. 27, W 15.
— Jan, Setzer, Rübenst. 2, W 2.
— Jan, Maurer, Mittelstr. 6W9.
— Jan, Tschlr., Revaler Str. 82W26.
— Jan, Tschlr., Säulenstr. 92W36.
— Jan, Tschlr., Schreyenbusch 7, 3.
— Jan, Tschlr., Sternstr. 16, W. 12.
— Jan, Töpfer, Suworowstr. 82, W. 15.
— Jan, Vorarb., Katharinenst. 5, W 6.
— Jan, Zimmerm., Asylst. 27, W 6.
— Jan, Zimmerm., Brückenstr. 30, W. 3.
— Jan, Zimmerm., Kandauer Str. 21a.
— Jan, Zimmerm., Kaugern. Str. 17W5.
— Jan, Zimmerm., Nordst. 8, W 20.
— Jan, Zimmerm., Säulenst. 94, W 26.
— Janne, Bischofsstr. 1, W. 17.
— Jespar, Ksm., Petersb. Ch. 11W24.
— Jette, geb. Mednis, Lehrn., Schreyenbusch 3, 1.
— Indr., Former, Schreyenbusch 5, 20.
— Joh., Drechsler, Dondang. Str. 4.
— Joh., Dw., Mühlenstr. 95W9.
— Joh., Hsb., Ambothensche Str. 8.
— Joh., Hsb., Nordstr. 19, W. 1.
— Joh., Herrenkl.-Hdl., Matthäistr. 16.
— Joh., Instr.-M., Matthäistr. 16.
— Joh., Maler, Talsensche Str. 7.
— Joh., Maurer, Suworowstr. 122.
— Joh., Packmstr., Goldingerstr. 11.
— Joh., Schlosser, Pokrowst. 19, W 3.
— Joh., Stauer, Dorotheenstr. 39.
— Joh., Techn., Fabrikleiter, Lagerstr. 13
— Joh., Tischlerei, Alexanderstr. 42, ☎ 5434.
— Joh., Zimmerm., kl. Lagerstr. 30.
— Juk., Wächter, Unionst. 6, W 3.
— Jul., Dw., Dorpater Str. 86, W. 10.
— Jul., Fleischer, Petersb. Ch. 83, W. 2.
— Julie, Frl., Sprenkstr. 35, W. 9.
— Julie, Kol.-Hdl., Feldstr. 4.
— Julie, Wäsch., Färberstr. 6a.
— Iw., Maurer, Ludwigstr. 2.
— Iw., Hsb., Soldatenstr. 10, Q. 1.
— Karl, Dw., Gertrudstr. 101W6.
— Karl, Fuhrm., Pokrowstr. 18W26.
— Fuhrm.-W., Hasenstr. 7W18.
— Karl, Hsb., Davidstr. 3.
— Karl, Holzhdlr., Matthäist. 88, W 9.
— Karl, Holzwr., kl. Altonaerstr. 7.
— Karl, Kol.-Hdl., Petersb. Ch. 35b.
— Karl, Lehrer, Philippsstr. 2.
— Karl, Maurer, Rodenpoiser Str. 36.
— Karl, Photogr., Emmastr. 7.
— Karl, Privat., Nußstr. 1, W. 6.
— Karl, Schlosser, Kalnezeem. St. 95.
— Karl, Schlosser, Schreyenbusch 1, 19.
— Karl, Schndr., Wiesenstr. 9W1.
— Karl, Schmied, Pokrowstr. 5W9.
— Karl, Schuhm., Wendensche Str. 12.
— Karl, Tschlr., Artilleriest. 53, W 13.
— Karl, Tschlr., Gertrudstr. 71W15.
— Karl, Tschlr., Windauer Str. 48.
— Karl, Töpfer, Rujensche Str. 5.
— Karl, Wächter, Amalienst. 1.
— Karl, Zimmerm., Laborat. Str. 2.
— Karl Kasp.', Werkmstr., Pet. Ch. 80.
— Karol., Wwe., Gerberstr. 2W5.
— Kath., Wäsch., Abgulden. Str. 7.
— Krisch, Bmt., Altenburger Str. 16.
— Krist., Bäcker, Champetresche St. 80.
— Krist., Hdlr., Steinstr. 13W6.
— Krist., Techn., Schiffsstr. 26.
— Leont., Käse- u. Konservenhdl., Matthäist. 88, W 14.
— Lisa, Wwe., Altenburger Str. 16.
— Lisa, Wwe., Hsbn., Solitüdenstr. 3a.
— Ludw. Jak.', Schndr., Säulenstr. 91.
— Luise, Hsverw., Rodenpoiser Str. 46.
— M., Amts-Schlossermstr., Neust. 25a, ☎ 2276.
— M., Maurer, Artilleriestr. 11, W. 12.
— M., Wwe., Ritterstr. 69W12.
— Mar., Wwe., Revaler Str. 40W27.
— Marie, Frl., Schreyenbusch 1, 38
— Marie, Hausverw., Stationsstr. 3.
— Marie, Schndrn., Alexanderstr. 112.
— Marie, Wwe., Marstallstr. 32W5.
— Mart., Dreher, Obststr. 12, W. 22.

Ch. Jürgensohn, Weingrosshandlung, Wallstr. Nr. 20. Telephon Nr. 106.

— Mart., Hg., Petersb. Ch. 107, W. 18.
— Mart., Hsb., Romanowstr. 75W1.
— Mart., Hsb., Schreyenbusch 4, 6.
— Mart., Maler, Windstr. 14.
— Mart., Maurer, Bausk. Str. 6.
— Mart., Maurer, Färberstr. 23, W. 11.
— Mart., Maurer, Mühlenst. 129.
— Mart., Maurer, Wolmarsche St. 28.
— Mart., Milchhdlr., Wenden. Str. 5.
— Mart., Schmied, Matthäistr. 84.
— Mart., Tischlerei, Irmlau. Str. 3a.
— Mart., Tschlrmstr., Jakobsstr. 24.
— Mattis, Schmiedemstr., Wolmar.Str. 37
— Mich., Fuhrm., Torgelsche Str. 6W7.
— Mich., Schuhm., Matthäistr. 131W20.
— Mikk., Bäcker, Augustenstr. 14.
— Mikk., Böttcher, Gymnastikstr. 18.
— Mikk., Maurer, Pet. Ch. 30W4.
— Mikk., Schndr., Gertrudstr. 47, W. 9.
— Mikk., Vorarb., Pilgerstr. 4W4.
— Minna, Fuhrhltr., Marienstr. 68W9.
— N., Wwe., Elisabethstr. 20a.
— Nik., Schndr., Revaler Str. 85W18.
— Nik. Jak.', Wenden. St. 13, W 45.
— Osk., Seem., Matthäist. 73, W 10.
— Otto, Former, Marienmühlenstr. 4.
— Otto, Tschlr., Laboratoriumstr. 6.
— Otto, Werkmstr., Meinhardstr. 1.
— P., Kol.-Hdl., kl. Lagerstr. 50a.
— Paul, Masch., Romanowstr. 62.
— Pauline, Wwe., Hsbn., Bürgerstr. 10.
— Pet., Böttcher, Mühlgrab. St. 6.
— Pet., Dw., Mühlenstr. 43, W. 10.
— Pet., Hdlr., Elisabethstr. 22W35.
— Pet., Hdlr., Steinstr. 21.
— Pet., Maurer, Gustavstr. 2.
— Pet., Milchhdlr., Ritterstr. 109, W. 4.
— Pet., Oekonom, Elisabethstr. 85.
— Pet., Portier, Felliner St. 4, W 21.
— Pet., Sarghdl., Alexanderstr. 161.
— Pet., Schmied, Marienstr. 140, W. 3.
— Pet., Schuhm., Gerberstr. 1, W. 9.
— Pet., Vorarb., Suworowstr. 81, W. 16.
— Pet., Wächter, Kirchhofsst. 24.
— Pet., Zimm., Pernauer Str. 12b.
— Pet., Zimm., Altstr. 7.
— Pet., Zuschndr., Marienstr. 17W29.
— Pet. Joh.', Bürobmt., Sappenst. 1a.
— Pet. Pet.', Hg., Trinitatisstr. 9W7.
— R., Dw., Mühlenstr. 127, W. 2.
— Rob., Schndr., kl. Altonaer Str. 5.
— Salom., Hsb., Champetresche Str. 101.
— Sam., Fuhrm., Moorst. 29a.
— Theod., Tschlr., Pernauer St. 25.
— Therese, Wwe., Hsbn., Kalnezeemsche Str. 104a.
— Trine, Hsbn., Rodenpoiser Str. 40.
— Wilh., Bmt., Schreyenbusch 3, 1.
— Wilh., Kol.-Hdl., Alexanderstr. 135.
— Wilh., Schmied, Ritterst. 100, W 11.
— Wilh., Vorarb., Wilnasche St. 1.
— Wilh., Zimm., Säulenstr. 34W45.
— Wold., Zimm., Mühlenstr. 79W13.
Osolapp, Joh., Schndr., Charlottenst. 6.
Osolappin, Mich., Schloss., Alexanderstr. 78W38.
Osolbeiko, Fritz, Vorarb., Hapsaler St. 2.
Osolin. Sieh auch Ohsolin.
— A., Waschanst., Suworowst. 66W1.
— A. J., Kol.-Hdl., Witebsker St. 35.
— Ad., Auff., Brückenstr. 5W25.
— Ad., Schlosser, Gertrudst. 47, W 16.
— Adam, Expreß, Alexanderst. 99 W 10.
— Adam, Fleischhdlr., Friedensst. 19 W 19
— Adam, Theaterdiener, Suworowstr. 60.
— Agathe, Glanzplätt., Gertrudstr. 91.
— Alb., Chem. Fabrik, Hospitalst. 2, Wohn.: Wendensche St. 37, W 21.
— Alb., Hsb., Chem. Fabrik, Bachstr. 14 W 1, ☎ 5495.
— Alex., Bahnbmt., Schwarzenh. Str. 7.
— Alex., Hdlr., Suworowstr. 80, W. 72.
— Alex., Lehrn., Dorpater St. 86, W 8.
— Alex., Mech., Pokrowstr. 21, W. 7
— Alex., Reisender, Rumpenhöffsche Str., Stadtschulgeb.
— Alex., Schlosser, Pernauer St. 15, W 4
— Alfr., Geschäftsf., Sprenkstr. 16W16.
— Alw., Hebamme, Pet. Ch. 123W3.
— Alw., Wwe., Alexanderstr. 58W5.
— Andr., Bäckerei, Lagerstr. 7.
— Andr., Hdlr., Mühlenst. 70, W 9.
— Andr., Hdlr., Witebsker Str. 8.
— Andr., Kol.-Hdl., 1. Weidendamm 10.
— Andr., Maler, Kathol. Str. 2.
— Andr., Maurer, Kathol. Str. 33W33.
— Andr., Schuhm., Romanowstr. 77W38.
— Andr., Schuhm., Sprenkstr. 31W1.
— Andr. Bal.', Hsb., Säulenstr. 96W2.
— Anna, Frl., Pauluccistr. 6W16.
— Anna, Hsb., Petersb. Ch. 97W1.
— Anna, Schndrn., Lermontowst. 4, W 18
— Anna, Wäsch., Pernauer Str. 23a.
— Anna, Wwe., Dorpater Str. 89.
— Anna, Wwe., Hospitalst. 3, W 45.
— Anna, Wwe., Sandstr. 8W8.
— Anna, Wwe., Wäsch., Labor. St. 7.
— Ans, Dw., Pionierstr. 9, W. 29.
— Ans, Färber, Pokrowstr. 20W20.
— Ans, Schlosser, Weißenhofsche Str. 6.
— Ant., Milchhdlr., Mühlenst. 79, W 7.
— Ant., Schndr., Sprenkstr. 34b, W. 11.
— Ant., Zimm., Gerberstr. 8, W. 7.
— Artur, Hdlr., Pionierstr. 1W1.
— Aug., Expreß, Spargelstr. 10W10.
— Aug., Hdlr., Petersb. Ch. 22W3.
— Aug., Kol.-Hdl., Ziegelstr. 5, W. 14.
— Aug., Maler, Alexanderstr. 143.
— Aug., Masch., Witebsker Str. 22.
— Aug., Modelltschlr., Frauenburgerstr. 2
— Aug., Polier, Revaler Str. 88W38.
— Aug., Postbmt., alte Mit. Str. 54.
— Aug., Sattler, Ritterst. 6, W 21.
— Aug., Vorarb., Charlottenstr. 30aW6.
— Aug., Waschanst., Mosk. Str. 29.
— Aug., Werkmstr., Rodenpoiserstr. 1.
— Bernh., Vorarb., Alexisstr. 2W4.
— Charl., Wwe., Holmst. 4.
— Christ., Hsb., Altonaer Str. 12.
— D., Zimm., alte Mitauer Str. 33.
— Dav., Drechsler, Revaler Str. 56.
— Dav., Hdlr., Plettenbergstr.
— Dav., Hsb., Holmstr. 6, ☎ 3083.
— Dav., Müller, Ritterstr. 44W72.
— Dav., Schndr., Sprenkst. 21, W 8.
— Dawe, Dw., Alexanderstr. 180W21.
— Doroth., Brothdl., Dünamünd. Str. 45.
— Ed., Bmt., Katholische Str. 27, W. 12.
— Ed., Fleischer, Hospitalstr. 55.
— Ed., Hdlr., Marienstr. 110W56.
— Ed., Holzwr., kl. Moskauer St. 27 W 4.
— Ed., Lehrer, Gertrudst. 46, W 10.
— Ed., Portier, Duntenhöf. Str. 38.
— Ed., Schlosser, Gerberst. 2, W 18.
— Ed., Schmied, Wolmar. Str. 34W4.
— Ed., Tischlerei, Artilleriest. 4.
— Elis., Wwe., Schwimmstr. 18W8.
— Emil, Hdlrn., Alexanderst. 174, W 5.
— Ernst, Dw., Dorpater St. 15.
— Ernst, Hdlr., Newastr. 23, W. 13.
— Ernst, Kellner, Katholische Str. 7.
— Ernst, Tschlr., Mühlenstr. 8W9.
— Eug., Maurer, Gertrudstr. 84W7.
— Eva, Kol.-Hdl., Kischinewsche Str. 10.
— Fr., Schmied, Mosk. Str. 193, W. 8.
— Friedr., Hutm., Säulenstr. 53, W. 24.
— Fritz, Auff., Karolinenstr. 7, W. 35.
— Fritz, Auff., Poltawasche Str. 2W1.
— Fritz, Hsb., Maxenstr. 10.
— Fritz, Masch., Ankerstr. 6.
— Fritz, Masch., Kohlenst. 18.
— Fritz, Materialverw., Dorpater Str. 97
— Fritz, Schlosser, Revaler Str. 64W12.
— G., Diener, Theaterboul 10, Q. 14.
— G., Hsb., Livenstr. 9.
— Georg, Bmt., Kurmanowst. 20b, W 36.
— Georg, Vorarb., Goldinger Str. 5.
— Golly Gust.', Hg., Antonienstr. 15W25
— Grete, Wwe., Palmstr. 11W1.
— Gust., Klempner, Turmstr. 11, W. 5.
— Gust., Lehrer, Duntenhöffsche St. 28
— Gust., Oekonom, Alexanderst. 174, W 4
— Gust., Schlosser, Gertrudstr. 62.
— Hedw., Frau, Parkst. 1a, W 7.
— Heinr., Fleischer, Marienstr. 79.
— Heinr., Masch., Alexanderstr. 117.
— Heinr., Schiffskapt., Ballastdamm 46.
— Heinr. Alf.', Hg., Ballastdamm 58
— Heinr. Karl', Weinhdlr., Matthäist. 49
— Hel., Wäsch., Asylstr. 24W30.
— Herm., Buchdr., Hospitalstr. 16.
— Herm., Setzer, Hospitalstr. 29, W. 2
— J., Brieftr., Marienstr. 8, W. 19.
— J., Fleischer, Marienstr. 79W12.
— J., Maler, Gertrudstr. 121, W. 4.
— J., Schndrn., Romanowstr. 62, W. 29.
— J., Student, Kurmanowstr. 20W3.
— J., Zimm., Laborator. Str. 21.
— Jak., Bahnmstr.-Geh., Alexanderstr. 110
— Jak., Exped., Romanowstr. 32, W. 2.
— Jak., Hsb., Bienenstr. 22.
— Jak., Hsb., Lemsalsche Str. 7.
— Jak., Hsb., Moskauer Str. 251.
— Jak., Hsb., Säulenst. 49, ☎ 5516.
— Jak., Hsb., Fischerwirt, Ankerstr. 3. ☎ 5392.
— Jak., Holzwr., Apothekerstr. 34.
— Jak., Insp., Rumpenhöf. St. 2a.
— Jak., Masch., Säulenstr. 60, W. 13.
— Jak., Schiffskapt., Schlock. St. 10a.
— Jak., Schndr., Duntenhof. Str. 24.
— Jak., Tschlr., Petersb. Ch. 107W6.
— Jak., Untern., Hsb., Kohlenstr. 26.
— Jan, Bahnbmt., Gogolst. 5, W 26.
— Jan, Dw., Petersb. Ch. 22W32.
— Jan, Dw., Säulenstr. 57W26.
— Jan, Dw., Sprenkstr. 31W4.
— Jan, Fabrikbmt., Säulenstr. 55, W. 6.
— Jan, Fleischer, Mosk. St. 149, W 6.
— Jan, Galant.-Hdl., Petersb. Ch. 127.
— Jan, Glanzplätt., Jarosl. Str. 54.
— Jan, Hdlr., Kalnezeemsche Str. 100.
— Jan., Hsb., Bullensche Str. 31.
— Jan., Hsb., Bullensche Str. 36.
— Jan, Hsb., Gymnastikstr. 23.
— Jan, Hsb., Tulasche Str. 5, W. 14.
— Jan, Hsb., Klempn., Rindseln. Str. 5.
— Jan, Holzhdlr., Suworowstr. 44W6.
— Jan, Landm., Pernauer Str. 22a.
— Jan, Maurer, Adlerstr. 12, W. 7.
— Jan, Maurer, Mosk. St. 161, W 15.
— Jan, Maurer, Rabenstr. 4, W. 14.
— Jan, Maurer, Ritterst. 44, W 66.
— Jan, Schlosser, Färberst. 10, W 20.
— Jan, Schlosser, Petersb. Ch. 32W6.
— Jan, Schlosser, Ritterstr. 115W7.
— Jan, Schlosser, Rodenpoiserstr. 15W30
— Jan, Schmied, Hospitalst. 23, W 18.
— Jan, Schmied, Mosk. Str. 172W8.
— Jan, Schuhm., Rodenpoiser Str. 71.
— Jan, Sleeperh., Petersb. Ch. 93W1.
— Jan, Tschlr., Adlerst. 12a, W 18.
— Jan, Tschlr., Gertrudstr. 73W17.
— Jan, Tschlr., Petersb. Ch. 95W14.

Karl Grünberg, Matthäistr. № 54, im eigenen Hause. Telephon № 2402. Die besten Gummireifen der Welt.

Eigene Filialen: Mühlenstr., Ecke der Suworowstr., Tel. 325. Hagensberg, Waldstr. 4a, Tel. 3950. Weberstrasse, Ecke der Altstadt, Tel. 1569. Mitauer Chaussee 12, Tel. 3055.

Karl Grünberg, Matthäistr. № 54, im eigenen Hause. Telephon № 2402. Die besten Gummireifen der Welt.

— Jan, Tschlr., Säulenst. 55, W 29.
— Jan, Töpfer, kl. Palissadenstr. 4W2.
— Jan, Vorarb., Färberstr. 6W2.
— Jan, Wwe., Gertrudstr. 109W51.
— Jan, Zimm., Petersb. Ch. 94.
— Jan, Zimm., Rabenstr. 8W26.
— Jan Jan', Waschanst., Ritterst. 71.
— Ida, Wwe., Pension, Ritterstr. 43.
— Jeannot, Tschlr., Irmlau. Str. 3.
— Ilse, Wwe., Matthäistr. 67, Q. 25.
— Indr., Hsb., Moorstr. 37a.
— Indr., Hsb., Pokrowstr. 20, Q. 1.
— Joh., Amts-Klempnermstr., Hsb., Altonaer Str. 14, ☎ 4555.
— Joh., Dw., Romanowstr. 27W13.
— Joh., Hdlr., Artilleriestr. 21W4.
— Joh., Hdlr., kl. Bischofstr. 1.
— Joh., Hg., Dorpater St. 45, W 8.
— Joh., Hsb., kl. Lubahnsche Str. 9.
— Joh., Hsb., Stellm.-Mstr., Bullen'sche Str. 3.
— Joh., Heizer, Albertstr. 12, W. 22.
— Joh., Klempner, Meisterstr. 2.
— Joh., Kontordiener, Schiffsstr. 40W7.
— Joh., Maurer, Wendensche Str. 11.
— Joh., Portier, Basteiboul. 6.
— Joh.., Priv., Revaler St. 9, W 12.
— Joh., Schlosser, Karolinenstr. 33.
— Joh., Schlosser, Nikolaistr. 79.
— Joh., Schmied, 2. Weidend. 3W27.
— Joh., Schndr., Marktstr. 7W2.
— Joh., Steuerm., Holmstr. 4.
— Joh., Tschlr., Dorpater Str. 89.
— Joh., Tschlr., Taubenstr. 39.
— Joh., Vorarb., Alexanderstr. 165.
— Joh., Vorarb., Revaler Str. 34.
— Joh., Wraker, Dampfstr. 88.
— Joh., Zimmerm., Hasenst. 1, W 9.
— Joh., Zimm., Hospitalstr. 31, W. 14.
— Joh. Pet.', Zimm., Wolmar. Str. 19.
— Jul., Hebamme, Klosterst. 5, W 7.
— Jul., Schloss., Duntenh. Str. 38.
— Jul., Schmied, Mühlenst. 31, W 10.
— Jul., Schuhm., Waffenst. 14, W 4.
— Jula, Wwe., Revaler Str. 86W6.
— Jur., Bierhdl., Moskauer Str. 141.
— Jur., Dw., Wolmarsche Str. 21.
— Jur, Hdlr., Baumstr. 7.
— Jur, Hg., Moskauer Str. 141W13.
— Jur., Hsb., Woron. Str. 3.
— Jur, Heizer, Rujen. Str. 7, W. 25.
— Jur, Schlosser, Petersb. Ch. 44.
— Jur, Zuschndr., Maistr. 14.
— Justine, Bmtn., Karolinenstr. 23.
— K., Hg., Matthäist. 74, W 32.
— K., Kol.-Hdl., Simonstr. 9.
— Karl, Arrendator, Petersb. Ch. 80.
— Karl, Auff., Hospitalstr. 31, W. 13.
— Karl, Bankdiener, Jakobsstr. 2.
— Karl, Buchb., Schloßst. 6, W 6.
— Karl, Feilenh., Matthäistr. 50, W. 42.
— Karl, Gärtner, kl. Schwalbenstr. 1.
— Karl, Hdlr., Bärenstr. 11W20.
— Karl, Hdlr., Bickernsche Str. 31.
— Karl, Hsb., Alexisstr. 4.
— Karl, Hsb, Fockenhofsche Str. 10
— Karl, Hsb., Bauuntern., Dorotheenstr. 14, ☎ 3209.
— Karl, Hsb., Theestr. 5.
— Karl, Kurzw.-Hdl., Petersb. Ch. 44.
— Karl, Maler, Wenden. Str. 25W11.
— Karl, Maurer, Rabenstr. 8W5.
— Karl, Priv., Karolinenstr. 7W45.
— Karl, Sattler, Helenenstr. 18, W. 9.
— Karl, Schlosser, Alexanderstr. 117.
— Karl, Schlosser, Alexanderstr. 174.
— Karl, Schlosser, Helenenstr. 25W1.
— Karl, Schlosser, Moskauer Str. 273.
— Karl, Schlosser, Nikolaistr. 79.
— Karl, Schlosser, Unionstr. 12, W. 3.
— Karl, Steuerm., Kohlenstr. 22.
— Karl, Tschlr., Säulenstr. 92, W. 13.
— Karl, Werkmstr., Dünamünd. Str. 63
— Karl, Wraker, Lubahnsche St. 7.
— Karl Ed.', Fleischer, Hospitalstr. 13.
— Karl Jak., vereid. Rechtsanw., Spr. 10—12 u. 4—5, Dorpaterstr. 20, W. 3
— Karl Jan', Tschlr., Gertrudst. 65W10
— Karol., Hsb., Klosterstr. 5, W. 3.
— Karol., Schndrn., Wolmar. Str. 19.
— Karol., Wwe., Matthäistr. 103.
— Kath., Wäsch., 2. Weidendamm 5.
— Kath., Wwe., Säulenstr. 84W20.
— Kath., Wwe., Hsb., Kohlenstr. 16.
— Konst., Fleischer, Alexanderstr. 127W9.
— Krist., Werkmstr., Goldinger St. 11.
— L. A., Kurzw.-Hdl., Bikkern. Str. 31.
— Leont., Wwe., Schndrn., Gertrudst. 47.
— Libe, Wäsch., Marienstr. 90W2.
— Lisa, Wwe., 1. Weidend. 1, W 24.
— Lisa, Frl., Champetresche St. 74.
— Lisette, Hsverw., Wwe., Krebsstr. 6.
— Lorenz, Hsb., Vegesacksholm 6.
— Ludw., Hg., Marienstr. 8W19.
— Ludw., Kettenschm., Windauer Str. 4.
— Ludw.., Parkettmstr., Färberst. 15 W 27
— Luka, Lehrer, Rübenstr. 2.
— M., Oekonom, Rathausplatz 1.
— Magd., Wwe., Karolinenstr. 23.
— Mar., Pension, Dorpater Str. 20.
— Marie, Wwe., Pension, Gertrudstr. 10
— Marie, Hsbn., kl. Vegesacksh. 41W4.
— Marie, Lehrn., Gertrudstr. 14W10.
— Marie, Wwe., Pension, Alexanderstr. 124W12.
— Marie, Wwe., Segelstr. 21.
— Marianne, Wwe., Marienstr. 39W3.
— Mart., Artellschtschik, Marienstr. 103.
— Mart., Bankbmt., Wenden. Str. 23.
— Mart., Buchdr., Säulenstr. 66W3.
— Mart., Dw., Mühlenstr. 31, W. 8.
— Mart., Expreß, Bärenstr. 14.
— Mart., Hdlr., Rumpenh. Str. 7W15.
— Mart., Hsb., Augustenstr. 19, W. 1.
— Mart., Hsb., kl. Vegesacksh. 23W1.
— Mart., Kellner, Matthäistr. 71W38.
— Mart., Maurer, Marienstr. 113.
— Mart., Maurer, Offiziersstr. 3.
— Mart., Setzer, Säulenstr. 66, W. 3.
— Mart., Vorarb., Schreyenb. 6, 9.
— Mart. Nik.', Geschäftsf. Dir. d. Rig. Balt. Gesellsch. gegens. Kred., Hsb., Mühlenst. 58W7.
— Mary, Lehrerin, Wolmarsche Str. 23.
— Math., geb. Lukas, Wwe., Revaler Str. 57c, W. 19.
— Mich., Expreß, Windstr. 10, W. 11.
— Mich., Revierauff., Mühlenst. 70W20.
— Mik., Hsb., Petersb. Ch. 94.
— Mik., Schmied, Ritterstr. 82W25.
— Minna, Wwe., Kaugernsche St. 5.
— Nat., Hsbn., Romanowstr. 82W1.
— Nik. Iw.', Bahntelegr.-Bmt., Matthäist. 50, W 21.
— Osk., Ing., Marienst. 12, W 18.
— Osk., Stellm.-Werkst., Alexanderstr. 176, ☎ 4114.
— Osk. Andr.', TR, Kontrolh.-Bmt., Romanowstr. 82.
— Osw., Schlosser, Gertrudstr. 67.
— Ottil., Bmtn., Frl., 1. Weidend. 1.
— Otto, Auff., Hsb., Asylst. 27.
— Otto, Dachd., Rujensche St. 7, W 2.
— Otto, Kol.-Hdl., Rabenstr. 9.
— Otto, Maler, Matthäist. 71, W 6.
— Otto, Schmied, Revaler St. 64, W 30.
— Otto, Tschlr., Nikolaistr. 23, W. 36.
— Paul, Kellner, Trinitatisstr. 28.
— Paul, Portier, Nikolaistr. 20.
— Paul, Sarghdl., Schulenst. 38, W 8.
— Pet., Bmt., Kathol. Str. 28W28.
— Pet., Bmt., Matthäist. 50, W 1.
— Pet., Destillat., kl. Milchstr. 10W5.
— Pet., Dir. d. lett. Theaters, Suworowst. 7, W 17.
— Pet., Fuhrm., Ritterstr. 109W12.
— Pet., Gärtner, Atlasst. 7.
— Pet., Hdlr., Mühlenstr. 109W14.
— Pet., Hg., Revaler Str. 45W9.
— Pet., Hsb., Adlerst. 12, W 50.
— Pet., Hsb., Laubstr. 23a.
— Pet., Hsb., Wolmarsche Str. 45.
— Pet., Lehrer, Baumwoll.-Manufaktur Strasdenhof.
— Pet., Mälzer, Peterholm. Str. 4.
— Pet., Maurer, Färberst. 11, W 24.
— Pet., Priv., Artilleriestr. 29W1.
— Pet., Schuhm., Bullensche Str. 3.
— Pet., Schuhm., Dorpater St. 78.
— Pet., Seem., alte Mitauer St. 24.
— Pet., Stellmacherei, Peterholmstr. 12.
— Pet.., Tapez., Wolmarsche St. 45, W 7.
— Pet., Tschlr., Alexanderstr. 95.
— Pet., Vorarb., Bockstr. 5W14.
— Pet., Weber, Bausk. Str. 82.
— Pet. Jur', Fabrikomt., Pionierstr. 4.
— Pidr., Schuhw.-Hdl., Marienstr. 110.
— Rad. M., Dom.-Verw.-Bmt., Gertrudstr. 115W56.
— Rob., Bahnbmt., Duntenhof. Str. 32.
— Rob., Tapez., Romanowstr. 22W6.
— Rob. Krist.', Schloss., Gertrudstr. 115
— Rosal., Frau, Jurjewer Str. 2.
— Rud., Hg., Marienstr. 90W16.
— Rud., Schlosser, Duntenh. Str. 48.
— Rud., Tschlr., Antonienstr. 15, W. 18.
— Rud. Friedr.', Buchhltr., Tuckumer Str. 11.
— Selma, Frl., Kurmanowstr. 6, W. 21.
— Sim., Hsb., Milchstr. 11.
— Sim., Maler, Gertrudst. 79, W 9.
— Sophie, Hsb., Dampfstr. 88.
— Sofie, Wwe., Pens., Kirchenst. 15.
— Sophie, Wwe., Kirchhofsstr. 4.
— Stan., Zimm., Bachstr. 4.
— Sus., Schndrn., Artilleriestr. 6.
— Th., Schlosser, Matthäistr. 67, Q. 16
— Theod., Setzer, Goldinger St. 5.
— Trine, Hsbn., Adselnsche Str. 2.
— Trine, Kassir., Dorpater St. 6, W 5.
— Wilh., Former, Dorpater Str. 89.
— Wilh., Hsb., Salwensche Str. 59a. ☎ 4533.
— Wilh., Hsbn., Hasenholm. Ufer 23.
Osolinberg, Jan, Rentn., Sofienstr. 6.
Osolin-Eiche, Balth. Pet.', Hg., Martinshöfsche Str., Salamander.
Osolinbeiko, Karl, Brauer, Mühlgrab. Str. 1W4.
Osoling, Gust. Karl', Hg., Nikolaistr. 62
— Joh. Wilh.', Fabrikbmt., Alexanderstr. 144W15.
— Mart. Jan', Holzwr., Muckenholmsche Str. 37.
Osolkahj, Ed., Vorarb., Grünst. 7, W 3.
— Karl, Gärtner, Taubenst. 6.
— Mart., Steller, Wolmar. St. 41, W 13
Osolkahje, Karl, Vergold., Talsen.Str.21b
P. Osolneek, 2. G., Mech. Werkst., Inh.: Peter Osolneek, Alexanderst. 28, ☎ 5018, Petersb. Ch. 20, ☎ 4699.
Osolneek, Emilie, Hsbn., Annenh. Str. 13.
— Aug. Petr.', Fabrikant, Hsb., Petersb. Ch. 20.

Wein- u. Austern-Stuben Basteiboulevard Nr. 2, Telephon Nr. 80. **Otto Schwarz.** **Wein-, Delikatessen- u. Cigarren-Lager** Basteiboulevard, Ecke der Kalkstrasse.

— Ede, Frl., Schreyenbusch 3, 15.
— Jan Ernst', Hsb., Grenzstr. 15.
— Jos., Heizer, Seestr. 25W3.
— Karl, Zimm., Schlocksche Str. 72.
Osols, Reinh., Bankbote, Wolmar. Str. 19
— Johanna, Lehrerin, Gertrudstr. 117.
— Jur, Zimmerm., Dachsst. 2.
Osolsihle, Karl, Hdlr., Baumstr. 7.
J. M. Ospowat, 2. G., Kleider, Inh.: Itzik Ospowat, Kalkstr. 25.
Osowski, Wass., Fuhrm., Jarosl. Str. 78
Ossan, Lotte, Wwe., Helenenstr. 23W5.
Ossar, Jan, Bäcker, Pernauer St. 18.
W. J. Ossekin, 2. G., Kolonialwaren, Inh.: Wassili Ossekin, Schloßstr. 21. ☎ 2326.
Ossekin, Wass. Iw.', Inh. d. Firma W. J. Ossekin, kl. Schloßst. 13, W 5.
Ossendowsky, Wlad., KR, Arzt, Spr. 8 bis 9 u. 4—5, Apothekerstr. 13.
— Wazl. Felix', TR, Reichskontr.-Bmt., Apothekerst. 13.
Osser, Wilh., Dw., Felliner St. 3a, W 31.
Ossin, Nik. M., SR, Zeichenlehrer, Felliner St. 7, W 34.
Ossinski, Paul Gerass.', KA, Zollbmt., Kaisergartenstr. 2, W. 27.
J. J. Ossipow, 2. G., Manufaktur-W., Inh.: Frau Elisabeth Ossipow als Kuratorin ihres erkrankten Ehemannes Jak. Jewstichjewitsch Ossipow, Bevollmächt.: Jewgraf Jakowlew, Herrenst. 18, ☎ 76.
N. Ossipow, 1. G., Hotel Viktoria, Inh.: Nik. Ossipow, Alexanderstr. 7, ☎ 439.
Ossipow, Alex., Feldscher, Bärenh. Str. 2a
— Anis., Wwe., Jaroslaw. Str. 11.
— Anna, Lehrerin, Revaler Str. 14.
— Feod., Tschlr., Witebsker Str. 3.
— Georg Valent.', Kontorbmt., Mühlenstr. 112.
— J., Teehaus, Steinstr. 3.
— J. J., HR, Ehren-Friedensr., Inh. der Firma J. J. Ossipow, Sünderstr. 21.
— Joachim, Hsb., Mit. Ch. 16, Q. 1.
— Iw., Diener, Matthäistr. 20.
— Iw., Hdlr., Steinstr. 4, W. 6.
— Iw., Kistenfabr., Mosk. St. 138 W 24
— Konr., Fabrikbmt., Matthäistr. 52a.
— Kusma, Töpfer, Marienst. 97, W 17.
— Marie, Hsb., Revalerstr. 14, Q. 1.
— Matw., Steinh., Dünab. Str. 70W8.
— Mich., Zimm., Alexanderstr. 192.
— Nik. Alex.', Inh. d. Hotel Viktoria, Kirchenstr. 4W6.
— N. N., KS, Kontrolh.-Bmt., Revaler Str. 14.
— O., Hdlr., Palissadenstr. 31W16.
— Paul, Fuhrm., Alexanderstr. 161W42
— Paw., Revierauss., Luisenst. 3.
— W., Schmied, Säulenstr. 81, W. 13.
— Wass., Flußpol.-Bmt., Hospitalstr. 19.
Ossipowski, Alex., Kupferschm., Romanowstr. 50W10.
Ossiptschik, Alex., Ger.-Diener, Schloßplatz 3.
Ossis, Mikk., Böttcher, Kalug. Str. 16.
— Anna, Schndrn., Versohn. Str. 2W31
Ossmann, Arn., Mech., Ritterstr. 17.
— And., Walzer, Nordst. 12, W 18.
— Auguste Karl', Kassir., Hermannst. 13
— Ed., Vorarb., Katharinend. 31, W. 3.
— Eug. Karl', Hg., Krugstr. 1W2.
— Karl, Stadtbmt., Hermannst. 13, W 1.
— M., Schndrn., Marienstr. 84W11.
— Wilh., Elektrotechn., Hermannst. 13.

v. Ossmolowski, Wlad. Dm.', SR, Oberlehrer, Matthäist. 15, W 1.
Ost, Wilh., Klempner, Marienst. 125 W 5
— Ad. Friedr.', Exped., Kirchenstr. 27W3
— Alide, Wäsch., Wolmar. Str. 35W23
Ostafel, Karl, Archivarsgeh. d. Steuerverw., Sprenkstr. 52W14.
Ostanin, Foma, Masch., Rodenpoiserstr. 1a
Ostaschenko, W., Zimm., kl. Paliss. Str. 2
Ostassewitsch, Step. Fom', Bahnbmt., Alexanderstr. 36W16.
Lager-Fabrik „Swalin", Inhaber H. G. Ostberg, 2. G., Maschinen, Inh.: Hans Gust. v. Ostberg, Johannisst. 3.
Ostberg, Karl, Zimm., Dorpaterstr. 85.
Ostel, Krisch, Stauer, Windstr. 10.
v. d. Osten-Sacken, A., Baronin, Elisabethstr. 14, W. 2.
— Alex., Baron, Todlebenboul. 6, W. 4, ☎ 611.
— E., Baron, Nikolaistr. 8, W. 18.
— Hedw., Baronesse, Elisabethstr. 9W5.
— Klara, Baronin, Wwe., Elisabethstr. 9
— Marie, Baronin, Todlebenb. 9.
— Nik. Baron, Romanowstr. 35W30.
— Sivillia, Baronesse, Elisabethstr. 9W5
— Theod., Baron, Archit., Mühlenst. 29.
— Wlad. Alex.', Baron, Oberst, Marienstr. 64W2.
Ostenberg, Jan., Untermstr., Duntenhof. Str. 34, Q. 39.
Osteneck, Alex. Mich.', Korresp., Suworowst. 116, W 41.
Ostenheim, L., Buchdr., kl. Sandst. 11.
— Olga, Wwe., Säulenstr. 99W1.
Osterlad, Paul Wilh.', Werkmstr., Hsb., Rodenpoiser St. 15.
— Ernst, Hdlr., Waggonstr. 3W2.
Ostkewitz, Anna, geb. Rudnitzki, KR-Wwe., Schützenstr. 9, W. 5.
Ostreiko, Jur, Töpfer, Dorp. Str. 85W9.
Ostrjanin, Iw. Jak.', Ing., Romanowstr. 35W2.
Ostrouch, Wass., Tschlr., Dünab. Str. 23
Ostrouchow, Leonid S.', KR, ält. Regierungsrat, Ehrenfriedensrichter, Felliner Str. 2W6, ☎ 3621.
— Dmitr., Korbmacherei, Mosk. St. 91.
Aktien-Gesellschaft der Ostrowiecer Hochöfen u. Werke in Warschau. 2. G., Bevollm. in Riga: Richard Rijs, Alexanderstr. 31, ☎ 1115.
A. Ostrowsky, 2. G., Delikatessen und Früchte, Inh.: Alex. Ostrowsky, Kalkstr. 16, ☎ 341.
Albert A. Ostrowsky, 2. G., Agentur, Inh.: Alb. Ostrowsky, Pferdest. 21, ☎ 1693.
Ostrowsky, Alex., Inh. d. Firma Alex Ostrowsky, Pferdestr. 21, W. 4.
— Alb., Inh. der Firma Albert A. Ostrowski, Pferdestr. 21W4.
— Anna, Wwe., Sadownikowstr. 37W38.
— Ed., Apotheker, Suworowstr. 34W3.
— Franz, Hdlr., Sternstr. 31W10.
— Joh., Tschlr., Gertrudstr. 119W19.
— J., Tischlermstr., Suworowstr. 44.
— Jos., Werkmstr., Windauer Str. 21.
— Mich., Dw., Todlebenboul. 2, W. 13.
— Mich., Fuhrm., Katharinendamm 20.
— W., Steller, 2. Weidendamm, Güterbahnhof 4.
— Wilh., Tschlr., Petersb. Ch. 4, W. 22.
Ostup, Jan, Knecht, Brauerst. 12, W. 6
G. G. Ostwald, Eisengiesserei, 2. G., Inh.: Gottfried Ostwald, kl. Lagerstr. 35, ☎ 2500.

Ostwald, Anna, Frau, Romanowstr. 59.
— Bruno Ludw.', Bankbmt., Pferdestr. 9
— E., Hsbn., Wwe., Ebelsh. Weg 11a.
— E., Kassir., Elisabethstr. 22W38.
— E., Pension, Pferdestr. 9W13.
— Gottfr., Friedhofsauss., Friedensstr. 14, ☎ 1353.
— Gottfr., Ing., Inh. der Firma G. G. Ostwald, kl. Lagerstr. 35, ☎ 2500.
— H., Forst-Ing., techn.-Bmt. d. Stadtgüter-Verw., Höfchen „Sorgenfrei" am Stintsee, ☎ 5151.
— Ludw., Mitinh. der Firma Joh. Eppinger & Co., kl. Newastr. 8, W. 7.
— Selma, Frau, Puschkinboul. 10W13.
Osul, Georg, Hg., Palissadenst. 33.
P. A. Otljagow, 2. G., Materialwaar., Inh.: Pawel Andrejew Otljagow, Alexanderstr. 64, Marienstr. 48, Suworowstr. 49.
Otljagow, Pawel Andr.', Inh. d. Firma P. A. Otljagow, Suworowstr. 49.
— N., Schaffn., Jakobstädt. Str. 1W23.
Otroschko, Bron., Schloss., Gogolstr. 23.
Otstawel, J. B., Klavierst., Alexanderstr. 32, W. 2.
Ostupinas, Iw., Tschlr., Artilleriestr. 40.
Ott, Aug., Schaffn., Alexanderstr. 78.
— Krist., Frl., Dorp. Str. 56, W. 13.
Ottenberg, Fritz, Schloss., Schreyenb. 3, 17
Ottender, Dav., Dw., Friedensstr. 41.
Otter, Const., Bankbmt., Dorp. Str. 55a.
Otterburg, Arv., Schlosser, Alexanderstr. 161.
Ottermann, Fritz, Stuhlm., Soldatenst. 1
— Otto, Montör, Grenzstr. 12.
— Wilh., Dreher, Kalnezeem. Str. 98.
Ottesohn, Jak., Schmied, Hospitalstr. 3.
Ottho. Sieh auch Otto.
— Ad., Fabrikbmt., Essenh. Str. 2a.
— Nik. Friedr.', Fabrikbmt., Alexanderstr. 153W14.
— Rob. Friedr.', Fabrikbmt., Dorpaterst. 56, W 7.
Ottison, Jan, Maurer, Marienstr. 105.
v. Otto, Karl, KR, Forstmstr., Sekr. des Rig. Trabrennver., Matthäistr. 40W47, ☎ 2658.
Otto. Sieh auch Ottho.
Otto, Alex., Fuhrm., Pokrowst. 10, W. 25
— Alex. Adam', Zeichn., Dünam. Str. 32
— Const. Alex.', Inh. d. Firma Doslein & Otto, Nikolaistr. 6W5, ☎ 2730.
— Eman. Edw.', Gertrudst. 125.
— Emma, Schndrn., Basteiboul. 4, i. H.
— Ernst, Fuhrm., Wenden. St. 11, W. 5
— Herm. Mech., Suworowstr. 61W2.
— Jan, Fuhrm., Rumpenhöfsche St. 27.
— Joh. Klem.', Ing., Betriebsl. a. der A. E. G., Versohnsche Str. 3W1.
— Jul., Wwe., Gogolstr. 5, W. 23.
— Karol., Wwe., Hilfsstr. 14.
— Math., Wwe., Säulenstr. 86W28.
— Paul, Waffenschm., Kapfelst. 4, W. 1.
— Wilh., Ing.-Techn., Waldst. 4a W. 14, ☎ 4447.
Ottomer, Dan., Werkmstr., Katharinenstr. 5W5.
— Pet., Zimmerm., Kiefernstr. 5.
Ottwar, Emilie, Strickanst., Alexanderstr. 44.
— Lina, Krankenpfl., Gertrudstr. 73.
— Otto, Bierhdl., Alexanderstr. 70.
— Otto, Hsb., Pernauer St. 12, W. 12.
Otwar, Jak., Fuhrm.-W., Matthäistr. 31
Oun, Alex. Otto', Reichsb.-Bmt., Kaisergartenstr. 20W8.
— Lisa, Wwe., Trinitatisstr. 6.

Karl Grünberg, Matthäistr. № 54, im eigenen Hause. Telephon № 2402
Die besten Gummireifen der Welt.

Nur importierte Weine in grösster Auswahl.

Karl Grünberg, Matthäistr. № 54, im eigenen Hause. Telephon № 2402. Die besten Gummireifen der Welt.

— Nik., Dreher, Schlocksche Str. 14.
Ovander, Andr. Ed.', ält. Kassir. d. Reichsbank, Nikolaistr., Reichsb.-Geb.
— Ant., Kfm.-Wwe., Säulenstr. 6W5.
— H., Frl., Lombardbmtn., Nikolaist., Reichsbankgeb., W. 6.
— Rosalie, Wwe., Karolinenstr. 35.
Owert, Emil, Kfm., Säulenstr. 15
— Joh., Werkmstr., Gertrudstr. 93W9.
Owetschkin, Wlad. Theod', Hg., Moskauer Str. 263W2.
Owschinski, Felix, Bahnbmt., Mühlenstr. 126, W. 21.
Owsenikow, Alex. Al.', Leutn., Pokrowstr. 15W3.
v. Owsiani, Val., Lehrn., Olgastr. 1.
Owssany, Ed. Ludw.', Chem., Seestr. 3.
— Emilie Joh.', Frau, Verk., Alexanderstr. 11W12.
Owssannikow, M., Bahnbmt., kl. Palissadenstr. 6W33.
— Sem., Amtsbote, Kirchenstr. 4aW7.
Owssanski, Joh. Flor.', Kirchenstr. 20W2
— Mar., geb. Supronowitsch, Wwe., Kirchenstr. 20, W. 2.
— Vikt., Lehrerin, Kirchenst. 20, W. 2.
Owssenski, Thom. Flor.', Akzisebmt., 1. Weidendamm 23W8.
— Wass. Fr.', TR, ält. Kronsgüter-Insp., Alexanderstr. 40W23.
Owtschenikow, Irene, Lehrn., Schiffsstr. 16
Owtscheruk, Konst., Schloss., Nikolaistr. 27
— Wold. G., Schloss., Mühlenstr. 2W13.
Owtschinski, Felix, Bahnbmt. Gogolst. 16
Oxenberg, Anna, Frau, Rabenstr. 8W10.
Oyer, Lucie Ed.', Hg., Albertstr. 3W2.
v. Ozmidoff, Nik. Max.', SR, Professor am Polyt., Elisabethstr. 3, W. 7.
— M., Archit., Alexanderstr. 40, ☎ 1174
Ozol-Guyot, Berta, Frau, Musikschule: Zaunstr. 1, Wohn.: Marienst. 24.
Paas, Joh., Schndr., Pauluccistr. 8.
Pabers, Andr., Fuhrm., Windauerstr. 4.
— A., Hebamme, Königsstr. 12W11.
— A., Modew.-Hdl., Schlock. Str. 32.
— Adam, Hdlr., Schlocksche Str. 32.
— Ed., Expreß, Thronf.-Boul. 3W15.
— Fritz, Vorarb., Königsstr. 12W11.
— Karl, Maler, Ludwigst. 2, W. 20.
— Karol., Wwe., Marienstr. 17, W. 15.
— Marie, Schndrn., Torgel. Str. 2.
Paberse, Ans, Kurzw.-Hdl., Mit. Ch. 45a
Pabersin, Joh., Hsb., Stresowstr. 1.
— Joh. Joh.', Fabrikbmt., Brunnenstr. 10.
— Wlad., Schlosser, Altonaer Str. 12.
Pabrant, Karl Andr.', Kontordiener, kl. Jakobsstr. 4, W. 3.
Pabrenz, R., Techn., Ritterstr. 36.
— Olga, Schndrn., Gerberst. 5, W. 18.
Pabst, Arnold, erbl. Ehrenbürger, Hafenbau-Ing., Dir. der Rig. Dampfschifffahrts-Ges., Stadtverordn., Elisabethstr. 43, W. 4, ☎ 4770.
— Erich Arnold, Rechtsanw.-Geh., Geschäftsführ., Handelsdeputirter des Rig. Handelsamts, Spr. 9½—11 im Büro kl. Münzstr. 12, ☎ 2181, Wohn.: Waldstr. 1, ☎ 5823.
Pachmann, Isr., Mstr., Hasenh. Ufer 4.
Pacholsko, Foma Ign., Flußpolizei-Bmt., Zitadelle 3a, W. 7.
Pachomow, A., Hsb., Dünabg. Str. 30.
— Alex., Hdlr., Gartenstr. 30.
— Dim., Bahnbmt., Schreyenb. 5, 1.
Pacht, Louise, Frl., Gertrudstr. 76.
— Johanna, Klassendame, Kalkstr. 30.
— W., Dr. med., Spr. 9—11 u. 4—5, Kalkstr. 30, W. 3, ☎ 4450.
Pack, Leibe, Hdlr., Smolensk. Str. 5.
— R., Putzhdl.: kl. Schmiedestr. 24, Wohn.: Stegstr. 8.
Packhausen, J., Hdlr., Gogolstr. 4W6.
Packiewicz. Sieh Paschkewicz u. Paschkewitsch.
v. Packiewicz, M., Dr. med., Spr. 9 bis 11 u. 4—5, Mühlenstr. 60, W. 4.
Packul, Joh., Maler, Dorpater Str. 63.
— Joh., Mstr., Hospitalstr. 9, W. 19.
— Otto, Privat., Artilleriestr. 11, W. 31.
Paczko, Alide, geb. Rohloff, Küterstr. 1.
Padajew, Iw., Kutscher, Romanowstr. 149
Padeg, J. A., Renteibmt., Alexanderstr. 88.
— Karl, Buchhltr., Mitauer Ch. 35a.
Padekl, Karl, Schlosser, Antonienstr. 3.
Padnos, S., Makler, Smolensker Str. 13
Padoba, Karl Paul', Auff., Hospitalst. 16
Padolski, Ant., Schloss., Moritzstr. 9.
Padowitz, Leiba, Hdlr., Mühlenstr. 130.
Padsewitz, M. J., Buchdruckerei, Königsstr. 8, ☎ 3753, wohnt Königsst. 9.
Paegle, Adam, Dw., Newastr. 23W21.
— Andr., Hsb., Bikkernsche Str. 52.
— Andr., Schlosser, Säulenstr. 110W15.
— Anna, Hsb., Mit. V. Birkenstr. 10.
— Anna, Wäsch., Pernauer Str. 26.
— Aug., Former, Gartenstr. 23.
— Aug., Zollbmt., Ankerst. 5, W. 4.
— Dav., Hsb., Schreyenbusch 6, 13.
— Ed., Hdlr., Revaler St. 28, W. 30.
— Ernst, Auff., Mühlenstr. 48W23.
— Ernst, Lehrer, Romanowstr. 62W8.
— Ernst, Schuhm., Unionstr. 12W12.
— Fritz, Unterstauer, Katharinend. 5.
— Fritz Iw.', KA, Zollbmt., Romanowstr. 57, W. 9.
— Hans, Materialverw., Schwartzenhöfsche Str. 11W2.
— Jak., Hsb., Dünamünd. St. 32, W 8
— Jan., Hsb., Mosk. Str. 291, Q. 1.
— Jan, Hsb., Pleskodahlstr. 20.
— Jan, Mech., Marienst. 126.
— Jan, Schndr., Sprenkstr. 67, W. 26.
— Jan, Wagenb., Matthäistr. 71W33.
— Joh., Hdlr., Gertrudstr. 72, W. 1.
— Joh., Schlosser, Hospitalstr. 3, W. 36.
— Joh. Dav.', Schleifermstr., Hilfsstr. 12
— Karl, Hg., Wologda. St. 2a, W. 15.
— Karl, Sattler, Karolinenstr. 44.
— Lene, Wwe., Wendensche Str. 12.
— Mar., Wwe., Artilleriestr. 34.
— Mart., Hsb., Moorst. 41b.
— Mart., Schmied, Petersb. Ch. 66bW3.
— Mart., Zimmerm., Segelst. 2.
— Minna, Hsbn., Pernauer Str. 21W26
— N., Dreher, Petersb. Ch. 21W1.
— Nat., Hdlrn., Apothekerstr. 22W3.
— Nat., Wwe., Zeltst. 1.
— Pet., Hsb., Kol.-Hdl., Wologdasche Str. 2aW1.
— Pet., Kontordiener, Helenenstr. 6W7.
— Pet., Lagerverw., Martinsh. Str. 2a.
— Wilh., Pension, Petersb. Ch. 6.
Paeglis, Jak., Hsb., Schreyenbusch 2, 31.
— Ernst, Schndr., Suworowst. 140, W. 4
— Jan, Schmied, Gertrudstr. 121W34.
— Joh., Masch., Wendensche Str. 26.
— Marz, Fuhrm.-W., Feldstr. 5W5.
— Marz, Tschlr., Färberst. 4, W. 29.
— Rob., Hg., Wendensche Str. 26, W. 29
Paeglit, Ed., Seemann, Sternstr. 9W17.
— Jan, Sattler, Rodenpoiser Str. 23W2.
— Jan, Schndr., Matthäistr. 74, W. 10.
— Jan Andr.', Haus- u. Lagerverw., Ernestinenstr. 8.
— Joh., Mech., Alexanderstr. 188W17.
— Jul., Wwe., Maurerstr. 14W11.
— Krist., Schndrn., Romanowstr. 46W3.
— Pet., Maurer, Sternstr. 8, W. 26.
— Rob. Heinr.', Fabrikbmt., Alexanderstr. 144W10.
— Rud. Andr.', Hg., Ernestinenstr. 8.
Paenson, M., Hdlr., Mühlgrab. Str. 9.
— Mark., Kfm., Ritterstr. 6, ☎ 3804.
Päkka, Christ., Wwe., Wäsch., Werrosche Str. 6W4.
Paepke, Karl, Musiklehr., Matthäistr. 75
— Michaline, Hsb., Matthäistr. 75, W. 2.
Pärn, Gust., GS, Elem.-Lehrer, Dünamündesche Str. 9.
— A., Schndr., Säulenst. 45, W. 9.
A. Paesch, 2. G., Trakteur, Inh.: Albert Paesch, Seestr. 13.
Pätz, Karl, Hsb., Instr.-M., Fruchtstr. 6
Paffrath, Paul Jos.', Werkf., Färberstr. 8
Pagal, Kas., Instr.-M., Dünab. Str. 49.
Pagalis, Matth., Dw., Wallst. 2.
Pagant, M., Hutm., Jakobstädt. St. 11.
Martin Pagast, 2. G., Tischlerei, Inh.: Martin Pagast, Amts-Tischlermeister, Ritterstr. 36, ☎ 663.
Pagast, Annelise, Hsb., Salven. Str. 121
— Jan, Hg., Alexisstr. 12.
— Joh., Bmt., Schulenst. 27aW18.
— Karl, Maurer, Sprenkst. 44, W. 3.
— Lene, Hsbn., Zeltstr. 5W1.
— Mart., Aeltermann des Tischleramts, Inh. d. Firma Mart. Pagast, Dir. d. 4. Rig. Ges. gegens. Kredits, Ritterstr. 36.
Pagel, Wilh., Hutm., Romanowstr. 94.
Pagelson, Ernest., Frl., Schloßstr. 17.
Pagil, Pet., Steuerm., Gypsstr. 1.
Pagge, Jan, Tschlr., kl. Lagerstr. 44cW5.
Pagoda, Olga, Frl., Brückenstr. 5W4.
Pagodin, Fedor, Schuhm., Marienstr. 111.
Pagowitsch, Ilpas, Hdlrn., Jakobst. Str. 9.
Pagowski, M., Bahnbmt., Säulenstr. 51
Pahden, Jan, Drechsler, Laboratoriumstr. 9, W. 15.
Pahl, Andr., Schloss., Matthäistr. 89.
— Emma, Diakonisse, Friedensstr. 3.
— Heinr., Hsb., Schlosser, Windauer Str. 17a.
— Karl, Spark.-Bmt., Zeltstr. 10.
— Marie, Wwe., Säulenstr. 53W23.
— Math. Theod.', Hgn., Wolfsstr. 1W18
v. d. Pahlen, Friedr., Baron, Bes. d. Gutes Fehteln, Thronfolgerboul. 4.
— Charl., geb. v. Brümmer, Baronin, Thronfolgerboul. 4W6.
— Leon Baron, Industriest. 1a. W. 15. ☎ 5254.
— W. E., Baron, Sekretär d. Gouv.-Beh. f. Bauernangel., Industriest. 1a
Pahlenberg, Osk., Privat., Dorpaterstr. 40
Pahlmann, Aug., Schloss., Grobin. Str. 6
Pahlo, Heinr., Kutscher, Katharinenstr. 8
Pahn, Jur, Hsb., Holzhdl., Altonaerstr. 25
— Mart., Schlosser, Wiesenstr. 3W11.
— Matth., Drainagenmstr., Dorotheenstr. 28, ☎ 3573.
— Mich., Hsb., Dorotheenstr. 24, Q. 1.
— Wold., Hsb., Dorotheenstr. 27.
Pahpe, Mart., Dw., Schulenstr. 13
— Mich., Exped., kl. Vegesacksholm 1.
Pahrup, Krisch, Hsb., Exped., Dir. d. Spar- und Vorschußkasse der Rig. Handwerker, Färberst. 6, W. 1, ☎ 921.

Ch. Jürgensohn, Weingrosshandlung, Wallstr. Nr. 20. Telephon Nr. 106.

Pahrz, Alb., Dreher, Birkenstr. 14.
Pajasun, Joss., Hdlr., Eliasst. 22.
Pajat, Alex., Bmt., Dünaburger Str. 76.
Pajensohn, Aron, Agent, Timotheusstr. 1.
— Joss., Hdlr., Moskauer Str. 59W8.
Paigel, Anna, Wwe., Säulenstr. 53.
Paigin, Berka, Klempn., Newastr. 14.
Paija, Jan, Drechsl., Bausk. Str. 30.
Paije, Mich. Mich.', Kontordiener, Theaterstr. 9.
Paiken, Andr., Hsb., Lubahnsche Str. 39a
— And., Hsb., Ehstenstr. 11, W. 1.
— Aug., Maler, Gertrudst. 95, W. 7.
— Ed., Schuhm., Artilleriestr. 33W5.
— Rein., Maler, Matthäistr. 50a.
Pajo, Tio, Wwe., Dorotheenstr. 42W3.
Paipal, Jak., Dw., Alexanderstr. 10.
— Karl, Hsb., Solitüdenstr. 7.
— Otto, Maler, Packhausst. 1, W. 20.
Paisum, P., Schmied, Moorstr. 17.
Paju, Photogr. Atelier, 2. Weidend. 1.
— Alex., Fuhrm., Wiesenstr. 4W3.
— Pet., Zimm., Kohlenstr. 2a.
Pakahrklis, Pet. Joh.', Buchb., Säulenstr. 49a.
Pakaln, Anna, Wwe., Pionierst. 9, W 3.
— J., Tschlr., Marienstr. 48, W. 14.
— Jan, Kellner, Gertrudstr. 91W16.
— Jan, Schmied, Hospitalst. 35, W.16.
— Jos., Tschlr., Marienstr. 64W22.
— Jul., Tschlr., Duntenh. Str. 49W36.
— Marie, Kol.-Hdlg., Pferdest. 7.
— Th., Tschlr., Artilleriestr. 40, W. 55.
— Wold., Kol.-Hdl., Sternstr. 23W4.
Pakalneek, Alex., Schlosser, Dünaburger Str. 52, W. 15.
— Anna, Hsbn., Ritterstr. 123, W. 4.
— Jak., Fuhrm.-W., Ritterstr. 123.
— Jw., Maurer, Dünaburger Str. 52.
— Wilh., Wwe., Hsbn., Elisabethstr. 73.
Pakalneet, Aug., Ing.-Chem., Säulenstr. 99W6.
Pakalnin, Pet., Schmied, Matthäistr. 50.
— K., Maler, Matthäist. 83, W. 16.
Pakalnis, Pet., Klempner, Laboratoriumst. 28, W. 12.
— Alex., Fleischer, kl. Lagerstr. 26W1.
Pakamalis, Stan., Hsb., Alt-Autzerstr. 4
Paketow, Jw., Schuhm., Mühlenstr. 134.
Paktul, Gust., Maler, Suworowstr. 124.
— Jak., Maurer, Ritterstr. 111, W. 16.
— Jan Karl', Bautechn., Dünam. Str. 11
— Joh. O., Fabrikbmt., Dünaburger Str. 42.
— Lisa, Wwe., Laborator. Str. 33W6.
— Mart., Hg., Schlocksche Str. 55.
Pakon, A., Hdlr., Marienstr. 113W29.
Pakolin, Jan, Malermstr., Thronfolgerboul. 6.
Pakrastin, Elisab., Wwe., Friedensst.12.
— Mart., Tschlr., Bienenstr. 1.
Paks, Matth., Tschlr., Birkenstr. 1.
Paksch, Mart., Tschlr., Mosk. Str. 193.
Paksche, Fritz, Werkmstr., Mitauer Ch. 29.
Pakste, Andr., Maler, Mosk. Str. 163.
Pakul, Andr., Kol.-Hdlg., Helenenst. 27
— J., Tschlr., Revaler Str. 64W18.
— Joh., Auff., Stapelst. 13, W. 6.
— Rud., Schmied, Schreyenb. 1, 36.
Palameik, Ernst, Zimm., Hilfsstr. 11W3.
— Otto, Schndr., Hilfsstr. 11W14.
Palameika, Ed., Agent, Bienenstr. 10.
Palaschew, Herm., Wwe., Sadownikowstr. 22W14.
Paleja, Fritz, Hg., Bärenstr. 11, W. 21.
Palejew, Jsak, Hg., Jesuskirchenstr. 17.
Palenow, Felix, Dw., Muckenholmsche Str. 37.

Palelunas, Jur, Auff., 2. Weidend. 25.
Palep, Alw., Hdlrn., Wwe., Apothekerstr. 22W7.
Paletzky, J., Hsb., kl. Altonaer Str. 22.
Palewitsch, Jak., Tschlr., Hospitalstr. 14
Paley, Mord., Mitinh. d. Firma Genin & Paley, Moskauer Str. 42W4.
Palilionis, Oss., Bierhdlg., Friedensst.10
Palin, Falk, Kurzw.-Hdl., Alexanderstr.70
— Sch., Hdlr., Romanowstr. 133W1a.
Palischtschuk, A., Auff., Talstr. 6, W. 4.
Palit, Wilh., Dw., Suworowstr. 42W8.
Paliwoda, Dm. Alex.', Lehrer, Basteiboul. 11W7.
Palka, Jak., Schuhm., Newastr. 1W7.
Palkanneek, A., Schndrn., Herrenstr. 27.
Palkawneek, Friedr., Maler, Ritterst.93.
— Dav., Maurer, Pernauer Str. 21W33
— Gottl., Gehilf. im Kinderasyl, Asylstr. 8.
Palkin, W., Schlosser, Romanowstr. 110.
Palkson, N., Wwe., Mosk. Str. 98W9.
Pallas, Friedr., Monteur, Pionierstr. 4.
Pallas-Grumhold, Joh. K., Lagerverw., Suworowstr. 122, W. 32.
Palle, Joh., Dw., Friedensstr. 35, W. 25.
Pallee, Alex., Exped., Weißenh. Str. 4
Pallei, Heinr., Töpfer, Matthäistr. 20.
— Julie, Oekonomin, Martinshof. Str., Werke „Salamander".
— Pet. Pet.', Fabrikbmt., Marienstr. 68.
Palley, Anna, Hsbn., Schuhmacherstr. 4.
— Ed. Mat.', Apoth.-Geh., Schuhmacherstr. 4.
— Joh., Waschanst., Dorpater Str. 21.
Pallin, Jtz., Hsb., Hospitalstr. 12.
Pallmann, Krist., Wäsch., Augustenstr.17
Pallo, J., Stallmstr., Alexanderstr. 140.
— Jak., Kol.-Hdl., Stintseestr. 23.
— Th. G., Fabrikbmt., Ernestinenstr. 9.
Pallun, Mos., Glaser, Romanowstr. 86.
Palm, Adam, Bmt., Matthäistr. 43.
— Ant., Musiklehrn., Rodenpoiserstr. 34
— Herm., Hsb., Revaler Str. 53.
— Indr., Schmied, Friedrichsholmer Ufer 1.
— Math., Hsb., Rodenpoiserstr. 34, Monrepos.
— Nik. Karl', Hg., Romanowstr. 70b.
— Osw., Rodenpoiser Str. 34, Monrepos.
— Paul, Kfm., Alexanderstr. 33W33.
Palmbach, Alex., Taxat. a. St.-Lombard, Newastr. 2, W. 7.
— Dav., Hdlr., Lärmstr. 9.
— Dav. M., Fabrikbmt., Helenenstr. 17.
— M., Wwe., Turmstr. 11, W. 2.
— Joh., Dw., Pokrowst. 12W15.
Palmberg, Emilie, Kfm.-Wwe., Schiffsstr. 13, W. 35.
— Gottfr. Friedr.', Korresp., Schiffsstr. 13W35.
— Wilh., Kunstmaler, Revaler Str. 58
Palmgreen, Juri Num.', Stabs-Rittmstr., Dorpater Str. 49W3.
v. Palmstrauch, Soph., Gutsbes.-Wwe., Antonienstr. 10, W. 3.
Paltsep, Jul., Maurer, Ritterstr. 54W27
Palzer, Dor., Hsbn., Oststr. 2.
— Hugo, Klempner, Wiesenstr. 2, W. 27.
Palzew, Berka, Klempnerei, Gertrudstr. 14.
— Sal., Klempnerei, Gertrudst. 89.
— Sal., Klempner, Gertrudstr. 99W5.
Palzkan, Pet., Bäcker, Hospitalstr. 8W12.
Palzmann, Rud., Kol.-Hdl., Romanowstr. 61.
— Rud., Oekonom, Alexanderst. 174.
Pamarnitzky, Jw., Fuhrm., Alexanderstr. 176, W. 37.

„Pamats", Konsumver., Lagerstr. 61, ☎ 5305, Wilnasche Str. 18, Petersburger Ch. 104.
Pampe, Ed., Wäger, Steinstr. 26.
— Fritz, Schlosser, Milchstr. 2.
— Fritz, Schmied, Katharinend. 8W8.
— Jul., Feilenh., Friedensstr. 19, W. 3.
— K., Tschlr., Lubahnsche Str. 10.
— Krist., Dw., Nikolaist. 1, W. 5.
Pampilow, Ed., Masch., Eugenienstr. 2.
Pampo, Ant., Wwe., Wallstr. 27, Q. 8
— H., Wallstr. 27, ☎ 5660.
Pampow, Aug., Fleischer, Ritterstr. 100.
— Georg Indr.', Koch, Marienstr. 14.
— Mart., Feldscher, Revalerstr. 45W6.
Panafidin, Serg. Alex.', Stabskapt., Matthäistr. 52.
Panama, Konsulat, kl. Königsstr. 15, ☎ 4676 (Kontor Lienemann).
Panassow, Lew., Zollbes., Fellinerstr. 11
Panberg, Ilse, Hsbn., Kiefernstr. 14.
v. Pander, Joh. Aug.', Dir. d. A.-G. d. Balt. Papier- u. Pappenfabr., Kirchenst. 36W14, ☎ 5085.
— Ernst, chem. Gutsbes., Präs. d. Blinden-Inst., Nikolaistr. 23W5, ☎ 4737.
— Klara, Gutsbes.-Wwe., Mühlenstr. 53.
— Marie, Frl., Schwimmstr. 34, W. 2
— Nik., Gutsbes., Basteiboul. 6, W. 3, ☎ 783.
— Pet., Hsb., Antonienstr. 6W2.
— Pet. Aug.', Bes. d. Gutes Ogershof in Livl., Albertstr. 3, W. 5, ☎ 3244.
Pander, Dav., Schlosser, Matthäistr. 48.
— Anna, Wwe., Friedensstr. 29, W. 13.
— Ed. Karl', Hg., Romanowst.54, W.27
— H., Dr. med., Innere u. Kinderkrankh., Spr. 9—10 u. 4—5, Mühlenstr. 60, ☎ 2695.
— J., Schuhm., Säulenstr. 71, W. 6.
— Joh., Werkmstr., Petersb. Ch. 116.
— K., Privat., Säulenstr. 57, W. 9.
— Marie, Wwe., Petersb. Ch. 79.
— Nanny, Wwe., Thronfolgerboul. 17.
— Otto, Schndr., Ritterstr. 115W88.
— Robert Karl', Prokurist der Firma „Treugolnik" Russian American India Rubber Co., Filiale Riga, Altstadt 12, W. 3.
— Rud., Schndr., Matthäistr. 31W57.
— Theod. Karl', Buchhltr., Romanowstr. 29.
Pandulo, B. J., Tabakshdl., Zaunstr. 1. Wohn.: Waldstr. 6.
Pandur, Ed., Maler, Artilleriestr. 57.
Panemazew, Dmitr., Hsb., Charlottenstr. 34.
Panfilow, Eufr., Wwe., kl. Lagerstr. 17.
v. Panin, Anna, WSR-Wwe., Georgenstr. 6, W. 1.
Panin, Gabr., Hsb., Bmt., Sprenkstr. 16
— Jul., Bmt.-Wwe., Karolinenstr. 36.
— K., Lehrn., Sprenkstr. 2W10.
— K. A., HR, Veterin. d. Grenzw.-Brigade, Spr. 9—10 u. 4—5, Nikolaistr. 6W2, ☎ 5498.
— Nik., Buchhltr., Sprenkstr. 2, W. 10.
— Wass. Jw.', Bmt., Martinsstr. 5.
— Wlad., Hsb., Klüversh. Str. 2.
— Wlad. Jw.', Bahnbmt., Klüversholmsche Str. 2.
Panjus, Lisa, Hdlrn., Fruchtstr. 11.
Pank, Alex., Gravör, Schreyenb. 2, 5.
Pankewitsch, Joh., Hdlr., Dünaburger St. 57, W. 22.
— Jw., Zimm., Dünaburgerstr. 51W4.
— Wass., Dw., Moskauer Str. 7W14.

Karl Grünberg, Matthäistr. № 54, Im eigenen Hause. Telephon № 2402
Die besten Gummireifen der Welt.

Eigene Filialen: Mühlenstr., Ecke der Suworowstr., Tel. 325. Hagensberg, Waldstr. 4a, Tel. 3950.
Weberstrasse, Ecke der Altstadt, Tel. 1569. Mitauer Chaussee 12, Tel. 3055.

Karl Grünberg, Matthäistr. № 54, im eigenen Hause. Telephon № 2402. Die besten Gummireifen der Welt.

Pankin, Adam, Hdlr., Eliasstr. 12W5.
— Ant., Schuhm., Windstr. 9.
Panko, Iw., Masch., kl. Palissadenst. 6.
Pankok, Karl, Koch, Honigstr. 2, W. 7.
Pankow, J., Bäckermstr., Jarosl. Str. 47
— Iw., Auff., 2. Weidendamm, Güterbahnhof 7.
— Marta, Korkenschndrn, Jarosl. Str. 14.
— Mit., Schmied, Jaroslaw. Str. 37.
Pankratjew, Wass., Pumpenm., kl. Palissadenstr. 8W43.
Pankratow, Ida, geb. Fröhlich, Wwe., Puschkinboul. 10W14.
Panne, Dor., Frl., kl. Lagerstr. 18.
— Hans, Hsb., Webermstr.-Geh., Ambothensche Str. 9.
— Jan, Schlosser, Matthäistr. 52W72.
— Karl, Töpfer, Pernauer Str. 23aW11
Pannewitz, Henr., geb. Laurentz, Aeltesten-Wwe., Mitinh. d. Firma John Laurentz, Albertstr. 11, ☎ 1523.
— Joh., Schmied, Wolmarsche Str. 45.
Pantalon, Mart., Schlosser, Bauskesche Str. 38.
— Pet., Schaffner, Mosk. Str. 183W11
Pantel, Ad., Schlosser, Feldstr. 3W4.
— Joh., Fleischer, Matthäist. 68, W. 3
— Karl Heinr.', Werkmstr., Suworowstr. 122, W. 7.
Pantelejew, Ant., Zimm., Bachstr. 13.
— Nik. Iw.', Lehrer, Artilleriestr. 11.
Pantewitsch, Otto, Bäckerei, Färberstr. 22
Pantewitz, Pet., Expreß, Malerstr. 5, W. 7
Pantschichowski, Oss., Buchdr., Revaler St. 28, W. 43.
Pantuschin, Mich., Artellschtsch., Sprenkst. 35, W. 18.
Pantzer, Vikt., Auss., Säulenstr. 30W29.
Panz, Ais., Schirmm., Mosk. Str. 92.
— Selda, Wwe., Mützenhdlg., Dorpater Str. 33.
Panzer, Pet., Schndr., Matthäistr. 74.
— Georg, Kutscher, Matthäistr. 74W35.
— Step., Dw., Nikolaistr. 6W13.
Papa, Eva, Hdlrn., Dorotheenstr. 42W18
Papadschanow, Art. Iw.', Oberstleutn., Chefsgeh. d. Gouv.-Gensdarm., Zollstr. 4, W. 21, ☎ 3408.
Papau, Otto Krisch', Werkmstr., Säulenstr. 20W24.
Pape, Alex. Ad.', Buchhltr., Duntenhöfsche Str. 26.
— Ed., Maler, alte Mitauer Str. 30.
— Lisa, Wwe., Matthäistr. 31.
Papendik, Otto, Hsb., Kemmern. Str. 12.
— Gust., Klempner, Revaler St. 72.
— Otto, Hsb., Kalnezeemsche Str. 85.
Paperin, Schaja, Hdlr., Uferst. 31.
— Schaie, Hdlr., Sprenkstr. 12W4.
Paperna, Leiser, Holzhdlr., Duntenhofsche Str. 19.
Paperno, Ch., Hdlr., Romanowst. 96.
Papernow, Mowscha, Strickanst., Marienstr. 29W12.
Papilow, Nik., SR, Dir. d. Realschule A. Miller, Sprenkst. 6, W. 1.
Papionow, Afan., Steindr., Dünaburger Str. 6, W. 22.
Papir, Karl, Postbmt., Elisabethstr. 77.
Papkewitsch, Chaikel, Zunahtm., Palissadenstr. 22W12.
Papkow, Joss., Hsb., Friedrichholmsches Ufer 8, ☎ 1987.
— **Isr., Holzhdlr., Friedrichsh. Ufer 8.**
— Marie, Hebamme, Friedrichsh. Ufer 8.
— Mech., Säulenstr. 15.
— Mend. Joss.', Makler, Holzhdlr., Elisabethstr. 22W11, ☎ 5013.
Papkowitsch, Pet., Hdlr., Palissadenstr. 13
Hans Paplinski, 2. G., Agenturgesch., Inh.: Hans Paplinski, Gildstubenst. 4 ☎ 4520.
Papiinski, Joh., Mitinh. d. Firma „Mobil", Kornstr. 27, ☎ 3634.
Papmehl, Ernst Friedr.', Sekretär der Straßenb.-Ges., Alexanderstr. 40W27.
Papok, Sch., Hdlr., Mosk. Str. 75W11.
Papped, Tennis, Schndr., Rumpenhöf. Str. 23.
Paprowski, Ludw., Drechsl., Revalerstr. 58
Papul, Mart., Chorist, Romanowst. 62.
Paradetzki, Fed., Vorarb., Schreyenb. 2, 11

Au Paradis des Enfants.
Spielwaaren und Puppen.
Theaterstrasse Nr. 11.

Paradis, Ant., Schloss., Pokrowstr. 15W6
Paramonow, Alex., Wwe., Hsbn., Segelstr. 11.
— N., Frl., Essenhöf. St. 36.
— Olga Pawl.', Jng.-Frau, Elisabethstr. 10aW15.
— Sach., Hsb., Charlottenst. 48, W. 15.
— Spirid., Hsb., Mosk. Str. 44, ☎ 4779
Paregis, Sigism., Tschlr., Dünaburger Str. 49W22.
Parey, Osk. Otto', Hg., Karolinenstr. 42.
Parey, Wilh. Otto', Bachstr. 13W1.
Parsenow, Amalie, Kfm.-Wwe., Mühlenstr. 87, W. 8.
— Mich. F., Bahnbmt., Fabrikantenst. 5
— Saw., Bahnbmt., Gymnastikstr. 24.
— Theod., SR-Wwe., Suworowstr. 29.
Parin, Nik., Tschlr., Wendensche Str. 37.
Paris, Joh., Frisör-Amtsmstr., Geschäft: Kalnezeemsche Str. 5, Wohn.: Orgelstr. 2.
— Karl, Tschlr., Alexanderst. 174, W. 19
— Rob., Tschlr., Alexanderstr. 174.
— Theos., Wwe., Matthäistr. 43W15.
Parm, Iw., Former, Milchstr. 11.
— Karl Ans, Werkmstr., Gregorstr. 10a.
Parnast, Joh., Schuhm., Ebelshöf. St. 2
Parnow, Sem., Schuhm., Bärenst. 10.
Parodeit, Elsa, Wwe., Schmiedestr. 33.
Parolow, Nik., Bahnbmt., Sadownikowstr. 13W14.
Parputz, Ant. Don.', Bahnbmt., Goldinger Str. 10.
Parputz, Ign., Musiker, 2. Weidend. 38.
Parré, Janne, Hsb., Zementstr. 6.
— Karl Joh.', Stationschef, Station Rote Düna.
— Paul Karl', Bankbmt., Suworowstr. 80, W. 65.
Parry, Art., Ing., 2. Weidend. 3, W. 29
— Rich., Hg., 2. Weidendamm 3W2.
Parseer, Joh., Buchdr., Dorpater St. 6.
Parski, Rittmstr., Nikolaistr. 22W1.
Parteles, A., Wwe., Parkstr. 1, W. 19.
Partelpoeg, Thom., Dw., Gerber, Friedensstr. 23.
J. Parthum, 2. G., Lederw., Inh.: Joh. Parthum, Königsstr. 13.
Parthum, J., Sattler u. Tapez., Amtsmstr., Inh. dieser Firma, Königsstr. 13
Partschkis, Nik., Schlosser, Artilleriestr. 40
Partzow, Mord., Fleischer, Ritterstr. 89
Parup, Anna, Buchhdl., Dampfstr. 96.
— Aug. Ten.', Priv., Romanowstr. 62
— Jan, Hdlr., Mitauer Str. 29.
Parussnikow, Alex., Bmt., Kapselstr. 7.
Pasalin, Anna, Wwe., Hospitalstr. 29.
Pasar, Anna, Wwe., Ziegelst. 5, W. 21
— Joh., Bahnbmt., Palissadenstr. 10W1
— Mart., Schuhm., Moskauer St. 141
Pasarin, Jan, Schlosser, Wolmar. Str. 2
— Wil., Schloss., Unionstr. 28.
Pasarski, Alex., Hdlr., Dünab. Str. 38
Paschello, Kas., Hsb., Kostroma. Str. 10
Pascheltiner, Leib, Schuhm., Sadownikowstr. 26W5.
Paschenko, Adam, Bmt., Altrahd. Str. 1
Paschichonow, Iw., Wächt., Revalerstr. 56
Paschkewicz. Sieh auch Packiewicz und Paschkewitsch.
Paschkewicz, Rosalie, Hsbn., Romanowstr. 98, W. 5.
— Klem., Bahnbmt., Romanowstr. 98.
Paschkewitsch, Alex., Frisör, Mühlenstr. 15
— Ign., Bäcker, Popowstr. 3aW22.
— Jur, Bmt., Kalugasche Str. 1, W. 11
— Mich., Bahnbmt., Kathol. Str. 10.
Paschkewitz, Alex., Bahnbmt., Lerchenstr. 1
— Alex., Schaffn., Wolmar. St. 1.
— Iw. Fel.', Ges.-Auss., Ambosstr. 6.
— Mich., Vorarb., 2. Weidend., Güterbahnhof.
— Oss., Gießer, Petersb. Ch. 121W5.
— Silv., Zuschndr., Duntenh. Str. 54
Paschkow, Adam Fed.', Feldscher, Suworowstr. 43, W. 3.
Paschkowski, J. A., HR, Sekr. d. Gouv.-Akz.-Verw., Alt-Bilderlingshof.
— Mich., Tapez., Jarosl. Str. 14W20.
— Osser, Vergold., Gogolstr. 4W23.
— Paul., Wwe., Romanowstr. 94.
— Pet., Zimm., Jakobstädt. Str. 35.
— W., Frau, Alexanderstr. 45W3.
— Wass., Telegr.-Bmt., Kathol. Str. 34
Paschkus, Julie, Frau, Turmst. 23, W. 5
Paschukewitsch, Iw., Zimm., Mit. Ch. 19
Paschunas, Jos., Zimm., Wolmar. Str. 5
Pasekla, Anna, Wwe., Altonaerstr. 21.
Pasilneek, Andr., Dw., Suworowstr. 4.
Paskewitsch, Kas., Brothdl., Windstr. 19
Pasnikow, Gust., Teehaus, Jaroslawsche St. 29.
— Asan., Schndr., Dünab. Str. 19W19
— J. L., Hsb., Marienstr. 28W4.
— J., Kol.-Hdl., Königsstr. 10.
— Mak., Feldscher, Dorotheenst. 42.
— Stef. Ilja', Reichsb.-Bmt., Marienstr. 28W4.
„Paspahrne", Wohlt.-Ver., Teehaus, kl. Lagerstr. 15.
Pasparn, Heinr., Gerber, Grenzstr. 12.
Paspelow, Math., Kol.-Hdl., Kaukasische Str. 10.
Paß, Jos., Kartonfabr., Schmiedestr. 59 ☎ 2344.
— Mich., Schaffner, Alexanderstr. 78W43
— Pet., Dw., Wendensche Str. 10.
— Soph., Wwe., Ritterstr. 63, W. 5.
Passar, Karol., Wwe., Pokrowstr. 18.
Passer, Nik., Former, Grabenstr. 47W45
Passern, Gust., Klempnerei, Thronfolgerboul. 3.
— Heinr., Klempnermstr., 1. Weidend. 3
— Karl W., Klempnermstr., Matthäistr. 18
— Louis, Aeltermann d. Klempneramts, Schützenstr. 5, W. 13, ☎ 2327.
Passit, Joh., Bierlieferant, Marienst. 10
Passow, Marie, Wwe., Helenenstr. 27.
Pastarneek, Pet., Mälzer, Säulenstr. 38

Wein- u. Austern-Stuben
Basteiboulevard Nr. 2, Telephon Nr. 80.
Otto Schwarz.
Wein-, Delikatessen- u. Cigarren-Lager
Basteiboulevard, Ecke der Kalkstrasse.

Pastarus, Karl John', Korresp., Martinshöfsche Str., Salamander.
Pastin, Jan, Maurer, Reval. St. 50.
— Chr., Buchhltr., Steinstr. 12W6.
Pastor, A., Heizer, Scheunenstr. 31.
— Andr., Schaffn., Jakobstädt. Str. 1.
Pastuchow, N. M., Telegr.-Bmt., Romanowstr. 29W19.
— Pet., Hdlr., Kathol. Str. 28W23.
Pasukas, Jos., Messerschm., alte Mitauer Str. 13.
Paswick, W. N., Klassendame, Pauluccistr. 9W5.
Patais, E. J., Werkmstr., Mühlenstr. 9.
Patentverwertung, Russ.-Balt. Gesellsch. für, Karlsstr. 13, ☎ 4875.
Paterowitsch, Jul., Friseur, Steinstr. 12.
Paterson, Valeska, Frl., Konvent z. heil. Geist 11, W. 2.
— Anna, Dr.-Frau, Ritterstr. 6.
Patjanka, Ant., Maurer, Pern. Str. 23a.
Patkow, Fed., Dw., Alexanderstr. 93.
Patkowsky, Alfr., Hg., Sprenkstr. 28.
Patkowski, Pet., Tschlr., Gerberst. 2,
Patmalneek, Alex. Rob.', Bmt., Gertrudstr. 115W51.
Patrimonial-Feuerwehr, Dorotheenst. 50, ☎ 3460.
Patrimonial-Polizei, Kaiserwald, ☎ 641. Samsonstr., Villa Salzmann.
Patron, Art., Frisör, Bienenstr. 6W6.
Patrochis, Oss., Masch., Duntenhofsche Str. 50, W. 8.
Patronatsverein, Rig., Dorpater Str. 15, ☎ 5539.
Patronenfabrik, sieh Sellier & Bellot.
Patrunas, Kas., Schndr., Waisenstr. 5W7
Patschinsky, Joh., Musiker, Dünaburger Str. 49.
Patschkowski, Ust., Dw., Gertrudstr. 75.
Pattberg, Gust., Hg., Scharrenstr. 11.
Patteis, Jan, Schlosser, Hasenholmer Ufer 9.
Pattera, Rud., Reisender, Gertrudstr. 54.
Patupas, Stan., Bäcker, Twer. Str. 7W5
Patura, Stef., Küfer, Windauerstr. 23a.
Paturski, L., Herrenkleiderhdlg., Alexanderst. 24.
— Dav., Schndr., Dorpater Str. 40.
Patz, Karl, Maurer, Ritterstr. 58, W. 18.
— Konst., Bahnbmt., Hasenstr. 5, W. 13.
— Wass., Schmied, Dünab. Str. 76W9.
v. Patz-Pomarnatzky, Elis. Nikol., HR-Wwe., Albertstr. 12, W. 11.
Patzewitsch, Bonif., Hsb., Grenzstr. 36.
— Juris., Aufseherin, Kathol. Str. 23.
Pazijus, Jw., Dw., Feldstr. 2W11.
Patzke, Ew., Auss., Revaler Str. 35W19
Patzkewitsch, F., Wächter, Romanowstr. 111.
Patzkowski, A., Bmtn., Kurmanowst. 16.
Paudin, Jndr., Schuhm., Marienstr. 110
Pauer, Anna, Wäsch., Matthäistr. 82.
Paufler, Marg., Hgn., Thronf.-B. 21.
Pauge, Pet., Expreß, Theaterboul. 10.
Paugis, Ant., Klempner, Revalerstr. 56.
Paugo, Marz, Tschlr., Ritterstr. 113.
Paugul, Christ., Wäsch., Pernau. St. 23a
Pauke, Ernst Krisch', Buchhltr., Säulenst. 55
Paukert, Ther., Artistin, Gertrudstr. 26.
Pauksch, Joh., Schuhm., Jaroslaw. Str. 49
Paukschen, Ant., Hg., Ziegelstr. 5.
— Joh., Bürodiener, Ziegelstr. 5.
— Rich., Maurer, Rodenpoiser Str. 15.
Paukschta, Ant., Schloss., Mühlenstr. 12.
— Eug., Hg., Jarosl. Str. 51W9.
Paukschte, Pet., Kutscher, Dorp. Str. 75.
Paukste, Amalie, Wwe., Sprenkstr. 62.
— Emma, Diakonisse, Kirchenst. 36.
Paukstin, Wilh, Koch, Mühlenst. 39, W. 7
— Jan, Hg., Grabenstr. 9.
Paukul, Pet. Pet.', Buchhltr., Marienstr. 29W2.
v. Paul, Anna, Wwe., Dorpater Str. 26.
— Bruno Jul.', Bürobmt., Dorpater Str. 26, W. 5.
— Hugo Ed.', Börsenb.-Bmt., Marienstr. 10b, W. 9.
— Karl Ed.', Reichsb.-Bmt., Dorpater Str. 49W10.
J. Paul, 2. G., Kolonialw., Inh.: Julius Paul, Moskauer Str. 143.
Paul, Adam, Diener, kl. Lagerstr. 3W1.
— Alide, Wwe., Säulenstr. 41, W. 7.
— Anna, Obersten-Frau, Gertrudstr. 43.
— Ernst, Rentn., Sommerstr. 8.
— Ernst, Vorarb., Friedensstr. 21W11.
— Eug. Karl', Hg., Antonienstr. 12W17.
— Friedr., Dw., Kurmanowst. 5.
— H., Wwe, Elisabethstr. 45, W. 3.
— Ilse, Milchhdl., Matthäistr. 63.
— Joh., Hg., Neustr. 25W15.
— Joh. Joh.', Telegr.-Bmt., Matthäistr. 15W7.
— Jul., Inh. d. Firma J. Paul, Moskauer Str. 143.
— Karl, Friseur, Altonaer Str. 1.
— Karl, Hg., Romanowstr. 60W1.
— Karl, Koll.-Prok. der Firma Rigaer Dampfschiff.-Ges., Schulenstr. 25, W. 13, ☎ 1345.
— Marie, Wwe., Romanowstr. 60, W. 1.
— Marie Friedr.', Hgn., Lazarethstr. 2.
— Olga, Wwe., 1. Weidendamm 39, W. 6
— Pet., Telegr.-Bmt., Romanowstr. 31.
— Sim., Mech., Friedensstr. 29W23.
— Wold. Karl', Bevollm. d. A.-G. Hielle u. Dittrich, Elisabethstr. 10a, W. 8.
Pauli, Rich. Karl', Hg., Weberstr. 14W8.
Paulin, Alwill Wilh.', Hsb., Hg., Bienenstr. 14, W. 1.
— Christ., Monteur, Nikolaistr. 37, W. 7.
— G., Bankbmt., Mittelstr. 11.
— Heinr., Bankbmt., Mittelstr. 11W10.
— Herb., Hg., Bienenstr. 14.
— Herta, Frl., Bienenst. 14.
— J., Hsb., Unionstr. 16.
— Jan, Tschlr., Lagerstr. 61.
— Ilona, Kontorbmt., Mühlenst. 18.
— Joh., Schlosser, Atgasenscher Weg 7.
— Jw., Schaffn., Dünab. Str. 70W11.
— Mart., Dw., Matthäistr. 51, W. 20.
— Math., Wwe., Sternst. 9, W. 15
— Olga, Pension, Suworowstr. 2, W. 5.
— Osk., Ing., Bevollm. d. A.-G. C. Siegel, Reval, Schulenstr. 10W7.
— Rud., Kfm., Sommerst. 13, W. 4.
— Sophie, Wwe., Pensioninh., Parkstr. 6.
— Wilh. Alwill', Pharm., Herrenstr. 20.
— Wold., Auss., Mühlenst. 3, W. 41.
Paulit, Jak., Sattler, Ritterstr. 115.
— Jan, Dw., Alexanderstr. 182.
— Mart., Hdlr., Bienenstr. 11, W. 11.
Pauljuschis, Kas., Feuerwehrm., Turgenjewstr. 2W34.
Pauls-Apotheke, Inh.: Erich Austrin, Marienst. 50, ☎ 1889.
Pauls, Anna, Wwe., Schreyenb. 1, 6.
Paulsen, Pet., Bmt., Mühlenstr. 18W24.
Paulson, Osk. Karl', Mitinh. der Firma Vogel u. Paulson, Romanowstr. 13.
— A., Zimm., Matthäistr. 46W8.
— Karl, Hg., Mühlenst. 78, W. 12.
— Wold. Herm.', Bürodiener, Färberstr. 6a, W. 39.
Paulunas, Roja, Fuhrm., Wasserstr. 26.
Paun, Joh., Bmt., Dorotheenstr. 27.
— Jan, Gerber, Petersb. Ch. 121.
— Jan, Schndr., Wolfsstr. 3.
Paune, Osk. Pet.', Korresp., Säulenstr. 77
Paunin, J., Schaffner, Kurmanowstr. 11.
Paunis, Jan, Schndr., Gesellenstr. 29.
Pauper, Pet., Portier, Mühlenstr. 112.
Pauquet, Eug. Georg', Kassir., Parkstr. 8
Paur, Gust. Karl', Techn., Schulenstr. 27
— Karl, Hausaufs., Nikolaistr., Soz.-Geb.
Pauras, Ign., Schlosser, Torgel. Str. 6
Paure, P., Tschlr., Dorpater Str. 101.
Paurin, Ans, Masch., Lange Str. 9.
Pauring, Pet., Schaffner, Maurerstr. 5.
Paurit, Hans, Weber, Subbathsche Str. 6.
— Jan, Fuhrm., Dünamünd. Str. 52.
Paus, E., Wagenb., Sternst. 3, W. 30.
Pausch, Jw., Zollbes., Rancksdamm 8.
Pausche, Ed. Karl', Buchhltr.-Geh., Revaler Str. 41W52.
— Emil, Möbelhdlr., Säulenstr. 108W6.
— Jak., Maurer, Gertrudstr. 65, W. 24.
— Karl Jak.', Bahnbmt., Gertrudstr. 65
Pauser, Krisch, Schndr., Mühlenstr. 31.
Pauske, Jak., Tschlr., Bausk. Weg 7.
Pausohn, Jw., Fuhrm., Jarosl. Str. 93
Pausul, Karl, Dw., Schloßstr. 7, W. 9.
Pautrow, Nik., Rentn., Dorotheenstr. 1.
Pautz, Heinr., Weber, Laubst. 3b.
Pauzit, Anselm, Hg., Klosterst. 19, W. 5.
Pavar, Joh., Damenschndr., Scharrenstr. 18W7.
Pavin, Wilh., Hsb., Mosk. Str. 285W1.
Pawar, Anna, Wwe., Sprenkst. 23a.
— Alma, Putzhdl., Lagerstr. 47.
— C., Bmt., Sandstr. 9W4.
— Heinr., Schaffn., Nummersh. Str. 7.
— J., Archivar, Altonaer Str. 38.
— Jan, Fuhrm., Revaler Str. 74W7.
— Jan, Tschlr., Ebelshöf. St. 12.
— Joh., Bmt., Bausk. St. 32.
— Krisch, Wächter, Werrosche Str. 6.
— Osw. Ed.', Kassir., Dünamündesche St. 18a, W. 9.
— Pet., Fuhrm., Laborat. Str. 5, Q. 13.
Pawassar, Andr., Vorarb., Wolmarsche Str. 45, W. 10.
— Andr., Dw., Suworowstr. 77, W. 5.
— Anna, Hsb., Salwensche Str. 77.
— Georg, Drechsler, Annenhofsche Str. 9.
— Julie, Wwe., Soldatenstr. 9.
— Karl, Milchhdlr., Peterholm. Str. 14a.
— Karl, Schloss., Matthäistr. 44W27.
— Karl, Vergold., Revaler Str. 35W3.
— Paul Zimmerm., Rabenst. 15.
— Pet., Hg., Kalnezeemsche Str. 20.
— Pet., Hsb., Telegr.-Bmt., Soldatenstr. 6.
— Pet., Hsb., Vogelstr. 15.
— Walter Jak.', Kontorbmt., Kirchenstr. 37, W. 6.
— Wilh., Bierhdl., Pernauer Str. 23.
— Wilh., Schlosser, Unionstr. 4, W. 9.
Pawasserat, Reinh., Schlosser, Matthäistr. **74.**
Pawel, Wlad., Bmt., Lagerstr. 11W3.
Pawelkopf, Andr., Wächter, Thronfolgerboul. 4, W. 14.
Pawen, Mich., Schmied, Dünab. Str. 40.
Pawgo, Rosch Oss.', Schlosser, Theringer Str. 1.
Pawil, Krist., Gießer, Dorpater Str. 85.
Pawilaitis, Oss., Masch., Palissadenstr. 20
Pawilan, Mich., Töpfer, Essenh. Str. 5.
Pawilenus, Joh., Schndr., Dorotheenstr. 27
Pawiljon, Joh., Kol.-Hdl., Kirchenstr. 37.
Pawiljunas, Oss., Schmied, Suworowstr. 79W15.

Karl Grünberg, Matthäistr. № 54, im eigenen Hause. Telephon № 2402
Die besten Gummireifen der Welt.

Nur importierte Weine in grösster Auswahl.

Karl Grünberg, Matthäistr. № 54, im eigenen Hause. Telephon № 2402. Die besten Gummireifen der Welt.

Pawilson, Jndr., Schlosser, Ritterstr. 41.
Pawlaitis, Thekla, Frau, Dünab. Str. 49
Pawlewitsch, Heinr., Lehrer, Dorp. Str. 20
Pawlik, Ludw., Uhrm., Alexanderstr. 83.
— Mich., Klempner, Alexanderstr. 174.
Pawlikaitis, J., Masch., Palissadenstr. 23.
— Bened., Masch., Palissadenstr. 10W29.
Pawlikewitsch, A., Mech., Alexanderstr. 35
Pawlinow, Pet. Jw.', SR, Oberlehrer, Mühlenst. 53aW11.
Pawlinsky, Andr., Hausverw., Bärenstr. 23.
Pawlischek, Jos., Mstr., alte Mit. Str. 16.
Pawlitzeck, Jos., Agent, Alexanderstr. 44
Pawljukaitis, Jw., Sort., Wassenstr. 6.
Pawljukas, J. M., Bezirksgerichts-Bmt., Sprenkstr. 23b.
Pawljukewitz, Alex., Holzhdlr., Hospitalstr. 35.
— Jgn., Hdlr., Hospitalst. 35, W. 19.
Pawlon, Nik., Dreher, Versohn. Str. 6
J. T. Pawlow & J. Seresin, 2. G., Früchte, Jnh.: Mowscha Chaim Seresin, Marstallstr. 32, ☎ 1558.
Pawlow, Alex., Fabrikmstr., Ritterstr. 11.
— A., Petrifriedhof 5W1.
— A., Bmt., Parkstr. 4W32.
— A., Buchhdlg., Sandst. 32, ☎ 4113.
— Alex., Maurer, Dorotheenstr. 12.
— Alex., Wwe., 2. Weidendamm 15.
— Alex. Wass.', Jng., Bahnbmt., Neuer Rangierbahnhof.
— Andr., Dw., Ritterstr. 81, W. 6.
— Anna, Schndrn., Smolensker Str. 3.
— Aug., Schlosser, Wendensche Str. 13.
— Dav., Fuhrm.-W., Schreyenb. 1, 17.
— Eva, Hsbn., Wallstr. 7.
— Fedor Sem.', Reporter, Vertr. d. Bür. f. Eisenb.-Reklamationen, Kalkulator Mosk. St. 129, W. 5, ☎ 4271.
— Georg, Schuhm., Petersb. Ch. 104W7.
— Ger., Reepschl. Alexanderstr. 81.
— J., Kfm., Schiffstr. 22, W. 5.
— Jak., Schloss., Ritterstr. 121W31.
— Jef., Hdlr., Jaroslawsche Str. 23.
— Joach. Wass.', SR, Jnsp. am Nikolai-Gymn., Schulgeb., Nikolaistr.
— Joh., Fuhrm., Rumpenhöf. St. 21.
— Joh., Hsverw., Essenhöf. Str. 26.
— Joh., Postbmt., Elisabethstr. 77.
— Jw., Dw., Sprenkstr. 21W5.
— Jw., Hsb., Schreyenb. 2, 9.
— Jw. Saw.', Postbmt., Alexanderstr. 28
— Lotte, Frau, Ritterst. 58, W. 20.
— Luk., Zimm., Krebsstr. 6W5.
— M., Tschlr., Moskauer Str. 129.
— Matr., Frau, Holmstr. 5.
— Mich., Schlosser, Palissadenstr. 23, W. 6
— Nik., Hsb., Kapt., Martinsstr. 5.
— Nik. Konst.', Bahnbmt., Schulenstr. 13
— Nik., Tschlr., Palissadenst. 10.
— O., Hsb., Mosk. St. 275, W. 1.
— Pet., Geschäftsf., Pernauer Str. 35.
— Pet., Zimmerm., Alexanderstr. 78.
— Pim., Maler, Mühlgrab. Str. 9W47
— Sach., Zimmerm., Moritzstr. 15.
— Serg., Galant.-Hdl., Peterholmstr. 14.
— Serg., Wäger, Lagerstr. 42W4.
— W., Hg., Kalkstr. 11W8.
— Wass., Leutn., Kalnezeem. Str. 16.
— Wass., Masch., Popowstr. 3aW35.
— Wass., Schndr., Adlerstr. 12W42.
— Wlad. Jeg.', Kontrolh.-Bmt., Schiffsstr. 1.
Pawlowicz, Ludw., Gerber, Mühlenstr. 8.
Pawlowitsch, Adam, Böttcher, kl. Kandauer St. 15.
— Ad., Holzwr., Ambothen. St. 16.
— Aug., Hg., Nikolaist. 45, W. 4.
— Dom., Masch., Ludwigsstr. 2, W. 17.
— Eva, Wwe., Wasserstr. 24.
— Hedw. Vikt.', Bahnbmtn., Frl., Mühlenstr. 37W8.
— Frisirsalon, Bikkernsche Str. 35.
— Jegor, Schlosser, Wolgund. Str. 24.
— Jgn., Gensd., Palissadenstr. 10.
— Joh., Maurer, Wilnasche St. 17.
— Just., Weber, kl. Lagerstr. 17, W. 14.
— Jw., Schndr., Matthäist. 96, W. 9.
— Mich., Masch., Kathol. Str. 9W2.
— Mich., Schlosser, Waggonstr. 11W7.
— N. M., Gerichtsvollz., Suworowstr. 63
— O., Frisörgesch., Pionierst. 4.
— Wlad., Heizer, Pionierstr. 1W3.
Pawlowsky, A., Wwe., Konw. z. hl. Gst. 11.
— Adam, Teehaus, Mosk. Str. 157.
— Alex. Leon.', Hg., Maschinenstr. 9W9
— Alfr., Buchdr., Bachstr. 12.
— Ant., Equip.-Verm., Bärenstr. 15W22
— Ant., Fotogr., Revaler Str. 28W66.
— Bor., Fuhrm., Kostromasche Str. 8
— Franz, Friseurgesch., Peterholm. Str. 9.
— Georg, Teehaus, Romanowstr. 123
— Hel., Wwe., Helenenstr. 4W28.
— Jan, Fotogr. Atel., Suworowstr. 6W2
— J., Brodhdl., Romanowstr. 157.
— Joh., Fotogr. Atel., Asylstr. 18.
— Joh., Kupferschm., 2. Weidend. 1.
— Joh., Tschlr., Kalnezeem. Str. 62.
— Jos., Hdlr., Katholische St. 13, W. 17
— Jur, Vorarb., Alexisstr. 2W9.
— Jw. Petr.', Bmt., Windstr. 4.
— Karl Ferd.', Kfm., Mühlenstr. 3aW7.
— Klem., Mitinh. d. Firma J. Brinkmann u. Co., Moskauer Str. 183.
— Mich., Schuhm., Hospitalst. 26.
— Ossi., Zimm., Schreyenbusch 6, 9.
— Pet., Bmt., Dünab. Str. 10W2.
— Sem., Tschlr., Suworowstr. 87.
— Wladisl., Schlosser, Romanowst. 69.
— Zygm. Bolesl.', Buchhdlr., Kaufstr. 3
Pawlozewitz, Krist., Zimm., Bärenstr. 15
Pawlunas, Marie, Schndrn., Säulenstr. 115W31.
Pawluk, Ant., Dw., 2. Weidend. 25.
Pawrasis, Jur., Kutscher, Katharinend. 15
Pawrotnik, Ant., Masch., Pilgerstr. 6W15
Paws-Dobel, Otto, Verw., Theringerstr. 14.
Pawscha, Jw., Schlosser, Grabenstr. 8.
Pawul, Georg, Hsb., Bausk. Str. 50.
— Jan, Maurer, Baumstr. 5.
— Karl, Schiffskapt., Kohlenst. 2a.
— Krist., Hgn., Apothekerstr. 22W11.
Pax, Amal., Jnh. d. Lichtpausanst. Paul Kalhof, Romanowstr. 58W11, ☎ 3498
Pay, Anna, Verk., Sandstr. 22W10.
Payensohn & Chatzkelowitz, 2. G., Modew., Jnh.: Berka Payensohn u. Selmann Chatzkelowitz, Herrenstr. 24, ☎ 1145.
Pazewitsch, Jul., Sandstr. 34W5.
Pazunski, Jw. Jos.', Fabrikbmt., Charlottenstr. 38W2.
Pebart, Ed., St.-Spark.-Bmt., Ritterstr. 39.
Pecha, Benj., Korbfl., Jesuskirchenstr. 18.
Pechka, M., Organist, Basteiboul. 11.
Pechmann, B., Hdlr., Smolensk. Str. 4.
— Mend., Hdlr., Matthäist. 31.
Pechtold, Joh., Masch., Petersb. Ch. 23.
H. Peckar 2. G., Manufakturw., Jnh.: Hirsch Peckar, Aahössche Str. 2.
Pecker, Herm., Modew.-Hdl., Brückenstr. 3
— Hanne, Kol.-Hdl., Marstallstr. 17.
— Herm., Schndr., Alexanderst. 127.
— Max, Schreibw.-Hdl., Mühlgr. Str. 16
Peder, Jw. Jw.', Musiker, Rujen. Str.
— Jw., Schmied, Rujensche Str. 2W1
Pedersen, Karl, Kfm., Kaisergartenst. 6
Pediani, Emil, Reisender, Fellinerstr.
Pedimann, J., Kirchendiener, Petrifriedhof 7.
Peebalg, Jak., Hsb. Wolmar. Str. 7.
— Mart., Schlosser, Wolmar. Str. 3
Peegau, Joh., Schloss., Rodenpoiserstr.
Peen, Joh., Hdlr., Taubenstr. 28W16.
Peene, Lene, Wäsch., Marienst. 66.
Peer, Hirsch, Klempner, Revaler Str. 3
Richard Peeschin, 2. G., Trakteur, Jnh.: Richard Peeschin, Katharinendamm 1a, ☎ 2410.
Peeschin, Anna, verw. Sappal, Hausverw., Katharinendamm 1a, W. 1
— Rich., Jnh. d. Firma Richard Peeschin, Katharinendamm 1a.
— Rich., Weinhdlg., Katharinend. 2
— Wilh., Hg., Katharinendamm 1a.
Peese, J., Zimm., Ankerstr. 5W11.
— Marie, Hsverw., Ankerstr. 5.
Peesis, Joh., Zimmerm., Hilfsst. 13.
— Joh., Tschlr., Bachstr. 14W6.
Peetin, Anna, Schndrn., Wwe., Lar Str. 10.
— Dor., Wwe., Wasserstr. 10.
— Jos., Pumpenm., kl. Bullen. Str.
— Jur, Dw., Matthäist. 14.
— Krist., Exped., Wasserstr. 10.
Peetzel, Joh., Hsb., Schmied, Fuhrmannstr. 35.
Pegert, Leon, Maler, Feldstr. 2W7.
Pehda, Jak., Töpfer, kl. Altonaerstr.

Konstantin Pehksche
Architekt,
Albertstraße 12, W. 1.
Paradetür Schützenstraße.
Telephon Nr. 1366.

K. Pehkschen, 2. G., Zentralheizung, Kanalisat.- u. Wasserleitungsanlag., Jnh.: Konst. Pehkschen, Albertstr. 1, ☎ 1366.
Pehkschen, Konst., Architekt, Stadtv.-ordn., Jnh. d. Firma K. Pehksch, Albertstr. 12, ☎ 1366.
— Joh., Wwe., Ritterstr. 44W28.
Pehlmann, Rob., Tschlr., Färberstr.
Pehme, H. W., Dom.-Verw.-Bmt., pater Str. 33W39.
Pehrkon. Sieh auch Perkon.
— Anna, Wwe., Moorstr. 17.
— Bron., Fabrikbmt., Wenden. Str. 32
— Karl, Färber, Petersb. Ch. 105.
— Krisch, Dw., Nikolaist. 33.
— Pet., Schutzm., Alexanderstr. 132.
Pehrle, Ed., Vorarb., Revaler Str.
Pehs, Fritz, Schmied, Palmstr. 12.
— Mart., Expr., Palmstr. 12.
Pehsis, Pet., Tschlr., Artilleriest. 55
Pehsle, Jak., Hsb., Schreyenbusch 3,
— Dav., Hsb., Schreyenb. 1, 19.
Pehtsch, Karl, Zimm., Unionstr. 20.
Pehzholz, Olga, Wwe., Zeltstr. 8.
Pei, Tennis, Untermstr., Sandstr. 22.
Pejin, Leibe, Hdlr., Mosk. Str. 42.
Peiker, Alex., Kutscher, Dampfst. 104
Peikis, Dav., Schmied, Pokrowstr. 18W
— Joh., Maler, Jnvalidenstr. 1W8.
Pein, Fritz, Former, Revalerstr. 50.

Ch. Jürgensohn, Weingrosshandlung, Wallstr. Nr. 2 Telephon Nr. 10

— E., Blumenhdl., Elisabethstr. 33.
— Gust., Dir. d. Ersten Rig. Musikinst., Marienstr. 12W8.
Peinbach, Alfr., Stuhlm., Helenenstr. 4.
Peinberg, Mik., Hdlr., Helenenstr. 18W1.
Peinjohn, Mend., Holzhdlr., Eliasstr. 7.
Peisak, Anna, Wwe., Bockstr. 3W21.
Peische, Annette, Kol.-Hdl., Mühlenstr. 13
Peisen, Mik., Bauuntern., alte Mitauer Str. 28.
Peisohn, Ch., Wwe., Romanowst. 118.
Peisum, Mikk., Hsb., Bauuntern., Theresenstr. 6.
Peitan, Emil, Fabrikbmt., Ernestinenstr. 6
Peitsch, Jak, Messerschm., Kandauerstr. 21
Peiws, Ed., Schmied, Artilleriestr. 34.
Pekalski, Franz, Brückenauss., Schiffsst 5
Pekar, Jos., Maler, Alexanderstr. 83.
Peken, Karl, Schlosser, Ritterst. 100.
Pekinski, Ant., Hdlr., Romanowst. 50.
Pekko, Minna, Bäckerei, Lubahn. Str. 6
Pelad, Andr., Tschlr., Artilleriestr. 59.
Pelanis, Jw., Schuhm., alte Mit. Str. 40.
— Jur, Polizeibmt., Wolgund. Str. 15a
Pelde, Rito, Gerber, Ebelshof. Str. 11.
— Th., Schlosser, Ebelshöfsche Str. 11.
Peldmann, Lisa, Auss., Wwe., Blumenstr. 3W7.
Peled, Ed., Hsb., Schlosser, Matthäistr. 97
Pelekais, Gust., Zeichner, Alexanderstr. 136
— Joh., Dw., Kaisergartenstr. 6a, W. 31
— Rob., Wächter, Alexanderstr. 136.
Pelescho, J., Hdlr., Augustenstr. 2W18.
Pelens, Anna, Frl., Asylstr. 24W64.
Peleschenkow, Jeg., Zollbes., Segelstr. 23.
Peletz, Karol., Wäsch., Matthäistr. 38W4.
Pelez, Lisa, Wwe., Marienstr. 50W22.
Pelissar, Theod., Frisör, Adlerstr. 14W3
Pelinski, T., Schlosser, Wiesenstr. 1W24.
Peljunas, H., Strickanstalt, Hermannstr. 3.
Pelkau, Karl, Schmied, Schreyenb. 1, 41.
Pelken, Ans, Viehhdlr., Jakobstädt. Str. 25
— Pet., Bierhdlg., Kalnezeem. St. 73.
— Pet., Hsb., Salwensche Str. 117.
Pell, Anna, Diakon., Friedensstr. 7.
Pelle, Jak., Fuhrm., Gerberstr. 8W3.
— Ilse, Wwe., Sprenkstr. 69, W. 32.
Pellmann, Ottil., Erzieherin, Frl., Duntenhöfsche Str. 28.
Peln, Lisa, Glanzpl., Unionstr. 2.
Pelne, Alex., Priv., Marienstr. 91W8.
Pelnis, Ed., Zimmerm., Emmast. 21.
— Christ., Wwe., Rumpenhöf. Str. 17.
Pels, Jan, Hdlr., Adlerstr. 6W1.
— Lisa, Wwe., Windstr. 34.
Pelski, Kas., Schlosser, Kalnezeem. St. 63
Leo Peltenburg, 1. G., Holz, Inh.: Leonhard Theod. Peter Peltenburg, Prok.: Jul. Weckmann, Kalnezeemsche Str. 2, Eing. Zaunstr., ☎ 1357, Kohlenimport ☎ 2462, Mühlgraben ☎ 3557.
Peltenburg, Leo, Inh. d. Firma Leo Peltenburg, Kalnezeemsche Str. 2. ☎ 4297.
Peltmann, Karl, Schaffner, Revalerstr. 67
Peltscher, Konst., Schndr., Gertrudstr. 89.
— Karl, Schuhm., Revaler Str. 89W19.
Peltz, Christ., Taubstummenlehrer, Marienstr. 40.
— Aug., Heizer, Alexisstr. 10, W. 6.
— Aug., Schuhm., Spargelstr. 10W1.
— J., Tschlr., Unionstr. 5, W. 7.
— Karl Thom.', Fabrikbmt., Alexisstr. 8
Peltzkau, Karl Mich.', Packmstr., Hilchenstr. 3.
— Aug., Fleischer, Gesellenstr. 22.
Pelud, Friedr., Hsb., Schreyenbusch 3, 3.

Pelude, J. M., Rechtsanw.-Geh., Spr. 4—5, Alexanderstr. 4W1.
Pelwinas, Wilh., Maler, Alexanderstr. 125
Pelzberg, Alb., Schuhm., Pernau. St. 23
Pelzis, Krisch, Tschlr., Hilfsst. 13, W. 10.
Pelzkau, Aug., Fleischer, Dorotheenstr. 7.
— Jan, Zimmerm., Petersb. Ch. 118W3.
— Wold., Fleischer, Dorotheenstr. 7.
Pelzmann, A., Kol.-Hdlg., Gertrudst. 92
— Jan, Schlosser, Ritterstr. 115W123.
Pemper, Konst., Tschlr., Reval. Str. 57c.
Pende, Jak., Mech., Gesellenstr. 29W15.
Pendi, Laura, Wwe., kl. Lagerstr. 4.
Penel, Alphonse, Kfm., Alexanderboul. 1.
Paul Penet, 1. G., Flachs, Inh.: Paul Penet, Prok.: Gabriel Gente, Parkstr. 8, ☎ 529.
Pengeroth, Brenz, Schlosser, Alexanderstr. 154W53.
Peniewski, Al. Platon', KS, Ing.-Hydrotechn., Popowst. 1W8.
Penkau, Jak., Hsb., Taubenstr. 39W1.
Penke, Karl, Hg., Gertrudstr. 39W11.
Penkinsky, Sam., Hdlr., Smolensker Str. 1
— Jw., Buchdr., Gogolstr. 19W20.
Penn, Itzig, Schndr., Hospitalstr. 9.
— Ad., Kfm., Lazarettstr. 1W2.
— Mowscha, Uhrenhdl., Dampfstr. 39.
— S., Posament., Marienstr. 35W2.
Penner, W. H., Frau, Schloßstr. 8.
— Wally Jak.', Bankbmtn., Dorpater Str. 65W4.
Pennick, Ant., Schlosser, Mühlenstr. 54.
Penning, Emilie, Wwe., Atgasen. Weg 10
Pennis, Wold., Sattlerwerkst., Alexisstr. 7.
Pennor, Joh., Untermstr., Dünamünd St. 32.
— Jan, Hdlr., Schlocksche Str. 52.
— Joh., Modelltschlr., Rodenpois. Str. 1a
Pensionskasse der Riga-Oreler Eisenbahn, Geschäftsstelle, Parkstr. 1, W. 6.
Pentschuk, Andr. Pet.', Obergärtner, Suworowstr. 15W8.
Pentus, Lena, Frau, Artilleriestr. 23.
Penus, K., Schuhm., Mühlenstr. 20, W. 10
Penzis, Jw., Schmied, Suworowstr. 83.
Peplin, Carl F., Generalbevollm., Hausverw., Wallstr. 28a, W. 10, ☎ 3834.
— Ed., Privatsekr., Antonienstr. 9, Eingang von der Elisabethstr.
Pepol, Edm. Ad.', Korresp., Suworowstr. 47, W. 3.
Peppemeek, Karl, Maler, Theresenstr. 6W5
Pepul, Krisch, Schndr., Matthäistr. 74.
Perdisohn, Joh., Hdlr., Laboratoriumsstr. 1W7.
Perechwalski, Nik. A., Priester, Religionslehrer, Alexanderstr. 21, W. 3.
Peredni, Pet., Tschlr., Katharinend. 19.
Perednja, Ilja Mart.', Bahnbmt., Kalnezeemsche Str. 86, W. 10.
Peregow, Warw., Wwe., Fabrikantenst. 5
Pereiko, Oss., Böttcher, alte Mit. Str. 13
Perekalin, Wass. Jew.', Arzt, Ord. im Kriegshospital, Alexanderstr. 28W12.
Perel, L., Schreibw.-Hdl., Sprenkstr. 2.
— Nes. Merl.', Kfm., Elisabethstr. 10a.
— Taube, Dentist, Sprenkst. 2, W. 28.
R. Perelmann, 2. G., Mahlmühle, Inh.: Rubin Perelmann, Mühlenstr. 163, ☎ 2556.
Perelmann, Rub., Inh. d. Firma R. Perelmann, Bischofsstr. 5W8, ☎ 2496.
Peremis, Jan, Maler, Artilleriestr. 42.
Perepelek, Jw., Schlosser, Alexanderstr. 174.
Perepetschkin, Karol., Wwe., Bischofsstr. 4

Perewalow, Phil. Kariton', Reichsb.-Bmt., Fabrikantenstr. 5W4.
— Viktor, Schlosser, Suworowstr. 131.
Perkewitsch, Ans, Werkmstr., Ebelshöfsche Str. 4a.
Perkon. Sieh auch Pehrkon.
— Andr., Drahtz., Suworowstr. 140.
— Anna, Wwe., Sprenkstr. 61, W. 14.
— Darte, Hsbn., Laboratoriumstr. 17.
— Fritz, Dw., Marienstr. 10W6.
— Fritz, Dw., Romanowstr. 56W5.
— Fritz, Dw., Sprenkstr. 11W8.
— J., Kol.-Hdl., Suworowstr. 54.
— Jan, Dw., Antonienstr. 9, W. 17.
— Jan, Dw., Thronfolgerboul. 23.
— Jan, Hsb., Essenhofsche Str. 14, Q. 1.
— Jan, Maurer, Revaler Str. 91, W. 6.
— Jan, Schuhm., Suworowstr. 51, W. 2.
— Jan, Zimmerm., Adlerstr. 12W62.
— Jur, Fuhrm., Rutzau. Str. 6.
— Jur., Korbm., Dünaburg. Str. 35W17
— K., Hsb., Alexanderstr. 141, Q. 1.
— Karl, Schlosser, Grenzstr. 8.
— Karol., Wwe., Dünamünd. Str. 40.
— Lina, Hdlrn., Elisabethstr. 77.
— Mart., Schlosser, Maschinenstr. 7W1.
— Paul, Tschlr., Wolgund. Str. 60.
— W., Schuhm., Marienstr. 49, W. 1.
Perkowsky, Ant., Wäsch., Hospitalstr. 10.
Provisor Isidor Perl, 2. G., Altstadt-Apotheke, Inh.: Hosias Isidor Perl, Weberstr. 15, ☎ 2989.
Perl, Eug. Rich.', Gertrudstr. 54W5.
— Herm., geb. Kundt, Wwe., Gertrudstr. 54W5.
— J., Strickanst., kl. Newastr. 5.
— Irma, Frl., Bmtn., Mittelstr. 3W13.
— Isid., Inh. d. Firma Provisor Isid. Perl, Schmiedestr. 27W5.
— Wilh. William', Prof. d. Russ. Asiat. Bank, Rig. Filiale, Gertrudstr. 19W8.
— William, Buchhltr. d. Diskontob., Jakobsst. 30, W. 6.

E. Perlbach
Handelsgärtner.
Spezialität:
Blumen-Dekorationen.
Stintseestrasse 1/3.
Telefon 1940.

Perlbach, H., Schriftf., Stintseestr. 1.
— E., Handelsgärtn., Friedhofsaufseher, Stintseestr. 1, ☎ 1940.
— Joh., Schuhm., Revaler Str. 84W1.
— P., Dr. med., Spr. 9—12 u. $4\frac{1}{2}$—6, Suworowstr. 7.
Perlemann, A., Klempn., Marienstr. 17.
Perlmann, Bola, Schuhm., Mosk. Str. 94
— Leib, Schuhm., Moskauer Str. 69.
— M., Klempn., Newastr. 31W4.
— M., Putzhdlg., Schmiedest. 4.
— Mowscha, Kurzw.-Hdlg., Moskauer Str. 108.
— Rebekka, Wwe., Jakobsst. 3, W. 16.
Sergei Wassiljew Perlow, 1. G., Thee, Kaffee u. Zucker, Inh.: S. W. Perlow u. J. J. Kasakow, Bevollm. mit beschr. Vollm.: Otto Jordan, Kaufstr. 1, ☎ 2449.

Karl Grünberg, Matthäistr. № 54, im eigenen Hause. Telephon № 2402.
Die besten Gummireifen der Welt.

Eigene Filialen: Mühlenstr., Ecke der Suworowstr., Tel. 325. Hagensberg, Waldstr. 4a, Tel. 3950.
Weberstrasse, Ecke der Altstadt, Tel. 1569. Mitauer Chaussee 12, Tel. 3055.

Karl Grünberg, Matthäistr. № 54, im eigenen Hause. Telephon No 2402. Die besten Gummireifen der Welt.

Gesellschaft für Teehandel Wassili Perlow & Söhne, 2. G., Tee, Kaffee u. Zucker, Gesellsch. auf Anteilscheine in Moskau, Bevollm.: Wass. Morosow, Sünderstr. 25, ☎ 4403.
Perlow, Marie, Wwe., Gertrudstr. 29.
Permann, Eva, Frau, Hospitalstr. 49W6.
— H. P., Kanzl.-Bmt., Rutzau. Str.33.
Pern. Sieh auch Pärn.
— Lisa, Hsbn., Bärenstr. 22.
— Mich., Gerber, Alexanderstr. 125.
— Selma, Kol.-Hdl., Bärenstr. 22, W. 9.
Pernaux, Alex. Ad.', Hg., Mühlgrabener Str. 14a.
— Th., Kand. rer. merc. Mittelstr. 11W8.
Pernek, Mord., Lehrer, Elisabethstr. 22.
Perner, Berta, Wwe., Nikolaistr. 67aW16
— Ed. Chr.', Korresp., Nikolaistr. 67a.
Pernik, Ch., Kfm., Königsstr. 51, W. 10.
Pernitz, Ant., Wwe., Elisabethstr. 20.
— Alex. Art.', Hg., Asylstr. 24W85.
— Hieron. Wilh.', Hg., Waldstr. 4aW24.
— Osk. Wilh.', Fabr.-Bmt., Pokrowstr. 15W4.
— Rud., Kapt., Säulenstr. 60W6.
— Wold. Wilh.', Exped., Pokrowstr. 19.
Pernou, Max, Dr. med., Haut- u. Geschl.-Krankh., Spr. 9—11 u. 3—5, Theaterboul. 8, W. 3.
— Georg Aug.', Provisor, Gogolst. 1.
Pernowski, Sal., Tschlr., Mosk. St. 42.
Perow, Kusma J., Bmt., Mosk. Str.160
Perr, Gdal., Lehrer, Moskauer Str. 69.
Perren, Arth., Setzer, Kirchenstr. 37.
Perret, Jul. A., KR, Kreis-Untersuchungs-Richter, Schulenstr. 13, W. 10.
Ottilie Perrou, 2. G., Stickereien, Inh.: Ottilie Perrou, kl. Königsst. 14.
Perrou, Ottilie (O. Kukerz), Inh. dieser Firma, Ritterstr. 61, W. 4.
Persche, Ad., Drechsl., Nordstr. 19W3.
Perschin, Fed. Mich.', Werkmstr., Mühlgrabener Str. 16.
Perseke, Gust. Adolf', Bürochef, Romanowstr. 23, W. 10.
— Serg. Konr.', Lehrer, Nikolaigymnas., Nikolaistr.
— Wera Konr.', Lehrerin, Gertrudstr.46
Persis, Jak., Fuhrm.-W., Spargelstr. 3.
Persisches Kons., Romanowstr. 87, ☎ 232.
Persitzki, Jan, Maurer, Säulenstr. 96W23
— Wass., Maurer, Schreyenb. 3, 15.
Pertelsohn, Karl, Fuhrm., Bärenst. 10.
Pertschik, Laser, Fabrikbmt., Albertst.12 W. 16, ☎ 5153.
Pertulson, Pet., Schmied, Pokrowst. 11.
Anna Perwow, 2. G., Tabak u. Materialw., Inh.: Anna Perwow, Ballastdamm 44.
Perwow, Anna, Inh. d. Firma A. Perwow, Ballastdamm 44.
— Feod. Feod.', Bahnkassir., Elisabethstr. 101W18.
Pesche, Georg, Schlosser, Friedensstr. 12
Peschik, Jur, Schndr., Mühlenstr. 23W10.
Peschljak, Mich., Dw., Marienmühlenstr. 14W7.
Peselek, Isaak, Schndr., Mosk. Str. 78.
Pesetzki, O., Frisirsalon, Mosk. St. 143.
Jussuf Pesik-Oglu, 2. G., Bäckerei, Thronfolgerboul. 25.
Peskirski, Aug., Gerber, Felliner Str.11.
Peskow, Pet., Masch., Baumstr. 7.
Pesle, Mart., Maurermstr., Spargelstr.5
Peslak, Marian, Bau-Ing., Lazarettstr. 3W5, ☎ 4428.
Pesljak, Konst., Masch., kl. Altonaerstr. 2.
— Jos., Kol.-Hdlg., Turmst. 21.

Pessar, Ant. Jeg.', Webermstr., Champetresche Str. 1.
Pessart, Rich., Bmt., Moskauer Str.217.
Pessel, Georg, Klempnerei, Gertrudst.48
Arnold Pessis, 2. G., Eisengießerei, Inh.: Arnold Pessis, Schreyenbusch 5, 3, ☎ 1904.
Pessis, Arnold, Ing., Inh. d. Firma Arnold Pessis, Schreyenbusch 5,3.
Peßler, Heinr. Karl', Prof. d. Firma Paul Oberg, Scheunenst. 9.
Pessor, Marie, Wwe., Sprenkstr. 26W2.
Pestitsch, Jw. Jw.', Schriftf., Mühlenstr. 79, W. 3.
Pestun, Paw., Schloss., kl. Altonaerstr. 20.
Pesuk, Jan, Hdlr., Ritterstr. 44, W. 5.
Petai, E., Wwe., Säulenstr. 86, W. 20.
— Hans, Schndr., Artilleriestr. 50W8.
Peter, Mart., Maurer, Obststr. 10, W. 10.
— Hans, Ing., Alexanderst. 49, W. 10.
Peter-Paul-Schule, Säulenst. 11, ☎ 4363.
Peter-Realschule, Puschkinboul., ☎ 2613. Sieh Register Seite 2.
„Peterhof", Versuchsstation des Polytechn. bei Olai, ☎ 2288.
Peterhoff, Amalie, Frl., Elisabethst. 67.
— Theod., Maler, Reval. St. 53, W.1
— Wilh., Brothdl., Revaler Str. 53.
Peterilow, Anna, Frau, Suworowstr. 39
Peterkoper, Irina, Wwe., Windauer Str. 23a.
Petermann, Alfr., Bürobmt., Schwalbenst. 4.
— Ida, Wwe., Alexanderstr. 79W4.
— Joh., Fabrikw., Dorotheenstr. 5W1.
— Luise, Wwe., Ritterstr. 49W1.
— Malw., Wursthdl., Dorpater Str. 26. ☎ 5037.
— Rom., Fleischhdl., Revaler Str. 33.
K. Peters, 2. G., Hüte und Mützen, Inh.: Konr. Peters, Sünderstr. 7.
P. H. Peters, 2. G., Tee, Zucker, Kaffee, Inh.: Paul Heinr. Peters, Kalkstr.38, ☎ 3064.

P. H. Peters
vorm. Gesellschaft „Tsin-Lun".
Tee, Kaffee, Zucker.
Kalkstraße 38, zwischen der kl. Münzstr. u. der Herrenstr.
Postfach 787. Tel. 3064.

Peters, A., Frl., Kurmanowst. 16, W.9.
— Edg. Rob.', Hg., Lagerstr. 17.
— Emma, Exped.-Wwe., Karolinenstr. 37.
— Eug., Hsb., Weberst. 6, W. 6.
— Heinr., Maler, Dünaburger Str. 42.
— Joh., Frl., Romanowstr. 50W11.
— Joh., Kol.-Hdl., Romanowstr. 50.
— Karl, Bevollm. d. Firma Langensiepen u. Co., Sandst. 12.
— Karl Friedr.', Ing., Ingeniörstr. 1W5.
— Konr., Amts-Hutm.-Meister, Inh. d. Firma K. Peters, Sünderstr. 7.
— Mich., Hdlr., Altonaer Str. 1.
— P., Fabrikbmt., Kreßlerstr. 6.
— Paul, Inh. d. Firma P. H. Peters, Lagerstr. 17W10.
— Vikt., Hg., Glockenstr. 15.

Petersburger Galoschenhdlg. d. Russ.-Am. Ges. f. Gummi-Manuf., Kalkstr. 25 ☎ 381.
Petersb. Telegr.-Agentur, Rig. Vertretung Vorst.: Frdr. Mettus, Neust. 2 W. 3, ☎ 2728.
Petersb. Vorstädt. Gesangverein, Marienstr. 8a, W. 6.
St. Petersburger Versicherungs - Gesellschaft, 2. G., General-Agent in Riga: E. F. Burchard, Schloßstr. 1 ☎ 62.
Peterschunas, Beld., Feuerwehrm., Mosk. Str. 127W6.
Petersell, Alex. Andr', Buchhltr.-Geh. Säulenstr. 8W12.
v. Petersen, Ernst, Privat., Fellinerstr. 3
— Hans, Dr. med., Altonaer St. 6.
— Marie, Frl., Felliner Str. 3a.
— Selma, Lombardbmtn., Fellinerstr. 3a
Petersen. Sieh auch Petersohn u. Peterson.
Petersen, Alex. Feod., Kfm., Mühlenstr. 2, W. 15.
— Amanda, Blumenhdlrn., Elisabethstr. 33.
— Christian Ludw.', Geschäftsf. d. Firma Otto Schwarz, Schwarzenh. Str. 14
— E. D., Wwe., Konv. z. hl. Geist 11
— E., Wwe., Schmiedest. 70, W. 4.
— Erwin, Setzer, Suworowst. 74, W.
— H., Tischlerei, Gertrudstr. 27.
— Herm., Mitinh. d. Firma Russ.-Rhein. Bleifarbenfabrik, Dir. d. Rig. Baugesellsch., Andreasstr. 5, II, ☎ 1185
— Jürg. Hans', Albertstr. 5W1.
— Jul., Kunstmaler, Säulenstr. 18W1
— Karl, Tapez., Böttcherstr. 7.
— Kath., Wwe., Pension, Alexanderstr. 10
— Reinh., Hsb., Gregorstr. 2.
— Wilh. Alex.', Korresp., Romanowstr. 18W5.
v. Petersenn, Ant., Frl., Mühlenstr. 3
— Emilie, Frl., Mühlenstr. 34, W. 13
Petersenn, Hans, Hg., Gertrudstr. 2.
— B., Amts-Buchb.-Mstr., Jungfernstr. 11.
— Hedw., geb. Petersenn, Redakt.-Wwe. Gertrudstr. 24, W. 29.
— Marie, Wwe., Säulenst. 61, W. 3.
Petersilie, Fritz, Hg., Apothekerstr. 27.
Andreas Petersohn, 2. G., ohne Handelsbranche. Bremerstr. 9, ☎ 586.
Bernhard Petersohn, 2. G., Traktör Inh.: Bernh. Petersohn, Sprenkst. 36 ☎ 3923.
E. Petersohn, 2. G., Kleider, Inh. Ernst Wilh. Rob. Petersohn, Marienstr. 8, ☎ 4945.
Karl Petersohn, 2. G., Trakteur, Inh. Karl Petersohn, kl. Schmiedestr. 16 ☎ 1927.
P. Petersohn, 2. G., Getränke, Inh. Peter Petersohn, Moskauer Str. 20 ☎ 2708.

W. F. Petersohn,
Kupferschmiederei,
Gas- und Wasseranlagen.
Niederlage: Münzstr. 4/6. Tel. 370.
Fabrik: Moskauer Str 53. Tel. 1392.

Wein- u. Austern-Stuben Basteiboulevard Nr. 2, Telephon Nr. 80.
Otto Schwarz.
Wein-, Delikatessen- u. Cigarren-Lager Basteiboulevard, Ecke der Kalkstrasse.

W. F. Petersohn, 2. G., Kupferschmiede, Inh.: Alex. Winkhardt und Eduard Streng, Fabr.: Mosfauer Str. 53, ☎ 1392, Niederl.: Münzstr. 6, ☎ 370.
Petersohn. Sieh auch Peterson und Petersen.
— A., Buchh., kl. Sandstr. 17W7.
— A., Kol.-Hdl., Wolmar. Str. 3.
— Ad. Ludw.', Masch.-Mstr., Industriestr. 8, W. 4.
— Ad. Pet., Korresp., 2. Weidend. 3.
— Adam, Kol.-Hdlg., Revaler St. 57.
— Adam, Verw., Bullensche Str. 50.
— Alex., Fleischer, Säulenst. 100, W. 8.
— Alex., Schuhw.-Hdlg., Schreyenbusch 1, 20.
— Alfr., Diener, Königsstr. 4.
— Alma, Wwe., Säulenstr. 74, Q. 6.
— Andr., Aufs., Schreyenbusch 2, 4.
— Andr., Hsb., kl. Lubahn. St. 19.
— Andr., Prof. d. Firma J. J. Komen, Kfm. 2. G., Bremerstr. 9, ☎ 586.
— Andr., Schlosser, Sternstr. 5, W. 3
— Anna, geb. Franck, Klavierlehr., Mühlenst. 3, W. 13.
— Anna, Schndrn., Laboratoriumst. 6.
— Anna, Wwe., Wäsch., Nußstr. 2.
— Anna, Wwe., Marienst. 14, W. 10.
— Anna, Wwe., Mitauer Ch. 54a.
— Anna, Wwe., Petersb. Ch. 103, W. 7.
— Anna, Wwe., Ritterstr. 64W22.
— Anna, Wwe., Taubenstr. 30, W. 5.
— Anna, Wwe., Hsbn., Pernauerstr. 24.
— Ans, Schuhm., Kownosche Str. 15.
— Antonie, Hsb., Wolmarsche Str. 3.
— Ant., Wwe., Atgasen. Weg 16.
— Arkadi, Lombardbmt., Kirchenst. 24.
— Art. Iw.', Hg., Thronfolgerboul. 3.
— Aug., Hdlr., Dorotheenstr. 1, W. 12.
— Aug., Hsb., Bauskesche Str. 58.
— Aug., Priv., Säulenstr. 40W19.
— Aug., Werkmstr., Grabenstr. 36.
— Aug., Zuschndr., Schreyenbusch 4, 8.
— Bernh., Inh. d. Kaffeehdl. W. Jenisch, Neustr. 25W10, ☎ 4794.
— Chr., Hsb., Kalnezeemsche Str. 99a.
— Dav., Schlosser, kl. Palissadenstr. 6.
— Dav., Schornsteinf., Ziegelstr. 6.
— Dor., Wwe., Reimersstr. 1, W. 18.
— E., Wwe., Kalkstr. 10, Q. 3.
— Ed., Kellner, Romanowstr. 48W11.
— Edg. Theod.', Klarirer, Bartausche St. 3.
— Elise, Bäckerei u. Konditorei, Dorp. Str. 7.
— Emilie, Stickerin, Frl., Bauskescher Weg 3.
— Emilie, Wwe., Drosselstr. 24.
— Emilie, Wwe., Matthäistr. 107, Q. 11.
— Ernst, Bäcker, Färberst. 21.
— Ernst, Inh. d. Firma E. Petersohn, Marienstr. 8W2.
— Eug., Buchhltr., Newastr. 26W56.
— Feod., Monteur, Mosk. Str. 213W2.
— Feod., Wraker, kl. Lubahn. St. 4.
— Fr., Hg., Lange Str. 7.
— Friedr., Amts-Malermstr., Ritterstr. 74W7.
— Fr., Schlossermstr., Doblen. Str. 4a.
— Fritz, Hsb., Appusensche Str. 49.
— Fr., Hsb., Hapsaler Str. 8.
— Fritz, Hsb., Moorstr. 21.
— Georg, Privat., Marienstr. 140.
— Georg, Stauer, Waisenstr. 3W4.
— Gertr., Wäsch., Grenzstr. 10.
— Gottfr., Masch., Ritterstr. 3.
— Gotth., Masch., Wolmarsche Str. 15.
— Gust., Schlosser, Kojenholm. Str.12W3
— Gust., Schdr., Katholische Str. 5W3.
— Heinr., Masch., Stationsstr. 12.
— Heinr. Wilh.', Fabrikbmt., Mühlenstr. 17.
— J., Frl., Altstadt 9W1.
— J., Milchhdl., Brauerstr. 6.
— J., Schuhm., kl. Königsstr. 12W11.
— Jak., Hsb., Bauskescher Weg 10.
— Jak., Kol.-Hdl., Windstr. 1.
— Jak., Tschlr., Stintseestr. 21W2.
— Jak., Vorarb., Pleskauer Str. 10.
— Jan, Drechsler, Nordst. 19.
— Jan, Dw., Elisabethst. 89.
— Jan, Dw., Romanowst. 42.
— Jan, Hsb., Baumater.-Hdlg., Wasserst. 9, ☎ 4931, wohnt Moorst. 21.
— Jan, Masch., Frauenburg. Str. 4.
— Jan, Masch., Nußstr. 5.
— Jan, Maurer, Revaler Str. 64W6.
— Jan, Schlosser, Gartenst. 6.
— Jan, Schmied, Konradstr. 8.
— Jan, Tschlr., Matthäistr. 98W3.
— Jan, Zimmerm., Schreyenb. 2, 4.
— Jan, Zimmerm., Dw., Romanowstr. 50W9.
— Jan, Zollbmt., Artilleriestr. 61W11.
— Jenny, Wwe., Hsbn., Romanowstr. 17
— Joh., Fuhrm., Alexanderstr. 163.
— Joh., Hg., Rabenst. 3, W. 17.
— Joh., Hsb., Kalnezeemsche Str. 80.
— Joh., Hsb., Ritterstr. 74.
— Joh., Kellner, Suworowst. 25, W.11.
— Joh., Privat., Oskarstr. 12, W. 2.
— Joh., Privat., Turgenjewstr. 21.
— Joh., Schlosser, Treyden. Str. 5W10.
— Joh., Schmied, Augustenstr. 19, W. 17.
— Joh., Tschlr., Dampfstr. 82, W. 4.
— Joh., Tschlr., Matthäist. 96, W. 4.
— Joh., Weber, Talsensche Str. 2.
— Joh. Joh.', Hg., Karolinenstr. 19W6.
— Joh., Karl', Bürodiener, kl. Stationsstr. 9.
— Joh. Karl', Kontorbmt., Säulenst.19
— Joh., Frl., Kontorbmtn., Jakobsstr.14
— Jul., Buchdr., Ritterstr. 52W15.
— K., Baumat.-Niederl., Uferstr. 3.
— K., Hg., Thronfolgerboul. 3W23.
— K. K., Ing. d. Hafenb.-Verw., Paulucciſtr. 17, ☎ 1893.
— Karl, Fischer, Kohlenstr. 14.
— Karl, Glasm., Bullensche Str. 50.
— Karl, Hdlr., Petersb Ch. 4W104.
— Karl, Hg., Moskauer Str. 39.
— Karl, Hsb., Krebsstr. 2aW5.
— Karl, Hsb., Sprenkstr. 5W12.
— Karl, Hausverw., Hapsaler Str. 36.
— Karl, Hsverw., Schreyenbusch 2,20.
— Karl, Inh. d. Firma Karl Petersohn, kl. Schmiedestr. 16.
— Karl, Musiker, Sprenkstr. 52W9.
— Karl, Priv., Matthäistr. 46aW6.
— Karl, Rentner, Lagerstr. 44, Q. 4.
— Karl, Schlosser, Rujen. St. 5.
— Karl, Schlosser, Schlocksche Str. 46.
— Karl, Tapez., Säulenstr. 27, W. 3.
— Karl, Tschlr., Färberstr. 19, W. 4.
— Karl, Tschlr., Laboratoriumsstr. 21W6
— Karol., Frau, Kojneholm. Str. 19W4.
— Kath., Direktrice, Romanowstr. 78.
— Kath., Hsb., Schrundensche Str. 3.
— Konst., Schlosser, kl. Lubahn. Str.19.
— Krisch., Telegr.-Bmt., Atgasenscher Weg 16.
— Kr., Bahnwächter, Muckenholm. Str. 21
— Krist., Bäcker, Säulenstr. 77, W. 20.
— Krist., Kol.-Hdl., Mosk. Str. 173W6.
— Krist., Tschlr., Konsulst. 8.
— Kristine, Schndrn., Marienstr. 57.
— Ludw., Exped., Artilleriest. 70, W.4.
— M., Maurer, Ritterstr. 70.
— M. L., Schndr., Schmiedestr. 74W4a.
— Mart., Feldscher, Gertrudstr. 18.
— Mart., Flachswr., Säulenstr. 72W16.
— Mart., Maurer, Ritterstr. 151W4.
— Mart., Steller, Kojenholm. Str. 12.
— Mart., Wächter, kl. Neust. 4, W. 10
— Mart., Zimmerm., Bauskescher Weg 9
— Marx, Dw., Revaler Str. 65W33.
— Math., Hsbn., Suworowstr. 82, W. 1.
— Math., Wwe., Kiefernstr. 2W8.
— Mel., Wwe., Hsb., Kirchenstr. 24.
— Osk. Theod.', Hg., Bartausche Str.3.
— Otto Jak.', Diener, Seest. 37.
— Paul, Ing, Säulenstr. 49W22.
— Paul, Wäsch., Färberstr. 30W4.
— Pet., Drechslermstr., Schiffsstr. 44.
— Pet., Dw., Alexanderstr. 52W3.
— Pet., Hsb., Wjatkasche St. 5.
— Pet., Inh. d. Firma P. Petersohn, Mosk. St. 201, ☎ 2708.
— Pet., Kfm., Kojenholmsche Str. 4.
— Pet., Maurer, Revaler Str. 64W10.
— Pet., Steller, Hapsaler Str. 36.
— Pet., Tschlr., Wolmar. Str. 32W7.
— Pet., Vorarb., Krebsstr. 11W6.
— Pet., Zuschndr, Teichstr 7.
— Rob., Kol.-Hdlg., Petersb. Ch. 4.
— Rud, Amts-Maurermstr., Kalnezeemsche Str. 42.
— Rud., Gemüsehdl., Schlocksche Str.28a
— Rud., Kol.-Hdl., Schreyenbusch 2, 35.
— Th., Hdlr., Olivenstr. 1W6.
— Th., Schaffn., Grenzstr. 36.
— Th., Schuhm., Muckenholm. Str. 7.
— Theod., Heizer, Pernauer Str. 25.
— W., Schndrn., Wallst. 19, W. 3.
— W. M., Hsb., Gertrudstr. 53, W. 10.
— Wilh., Hsb., Kol.-Hdlr., Unionstr. 2.
— Wilh., Tschlr., Matthäistr. 99, Q. 28.
— Wold., Kellermstr., Mühlenstr. 67.

Rudolph Peterson
Inh.: Friedr. Alfr. Leekney
Maler - Werkstatt.
Wallstrasse 26.
Telefon 1383.

Rudolph Peterson, 2. G., Malerwerkst., Inh.: Friedr. Leekney, Wallstr. 26, ☎ 1383.
Peterson. Sieh auch Petersohn u. Petersen.
Peterson, Adam, Maler, Sprenkstr.69W24
— Adam, Fuhrm., Rumpenhof. Str. 27.
— Alex., Hutm., Ritterstr. 20W21.
— Alice, Masseuse, Revaler Str. 18.
— Andr., Platzmstr., Karolinenstr. 37.
— Anna, Frau, Windauer Str 2.
— Anna, Schndrn., Suworowstr. 80.
— Anna, Wwe., Bachstr. 10W5.
— Anna, Wwe., Mühlenstr. 79W22.
— Anna, Wwe., Sprenkstr. 58, W. 12.
— Anna, Wwe., Wäsch., Mitauer Ch.58
— Arth., Vers.-Bmt., Schmiedestr. 48. ☎ 4395.
— Aug., Former, Friedensstr. 6W17.
— Aug., Zimmerm., Revaler Str. 34W9.
— Bernh., Hsb., Revaler Str. 96.
— Burch., Tschlr., Fuhrmannsstr. 36.
— Carl, Translateur und Kirchendiener, Alexanderstr. 144, W. 13.

Karl Grünberg, Die besten Gummireifen der Welt.
Matthäistr. № 54, im eigenen Hause, Telephon № 2402

Nur importierte Weine in grösster Auswahl.

Karl Grünberg, Matthäistr. № 54, im eigenen Hause. Telephon № 2402. Die besten Gummireifen der Welt.

— Charl., Hausmutter in Pleskodahl, Kalnezeem. St. 108.
— Conny, Frau, Privatklinik u. Wohn.: Schulenstr. 36, Tel. 1175.
— Conr. Friedr.', Mitinh. d. Firma Jul. Hübner vorm. J. M. Stiegemann, Palaisstr. 3, W. 23b.
— Ed., Pharm., Matthäistr. 43, W. 39.
— Ed., Zimmerm., Dorpat. Str. 101W38
— Ed. J., Rechtsanw.-Geh., Dorpater Str. 15, W. 3.
— Edg., Hsverw., Revaler Str. 45W18.
— Eleonore, Wwe., Schiffsstr. 16, W. 10.
— Ella, Wwe., Revaler St. 28, W. 34.
— Em., Auss., Schulenst. 5, W. 1.
— Emilie, Schndrn., kl. Annenhofsche Str. 10.
— Emma, Buchhltrn., Dorp. Str. 33W36
— Emma, Fr., Newastr. 14, W. 9.
— Erna, Lehrerin, Kalnezeem. Str. 108.
— Ernst, Diener, Mühlenstr. 18, W. 20.
— Ernst, Schlosser, Rumpenhof. Str. 6.
— Eug., Newastr. 26W56.
— Ewald, Hg., kl. Münstereistr. 5.
— Fritz, Dw., Felliner Str. 7, W. 41.
— Fritz u. Wilh., Maurer, Essenh. Str. 10.
— Gottfr., Schlosser, Reval. Str. 28W18
— Grete, Wwe., Pokrowstr. 24W19.
— Gust., Kleiderhdl., Romanowstr. 70.
— Gust. Ten.', Tschlr., Dorp. St. 86.
— Hans, Expreß, Milchstr. 7W8.
— Heinr., Stauer, Dorotheenst. 3, W. 17
— Heinr., Tischlerei, Gertrudstr. 27.
— J., Schuhm., Marienstr. 60, W. 5.
— Jak., Dw., Grünst. 9.
— Jak., Kol.-Hdl., Suworowstr. 77.
— Jak., Portier, Puschkinboul. 6.
— Jan, Bierhdlg., Brückenst. 16.
— Jan, Hsb., Dorotheenstr. 6, W. 1.
— Jan, Kesselschm., Birkenstr. 12.
— Jan, Maurer, Lärmstr. 13, W. 2.
— Jan, Schlosser, Doblensche Str. 3.
— Jan, Wächter, Rumpenhof. Str. 3.
— Ida, Haarspezialistin, Nikolaistr. 67a.
— Joh., Arrendator, Atlasstr. 7.
— Joh., Bmt., Alexisstr. 8W4a.
— Joh., Kand. rer. merc., Newastr. 8W23
— Joh., Dreher, Alexanderstr. 192, W. 5.
— Joh., Fuhrm., Marienstr. 90, W. 5.
— Joh., Hg., Dorpater Str. 7W11.
— Joh., Holzw., Hospitalstr. 26.
— Joh., Korkenschndr., Kalnezeemsche Str. 77.
— Joh. ,Mälzer, Friedensstr. 6W18.
— Joh., Malermstr., Alexanderstr. 107.
— Joh., Schaffn., Nikolaistr. 52, W. 24.
— Joh., Tschlr., Birkenstr. 10.
— Joh., Vorarb., Alexanderstr. 134.
— Jul., Expreß, Ebelshof. Str. 9a.
— Jul., Steuerm., Ballastdamm 6.
— Jur, Dw., Olivenst. 3a.
— K., Ing., Nikolaistr. 11W1.
— K., Zimmerm., Laboratoriumsstr. 20,
— K. K., KA, Hafenbau-Ing., Pauluccistr. 17W6, ☎ 1893.
— Karl, Bahnbmt., Marthastr. 7, W. 5.
— Karl, Bmt., Mühlenstr. 70W17.
— Karl, Dw., Brückenstr. 2W7.
— Karl, Fuhrm.-W., Marienstr. 89W17.
— Karl, Hsb., Emmastr. 11.
— Karl, Hsb., kl. Bärenstr. 9, W. 1.
— Karl, Kellner, Pferdestr. 17, W. 4.
— Karl, Kreislehrer, Hausvater in Pleskodahl, Kalnezeemsche Str. 108.
— Karl, Schlosser, Krusenhöf. Str. 13.
— Karl, Strb.-Schaffn., Suworowstr. 111.
— Karl, Töpfer, Alexanderst. 58.
— Karl, Tschlr., Marienstr. 105W2.
— Karl Joh.', Kellner, Pauluccistr. 10.
— Krist., Schriftf., Revaler Str. 18.
— Krist., Schuhm., Ebelshöfsche Str. 11.
— Krist., Tschlr., Adolfstr. 19, W. 2.
— Krist., Tschlr., Pionierst. 1, W. 10.
— Krist., Waschanst., Mühlenst. 74.
— Lena, Wwe., Hagensberger St. 4.
— Leont., Wwe., Nikolaistr. 67bW25.
— Lisa, Wwe., Laboratoriumsstr. 17W8.
— Lisa, Wwe., Ritterstr. 6, W. 21.
— Louise, Wwe., Marienmühlenstr. 14.
— Louise, Wwe., Ziegelstr. 6, W. 4.
— M., Glanzpl., Matthäistr. 52.
— M., Lombardbmtn., Kalnez. Str. 108.
— Mar., Diakonisse, 1. Weidendamm 2a.
— Mart., Bildh., kl. Sandstr. 3.
— Mart., Kassenbote, Schreyenbusch 1,42
— Mart., Schlosser, Konradstr. 2, W. 9.
— Mart., Tschlr., Matthäistr. 60, W. 12.
— Marz, Auss., Kasernenstr. 1, W. 5.
— Mik., Hsverw., Duntenhöf. Str. 52a.
— Nik., Ankern., Schlocksche Str. 10b.
— Nik., Gasmstr., Löwenstr., Wasserturm
— Olga, Wwe., Karolinenstr. 7W47.
— Osk., Hg., Petersb. Ch. 113.
— Otto, Bürodien., Seestr. 19.
— Paul., Stickerin, Dünamünd. Str. 15.
— Paul Friedr.', Ing., Dir. d. A.-G. Rich. Pohle, Albertst. 9, W. 9.
— Pet., Fuhrm.-W., Helenenstr. 4W4.
— Pet., Lehrer, Gesellenstr. 6W20.
— Pet., Meier, Ritterstr. 61, W. 5.
— Pet., Vorarb., Pilgerstr. 10W3.
— R. P., Bmt., Färberst. 23.
— Rein., Rentn., Bienenstr. 9, W. 1.
— Rob., Müller, Milchstr. 7W8.
— Rob., Tschlr., Friedensstr. 35, W. 8.
— Rud. Paul', Sekr. d. Gouv.-Wehrpfl.-Beh., Dorpater Str. 55aW9.
— Selma, Fabrikbmtn., Hagensberger Str. 4, W. 7.
— Sim., Dachd., Ritterstr. 151W10.
— T., Zimmerm., Schreyenbusch 7, 9.
— Th., Lehrer, Pernauer Str. 24W18.
— Theod., Kol.-Hdlg., Ebelshöf. St. 8a
— Theod., Maler, Kalnezeem. St. 99a.
— Theod., Uhrm., Dorp. St. 54, W. 9.
— W., Baumaterial.-Hdl., Wassersstr. 2, ☎ 683, wohnt Kalnezeem. St. 42, ☎ 2315.
— Wilh., Korkenschndr., Ernestinenstr. 13.
— Wilh., Werkmstr., Brückenst. 9, W 10.
— Wold., Hdlr., Ritterstr. 89W4.
— Wold., Telegr.-Bmt., Marienstr. 90.
Petersonn, Joh., Ritterstr. 74W1.
C. E. W. Petersson, 2. G., Agentur, Inh.: Carl Emil Wold. Petersson, Thronfolgerboul. 15, ☎ 4667.
Petersson, Carl Emil Wold., Ing., Inh. d. Firma C. E. W. Petersson, Alexanderst. 23, W 12.
Petin, Jak., Hdlr., Schiffsstr. 5.
— Ant., Schiffskapt., Dorotheenstr. 21.
— Wilh., Hebamme, Dorotheenstr. 21.
Petinis, Jeg., Dw., Mühlenstr. 9W27.
v. Petkewitsch, L., Hsb., Suworowstr. 28.
Petkewitsch. Sieh auch Pietkewicz.
— Adam, Bahnbmt., Gertrudst. 121, W 72
— Ant., Bahnbmt., kl. Palissadenst. 6W31
— Ant., Fuhrm., Hasenstr. 1, W. 15.
— Ant., Wäsch., Revaler Str. 1.
— Eleon., Wwe., Hospitalst. 43, W 8.
— Elis., Kol.-Hdl., Apothekerstr. 38.
— F., Hg., Karlsstr. 25W7.
— J., Schuhm., Marienstr. 20, W. 11.
— Jgn., Bahnbmt., kl. Palissadenstr. 10.
— M., Dw., Moskauer Str. 65, Q. 21.
— Wilh., Maurer, Marienstr. 115, W. 7.
— Wilh., Schuhm., Gertrudst. 135, W 6
Petkill, Sus., Wwe., Bauskesche Str. 24
Petkowski, Ros., Hgn., Schützenst. 11, W
— Kas., Heizer, Muckenholm. Str. 5W1
Petkun, Ign., Schlosser, Sprenkstr. 67
— Jak., Zimmerm., Dünaburg. Str. 45
— Mich., Sortirer, Apothekerstr. 31W10
— Vikt., Fuhrm., Dünaburg. Str. 35W1
Petkus, Fritz, Nagelschm., Lagerstr. 63.
Petraitis, Franz, Dw., Kirchhofsstr. 18
Petrainik, Konst., Färber, Torgel. Str.
Petranis, Jos. K., Hsb., Ritterstr. 44W6
Petraschewitz, Paw., Tschlr., Kuckuckstr. 24
Petraschewsky, Anna, Frau Oberstleutn. Elisabethstr. 11a, W. 8.
— Alex. Sem.', Bahnbmtn., Kalnezeemsche Str. 80a.
Petraschin, S., Bmt., Sadownikowstr. 13
Petraschka, Alex., Wagenb., Ritterstr. 11
Petreek, Jak., Expreß, Pferdest. 21 W 9.
Petreik, Rob., Weber, Rindselsche Str. 2
Petreikis, Wik., Portier, Jaroslawsche Str. 13.
Petrenko, Mich. Nik.', Dr. med., Bahnarzt, Suworowstr. 25, W. 5.
Petri, Arn. Theof.', Bürochef, Suworowstr. 25W11.
— Anna, Wwe., Konv. z. hl. Geist 11
— Helene, Wwe., Elisabethstr. 27, Q. 3
— Nik. Arv.', Hg., Mitauer Ch. 62.
Petri-Kirchenschule, Domplatz 9, W 3.
Petrick, Ludw. Ludw.', Commerzb.-Bmt. Scheunenstr. 31, W. 6.
— Marg., Frl., Gertrudstr. 55W13.
Petrik, Abel, Schuhm., kl. Lubahn. Str.
Petrikaln, J., Maler, Alexanderstr. 45.
Petrikewitsch, Ant., Schlosser, Altstr. 2
Petrikow, Pet., Kontordiener, Ritterst. 10
— M., Bahnbmt., Kathol. Str. 44W4.
Petrikowsky, Thekla, Wwe., Tempelstr. 3
Petrillo, Kas., Dw., Wallstr. 15, W. 1
— Oss., Uhrm., Dünaburg. Str. 51W3
Petrin, Konst., Frl., Karolinenstr. 8W5.
— Math., Schndrn., Holzstr. 3.
— Olga, Hgn., Karolinenstr. 8W4.
— Trine, Wwe., Holzstr. 3.
Petrinin, Denis, Hsb., Wachslichtfabrik Dünaburger Str. 6, ☎ 3516.
— Alex., Bmt., Dünaburger St. 6.
Petritschko, Gertr., Wwe., Alexanderstr. 1
Petroschewitsch, Ed., Hg., Rabenstr. 13.
Petroschunas, Vikt., Dw., Mühlenstr. 16
Petrow, A., Lokomotivf., Mühlenstr. 11
— A., Konditor, Marienstr. 27W6.
— A., Waschanst., Rabenstr. 8.
— A., Wwe., Revaler St. 79.
— A. N., Bankbmt., Elisabethstr. 55W2
— Ad., Schlosser, Laboratoriumstr. 7.
— Agrip., Frl., Mittelstr. 4W20.
— Alex., Auss., Artilleriestr. 71W12.
— Alex., Bäckerei, Witebsker Str. 8.
— Alex., Hdlr., Dünaburger St. 49.
— Alex., Kontroll., Ritterstr. 75a.
— Alex., Marine-Leutn., Trinitatisstr. 1
— Alex., Schuhm., Alexanderstr. 178.
— Alex., Setzer, Revaler Str. 65, W. 10
— Alex., Wwe., Kalkstr. 11, Q. 6.
— Alex. Pawl.', Leutn., Schlock. Str. 2
— Andr., Postbmt., Pionierstr. 6.
— Anna, geb. Lukjanow, Gener.-Wwe. Kaisergartenst. 4.
— Anufri, Fuhrm., Revaler Str. 75.
— Arkad., Waschanst., Rabenstr. 8W33.
— B. J., Bmt., Zitadelle.
— Charl., Wwe., Ritterstr. 109, Q. 6
— D., Ing., Suworowstr. 80, W. 67.
— E., Bierhdl., Gertrudstr. 119.
— Elis., Wwe., Säulenstr. 6W27.

Ch. Jürgensohn, Weingrosshandlung, Wallstr. Nr. 20. Telephon Nr. 106.

— Fed., Steinh., Jaroslawsche Str. 78.
— Feod., Hsbn., Gertrudstr. 45, W. 8.
— Feod. Pet.', Bahn-Werkmstr., Gertrudstr. 45, W. 8.
— Georg, Bahnbmt., Kathol. Str. 48W40
— Georg, Kol.- u. Bierhdl., Bikkernsche Str. 35.
— Georg, Schlosser, Emmastr. 16.
— Georg Alex.', Bmt., Bikkern. Str. 35.
— Grig., Bäcker, Mosk. Str. 89W7.
— Jak., Exped., Säulenstr. 50, W. 8.
— Jan, Former, Spargelstr. 3W2.
— Jgn., Hg., Matthäist. 50a, W 2.
— Joach. Wass.', TR, Unters.-Richter, Schulenst. 32.
— Joh., Fabr.-Bmt., Emmastr. 16.
— Jul., Exped., Artilleriestr. 51W23.
— Jw., Bahnbmt., Marienstr. 5W38.
— Jw., Dielenbohn.-Mstr., Gymnastikstr. 19b.
— Jw., Geh. d. Dirig. im Monop.-Depot, Pionirstr. 4W14.
— Jw., Hdlr., Dorpater St. 78.
— Jw., Hsb., Gertrudstr. 90, Q. 1.
— Jw., Vorarb., Adolfstr. 13b, W. 2.
— Kath., Aufw., Palissadenstr. 18, W. 2.
— Kath., Kol.-Hdl., Mittelstr. 11.
— Konst., Bahnbmt., Sadownikowstr. 37.
— Larion, Hsb., Dünaburger Str. 46.
— Mak., Schndr.-Werkst., Dünaburger Str. 46W8.
— Marie, Bmt.-Wwe., Mühlenst. 26W6.
— Marie, Kassir., Matthäistr. 20, W. 24.
— Matw., Kontr., Maschinenstr. 9W5.
— Mich., Schuhm., Dünaburg. Str. 20.
— Mich., Stabskapt., Dünam. Str. 32.
— Mich. P., Kontordiener, Matthäistr. 20.
— Mich. Pet.', Milit.-Arzt, Friedensstr. 8W4.
— Mich. Wass.', Reichsb.-Bmt., Elisabethstr. 55W2.
— Nik., Goldinger Str. 20W3.
— Nik., Bahnbmt., Moskauer Str. 177.
— Nik., Bmt, Kathol. Str. 48W45.
— Nik., Hg., Maschinenstr. 9W6.
— Nik., Schuhm., Trinitatisstr. 18.
— Nik., Tschlr., Smolensker Str. 13.
— Nik. Mich.', Fabr.-Bmt., Wendensche Str. 32W19.
— Olga, Wwe., Schulenstr. 34W3.
— Paul, Dw., Weberst. 8.
— Paul, Frau, Katholische St. 44.
— Paw., Böttcher, Emmastr. 16.
— Paw., Schuhm., Moskauer Str. 8.
— Pet., Hsb., Bergstr. 42, Q. 1.
— Pet., Musiker, Mühlenstr. 34aW8.
— Pet., Schutzm., Jakobstädt. St. 20.
— Prokof., Kassenbote, Mühlgrab. Str. 9
— S. P., Monopolbmt., Pionierstr. 6.
— Sawel, Schlosser, Emmast. 14.
— Serg. Mich.', Wenden. Str. 32W19.
— Stef., Bmt., kl. Altonaer St. 22.
— Trifona, Hsbn., kl. Moskauer Str. 21.
— Vikt. Wass.', Bmt., Petersb. Ch. 6.
— Wass., Bankbmt., Jakobsstr. 24W11.
— Wassilija, Hsb., Witebsker Str. 16.
— Wass., Maurer, Kathol. Str. 48W26.
— Wera, Choristin, Königsstr. 33, II.
Petrow-Petersenn, Eug. Nik.', Fabr.-Bmt., Wendensche Str. 43W8.
Petrowitsch, Dor., Wwe., Thronfolgerb. 9.
— Anna, Wwe., Wenden. St. 34a, W 8.
— Friedr., Tschlr., Gertrudstr. 119.
— Jw., Schmied, Walzwerkstr. 5.
— Karl, Tschlr., Säulenst. 78, W 10.
— Krisch, Tschlr., Spargelstr. 5W47.
— Ludw., Schlosser, kl. Lagerstr. 41.
— Marie, Wäsch., Hasenh. Ufer 25.
— Nik., Gen. a. D., Albertst. 9, W 4.
— Nik. Nik.', Leutn., Albertst. 9, W 4.
— Rud., Bmt., Gertrudstr. 39W17.
v. Petrowitz, Elis., Wwe., Mittelstr. 11.
Petrowski, A. A., Jng., Suworowstr. 25.
— Adam, Bahnbmt., Olivenstr 13.
— Alex., Schuhm., Säulenstr. 86W24.
— Andr., Wächter, alte Mitauer Str. 46.
— Anna, Wwe., Katharinendamm 14.
— Felix, Artellschtsch., Muckenholmsche Str. 37W10.
— Gregor, Hsb., kl. Altonaer Str. 17.
— Heinr., Hsb., Ruhenthalsche Str. 3.
— J., Bierhdl., Moskauer St. 51.
— Jak., Schlosser, Talstr. 3.
— Jan, Hsb., Hasenstr. 5, Q. 4.
— Jgn., Bmt., Unionstr. 31.
— Jgn., Korkenschndr., Lagerstr. 36.
— Joh., Setzer, Krusenhöf. Str. 33.
— Joh., Jgn., Mech., Säulenstr. 112W14
— Jw., Schlosser, Sprenkstr. 43W6.
— Konst., Zimmerm., Mosk. Str. 158.
— M., Dw., Theaterst. 2, W 7.
— Marta, Wwe., Säulenstr. 49W28.
— Marz, Hdlr., Oskarstr. 1, W. 11.
— Mat., Heizer, Palissadenstr. 20W19.
— Mich., Heu- u. Haferhdl., Wendensche Str. 2.
— Mich., Hsb., Rutzausche Str. 4.
— Oss., Bahnbmt., Seestr. 19W6.
— Oss., Hdlr., Mühlenst. 134, W 11.
— Oss., Schndr., Kurmanowst. 14.
— Pet., Fabrikbmt., Kuckucksst. 24.
— Pet., Kol.-Hdl., Kirchenstr. 18.
Petrukis, Mat., Buchdr., Gertrudstr. 109.
Petrukow, Jw., Fleischer, Mosk. St. 197.
Petrulan, Jw., Vorarb., Petersburger Ch. 119W13.
— Mich., Bmt., Revaler Str. 85W39.
Petrulewitsch, Konst., Oberst, Kalnezeemsche Str. 26, W. 3.
— Fritz, Maurer, Matthäistr. 103.
Petrulis, Paw., Vorarb., Duntenhofsche Str. 50, W. 10.
— Ant., Kutscher, Rabenstr. 11W26.
— Jos., Reporter, Dorpater Str. 29W12.
— Vinc., Klavierstimmer, Pilgerstr. 4W7.
Petrunkewitsch, Jw., Dipl.-Jng., Alexanderstr. 44W22.
Petruschaitis, Paw., Dw., Gertrudstr. 123
Petruschan, Julie, Wwe., Dorp. Str. 101.
Petruschewski, Parf. Jgn.', Bahnbmt., Marienstr. 46W14.
Petruschinski, Kas., Wwe., Alexanderst. 37.
Petruschkewitsch, Sophie, Wwe., Hsbn., Rabenstr. 18, W. 1.
— Andr., Tschlr., Dünamünd. Str. 40.
— Warw., Frau, Romanowst. 77, W 14.
Petruschkin, Jos., Dw., Kathol. Str. 17.
Petruschkow, Jw., Besucher, Oskarst. 13.
Petrusewitsch, Andr., Schmied, Offiziersstr. 3W6.
— Wikt. Ant.', kr, Reichskontrol.-Bmt., Elisabethstr. 101, W. 24.
Petry. Sieh Petri.
Petschak, Anna, Strickerin, Kirchhofsstr. 22W5.
— Ans, Portier, Hammannstr. 5W16.
— Dav. Karl', Dreher, Kirchhofsstr. 22.
— Ed. Mich.', Bahn-Werkmstr., Säulenstr. 65, W. 26.
— Jan, Tschlr., Goldinger Str. 2.
— Joh., Maler, Mitauer Ch. 39.
— Karl, Stellm., Moskauer St. 121.
— Karl, Totengräber, Goldinger Str. 2.
— Marie, Kol.-Hdl., Petersb. Ch. 87.
— Mich., Hsb., Waldstr. 4a, ☎ 2937.
— Pet., Tschlr., Färberstr. 4, W. 4.
— Serg., Schuhm., Artilleriestr. 68W11
Petscherski, Andr., Tapez., Dünaburg. Str. 45W19.
M. Petschirstecher, 2. G., Goldschmied, Jnh.: Mowscha Petschirstecher, Schloßstr. 10, ☎ 1897.
Petschirstecher, M., Jnh. d. Firma M. Petschirstecher, Schloßstr. 10W2.
Petschke, Karl, Jng., Elisabethstr. 9aW6, ☎ 1051.
— Wold. Christ.', Jng., Schulenst. 28.
Petschko, Jw., Portier, Schloßplatz 5.
Petschkowsky, Wass., Bodenmstr., 2. Weidendamm, Güterbahnhof 6.
Petschnikow, Jw., Schaffn., Sadownikowstr. 31W5.
Petschor, Jan, Masch., Rabenstr. 1W4.
Petschul, Konst., Schlosser, Revaler Str. 57cW27.
Petschulis, Kas., Hdlr., Kathol. St. 33.
— K., Bahnbmt., kl. Palissadenstr. 2W6.
— Kas., Schndr., Uferstr. 15, W. 14.
— Wik., Schndr., Kathol. Str. 33W49.
Petschura, M., Kurier, Nikolaistr., Reichsbankgebäude, W. 11.
Petschuro, Jw., Frisör, Kurmanowstr. 16.
— Jw., Frisörgesch., Gertrudstr. 83W5.
— R. A., Frisörgesch., Sprenkstr. 34W28.
Petta, Hel., Wwe., kl. Lagerstr. 45, W. 2.
Pettack, Lis., Hdlrn., Spargelstr. 5W27.
Pettak, Ernst Dav.', Fabrikbmt., Alexanderstr. 149W23.
— Paul, Maler, Gertrudstr. 83, W. 5.
— Theod., Maler, Gertrudstr. 95, W. 3.
Petuch, Jur., Bahnbmt., Palissadenstr. 14.
— Anna, Wwe., Karolinenstr. 7, W. 24.
Petuchow, T., Bahnbmt., Roman. St. 123
Petuchow-Dmitrijew, Jw. Art.', Jnsp. d. Peter-Paul-Stadtschule, Säulenstr. 11.
Petuchowsky, Ossche, Hdlr., Romanowstr. 110, W. 6.
Petuschka, Jos., Tschlr., Trinitatisstr. 6.
Petuschko, Wik., Amtsbote, Mühlenstr. 87
— Ludw., Schlosser, Friedrichh. Ufer 9.
Petz, Ed., Werkmstr., Bauskesche Str. 25
Petzel, Friedr. Rob.', Fabr.-Bmt., Parkstr. 4W31.
— Jul., Hg., Romanowstr. 62W18.
— Rob. Rob.', Fabr.-Bmt., Mühlenstr. 33.
Petzhold, Alex., Mühlenwerkst., Altonaer Str. 9.
— Anna, Näht., Dünaburger Str. 37.
— Joh., Hsb., Krusenhofsche Str. 11.
Petzholz, Ed., Klempnermstr., Matthäistr. 69
— Jda, Hsb., Matthäistr. 69, W. 12.
Petzkow, Kirill, Gießer, Atlasstr. 3.
Petzmann, Sofie, Wwe., Alexanderst. 91.
Pewin, Joh., Maler, Säulenst. 78 W 18.
Pewischkis, Ant., Hdlr., Kathol. Str. 24.
Pewsner, J. M., Kinderarzt, Spr. 10—11 u. 4—5, Suworowstr. 2, W. 4, ☎ 2203.
— M. S., Holzhdlr., Albertstr. 2W5, ☎ 5522.
Pezin, Jan, Hdlr., Bauskesche Str. 31.
Pezkus, Paw., Kirchhofsauss., Plettenbergstr. 4.
Pezoldt. Sieh auch Pehzholz, Petzhold, Petzholz.
— Heinr., Opernsänger, Säulenst. 29W15.
Pfab, Aug. geb. Britzke, Wwe., Suworowstr. 12. Tel. 210.
— Ehlert Nikolaus, Suworowstr. 12, ☎ 210.
Pfaff, Emma, Frl., Hsb., Lagerstr. 33.
— Alice, Lehrerin, Elisabethst. 4, W 3.

Karl Grünberg, Die besten Gummireifen der Welt
Matthäistr. № 54, im eigenen Hause.
Telephon № 2402

Eigene Filialen: Mühlenstr., Ecke der Suworowstr., Tel. 325. Hagensberg, Waldstr. 4a, Tel. 3950.
Weberstrasse, Ecke der Altstadt, Tel. 1569. Mitauer Chaussee 12, Tel. 3055.

Karl Grünberg, Matthäistr. № 54, im eigenen Hause. Telephon № 2402. Die besten Gummireifen der Welt.

Pfahl, Amal., Wwe., Friedensstr. 12, ☎ 2812.
— Herm., Masseur, Nikolaistr. 64, W. 9.
— Joh. Alex., Bader, Ritterstr. 3.

H. Pfannenschmidt
Kistenfabrik
Duntenhöfsche Straße Nr. 40, Telefon 173.
Niederlage: kl. Schmiedestr. 8, Telefon 903.

H. Pfannenschmidt, 2. G., Kistenfabrik, Inh.: Ed. Nather, Prok.: Marie Nather, Duntenhofsche Str. 40, ☎ 173.
Pfannenstiel, Jos., Oekonom im ebr. Waisenhause, Jaroslawsche St. 41.
Pfeffermann, Alex., Wwe., Romanowstr. 59W54.
Pfeiff, Aug., Untermstr., Pet. Ch. 6.
— Alma Joh.', Hgn., Revaler Str. 45.
— Bernh., Steinh., Revaler Str. 54W9.
— E., Schmied, Wiesenst. 2, W 34.
— Elisab., Wwe., Schndrn., Fellinerst. 4
— Ernst, Schlosser, Wolmar. St. 41.
— Friedr., Schlosser, Pokrowstr. 12W12.
— Friedr. Joh.', Hg., Revaler Str. 45.
— G., Schuhm., Gertrudstr. 39, W. 23.
— Georg, Schmied, Wiesenstr. 2W33.
— Georg Gotth.', Wächter, Romanowst.87
— J., Tapez., Gertrudstr. 113, W. 5.
— Joh. Friedr.', Maurer, Schreyenbusch 2, 22.
— Karl, Mech., Alexanderstr. 192W24.
— Ludw., Schndr., Gertrudstr. 81W5.
— Marta, Hebamme, Reval. Str. 45W14
— Osk., Maler, Fuhrmannsstr. 25, W. 10
— Rob., Tapez., Kurmanowstr. 16.
— Wilh., Dreher, Suworowst. 133, W 6.
— Wilh., Schndrn., Gertrudstr. 62W46.
— Wold., Dw., Sandst. 32, W 7.
— Wold., Schlosser, Wiesenstr. 2W26.
v. Pfeiffer, O., Dr.-Wwe., Taubenstr. 30.
Rigaer Schirmfabrik Georg Pfeiffer, 2. G., Inh.: Georg Oskar Pfeiffer, Scheunenstr. 10.
F. G. Pfeiffer, 2. G., Tuchwaren, Inh.: Ferd. Pfeiffer, Alexanderstr. 26, ☎ 2280.
Pfeiffer, Art., Hg., Dorpater Str. 20W14
— Art., Jng., Taubenstr. 30W2.
— Eug., Instr.-M., Segelstr. 5.
— Ferd., Inh. d. Firma F. G. Pfeiffer, Alexanderstr. 28W10.
— Fred., Kfm., Dorotheenst. 32, W 1.
— Georg, Hsb., Inh. d. Firma Georg Pfeiffer, Amts-Drechslermstr., Gertrudstr. 59.
— Georg, Frisör, Popowstr. 3aW151.
— Gottfr., Kontorbmt., Matthäist. 28.
— Heinr., Drechsler, Gertrudstr. 59W4.
— J., Wwe., Brunnenstr. 2, W. 6.
— Jda, erbl. Ehrenb., Alexanderstr. 82.
— Jos., Schlossermstr., Matthäistr. 28.
— Jul. Joh.', Provis., Gertrudstr. 4W1.
— Karl, Schlosser, Säulenstr. 94W9.
— Karl Georg.', Fabr.-Bmt., Alexanderstr. 155W10.
— Karol., Lehr- u. Erziehungsanstalt für Mädchen (Liter.-prakt. Bürgerverbind.), Alexanderstr. 82, ☎ 4430.
— Konr., Bmt., 1. Weidendamm 1W13.
— Otto Georg', Bahnbmt., Newastr. 4.
— Rob., erbl. Ehrenb., Wend. Str. 3.

Pfeil, Charl. Georg', Kontorbmtn., Kirchenstr. 37, W. 15.
— Fanny, Frau, Archivarin, Kirchenstr. 37.
— Marg. Georg', Frl., Kirchenstr.37W15
— John John', Pristawsgeh., Elisabethstr. 31aW2.
— Meta, Pension, Elisabethstr. 31a.
— Walter Georg', Hg., Kirchenstr. 37W15
„Das Pferd in Rußland", Redaktion u. Expedition, kl. Münzstr. 18.
Pferdepost-Station, Säulenst. 42, ☎ 1300
Pfister, Heinr. Jak.', Kontorbmt., Taubenstr. 18.
— Gust., Braumstr., Mosk. St. 239.
Pflaum, Herm. Ernst', Adj.-Prof. am Polyt., Dr. phil., SR, Cand. astron., Gertrudst. 27, W 1.
Pflaume, Krist., Hsb., Ebelshöf. Str. 3.
Pfriemer, Art. Ernst.', Korresp., Zaunstr. 1W10.
Pfützner, Sieh auch Fitzner.
— A. J. G., Bmt., Säulenstr. 22.
— Alex., Hsb., Wolgundsche Str. 7.
— Alex., Malermstr., Kalnezeem. Str. 179
— Alex. Joh.', Bahnbmt., Alexanderstr. 16, W. 1.
— Andr., Messerschm., Wolgund. Str. 7.
— Eug., Spark.-Bmt., Kalnezeem. Str. 33.
— Herb. Eug.', Vers.-Bmt., Taubenstr. 28W12.
— Karl, Buchhltr. d. Steuerverw., Gertrudstr. 22, Q. 13.
— Karl, Parquettm., Fuhrmannsstr. 4W4
— Konst., Klarirer, Mühlenstr. 87W10.
— Krist., Wurstw.-Hdl., Alexanderstr. 16.
— Mich. Ant.', Hg., Kramerstr. 10W4.
Pfuhl, Edm. E., WSR, ehem. Prof. am Polytechn., Dir. d. A.-G. vorm. Holm u. Co., Mühlenst. 55, ☎ 4591.
Pfundt, Hel., Wwe., Sprenkstr. 23aW18.
— Rud. Rud.', Techn., Treyden. Str. 4.
Pharmaz.-Unterst.-Kasse, Säulenstr.14W1
Pharmaz.-Verein, Säulenst. 14, W 1.
Peter Philipp, 2. G., Getränke, Inh.: Pet. Philipp, Wolmarsche St. 16.
Philipp, Aug., Schlosser, Grenzstr. 1.
— Alex., Tschlr., Abgulden. Str. 1.
— Alf. Joh.', Korresp., Augustenst. 1 W 1.
— Alma, Frl., Telegr.-Bmtn., Parkst. 2.
— Franz, Schlosser, Bartausche Str. 9.
— Fritz, Maurer, Kalnezeem. Str. 84.
— Hugo Heinr.', Jng., Dorpater Str.21
— Jan, Masch., Dorotheenstr. 5, W. 4.
— Joh., geb. Neubacher, Wwe., Dorpater Str. 47, W. 3.
— Joh., Zimmerm., Augustenstr. 1, Q. 1.
— K., Fabrikbmt., Bärenhof. Str. 5.
— Karl, Telegr.-Bmt., Waisenstr. 3.
— Pet., Hsb., Inh. d. Firma Peter Philipp, Wolmarsche Str. 16.
— Valentine, Kanzlist. des Stadtamts, Dorpater Str. 47.
Philippow, Jw., Psalmś., Alexanderstr. 21
— Mich., Werkmstr., Palissadenstr.20W12
Philips, Eug., Mech., Kandauerst. 12.
Philipsen, Joh. Joh.', Buchhltr., Kirchenstr. 35, W. 10.
— Eug. Nik.', Kontrolbmt. d. Ges. „Prowodnik", Elisabethstr. 8W6.
Philipsohn, Alfr., Auss., Romanowstr. 22
— Emma, Wwe., Romanowstr. 22, W. 7.
— Ernst, Kellner, Newastr. 26, W. 33
— Jan, Hsb., Kol.-Hdl., Schreyenb. 2, 42
— Marie, Wwe., Hasenholm. Ufer 15.
— Nat., Modew.-Hdl., Petersb. Ch. 11.
— Pet., Hdlr., Romanowstr. 13W11.
— Pet., Hg., Hilfsstr. 9W8.

Waggon- und Mechanische Fabrik „Phönix", 1. G., Aktienges. in St. Petersburg. Dispon. Direktor: Mich. Lwow.' Kogan, Petersb. Chaussee 14.
☎ 1647 Stahlwerk. Chef der Stahlgießerei Adrian Byström.
☎ 1077 Walzwerk „Phönix". Direktor: Fedosj. Lasar Fedossow.
☎ 219 Hauptbüreau.
☎ 3296 Regierungsinspektor.
„Phönix", Konsum-Ver., Kol.-Hdl., Petersb. Ch. 21.
Pjartli, Anna, Hdlrn., Alexanderst. 71
Pjasetzki, Ludw. Jw.', Bahnbmt., 2. Weidendamm, Güterbahnhof 1.
— Nik., Leutn., Adjutant, Matthäistr. 43
Pjaskowski, Nik. Adam.', Bahnbmt., Newastr. 18W5.
Pjasnitzki, Ludw., Zollbmt., Suworowstr. 93W19.
Pjatnitzky, Alex., Priest.-Wwe., Friedensstr. 17a, W. 19.
— Bor. Jw.', Unters.-Richter, Schulenstr. 32, W. 10. ☎ 3949.
— Jw. P., Protohierei d. Pokrow-Kirche, Friedensstr. 17aW1.
— N. N., Dom.-Verw.-Bmt., Mühlenstr. 70W16.
— S. P., Lehrerin, Friedensst. 17a.
Pjatul, Ant., Hsb., Schreyenb. 3, 13.
Picheel, Luk., Schreibw.-Hdl., Apothekerstr. 40.
Pichel, A., Schiffskapt., Marktstr. 2W26.
— Fritz, Bäcker, Alexanderstr. 161.
— Joh., Steinh., Nikolaist. 52, W 28
— Joh., Tschlr., Windstr. 19W10.
— Mich., Tschlr., Charlottenstr. 17W14
Pichlack, J., Kassir., Katharinenstr. 1.
Pichlatamm, Mich., Schmied, Schiffsstr. 26.
Pichler, Leop., Kfm., Pernauer St. 10b
Pichnewitsch, Anani, Schlosser, Katholische St. 2, W 3.
Pick, Otto, Zimm., Werrosche Str. 4.
v. Pickardt, Anna, Ratsh.-Wwe., Alexanderstr. 11, W. 4.
— Edg., Dr. phil., Alexanderstr. 33W14
Pickel, Max, Klempnerei, Münstereistr. 5
— Hanna, geb. Becker, Hebamme, Münstereist. 7W3.
Picker, Malw., Frau, Säulenstr. 9W19.

Robert Pickert,
Pyrotechniker.
Feuerwerk aller Art
wird stets angefertigt
Pferdestrasse Nr. 21.

Pickert, Rob., Pyrotechn., Aelterm. des Buchb.-Amts, Pferdestr. 21, ☎ 2470
Wohn.: Bausk. Str. 21, ☎ 2474.
Pickfer, Amal. Pet.', Hgn., Sternstr. 23
Pickur, Pet., Schmied, Färberstr. 23.
Pieberg, Hans, Gärtn., Romanowstr. 40
— Hans Emil', Fotogr., Säulenstr. 91
Piehl, Christ., Kettenschm., Staarstr. 2.
— Marz, Maurer, Artilleriestr. 46.
Piel, Ernst, Hsb., Wolgund. Str. 28.
— Jur, Tschlr., Zementstr. 5.
— Wold., Vorarb., Zementstr. 5.
Piel, Marie, Wwe., Stintseestr. 21W7.
Pieper, Emil Wilh.', Werkmstr., Alexanderst. 134, W 9.
Piepit, Fritz, Tschlr., Kalnezeem. Str.27

Wein- u. Austern-Stuben
Basteiboulevard Nr. 2, Telephon Nr. 80.
Otto Schwarz.
Wein-, Delikatessen- u. Cigarren-Lager
Basteiboulevard, Ecke der Kalkstrasse.

Piepke, Aug. Adam', Hg., Elisabethstr. 10a
Piero, Joh., Schlosser, Lagerstr. 55.
Pierre, Claude, Chorist, Golding. Str. 33.
Pieslak, Mar., Ing., Lazarethstr. 3.
Pietkewicz, Joseph R., Gerichts-Pristaw, Christoffstr. 2, ☎ 2543.
Pietsch, Anna, Wwe., Herrenst. 13, W 3.
— Joh., Schlosser, Suworowstr. 131.
— Karl, Tschlr., Suworowstr. 133W17.
— Otto, Marktaufs., Hsb., Karolinenst. 26
Piezel, Alex., Schlosserwerkst., Lagerstr. 55.
Pigor, Jan, Maurer, Bullen. Str. 11.
Pigulewsky, Mich. Nik.', SR, Reichskontr.-Bmt., Antonienst. 9, W 7.
Pihlak, Tschlr., Hospitalstr. 1.
Pihlaz, Hans, Hg., Duntenhof. Str. 24.
Pihleg, Friedr., Hg., Weberstr. 14.
— Karl, Schlosser, Unionstr. 24W9.
— Wille, Bmt., Popowstr. 3a, W. 136.
Pihlemann, A., SR, Architekt, Altstadt 9.
Pihler, Antonie, Hsb., Ritterstr. 54.
— Jak. Mich.', Kontr.-Bmt., stellvertr. Dir. d. 1. Ueberd. Spar- u. Vorsch.-Kasse, Alexanderstr. 51W4.
Pihr, Karl, Schmied, Artilleriestr. 17W3.
Pihrag. Sieh auch Pirag.
— Joh., Hsb., Zimmerm., Matthäistr. 89
— Karl, Kol.-Hdl., Dorpater Str. 1.
Pihro, Joh., Bäcker, kl. Lagerstr. 44.
Pijol, Joh., Expreß, Dorotheenstr. 37.
— Aug., Diener, Scheunenst. 17, W 8.
— Emma, Wwe., Säulenstr. 81W1.
Piir, Pet., Maurer, Strelowstr. 1.
Pikan, Elsa, Wwe., Ritterstr. 93.
— Dav., Tschlr., Petersb. Ch. 6W19.
Pikarauzkis, Jan, Tschlr., Thronfolgerboul. 27W20.
Pikelow, Nik., Sattler, kl. Bergstr. 5.
— Thekla, Hsb., kl. Bergstr. 5.
Piker, Nat., Wwe., Grenzst. 4.
— Friedr., Hg., Säulenstr. 44W7.
Pikis, Bernh., Zimmerm., Dw., Windauer Str. 2W7.
Pikkis, Mart., Korbm., Petersb. Ch. 23.
Pikkur, Karl, Kol.-Hdl., Hapsalerstr. 2.
— Andr. Joh.', Kol.-Hdl., Färberstr. 21.
— Marta, Hsverw., Hapsaler Str. 7W8.
Pikkut, Edde, Schndrn., Bausk. Str. 21.
Pikrauzke, Joh. Gotth.', Werkmstr., Kiefernstr. 13, W. 1.
Piksche, Karl Jw.', Ober-Einkass., Karolinenstr. 7W9.
Pilag, Ed., Mineralw.-Fabr., Katholische Str. 48W8.
— Jak., Priv., Gertrudstr. 79W10.
— Jan, Auss., Muckenholm. Str. 15W22.
— Jan, Messerschm., Schreiberst. 1.
— Karl, Dw., Ernestinenstr. 15W10.
— Karl, Schlosser, Rodenpois. Str. 15W2
— Karl, Steindr., Schlocksche St. 32.
— Karl, Zimmerm., Schreyenb. 6, 13a.
— Kath., Wwe., Schreyenbusch 1, 17.
— M., Kol.-Hdl., Marienstr. 111.
— Mart., Schlosser, Schreyenbusch 2, 5.
— Mik., Hsb., Kalnezeemsche Str. 191.
Pilain, Jak., Dw., Suworowstr. 60W6.
Pilar v. Pilchau, Ad., Baron, Hofmeister des Allerhöchsten Hofes, Livländ. Landmarschall, Bes. des Gutes Ludenhof, Klosterstr. 21 im Ritterhaus, W 2, ☎ 1456.
Pilat, Otto, Buchb., Gertrudstr. 111.
— Joh., Schlosser, Romanowstr. 26.
— Karl, Werkmstr., kl. Lagerstr. 47W4.
Pilatz, Pet., Kol.-Hdl., Mosk. Str. 203.
Pildau, Jak., Kol.-Hdl., Dachsst. 2.
Pilder, Mart., Hsb., Dünaburg. Str. 27.

Pildin, S., Wwe., Andreasstr. 3, W. 19.
Pilemer, Benj., Hdlr., Dünam. St. 32.
Pilemon, Leon, Schlosser, Gertrudstr. 125.
Piljai. Sieh Pyljai.
Pilibert, Henr., Frau, Säulenstr. 41W4.
Pilikfar, Ernst, Maler, Laboratoriumsstr. 18W8.
Pilimon, Grig., Bahnbmt., Säulenstr. 114W8.
Pilinski, Anna, Wwe., Matthäistr. 98.
Piliptschak, Dmitr. Jewst.', Buchhltr. d. Bauern-Agrarb., Schützenstr. 1W3.
Pilitzki, Hel., Wwe., Turgenjewstr. 8.
— Bog., Schmied, Wenden. Str. 34W6.
Pilke, Marie, Wäsch., Matthäistr. 103.
Pilkin, Wlad. Konst.', 1. Weidend. 9W15.
Pilkis, Hel., Frau, Bauskesche Str. 8.
Pill, Heinr. Wass.', Bahnrevisor, Gertrudstr. 49, W. 12.
— Joh., Maurer, Hospitalst. 47, W 9.
Piller, Gust., Destill., Katharinend. 1a.
Pillewel, Ant., Heizer, Sternstr. 30W11.
Pillin, J., Bankbmt., Alexanderstr. 23.
— Mich., Fleischer, Charlottenstr. 17W22
— Pet., Hsb., Leihbibl., Grenzstr. 2a.
Pilling, Arth., Lithogr., Dorpat. Str. 49.
Pillmann, Magd., Konv. z. hl. Geist 10.
— Ant., Maler, Matthäist. 31.
— Marie, Kassir., Elisabethstr. 29W4.
Pillmer, N., Hdlr., Romanowstr. 102.
Pilp, Joh., Hsb., Dekatieranst., Brauerstr. 9, ☎ 3126.
Pilsepp, Ed., Brauer, Nordst. 19, W 4.
Pilsetneek, Jan, Schlosser, Augustenstr. 12
Pilsin, Karl, Hdlr., Suworowstr. 51W2.
Pilskaln, Pet., Bmt., Bikkernsche Str. 31.
Pilschtschikow, M., Schndrn., Schwimmstr. 14W4.
Pilsum, Ed., Bahnbmt., Säulenstr. 50.
— Aug., Pharm., Ritterst. 36, W 9.
— B., Bahnbmt., Kirchhofsstr. 16W11.
— Pet., Schuhm., Alexanderstr. 103.
Piltschuk, Felix, Tischlerei, Champetresche Str. 3.
Pilup, Gotth., Heizer, Gertrudstr. 129.
— Fritz J., Fabrikbmt., Wolmar. St. 21
— Jan, Hsb., Abguldensche St. 12.
— Karl, Bmt., Matthäistr. 87, W. 4.
— Wilh., Wwe., Palaisst. 5, W 6.
Pilz, Anna, Wwe., Grotenstr. 16.
— Reinh., Bäckerei-Inh., Revalerstr. 29.
Pilzer, Friedr., ehem. Mitarb. d. „Rig. Rundschau", Todlebenboul. 2W21.
— Elsa, Gesanglehrn., Todl.-B. 2 W 21.
— Phil., Hsb., Bartausche Str. 17.
— Wilh., Musiklehr., Todlebenboul. 2.
Pimann, Rob., Fuhrm., Milchstr. 10.
Pimen, Tit., Bildh., Mühlgrab. Str. 9.
Pimenow, Alex., Schlosser, Sassenhöfsche Str. 7.
— Grig., Hdlr., Dünamünd. Str. 40.
Pimonow, Jw., Dw., Basteiboul. 9a W 17.
Pinck. Sieh auch Pink.
— Elis., Hsb., Alexanderstr. 133.
— Jak., Fuhrm., Ritterstr. 65, W. 3.
Pinder, Joh., Zimmerm., Mühlenstr. 8W18
— Marie, Wwe., Suworowstr. 81W10.
Pindik, Jul., Kol.-Hdl., Bickern. Str. 34.
Pinding, Aug., Hg., Münzstr. 9, W. 4.
Pines, Jtz., Mech., Moskauer Str. 50.
— Meier, Kfm., Packhausst. 3, W 6.
— Wolf, Maler, Pauluccistr. 6W21.
Pink. Sieh auch Pinck.
— Dore, Hdlrn., Pauluccistr. 7, W. 16.
— Heinr., Bahnbmt., kl. Lagerstr. 59, W. 5.
— Jan, Former, Kuckucksstr. 12.
— Marie, Näht., Karolinenstr. 40.
— Marie, Wäsch., Adlerstr. 14, W. 5.

Pinke, Fritz, Hsb., Holzhdlr., Gertrudstr. 111, W. 1.
— Ernst, Schlosser, Kalnez. St. 77.
Pinkert, Edm., Mützenm., Romanowstr. 111W17.
Pinkow, Jw., Telegr.-Bmt., Säulenstr. 80
Pinkowski, Gottl., Schuhm., Palissadenstr. 33.
— Ad., Schuhm., Grandstr. 3.
— Anna, Wäsch., Theringer Str. 36.
Pinksis, Karl, Schuhm., Bärenstr. 22.
Pinksius, Fritz, Frisörgesch., Artilleriestr. 33.
Pinkul, Anna, Hsbn., Konsulstr. 4, W. 1.
— Karl, Zimm., kl. Lagerstr. 41, W. 11.
— Sch., A., Kanzleibmt., Romanowst. 34.
Pinne, A., Wwe., Matthäist. 67, W 28.
— Andr., Schmied, Wenden. Str. 23W49
— Emil, Schaffner, Matthäist. 40, W 34.
— Emil, Waschanst., Matthäistr. 40W3.
— Friedr., Diener, Ludwigsst. 1.
— Karl, Ankern., Hasenh. Ufer 21a.
— Karl, Masch., Wolgund. Str. 17b.
— Paul, Bäcker, kl. Vegesacksh. 14W12.
Pinnis, Adam, Schlosser, Helenenstr. 27.
— Jak., Fuhrm., Marienstr. 104, W. 5.
— Jan, Expreß, Adlerstr. 12W8.
— Jan, Maler, Artilleriestr. 51W22.
— Otto, Maler, Artilleriestr. 51W34.
— Pet., Schmied, Unionstr. 30.
Pinte, Emilie, Wwe., Friedensstr. 29.
Pintel, Joh., Hg., Lagerstr. 5.
Pintelej, Alex., Tschlr., Jaroslaw. Str. 32.
Pintelejew, Kupr., Bmt., Tula. Str. 18.
Pinter, Sam., Hsb., Bierhdl., kl. Lagerstr. 26.
Pintershoven, Alb., Gesellschaft., Säulenstr. 15.
Pinus, F., Hdlr., Sprenkstr. 23, W. 9.
— W., Hg., Schmiedest. 43, ☎ 3554.
Pinz, Mikk., Vorarb., Basteiboul. 9.
Pinzer, Jur, Pförtner, Elisabethstr. 55.
— Ans, Fuhrm., Mitauer Ch. 59.
— Lina, Wwe., Mitauer Ch. 59.
Pinzker, Abr., Makler, Mosk. Str. 5.
— Jak. Abr.', Galanteriew.-Hdl., Dorpater Str. 49.
— Mord., Frisörgesch., Marienstr. 14.
— Olga, Wäsch., Wenden. Str. 9W6.
Pinzow, Leib., ebr. Speiseh., kl. Neust. 4.
— S., Musiker, Herrenstr. 21, W. 5.
Piotrowicz, W., Portier, Thüringer St. 8
v. Piotrowsky, A., Frau, Polotzker Str. 15.
— Felicitas, SR-Wwe., Mühlenst. 87.
— Leo, Kontorbmt., Revaler Str. 57.
Piotrowsky, Alois, Fuhrm., Kandauerstr. 11
— A., Heizer, Gerberst. 5.
— Ant., Walzer, Duntenhöfsj Str. 34W7.
— Felix, Schndr., kl. Jungfernstr. 10W4.
— Felix Jw.', TR, Margaretenstr. 19.
— Jadw., Retouch., Pauluccistr. 10.
— Jw., Feilenh., Bärenstr. 5W5.
— Jw., Hausverw., Mühlenstr. 40, W. 8.
— Kaj., Tschlr., Albertstr. 2W11.
— Konst., Schlosser, Polotzker Str. 15.
— Stan. Konst.', Zollbmt., Goldinger Str. 43W2.
— Wass., Hg., Polotzker Str. 15W1.
— Wl., Stabskapt., Alexanderstr. 125.
Pipar, Jul., Wwe., Matthäistr. 52, W. 77
— Karl, Bierhdl., Marienstr. 113.
Pipimski, Oss., Zimmerm., Jakobstädt. Str. 35W3.
Pipiras, Jul., Vorarb., Alexisstr. 8.
Pippa, Ludw., Provisor, Karolinenst. 12
Pippe, Jak., Portier, Kalnezeem. Str. 31.
Pirag, E., Exped., Theringensche Str. 13.

Karl Grünberg, Matthäistr. № 54, im eigenen Hause. Telephon № 2402
Die besten Gummireifen der Welt.

Nur importierte Weine in grösster Auswahl.

Karl Grünberg, Matthäistr. № 54, im eigenen Hause. Telephon № 2402. Die besten Gummireifen der Welt.

— A., Hdlrn., Georgenstr. 6W9.
— Ged., Maurer, Helenenstr. 27W16.
— J., Kol.-Hdl., Ebelshöf. Str. 4a.
— J., Kol.-Hdl., Moskauer Str. 154W1.
— J., Präs. d. Rig. Hilfsver., Moskauer Str. 154W1.
— Joh., Zimm., Hsb., Matthäistr. 89.
— Karl, Priv., Mosk. Str. 154W1.
— Krisch, Hg., Grotenst. 6.
— Math., Wwe., Hsbn., Rumpenh. Str. 5.
— Rich. Karl', Obergärtn., Säulenstr.65
Piragi, Jan, Hdlr., Katholische Str. 31.
Pirang, Alex. Karl', Buchhltr., Neuhof 1, Linie 5.
— Alfr., Buchhltr., Goldinger Str. 23.
— Bruno Nik.', Mitinh. d. Firma „Mobil", Bartausche Str. 3, ☎ 3634.
— Emma, Frl., Hsbn., Goldinger Str. 23.
— Ernst, Newastr. 9W44.
— Friedr., Reisender, Elisabethst. 13, W. 6, ☎ 243.
— Heinr. Heinr.', Kontorbmt., Goldinger Str. 23.
— Heinz, Architekt, Doz. am Polyt., Spr. 9—11, kl. Münzstr. 12W2, wohnt Taubenstr. 18, ☎ 1219.
— Jan, Tschlr., Helenenstr. 8, W. 4.
— Jul., Fabrikbmt., Schreiberst. 1, W 26.
— Jul., Hsb., Kalnezeemsche Str. 79.
— Lulu, Frau, Tapetenstr. 2.
— Mar., Wwe., Hsb., Bartausche Str. 3.
— Nik. Jul.', Ing.-Technol., Ehrenfriedensrichter, Stadtverordn., Dir. der Stadt-Diskontob., Generalbevollm. der Firma Gebr. Popow, Popowst. 8W1, ☎ 2386.
— R., Buchhltr., Schuhmacherstr. 3.
— Reinh., Bankbmt., Bartausche Str. 3
— Rob. Heinr.', Bankbmt., Tapetenstr.4
— Rob., Hsb., Schmied, Schlock. Str. 68.
— Wilh. Karl', Buchhltr., Schlock. Str. 68
— Wilhelmine, Bankbmt.-Wwe., Goldinger Str. 27a.
Pirandt, A., Fuhrm., Elisabethstr. 10W28
Pirant, Hans, Masch.-Mstr., Kojenholmsche Str. 12, W. 4.
Pirkstin, Joh., Aufw., Gogolstr. 5, W. 38
Piro, Ans, Schirmm., Wolgund. St. 15.
— Jak., Schuhm., kl. Lagerstr. 44cW20.
— Joh., Drechsl., Katholische Str. 48.
Pirotzky, Jul., Amtsbote, Sattler- u. Tapez.-Amtsmstr., Scheunenstr. 11W1.
Pirow, Karl, Hsb., Asylstr. 25.
Pirr, Karl, Maler, Rumpenhof. Str. 2.
Pirs, Pet., Schmied, Artilleriestr. 51W27.
Pirß, Agnes, Frl., Säulenstr. 9, W. 14.
Pirtin, Jos., Mälzer, Katharinenstr.4W13
Pirtneek, Jan, Former, Petersb. Ch. 74.
— Nat., Wwe., Säulenstr. 33, W. 7.

G. Pirwitz & Co.,
gegründet 1877.
Maschinenfabrik,
Eisengiesserei und Mühlenbauanstalt,
Petersburger Chaussée 1. Tel. 244.

Maschinenfabrik, Eisengiesserei und Mühlenbauanst. G. Pirwitz & Co., Riga. 1. G., Inh.: Emil Gust.' Pirwitz, Prof.: Karl Karl' Raphael, Petersb. Ch. 1, 2 u. 3, ☎ 244.

Pirwitz, Emil Gust.', Ing., Inh. d. Firma G. Pirwitz u. Ko., Petersb. Ch. 1, ☎ 244.
— Anna, Schndrn., Karolinenstr. 31.
— Hedw., Wwe., Karolinenstr. 31.
— Marie, geb. Jaksch, Antonienstr. 2.
Pischinsky, Joh., Kol.-Hdl., Schloßstr. 10.
Pischtschikow, Eudok., Priv., Friedensstr. 17aW5.
Pisik, Mart., Hsb., Fockenh. Str. 20.
— Andr., Tschlr., Fockenhof. Str. 20.
Piskun, Afan., Bahnbmt., Palissadenst. 13
— Dan., Brothdl., Sadownikowstr. 28.
Piskunow, F., Hsb., Jarosl. St. 25.
— Feod., Wwe., Hsbn., Teichstr. 23.
Pissarew, Charl., Fabrikverw.-Wwe., Katharinenstr. 14W4.
— Iw., Bmt., Katharinenstr. 16.
— Serg., Lithogr., Katharinenstr. 14.
Pissarewski, M., Zahnarzt, Sprenkst. 36
— Mend. Leib.', Zunahtm., Alexanderstr. 69W3.
v. Pistohlkors, Gaston Alex.', Albertstr.11
Pistunow, Wass., Gemüsehdl., Mit. Ch.13
Pitka, Jan, Schmied, Marienstr. 120.
Pitke, K., Schmied, Laboratoriumsstr. 3.
Pitkewitsch. Sieh auch Petkewitsch und Pietkewicz.
— Alexei, Telegr.-Bmt., Lagerst.28, W7.
— Bernh., Bahnbmt., Polotzker Str. 3.
— Joh., Frau, Turmstr. 27, W. 4.
— Joh., Goldschm., Kurmanowstr. 14.
— Joh., Instr.-Hdl., Sprenkstr. 11.
— Joh., Schuhm., Mühlenstr. 74W23.
— Karl, Kunstmaler, Sprenkst. 11, W 2.
— Ursula, Wwe., Uferstr. 11, W. 9.
v. Pitkewitz, Jos., Bmt., Ritterstr. 42.
Pitkewitz, Joh., Möbelhdlr., Gogolstr.23.
Pitljarsch, Stan., Glasmstr., Emmastr.12
Pitruk, Arth., Brothdl., Grünstr. 7.
Pitsal, Heinr., Schlosser, Kalnez. St. 86.
Pitschan, Jan, Hdlr., Konradstr. 9.
Pitschkowski, Iw., Träger, Schulenstr. 7.
Pitschner, Eberh., Zimmerm., Katholische Str. 48W38.
C. Pittler, 2. G., Leder, Inh.: Carl Pittler u. Eduard Donath, Alexanderstr. 97.
Pitzken, Aug., Wwe., Nikolaistr. 45.
— Andr., Postbmt., Dorotheenstr. 27.
— Eug. Andr.', Buchhltr., Kirchhofsstr. 18W9.
— Joh., Diener, Thronfolgerboul. 27.
— Rob. Andr.', Prok. d. Firma Zündhütchen- u. Patronen-Fabrik vorm. Sellier und Bellot, Kapselstr. 21.
— Wold., einz. off. Gesellschafter u. geschäftsführ. Dir. der Gesellsch. „Stella", Stadtverordn., Hsb., Kaiserwald, Hamburger Str., Villa Pitzken.
Piwar, Mat., Zimmerm., alte Mitauer Str. 28.
Piweronok, Pet., Masch., Schreyenb. 1, 7
Piwobrapow, Jan, Bmt., Kurmanowstr. 6
Piworunas, J., Kurzw.-Hdl., Schiffsstr. 16.
Piwowar, Jos. Jos.', Zwirnmstr., alte Mitauer Str. 52.
Piwowarow, Iw., Hsb., Turgenjewst. 25, ☎ 4532.
Pizell, K., Dw., Dünamünd. Str. 11.
Pizelzeln, Anna, Pens., Alexanderstr.28.
— Hans, Schlosser, Falckenst. 1, W 5.
Pizner, Anna, Wwe., Maurerstr. 8W7.
Plackan, Aug., Schuhw.-Hdl., Alexanderstr. 50.
— Joh., Kol.-Hdl., Alexanderstr. 174.

Pladar, Georg Georg', Holzwr., Oskarstr. 1W21.
J. G. Pladde & Co., 2. G., Handelsverm., Inh.: Jakob Georg Pladde u. Alfr. Bruhns, Bremerstr. 7, ☎ 569.
Pladde, Jak. Reinh.', Mitinh. d. Firma J. G. Pladde & Ko., Schwartzenhöfsche Str. 12.
— Jak., Tschlr.-Werkst., Ernestinenstr. 1.
— Math., Wwe., Pension, Pauluccistr. 17
Pladder, Jak., Hsb., Kolnezeem. Str. 71.
— Georg, Hsb., Schmied, Lootsenst. 7.
— Jan, Hsb., Fuhrm.-W., kl. Kandauer Str. 15.
— Jan, Kupferschm., Katholische St. 28
— Pet., Schuhm., Kalnezeem. Str. 71.
Pläsum, Jan, Schlosser, kl. Vegesacksholm 1W4.
— Aug., Vorarb., Duntenhöf. St. 15.
Plahke, Andr. Matth.', Börsenb.-Bmt., Zaunstr. 1, W. 5.
— Ed., Masch.-Mstr., Zaunstr. 1.
— Eug., geb Stoltzer, Hebamme, Romanowstr. 51W7.
Plahms, Jul., Hsb., Gartenstr. 5.
Plahns, Jahn, Hsb., Wolgundsche Str. 88
Plaht. Sieh auch Plath.
— Ant., Wwe., Hsbn., Gerberstr. 5W12.
— Karl F., Mitinh. d. Firma Aug. Dombrowsky, Kirchenstr. 41, W. 2, ☎ 3227.
Plahtneek, Ed., Schlosser, Kownoschestr. 3.
Plaiske, Joh., Stadtauss., Ballastd. 46.
Plakan, B., Kol.-Hdl., Matthäistr. 109.
— Aug., Maler, Kirchenst. 36, W 39.
— E. A., Kol.-Hdl., Alexanderstr. 152.
— Ede, Hausverw., Moorstr. 28.
— Jak., Hsb., Moorstr. 28.
— K., Schuhw.-Hdl., Elisabethstr. 85a, Laden 37.
Plaksche, Fritz, Bierb.-Inh., Jaroslaw Str. 70, ☎ 4979.
— Hans, Wächter, Schulenst. 7, W 15.
— Pet., Hsb., Pokrowst. 16.
Plaksin, Jes., Schlosser, Romanowstr. 88
— Jank., Hg.., Romanowstr. 123W57.
Plandag, A., Wwe., Basteib. 7, W 13.
— A., Bankbmt., Matthäistr. 43W6.
— A., Hsb., Matthäistr. 88, W. 1.
— Jan, Lehrer, Matthäistr. 43W6.
— Krist., Maurer, Margaretenstr. 9.
Plank, Friedr., Maurer, Laboratoriumsstr. 24.
Planke, Dav., Maurer, Ritterstr. 121W24

Rigaer Metallwaarenfabrik
„Planet",
Säulenstr. 87. Tel. Nr. 1127.

„Planet", Metallw.-Fabr., Säulenstr.87, ☎ 1127.
Planz, M., Fleischhdlr., Marienstr. 17.
— Jan, Tschlr., Kiefernst. 11, W 10.
— Mart., Tschlr., Hospitalstr. 16, W. 6.
Plapis, Iw., Schuhm., Jarosl. Str. 52.
— Stan., Telegr.-Bmt., Gertrudstr. 89.
Plaschmann, Hans, Zimm., Bullen. Str. 9.
Plasis, Jak., Portier, Romanowstr. 61.
Platais, Leonh., Schmied, Sprenkstr. 61.
— Anna, Wäsch., Revaler Str. 28W87.
— Jak., Kellner, Mühlenstr. 123W15.
— M., Hsb., Nummershofsche Str. 14.

Ch. Jürgensohn, Weingrosshandlung, Wallstr. Nr. 20. Telephon Nr. 106.

— Pet., Schlosser, Augustenstr. 19, W. 9.
Platasch, Oss., Maler, Gertrudstr. 123W38
Platau, Georg Georg', Bmt., Adolfst. 13a.
Plataz, Jan, Hdlr., Suworowstr. 93.
Platen, Anna, Wäsch., Hospitalstr. 26.
Plateran, Mart., Kutscher, Rumpenhofsche Str. 21, W. 23.
Platerowicz, Jul., Friseur-Amtsmstr., Steinstr. 7.
Ernst Plates, 2. G., Buchdruckerei und Litogr., Schriftgieß., Foto-Chemigr., Inh.: Dr. phil. Ernst Arnold Plates, Bevollm. und Geschäftsführer: Ferd. Pussel, kl. Münzstr. 18, ☎ 423, Scharrenstr. 13, ☎ 3811.
Plates, Arnold, Dr. phil., Stadtverordn., Dir. d. Rig. Hypoth.-Ver., Herausgeber u. verantw. Redakteur d. „Baltischen Post, Inh. d. Firma Ernst Plates, Todlebenboul. 3, ☎ 1602.
K. F. Plath, 2. G., Schuhw., Inh.: Friedr. Eug. Plath, kl. Schmiedestr. 20
Plath. Sieh auch Plaht.
— Anna, geb. Johannson, Wwe., Elisabethst. 75, W 22.
— Felix Theod.', Hg., Ritterstr. 78W1.
— Friedr. Eug.', Amts-Schuhm.-Mstr., Inh. d. Firma F. E. Plath, Mühlenstr. 113W1.
— Joh. Andr.', Amts-Schuhm.-Mstr., Geschäft: Königsstr. 2, wohnt: Gertrudstr. 47W2.
— Karl, Töpfermstr., Alexanderstr. 38.
— Theod., Hsb., Töpfermstr., Ritterstr. 78
J. Platkai, 2. G., Trakteur, Inh.: Joh. Platkai, Dampfstr. 68.
Plattow, Nik, Zimm., Dünaburgerstr. 32.
Platneek, Fritz, Schmied, Schreyenb. 2, 7.
— Ans, Tschlr., Gertrudstr. 73W20.
v. Plato, Anna, Obernot.-Wwe., Pauluccistr. 9, W. 8.
— Felix Alex.', Ing., Paulуccistr. 9W9.
— Konst. Adalb.', SR, Notar. publ., Büro Kaufstr. 5, ☎ 132, wohnt Industriestr. 1, W. 15, ☎ 3454.
— Valerie, Frl., Albertst. 8, W 5.
G. Plato, 2. G., Manufakt.-W., Inh.: Gustav Plato, Wolmarsche Str. 35.
Plato, Dav., Kurzw.-Hdl., Suworowstr. 93
— Gust., Inh. d. Firma G. Plato, Wolmarsche Str. 35.
Platonow, F., Tschlr., Gerberstr. 8, W. 10.
— Aniss., Monopolverk., Schwimmstr. 26.
Nikolai M. Platow, 2. G., Kolon.-Hdl., Inh.: Nik. Michailow Platow, Lagerstr. 58.
Platow, Iri, Hdlr., Dünab. St. 76, W 2.
— Nik. M., Inh. d. Firma Nik. M. Platow, Lagerstr. 58.
— Nik. Nik.', Ing., Bahnbmt., Lagerstr. 58.
— Pauline, Hausverw., Steinstr. 2, W. 9.
Platschek, Juri, Fuhrm., Jarosl. Str. 70.
Hermine Plattenberg, 2. G., Traktör, Kämmereistr. 1.
Plattenberg, Hermine, Trakt.-Inh., Neust. 37, W 6.
Plattin, Alfons Joh.: Buchhltr., Elisabethstr. 22, W. 31.
— Anna, Wäsch., Bachstr. 14W9.
— John, Goldschm., Elisabethst. 22W31.
— Karl A.', Goldschm., Suworowst. 17.
Platton, Mart., Dw., Romanowst. 36 W 12
Platup, Indr., Schlosser, Pernauerstr. 27.
— Mart., Kol.-Hdl., Staarstr. 4.
— Mart., Kol.-Hdl., Bienenst. 16.
Platz, Pet., Maurer, Färberstr. 11, W. 7.

Platzen, Karl, Masch., Schiffsstr. 22W10.
— Wilh., Auff., Schiffsstr. 22, W. 10.
Plaude, D., Schuhm., Wolmar. St. 19.
— Ad., Kellner, Frauenburg. Str. 13.
— Anna, Wwe., Scheunenstr. 16W10.
— Joh. Petr.', Diener, Kalkstr. 35.
— Karl, Tschlr., Talsensche Str. 2.
— Mart., Werkmstr., Gertrudstr. 97.
— Pet., Maler, kl. Kandauer Str. 11.
— Peter, Privat., Windstr. 5, W. 5.
Plaudis, Pet., Tschlr., Färberstr. 6aW38.
Plauka, Ed., Vorarb., kl. Milchstr. 10.
— Jan, Hsverw., Pilgerstr. 4W2.
Plauke, Jak., Bäcker, Alexanderst. 160.
Plauksch, Karl, Zimm., Pokrowstr. 22.
Plausche, Mart., Hg., Matthäist. 58, W 14.
Rumpenhöfsche Feilenfabrik L. F. Plaut's Erben, 2. G., Inh.: Geschw. Plaut in Moskau. Bevollm.: Adolf Hecht, Büro Romanowst. 18, ☎ 2471, Fabrik Rumpenhöf. St. 9b, ☎ 626.
Plaute, Liebe, Wwe., Krebsstr. 23W27.
Plauziht, Lina, Hsbn., Petersb. Ch. 13.
— Heinr. Aug.', Buchhltr., Muckenholmstr. 15, W 19.
— Theod., Hg., Dorotheenst. 16, W 6.
— Walfr. Aug.', Exped., Petersb. Ch. 13.
Plauzing, Franz, Tschlr., Ritterstr. 45.
— Paul, Hg., Dorpater Str. 45, W. 8.
Plawaitis, Ant., Bahnbmt., Palissadenstr. 10W19.
Plawe, Ed. Joh.', Korresp., Fellinerstr. 3
Plawey, Jan, Schmied, Mühlgr. Str. 5.
Plawgail, Mikk., Tschlr., Bersohn. Str. 6.
Plawin, Andr., Gießer, Schreyenb. 2, 7.
— Andr., Maurer, Artilleriestr. 73W6.
— Anna, Wwe., Revaler Str. 84W6.
— Aug., Galant.-Hdl., Schreyenb. 1, 41.
— Ed., Schmiedemstr., Petersb. Ch. 99.
— Edda, Wäsch., Artilleriestr. 10, W. 12.
— Fr., Fuhrm., Alexanderstr. 176, W. 38.
— Fritz, Maler, Ritterstr. 149, W. 8.
— Georg, Hsb., Smolensk. Str. 16.
— Jak., Dw., Nikolaistr. 9, W. 14.
— Jan, Schlosser, Helenenstr. 6W11.
— Joh., Lehrer, Schreyenbusch 2, 7.
— Paul, Töpfer, Adlerst. 10.
— Pet., Oekonom., Petersb. Ch. 74.
— Pet., Vorarb., Schreyenbusch 1, 19.
Plawinski, Jos., Sägemühlen-Dir., Kojenholmsche Str. 15.
Plawneek, Adam, Hdlr., Theresenst. 10.
— Alex., Fabrikbmt., kl. Sandstr. 11W7.
— Andr., Zimmerm., Hospitalstr. 9W14.
— Ernst, Stallmstr., Kapselstr. 15.
— Friedr., Setzer, Elisabethstr. 14. W. 8
— Heinr., Ankern., Oskarstr. 11.
— J., Hg., Schiffsstr. 22W12.
— Jak., Dachd., Kalnez. Str. 104a.
— Jak., Dw., Säulenst. 17.
— Jak., Tschlr., Katharinend. 16W13.
— Jan, Schlosser, Dorotheenst. 7, W 4.
— Joh., Hsb., Hasenholmsches Ufer 7.
— Joss., Hg., Eliasst. 11, W 8.
— Mart., Ankern., Hasenholm. Ufer 19a.
— Marie, Hsb., Altonaer Str. 33.
— Minna, Lehrers-Wwe., Sprenkstr. 29.
— Nik., Hsb., Stadtverordn., Kirchenstr. 14
— Pet., Holzhdl., Elisabethstr. 25.
— Selma, dipl. Zeichenlehr., Gertrudstr. 3W16.
— Trine, Hsbn., Wenden. Str. 12W3.
— Wilhelmine, Kirchenstr. 14, Q. 1.
Plawur, Hans, Schiffszimm., Säulenstr. 82.
Plazis, Ernst, Bankbote, Laubstr. 3, W. 3.
Pleger, Jak., Schuhm.-Mstr., Turgenjewstr. 8, W. 5.

Plehn, Jan, Schuhm., 2. Weidend. 25.
— Pet., Vorarb., 2. Weidendamm 25.
Plehpe, Jan, Schlosser, Pernauerstr. 25.
Plehsum, Bert., Schlosser, Hospitalstr. 47
— Jan, Tschlr., Teichstr .9.
Pleitis, Ant., Bahnbmt., Dünaburger Str. 37W2.
Plekan, Mart., Hsb., Dünab. Str. 49.
Pleksch, J., Schuhm., Dampfstr. 72.
Plendisch, Mikk., Zimm., Thüring. Str. 29
— Ad., Hg., Altenburg. Str. 1.
Plenzner v. Plentzdorff, Eug., KA, ehem. Kronsförster, Brunnenstr. 6, W. 1.
Pleppe, Karl, Hdlr., Wolmar. Str. 31.
Pleps, Jan, Walzer, Schreyenb. 2, 39a.
Pleschanow, Grig., Hdlr., Jaroslawsche Str. 57W11.
Pleskap, Dav., Hg., Windstr. 4.
Pleske, Elisab., Frl., Pens., Dorpater Str. 56, W. 13.
Pleskodahl, Kalnez. Str. 108, ☎ 3453. Sieh Register Seite 2.
Pleskop, Jur, Schmied, Schiffsstr. 5.
Franz Plesnewitsch, 2. G., Möbel, Inh.: Franz Plesnewitsch, Kaufhof 16.
Plesnik, Pet., Schndr., Ziegelstr. 5W22.
Pleß, Anna, Hausverw., Katharinendamm 9
— Paul Th., Exped., Katharinendamm 9
Plestschunow, Sim., Kol.-Hdl., Jaroslaw. Str. 54.
Plesum, Karl, GS, Postbmt., Theaterboul. 15.
— Karl, Bierhdlr., Katharinend. 32. ☎ 5481.
— Mart., Hsverw., Schlocksche St. 47a.
— Paul, Maler, Matthäist. 88, W. 10.
Pletenew, Hel. Alex.', Bahnbmt., Gertrudst. 67, W. 7.
N. A, Pletnikow, 2. G., Getreidekomm., Inh.: Nik. Alex. Pletnikow, Thronfolgerboul. 25, ☎ 509.
Pletnikow, Nik. Alex.', Inh. d. Firma N. A. Pletnikow, Thronf.-Boul. 25.
— Konst., Zimmerm., Windst. 10.
Plettel, Andr., Makler, Romanowstr. 110
Plewakas, Joh., Kurzw.-Hdlg., Bauskesche Str. 8b.
Plewe, Lawise, Wwe., Zeltstr. 12.
Pljachowicz, Bron., Dw., Artilleriestr. 40.
— A., Wwe., Revaler Str. 78W1.
Pljamennikow, Sus., Wwe., Säulenstr. 59W11.
Plickaus, Pet., Bankbote, Sünderstr. 13
Plieten, Iw., Tapez., Palissadenstr. 10.
Pliht, Lotte, Hdlrn., Gerberstr. 13W3.
Plikasow, Prask., Schafferin, Palissadenstr. 41, W. 2.
Pliken, Aug., Schuhm., Marienstr. 82W4.
Plikgalw, A., Fuhrm., Gertrudst. 99.
— Joh., Techn., Mitauer Ch. 46.
— Karl, Hdlr., Katholische Str. 56, W. 13
— Mart., Holzhdlr., Kramerst. 8, W. 5.
— Mart., Holzhdlr., Riesingst. 13.
— N., Fuhrm., Mühlenstr. 147.
K. Pliksche, 2. G., Stauer, Inh.: Krisch Pliksche, Bolderaa.
Pliksis, Wilh., Töpfer, Revaler Str. 40.
Plink, Pet., Dw., Dorpater Str. 55a.
Pline, Mich., Schuhm., Moskauer Str. 41
Plinte, Ludw., Stauer, Gymnastikst. 16.
Plintmann, A., Litogr., Popowst. 3a.
— Joh., Reisender, Suworowstr. 17.
Plintsch, Ans, Tschlr., Rumpenh. Str. 6.
Plischkin, S., Holzhdlr., Mosk. St. 50.
Pliska, A., Zimmerm., Sadownikowstr. 2.
— Konst., Zollbes., Dünaburger St. 25
Pliskau, J., Heizer, Domplatz 17, W. 7.
— Fritz, Bankbote, Matthäistr. 19.

Karl Grünberg, Matthäistr. № 54, im eigenen Hause. Telephon № 2402 Die besten Gummireifen der Welt.

Eigene Filialen: Mühlenstr., Ecke der Suworowstr., Tel. 325. Hagensberg, Waldstr. 4a, Tel. 3950.
Weberstrasse, Ecke der Altstadt, Tel. 1569. Mitauer Chauss e 12, Tel. 3055.

Karl Grünberg, Matthäistr. № 54, im eigenen Hause. Telephon № 2402. Die besten Gummireifen der Welt.

Pliskin, Hazk., Auff., Katharinend. 35.
Plisko, Tich., Priv., Pokrowstr. 13W12.
Pliß, Wl. Ign., Kand. theol., Protohierei, Vertr. d. orth. Geistlichkeit in der Stadtverordn.-Vers., Pauluccistr. 3, ☎ 664.
Plisnewitz, Franz, Hsb., Pleskodahlstr. 19.
Plitsch, Jul., Schuhm., Sprenkstr. 67W5.
— P., Tschlr., Revaler Str. 82W3.
Pljuchanow, Wlad., Hg., Lagerstr. 8.
W. A. Pljuschtschew, 2. G., Mechan. Werkst., Inh.: Wass. A. Pljuschtschew, Bikkernsche Str. 9, ☎ 1118.
Pljuschtschew, Iw. Andr.', Hg., Dünamündesche Str. 18W10.
— Wass., Inh. d. Firma W. A. Pljuschtschew, Bikkernsche Str. 9.
Z. Plocek, 2. G., Traktör und Konditorei, Inh.: Zdenko Plocek, Weberstr. 9, ☎ 3819.
Plocek, B., Blumenhdl., Scheunenstr. 12, ☎ 3321.
Erich Plöger & Ko., 2. G., Kommission u. Agentur, Inh.: Erich Plöger und Jul. Eisen, Sandstr. 34, ☎ 4335.
Plögert, Alex., Frisirsalon, Nikolaist. 27.
— Joh., Töpfermstr., Marienstr. 4W29 ☎ 3286.
v. Plötz, Kath., Wwe., Karolinenstr. 19.
Plom, Joh., Bahnbmt., Kathol. Str. 3W10
Plorenz, Alex., Tschlr., Wolmar. Str. 26.
Laur Ploring, 2. G., Getränke, Inh.: Laur Ploring, Suworowstr. 41.
Ploring, Friedr., Kol.-Hdl., Windstr. 7.
— Ed., Schuhm., Matthäist. 67, W. 32.
— Joh., Tischlerei, Revaler Str. 20.
— Karl, Maler, Talsen. St. 9.
— Laur, Inh. dieser Firma, Suworowstr. 41.
— Mart., Wächter, Hospitalstr. 10, W. 18.
— Mik., Tschlr., Kaukasische Str. 14.
Ploscha, Jan, Maurer, alte Mit. Str. 20
Ploski, Ant., Hdlr., Wilnasche Str. 16.
Ploskowitz, Franz, Wagenb., Revaler Str. 28W60.
Plosmann, Eva, Wwe., Mitauer Ch. 38.
Ploß, Kurt, Theatermusiker, Newastr. 8.
Plostin, Andr., Kutscher, kl. Palissadenstr. 6
— Emilie, Schndrn., kl. Ballastdamm 6.
— Jak., Zimm., Peterholmsche Str. 5.
— Jan, Maurer, Ebelshöf. Str. 9a.
— Krist., Wwe., Ballastdamm 60.
— Lisette, Wäsch., kl. Ballastdamm 6.
Plostneek, Fritz, Setzer, Matthäistr. 71.
Plotke, Benno, Wraker, Gertrudst. 74.
— Scheftel, Exped., Gertrudst. 74, ☎ 3242.
Plotkin, Adam, Schlosser, Hospitalst. 26.
Plotko, Ed., Heizer, Gertrudst. 133, W. 11
Plotneek, Aug., Kellner, Kirchenst. 11.
— Aug., Bmt., Hsb., Schreyenb. 3, 14.
— Jak., Brückenpächter, Duntenhofsche Str. 27.
— Mich., Hdlr., Alexanderstr. 126, W. 11
Plotnik, Hillel, Klempnermstr., Alexanderstr. 124W23, ☎ 1314.
— Ant., Bahnbmt., Romanowstr. 74W8.
— Sam., Schndr., Moskauer Str. 271.
Plotnikow, Leiser, Oekonom, Paulluccistr. 11, W. 13.
— Olga, Frl., Goldinger Str. 14.
Plotzky, Joh., Kfm., Matthäist. 43, W. 43
Plugge, Dor., Wwe., Rentn., Dampfstr. 39
— Elisab., Frl., Dampfstr. 39W16.
— Mart., Zimmerm., Ernestinenstr. 11.
Plugin, Jur., Stauer, Milchstr. 8W5.
Pluhd, Alex., Mech., Laboratoriumsstr. 7.

Pluhksne, Jan, Zimmerm., Dorotheenstr. 21a.
— Jan, Wagenb., Rumpenhöf. Str. 8.
Pluhm. Sieh auch Plum.
Pluhm, Alex. Ludw., Inh. d. Konditorei Central, Alexanderstr. 17, ☎ 2734.
— Anna, Wwe., Gertrudstr. 121W51.
— Ant., Schlosser, Alexanderstr. 78W33.
— Dav., Fuhrm., Revaler Str. 89, W. 15
— Ed., Hg., Herrenstr. 28W17.
— Ed., Korkenschndr., Duntenhöf. Str. 7
— Ernst, Schndr., Unionst. 12.
— Hed., Priv., Mitauer Ch. 43.
— J., Restauration, Elisabethstr. 1.
— Jak., Schlosser, Romanowstr. 41.
— Joh., Fuhrm., Marienstr. 118, W. 6.
— Jos. Heinr.', Artist, Gertrudstr. 115.
— K., Expreß, Suworowstr. 7, W. 14.
— L., Mstr., Moskauer Str. 241, W. 10.
— Mart., Hg., Newastr. 9, W. 54.
— Mikk., Dw., Säulenstr. 115.
J. H. Pluhme, 2. G., Traktör, Inh.: Iwan Pluhme, Duntenhöf. Str. 23/25 u. Münzstr. 3, ☎ 5234.
Pluhme. Sieh auch Plume.
Pluhme, Karl, Maurer, Revaler St. 19
— Georg, Dw., Kirchenstr. 45W36.
— Jak., Hg., Dampfstr. 47.
— Joh., Getränkehdl., Romanowstr. 70.
— Krischj., Dw., Ritterstr. 6, W. 28.
— Mart., Dw., Alexanderstr. 154W39.
— Mart., Heizer, Suworowst. 97, W. 28
Pluhmit, Andr., Maurer, Artilleriestr. 41, W. 15.
— D., Schuhm., Sprenkstr. 43.
— Dav., Schuhm., Gerberst. 9.
— Joh., Hg., Suworowstr. 87.
— K., Schlosser, Sprenkstr. 2, W. 12.
— Karl, Oberkellner, Alexanderstr. 28.
— Marz, Dw., Nikolaistr. 48, W. 4.
— Minna, Schndrn., Suworowstr. 91W11
Pluhs, Joh., Vorarb., Hapsaler Str. 15.
Pluke, Jur, Fuhrm., Schlock. Str. 64.
— Matth., Schlosser, Bauskesche Str. 19.
Pluks, Aug., Schlosser, Artilleriestr. 40.
— Aug., Expreß, Todlebenboul. 9, W. 16.
Plukſch, Wold., Vorarb., Alexanderstr. 125W31.
Pluksne, Jan, Bahnbmt., Gertrudstr. 109.
— Jan, Vorarb., Katharinendamm 17.
— Joh., Bmt., Unionst. 1, W. 1.
— Joh., Hsb., Schlocksche Str. 85.
— K., Kfm., Elisabethstr. 103W28.
— Louise, Hsbn., Bullensche Str. 9, W. 1
Plum. Sieh auch Pluhm.
— Chr., Holzhdlr., Paulluccistr. 17.
— Eugenie, Schndrn., Revaler Str. 38.
— Fritz, Schmied, Artilleriestr. 51W2.
— Jan, Expreß, Artilleriestr. 51W29.
— Karl, Agent, Schwartzenhöf. Str. 8.
— Kristine, Kochschule, Paulluccistr. 17W1
— Pet., Tschlr., Waffenstr. 12W1.
Plumann, Gust., Hsb., Bergstr. 8W1.
— Jak., Schlosser, Petersb. Ch. 28W14.
— Pet., Schlosser, Kaukasische Str. 13.
J. Plume & Ko., 2. G., Getränke und Kolonialw., Kommanditgesellsch., Joh. Plume einz. offen. Gesellsch., Marienstr. 9, ☎ 1355.
Plume. Sieh auch Pluhme.
Plume, Joh. Heinr.', Präs. d. Direktion d. 5. Rig. Ges. gegens. Kredits, Schulenst. 28, ☎ 4929.
— J. P., Generalmajor a. D., Elisabethstr. 116W5.
— Krist., Wäsch., Spargelstr. 3W12.
— Lene, Wwe., Helenenstr. 13W11.

— Pet., Tschlr., Talstr. 5W9.
Plumit, Jan, Tschlr., Färberstr. 15W6.
Plumpas, Chr., Bildereinrahm.-Gesch., Lagerstr. 7a.
Plupins, Elisab., Wwe., Dünam. Str. 23.
Pluro, Alex., Schlosser, Treyden. Str. 5.
Pluschew, Marie, Handschuhnäht., Mittelst. 5, W. 7.
Pluschtschew, Sim., Priv., Doblen. Str. 4
Pluß, Mend., Schndr., Steinstr. 14.
Pluszczewski, A. J., KR, Veterinärarzt, Spr. 12—1, Kirchenstr. 1, ☎ 1954.
Plutsch, Ant., Schmied, Weißenhofsche Str. 8a.
— Adam, Fuhrm., Bärenstr. 5W12.
Plutz, Anna, Wwe., Matthäistr. 87W5.
— Friedr., Fabrikbmt., Nordstr. 2.
Plyschewski, Anna, Kapt.-Wwe., Säulenstr, 23W1.
— Dm. Wlad.', Fähnrich, Matthäistr. 40.
Pobeschis, Ign., Schaffn., Schreyenbusch 1, 32.
Pobjarschin, Kasim., Schndr., Turgenjewstr. 1W14.
Pobrinkis, Kas., Kol.-Hdlg., Pernauer St. 25.
Pochalka, Kasim., Tschlr., Talstr. 7W47.
Pochinikow, Afon., Schuhm., Tulasche Str. 16W4.
Pock, L., Mützenhdl., Sprenkstr. 34W25.
Pockul, Reg., Wwe., Dorpater Str. 65.
Podabed, Iw., Schmiede, Bausk. Str. 33
Podastroitz, Math., Revierauff.-Frau, Petersb. Ch. 28W42.
Podatschin, Anna, Schndrn., Sadownikowstr. 20.
— Pet., Lehrer, Sadownikowstr. 20.
Poddak, Joh., Portier, Paulluccistr. 1.
Poddin, Karl, Dr. med., Spr. 9—11 u. 4—5, Newastr. 15W2, ☎ 4147.
— Ella, Zahnärztin, Spr. 10—12 und 4—5, Newastr. 15W2, ☎ 4147.
Podenas, Kas., Bohrer, Bersohn. Str. 6.
Poderis, Mart., Buchdr., Kalnezeemsche Str. 45.
Podfilipski, A. J., Gef.-Bmtn., Matthäistr., Korrekt.-Gef.
— Leon, Wal., Leutn., Alexanderstr. 124.
Podgaiski, Alex., Musiker, Dünaburger Str. 54.
Podin, Ernst, Maurer, Kalnez. Str. 183.
— Andr., Seemann, Gertrudstr. 71W9.
— Jak., Wagenb., Hasenst. 3, W. 19.
— Jan, Schndr., Newastr. 38W6.
— Joh., Feldscher, Alexanderstr. 127.
— Mikk., Zimmerm., Hermannsstr. 3.
— Rein, Weber, Talsensche Str. 2.
Podljäschuk, Jud., Inh. der Konfektfabrik „Mignon", Paulluccistr. 2 u. Elisabethstr. 101W27.
Podlasow, Pet. Andr.', Bahnbmt., Taubenstr. 5.
— Serg. Andr.', Zeichner, Bahnbmt., Dorotheenstr. 23, W. 12.
Podneek, Adolf, Fabrikauff., Emmastr. 16
— Alex., Tschlr., Kalnezeemsche Str. 95.
— Andr., Kol.-Hdl., Säulenstr. 78.
— Ant., Frau, Pernauer Str. 12b.
— Eug., Schulvorst., Adolfstr. 8.
— Flora, Schndrn., Schlocksche St. 16a.
— J., Zimmerm., Moskauer Str. 193.
— Jak., Wächter, Alexanderstr. 140.
— Jan, Bautschlr., Marienst. 113, W. 16
— Jan, Bmt., Gertrudstr. 14, W. 2.
— Joh. Dav.', Hg., Industriestr. 10W13.
— Karl, Fabrikbmt., alte Mitauerstr. 21.
— Karl, Stabskapt., Essenhöf. St. 2a.
— Karl, Stauer, Schlocksche Str. 10.

Wein- u. Austern-Stuben
Basteiboulevard Nr. 2, Telephon Nr. 80.
Otto Schwarz.
Wein-, Delikatessen- u. Cigarren-Lager
Basteiboulevard, Ecke der Kalkstrasse.

— Karl, Zimmerm., Alexanderstr. 115.
— Mart., Hsb., Brückenstr. 11.
— Pet., Küster an d. Trinitatiskirche, Brückenstr. 13.
— Wilh. J., Fabrikbmt., Alexanderstr. 141W1.
Podoba, Nik. Jw.', Student, Gertrudstr. 115W63.
Podobed, Kir., Schaffn., kl. Palissadenstr. 43W16.
Podokfik, Leib, Mützenm., Ritterst. 102.
Podoletzki, Konst. Otto', Leutn., Marienstr. 28aW5.
Podolsky, Karl, Hsb., Annenh. Str. 9.
— Ant., Schmied, Kandauer Str. 23.
— F., Kol.-Hdl., Gertrudstr. 89W19.
— Leon, Gießer, Katharinend. 19W23.
Podon, Alex., Hdlr., Dünaburger St. 18.
Podpeschnikow, Feod., Maurer, Jaroslawsche Str. 54.
Podrecky, Emilie, Telefonbmtn., Ernestinenstr. 17.

Geflochtene Möbel
aus Rohr, Schilf und Weide.
Buchhandlung von
A. W. Podrez
Alexanderstraße 23,
Eingang von der Romanowstr.

v. Podrez, Anna u. Valerie, Korbw.-Hdl., Romanowstr. 15.
Podrjatschik, Jak., Schuhm., Lubahnsche Str. 15.
— Pet., Schmied, Moorstr. 9a.
Pods, Friedr., Hsb., Expreß, kl. Lagerstr. 57.
Podschiwalin, P. A., Hdlr., Elisabethstr. 67, W. 2.
Podserski, S., Schndr., Dünab. Str. 27.
Podsewitsch, Wik., Schutzm., Trinitatisstr. 30W16.
Podsi, Jur., Lackirer, 2. Weidendamm 3.
Podsin, Jak., Hsb., Palissadenstr. 19W1.
— Joh., Schlosser, Artilleriestr. 70W6.
— Joh., Tschlr., Bärenstr. 18.
— Jula, Wwe., Alexanderstr. 106.
Podskakulis, Kas., Schaffn., Petersburger Ch. 4W95.
Podstroiz, Konst., Montör, Helenenstr. 4.
Podweliki, Jos., Zimmerm., kl. Goldinger Str. 6.
Podwig, Wilh., Schlosser, Gertrudst. 106.
Podwoiski, Stan. Sylv.', Kontordiener, Petersb. Ch. 4W10.
Böck, Anna, Wwe., Petrifriedhof 13.
— Herm., Schndr., Petrifriedhof 13,
Poedder, Anna, Frau, Hebamme, Nikolaistr. 17, W. 9.
— Karl Jw.', Prof. d. Firma Th. Angelbeck u. Co., Pauluccistr. 9, W. 10.
— Krist., Böttcher, Frauenburger Str. 11.
— Paul Joh.', Buchhltr., Nikolaistr. 17W9
Poelchau, Art. P., Dr. phil., SR, Oberlehrer, Albertstr. 13, W. 7.
— Arn. Arth.', Korresp., Albertst. 13.
— Heinr. Art.', vereid. Rechtsanw., Spr. 9—11 u. 3—4 im Büro Herrenstr. 1, W 2, Wohn.: Alexanderstr. 12W11.
— Herm., Kand. theol., Oberlehrer, Weberstr. 3W2.
— Math., Oberpastors-Wwe., Sandstr. 10.
— Osk. Harald', vereid. Rechtsanw., Spr. 9—10 u. 4—5, Weberstr. 3W2. ☎ 3964.
— Pet. Harald, Oberpastor an d. Petrikirche, Spr. 10—12, Küterstr. 11. ☎ 4645.
Pöld, J., Amtsbote, Gertrudstr. 85.
Pölla, A., Schndrn., Elisabethstr. 25W5.
Pölsch, Karl, Schuhm., Ritterst. 77.
Pönigkau, A., Frl., Bmtn., Sünderstr. 10.
— Ferd., Taxator u. Häuserverw. d. Hypoth.-Vereins, Küterstr. 14W5.
— H., Kand. jur., 1. Weidendamm 8.

O. v. Pöppinghausen, 1. G., Spedition u. Kommission, Inh.: Otto Ernst' v. Pöppinghausen, Neustr. 35, ☎ 880.
v. Pöppinghausen, E., Ing.-Chem., Dir. d. Rigaer Knochenmühle George Armitsteadt jun., Moskauer Str. 235.
— Otto Ernst', Inh. d. Firma O. v. Pöppinghausen, Schützenstr. 6W3, ☎ 3080.
— Rod., Friedensstr. 39, W. 2.
— Wilh., Ing., Moskauer Str. 235.
Poerschke, Alex., Wwe., Kaisergartenstr. 6aW24.
Poga, Elisab., Kontorbmtn., Artilleriestr. 39
— Erwin Jul., Schlosser, Fuhrmannsstr. 18.
— Joh. Krist.', Kontorbmt., Bachstr. 14
— Kasp., Schiffskapt., Dorotheenst. 11.
Pogain, Jur, Schndr., Maistr. 9W3.
Pogalew, Mir., Brothdl., kl. Bergstr. 20.
Poganowski, J., Bahnbmt., Dünaburger Str. 57W20.
Poge, Andr., Hsb., Kaugernsche Str. 3.
— Heinr., Schlosser, Wolmarsche Str. 8.
— Hel., Frau, Matthäistr. 137W6.
— Klem., Musiker, Revaler Str. 69W17.
— Konst., Seemann, Gertrudstr. 70W19.
Poge-Weinberg, Karl, Schlosser, Atgasen. Weg 2.
Pogge, Aug. Ged.', Bankbote, Bäckereistr. 10W20.
— Alex. Karl', Kontorbmt., Wolmar. Str. 16, W. 7.
— Karl Karlow.', Fabrikbmt., Wolmarsche Str. 16, W. 7.
— Wilh., Eisendr., Matthäistr. 105, W. 6
v. Poggenpohl, V., Frl., Alexanderstr. 31.
Pogin, Karl, Zimmerm., Adlerstr. 18W2.
Pogoda, Olga, Frau, Ernestinenst. 13.
Pogodin, Nik., Schlosser, Feldstr. 7W15.
— Anna, Wwe., Säulenstr. 82, W. 8.
— Paul Georg', Bürodiener, Oskarstr. 12
Pogorelew, Alex. Joh.', Bürobmt., Sprenkstr. 52W4.
Pogotschewski, Wanda, Wwe., Romanowstr. 44W2.
Pogrebnoi, Jw., ehem. Bmt., Säulenstr. 61, W. 9.
Pogrebzow, J., Bmt., Gogolstr. 5W18.
Pogul, J., Hsb., Färberstr. 20, Q. 1.
— Jul., Maler, Artilleriestr. 53W22.
— Jul., Maler, Gertrudstr. 129W25.
— Karl, Schlosser, Dorpater Str. 101.
— Krisch, Rentn., Holzstr. 3W1.
— Math., Hsb., Champetresche Str. 67.
— Pet., Maler, Hilfsst. 11, W. 2.
— Pet., Tschlr., Alexanderst. 107, W. 12.
Pogumirski, Pet. Jos.', Stationsvorst.-Geh., 2. Weidendamm, Güterbahnh. 2
— Malw., Frau, Marienstr. 52W5.

Ed. Pohd, 2. G., Drogen, Inh.: Eduard Pohd, Kalnezeem. Str. 86, ☎ 4437. Filiale Dünamünd. Str. 48.
Pohd, Ed., Inh. d. Firma Ed. Pohd, Kalnezeemsche Str. 86.
Pohkis, Kath., Wwe., Pernauer Str. 23a.
Pohl, Amanda, Wwe., Romanowstr. 70W2
— Ant., Schlosser, Säulenst. 55, W. 11.
— Artur, Dipl.-Ing., techn. Fabrikl.-Geh. d. A.-G., vorm. Starr u. Ko., Gesellenstr. 29W20.
— Dor., Wäsch., Wenden. St. 13, W. 6.
— Ed. Karl', Hg., Amalienst. 15, W. 2.
— Elisab., Wwe., Parkstr. 3W17.
— Emil., Frl., Dampfstr. 39W15.
— Emma, Schndrn., Friedensst. 5, W. 8.
— Ewald, Amts-Fleischermstr., Arensburger Str. 3, ☎ 4121.
— Ewald, Darmschlemmer, 2. Weidendamm, Schlachthof.
— Fritz, Tschlr., Soldatenstr. 9.
— Heinr., Schlosser, Lagerstr. 8.
— Jak., Maler, Peterholmsche Str. 13.
— Jak., Kutscher, Peetersb. Ch. 129a.
— Jan., Artellschtsch. Jakobsstr. 24.
— Jan, Hsb., Windauer Str. 28, W. 1.
— Jan, Maurer, Laubstr. 36W11.
— Joh., Mech., Matthäistr. 93W41.
— Karl Karl', Ass. am Pol., Peterhof.
— Karol., Wwe., Ritterstr. 77W44.
— Lena, Wwe., Wolfsstr. 9W4.
— Mar., Plätterin, Ernestinenstr. 9.
— Marg., Wwe., Meisterstr. 16.
— Mart., Hausverw., Dondanger Str. 7.
— Mich., Frisör-Amtsmstr., Puschkinboul. 10W21.
— Mich. Jan', Modelltschlr.-Mstr., Rutzausche Str. 23.
— Nik., Masch., Romanowstr. 57, W. 2.
— Otto, Schlosser, Wenden. Str. 2W5.
— Pet., Kol.-Hdl., Theringer Str. 56, ☎ 4054.
— Trine, Wwe., Hdlrn., Ritterstr. 41.

Aktien-Gesellschaft der
Maschinenfabrik, Eisengiesserei und
Kesselschmiede
Richard Pohle,
1. Weidendamm 17/19. Tel. 139.

Aktien-Gesellschaft der Maschinenfabrik, Eisengiesserei und Kesselschmiede „Richard Pohle", 1. G., Direkt.: Joh. Karl Fr. Hartmann, Oskar Hartmann, Paul Peterson, Hans Jensen, Dir.-Kand.: Otto Bagdahn, J. A. Herskind, A. E. Pabst, dispon. Direktore: Hans Jensen und Paul Peterson, 1. Weidend. 17/19, ☎ 139.
Pohle, Ans, Tschlr., Artilleriestr. 26.
— Anna, Wwe., Pens., Kreuzst. 2.
— Ernst Fr.', Ing.-Architekt, Suworowstr. 5W2, ☎ 1111.
— Ernst Joh.', Betriebsleiter d. Fabrik Sellier & Bellot, Kalnezeem. Str. 96.
— Herm., Zimmerm., Sternstr. 3, W. 6.
— Jak., Hsb., Dir. d. Spar- u. Vorschußkasse des Rigaer lettischen Handwerker-Hilfsver., Säulenstr. 20W13.
— Jak., Maler, Hasenholm. Ufer 10.
— Jul., Hdlrn., Hilfsstr. 12, W. 16.
— Karl, Maurer, 2. Weidendamm 21.
Pohlis, Ant., Fuhrm.-W., Milchstr. 9W18
— Fritz, Tschlr., Lagerstr. 53.
— Mart., Bäckerei, Suworowst. 53.
— Mart., Hdlr., Lubahnsche Str. 13.
— Mart., Untermstr., Torgelsche St. 2.
— Pet., Hsb., Pleskauer Str. 12.
— Pet., Wächter, Schlocksche Str. 26.
Pohlit, Aug., Lieferant, Färberstr. 4W23.

Karl Grünberg, Matthäistr. № 54, im eigenen Hause, Telephon № 2402
Die besten Gummireifen der Welt.

Nur importierte Weine in grösster Auswahl.

Karl Grünberg, Matthäistr. № 54, im eigenen Hause. Telephon № 2402. Die besten Gummireifen der Welt.

Pohlmann, Aug. Wass.', Arbeiter, Blumenstr. 9.
— Emil, Werkmstr., Alexanderstr.151W3a
— Fritz, Schlosser, Sommerstr. 11
— Ottilie, Wwe.,, Säulenstr. 40, W. 7.
R. Pohne, 2. G., Trakteur, Inh.: Rob. Pohne, Romanowstr. 92.
Pohne, Franz, Kol.-Hdl., Goldingerstr. 2.
— Ant., Frl., Schndrn., Fuhrmannsst.7
— Heinr., Arrendator, Mosk. St. 172a.
— Ida, Hsbn., Goldinger Str. 2.
— Joh., Kleiderhdlg., Herrenstr. 15, ☎ 4882.
— Joh., sen., Hsb., Schlocksche St. 87.
— Luise, Wäsch., Fuhrmannsst. 7, W. 5.
Pohoski, Stan. Mich.', Zeichner, Bahnbmt., Säulenstr. 51W6.
Pohreet, Anna, Schndrn., Antonienstr. 11
Pohris, Pet., Zimmerm., Schlock. St.64
Pohrt, Zeichner, Industriestr. 1W3.
— A., Wwe., Suworowstr. 40, W. 8.
— Alex., Priv., Mühlenst. 2, W. 17.
— Alexandra Nik.', Bmtn., Mühlenstr. 2.
— Alex. Rob.', Kfm., Revaler Str. 57.
— **Alwil, Kassaführ.-Geh. d. Vorst. Feuerversf.-Ges., Mühlenstr. 2W17, ☎ 1679.**
— Elisab., Frau, 1. Weidendamm 10.
— Fritz, Fleischer, kl. Vegesacksholm 64.
— Georg, Fleischer, kl. Altonaer Str. 3.
— Gertr., Oberin, Duntenhof. Str. 16.
— Gust. Joh.', Hg., Industriestr. 7.
— Harald Markus', Korresp., Jesuskirchenstr. 15W2.
— Joh. Bernh., Mitinh. der Firma P. H. Rosenkranz u. Co., 2. Weidend. 11.
— Karl, Hg., Gymnasiumstr. 18.
— **Markus, Arzt, Spec. f. Geburtshilfe, Spr. 8—10 u. 4—5, Jesuskirchenstr.15**
— Nik. Nik.', Bankbmt., Mühlenstr. 2.
— **Nik. Uno', Ing.-Chem., Leiter d. Laborat. d. Ges. „Prowodnik", Albertstr. 5, W. 8, ☎ 3274.**
— **Otto, Pastor, Bäckereistr. 10, W. 10.**
— Rich. Bruno', Industriest. 1a, W. 7.
— Sofie, Frl., Charlottenstr. 64.
Pojat, Iw., Bahnbmt., Kathol. Str. 17.
Poisch, Nik., Bahnbmt., Säulenstr.92W37
Pokaln, Anna, Wwe., Marienst. 24, W.9
Pokalnitschkis, Stan., Schlosser, Dorpater Str. 68W13.
Pokar, Olga, Hgn., Amalienstr. 13.
Pokarr, Wold. Aug.', Fabrikbmt., Suworowstr. 136.
Pokatilow, F. J., WSR, Dir. d. Realschule Kaiser Peter I., Puschkinboul., Schulgeb. W2.
— Klawdja Pet.', Bahnbmtn., Marienstr. 18.
Pokewitz, Jur, Hsb., Sternst. 28, W. 1.
Pokidischew, Iw., Hsb., Kol.-Hdl., Jaroslawsche Str. 80W1.
Pokin, St., Bahnbmt., Romanowstr. 145.
Poklad, Iw. Pet.', Bahnbmt., Champetresche St. 11, W. 1.
Poklewski-Koziell, W. St., Oberst, Milit.-Ing., Zitadelle 11.
Pokoljuk, Stan. Jos.', Ing., Romanowstr. 70bW5.
Pokorny, Alex., Buchdr., Suworowstr. 47.
— L., Wwe., Suworowstr. 47, W. 8.
Pokrand, Reinh., Masch., Schlock. Str.81
Pokraschew, Ost., Bahnbmt., Timotheusstr. 1W14.
Pokratowitsch, Iw., Revieraufs., Sadownikowstr. 22W9.
Pokrow-Kirchhofs-Verwalt., Pokrowstr., ☎ 3749.
Pokrowski, Alex. Fed.', Bahnbmt., Wolgundsche Str. 32.
— P. W., SR, Divisions-Arzt, Romanowstr. 17W3.
Pokschan, Marie, Wwe., Asylstr. 22W7.
— Stan., Hg., 2. Weidendamm 38W32.
— Ustin, Zimmerm., 2. Weidendamm 38.
Polak, Jan, Hsb., Gymnasiumstr. 3.
Polanski, Krist., Schmied, Matthäistr. 107.
— Julie, Frau, Karolinenstr. 17W21.
Polatschenko, Iw., Schuhm., Ritterst.79.
Polée, Nik., Bürobmt., Hagensbergerstr. 6.
— Ottilie, Wwe., Hagensberger St. 6.
Polenkowski, K., Zimmerm., Mühlenstr. 134W12.
Polenz & Beck, 2. G., Handelsverm., Inh.: Aug. Polenz, Prok.: Osk. Fr. Alveberg, Alexanderstr.44/46, ☎ 3979
Polenz, Alide, Wwe., Konv. z. heil. Geist 11, W. 1.
— Artur, Klarirer, Konv. z. heiligen Geist 10W6.
— Aug. Iw.', Inh. d. Firma Polenz u. Beck, Mühlenstr. 58W5.
Poles, Ed., Werkmstr., Goldingerstr. 11.
— Ad. Ed.', Hg., Goldinger Str. 11.
— Ella, Kassir., Marstr. 7, W. 7.
— Ella, Frl., Scharrenst. 19, W. 4.
— Eman., Gasanst.-Bmt., Newastr. 7W7.
— Friedr., Uhrm., Schwarzenhöfsche Str. 11W5.
— Heinr. Eman.', Bürobmt., Alexanderstr. 124W8.
— Reinh. Ed.', Hg., Goldinger Str. 11.
Polewschajetz, M., Dw., Palissadenstr.29.
Poljak, Ambr., Feuerwehrm., Turgenjewstr. 2W30.
Poljakow, Ant., Schndr., Finkenstr. 3.
— Beines Greimon', Makler, Kurmanowstr. 1W2.
— **Elisab., Wwe., Karolinenstr. 7, W. 6.**
— Fr., Schuhm., Jakobstädtsche Str. 15.
— Jak., Maurer, Schwarzenh. Str. 1.
— **Iw., Schuhm., Hospitalstr. 6, W. 7.**
— Kusma, Maurer, Bullensche Str. 7a.
— Malka, Wwe., Sprenkst. 6, W. 8.
— Matw., Schlosser, Alexanderstr. 125.
— Oss., Schuhm., Slavenstr. 3.
— Paul, Schuhm., Hospitalstr. 49.
— Pet., Schuhm., Bärenstr. 17W4.
— Schewel, Kfm., Thronfolgerboul. 31.
Poljanin, Mefodi Prokof.', Stabskapt., Kanzleidir.-Geh. der Oreler Bahn, Elisabethst. 12, W. 8.
Poljanis, Ant., Schuhm., Kathol. Str.32
Poljansky, Nik., Hdlr., Eliasstr. 6, W. 8.
Polidorow, Marie, Generals-Wwe., Nikolaistr. 53, W. 11.
— Wlad. K., Kapt., Nikolaistr. 53.
Polikant, Step., Kunstmaler, Moskauer Str. 273, W. 7.
Polikarpow, Marie, Wwe., Gerberstr. 5.
Polikow, W., Bmt., Grabenstr. 16.
Polilunas, Iw., Musiker, kl. Lubahnsche Str. 7.
Polin, Dav., Getreidehdlr., Mühlenstr. 122.
Polinowski, Wik., Priv., Lazarettstr. 3W4.
Polinski, Alex., Schlosser, Petersb. Ch. 4.
Polis, Fritz, Stauer, Ludwigstr. 2W30.
— Aug., Werkmstr., Weißenhöf. St. 1.
— Jan Pet.', Portier, Gertrudstr.46W13
— Jula, Schndrn., Suworowstr. 80W24.
— Ludw., Kellner, Matthäistr. 71W7.
Polit, Jan, Kol.-Hdlg., Altonaer St. 35, ☎ 3143.
— Pet., Hsb., Marktstr. 3.
Politour, Alex., Amtsbote, Lagerstr.42W1
— Flor Alex., Bürobmtn., Lagerstr. 42.
Politur, Reinh., Werkst. f. Gas- u. Wasserranl., Inh. O. Meyer Scharrenstr. 25, ☎ 1990.
Poljubow, A., Hdlr., Katholische St. 56
Poliwko, Leont., Frau, Nikolaist. 52.
Polizei-Verw., Stadt-, Theaterboul. 10, ☎ 303.
Kreis- und Bezirks-Polizei-Verwaltungen, Sieh Register Seite 2.
Polkaunik, J., Kol.-Hdl., Gogolstr. 5.
Polken, Joh., Tschlr., Gerberstr. 2W22.
Polko, Elise, Frl., Schmiedestr. 9, W. 7
Polkowoi, Pet., Dw, Elisabethstr. 77W20
Polleruh, Joh., Schlosser, Windstr. 19W5
Polley, Arth., Hg., Artilleriest.11, W.2
Polobinsky, Joh., Kirchendiener, Schloßplatz 5.
Polonski, Ant., Vorarb., Industriestr. 8
Polosow, Iw. Fl.', Dr. med., Militär-Arzt, Parkstr. 1a, W. 5.
Polotzki, Aron Sem.', Bevollm. d. Firma A. J. Merkuljew, Schmiedestr. 66, ☎ 3433.
— Isr., ebr. Lehrer, Smolensker Str. 1
— Wulf Isid.', Hg., Marstallstr. 18W4.
Polowina, Awd., Hsb., Bergstr. 50W1.
Polowinkin, Iw., Töpfer, Pionierstr.7W
Polschansky, Andr., Agent, Schwarzenhöfsche Str. 1, W. 12.
Polsinski, Pet. Step.', WSR, Direktor am Nikolaigymn., Schulgeb., Nikolaistr.
Polst, Elsa, Strickerin, kl. Bausk. Str.31
Polster, Osk., Fabrikant, Alexanderstr. 31
Poltarewski, Mich., Hdlr., kl. Moskauer Str. 13.
Poltermann, Anna, Schndrn., Palissadenstr. 45.
Poltschewski, Hel., Aufw., Palissadenstr. 13W51.
Poltz, Pauline, Wwe., kl. Stationsstr. 3
Poluektow, A., Lehrer, Alexanderstr. 98.
— Ludovika, Progymnasium, Alexanderstr. 98.
— Theod. Pol.', Oberst, Matthäistr. 35
Polunin, Nik. Iw.', Bahnbmt., Sprenkstr. 29.
Polus, Jan, Tschlr., Unionstr. 10W4.
Polyglotte, Sozietee, Marienstr. 26.
Polynkewicz, Marzelin, Sinalkofabrik, Alexanderstr. 124W39, ☎ 4445.
Polytechnisches Institut, Thronfolgerb. 19, ☎ 592 u. 2148. Puschkinboulevard, ☎ 1291. Verwaltungsrat, Kanzlei Turmstr. 4, ☎ 2932. Sieh Register Seite 2.
Pomeranski, Nik. Jak.', Kapt., Romanowstr. 20a, W. 2.
Pomeranz, Chaim Dav.', Schuhm., Peterholm. St. 3 u. 14.
— Mera, Hdlrn., Uferstr. 11W16.
— Noch., Schuhm., Peterholm. Str. 3
Pommer, Chr. Joh.', Fabrikbmt., Baumwoll.-Manufakt. Strasdenhof.
— **Ed., Hsb., Jurjewstr. 4.**
— Karl, Feldscher, Moskauer Str. 172
— Karl, Mech., Theresenstr. 6W3.
— Wlad., Bankbmt., Nikolaist.27, W.1
— Wlad. Joh.', Platzmstr., Walzwerkstr.3
Pomornatzki, Pet., Hdlr., Gerberstr. 7W4
„Pomoschtsch", Versicher.-Ges. gegen Einbruchdiebstahl, Vertr. Gebr. Fraenkel, Sandstr. 17, ☎ 13.
Pompe, Ernst, Koch, Romanowstr.54W41
Ponarewski, Lew. M., Bahnbmt., Gertrudstr. 97, W. 3.
Ponarin, Jak., Auff., Walzwerkstr. 4.

Ch. Jürgensohn, Weingrosshandlung, Wallstr. Nr. 20. Telephon Nr. 106.

Poncet de Sandon, Bron. Bron.', KR, Adj.-Prof. am Polyt., Mühlenstr. 3.
Ponisowski, W., Apotheker, Mühlenst. 157
— Jos., Schuhfabr., Marienstr. 83W1.
Ponk, Jan, Hsb., Altonaer Str. 17.
Ponomarew, Ant. Nik.', Bahnbmtn., Salwensche Str. 4, W. 3.
— Anna, Oberstleutn.-Wwe., Zitadelle 3a, W. 6.
— Dm. Mark.', Bahnbmt., Lindenruh.
Pontak, Alex., Maler, Mühlenstr. 48W24.
— Rob., Holzwr., Mühlenstr. 18W10.
Ponte, P., Gärtner, Kirchhofsstr. 16.
Ponteck, Mart., Schmied, Wenden. Str 19
Pooch, Osk. Rich.', Hg., Albertstr. 3W2.
Poola, Karl, Instr.-M., Lagerstr. 61.
Poorten, Guido, Arzt für Frauenkrankh., Spr. 9—11 u. 4—5, Alexanderstr. 28, W. 3, ☎ 3424. Unbemittelte Mont., Mittw. u. Freit. 11—12 in der Ambulanz des roten Kreuzes.
— Jessy, Klavierlehr., Gertrudstr. 22W14
— Julie, Frl., Alexanderstr. 47W4.
— Karl Ad.', Commerzb.-Bmt., Gertrudstr. 22, W. 14.
— Leon., HR, Sekr. des Quartieramts, Nikolaistr. 23, W. 15.
— Marie, Wwe., Thronfolgerboul. 23.
— Rob. Adalb.', SR, ält. Reserveforstmstr., Newastr. 36W10.
— Valerie, Frl., Wallstr. 20, W. 13.
Poot, Rob., Maurer, Wolfsstr. 5.
Popata, Ippol., Zimmerm., Alexanderstr. 78W66.
Pope, Karl, Hsb., Teichstr. 3.
Popen, Mart., Maurer, Helenenst. 13.
Popenis, Franz, Hsb., Jaroslaw. Str. 93.
Popertis, O., Bahnbmt, Romanowstr. 111
Popiljaner, Mend., Klempner, Dünamündesche Str. 45.
— Mend., Stahl- u. Kurzw.-Hdl., Dünamündesche Str. 32.
Popiljanski, Jak., Schndr., Sprenkstr. 30
Poplanski, R., Bahnbmt., Jakobstädt. Str. 7W5.
Poplawski, Stev., Dw., Ritterstr. 111.
Popljak, Sim., Tuchfärb., Schmiedestr. 59
Popljanski, Ruben, Zunahlm., Sprenkstr. 16aW8.
Popolowski, Mich, Tschlr., Fuhrmannsstr. 36.
Popovinski, Fitenia, Wwe., Kalnzeemsche Str. 19.

Gebrüder Popow,
gegründet 1788.
Eisen, Stahl, Kupfer und andre Metalle.
Oel, Tran, Teer usw.
Stahlwarenhandlung.
Tabak-Fabrik.
Spezialitäten:
Bakun, Doroginka und Schwizent.
Kontor und Niederlage:
Sünderstr. Nr. 35.
Hauptniederlage und Fabrik:
Popowstrasse 6.

Gebrüder Popow, gegründet 1788. 1. G. Eisen und Stahlwaren. Tabakfabrik (Bakun), Inhaber: Maria Samsonowna Kansky, geb. Wolgin, Maria Parfenjewna Popow, geb. Bolschakow, Olga Joakimowna Pirang, geb. Petschatkin, Wlad. Joakimowitsch Petschatkin und Jewdokija Grigorjewna Petschatkin, geb. Kaschkin, General-Bevollmächtigter: Ingenieur-Technologe Nik. Juljewitsch Pirang. Koll.-Prok.: Frl. Iraida Ignat.' Schutow und Wilh. Mylius. Kontor: Reußische Str. 1, Ecke Sünderstr., ☎ 214, Magazin ☎ 997, Niederl.: Popowsdamm 6/8, ☎ 236 u. 1162.
J. S. Popow. 2. G., Badestube, Inh.: Iwan S. Popow, Suworowstr. 54.
Pawel S. Popow, 2. G., Eisen, Stahl- und Messingwaren, Haus- u. Küchengeräte. Inh.: Kath. Petrowna Popow, geb. Dolbeschew, Prok.: Nik. Popow, Sünderstr. 32, ☎ 1256.
Popow, A. J., Hg., Alexanderstr. 10.
— Anast., Wwe., Gertrudst. 75, W. 8.
— Andr. Jak., Schriftf., Dorp. Str. 97.
— Ant., Frau, Sprenkstr. 4W12.
— Arkadi, Bmt., Talst. 11, W. 2.
— Euphr. geb. Gottschalk, Wend. Str. 25.
— Gabr., Postbmt., Suworowstr. 11.
— Grig., Masch., Palissadenstr. 19W3.
— Jest. Iw.', Exped., Wenden. Str. 25.
— Iw., Böttcher, kl. Vegesacksholm 29.
— Iw., Inh. d. Firma J. S. Popow, Suworowstr. 54W6.
— Iw. Jeg.', Bahnbmt., Palissadenstr. 10, W. 29.
— Kath. Petrowna, geb. Dolbeschew, Inh. der Firma Pawel S. Popow, Gertrudstr. 54W3.
— Konst., Priv. Rechtsanw., Kirchenstr. 45W21, ☎ 4328.
— Konst., Tschlr., Katholische Str. 4.
— Marie, Wwe., Turgenjewstr. 21.
— Mich., Bahnbmt., Moorst. 48.
— N. K., Tabakhdl., (Inh. P. T. Solowjew) Schwarzhäupterstr. 2.
— Nik. Flor.', Prok. der Firma Pawel S. Popow, Gertrudstr. 54W3, ☎ 247
— P., Hdlr., Palissadenstr. 23W23.
— Pet., Bahnbmt., Kandauer Str. 24.
— S., Stabskapt., Romanowstr. 45.
— Serg., Schausp., Kurmanowstr. 29W7.
— Serg. Iw.', Kanzleidir. d. Rig. Lehrbez., Nikolaistr. 8W13.
— Serg. Iw.', TR, Unters.-Richter, Gregorstr. 4a.
— Vikt. Iw.', Stabskapt., Hilfsstr, 5W15
— W., Gießer, Revaler Str. 74W2.
— Wass., Hdlr., Mosk. Str. 139.
— Wlad. Nik.', Kapt., Säulenst. 20, W. 6
Popowski, Alex., Bmt., Dorpater Str. 99.
Julius Popp, 2. G., Huthdl., Inh.: Kath. Popp, geb. Drucker, Prok.: Gust. Popp, Kalkst. 18, ☎ 892.
Julius Popp. 2. G., Hut-Agentur, Inh.: Kath. Popp, geb. Drucker, Prok.: Gust. Popp., kl. Schmiedest. 1W12, ☎ 3355
Popp, E., Schuhm., Lärmstr. 19, W. 2.
— A., Wwe., Romanowstr. 104W13.
— Anna, Putzm., Schmiedestr. 8.
— Fr., Schndr., Kalkstr. 27, Q. 14.
— Friedr., Setzer, Gertrudstr. 121W60.
— Fritz, Schndr., Romanowstr. 77W39.
— Georg, Auss., Dünaburger Str. 34.
— Georg, Hausverw., Mühlenstr. 60.
— Gust., Prok. der Firmen Jul. Popp, Basteiboul. 7W9, ☎ 5345.
— J., Amtsbote, Sadownikowstr. 18W19
— J., Kol.-Hdl., Schlocksche Str. 63.
— Joh. jun., Hsb., Schmied, Schlocksche Str. 63.
— Joh., Schmied, Matthäistr. 141.
— Joh., Schuhm., Theaterstr. 7, W. 2.
— Joh., Uhrm., Dorpater St. 30.
— Jul., Hsb., Schwartzenhöf. Str. 15.
— Julie, Wwe., Hsbn., Schmiedestr. 7.
— Karl, Schndrmstr., Nikolaistr. 17.
— Karl, Töpfermstr., Alexanderstr. 103.
— Kath., geb. Drucker, Aeltesten-Wwe., Inh. d. Firma Jul. Popp, Alexanderstr. 89W18, ☎ 5741.
— Konr., Hsverw., Schlocksche St. 63.
— Ludw., Bmt., Ritterstr. 79, W. 19.
— Marie, Wwe., Säulenst. 76, W. 38.
— Otto Georg', Prok. d. Firma Adalb. G. Berg, Königsstr. 6, W. 3.
Poppe, Andr., Bahnbmt., Moorst. 37.
— Jak., Hsb., Moorstr. 37.
Poppenmacher, Jenny, Näht., Mühlenstr. 157, W. 8.
Popper, Sim., Bevollm. d. Firmen Gebr. J. u. D. Segeda u. J. u. J. Thompson, Pauluccistr. 6W7.
Poragnja, T., Bahnbmt., kl. Palissadenstr. 6W4.
Porath, Vikt. Georg', Hg., kl. Schloßstr. 13, W. 6.
Poreet, Andr., Bahnbmt., Antonienst. 15.
— Alex., Konkenschndr., Amalienstr. 6.
— Alex., Schlosser, Kaukasische Str. 18.
— Fritz, Hsverw., Erlenstr. 6W1.
— Joh., Bahnbmt., Matthäistr. 97.
— Joh., Schlosser, Hospitalst. 14.
— Wilh., Frl., Sprenkst. 26, W. 4.
— Wilh., Portier, Artilleriestr. 53, W. 3
Poremski, W., Putzw.-Hdlg., Sprenkstr. 47W10.
Porep, Charl., Wwe., Pension, Alexanderstr. 126, W. 6.
— Joh., Klempner, Sprenkstr. 16W9.
Poresch, Artur, Koll.-Prok. d. Firma Russ. Rhein. Bleifarbenfabr., Theaterboul. 3W15.
— Aug., SR-Wwe., Mühlenstr. 60, W. 3.
— Marz, Kesselschm., Petersb. Ch. 98W7.
— Olga, Frl., Jelliner Str. 8W13.
— Olga, Wwe., Pens., Newast. 9, W. 30
Poret, Georg, Ligger, Kaisergartenstr. 2.
— Jan, Bahnbmt., Färberstr. 11W14.
— Rob., Schmied, Grabenstr. 5W21.
Porga, Karl, Hsb., Wolgund. Str. 47.
Porin, Hel., Wwe., Romanowstr. 101W9.
Porit, Fritz, Mehlhdl., Marienstr. 110.
— Iw., Bmt., Feldstr. 1W4.
Poriter, Pet. Jak.', Holzhdlr., Säulenstr. 95W18.
— Pet., Schlosser, Dorotheenst. 50.
Pormal, Jak., Fuhrm., Peterholmsche Str. 14a.
Pornschein, Heinr., Zimmerm., Alexanderstr. 178.
J. R. Porogowd. 2. G., Manuf.-W., Inh.: Isaak Porogowd, Schmiedestr. 56.
Porogowd, A., Reisender, Säulenstr. 65.
— Is., Inh. d. Firma J. R. Porogowd, Marienst. 3, W. 9.
Poroschenko, Math., SR-Wwe., Böttcherstr. 5W4.
Porsch, J., Amts-Schuhm.-Mstr., Kirchendien., Herderplatz 4W6.
— Marie, Wwe., Taubenst. 8.
Porshesinsky, Mart. Iw., HR, Militär-Topogr., Säulenstr. 40, W. 6.
Porter, Artur, Korresp., Elisabethstr. 10a.
v. Porthan, Ed., Bevollm. des Zweigkontors d. Rig. Kommerzb., Mühlenstr. 30, W. 3, ☎ 4424.

Karl Grünberg, Matthäistr. № 54, im eigenen Hause, Telephon № 2402
Die besten Gummireifen der Welt.

Eigene Filialen: Mühlenstr., Ecke der Suworowstr., Tel. 325. Hagensberg, Waldstr. 4a, Tel. 3950. Weberstrasse, Ecke der Altstadt, Tel. 1569. Mitauer Chauss e 12, Tel. 3055.

Karl Grünberg, Matthäistr. № 54, im eigenen Hause. Telephon № 2402. Die besten Gummireifen der Welt.

Porthan, Hermine, Frl., Conv. zum hl. Geist 11, W. 6.
Portig, Gust. Franz', Bürochef, kl. Münstereistr. 5, W. 3.
Portmann, Kr., Theehaus, Wenden. Str. 2
Portnoi, Chaim, Schndr., Katharinend.2
— Adam, Zimmerm., Matthäist. 121.
— Leib, Sadownikowstr. 17W47.
— Pet., Hdlr., Dünaburger Str. 51W2.
— Zallel, Schndr., Säulenstr. 72W5.
Portugiesisches Konsulat, Münzstr. 9, ☎ 272.
Poruschenko, Iw., Schmied, Hospitalst.35
Porzycki, B. F., Tanzlehrer, Antonienstr. 9, W. 13.
Posanow, Berg-Ing., Gregorstr. 3.
— Alex., Wwe., Karolinenstr. 3.
— Ina, Berg.-Ing.,Frau, Gregorstr. 3.
Posanowski, Wik., Dw., Gertrudstr. 4W13
Poscharsky, Anna, Frau, Säulenstr. 68.
Poschechanow, Feod., Wwe., Karolinenstr. 7, W. 6.
— Nik., Buchhltr., Karolinenst. 7, W. 6.
Poschkewitsch, A., Schuhm., Kathol. Str. 58
Poschkus, Anna. Wäsch., Artilleriestr. 42.
— Jos., Schlosser, Jakobstädt. St. 9.
— T., Schlosser, Katholische Str. 28W20
— Warw., Hsbn., Marxstr. 20.
Poschmann, Rich.., Gürtler, Schlocksche Str. 89.
Poschokinsky, Kath., Hausverw., Grenzstr. 2
Poschuta, Mich.., Hdlr., Palissadenstr. 33
Posdin, Alex., Rechtsanw.-Wwe., Martastr. 9, W. 2.
— Dora, Wwe., Ritterstr. 58W40.
Posdnjakow, Alex. Konst.', TR, Reichsbankbmt.-Bmt., Dreylingstr. 4W4.
— Iw. Nik.', Bahnbmt., Suworowst.92.
— Oss., Schuhm., Moskauer Str. 191.
— Serg. Art.', Artellscht., Matthäistr.15
Pose, Joh., Schlosser, Versohn. Str.2W27
Poseidon, Waschanst., Inh.: Krist. Peterson, Mühlenstr. 74.
Posendorff, Artur Joh.', Hg., kl. Lagerstr. 49W10.
Posengies, Rosal., Assainisat.-Gesch., Rumpenhöf. Str. 13a, ☎ 2285.
Posert, Jak., Tschlr., Talsen. Str. 12.
Posewerk, Herm., Bierhdlg., Gogolst. 21.
— Karol., Wwe., Lazarethstr. 6, W. 5.
Posharyski, W. M., Ger.-Pristaw, Spr. 4—6, Dorpater Str. 55a, ☎ 3703.
Posik, A., Schuhm., Dünaburger St. 22.
Posil, Ernst, Hg., Duntenhöf. Str. 24.
Posin, Wass., Hg., Friedensstr. 6W2.
Poskitt, Jas. W., Koll.-Prok. d. Firma Helmsing u. Grimm, Gertrudstr. 19, W13. Eing. Brunnenstr.
— J. W., Frau, Marienstr. 10bW3.
Posneek, Mich., Bmt., Gertrudstr. 84W11
Posner, Jul., Pantoffelm., Marienst.82.
— Amal., Wwe., Alexanderstr. 124W38.
— John, Ing., Alexanderstr. 124W38.
Posnjak, Marie, Schndrn., Witebsker Str. 1W9.
Posnjakow, Mart., Schuhm., Suworowstr. 100W38.
Posnikow, Marie, WSR-Wwe., Alexanderstr. 34W11.
Posnow, Elis.,, Wwe., Revaler Str. 82.
Posol, Mar., Wwe., Elisabethstr. 55.
Pospelow, Jes., Bmt., Ehstenstr. 2, W. 6.
— Math., Frau, Torgel. Str. 6, W. 22
Possehl, A., Strickanst., Sünderstr. 3.
— Emilie, Schndrn., Königsstr. 32.
Possel, Doroth., Wwe., Matthäistr. 29.
— Gust., Hg., Matthäistr. 29W3.
— Joh., Töpfer, Revaler Str. 82.

Baltische Tuch- und Garnhandlung W. Posselt, 2. G., Inh.: Wilhelm Posselt, Suworowstr. 13, ☎ 2670.
Posselt, Gust., Dir. der A.-G. „Textil", Weißenhofsche Str. 3/7, ☎ 532.
— Ad., Exped., Luisenstr. 1.
— Alex. Georg', Platzmstr., Zementfabr. Poderaa.
— Ludw. Dir.-Kand. d. A.-G. „Textil", Alexanderstr. 33W13.
— Willy. Dir. d. A.-G. „Textil", Inh. d. Balt. Tuch- u. Garnhdlg. W. Posselt, Nikolaist. 13, ☎ 1706.
Possert, Jak., Schlosser, Grabenstr.47W44
Post, Alex., Sägemühlen-Dir., Prok. der Exportzentrale der vereinigten russ. Holzdrahtfabrikanten u. Prok. der Firma Joh. M. Braun, Kojenholm. Str. 12, ☎ 67.
— Anna, Wwe., Elisabethstr. 77, W. 9.
— Marie, Näht., Suworowstr. 109.
— Paul, Schlosser, Revaler Str. 40W13.
Post-Station u. Equipagenverm., Säulenstr. 42, ☎ 1300.
Post- u. Telegraph.-Verw. des Rigaschen Bezirks, Theaterboul. 15, ☎ 297, Eingang von der Kanalseite. Sieh Register Seite 2.
Haupt-Postamt: Theaterboul. 15, ☎ 382
1. Kontor: Alexanderst. 92, ☎ 5012
2. Kontor: Zaunstr. 1.
3. Kontor: Moskauer Str. 54.
4. Kontor: Marienmühlenstr. 1.
5. Kontor: Mühlgrabener Str. 12a.
Sieh Register Seite 2.
Posternakow, Sofie, Bmt.-Wwe., Revaler Str. 26, W. 2.
Postillion, Jak., Maurer, Laboratoriumsstr. 13W7.
Postneek, Mich., Hsb., Kol.-Hdl., Bärenstr. 9, ☎ 896.
— Krist., Kol.-Hdl., Bullensche Str. 9.
Postnikow, Zeichner, Säulenstr. 95W17.
Poswol, Ed. Gottfr.', Bankbmt., 1. Weidendamm 3, W. 23.
— Fanny, Bankbmtn., Gertrudstr. 62.
— Gertr., Frl., Schmiedestr. 9, W. 17.
Potapenok, Jak., Fuhrm., Wolmar. Str.5
Potapkin, S. S., Kol-Hdlg., Schaalst.1

P. M. Potapow (Pee Gulbe), 2. G., Manufakt.- u. Kurzw., Garne, Inh.: Iriaide Potapow, Kalkstr. 31, ☎ 1329
Potapow, Alex. jun., Bahnbmt., Ritterstr. 70.
— Alex., sen., Hsb., Ritterstr. 70, W. 1.
— Feod. A., TR, Reichsb.-Bmt., Kurmanowstr. 21, W. 4.
— Iraide, Inh. der Firma P. M. Potapow, Präs. d. Russ. Wohltät.-Ver., kl. Jungfernstr. 3, ☎ 5055.
— Iw., Oberlehrer, Alexanderstr. 24W8.
— Iw. M., Hsb., Moskauer Str. 75W25
— K. A., KReg., Akzisebmt., Ritterstr. 70.
— Krist., Bahnbmt., Marienstr. 83W28.
Potapowitsch, Iw., Hdlr., Sadownikowstr. 21W19.
Potaschnik, Stan. Iw.', Revieraufs., Gertrudstr. 14W13.
Potelejew, Feod. u. Nik., Lehrer, Moskauer Str. 259.
Potemkin, Adr., Hsb., Jaroslaw. St.54.
— Andr., Restaurat., Dünaburg. Str. 2.
— Anna, Wwe., Rentn., Lagerstr. 56.
— J. P., Kontorbmt., Matthäist. 88.
— Iw., Schuhm., Jaroslawsche Str. 54.
— Pet Den.', Abt.-Chef d. Rig. Oreler Bahn, Schulenstr. 13W1.

Julius Potempa
Holzexport.
Parket- und Fournirfabrik.
Dampfsägewerke.
Kontor: Sandstrasse Nr. 1/3.
Telefon 1680.
Fabrik: Rote Düna, Dampfstr.
Nr. 56, Telefon 4229.

Julius Potempa, 1. G., Holzexport und Holzindustrie, Inh.: Jul. Ferd.' Potempa, Prok.: Otto Wilh.' Daum, Sandstr. 1/3, ☎ 1680 und 5695. Fabrik: Rote Düna, Dampfstr. 56, ☎ 4229.
Potempa, Jul. Ferd.', Inh. der Firma Julius Potempa, Kirchenstr. 5, W. 7. ☎ 4539.
v. Potemsky, Stan. B., KS, Dom.-Verw.-Bmt., Ritterstr. 36W16.
Potemski, Heinr. Bolesl.', Bahnbmt., Gertrudstr. 40.
Poterwo, Pet., Kameralhofbmt., Glockenstr. 13.
Poth, Ludw., Masch., Baldohn. Str. 2a.
Potjagin, C., geb. v. Berg, SR-Wwe., kl. Newastr. 6, W. 9.
Potraut, Joh., Schuhm., Lubahn. Str. 6.
Potrecki, Ant., Dreher, Laubstr. 1a, W. 7
— Otto Joh.', Bürstenb., Schlocksche Str. 10.
Potschatow, Pet., Schndr., Katholische Str. 12W5.
Potschebutas, Iw., Verleger, Suworowstr. 36, W. 3.
Potschegonis, Oss., Schaffn., Romanowstr. 58W3.
Potschus, Ant., Tschlr., Fuhrmannsst.22.
Pottrat, Jul., Ing., Abt.-Chef d. Russ.-Balt. Waggonfabr., Theaterboul. 3W7, ☎ 5596.
Potwilinski, Stan., Tschlr., Revaler Str. 28.
Potzter, Abr., Exped., Mühlenst. 132.
Poulsen, Ew. Pet.', Kontorbmt., Schützenst. 17, W. 6.
Powarow, Matw., Tschlr., Ritterstr.85W2
Powilaitis, Alex. R., Ger.-Bmt., Mühlenstr. 18W10.
— Alex., Hsb., Windstr. 31.
— Joh., Bahnbmt., Windstr. 31, W. 7.
— Joh., Hdlr., Windst. 31, W. 11.
Powitz, Jul., Wwe., Karolinenst. 7.
Powolanski, Emil., Frl., Elisabethst. 75.
Poworotnik, Oss., Schndr., Katholische Str. 18W8.
Powoschajew, Fed., Zunahtm., Mühlgrabener Str. 1W13.
— Wass., Töpfer, Mühlgrabener Str. 6
Pozius, Anna, Schndrn., Mühlenst. 69
Pradkus, J., Zimmerm., Eliasstr. 19W9.
Praetorius, Pet. Paul, Arzt, Spr. 12—2, Mühlenstr. 13, W. 4, ☎ 2972.
— Theod., Pastor, Religionslehr., Nikolaist. 53, W. 9.
— Warw., Kfm.-Wwe., Andreasstr. 5, ☎ 848.
Prätzel, Georg Alex.', Sattler, Seestr.23.
Prahl, Eug. geb. Grewing, Zeichenlehrerin, Felliner Str. 1W3.
— J. D., Pfefferk.-Hdl., Herrenstr. 22.
Prahm, Andr., Glaser, Marktstr. 2.
— Alma, Frl., Felliner Str. 2aW14.
— Elisab., Schwester d. Reichenbach-Mellinschen Heilanst., Puschkinboulevard 6W2.

Wein- u. Austern-Stuben
Basteiboulevard Nr. 2, Telephon Nr. 80.
Otto Schwarz.
Wein-, Delikatessen- u. Cigarren-Lager
Basteiboulevard, Ecke der Kalkstrasse.

— Emma, Schndrn., Ritterst. 49, W. 16
— Jan, Kol.-Hdl., Augustenstr. 9W5.
— Konst., Frl., Puschkinboul. 6W2.
— Mart., Schlosser, Romanowstr. 64W28
— Mart., Zimmerm., Marienstr. 108W7.
— N., Schlosser, Säulenstr. 86, W. 3.
Prahting, Karol., Schndrn., Schulenstr. 14W26.
Prahtneek, Karl, Hsb., Altonaerstr. 36.
— Fritz, Fleischer, Vegesackshol m 4, W. 7.
Praikait, Kas., Schlosser, Bausk. Str. 34
Prainin, M., Klempnerie, Romanowstr. 115W1.
Pramberger, Hel., Frl., Mühlenstr. 55.
Pranis, Kas., Fuhrm., Revaler Str. 58.
— Wlad., Fuhrhltr., Gertrudst. 135.
Prank, Mich., Dw., Kalugasche Str. 12.
Pranspil, Otto, Tschlr., Hsverw., Färberstr. 32W4.
Pranz, Jan, Kutscher, Torgel. Str. 6W14
Pranzis, Karl, Kol.-Hdlg., Säulenst. 76.
Pranzkewitsch, Konst. Wik.', Pol.-Auss., Pokrowstr. 10, W. 26.
Prappe, Jak., Fuhrm., Romanowst. 82.
Praschkewitsch, Alex., Hsb., Kalugasche Str. 21, W. 1.
Praschkewitz, Jw., Fuhrm., Wolmarsche Str. 15W9.
Praskurjakow, Nik., Schmied, Dünaburger Str. 29W4.
Praskurow, Boruch, Lehrer, Mühlenstr. 153W17.
Praule, Jak., Fuhrm.-W., Petersburger Ch. 36W19.
Praulin, Aug., Packer, Nordstr. 26.
— Adam, Zimmerm., Ritterstr. 70W8.
— Alex., Holzhdl., verl. Ritterstr. 3b.
— Anna, Dw., kl. Bausk. Str. 30.
— J., Schuhm., Unionstr. 3.
— Jak. Jak.', Obergärtner, Nikolaistr. 69
— Jan, Klempner, kl. Bausk. Str. 30.
— Marie, Frau, Eliasstr. 3, W. 12.
— Mart., Wraker, kl. Bausk. Str. 30.
— Mich., Portier, Romanowstr. 27, W. 25
— Pet., Kutscher, Popowstr. 6, W. 11.
Prauling, Marie, Wwe., Kuckucksstr. 22.
Prawais, Joh., Hg., Dorpater Str. 7W13
Prawarn, Reinh., Brauer, Hapsaler Str. 26W3.
Prawast, Karl, Kutscher, Martinshöfsche Str. „Salamander".
Prawdin, Raisa Al.', Schulinsp.-Wwe., Romanowst. 27, W. 2.
Prawdowitzki, P., Bahnbmt., Palissadenstr. 25, W. 6.
Prawe, Marie, Wäsch., Rujensche Str. 4.
Praweschnikow, Grig., Tschlr., Jaroslaw. Str. 7W3.
— Wass., Schleifer, Jaroslaw. Str. 7W4.
Prawest, Karl, Tschlr., Hospitalstr. 10W17
Prede, Ans, Hdlr., kl. Lagerstr. 22.
Predel, Jan, Maler, Matthäistr. 71W44.
Predenberg, Minna, Wwe., Kalnezeem. Str. 63.
Predkel, Pet., Bahnbmt., Kathol. Str. 48
— Titus, Bahnbmt., kl. Altonaer Str. 19
Predkill, Nik., Harmonikam., alte Mitauer Str. 20.
Preedan, Jan, Tschlr., Windauerstr. 32.
J. A. Preede, 2. G., Kolonialw., Inh.: Jwan Preede, Schiffsstr. 16, ⊶ 3929.
Preede, Kol.-Hdl., Karolinenstr. 17.
— Ad., Hsb., Appussensche Str. 3.
— Alex., Hdlr., Gartenstr. 30.
— Ad., Mälzer, Nikolaistr. 70, W. 6.
— Alex., Tschlr., Matthäistr. 141.
— Amal., Wwe., Moorstr. 6.
— Andr. Jur.', Bahnbmt., Säulenstr. 27.
— Ans, Schndr., Gertrudstr. 109.
— Ed., Bmt., Sprenkstr. 23a, W. 33.
— Ed., Buchhltr., Petersb. Ch. 66.
— Ed., Milchhdlr., Artilleriestr. 63W12.
— Edda, Wwe., Altonaer Str. 25.
— Fr., Dw., Jungfernstr. 5.
— Fritz, Gärtner, Zeltstr. 2a.
— Gotth., Hsb., Augustenstr. 10.
— Gust., Schuhm., Maurerstr. 14W7.
— H., Masch., Kohlenstr. 26.
— Heinr., Schlosser, Gymnastikstr. 31.
— Heinr. Joh.', Setzer, Scheunenstr. 17.
— J., Hsb., Gabrielstr. 2.
— J., Vergolder, Gertrudstr. 109, W. 42.
— Jak., Fuhrm., Säulenstr. 97, W. 13.
— Jak., Hg., Romanowstr. 27, W. 10.
— Jak., Hsb., Asuppensche Str. 17.
— Jak., Kellner, Sprenkstr. 62W39.
— Jak., Maler, Matthäistr. 104W1.
— Jak., Schmied, Rabenstr. 3, W. 19.
— Jan, Auss., Dondanger Str. 7.
— Jan, Bäcker, Altonaer Str. 26.
— Jan, Bierhdlg., Adlerst. 14.
— Jan, Gerber, Bärenstr. 9, W. 25.
— Jan, Hdlr., Schlocksche St. 55.
— Jan, Hdlr., Wolfsstr. 1.
— Jan, Hsb., Theringensche Str. 17.
— Jan, Hsb., Telegr.-Bmt., kl. Kandauer Str. 15a.
— Jan., Koch, Säulenstr. 45.
— Jan, Maler, Artilleriestr. 53, W. 9.
— Jan, Mech., Artilleriestr. 53W9.
— Jan, Schlosser, Wolmar. Str. 30W10.
— Jan, Stauer, Kohlenstr. 8.
— Jan, Tschlr., Goldinger Str. 11.
— Jan, Tschlr., Michailstr. 13.
— Jan, Zimm., Dünamünd. Str. 45.
— Jan, Zimmerm., Hasenholm. Ufer 19.
— Joh., Bmt., Newast. 14, W. 9.
— Joh., Hsb., Friedensstr. 21W1.
— Jul., Wwe., Nordst. 23W2.
— Jur, Fuhrm., Revaler Str. 62, W. 11
— Jur., Hsb., Gymnastikstr. 30.
— Jur., Schlosser, Dorotheenstr. 42W20.
— K. A., Maler, Ritterst. 82, W. 8.
— Karl, Bmt., kl. Kandauer St. 15a.
— Karl, Musiker, Suworowstr. 91, W. 14.
— Karl, Tschlr., Moorstr. 6.
— Karl, Vorarb., Hapsaler St. 7, W. 6.
— Karl Karl', Kontordiener, Gertrudstr. 109.
— Kath., Handschuhnäht., Fuhrmannsstr. 35.
— Kath., Wwe., Konv. z. hl. Geist 10.
— Krisch, Weber, Windauer Str. 2W13.
— Krist., Dw., Herrenstr. 28, W. 1.
— Lisa, Hsb., Gymnastikst. 31.
— Mart., Tschlr., Altonaer St. 25.
— Mich., Schlosser, Hospitalstr. 27.
— Mik., Zimmerm., Holmstr. 9.
— P., Heuhdl., Waisenstr. 5.
— Paul, Maler, Marienstr. 13, W. 79.
— Pet., Bäcker, Suworowstr. 108, W. 9.
— Pet., Exped., 2. Weidendamm 38W32.
— Pet., Gärtner, Pernauer Str., Griesenberg.
— Pet., Hdlr., Lubahnsche Str. 13, W. 7.
— Pet., Hsb., Meinhardstr. 7.
— Pet., Kol.-Hdl., Nordstr. 17.
— Pet., Schmied, Duntenhof. Str. 2.
— Pet., Schuhm., Tulasche Str. 18W29.
— Rosal., Schiffskapt.-Frau, Adselsche Str. 9W14.
— Theod. Mark.', Feldscher, Moskauer Str. 172.
— Trine, Wwe., Amalienst. 1.
— Wilh., Schiffskapt., Doblen. St. 4a.
— Wilh., Schndrn., Mosk. Str. 237W5.
— Wold., Photogr., Schreyenbusch 1, 19
Preedey, Karl, Handschuhm., Charlottenstr. 48W14.
Preedin, Mart., Schlosser, Moorstr. 39a.
— Anna, Hsbn., Moorstr. 39a.
Minna Preedit, 2. G., Inh. einer Manufakturw.-Hdl., Schreyenbusch 1, 23.
Preedit, A., Einfahrt, Mühlenstr. 78.
— A., Polizeibmt., Schwartzenhöf. Str. 2
— Alex., Journalist, Mühlenstr. 15.
— Amal., Wwe., Sternstr. 29W14.
— Andr., Lehrer, Newastr. 9W22.
— Anna, Hgn., Gertrudstr. 58, W. 3.
— Anna, Milchhdlrn., Apothekerstr. 22.
— Ans, Hdlr., Windauer Str. 4W13.

A. Preedit, Ingenieur.
Rigaer Chemisch-Technisches Laboratorium.
Mühlenstr. Nr. 119, Tel. 3279.
Künstliche Mühlsteine.

— Arn. Ten.', Ing., chem. Laboratorium, Ritterstr. 99. ⊶ 3279, wohnt Gertrudstr. 60W10.
— Art., Setzer, Romanowst. 17, W. 15.
— Aug., Hdlr., Sprenkstr. 60W11.
— Aug., Kol.-Hdl., Sprenkstr. 62.
— Aug. Andsch.', Buchhltr., Sprenkstr. 62
— Christ., Frl., Schulenstr. 14W7.
— Dav., Hdlr., Petersb. Ch. 6W24.
— Dav., Hsb., kl. Altonaer Str. 5.
— E., Feldscher, Marienstr. 64W5.
— Ed., Brauer, Hapsaler Str. 19.
— Ed., Hdlr., Säulenst. 9, W. 28.
— Ed., Kol.-Hdlg., Schulenst. 32.
— Ed., Schlosser, Alexanderstr. 174W55.
— Ed., Zimmerm., Gartenst. 30.
— Franz, Schmied, Matthäistr. 81, W. 5.
— Heinr., Mech., Romanowst. 17, W. 15
— J., Hdlr., Romanowstr. 118W39.
— J., Kol.-Hdl., Karolinenstr. 17, ⊶ 5789.
— Jak., Hdlr., Schreyenbusch 1, 2.
— Jan, Drahtzieher, Torgel. Str. 2W7.
— Jan, Exped., Ritterst. 44, W. 41.
— Jan, Hsb., Espenstr. 3W2.
— Jan, Schmied, Schreyenbusch 2, 13.
— Jan, Tschlr., Rabenstr. 10W2.
— Joh., Exped., Dünaburger Str. 55.
— Joh., Hsb., Schreyenbusch 1, 23.
— Joh., Priv., Pernauer Str. 7W17.
— Joh., Schmied, Duntenhofsche Str. 2.
— Joh., Vorarb., Hospitalstr. 31, W. 20.
— Jul., Holzwr., Bullensche Str. 50.
— Jul., Maurer, Pernauer Str. 23a.
— Karl, Chem., Gertrudstr. 55, W. 13.
— Karl, Kol.-Hdl., Peterholm. Str. 9.
— Karl, Kol.-Hdl., Schiffsstr. 38, W. 10.
— Karl, Maurer, Rumpenhöfsche Str. 7.
— Karol., Hsbn., Moskauer Str. 152.
— Karol., Markthdlrn., Apothekerstr. 22.
— Karol., Wwe., Säulenstr. 52aW11.
— Kristine, Wwe., Friedensstr. 12, W. 4.
— Luise, Schndrn., Sprenkst. 61, W. 23.
— Mart., Dw., Turgenjewstr. 9, W. 5.
— Mart., Exped., Dünaburger Str. 55.
— Mart., Kutscher, Matthäistr. 49.
— Mart., Zuschndr., Adolfstr. 7aW5.
— Matth., Dw., Konradstr. 11W3.
— Mik., Zimmerm., Talstr. 12W1.
— Pet., Hg., Mühlenstr. 72W10.
— Pet., Holzhdlr., Ritterstr. 75W25.
— Pet., Masch., Petersb. Ch. 27, W. 9.
— Pet., Maurer, Matthäistr. 47W4.
— Pet., Schndr., Artilleriest. 73, W. 7.
— Pet., Schreibw.-Hdlg., Marienst. 106.

Karl Grünberg, Die besten Gummireifen der Welt.
Matthäistr. № 54, im eigenen Hause. Telephon № 2402

Nur importierte Weine in grösster Auswahl.

— Pet., Wäschehdl., Alexanderstr. 32.
— Rob., Bmt., Sprenkstr. 61W25.
— Rob., Setzer, Sprenkstr. 61.
— Rob., Tschlr., Helenenst. 14.
— Tennis, Schndr., Schreyenbusch 2, 4.
— Wass., Vorarb., Reval. St. 21, W.6.
Preedkaln, Joh. J., Hg., Parkstr. 8.
— Andr. Jak.', Arzt, Glied der Reichsduma, Orgelstr. 2W5.
Preedneek, J., Auss., Theaterboul. 10.
— Andr., Heizer, Petersb. Ch. 27.
— Ed., Reisender, Suworowstr. 45.
— Jan, Hg., Petersb. Ch. 87.
— Nik., Kol.-Hdlg., Romanowst. 59.
— Pet., Zimmerm., Wenden. Str. 17.
— Wilh., Teehaus, Palissadenstr. 10W3.
— Wilh., Wwe., Feldstr. 14W5.
— Wold., Brothdl., Duntenhöf. Str. 23.
— Wold., Hdlr., Jarosl. Str. 44W2.
Preeduk, Jak., Vorarb., Wenden. Str.23.
Preedul, Theod., Portier, Petersb. Ch.12
Preedulan, Kr., Hg., Mühlenstr. 100.
Preekul, Andr., Fuhrm., Nußstr. 5.
— Anna, Wwe., Gerberstr. 5, W. 24.
— Aug., Zimmerm., Dünaburg. Str. 47
— Erh., Dw., Matthäistr. 43.
— Fritz, Maurer, Wolgund. Str. 12.
— Wold., Fuhrm., Seestr. 11, W. 17.
Preekun, Dav., Zimmerm., Marienst.117
Preenin, Andr., Schlosser, Schlockische Str. 32.
Preezigs, W., Vorarb., Wilnaschestr. 5.
Preezum, Karl, Portier, Georgenstr. 6
Prehdel, Otto, Schndr., Suworowstr. 41.
Preibok, Anna, Schndrn., Marienstr. 89.
Preikschat, Karl Ed.', Bürodiener, Färberst. 19, W. 12.
— Amal., Wwe., Suworowstr. 89W14.
Preil, Aisik, Hdlr., Amalienstr. 9.
— Marie Alb., Bahnbmt., Ritterstr. 36.
Preimann, Aug., Auss., Hospitalstr. 16.
— Andr., Fuhrm., Alexanderstr. 176.
— Jan, Schlosser, Eugenienst. 4.
— Joh., Schlosser, Alexanderst. 109.
— Karl, Schlosser, Adlerstr. 12W28.
Preis, Pet., Bierhdl., Matthäistr. 109.
Preiß, A., Kurzw.-Hdl., Wolgundsche Str. 29.
— Aug., Gärtner, Theresenstr. 10, W. 5.
— Ed., Zimmerm., Maurerstr. 10W7.
— Eruch, Inh. der Firma Cahn & Preiß, Parkstr. 8, W. 1, ☎ 3526.
— F., Schndr., Gerberstr. 6, W. 27.
— Frida, Modew.-Hdlg., Kalnezeemsche Str. 100.
— Jan, Schndr., Ebelshof. Str. 5.
— Joh., Graveur, Säulenstr. 88, W. 24.
— Joh., Gravör, Theaterboul. 4, ☎5476
— Joh., Schuhm., Färberstr. 15.
— Itz., Kfm., Schmiedestr. 58, W. 4.
— Karl, Hg., Bausk. Str. 33.
— Karl, Schlosser, Grenzstr. 1.
— Pet., Kutscher, Nikolaistr. 9W16.
— Pet., Schlosser, Alexanderstr. 165.
Preißler, Joh., Fleischer, Ambosstr. 6.
Prekel, Oss. Iw.', Maurer, Gertrudstr. 115W40.
Prekowsky, Elise, Frau, Kohlenstr. 30.
Prellwitz, Heinr., Spinnmstr., Nordeckshofsche Str. 1.
— Karl, Spinnmstr., Nordeckshof. Str. 1b
Prelschbok, Georg, Bmt., Popowstr. 3a.
Prenge, Emil., Schndrn., Revalerstr. 89.
Prenzlau, Alfr. Aug.', Ing., Wendensche Str. 43W8.
— Eug. Leop.', Hg., Königsstr. 11W6.
— Joh. Joh.', Fabrikauss., alte Mitauer Str. 62.
— Jul., Buchhltr., Säulenstr. 20W14.
— Willi, Kontorbmt., Marienst. 4, ☎ 3286.
Preobrashenski, Alex., Wwe., Kemmernsche Str. 5, W. 5.
— J. S., Holzwr., Matthäistr. 38W4.
— Marie, Wwe., Turgenjewstr. 6, W. 4.
— Warw., Wwe., Alexanderstr. 21, W. 6.
Preobrashenski-Kirche, Brückenst., ☎ 771
Mere Press, 2. G., Kleiderhdl., Moskauer Str. 91.
Preß, Abr., Schndr., Jakobstädt. Str. 10.
— Abel, Hdlr., Sprenkstr. 56W2.
— Aug., Frl., Pension, Pauluccistr. 11.
— Bernh., Gravör, Schmiedestr. 16, ☎ 4814.
— Boruch, Gravör, Dorpater Str. 6W24
— Hirsch, Kfm., Dorpater Str. 6W25.
— Joh., Dw., Talsensche Str. 21b.
— Jos., Bäcker, Palissadenstr. 24.
— Isaak, Kleiderhdl., Moskauer Str. 91
— Itz., Mützenm., Dorpater Str. 97.
— M., Hg., Johannisstr. 16W5.
— Pet., Schuhm., Matthäist. 123, W.6.
Preßler, Herm. Franz', Buchhltr., Kaisergartenstr. 6W1.
Preßmann, Moses, Kfm., Schwimmstr. 17.
— M., Hebamme u. Massöse, Schwimmstr. 17, W. 6.
Pressnikow, Pet., Schuhm., Revalerstr. 70.
— Anna, Frau, Marienst. 73, W. 10.
— Karl, Maurer, Muckenholm. Str. 29.
— Wass., Buchdr., Ujerstr. 37, W. 2.
John Preston & Ko., 1. G., Flachs u. Heede, Inh.: George Johnston Preston, Alex. Cooke, Boughey William Dolling Montgomery, Vertreter: William Davidson Erwin, Thronfolgerboul. 31, ☎ 778, Speicher ☎ 2581.
Preston, Charles Leroi, Kfm., Nikolaistr. 23, W. 20, ☎ 3855.
Pretzel, Georg, Sattler, Duntenh. Str. 24.
Preu, Jak., Zimm., Ritterstr. 58, W. 7.
Preuk, Ed., Hsb., Amts-Buchbindermstr., Gesch.: Johannisstr. 3, wohnt Ambothensche Str. 12.
Preus, P., Hdlr., Säulenstr. 96, W. 25.
Prevot. E., Wwe., Nikolaistr. 11W13.
Prewald, Karl, Lampenw., Grabenstr.35.
Prewit-Kwinto, B., Bahnbmt., kl. Palisadenstr. 6W6.
— Romuald, Gertrudstr. 42W2.
Prey, Joh., Pförtner, Alexanderstr. 153.
Prezel, N., Wwe., Säulenst. 107, W.15.
Prezeneek, Jak., Galant.-Hdl., Gymnastikstr. 17.
— Marz, Buchhdlr., Karolinenstr. 25W23
Prezig, Rob., Telegr.-Bmt., Grobinsche Str. 3.
„Pribaltiski Krai", Redakt. u. Exped., Wallstr. 2, ☎ 623.
Priboschitz, Leop., Buchhdlr., Elisabethstr. 101, W. 14.
Pridrow, Step., Schuhm., Reval. Str.38
Priem, Alb., Inh. der Firma John Ramberg, Romanowstr. 16W1.
— E., Klempner, Antonienstr. 7, W. 7.
Priemann, Thom., Werkmstr., Antonienstr. 11, W. 8.
— Mart., Ing.-Chem., Albertstr. 1W20.
Prieps, F., Werkmstr., Emmast. 15.
— Karl, Werkmstr., Ringensche Str. 1.
Th. Prieskorn, 2. G., Fachgeschäft für Photo-, Litho- u. Typographie, Inh.: Th. Prieskorn, Schloßstr. 21.
Prieskorn, Th., Inh. d. Firma Th. Prieskorn, Gertrudstr. 33, W. 3.
Priestley & Wolff, 1. G., Steinkohlen, Inh.: James E. Priestley u. Leo Baron Wolff, Albertstr. 1, ☎ 5102.
Priestley, James E., Mitinh. d. Firma Priestley u. Wolff, Antonienstr. 9aW…
— Mary, engl. Sprachlehr., Antonienstr. 9a, W. 5.
v. Prietz, N. K., KA, Ergänz.-Friedensrichter, Thronfolgerboul. 4, ☎ 1295
— Marie, Wwe., Thronfolgerboul. 4W8
Prihwert, Anna, Hebamme, Alexanderstr. 82W8.
— Joh., Hg., Alexanderstr. 82W8.
Prikaln, Dore, Schndrn., Fuhrmannsstr. 18.
Prikapowitsch, Alex., Masch., Romanowstr. 84.
Prikot, Mich. Grig.', Bahnbmt., Ritterstr. 77W28.
Prikul, Dav., Dw., Alexanderstr. 19.
Prill, Marie, Wäsch., Hospitalstr. 16.
Prillin, Nad., Wirtin, Moorstr. 14.
Primerow, Wass. P., Steuerinsp., Martinsstr. 5.

Optiker
N. Prindull,
Sünderstr. 12.
Telefon 2046.

N. Prindull, 2. G., optische Instrumente, Inh.: Nik. Prindull, Sünderst. 12. ☎ 2046.
Prindull, Nik., Inh. d. Firma N. Prindull, Thronfolgerboul. 5, W. 9.
— A., Kontorbote, Matthäist.109, W.18.
— Alex., Maler, Versohnsche Str. 2W39.
— Rob., Briefstr., Gertrudstr. 67, W. 10.
Prinerowski, Iw., Dw., Friedensstr. 17b.
Prinkaln, Georg Ad., Masch., Karolinenstr. 19, W. 3.
— Pet., Feilenh., Revaler Str. 73.
Prinz, Andr., Hausverw., Charlottenstr. 19
— Ed., Schlosser, Suworowstr. 131W17.
— Felix Georg, Schreiber, Matthäistr. 28a
— Jan, Maler, Wolmarsche Str. 43.
— Jan, Schlosser, Revaler Str. 32.
— Mart., Hg., Steinstr. 26.
— Paul., Frl., Kirchenst. 33, W. 2.
— Rob., Hg., Seestr. 11.
Prinze, Karl, Schlosser, Sternstr. 28.
Prischgint, Konst., Frisör, Dünamünd. Str. 57.
Prishitzki, Wjätsch., Vorarb., Suworowstr. 97W21.
Prisjaschnikow, M., Schndrn., Pauluccistr. 5
Prisselkow, Wlad. S., SR, Glied d. Bez.-Gerichts, Kaisergartenstr. 2, W. 10.
Prissmann, Mich., Getreidehdlr., Elisabethstr. 20, W. 4.
— Moritz Abr.', Kontorbmt., Gertrudstr. 38.
Pristawko, Afan., Schaffn., kl. Palissadenstr. 23, W. 22.
Pritiko, J., Schaffner, kl. Palissadenstr. 21W25.
Prittwitz, Alex. Feod., Baron, General-Major, Mühlenstr. 3W4.
Pritzkolait, Lisa, Brothdl., Hospitalstr.19.
Priwert, Karl, Schmied, Schlock. Str.16.
Probirkammer, Mühlenstr. 43, W. 1. Sieh Register Seite 2.

Karl Grünberg, Matthäistr. № 54, im eigenen Hause. Telephon № 2402. Die besten Gummireifen der Welt.

Ch. Jürgensohn, Weingrosshandlung, Wallstr. Nr. 20. Telephon Nr. 106.

Probst, Karl, Montage-Insp., Mühlenstr. 71, W. 7.
— Friedr., Töpfer, Alexanderstr. 78W65.
Prochorow, Kusma, Tapez., Katholische Str. 33.
Prodameta. Sieh Gesellschaft für den Verkauf von Erzeugnissen usw.
Pröde, Berta Wilh.', Auss., Todlebenboul. 7, W. 11.
Proeßler, Karol., Wwe., Artilleriestr. 26.
Profession.-Ges. d. Angestellt. d. Hand.-Industrie, Malerstr. 2W1.
Proin, Maxim., Brauer, Kathol. Str. 40.
W. M. Prokofjew, 2. G., Kartonnagenfabr., Inh.: Wass. M. Prokofjew, Alexanderstr. 52, ☎ 3656.
Prokofjew, Fed., Maler, Dünab. Str. 35.
— Feod., Maurer, Annenhöf. St. 17.
— Ilja, Mälzer, Revaler Str. 28W63.
— Ilja, Masch., Artilleriestr. 11, W. 13.
— Mich., Schlosser, Kathol. Str. 17.
— Nik., Schmied., kl. Vegesacksh. 30W2.
— Rom., Schlosser, Weißenhof. Str. 10.
— Wass. M., Inh. d. Firma W. M. Prokofjew, Artilleriestr. 9W1.
— Wjätsch. Mich.', Kapt., Reval. Str. 45
Prokop, Rob., Geschäftsf. d. Stadtpark., Elisabethstr. 29, W. 7.
— Marianne, Wwe., Kathol. Str. 30.
Prokopowitsch, Anna, Wwe., Suworowstr. 54.
— Jos. Vikt.', Oberst, Regim.-Kommand., Albertstr. 13W1, ☎ 3551.
— Theoph., Bahnbmt., Pauluccistr. 11.
Prokoptschik, Rom., Bahnauss., Revaler atr. 38W8.
Prokow, Hel., Lehrerin, Schulenstr. 12a.
Prokudowitsch, Jgn., Masch., Mit. Ch. 35
Prokulewitsch, Jw. Grig.', HR, Akzisebmt., Bäckereistr. 10, W. 11.
Promoilow, O., Hdlr., Romanowstr. 118
Promold, J., Kol.-Hdl., Suworowst. 61.
— Joh. Pet.', Drechslermstr., Suworowst. 61.
Promuld, Ernst, Hdlr., Petersb. Ch. 129
— Raisa, Hsb., Petersb. Ch. 129W1.
Pronczinski, L., Hg., Jakobsstr. 3.
Proncwitsch, Franz, Werkmstr., Fuhrmannsstr. 16.
Pronin, Chaim, Glaser, Eliasstr. 16.
Pronowitsch, Feod. Matw.', Bmt., Maschinenstr. 9W11.
Pronzkewitsch, Jw., Schlosser, Altonaer Str. 34a.
Proppé, Felix, Kfm., Karlsstr. 27, W. 6.
— Kurt Felix', Kontorbmt., Karlsstr. 27.
Prosa, Georg, Schndr., Elisabethstr. 81.
Prosch, Fritz, Hdlr., Feldstr. 4W10.
Proschkin, Pet., Zimmerm., Moorstr. 60.
Proschkowitsch, Jak., Hsb., Säulenstr. 50.
— Nikif., Bankdiener, Pokrowst. 12.
Proschtschenko, Prof., Wwe., Jakobstädtische Str. 7, W. 6.
Prosna, Marie, Wwe., Hospitalstr. 9W15.
Prosorowski, Mich. Dm.', Generalleutn., Newastr. 11W16.
Prosewezki, Julie, Priester-Wwe., Friedensstr. 17aW13.
Prosser, William William', Korresp., Hapsaler Str. 33W2.
Prost, Fel. Jak.', Korresp., Magnushof, Villa Bührmann.
— Nik., Maurer, Hasenstr. 7, W. 15.
Prostak, Fritz, Hsb., Lange Str. 19.
Prostokwaschin, Alex. Filip.', Hg., Suworowstr. 60W15.
Prostow, K. M., Fabrikbmt., Dünaburger Str. 54.
— Wass. Mich.', Kontorbmt., Matthäistr. 40, W. 38.
Akt.-Ges. für Fabrikation von Stärke und Syrup „Proswet", 1. G., Akt.-Ges. in Riga, Direktore: Chr. Lietz, W. Grundmann, J. Grundmann. Kandidaten: A. Grundmann u. Rob. Lietz, Säulenstr. 5, ☎ 253.
Protassow, Mich. Pet.', TR, Prof.-Geh., 1. Weidendamm 10W8, ☎ 4161.
— Olymp., Bmtn., Gertrudstr. 32W19.
Protika, Gawr., Kesselschm., Invalidenstr. 1, W. 7.
Protopopow, A., HR, Oberlehrer, Elisabethst. 12, W. 6.
— A. A., Oberst a. D., Gertrudstr. 54.
— Irina, Lehrerswwe., Friedensstr. 17a.
— Vikt. Jw.', Exped., Walzwerkstr. 3.
Protschek, Victoria, Lehrerin, Katholische Str. 21.
Protschenko, Karl, Klempn., Wendensche Str. 18W14.
Protzko, Ant., Schutzm., Dorpater Str. 85
„Providentia", Lebens- u. Unfall-Versicherung in Warschau, Generalagent: Eug. Bernhardt, Herrenstr. 21, ☎ 702.

Gesellschaft d. russisch-französischen Gummi-, Guttapercha- und Telegraphenwerke, in Firma

„Prowodnik",

II. Weidendamm 31.

Gesellsch. der russisch-französischen Gummi-, Guttapercha- und Telegraphenwerke in Firma „Prowodnik", 2. Weidendamm 31, 1. G. Gesellschaft auf Anteilscheine, General-Direktor u. Vorsitzender der Direktion: Manufakturrat B. W. Wittenberg. Direktoren: Rich. Lehmwald, Herm. Kunkel, Ing.-Technol. Arnold v. Hertwig und Dr. phil. Erwin Koch. — Aufsichtsrat: Aeltester Paul A. Schwartz, Präses; Th. Henri Schwartz, Vizepräses; Aeltester Wilh. Bajen, Stadtrat Jak. Erhardt, Manufakturrat B. W. Wittenberg, Franz Uhtemann, Carsten Steuder, Louis Vernes, Adrien de Fourton. — Prokuranten: Viktor H. Veith, Karl Böhnke, Eugen Lindenberg.
2. Weidendamm 31.
☎ 185 Nr. 1. Fabrik-Zentrale.
2. Fabrikationsleitung.
3. Ambulanz.
4. Lohn-Büro.
5. Linoleum-Fabrik.
6. Nacht-Dejour.
☎ 1708. Gummi-Expedition.
☎ 3111. Haupt-Galoschen-Lager.
☎ 1728. Revieraufseher.
☎ 4170. Büro des Werkes IV.
2. Weidendamm 29.
☎ 881. Ausländ. Galoschen-Abteil.
☎ 881. Export-Abteilung.
☎ 881. Spreaderei- u. Mantel-Abteilung.
☎ 1702. Materialabteilung.
☎ 1703. General-Direktor.
☎ 1704. Galoschen-Abteilung.
☎ 1705. Techn. Korrespondenz-Abteilung.
☎ 1724. Pneumatik-Abteilung und Schreibmaterial-Lager.
☎ 1736. Kassa und Buchhalterei.
☎ 2995. Technisches Büro.
☎ 3040. Chirurgische Abteilung. Spielwaren und Kamm-Abteilung. Asbest-Abteilung. Linoleum- u. Linkrusta-Abteilung. Wagenreifen-Abteilung.
☎ 5540. Technische - Fakturen - Abteilung.
2. Weidendamm 9.
☎ 3110. Linoleum u. Asbest-Lager. Industriestr. 32.
☎ 1734. Galoschen-Lager.
☎ 1722. Wohnung des Herrn Nesnajew.
☎ 1729. Krippe und Klinik Simonstr. 16.
„Prowodnik" Niederlage: Geschäftsf.: Max Weckert, Elisabethstr. 55, ☎ 1212.
Prowodnik, Konsumver. der Arbeiter, Simonst. 8, ☎ 4968.
Prozell, Anna, Frau, Pension, 1. Weidendamm 1W13.
— Karol., Lehr., 1. Weidendamm 1W13.
— Nelly, Bmtn., 1. Weidendamm 1W13.
Prschedecki, Jos. Ant.', Ing., Newastr. 27, W. 7.
— Stef. Ant.', vereid. Rechtsanw., Spr. 4—5, Newastr. 27, W. 7, ☎ 3959.
Prschemenewski, Alex., Schuhm., Gertrudstr. 99W15.
Prschewlodski, Bolesl. Ant.', Fabrikbmt., Alexanderstr. 106W11.
— Felix, Dw., Gertrudstr. 74W30.
Prshigodski, Ed., Bahnbmt., Suworowstr. 45.
— Jw. Kas.', Bahnbmt., Elisabethstr. 103.
Prschijalgowski, B., Fuhrm., Friedensstr. 10W15.
— Franz, Feilenh., Konradstr. 11.
— Hel., Aufw., Marienstr. 66, W. 12.
Pruden, Aug., Schuhm., Ritterstr. 59.
Prudnikow, Awrami, Hg., Sadownikowstr. 37W3.
— Boris Wass.', Bahnbmt., Gregorstr. 10a.
— Jeg., Gärtner, Palissadenst. 7, W. 4.
— Marie, Wwe., Gertrudstr. 48, W. 11.
Prudowski, Kath., Wwe., Marienstr. 32.
— Paw. Jw.', Bahnbmt., Säulenst. 49a
Julius Prüffert, 1. G., Lederfabriken, Inh.: Jul. Prüffert, Dampfbootstr. 1, ☎ 229, Niederl.: Weberstr. 8, ☎ 249.
Karl Prüffert, 2. G., Schuhw., Inh.: Karl Prüffert, Weberstr. 8, ☎ 1933.
Prüffert, Gerh., Kfm., Duntenhöfsche Str. 11.
— Jul., Inh. d. Firma Jul. Prüffert u. Mitgesellsch. d. Firma Rig. Lederfabr. Louis Zietemann, Amts-Gerbermstr., Dampfbootstr. 1.
— Karl, Inh. d. Firma Karl Prüffert, Altstadt 3.
— Karl, Werkmstr., Behnensche Str. 4.
— Konst., Schuhm., Antonienstr. 5, W. 9.
— Osk., Fabrikant, Matthäistr. 44W3.
— Osk., jun., Hsb., Schwimmstr. 17.
Prüsant, Mend., Schndr., Alexanderstr. 88.

Karl Grünberg, Matthäistr. № 54, im eigenen Hause. Telephon № 2402. Die besten Gummireifen der Welt.

Eigene Filialen: Mühlenstr., Ecke der Suworowstr., Tel. 325. Hagensberg, Waldstr. 4a, Tel. 3950. Weberstrasse, Ecke der Altstadt, Tel. 1569. Mitauer Chaussee 12, Tel. 3055.

Karl Grünberg, Matthäistr. № 54, im eigenen Hause. Telephon № 2402. **Die besten Gummireifen der Welt.**

Prüwert, Heinr. Karl', Fabrikbmt., Asylstr. 18W18.
Pruhs, A., Wwe., Säulenstr. 96, W. 21.
— Amal., Austr., Wolmar. Str. 39W14.
— Jak., Bahnbmt., Säulenstr. 59W33.
— Jan, Zimmerm., Windstr. 5W5.
— Karl, Schmied, Kandauer Str. 26.
— Lene, Hdlrn., Marienstr. 113.
— Mart., Hdlr., Suworowstr. 47, W. 9.
Pruhsis, Pet., Tschlr., Feldstr. 4, W. 1.
Prukin, D., Ankern., Friedrichsh. Ufer 12.
Prunzketis, Marja, Wwe., Moskauer Str. 52.
— Pet., Träg., Wiesenstr. 2W13.
Pruschak, Anna, Hebamme, Laboratoriumstr. 20.
Pruschan, Isr., Hdlr., Palissadenst. 39
Pruschanski, Jud., Hdlr., Moskauer Str. 14.
Pruß, P., Tschlr., Kurmanowstr. 28W1.
— Pet., Parquettm., Wenden. Str. 11.
Prussak, J., Schndr., Stegst. 10, W. 1.
— Hirsch, Hg., Matthäistr. 64bW17.
— Jenny, Kol.-Hdl., Romanowst. 115a.
— Jenny, Wwe., Romanowstr. 96W11.
— Jos., Schndr., Schmiedestr. 17, W. 4.
— Jossel, Zuschndr., Romanowstr. 104.
— Pet., Dw., Kalnezeem. Str. 7a.
— S., Wwe., Palissadenstr. 35, W. 19.
Prussakow, Anna, Dw., kl. Bergstr. 22.
— Xenia, Hsbn., Bergstr. 22, W. 1.
Prusse, Indr., Schlosser, Helenenst. 13.
Prusski, Wladisl. Marj.', Artellschtsch, Jute-Manufaktur am Stintsee.
Pruszynski, Stef. Vikt.', vereid. Rechtsanw., Spr. 9—11 u. 5—7, Newastr. 12, W. 5, ☎ 4402.
Prutschenko, Serg. Mich.', WSR, Kammerherr, Ehrenfriedensr., Kurator d. Rig. Lehrbez., Schloßplatz 2W2.
Przeorski, Rich., Hdlr., Elisabethstr. 7W10
Przygodzki, Ed., Bmt., Suworowstr. 45.
Pschendensky, Alex., Wwe., Jakobstädtische Str. 5.
Pschernizin, Nik., Priv., Marienstr. 59W10
„Pszczola", Elisabethstr. 85W33.
Ptaschitzki, Pet. Kasp.', KS, Zollbmt., Newastr. 9W26.
Ptaschnik, Stan., Unteroffiz. a. D., Hospitalstr. 49W9.
Ptaschnikow, Wold. Viktor', Ing.-Chem., Mittelstr. 11W19.
Ptatschek, Otto, Gießermstr., Goldinger Str. 4, W. 7.
Ptschelin, Arkad. Mich.', SR, Steuerinsp., Schulenstr. 14, W. 20.
Ptschelkowski, Fritz, Schuhw.-Hdl., Gertrudstr. 68.
Puchalski, Ad., Maurer, Pionirstr. 7W26
— Ant., Schndr., Eliasstr. 22W1b.
Puchert, Flor., Wwe., Fabrikantenstr. 5.
— Aug., Priv., Torgel. Str. 1.
— Ernst Joh.', Kontorbmt., Fabrikantenstr. 5W4.
— Eug., Bürobmt., Gertrudstr. 80W3.
— Joh., Bürobmt., Fabrikantenst. 5.
— Karol., Hsb., Kalugasche Str. 19, W. 1.
— Wilh., Hg., Karolinenstr. 30, W. 9.
— Wilh., Seemann, Fabrikantenstr. 5.
Puchowski, Oss., Hg., Ritterstr. 83W4.
Puck, Alex., Hsb., Rodenpoiser Str. 70.
Pucke, Pet., Hdlr., Sprenkstr. 11, W. 33.
Puckit. Sieh Pukkit.
Pudan, Dan., Diener, Gerberst. 5, W. 20
— Don., Fleischer, Dünaburger St. 50.
Pudder, Joh. Otto' Masch.-Mstr., Lermontowstr. 4.
— Theod., Schlosser, Lermontowstr. 4.

Pudel, Anna, Wwe., Hapsaler Str. 10W7
— Aug., Maler, Revaler Str. 58W19.
— Iw., Zimmerm., Revaler Str. 58.
Pudin, F., Bahnbmt., Dünaburg. Str. 45
Pudis, Ed., Privat., Nikolaistr. 41.
Pudowitsch, Salm., Zuschndr., Moskauer Str. 42W74.
Pudris, Jos., Schuhm., Talsensche Str. 12
Pudruk, Andr., Gärtner, Blumenstr. 3.
Pudse, K., Schuhm., Dorotheenstr. 5aW2.
Pudul, Dan., Schmied, Suworowstr. 58
Püll, Hans, Bureaudien., Sprenkstr. 71.
Pugatschewski, Konst. Bolesl.', Werkmstr., Alexanderstr. 153.
Pugatschow, Anat., Bahnbmt., Palissadenst. 41.
Pugdin, H., Schndr., Scharrenstr. 18W1.
Pugen, Christ., Tschlr., Pernauerstr. 23a.
Pugen, Jan, Schmied, Ernestinenst. 35.
Pugilowitsch, Abr., Buchhltr., Suworowstr. 10W15.
Puhds, Sam., Tschlr., Fruchtstr. 8.
Puhlis, Indr., Brückenstr. 30.
Puhma, Ad., Seiler, Pokrowstr. 19.
Puhn, Chaim, Schndr., Mühlenstr. 126.
— R., Schndr., Gogolstr. 16W5.
Puhne, Friedr. Joh.', Hg., Popowstr. 3a.
— Jan, Schlosser, Wolmar. Str. 21W21.
Puhpe, Jan, Schlosser, Gartenstr. 18.
Puhpol, Marie, Wwe., Charlottenstr. 36.
Puhre, A., Wwe., Puschkinboul. 10.
— Alfr. Pet.', Hg., Puschkinboul. 10.
— Karl, Glasschl., Schlocksche Str. 35a.
Puhrit, Jan Matt.', Wraker, Matthäistr. 91, W. 31.
Puhtel, Rob., Schlosser, Krusenhof. Str. 7
Puhtes, Adele, Hausverw., kl. Lagerstr. 58.
Puhz, Indr., Strb.-Schaffn., Feldstr. 4.
— Ernst, Tschlr., Suworowstr. 100.
Puhze, Heinr., Kol.-Hdlg., Dünamündesche Str. 18c.
— Fritz, Ankern., Muckenholm. Str. 35.
— Fritz, Hdlr., Säulenstr. 34W48.
— Jan, Hsb., Petersb. Ch. 96.
— Indr., Maler, Brückenstr. 2, W. 6.
— Math., Hgn., Brückenstr. 2W5.
— Trine, Wäsch., Hospitalstr. 16, W. 13.
— Wilh., Fabrikbmt., alte Mitauerstr. 21.
Puhzen, Fritz, Hsb., Aststr. 70.
Puhzit, Anna, Wwe., Artilleriest. 33.
— Lena, Wwe., Marienstr. 107.
— Theod., Schmied, Nußst. 10.
Puidse, Jette, Schndrn., Alexanderstr. 143
Puige, Martha, Pens., Hilfsstr. 9, W. 2.
Pujewski, L., Amtsbote, Rennstr. 15.
Puikan, Hel., Wwe., Abguld. Str. 15.
Puikewitz, Jak., Maurerpol., Ritterstr. 54.
Puikis, Matth., Lampenw., Muckenholm. Str. 27.
Pujo, Joh., Holzhdlr., Lazarettstr. 8W9, ☎ 5116.
Puirkin, Jak., Gendarm, 2. Weidendamm, Güterbahnhof 2W7.
Puischel, Jan Aug., Schiffskapt., Goldinger Str. 2.
— Trine, Wwe., Rujensche Str. 7W7.
Puischew, Jos., Färber, Wenden. Str. 13.
Puisit, Jan, Zimmerm., Drosselstr. 2.
Pukainis, Jurre, Wächter, Alexanderstr. 54.
Pukar, Wilh., Glasm., Nußstr. 4.
Pukas, Georg, Farbenmüller, Dünam. Str. 31.
Pukat, Mikk., Maurer, Färberst. 22.
Puke, Jan, Expreß, Ritterstr. 44W17.
— Jan, Kol.-Hdl., Hsb., Schlocksche Str. 64a.
— Jan, Zimmerm., Würzausche Str. 1.

— Mart., Masch., Kohlenstr. 16a.
Pukin, Pet., Hdlr., Königsstr. 24.
— R., Schndr., Herrenst. 33, W. 4.
Pukka, Joh., Hsb., Theringer Str. 54.
Pukke, Jan. Schndr., Ritterstr. 89, W. 3
— Jan, Hg., Schlocksche Str. 69W5.
— Pet., Böttcher, Fuhrmannsstr. 4W12.
— Indr., Dw., Goldinger Str. 4.
— M., Wächter, Scheunenstr. 31, Q. 1
Pukkedahrs, Andr., Portier, Andreasstr.
— Paul, Schndr., Alexanderstr. 154W1
Pukkit, A., Diener, Herrenstr. 14, Q. 4
— A., Schmied, Gerberstr. 8, W. 35.
— Adam, Hsb., Frauenburg. Str. 4W1.
— Andr. Adam.', Holzwr., Kreuzstr. 2
— Anna, Schndrn., Alexanderstr. 161.
— Anna, Wwe., Friedensst. 5.
— Ernst, Untern., Newastr. 9W60, ☎ 4482.
— Fritz, Parquettm., Talstr. 5W3.
— Jak., Mech., Spargelstr. 5W51.
— Jan, Diener, Schiffsstr. 25.
— Joh., Hdlrn., Schiffsstr. 13W25.
— Joh., Holzhdl., Wendensche Str. 31
— Joh., Tschlr., Hospitalstr. 27.
— Joh. Alex.', Drechsler, Emmast. 1
— Marie, Wwe., Säulenstr. 20, W. 31
— Mart., Schlosser, Schwarzenhöfsche Str. 11W6.
— Otto, Hsb., Bockstr. 9, W. 2.
— Pet., Hg., Newastr. 14W10.
— Pet., Schlosser, Rujensche Str. 5.
— Rud., Zimmerm., Frauenburg. Str. 4
Pukkukaln, Joh., Holzwr., Dampfstr. 9
— Joh., Stauer, Brückenstr. 11.
Puklei, Mart., Brauer, Helenenstr. 3W10
Pukmann, Jan, Tschlr., Blumenstr. 3W
Pukne, Joh., Loise, Blumenstr. 9W14.
— Kath., Hsb., Blumenstr. 7, W. 6.
Puknis, Jos., Briestr., Rumpenhöfsche Str. 19W61.
M. Pukow, 2. G., Trakteur, Inh. Marianne Pukow, Mitauer Chaussee 1
Pukow, Marianne, Inh. d. Firma M. Pukow, Mitauer Ch. 15.
Puks, Pet., Schndr., Dorpater Str. 8.
Pukschta, Felix, Bmt., Feldstr. 14W6.
Pukschtis, K., Bankdiener, Scheunenstr. 3
— Leo Kas.', Kontorbmt., Elisabethstr. 8
Pulakas, Ant., Kol.-Hdl., Blumenstr. 9W
Pulawski, Alex. Alex.', Bahnbmt., Kaisergartenstr. 2W15.
Pulcin, Karl Christ.', Bankbmt., Blumenst. 9, W. 15.
Puldmann, J., Privat., Mit. Ch. 18.
Puley, Gottfr., Kfm., Marienstr. 87W17
Pulge, Wilh., Schndr., Scharrenstr. 25.
Pulikowski, Iw., Fuhrm., Witebsk. Str. 2
Pulin, Emma, Wwe., Säulenstr. 55W30.
Pulir, Paul, Zimmerm., Sprenkst. 50.
Pulk, Aug., Schlosser, Pernauer Str. 23
— Kath., Delikat.-Hdl., 2. Weidend. 3
— Mai, Wwe., Windauer Str. 2.
— Trine, Dw., Artilleriestr. 43W2.
Pulkowski, Pet., Amts-Malermstr., kl. Königsstr. 13, W. 1.
— W. C., Amts-Drechslermstr., kl. Königsstr. 5.
Pulks, Heinr. Ernst', Hsb., Kaugernsche Str. 10.
Pulksch, Anna, Wwe., Suworowstr. 60.
— Ed., Hsb., Bierhdl., Pernauer Str. 9
— Hans, Gärtner, Pernauer St. 9.
Pulksten, Emma, Wwe., Hsverw., Schreyenbusch 2, 18a.
Pulkstin, Jan, Tschlr., Laboratoriumstr. 18W9.

Wein- u. Austern-Stuben Basteiboulevard Nr. 2, Telephon Nr. 80. **Otto Schwarz.** Wein-, Delikatessen- u. Cigarren-Lager Basteiboulevard, Ecke der Kalkstrasse.

Pull, Paul., Frau, Hirtenstr. 1W19.
Pulleks, Joh., Fuhrm., Revaler St. 41.
Pullin, Ernst, Buchhdlg., Kalnezeemsche Str. 84, W. 2.
Pulpe, Karol., Frau, Ebelshöf. Str. 9a.
W. **Puls & Co., vorm. Ph. Puls**, 2. G., Tapetenfabr., Kommanditgesellschaft, Walter Puls einz. off. Gesellschafter, Kontor u. Niederl.: Theaterboul. 9, ☎ 1919, Fabrik: Kalnezeem. St.89, ☎ 1920.
Puls, Arv., Stuckolinfabr., Asylstr. 32W8.
— Edgar, Bankbmt., Marienstr. 10b.
— Emilie, Frl., Mühlenstr. 3a, W. 9.
— Marie, Wwe., Marienst. 10b, W. 7.
— Walter, einz. offen. Gesellsch. der Firma W. Puls u. Ko., vorm. Ph. Puls, Kalnezeemsche Str. 89.
Pulschinski, Leib, Hdlr., Jakobstädt. Str. 8W18.
Pulst., Ed., Milchhdlr., Färberstr. 26W4
— Joh., Tschlr., Mittelstr. 6W4.
— Jw., Schmied, Ritterstr. 89W21.
— Karl, Vorarb., Schreyenbusch 3, 19.
— Lina, Strickerin, Suworowstr. 81W8.
Pulste, Joh., Hsb., Stintseestr. 17, Q. 2.
Pulste, Mich., Wächter, Matthäistr. 31.
— Mich., Zimm., Pokrowstr. 18, W. 6.
Pultrock, Jul., Buchdr., Kartoffelstr. 9.
Pulzin, J., Wächter, Gustavstr. 1, W. 4.
Pumpain, Mik., Kol.-Hdl., Matthäistr.97
Pumpan, Jan, Maurer, Augustenstr. 13.
Pumperaus, Pet., Hsb., Mosk. Str. 251a.
Pumpin, Friedr., Fuhrm., Reval. Str.12
Pumpit, Otto, Zuschndr., Hapsaler Str.3
— Pet., Wächter, Säulenstr. 63.
— Reinh., Expreß, Thronfolgerboul. 1.
Pumpur, Eug., Tschlr., Windstr. 10.
— Hedw., HR-Wwe., Säulenst. 50, W.5
— Jak., Schuhm., Färberstr. 15W44.
— Jak. Karl', Fabrikbmt., Suworowstr. 81, W. 6.
— Jan, Maurer, Adlerst. 12a.
— Joh., Kol.-Hdl., Karolinenstr. 39.
— K., Schiffer, Schonerst. 1.
— Krist., Maurer, Adolfst. 13b.
— Ludw., Holzwr., Peterholm. Str. 2.
— Marie, Schndrn., Alexanderstr. 101.
— Mart., Dw., Samsonst. Kaiserwald.
— Mik., Hsb., Hapsaler Str. 17.
— Otto, Maler, Hospitalst. 13.
— Pet. Kellner, Spargelstr. 5W38.
Pumpuring, Ch., Fabrikbmt., Dorpater Str. 18W6.
Pumpurit, Gust., Bmt., Olivenst. 1.
Rig. Gesellschaft Licht u. Kraft, Punchera, Weber & Co., 2. G., Techn. Büro, Kommanditges., Stegstr. 6, ☎ 4560.
Punchera, Paul Ed.', Jng., in Firma Licht u. Kraft, Kirchenst. 3, ☎ 3566
Pundin, Hel., Handschuhnäht., Bienenstr. 6W12.
Punding, Gust., Priv., Elisabethstr. 24.
Pune, Joh., Dw., Mühlenstr. 74W32.
Punewitz, Karl, Schlosser, Wolmarsche Str. 20W4.
Punk, Pet., Reepschl., kl. Stationsst. 9.
— Lisa, Schndrn., kl. Stationsstr. 9.
Punka, Ed., Schndr., Gertrudstr. 109.
— Mart., Arrendator, Oskarstr. 26.
Punksis, Fritz, Parquettm., Hospitalstr.10
Punne, Trine, Wwe., Alexanderstr. 159.
Punowski, S., Masch., Uferstr. 77W1.
Punschel, Karl, Friedensstr. 7.
— Vikt., Buchhltr., Karolinenstr. 7W3.
Puntel, Andr., Maurer, Grabenstr. 39.
Pupe, Jan, Bierhdl., Jarosl. Str. 49.

Puped, Anna, Hsb., Markusstr. 4.
— Pet., Laternenw., Säulenstr. 49.
— Th., Schndr., Muckenholm. Str. 33.
Pupelis, Jos., Kol.-Hdl., Duntenhöfsche Str. 36.
— Joh., Hg., Gertrudstr. 30W13.
Pupenis, Ant., Fuhrm., Alexanderstr. 151.
Pupeschow, Wass. Feod.', Bahnbmt., Romanowstr. 58W8.
Pupil, Jan, Dw., Dorpater Str. 50W7.
Pupin, Jgn., Fuhrm., Revaler Str. 78.
Pupol, Anna, Wwe., Romanowstr. 75.
— Ans, Hsb., Fuhrm., Salwen. Str. 101.
— Eug., Hgn., Pokrowst. 24, W. 24.
— J., Lehrer, Newastr. 26, W. 31.
— Jan, Stauer, Hospitalstr. 3, W. 35.
— Joh., Tschlr., Pokrowstr. 24, W. 24.
— Jur, Kellermstr., Mosk. Str. 239W2.
— Karl, Bierhdl., Jaroslaw. Str. 46.
— Kr., Hausverw., Katarinenstr. 6.
— Luis, Wwe., Oskarstr. 4.
— M., Wwe., alte Mitauer Str. 29.
— Marg., Wwe., kl. Altonaer Str. 4.
— Mart., Heizer, Sternstr. 31, W. 29.
— P., Schuhm., Jutestr. 6W3.
Puppa, Jndr., Zimmerm., Hospitalst. 8.
Puppon, Rose, Hebamme, Mosk. Str. 168.
Puranas, Jan, Heizer, Petersb. Ch. 3.
Puraw, J., Bierhdlg., Petersb. Ch.42a.
Puren, P., Schndr., Gertrudstr. 48.
Purenin, Edde, Schndrn. ,Hospitalstr. 21.
Purgail, Ed., Schlosser, Windstr. 10.
— Ed., Auss., Hospitalst. 23.
— Ed., Hsb., Schreyenbusch 1, 40.
— Ernst, Hg., Nikolaistr. 52W1a.
— Ernst, Zimmerm., Suworowst. 31a
— Jan, Korkenschndr., Kalnezeem. St.8.
— Jan, Kutscher, Wiesenstr. 3, W. 9.
— Jan, Privat., Dünaburger Str. 17.
— Jan Jan', Hsb., Maurerpol., Rabenstr. 14.
— Joh. Joh.', Buchhltr., Nikolaistr. 52.
— Jul., Hsb., Artilleriestr. 53W16.
— Karl, Tschlr., Schlocksche Str. 22.
— Krist., Hsbn., Schreyenbusch 1, 40.
— Mart., Botsmann. Schreyenbusch 2, 7.
— Minna, Wwe., Gertrudstr. 93W8.
— Simon, Schmied, Petersb. Ch. 123W7
Purgal, E. D., Photogr.-Atelier, Alexanderstr. 16.
— Joh., Markthdlr., Dorpat. St. 68.
— Joh., Pet., vereid. Rechtsanw., Spr. 9—11 und 4—5, Elisabethstr. 67, ☎ 2067.
Purgalw, Jan, Fuhrm., Augustenstr. 6W5
Purgas, Jur, Zimmerm., Moorstr. 4.
Puridrowski, Joh., Hg., Schlock. St. 81.

Chr. Th. Purin
Elisabethstraße 22, Tel. 5756,
Tee, Frucht u. Kolonialwaren.
Niederlage von K. Kreutzberg u. Co., Konservenfabrik für Revaler Killo. Marken: A. Kreutzberg u. Co., M. G. Merreküll, Witwe, A. Soerensen, P. G. Soerensen, A. Thal, P. Thal.

C. **Purin**, 2. G., Kolonialw., Jnh.: Christoph Purin, Marienst. 4.
Purin, Ad., Schlosser, Friedensst. 12.
— Al., Hg., Bullensche Str. 11.
— Alb., Techn., Suworowstr. 142.
— Alex., Dw., Königsstr. 8, W. 7.
— Alex., Maler, Ritterstr. 40W8.
— Andr., Ankern., Rote Str. 2, W. 17
— Andr., Hsb., Salwensche Str. 63.
— Andr., Maler, Pernauer St. 23a.
— Andr., Markthdlr., Alexanderstr. 151.
— Anna, Fuhrhltrn., Karolinenstr. 38.
— Anna, Wwe., kl. Palissadenstr. 21W17.
— Anna, Wwe., Pernauer Str. 37.
— Aug., Zimmerm., Wenden. Str. 23.
— Aug. Mart.', Bahnbmt., Matthäistr. 44W35.
— Ch. Wwe., Gerberstr. 8, W. 18.
— Dav., Hsb., Staarstr. 6, Q. 1.
— Dav., Hsb., Ankern., Friedrichholmsches Ufer 4a, ☎ 3724.
— Ed., Hg., Wenden. Str. 23W23.
— Edde, Hdlrn., Dorp. Str. 78.
— Elisab., Schndrn., kl. Newastr. 4W4a.
— Emilie, Schndrn., Schlocksche Str. 14.
— Ernst, Buchb., Suworowst. 38, W. 5
— Ernst, Hsb., Gabrielstr. 5W1.
— Ernst, Heizer, Katharinendamm 17.
— Ernst, Schndr., Gertrudstr. 109.
— Ester, Wwe., Parkst. 1a, W. 21.
— Friedr., Schmied, Treyden. Str. 5W21
— Fritz, Fuhrm., Rabenstr. 12, W. 11
— Fritz, Tschlrmstr., Kalnezeem. Str.104
— Henr., Wwe., Schiffsstr. 11.
— Herm., Postbmt., Fuhrmannsstr. 2.
— J., Gärtner, Wasastr. Haus Ruetz.
— J., Hdlrn., Marienstr. 140, W. 13.
— J., Schndr., Schmiedestr. 56W3.
— Jak., Ankern., Friedrichsholm. Ufer 12
— Jak., Dw., Mühlenstr. 120W4.
— Jak., Hdlr., Elisabethstr. 89, W. 1.
— Jak., Hdlr., kl. Lagerstr. 44.
— Jak., Schiffskapt., Hamannstr. 5.
— Jak., Schmied, Sprenkstr. 65W5.
— Jan, Romanowstr. 8W3.
— Jan, Hsb., kl. Lubahnsche Str. 1.
— Jan, Hsb., kl. Vegesacksholm 56.
— Jan, Maurer, Artilleriestr. 17W22.
— Jan, Maurer, Revaler Str. 87W17.
— Jan, Portier, Georgenstr. 2, W. 9.
— Jan, Schmied, Wenden. Str. 13W27.
— Jan, Schndr., Kurmanowstr. 20b.
— Jan, Schuhm., Lagerst. 24.
— Jan, Tschlr., Revaler Str. 77W17.
— Jan, Vorarb., Schreyenbusch 2, 9.
— Jan Jan', Knecht, Revaler Str. 57.
— Jda, Hebamme, Moskauer Str. 185.
— Jndr., Maurer, Ritterstr. 115W76.
— Joh., Dw., Alexanderstr. 50, W. 25
— Joh., Gärtner, Hospitalst. 41.
— Joh., Maurer, Schlocksche Str. 27.
— Joh., Tschlr., Dorotheenst. 50.
— Jur., Kutscher, Seestr. 25.
— Karl, Feilenh., Friedensstr. 27.
— Karl, Hsb., Moskauer Str. 217a.
— Karl, Hdlr., Matthäistr. 61W12.
— Karl, Maler, Matthäistr. 31W49.
— Karl, Maurer, alte Mitauer Str. 46
— Karl, Schlosser, Schreyenbusch 8, 2.
— Karl, Tschlr., Altst. 5.
— Karl, Zimmerm., Friedensstr. 17b.
— Kas., Lithogr., Moskauer Str. 227.
— Krist., Fuhrm., Wendensche Str. 19.
— Lisa, Wwe., Färberstr. 12, W. 23.
— Lud. Mart.', Schiffskapt., Bullensche Str. 13.
— M., Hsb., Schreyenbusch 3, 8.
— Marie, Hsbn., Mittelstr. 6, W. 1.
— Marie, Wwe., Suworowstr. 58W19.
— Mart., Bmt., Muckenholm., Str. 29
— Mart., Dw., Nikolaist. 25.
— Mart., Gärtner, Revaler St. 39.
— Mart., Hsb., Jnvalidenstr. 6W4.
— Math., Wäsch., Gerberstr. 2, W. 20

Karl Grünberg, Matthäistr. № 54, im eigenen Hause. Telephon № 2402
Die besten Gummireifen der Welt.

Nur importierte Weine in grösster Auswahl.

Karl Grünberg, Matthäistr. № 54, im eigenen Hause. Telephon № 2402. **Die besten Gummireifen der Welt.**

— Matth., Auss., Stintseestr. 7W3.
— Mik., Fuhrm., Newastr. 42W3.
— Mik., Fuhrm., Nikolaistr. 66.
— Mik., Hsb., Fuhrm., Hospitalstr. 6.
— Minna, Wäsch., Pokrowstr. 19.
— O. W., Fabrikbmt., Suworowst. 142.
— Olga, Hsb., Kischinewsche Str. 8.
— Paul, Schlosser, Sappeurstr. 1aW26.
— Paul., Wwe., Schützenstr. 5, W. 14.
— Pet., Brauer, Schreyenbusch 4, 23.
— Pet., Fuhrm., Ziegelstr. 5W29.
— Pet., Masch., Säulenstr. 108W10.
— Pet., Hsb., Windauer Str. 34.
— Pet., Schlosser, Revaler Str. 3.
— Pet., Schuhm., Gogolstr. 11, W. 9.
— Pet., Tschlr., kl. Ballastdamm 4.
— Reinh., Bmt., Rodenpoiser Str. 66W7
— Sam., Hg., Abaushöf. Str. 7.
— Thom., Hg., Laubstr. 14, W. 11.
— Wold., Zeichner, Suworowst. 142.
„Puritas", Assainisation, Brauerst. 4, ☎ 1452, Rumpenhöfsche St. 17, ☎ 4378.
Purkalit, Jak., Zimmerm., Torgel. Str.6
— Karl, Kellner, Alexanderstr. 58W7.
— Karl, Klavierstimmer, Alexanderstr.23
— Krist., Hdlrn., Alexanderstr. 58W7.
Purkaln, Pet., Expreß, Elisabethstr. 10.
Purke, Rob., Maler, Kalugasche Str. 16.
Purlatz, Joh. Mart.', Hg., kl. Petrikirchenstr. 2.
— P., Hdlr., Popowst. 3a, W. 47.
Purlau, Wik., Auss., Wilnasche Str. 11.
Purlaus, Karl, Drechsler, Gartenst. 21.
Purlitz, Pet., Bäckerei, Alexanderstr. 50.
— Pet., Bierniederl., Alexanderstr. 50.
Andreas Purmal, 2. G., Getränke, Inh.: Andr. Purmal, Helenenst. 14.
Purmal u. Birsneek, Speiseh., kl. Königsst. 3, W. 1.
Purmal, A., Hg., Kirchenstr. 15, W. 7.
— Anna, Hdlrn., Hospitalstr. 9, W. 29.
— Ans, Messerschm., Bullen. Str. 20.
— Charl., Milchhdl., kl. Sandstr. 10W1.
— Jan, Maurer, Matthäistr. 93W46.
— Jan, Schndr., Mühlenstr. 84W81.
— Jan, Tschlr., Taubenst. 28.
— Ilse, Wwe., Unionstr. 30.
— Jndr., Schlosser, Hospitalstr. 3.
— Joh., Expreß, Schulenstr. 25W11.
— Joh., Hsb., Ankerstr. 6a.
— Joh., Vorarb., Nikolaistr. 62, W. 7.
— Karl, Hdlr., kl. Schmiedestr. 16.
— Karl, Schlosser, Hospitalstr. 9W1.
— Pet., Kutscher, Bullen. St. 7a.
— Pet., Kutscher, 1. Weidendamm 17.
Purmalneek, Pet., Vorarb., Alexisstr. 2.
Purmann, K., Untermstr., Mosk. Str. 15
Purmelau, Jndr., Koch, Karolinenstr. 8.
Purne, Emilie, Schndrn., Moritzst. 2.
— Lisa, Hausverw., Moritzst. 2.
Purnin, A., Kol.-Hdlg., Matthäist. 58.
Purnis, Andr., Heuhdl., Augustenstr. 2.
— Andr., Schlosser, Säulenstr. 52W32.
Purow, Arn., Mech., Suworowstr. 93W9.
Purpeter, Andr., Buch-, Schreibmat.- u. Musikinstr.-Hdl., Zaunstr. 1.
Purpisch, Ludw., Revierauss., Säulenstr. 76, W. 7.
Purr, Jtz., Hdlr., Moskauer Str. 58.
Purrau, Pet., Schuldiener, Romanowstr. 141, W. 4.
— Rob., Schuhm., Romanowstr. 141.
Purren, Karl, Maurer, Suworowstr. 89.
Purrit, Karl, Kol.-Hdl., Artilleriestr. 10.
— Jan, Maler, Revaler Str. 56, W. 22.
— Karl, Bierhdl., Artilleriestr. 10.
— Marie, Hsb., Artilleriestr. 10, Q. 1.

— P., Hsb., Petersb. Ch. 105, W. 1.
Purs, Mart., Schmied, Pionirstr. 9W25.
Pursack, Rob., Klempner, Kathol. Str.58
Pursal, Jan, Zimmerm., Revaler Str.87
Purschelis, Jw., Heizer, Kuckuckstr. 22.
— Joh., Chauffeur, Säulenstr. 119.
Purschulis, J., Schuhm., Dünamündesche Str. 40.
Purseed, Ed., Müller, Bersohn. Str. 6.
Purvit, Wilh., Dir. d. Städt. Kunstschule, Alexanderst. 28, W. 8.
Purwain, J., Maurer, Laubstr. 3b.
— Jur, Dw., Sommerst. 13.
Purwelis, Franz, Hg., Gertrudst. 121.
Purwen, Adam, Schmied, Petersb. Ch.79
Purwenas, Jur., Auss., Bachstr. 4.
Purwet, Jul., Hsb., Elektrotechn., Matthäistr. 101.
Purwin, Adolf Joh.', Hg., Mühlgrabener Str. 9.
— Aug., Hsb., Fruchtstr. 1, W. 13.
— Aug., Zimmerm., Gertrudstr. 109W52.
— Charl., Hsbn., Bärenstr. 10.
— Geddert, Wächter, Oskarstr. 1W3.
— Hans, Drechsler, Schuhmacherstr. 2.
— Herm., Hsb., Ehstenstr. 5.
— J., Schndr., Marienstr. 76W1.
— Jak., Maurer, Suworowstr. 81, W. 10.
— Jan, Schndr., Gertrudstr. 109W32.
— Jan, Tschlr., Goldinger Str. 5.
— Joh., Schlosser, Alexanderstr. 115.
— Joh., Schlosser, Dünamünd. Str. 66.
— Karl, Hsb., Fruchtstr. 1.
— Karl, Maurer, Oskarstr. 1, W. 8.
— Lisa, Wwe., Hamannstr. 5, W. 6.
— Ludw. Herm.', Bankbmt., Ehstenstr. 5
— Mart., Fuhrm., Marienstr. 113W28.
— Pet., Maschinenb., Bärenstr. 10W2.
Purwischke, Jeannot Mart.', Buchhltr., Säulenst. 108, W. 7.
Purwit. Sieh auch Purvit.
— Grete, Hsbn., Schreyenbusch 4, 2.
— Karl, Stallmstr., Matthäist.67, W.47
— Kath., Säulenstr. 74W9.
— Wilh., Kol.-Hdl., Schreyenb. 1, 8.
— Wilh., Vorarb., Schreyenbusch 4, 2.
Purws, Girt, Tschlr., Aigasen. Weg 20.
— Jak., Maurer, Aigasenscher Weg 20.
Pusauds, Andr., Bierhdl., 1. Weidend. 4.
— Andr., Hdlr., Schützenstr. 3W3.

LOUIS PUSCH

Louis Pusch, 2. G., Galanterie- u. Tapisseriewaaren, Inh.: Louis Pusch, und Rich. Ahrends, Sünderst. 10, ☎ 4824.
Pusch, Louis, Mitinh. d. Firma Louis Pusch, Sünderstr. 10W4.
Puscha, Jan, Bäcker, Annenhöf. Str. 1.
Puschakow, Jes., Schlosser, Dünaburger Str. 57.
Puschinski, Joss., Schuhm., Alexanderstr. 174.
Puschkalejew, Ter. Alex.', Jng., Marienstr. 43W8.
Puschkarew, Jw., Portier, Matthäistr.100
Puschkarski, Ben., Schutzm., Wasserstr. 10.
— E., Frl., Bmtn., Romanowstr. 79.
— Jw. Georg', Oberst, MoskauerStr.127
— **Konstanze, Obersten-Frau, Romanowstr. 79, W. 7.**
— L. J., Frl., Ger.-Bmtn., Romanowstr. 79W7.
Puschkewitz, W., Hsb., Polotzker St. 11

Puschkewitz, Jan, Strb.-Schaffn., Artilleriestr. 73.
Puschkin, Aug., Sattler, Unionstr. 69.
Puschnekow, Step., Tschlr., Witebskerstr.
Puschow, Pel., Wwe., Jaroslaw. Str.10
Puschwaskas, Konst., Tschlr., kl. Altonaer Str. 16W12.
Pusdeniris, Alex., Schndrn., Binenstr. 16
Pusenkewitz, Kleof., Bmt., Revalerstr. 56.
Pusin, Jw. Wass.', Bahnagent, Marienstr. 106, W. 15.
Pusinas, Mich., Apoth., Talsen. Str. 2b
Pusinkewitsch, K., Bahnbmt., Palissadenstr. 25W43.
— Pet., Bäckerei, Marienstr. 52.
v. Pusirewski, Sofie, Wwe., Elisabethstr.9
Pusirewski, Jul., Sortirer, Duntenhöfsche Str. 54.
Pusirowski, Aug., Dw., Peitaustr. 9.
Puß, Ed., Hg., Romanowstr. 92, W. 6
Pusse, Joh., Untermstr., kl. Lagerst. 17.
Pussel, Adalb., Holzwr., Schulenst. 36
— Alex., Wwe., Schulenst. 36, W. 1.
— Arvid Ferd.', Bürobmt., kl. Münzstr. 18.
— Ferd., Bevollm. u. Geschäftsf. d. Buchdruckerei Ernst Plates, kl. Münzstr. 18
— Marie, Frl., Schulenstr. 14, W. 16
— Osk., Inh. d. Firma E. Bahrt, Mühlenstr. 121, ☎ 222.
— Otto, Zollbes., Zitadelle 3a, W. 5.
Pussep, Alex. Mich.', Zollbmt., Thronfolgerboul. 6, W. 9.
Pussinkow, Lydia, Lehrn., Friedensstr.17
Pustas, Jur., Schlosser, Unionstr. 5W9.
Pustowoitow, Alexei Pant.', Pristaw, Dünaburger Str. 8.
Puswaschkin, Pet. M., Kassir., Mosk. St. 257.
v. Pusyrewski, Wlad. Jw.', Dr., St. Milit.-Arzt a. D., Schulenst. 12a.
Puszeppur, Andr., Kol.-Hdlg., Lagerstr. 6
Puta, Jw., Privat., Schiffsstr. 28, W. 11
Putekle, Th., Telegr.-Auss., Wolgundsche Str. 1W1.
Putel, Joh., Hsb., Thüringensche Str. 41
— Anna, Lehrerin, Zabeln. Str. 1c.
— Jan, Hsb., Zabelnsche Str. 1c, W. 1
— Jan, Schlosser, kl. Lagerst. 3, W. 3
— Pet., Maler, Kemmern. Str. 4W5.
A. N. Putilow, 2. G., Wäsche-Handlung, Inh.: Praskowja Michailowna Putilow, Prok.: W. A. Putilow, Kalkst. 30, ☎ 4903.
Putilow, A. A., Bankbmt., Karlsstr. 21
— Prask., Inh. d. Firma A. N. Putilow, Karlsst. 21
— Wass. Alex.', Prok. d. Firma A. N. Putilow, Karlsst. 21W5.
Putirski, P., Schaffn., Romanowstr. 125
Putnaehrglis, Joh., Hsb., Konsulstr. 8
Putnaergle, Ans, Zimm., Färberstr. 25
— P., Dw., Mühlenstr. 3, W. 43.
Putne, Mart. Gedd.', Bahnbmt., Peterholm. St. 5, W. 30.
Lawise Pauline Putnin, 2. G., Modewarenhdlg., Schaalst. 2.
Putnin, A., Bankbote, Kalkstr. 7.
— Alw., Wwe., Rumpenhöf. Str. 17W13
— Andr., Hsb., Petersb. Ch. 97W3.
— Andr., Portier, Alexanderst. 31.
— Andr., Zuschndr., Schreyenbusch 2, 4
— Anna, Schndrn., Gertrudstr. 121W14
— Anna, Wäsch., Charlottenstr. 44.
— Arth., Kapt., Holmstr. 4.
— Arv., Hsb., Eisenbahnstr. 15.
— Aug., Monör, Marienst. 115.
— Dav., Destillat., Matthäist. 51.

Ch. Jürgensohn, Weingrosshandlung, Wallstr. Nr. 20. Telephon Nr. 106.

— E., Dr. med., Spr. 9—11 u. 5—6, Suworowstr. 25, W. 3, ☎ 4375, Privatklinik, Spr. 12½—1½, Dorpater St. 55a, ☎ 4345.
— E., Hebamme, Marienstr. 27W5.
— Ed., Ankern., Friedrichsh. Ufer 6.
— Emil, Hg., Artilleriestr. 10W2.
— Emilie, Wwe., Ritterst. 44, W. 71.
— Fritz, Hdlr., Artilleriestr. 41, W. 12.
— Gust., Gärtner, Pokrowstr. 11.
— Hedw., Hsb., Laboratoriumstr. 20.
— Herm., Schmied, Rabenstr. 3W6.
— Jak., Maler, Matthäist. 52.
— Jak., Vorarb., Pokrowstr. 11W34.
— Jan, Dw., Petersb. Ch. 113.
— Jan, Dw., Romanowstr. 37W7.
— Jan, Schmied, Petersb. Ch. 107W16.
— Jan, Tschlr., Helenenstr. 20W5.
— Jan Otto', Fabrikbmt., 2. Weidendamm 38.
— Joh., Amtsbote, Nikolaistr., Sozietäts-Gebäude.
— Joh., Gärtner, Pokrowstr. 3.
— Joh., Schndr., Gertrudstr. 42, W. 24.
— Jula, Wwe., Pernauer Str. 22W4.
— K., Bürstenhdl., Marienstr. 27.
— Karl, Ankern., Hasenholm. Ufer 21.
— Karl, Bahnbmt., Mühlenstr. 102.
— Karl, Fuhrm., Sprenkstr. 30W20.
— Karl, Heizer, Pernauer Str. 27.
— Karl, Hsb. Mitauer Ch. 38a.
— Kath., Hsbn., Schulzenhöf. Str. 26.
— Magn., Hg., Alexanderstr. 31W1.
— Pet., Brauer, Adselsche Str. 5, W. 14.
— Pet. Dw., Peterholm. Str. 3, W. 7.
— Pet., Maler, Säulenstr. 95, W. 16.
— Pet., Schaffner, Kalugasche Str. 19.
— Pet., Zimmerm., Pernauer Str. 20.
— Rud., Gärtner, Wendensche Str. 17.
Putnis, Jan, Dw., Elisabethstr. 14W12.
— Jur, Schndr., Schulenst. 7, W. 9.
— **Simon, Diener, Sünderstr. 6, W. 6.**
Putra, Krisch, Tschlr., Säulenstr. 95W8.
Putrik, Alide, Schndrn., Jungfernstr. 10.
Putrin, Anna, Wwe., Jakobsstr. 28W25.
— Dav., Dw., Schloßplatz 2, W. 10.
— Ernst, Hdlr., Rumpenhöf. Str. 25W29
— Fritz, Dw., Suworowstr. 47W13.
— Fritz, Stauer, Säulenst. 34.
— Jak., Schlosser, Marienmühlenstr. 6.
— Jak., Schlosser, Reval. St. 54, W.16.
— Joh., Hsbn., Grodno. Str. 3.
— Lisa, Schndrn., Gypsstr. 3.
— Lisa, Wwe., Moorstr. 11.
— Pet., Zimmerm., Revaler Str. 28W78.
— Sim., Schiffszimm., Gypsstr. 3.
Putrunas, Jes., Schuhm., Bienenstr. 14a.
Putrus, Wik., Bäckerei, Kalnez. Str.18.
Putschak, P., Kesselschm., Golding. Str.5
Putschanow, Grig., Hdlr., Tula. Str.18.
Putscheto, Kas., Monop.-Bmt., Sternstr. 30.
Putschinski, Joh. Andr.', Kanzleibmt., Romanowstr. 36W34.
Putschka, Wlad., Zimmerm., Rujensche Str. 8W28.
Putschke, Jos., Fuhrm., Laboratoriumsstr. 26.
Putschkowski, W., Malermstr., Artilleriestr. 17.
Putschkuris, Jos., Schlosser, Revaler Str. 63W12.
— Klem., Dw., Matthäistr. 139W2.
Putschokas, Sofie, Frau, Gertrudstr. 123.
Putten-Janson, Joh. Joh.', Tischlerei, Mühlenstr. 67W3.
Puttrig, Theoph. Heinr.', Buchhltr., Alexanderstr. 83W6.

Putulaier, Schmul, Eisenhdlr., Jakobstädt. Str. 25.
Putz, O., Mech., Basteiboul. 11W18.
Putzit, Otto Jak.', Arb., Rabenst. 1.
— Anna, Wwe,. Gertrudstr. 115W14.
— Otto, Mech., Revaler Str. 89W11.
Putzkewitsch, Dav., Schlosser, Schlocksche Str. 41.
Puzillo, Wass., Auss., Felliner Str. 11W6
Puzilowsky, Helene, Verkäuf., Matthäistr. 85, W. 9.
— Kath., Lieutn.-Wwe., Matthäistr. 85.
Theodor Pychlau, 1. G., Holzexport, Dampfsägemühle u. Hobelwerk, Inh.: Wilh. Oskar v. Sengbusch, Alex. v. Sengbusch u. Aurel Grade, kl. Sünderstr. 1, ☎ 66, Sägemühle: Oskarstr. 7, ☎ 75.
Pychlau, Amalie, Dr.-Wwe., Hirtenst.2.
— Karol., Wwe., Strasdenhof, ☎ 4596.
— Lilly, Ww., Romanowstr. 1W7.
— Th. Eberh., Dir. der Firmen: A.-G. Balt. Cellulosefabr. in Schlock und Russ. Gesellsch. zur Fabrikation von Stahlfedern, Georgenstr.2aW9, ☎ 3225
Pyljai, Paw. Pet.', HR, Chef d. Rig. Zentr.-Tel.-Kontors, Theaterboul. 15. ☎ 9147.
— Wass. Pet.', Bahnbmt., Theaterboul. 15.
Qu.... Sieh auch Kw....
Quade, E., Verkäuferin, Kalkstr. 12.
— E., Wwe., kl., Schmiedestr. 19W6.
Quartieramt, Königsstr. 5, II, ☎ 2074. Sieh Register Seite 2.
„Quelle“, Gesellschaft, Alexanderst. 174, ☎ 1938.
Querfeldt v. d. Seedeck, Adelg. Lombardbmtn., Matthäistr. 22, W. 20.
— Elis., Lombardbmtn., Marienstr. 38.
— Joh., Frl., Lehrerin, Matthäist. 22.
— Wilh., Frl., Konvent z. heil. Geist 3.
Quitzrau, Rob., Frisirsalon, Marienstr. 48 u. Suworowstr. 62.
Raabe. Sieh auch Rabe.
— Karl, Verw., Schlocksche Str. 82.
— Wilh., Untermstr., Popowstr. 7, W. 3.
Raag, Ad., Telegr.-Bmt., Newastr.25W15
— Joh., Vorarb., Wenden. Str. 23W22.
— Joh. Ed.', Hg., Elisabethstr. 24W9.

Baltische Fabrik für
Waagen, Gewichte und
Maße von
P. Raasche
Stadt-Mechaniker.
Fabrik:
Dorpaterstr. 72, Tel. 1593.
Niederlage:
Elisabethstr. 69, Tel. 524.

Baltische Fabrik für Waagen, Gewichte und Maasse P. Raasche, 2. G., Inh.: Paul Raasche, Dorpater Str. 72, ☎ 1593, Niederl.: Elisabethstr. 73, ☎ 524.
Raasche, Gerh. Paul', Techn., Elisabethstr. 73.
— Jul. Ludw.', Materialverw., Bäckereistr. 7.
— Ludw. Ludw.', Ing., Dir. d. A.-G. vorm. Felser & Co., Romanowstr. 36, W. 4, ☎ 738.
— **Paul Ludw.', Stadt-Mechaniker, Inh.** der Firma P. Raasche, Elisabethstr. 75W5.
Rabaso, Jul., Wwe., Suworowstr. 66.
Rabba, Alex., Kol.-Hdlg., Artilleriest.59
— Karol., Wwe., Rittersт. 54, W. 24.
Rabe. Sieh auch Raabe.
— Georg, Missionar, Romanowst. 32.
— Jur, Schlosser, Pernauer St. 28.
— Rob., Maurer, Säulenstr. 111W12.
— Ther., Schndrn., Ritterstr. 10, W. 2.
— Trine, Hdlrn., Ebelshof. Str. 9.
Rabenalt, Jul., Stellm., Artilleriestr. 70.
— G., Wwe., Matthäistr. 18, W. 21.
Rabensee, A., Wwe., Färberst. 11, W.16.
— Alice, Hgn., Altstadt 3W11.
— Jan, Schlosser, Revaler Str. 70.
Rabin, Karol., Schndrn., Dorotheenst.33
— Alex., Feldscher, Mühlenstr. 53bW16.
Behr Rabinowitsch, 2. G., Holz, Inh.: Berka Rabinowitsch, Prok.: Mowscha Rabinowitsch, Kirchenstr. 4a, ☎ 1964.
Ch. Rabinowitsch, 2. G., Mehl, Inh.: Chaim Rabinowitsch, Marienstr. 73, ☎ 4515.
J. S. Rabinowitsch, 2. G., Kacheln, Inh.: Jewna Rabinowitsch, Jakobsstr. 24, ☎ 1899.
Nochim Rabinowitsch, 1. G., Holz, Inh.: Nochim Jankelow. Rabinowitsch und Abram u. Nossen Rabinowitsch, Sandstr. 8, ☎ 1068, Sägemühle: Mühlgrabener Str. 3.
T. Rabinowitsch & Söhne, 2. G., Schuhwaren, Inh.: Tobias Rabinowitsch und dessen Söhne Isaak und Ephraim, Herrenstr. 24.
Rabinowitsch, Abr., Mitinh. der Firma Nochim Rabinowitsch, Todlebenb. 10, ☎ 3287.
— Abr., Schndr., Gerberst. 6, W. 16.
— B., Wwe., Kurmanowstr. 20aW14.
— **Berka, Inh. der Firma Behr Rabinowitsch**, Kirchenstr. 4aW2, ☎ 1964.
— Ch., Kol.-Hdl., Marienstr. 72.
— **Chaim, Koll.-Prok. der Firma Gebr. Lewstein Packhausstr. 1, W. 2.**
— Chaim, Mehlhdl., Apothekerstr. 31.
— D., Hg., Gogolstr. 1.
— E., Arsenalstr. 7, W. 4.
— Elka, Bevollm. d. A.-G. Tabakfabriken S. Krym in Feodosia, Newastr. 26W75.
— Ephr., Mitinh. d. Firma T. Rabinowitsch u. Söhne, Herrenstr. 24W5.
— Faiwe, Schuhm., Nordstr. 8.
— Grig., Holzhdlr., Industriestr. 3W3.
— Hirsch Sch.', Hsb., Gertrudst. 19, W. 4, ☎ 5094.
— Jak., Schndr., Sprenkstr. 59.
— Jak. T., Kfm., Dorpater Str. 20W16
— Jankel, Hsb., 1. Weidendamm 11W1. ☎ 2663.
— Mendel, Lehrer, Sprenkst. 43, W.22.
— Mos., Strickanst., Alexanderstr. 68.
— Mowscha, Hdlr., Reeperst. 5, W. 1.
— Mowscha, Holzhdlr., Alexanderstr.151
— Mowscha, Prok. der Firma Behr Rabinowitsch, Kirchenstr. 3, W. 1.
— N., Hg., Herrenstr. 24W6.
— Nosson, Mitinh. d. Firma Nochim Rabinowitsch, Felliner Str. 2, ☎ 3272.
— Oswei, Mitinh. der Firma B. Tultschinski & O. Rabinowitsch, Todlebenboul. 10, W. 3.

Karl Grünberg, Die besten Gummireifen der Welt.
Matthäistr. № 54, im eigenen Hause.
Telephon № 2402

Eigene Filialen: Mühlenstr., Ecke der Suworowstr., Tel. 325. Hagensberg, Waldstr. 4a, Tel. 3950.
Weberstrasse, Ecke der Altstadt, Tel. 1569. Mitauer Chaussee 12, Tel. 3055.

Karl Grünberg, Matthäistr. № 54, im eigenen Hause. Telephon № 2402. Die besten Gummireifen der Welt.

— Rubin, Kleiderhdlg., Sprenkst. 59.
— S., Buchh., Elisabethstr. 22, W. 19.
— S., Dentist Spr. 10—1 und 4—6. Kramerst. 2, W. 3.
— Selm., Priv., 1. Weidend. 11, W. 4.
— Tobias, Mitinh. d. Firma T. Rabinowitsch u. Söhne, Altstadt 17W2a.
— Wulf, Apoth.-Geh., Ritterstr. 3.
Rabinowitz, Abr., Holzhdlr., Revaler St. 28, W. 23.
— Anna, Hebamme, Mühlenst. 70, W. 1.
— Efraim Gutm.', Kontorbmt., Riesingstr. 17.
— Emma, Frau, Malerst. 7, W. 16.
— Jud., Galanteriew.-Hdl., Alexanderstr. 104.
— L. L., Bankbmt., Reeperstr. 5.
— Mord., Schlächter, Moskauer Str. 52.
— Mottel, Bahnbmt., Gogolstr. 4.
— Sam., Kurzw.-Hdlg., Alexanderst. 113
— Sam. Rub.', Schndr., Alexanderst. 113
— Schaje, Holzhdlr., Gogolstr. 4, W. 12
— Sim., Bankbmt., Mühlenstr. 118aW3
— Tob., Kfm., Herrenstr. 24.
— Zod., Privat., Alexanderstr. 112.
Rabuchin, A., Getreidehdlr., Romanowstr. 125.
— S., Hdlr., Romanowst. 125, W. 15.
Rabuschka, Jw., Schaffn., Kathol. Str. 54
Rache, Alex., Lehrer, Lagerstr. 18, W. 10.
Racheschtschik, Abr., Schndr., Marienstr. 82, W. 2.
Rachmanin, Serg. Plat.', HR, Glied d. Gouv.-Beh. für Bauernangel., Theaterboul. 13.
Rachmantschik, Toni, Hebamme, Suworowstr. 112W3.
Rachmilewitsch, L., Holzhdlr., Marienstr. 9, ⊶ 983.
Rachnel, Sander, Gerber, Dachsstr. 1.
Rachulzow, Wass., Oberschaffn., Bienenstr. 5, W. 1.
v. Raczynski, A., Kassir., Küterstr. 14.
v. Raczynski-Schepeler, Tagm., Klavierlehr., Küterstr. 14, W. 7.
Radasewski, Hella, Klavierlehr., Konv. z. heil. Geist 1W7.
— Anna, Bmt.-Wwe., Thronfolgerb. 27.
— Hildegard, Arzt-Wwe., Theaterboul. 8
Radatus, G., Goldschm., Säulenstr. 74.
— Th. Gust.', Bmt., Säulenstr. 76W42.
Radau, Alb., Buchhltr., Goldingerstr. 27b, ⊶ 4726.
— Bernh., Kfm., Nikolaistr. 23, W. 26, ⊶ 112.
— Hugo Hugo', Uhrm., Schützenst. 7.
— Lisa, engl. Sprachlehr., Schulenstr. 25.
— Ludw., Bmt., Doblen. Str. 6.
— Nadine, geb. Löffler, Hgn., Schmiedestr. 38, W. 7.
Radausk, Reinh., Hsb., Moorstr. 62.
Radauski, Jan, Zimmerm., Brückenstr. 3.
Radbruch, Alice, Kfm.-Wwe., Elisabethstr. 11, W. 4.
— Ilona Herm.', Korresp., Elisabethstr. 11aW4.
Radde, Aug. Fleischer, Holzstr. 5.
Radding, J., Bäckermstr., Kalnezeemsche Str. 86a.
— Joh., Bäckermstr., Lagerst. 7, ⊶ 4812
— Jan, Bäckerei, Dünamünd. St. 32.

Russ.-Balt. Mineraloelwerke H. v. Radecki, 2. G., Inh.: Herm. von Radecki, Kronenstr. 12/15, ⊶ 390.
v. Radecki. Sieh auch v. Radetzky.
— Alma, Frl., Antonienstr. 6, W. 6.
— Ernst, Dr. med., Frauenkrankh., Spr.: 9—11 u. 4—5, Thronfolgerboulev. 6, ⊶ 2960, Unbemitt. Mont. u. Donnerst. v. 9—1½ Kl. Jungfernstr. 2.
— Herm., Inh. d. Firma Russ.-Balt. Mineralölwerke H. v. Radecki, Elisabethstr. 31W6, ⊶ 5203.
— Jenny, Felliner Str. 1, W. 4.
— Johannes, Ing., Alexanderstr. 40W36.
— Max, KR, Kand. jur., ehem. Kreischefsgeh., Alexanderboul. 1W7.
— Melanie, Wwe., Pens., Antonienstr. 6, ⊶ 2568.
— Olga, Pianistin, Andreasstr. 1.
— Ottok., ehem. Zollbmt., Nikolaistr. 52.
v. Radetzky. Sieh auch v. Radecki.
— Alwine, dipl. Masseuse, Nikolaistr. 6.
— Bertha, dipl. Masseuse, Nikolaistr. 6.
— Olga, HR-Wwe., Nikolaistr. 23W17.
Radetzky, Wilh., Aelterm. d. Gürtleramts, kl. Schloßstr. 19, W. 1.
— Joh. Art., Hg., Alexanderstr. 28W6.
Radfahrer-Vereine. Sieh Register Seite 2.
Radik, Joh., Schmied, Todlebenboul. 7.
— Andr. Jur.', Bahnbmt., Annenhöfsche Str. 62a.
Peter T. Radionow, 2. G., Schlosserei, Mechan. Werkst., Inh.: Peter Tichanow Radionow, Grodnosche Str. 12.
Radionow. Sieh auch Rodionow.
Radionow, Alex., Hsbn., Dünab. Str. 21.
— Alexei, stud. ing., Kaisergartenstr. 4.
— Agrip. Wlad.', Bmtn., Segelstr. 11.
— Jak., Maler, Jaroslawsche Str. 25.
— Jefr., Hdlrn., Hermannstr. 13.
— Jer. Aug.', Bmt., Suworowstr. 7W7.
— Julj., Hsb., Rjasansche Str. 6.
— Jw., Dw., Romanowstr. 153W4.
— Jw., Glasgravör, Kathol. Str. 33W28
— Jw., Maler, Jarosl. Str. 25, W. 2.
— Mich., Tschlr., Dünaburger St. 53.
— Pet. T., Inh. d. Firma Pet. T. Radionow, Grodnosche Str. 12.
— Prask., Wwe., Dünaburg. Str. 33W9.
— Serg. Alex.', KA, Zollbmt., Glockenstr. 9W4.
— Tim., Diener, Schloßplatz 2, Q. 8.
— Wass., Hdlr., Turgenjewstr. 11, W. 9.
— Wlad. Hdlr., Dünaburger Str. 50.
— Wik., Postbmt., kl. Palissadenstr. 10.
Radischenok, Jw., Masch., kl. Palissadenstr. 8, W. 96.
Radischewsky, Marie, Fr., Ritterstr. 7.
Radischonow, Franz, Zollaufs., Wolmarsche Str. 5, W. 8.
Radjulis, Oss., Schmied, Marienstr. 39.
Radlischko, Marta, Frau, Goldinger Str. 41.
Radloff, Gertr., Wwe., Finkenstr. 3.
— Joh., Zimmerm., Bienenstr. 13W2.
— Otto, Schiffsstr. 26.
Rado, Jul., Feldscher, Marienstr. 63W8.
Radokki, Rosa, Hausverw., Wolgundsche Str. 34.
Radowinski, Krist., Hdlr., Trinitatisst. 10
Radowitz, Wold., Chauffeur, Schreyenbusch 1.
Radowsky, Ed., Monteur, Parkstr. 6.
— Jan, Tschlr., Helenenstr. 21, W. 22.
— Jw., Hdlr., Artilleriest. 55, W. 28.
Radsche, Jan, Korkenschn., Alexanderstr. 53
Radschel, Adam, Kutscher, Elisabethstr. 29.
Radse, Mart., Tschlr., Marienstr. 78W22
Radsep, Jan, Tschlr., Färberstr. 23.
Radsewitsch, Andr., Koch, Marienstr. 113.
— Ant., Dw., Elisabethstr. 1W9.
— Hedw., Frau, 1 Weidendamm 2.
— Makar, Schlosser, Ritterstr. 115W32.
— Pet., Schndr., Gerberstr. 7W6.
Radsijewski, Wlad. Jw.', TR, Sekret. d. Zollamts, Nikolaistr., Zollgeb. W. 12.

A. M. Radsin
Thee-, Frucht-, Kolonial- u. Weinhandlung,
Elisabethstr. Nr. 10,
Ecke der Antoniestr.
Telefon Nr. 1785.

A. M. Radsin, 2. G., Kolonialw., Inh. Aug. Radsin, Elisabethstr. 10, ⊶ 178
Radsin, Aug., Inh. d. Firma A. M. Radsin, Antonienst. 15, W, 32.
— A., Schndr., Brückenstr. 5W2.
— Anna, Wwe., Theringer Str. 37.
— Ans, Schndr., Pokrowst. 5, W. 2.
— Dav., Schmied, Friedensst. 17b.
— Fritz, Kutscher, Champetr. Str. 36.
— Heinr., Lehrer, Altonaer Str. 38.
— Karl, Exped., Moskauer Str. 243.
— Karl, Stellm., Grenzst. 2a.
— Krisch, Masch., Artilleriestr. 40, W. 6
— Mart., Hsb., Säulenstr. 66.
— Olga, Strickerei, Schreyenbusch 8,
— P., Ger.-Bmt., Newastr. 21.
— Pet., Kellner, Gertrudst. 95, W. 6.
— Pet., Schndr., Bauskescher Weg 9.
— Sam., Hsb., Thering. Str. 37.
P. Radsing, 2. G., Bauuntern., Inh. Peter Radsing, Amts-Maurermstr., Adlerstr. 2a, ⊶ 567.
Radsing, Heinr., Hsb., Schlosser, Rahdensche St. 7, W 1.
— Karl, Telegr.-Bmt., Thronfolgerboulevard 31W3.
— Mart., Fuhrm., Artilleriestr. 57, W. 4
— Mart., Hsb., Schreyenb. 8, 6.
— Nik., Maler, Alexanderstr. 174, W. 6
— Peter Johann', Inh. d. Firma P. Radsing, Amts-Maurermstr., Aeltester der St. Johannisgilde, Dir. des Spar- u. Vorschußver., Adlerst. 2a.
— Pet., Maurer, Romanowstr. 82, W. 7
— Pet. Mart.', Maurerpol., Helenenst.
Radsischewsky, N. A., Bahnbmt., Romanowstr. 73, Q. 6.
Radsiwan, Alex., Böttchermstr., Friedensstr. 8W16.
Radswillo, Ant., Schlosser, Laboratoriumsstr. 8.
Radszuweit, Wilhelmine, Frl., Alexanderst. 28, W 25.
Radunikus, St., Tschlr., Annenhöf. Str.
Radurla, Jgn., Fuhrm., Kostroma. W.
Radusch, Mich., Böttcher, Weißenhof. Str.
— J., Hsb., Lubahnsche St. 28.
Mowscha Raduschinski, 2. G., Eisenwaren-Hdl., Gogolstr. 5, ⊶ 2604.
Raduschinsky, Mowscha, Inh. d. Firma Mowscha Raduschinski, Sprenkstr. 2W5
Radwilas, Oss., Fuhrm.-W., Petersburger Ch. 4.
Radwill, Jak. Konfektfabrik, Alexanderstr. 88W30, ⊶ 3303.
— Jos., Konditor-Amtsmstr., Hsb., Alexanderstr. 88W6, ⊶ 2829.
— Pet., Former, Alexanderst. 125, W 41
— Pet., Privat., Alexanderst. 88, W. 25
Radwinski, Oss., Maurer, Polotzkerstr. 15
Radzijewski, Stan. Stan.', Exped., Dünaburger Str. 6W31.

Wein- u. Austern-Stuben
Basteiboulevard Nr. 2, Telephon Nr. 80.
Otto Schwarz.
Wein-, Delikatessen- u. Cigarren-Lager
Basteiboulevard, Ecke der Kalkstrasse.

Radzwilla, Ign., Fuhrm., Kostromasche Str. 7.
Raebel, H., Schuhm., Kaisergartenstr. 6a.
Raeber, Anna, Wwe., Todlebenb. 11.
Raedel, Elis. geb. Gennert, Schulenstr. 12.
Raeder, Harald, Provisor, techn. Leiter d. Färberei A. Danziger, Alexanderstr. 103.
— Jul., KR, Dr. med., Spr. 8—11 und 3—5, Moskauer Str. 52, W. 8. Armenpraxis bis 9½ u. 5—6, Moskauer Str. 128.
— Theod. Karl', ehem. Insp., Artilleriestr. 4, W 6.
Rämpeter, Jan, Hsb., Mosk. St. 196.
Räuber, Wilh., Chorist.-Wwe., Dorpater St. 37, W 6.
Rafael, Aug., Musiker, Timotheusstr. 1.
— H., Mech., Artilleriestr. 26, W. 18.
Rafaelsohn, Leibe, Kfm., Romanowstr. 73
Rafalowitsch, Orscha, Agent, Schmiedest. 68
Rafalowitz, Abr., Holzhdl., Mosk. Str. 66a
v. Rafalsky, E., Generalin, Gertrudstr. 43
Rafeld, Ernst, Masch., Maurerst. 14 W 14.
Rassalowitz, J. A., Jurist, Königsstr. 41. ☎ 4348.
— Abr., Hdlr., Parkstr. 6, W. 28.
— W. S., Holzhdlr., Elisabethstr. 20a.
Raffe, Jak., Hsverw., Ziegelstr. 4W3.
Raffeld, Eug., Schiffskapt.-Frau, Schlock. Str. 6, W. 2.
Raftschenok, Foma, Bahnbmt., Palissadenstr. 25W36a.
Ragatzkin, A., Hdlr., Jungfernstr. 15.
— A., Tapez., Jungefrnst. 19, W 1. ☎ 5583.
Raggain, Andr., Steuerm., Augustenstr. 7.
— Gust., Kol.-Hdl., Marienstr. 84.
— J., Buchhdl., Gertrudstr. 46.
Ragge, Andr., Tschlr., Rujensche Str. 5.
— Ans, Markthdlr., Suworowstr. 106.
— Fritz, Schndr., Lermontowstr. 6.
— Jan, Hsb., Tuckumerst. 8, ☎ 4924.
— Jan, Schlosser, Petersb. Ch. 26W6.
— Jur., Schndr., Marienstr. 32, Q. 2.
— Leib, Schndr., Kuckucksstr. 12.
K. **Raggis**, 2. G., Nähmaschinen, Inh.: Karl Raggis, Suworowstr. 10.
Raggis, Jur., Maurer, Laboratoriumsstr. 20W8.
— Karl, Kesselchm., Suworowstr. 122W14.
— Minna, Weißnäht., Rancksdamm 3.
— Wold., Tschlr., Matthäistr. 93W20.
Ragi, Rich., Tschlr., Dorotheenstr. 21.
Ragjanas, Kas., Agent, Romanowstr. 54
Ragini, Pet., Töpfer, Säulenstr. 112.
Ragolsky, Eisik, Hdlr., Mosk. Str. 38.
Ragonski, Jos., Schutzm., Windstr. 16.
Ragotzky, N. F., Polizeibmt., Alexanderstr. 123, W. 2.
Ragowski, Fil., Dw., Palissadenstr. 33W4
— Th., Vorarb., Moritzstr. 5.
— Wik., Kellner, Newastr. 19.
Rags, Ernst, Portier, Petersb. Ch. 66.
Ragukow, Marie, Priesterswwe., Friedensstr. 17a, W. 18.
Ragul, Ant., Dw., Schlocksche Str. 5W10
— Jan, Maler, Marienstr. 107W8.
Ragulsky, Schmul, Hdlr., Eliasstr. 26.
Rahbant, Joh. Ed.', Hg., Annenhofsche Str. 13b.
— Mar., Hsbn., Annenhofsche Str. 13b.
Rahden, Hedw., Baronesse, Andreasstr. 3.
— Hugo, Baron, Kalnezeem. St. 27, W 4.
v. Rahden, Dor., Frl., Mühlenstr. 12W5.
Rahdos, Ant., Sortirer, 2. Weidend. 1.
Raht, Olga, Wwe., Schndrn., Marienst. 81
Rahl, Artur, Schiffbau-Diplom-Ing., Kapselstr. 3.

Rahlenbeck, Karl Herm.', Ing., Mitinh. der Firma Herminghaus u. Voormann, Schlocksche Str. 25, ☎ 3035.
Rahmann, J., Diener, Basteiboul. 7.
Rahte, Marz, Maurer, Rabenstr. 11.
Rahtneek, Marie, Frau, Konradstr. 14.
Rahwe, Joh., Gärtner, Milchstr. 9, W. 20.
Rahz, Jan, Tschlr., Talsensche St. 7.
Rahzen, Anna, Aufw., Blumenstr. 3.
— Aug., Hdlr., Kalnezeem. Str. 84.
— Aug., Hg., Schreyenbusch 8, 1.
— Christ., Wwe., Färberstr. 6aW36.
— Elsa, Schnittz.-Schule, Dorp. Str. 32.
— Emma, Schndrn., Trinitatisst. 6, W 4.
— Ernst, Fuhrm.-W., Laboratoriumsstr. 13.
— Eva, Schndrn., Zabelnsche St. 1e.
— Franz, Hg., Mittelstr. 2, W. 1.
— Georg, Bmt., Pernauer Str. 7W14.
— J., Briefstr., Revaler Str. 64W22.
— Jak., Wwe., Kurmanowst. 11, W 11.
— Joh., Hg., Talst. 5, W 4.
— Joh., Lehrer, Matthäistr. 43W30.
— Lisette, Schndrn., Schützenstr. 7, W. 3.
— M., Hdlr., Newastr. 25, W. 8.
— O., Bahnbmt., Revaler Str. 64W21.
— Pet., Untern., Karolinenstr. 25W16.
Rahzin, Hel., Hsbn., Kol.-Hdlrn., Wjatkasche Str. 7.
Rajak, Mendel, Schndr., Romanowstr. 125
Raibin, Karl, Bierhdl., Turmstr. 13.
— Karl, Hdlr., Basteiboul. 11, W. 9.
Raible, Franz, Mützenm., Romanowstr. 117.
Raid, Alex., Schiffskapt., Fuhrmannsst. 2
— Ros., Weberin, Windauer Str. 28.
v. Rajewskaja, Natalie, gesch. v. Wallrond, Inh. d. Firma Karl Bertels Nachf., Ritterstr. 8W10, ☎ 5063.
Rajewski, Wass. Pet.', Zollbmt., Antonienst. 15, W 35.
Raik, A., Hdlr., Romanowstr. 125W25.
— Etel, Dentiste, Romanowstr. 70aW7.
— Hirsch Berka', Holzhdlr., Romanowstr. 70aW7.
Raikin, Berka, Hdlr., Mühlenst. 157, W 3
— Dav., Sackhdlr., Romanowstr. 96.
— J. A., Zahnheil-Kab., Kaufst. 16, W 5.
— M., Hdlr., Romanowstr. 127W13.
— Mend., Hdlr., Gogolstr. 16, W. 18.
— Schlom, Hdlr., Mühlenstr. 126.
Raikow, Stef., Hdlr., Mosk. St. 48, W 5
Railo, Paul Oss.', Werkmstr., Bärenstr. 3
— Iw., Maler, Revaler St. 63, W 23.
— Kas., Dw., Asylstr. 33, W. 5.
— Sim., Glasmaler, Kieferust. 5, W 4.
Rain, Ign., Bahnbmt., Kurmanowstr. 6W24
Raines, Owsei Jak.', Fabrikant, Alexanderstr. 124W27.
Wilhelm Raiskum, 2. G., Handelsverm., Inh.: Wilh. Raiskum, Kirchhofstr. 26, ☎ 2275.
Raiskum, Wilh., Hsb., Inh. der Firma Wilh. Raiskum, Kirchhofsstr. 26, ☎ 2275.
Raister, Ernst, Kassir., Matthäistr. 44.
— Osk., Oberlehrer, Matthäistr. 44.
— Rud., Untermstr., Thronf.-Boul. 3.
Raitschen, Benz., Holzhdlr., Romanowstr. 131, W. 11.
Rajun, Jan, Böttcher, Mitauer Ch. 52.
Raizyn, Roch., Reisender, Romanowstr. 18.
Rakin, Marie, Glanzpl., Sternstr. 29W11.
Rakitzki, Mart., Maurer, Alexanderstr. 78
Rakkis, Jan, Hg., Elisabethstr. 24W9.
Rakow, Serg. Al.', Leutn., Alexanderstr. 44W24.

Rakowitzki, S., Hdlr., Moskauer St. 54.
v. Rakowski, Alice, Klavierlehr., Albertstr. 1W1.
— Eugenie Joach.', Buchhltr.-Geh., Albertstr. 1W1.
— Jul. Joach.', KR, Buchhltr. u. Rendant am Pol., Albertstr. 1W1.
— Selma, Wwe., Hsbn., Pferdestr. 21.
Rakowski, Adam, Schlosser, Theresenstr. 6.
— Ant., Dw., Romanowstr. 99.
— Franz, Dw., Grünstr. 3.
— Franz, Maurer, alte Mitauer Str. 22.
— Heinr., Zollbmt., Newastr. 9W29.
— Herm., Böttcher, Seestr. 13W6.
— Joh., Techn., Bärenst. 15, W 14.
— Jul., Masch., Katholische Str. 5W1.
— Karl, Portier, Thronfolgerb. 21.
— Karl, Zimmermstr., Mosk. St. 170.
— N., Kol.-Hdl., Ehstenstr. 13, W. 2.
— Oss., Portier, Puschkinboul., Schulgebäude.
— Otto, Fleischhdlr., Marienst. 106, W 5.
— Rud., Feldscher, Ritterstr. 41, W. 7.
— Rud., Maler, Sprenkstr. 14W5.
— S., Bmt., Elisabethstr. 103W27.
— Sofie, Wwe., Dorotheenstr. 24.
— Soph., Hsbn., Helenenstr. 23, W. 15.
— Wik., Schmied, Gertrudst. 99, W 27.
Rakst, Ad., Maler, Gertrudstr. 35W14.
Rakun, Kas., Zollbes., Fuhrmannsstr. 30.
Rakunas, Jur., Feilenh., Rodenpoiser Str. 71.
Rakus, Konr., Tschlr., Dünaburg. Str. 70
Rigaer Knopfmanufaktur Z. Sch. Rakuschin, 2. G., Metall-Knopffabrik, Inh.: Zallel Rakuschin, Alexanderst. 151, ☎ 3861.
Rakuschin, Sch., Inh. d. Firma Z. Sch. Rakuschin, Gertrudst. 35, W 3.
— Ad., Mech.-Werkst., Alexanderst. 151.
Rakusin, Leib, Schndr., Mosk. Str. 98.
Ralba, P., Bote, Alexanderboul. 1W13.
Ralkewitsch, K., Hdlr., Dünaburg. Str. 13
C. Rall, 2. G., Trakteur, Inh.: Carl Rall, im kleinen Wöhrmannschen Park, ☎ 627.
Rall, Karl, Inh. der Firma C. Rall, Newastr. 13, ☎ 1631.
Ramann, Alma, Brothdl., Säulenstr. 91.
— Art., Zimmerm., Friedensstr. 21W18.
— J., Amtsbote, Alexanderboul., Plenum.
— Jak., Fuhrm., Mühlenstr. 31W13.
— Jank., Schlosser, Ritterstr. 77W35.
— Karl Krisch', Koresp. Charlottenstr. 50, W. 3.
— Krist., Kol.-Hdl., Pernauer St. 12a.
— R., Bmt., Altstadt 3W18.
— Rud., Drechsler, Lagerstr. 39.
— Wold., Schornsteinf., Schulenstr. 18.
Ramat, Joh., Journalist, Hilchenstr. 1W2.
— Marz, Zimmerm., Pionirstr. 4W36.
Ramba, Alf., Schlosser, Stintseestr. 23.
v. Rambach, Hans Joh.', Bankbmt. Alexanderstr. 15W8.
Rambach, A., Schuhm., Emmastr. 16.
Rambeutzki, Ernst, Wächter, 1. Weidendamm 23.
John Ramberg, 2. G., Optische, math. u. chirurgische Instrum., Inh.: Albert Priem, Kaufst. 2.
Ramberg, Ed., Kirchhofsauff.-Geh., Pokrowstr 1.
— Jak., Zimmerm., Ritterstr. 34, W. 2.
— Kath., Wwe., Konv. z. hl. Geist 3.
— Osk., Gießermstr., Wolmar. Str. 16.
Rambowsky, Karol., Wwe., Milchstr. 11.
Rameik, Paul, Fabrikbmt., Suworowstr. 60.

Karl Grünberg, Matthäistr. № 54, Im eigenen Hause. Telephon № 2402. Die besten Gummireifen der Welt.

Nur importierte Weine in grösster Auswahl.

Karl Grünberg, Matthäistr. № 54, im eigenen Hause. Telephon № 2402. Die besten Gummireifen der Welt.

Rameika, Pet., Zollbes., alte Mit. Str. 28
Wold. Ramin, 2. G., Drogen, Mitauer Ch. 10.
Ramin, Alb. Ans', Böttcher, Säulenstr. 91W48.
— Jndr., Hdlr., Augustenstr. 7W22.
— M., Hsbn., Wwe., Gerberstr. 9.
— Wold., Drogenhdlr., kl. Altona. Str.5
Ramisch, Marie, Kassir., Nikolaistr. 64.
— Alide, Buchdr.-Wwe., Nikolaistr. 53.
— Otto, Buch- u. Steindruckerei, Jnh.: Siegfr. Andresen, Wallstr. 5, ☎ 1894

Otto Ramisch

Inhaber:

Siegfr. Andresen.

Buch- und Steindruckerei

Wallstrasse 5

Telefon 1894.

Ramlau, Karol., Wwe., Eugenienstr. 1.
— Dav., Zimmerm., Eugenienstr. 1.
— Jul., Geschäftsf. d. Rig. Kreis-Wehrpflichts-Behörde, Kirchenstr. 27W3.
— Karl, Bauuntern., Eugenienstr. 1.
v. Ramm, Adolf, Vers.-Insp., Antonienstr. 12, W. 9.
Ramm, Alex., Portier, Martinshofsche Str., Salamander.
— Artur Jul.', Reisender, Lermontowstr. 4a.
— Ede, Wwe., Sprenkst. 43W30.
— Ernst, Hg., Wallstr. 28aW7.
— Eug., Setzer, Kaisergartenstr. 2, W. 22
— Heinr., Kontordiener, Kathol. Str. 5.
— Hilarius Jul.', Korresp., Lermontowstr. 2, W. 2.
— J., Schuhm., Kurmanowst. 16, W 21
— Jan, Dw., Gertrudstr. 121W21.
— Joh., Fleischer, kl. Lagerstr. 22.
— Joh., Tschlr., Kalnezeem. St. 73.
— Kath., Wwe., Krebsstr .23W14.
— M., Buchb., Pauluccist. 8, W 25.
— Sofie, Margaretenst. 15.
— Wilh.., Bmt., Schwartzenhöf. St. 2.
Rammann, Hedw., Hausverw., Frauenberg. Str. 2, W. 1.
— Andr., Lehrer, Pionierstr. 5.
— Lisa, Wwe., Atgasenscher Weg 16.
Rammé, Aug., Frl., Kirchenstr. 25, W. 1.
— Charl. u. Malw., Frl., Alexanderstr. 103.
— Karl, Bürobmt., Revaler St. 73, W 1.
Ramming, Aug., Maschinenb., Bienenst. 1
— Alide, Buchhltrn., Dorp. Str. 49W13.
— Andr., Vorarb., Moritzstr. 5.
— Joh., Hdlr., Dünamünd. Str. 45.
— Karl, Schlosser, Marienstr. 91.
— Krist., Schneidemüller, Baldohn.Str.2a
— Marie, Buchhltrn. Dorpaterstr.49W13
Rammul, Ed., Feldscher, Alexanderstr. 15. ☎ 5375.
Ramonz, Franz, Hsb., Jaroslaw. Str.81
Rampin, J., Bmt., Marienstr. 110W17.
Rams, Joh., Schuhm., Alexanderstr. 192.
Ramsay, Am., Frl., Alexanderstr. 31.
— Fromh., Hsb., Danzigerstr. Villa Ramsay.
Ernst Ramsch, 2. G., Gold- u. Silberwaren, Jnh.: Ernst Ramsch, Alexanderstr. 8.
Ramsch, Ed., Schuhw.-Hdl., Rumpenhöfsche Str. 19.
— Ernst, Jnh. d. Firma Ernst Ramsch, Revaler Str. 57cW1.
— Jul., Wwe., Dorpater Str. 89.
— Krisch, Tschlr., Sappeurstr. 1aW28.
Ramschis, Marz., Maurer, kl. Altonaer St. 22.
Ramseyer, Alb., Dir. der A.-G. Rigaer Straßenbahnen, Alexanderstr. 109.
— Anna, geb. Jelagin, Stellenvermittl.-Büro u. Gouvernantenheim, Thronfolgerboul. 5, W. 17.
— Eug. Alb.', Bmt., Thronfolgerboul. 5.
— Karl Alb.', Korresp., Alexanderstr. 109
Ramul, Mart., Tschlr., Sternstr. 31W21.
Ramust, Ant., Gerber, Duntenhöf. Str.5.
Ramzin, Aug., Artellschtsch., Suworowstr. 82, W. 11.
Ran, Schapscha, Schndr., Romanowstr.86
Ranck. Sieh auch Rank.
Ranck, Anna, Hsbn., Segelstr. 3.
— Andr., Holzhdlr., Ritterstr. 20W5, ☎ 5145.
— Anna u. Emma, Frl., Segelstr. 3.
— E., geb. Jenckel, Wwe., Ranckschd. 8.
— Emma u. Joh., Frl., Rancksdamm 8.
— Jak., Feilenh., Segelstr. 3.
— James, Bankbmt., Rancksdamm 8.
Randt, Alex., Schlosser, Mosk. St. 227.
— Alex., Tschlr., Rodenpoiser Str. 63W5
Rang u. Ko., Dekorat.-Maler, Schmiedestr. 54.
Rang, Jan, Malermstr., kl. Lagerstr. 49.
Range, Krist. Karl', Buchhltr., Marstallstr. 24W7.
— Karl, Obergärtner, verl. Ritterstr., Gartenbauverein.
— Theophil Karl', Buchhltr., Kirchenstr. 45W23.
Ranghoch, N., Dreher, Sprenkstr. 45.
— Fritz, Schauspieler, Albertstr. 2W8.
— Karl Ed.', Korresp., Marienst. 47.
Ranischke, Karl, Dreher, Schlock. Str. 20.
Rank. Sieh auch Ranck.
— Berta, Hsb., Jarosl. St. 73, W 1.
— Christ., Steinh., Kaukasische Str. 11.
— Jos., Schlosser, Augustenstr. 1W14.
— Konr., Schlosser, Dondanger Str. 7.
— Lisa, Dw., Mühlenstr. 131.
— Pet., Reisender, Schlocksche Str. 5W6.
Ranka, Sofie, Frl., Krebsstr. 9W1.
Ranke, J., Tischlerei, Suworowstr. 25.
— Aug., Buchhdl., Suworowstr. 25.
— J., Kol.-Hdl., Gertrudstr. 60.
— Jak., Schlosser, Pernauer Str. 27W7.
— Jan, Fuhrm., Rumpenhofsche Str. 27.
— Jan, Hdlr., Gertrudstr. 60W11.
— Karl, Dw., Friedensstr. 31.
— Lotte, Hausverw., Krebsstr. 11.
— Mart., Glasm., Emmastr. 7W7.
— Sim., Schuhm., Newastr. 26, W. 42.
Rankis, Jak., Kutscher, Smolenskerstr. 10.
— Wilh., Wraker, Oskarstr. 19.
Ranne, Mart., Schuhm., Ritterstr. 115.
Ranneberg, Friedr., Maurer, Mit. Ch.45
Ranschew, Alex., Stationschef, Stat. d. Balt. Bahn.
Ranschis, Jw., Aufs., Revaler St. 31.
Ransleben, Marie, Roggen-Kafferösterei, Gertrudstr. 63, ☎ 5656.
Rantin, Joh., Dw., Wallstr. 29.
Ranting, Arv., Former, Suworowstr. 133
— Ed. Wilh.', Werkmstr., Revalerstr.36.
— Friedr. Heinr.', Konstrukt., Alexanderstr. 119, W. 4.
— Hel., Wwe., Marienstr. 120W12.
— J., Maurer, Revaler St. 64, W 5.
— Jndr., Schlosser, Pokrowstr. 15W16.
— Karl, Kurzw.-Hdl., Revalerst. 28, W 1
— Karl Heinr.', Fabrikbmt., Revaler Str. 36, W. 5.
— Kristine, Wwe., Suworowstr. 19, W. 6
Ranz, Wilh., Wwe., Revalerst. 23, W 17.
— Ilse, Wwe., Helenenstr. 6W21.
Ranzan, Georg, Tschlr., Matthäistr. 83.
Ranzin, Anna, Wäsch., Suworowstr. 108.
— D., Schmiedemstr., Petersb. Ch. 33b.
— Fritz, Kutscher, Suworowstr. 80, W. 44
Rapajewski, Jan, Schlosser, Wolmarsche Str. 39W15.
Rapezko, Ant., Bohrer, Unionstr. 10W5.
Raphael, Karl Karl', Jng., Prof. der Firma G. Pirwitz u. Co., Karolinenstr. 42, W. 5, ☎ 3169.
Raphaelson, Schol., Holzhdlr., Hasenholm Ufer 12.
Rapinik, Ant., Dw., Pauluccistr. 11.
Jos. Rapoport, 2. G., Manufakturw., Jnh.: Jos. Rapoport, Sünderstr. 9, ☎ 5681.
Rapoport. Sieh auch Rappoport.
— E. S., Kfm. 2. Gilde, Buchhltr. der Nord. Gesellsch. gegens. Kred., Kurmanowst. 1, W 6.
— Joh., Jnh. d. Firma Jos. Rapoport, Kaisergartenstr. 2W2, ☎ 2617.
Rapp, Aug. Jos.', Lithogr., Gogolst. 11.
— Joh., Maurer, Wolmarsche Str. 21.
Rappe, Willi, Chorist, Dorotheenstr. 16.
Rappoport. Sieh auch Rapoport.
Rappoport, A., Hdlr., Smolenskerstr. 12. ☎ 2237.
— Aberh., Kistenfabr., Goldinger St. 8.
— Abr., Hdlr., Moskauer St. 104, W 22.
— B., Schndr., Romanowstr. 114W11.
— Berka, Kfm., Smolensker Str. 12.
— Chaim, Hsverw., Moskau. Str. 21W3
— Chaim, Kfm., Marienst. 29, W 4.
— Dav., Getreidehdlr., Uferstr. 15.
— Elias, Holzhdlr., Romanowstr. 157.
— Fanny, Zahnheilkab., Matthäistr. 64a
— Gillel, Hdlr., Romanowst. 125, W 32
— J., Hdlr., Romanowstr. 96W6.
— Jessel, Hg., Popowst. 3a, W 131.
— Jsak., Hdlr., Marienstr. 113W48.
— Juda, Kfm., Badstubenst. 8, ☎ 5382
— Jud., Kfm., Smolensker Str. 12.
— K., Holzhdlr., Moskauer Str. 43.
— Lew, Buchhltr., Jndustriestr. 3W8.
— Mich., Romanowstr. 76W6.
— Sal., Agent, Schlocksche St. 31.
— Sal., Hsb., Jesuskirchenstr. 16.
— Sim., Hdlr., Moskauer Str. 21, W. 2
Raps, Anna, Wwe., Marienstr. 120W8.
— Jan Mikk.', Portier, Martinshöfsche Str. Salamander.
Rapzewitsch, St., Zimmerm., kl. Palisadenstr. 19W6.
H. S. Rasba, 2. G., Holz, Jnh.: Hirsch Rasba, Jndustriestr. 3, ☎ 1431, 2. Weidendamm 19, ☎ 2009.
Rasba, Hirsch, Jnh. d. Firma H. S. Rasba, Jndustriestr. 3W12, ☎ 1431.
Rasby, M., Wwe., Hsbn., Romanowstr. 131
— S., Kfm., Marstallstr. 26W6.
— Sam., Lederhdl., Dorpater St. 28.
Rasch, Theod., Färbermstr., Nordeckshofsche
— Alfr. Ed.', Kontorbmt., Romanowstr. 35aW28.
v. Rascha, Charl., Wwe., Marienstr. 40.
— Wilh., Taubst.-Lehrerin, Marienstr. 40.
Raschal, Jossel, Hausverw., Dampfstr. 74. ☎ 2922.
— Hirsch, Holzwr., Kurmanowst. 20b W 27
— Jank. u. Wulf, Holzhdlr., Hirtenst. 2. ☎ 2092.
— Jsr., Hg., Dampfst. 74, ☎ 1951.
— Mehr, Exped., Dampfstr. 74, W. 3.

Ch. Jürgensohn, Weingrosshandlung, Wallstr. Nr. 20. Telephon Nr. 106.

Mendel, Holzhdlr., Felliner Str. 8W6, ☎ 4149.
— R., Hdlr., Kaisergartenst. 4, ☎ 4269.
— S. S., Kontorbmt., Mühlenstr.70W15, ☎ 4186.
— Salom., Makler, Mühlenstr. 70W15.
— Sch., Makler, Turgenjewstr. 1, W. 4.
— Send., Aufs., Nordstr. 3.
Raschenko, Iw., Tschlr., Mosk. Str. 117.
Raschik, Jos., Kontrol., Alexanderst. 110.
Raschke, Alex. Bor.', Bankbmt., Romanowstr. 47W16.
— Bernh. Bor.', Bankbmt., Romanowstr. 47W16.
Raschkes, Ch., Frau, Schmiedest. 58, W 5
Raschkewitsch, C., Bmt., Pauluccistr. 8.
Raschkowski, Wik., Schlosser, Bullensche St. 26a.
Raschmann, Alex., Schaffn., Kalnezeemsche Str. 75.
— Jul., Hsbn., Salwensche Str. 58.
Raschmeyer, Friedr., Pr.v. Bmt., Matthäistr. 50a.
— H. J., Bureau f. schriftliche Arbeiten, Pferdestr. 7W2.
Raschnowski, Fritz, Kolport., Sprenkstr.2.
Rasdowsky, Karl, Elektrotechn., Mühlenstr. 3, W. 15.
Rasewsky, Alb., Augenarzt, Palaisstr. 3, W 4, ☎ 4926, Spr. werktäglich 10—12 u. 5—6 u. Hagensberg, Kalnezeem. Str. 6, werkt. 1—2.
— Joh., Schuhm., Windauer Str. 21.
— Karl, Mechan., Alexanderstr. 158, W. 3.
— Marie, Rechtsanw. = Wwe., Georgenstr. 8, W. 5.
— Otto, Schmiedemstr., Trinitatisstr. 2.
— **P. F., Landw. Masch.=Fabrik, Petersb. Ch. 66a,** ☎ 1947.
Rasimowitsch, Jeg., Dw., Peitaustr. 10.
Rasin, Abr., Schuhm., Mosk. Str.108W20
Rasis, B., Träger, Pauluccist. 12, W 20
Rasjukewitsch, Jur., Wächter, Rübenstr. 4.
— Ant., Masch., Rübenstr. 4.
Raskasow, Nik., Kellermstr., Pionierstr. 6
H. Raskin, 1. G., Rohprodukte, Jnh.: Hirsch Raskin, Packhausst. 5, ☎ 2848
Raskin, Hirsch, Jnh. d. Firma H. Raskin, Packhausst. 5, W 3.
— Leibe, Aufs., Marienst. 68, W 8.
Rasmin, Jul., Maler, Petersb. Ch. 4W33
— Kas., Schuhm., Petersb. Ch. 4W75.
Rasnossow, Jefr., Bmt., Mosk. Str. 163.
Rasowsky, Mowscha, Hdlr., Mosk. Str. 19.
Raß, Joh., Hsb., Tapetenstr. 1, W. 1.
— Abr., Klempner, Romanowst. 59, W 24
— Alex. Schmied, Dünaburg. Str. 38.
— Otto, Dw., Kalnezeem. Str. 43.
Rassadkin, Wass. Mart.', Fabrikbmt., Powowst. 3aW35.
Rasse, E., Hdlr., Gertrudstr. 70, W. 9.
— Georg. Dw., Gertrudstr. 39, W. 25.
Rassiborski, Veron., Wwe., Suwor.St.85
Rassin, Georg Ed.', Werkmstr., Revaler St. 41, W 21.
— Karl Karl', Kontorbmt., Romanowst.42
Rassing, Trine, Wwe., alte Mit. St. 15.
Rassikin, Heschel, Reisender, Peitaustr. 9.
Rassmann, Al., Schlosser, kl. Palissadenstr. 6W38.
— Andr., Werkmstr., Nußstr. 5.
— G., Kellner, Sprenkstr. 2, W. 44.
— J., Aufs., Gypsstr. 4a.
— Jan, Vorarb., Schlocksche Str. 87.
— Joh., Hg., Olivenstr. 7.
— Jul., Wwe. Feldstr. 3W6.
— Kath., Frau, Oststr. 5W8.
— Ottilie, Wwe., Hamannstr. 5W11.
— Pet., Töpfer, Artilleriestr. 37, W. 18.
Raßmus, Arth., Hsb., Kirchhofstr. 13.
Rassup, D., Hg., Säulenstr. 53.
Rast, Pet., Schmied, Marienstr. 73.
Rastaporka, Wass., Fuhrm., Mosk. Str. 138
Rastenberg, J., Wwe., Kalkstr. 30.
Rastin, Anufr., Dw., Revaler Str. 38.
Rastoperka, G., Schndr., Mosk. Str. 109.
Rastoptschin, W., Wwe., Gertrudstr. 110.
Rastrubow, A., Frl., Ger.=Bmtn., Kaisergartenstr. 6.
Rastschonok, Matw., Hsb., kl. Bergstr. 2.
Rasturgujew, Grig., Kontorbmt., Palissadenstr. 12, W. 19.
Rasumny, Schlom., Hdlr., Eliasstr. 5.
— Scholom, Kol.=Hdl., Eliasst. 7.
Rasumow, Konst. Gr., KA, Akzisebmt., Schulenstr. 27W14.
Rasumowitsch, Wass., Bahnbmt., Sadownikowstr. 18, W. 14.
Rasuwajew, Feod. Iw.', Leutn., Dünamünd. Str. 21.
Rate, Karl, Expreß, Suworowstr. 80.
Rateneek, Ans, Stauer, Oskarstr. 26.
Rates, Artur, Bäckerei, Matthäistr. 40W5
Rath, Alex., Hsb., Elisabethstr. 81, W. 9.
— Math., Wwe., Pension, Elisabethstr. 81.
Rathenberg, Rud., Elektrotechn., Schmiedest. 45, W 4.
Rathfelder, Anna, Wwe., Gertrudstr. 98.
— Charl., Wwe., Hospitalst. 26.
— G., Maschinenschlosser, Schloßstr. 9.
— Georg, Schndr., Newastr. 21W32.
— Georg, Schuhm., Gertrudstr. 57W3.
— Heinr., Bürstenb., Wolmarsche Str. 19
— Joh., Fleischer, Artilleriestr. 26.
— Karl, Bierhdl., Gogolst. 7.
— Karl, Hdlr., Timotheusstr. 1.
— Karl, Schuhm., Helenenstr. 15, W. 7.
— Karl Ludw.', Diener, Suworowst. 140.
— Math., Putzhdl. u. Maskenkostüm-Verm., Schmiedestr. 23.
— Wold., Bankbmt., Sprenkstr. 23W12.
— Wold., Fuhrm.=W., Rodenpois. Str.43
Rathke, Karl, Schlosser, Revaler Str. 81.
— Georg, Priv., Wagestr. 5.
— Georg, Schlosser, Alexanderstr. 174.
— Ludw., Amtsbote, Wagestr. 3.
— Rich., Jnh. d. Firma J. Tresselt, Sandstr. 22.
Rathmann, Jan, Schndr., Fuhrmannsstr. 10, W. 5.
Rathminder, Heinr. Iw.', KA, Schlocksche Str. 23.
— Mar., Hsb., Schlocksche Str. 23, Q. 3.
Ratjalis, Wik., Schndr., Palissadenstr.13
Ratindars, Jan, Fuhrm., Gertrudstr. 123
Ratkis, Ludw., Kol.=Hdl., Artilleriestr. 36
Ratkowsky, Nat., Hsbn., Herrenstr. 5.
Ratkus, Ant., Dw., Alexanderst.32, W 11
— Jgn., Zimmerm., Dorpater Str. 27.

K. Ratneek,
Zementwaren-Fabrik.
Moskauer Str. Nr. 62,
Eingang von der Strusenstr.
Telefon 5871.

Ratneek, A., Buchdr., Gartenstr. 34.
— E., Kol.=Hdl., Kalnezeemsche St. 17.
— Jan, Tschlr., Nußstr. 2.
— Jan, Tschlr., Rabenstr. 9W20.
— Karl, Dw., Mitauer Ch. 17.
— Karl, Stauer, Rabenstr. 19W2.
— Karl Jak.', Techn., Säulenstr. 91W1,
— M., Tschlr., Schulenstr. 27, W. 7.
— Mart., Tschlr., Lermontowstr. 4.
— Pet., Bäcker, Revaler Str. 11W6.
— Pet., Expreß, Schmiedestr. 54, W. 4.
— Rein, Privat., Pokrowstr. 10, W. 5.
— Rob., Maschinenb., Sternst. 1, W 8.
Ratner, Paul, Cand. rer. merc., Holzhdlr., Newast. 26, W 15, ☎ 1230.
Ratnikas=Prugas, Jos., Gerber, Soldatenst. 7.
Raton, Jos., Hsb., Kartoffelstr. 4.
v. Ratsch, Elis., Wwe., Elisabethst. 25.
Ratsch, Alfr., Sattlermstr., Klüversholmsche Str. 8.
— Th., Färber, Schlocksche Str. 41.
Ratschin, Awd., Hsb., Kalugasche Str. 11
Ratschinsky, A., Wwe., Bischofsstr. 7W9.
— F., Brothdl., Schlocksche Str. 13.
— Fritz, Schuhm., Schlocksche Str. 13.
— Wjatsch. Stan.', Kapt., Chef d. Konwoi=Komm., Kosakenstr. 3, ☎ 1033.
Ratschis, Oss., Hdlr., Schiffsstr. 24W6.
Ratschjus, Fritz, Zimm., Segelst. 9, W 17
Ratschke, Wik., Bahnbmt., Gerberstr.5W10
Ratschkowski, Antonie, Schndrn., Gertrudstr. 26W10.
— Minna, Wwe., Schlocksche Str. 34.
— Ost., Wwe., kl. Palissadenstr. 6W21.
Ratschonok, Marj., Hsbn., Jakobst. Str.33
Ratseb, Georg, Hausaufs., Nikolaistr. 13.
Ratteneek, Krisch, Hsb., Abgulden. Str. 8.
— Karl, Kontorbmt., Abgulden. Str. 8.
— Arn., Tschlr., Grabenst. 15.
Rattermann, Hans, Seemann, Frauenburg. Str. 5.
— Otto, Maurer, Grotenst. 1.
Rattin, Lina, Schndrn., Kalnez. Str. 88.
Rattner, Js. J., Chem. Bakteriol. Laborat., Sünderstr. 1, W. 1, ☎ 2779.
— Jsak, Prov., Gertrudst. 19, W 17.
— Leib, Hg., Säulenst. 30, W 21.
— Sch., Wattenfabrikant, Kurmanowst. 11 ☎ 5259.
Rattus, Alex. Joh.', Techn., Schiffsstr. 13
Ratz, Alex., Zimm., Moorstr. 12, W. 3.
Ratzmer, Friedr., Elektrotechn., Felliner Str. 5, W. 3.
— Dor., Aufs., Felliner Str. 5, W. 3.
Rau, Herm., Gasmstr., Dünam. Str. 22.
— Gust., Dw., Hospitalstr. 35.
Raubin, Kas., Fuhrm., Dünab. St. 44.
Raubitschka, Vikt., Fuhrm., Alexanderstr. 112
Raubo, A., Hsb., kl. Lubahnsche Str. 8.
— Iw., Dw., Dorpater Str. 7W17.
— Math., geb Scherrenk, Hsbn., Duntenhofsche Str. 54.
Raubul, Rob., Drechsler, Suworowstr.92
Raubuschka, O., Zimmermstr., Moskauer Str. 69.
Rauch, Alex. Ernst', Hg., Kalnez. Str.39
— Erich Wilh.', Bürobmt., Dünamündesche St. 18a, W 2.
— Konr. Jul.', Elisabethstr. 41, W. 1.
— Leop. Ernst', Hg., Goldinger Str. 43.
— Maria, geb. Eilenberg, Goldinger Str. 43.
Rauda, Joh., Gärtner, Friedensstr. 15.
Raude, Andr., Dw., Alexanderstr. 192.
Raudies, Ferd., Buchdr., Küterstr. 6.
— Barb., Wwe., Asylstr. 20W4.
Raudin, Kath., Hdlrn., Gogolstr. 23.
Rauding, Ans, Hsb., Dampfstr. 72.
Raudith, Rich. Ed., vereid. Rechtsanwalt, Spr. 10—11 u. 3—4, Küterstr. 4, W. 3, wohnt Thronfolgerboul. 21.

Karl Grünberg, Die besten Gummireifen der Welt.
Matthäistr. № 54, im eigenen Hause. Telephon № 2402.

Eigene Filialen: Mühlenstr., Ecke der Suworowstr., Tel. 325. Hagensberg, Waldstr. 4a, Tel. 3950.
Weberstrasse, Ecke der Altstadt, Tel. 1569. Mitauer Chaussee 12, Tel. 3055.

Karl Grünberg, Matthäistr. № 54, im eigenen Hause. Telephon № 2402. **Die besten Gummireifen der Welt.**

— Gertie, Klavierlehr., Thronfolgerboul. 21W6.
Raudonik, Iw., Sarghdl., kl. Lagerst. 30
Raudsepp, Joh., Schmied, Schützenstr. 19
— Jeg., Schiffskapt., Alexanderstr. 38.
— Karl, Töpfer, Matthäistr. 103.
Raudsin, Andr., Maurer, Fruchtstr. 1.
Raudson, Osk., Tschlr., Revaler St. 57c
Raudt, Marta, Wwe., Torgelsche Str. 6.
Raudul, Aug., Schndr., Jägerstr. 2W22.
Raudunik, Nik., Bahnbmt., Schuhmacherstr. 1.
— Stan., Hsverw., Schuhmacherstr. 1.
Rauert, Wilh., Privat., Schmiedestr. 9.
— Henning Wilh.', Geschäftsf.-Geh. der Vers.-Ges. „Rossija", Peterpaulstr. 2, W3, ☎ 996.
Rausin, Gertr., Wäsch., Abgulden. Str. 25.
Rauga, Otto, Maler, Gertrudst. 102, W 10
Raugalas, Kas., Dw., Steinstr. 2.
Rauge, M., Klempnerei, Matthäist. 32. Wohn.: Suworowstr. 76W2.
Raugewitsch, Sem., Setzer, Gertrudstr. 121.
Raugs, Trine, Schndrn., Romanowstr. 28
Raugul, Ed., Schlosser, Dorpater St. 97.
— Jak., Tschlr., Alexanderstr. 105.
— Karl, Töpfer, Romanowstr. 104W25.
Rauhe, Friedr., Bürstenb., Artilleriestr. 26
— Karl, Hg., Artilleriestr. 26W5.
Rauk, Alex., Tschlr., Kathol. Str. 15W5.
Raumann, A., Wwe., Sadownikowstr. 22.
— E. M., Kontordiener, Ritterstr. 145.
— Jan, Dw., Grobin. Str. 3.
— Jan, Steller, Grenzstr. 4.
— Malw., Wwe., Maurerst. 8, W 6.
— Wilh., Schlosser, Matthäistr 109W14.
Raupe, Jak., Hdlr., kl. Lagerstr. 17.
Rausdin, Joh., Buffetsch., Gertrudstr. 70.
Rause, Jak., Dw., Artilleriestr. 5.
— Wold., Kellner, Pernauer Str. 24.
Rauske, Jan, Briefstr., Sprenkstr. 58W8.
— Wold., Kol.-Hdl., Marienstr. 9, ☎ 1355.
Rauski, B., Hg., Elisabethstr. 20aW28.
Rausse, Krisch, Maurer, Mitauer Ch. 29.
Rautenberg, Ernst, Hsb., Kontordiener, Matthäist. 113, W 1.
v. Rautenfeld, Alex., Schulenstr. 13W9.
— Eberh., Dr. med., Todlebenboul. 5.
— Jenny, Wwe., Jägerstr. 4W4.
— Karl, Nikolaist. 11, W 8.
— M., Bes. d. Gutes Lindenruh, Elisabethstr. 27W1.
— Theof., Wwe., 1. Weidendamm 5W3.
— Vikt., Gutsbes., Schulenst. 25, W 12.
Rautenfeld, Kath., Lehrerin, Puschkinboul. 6, W 7.
— Charl., Frl., Mühlenstr. 37W2.
Rauter, Fr., Dw., Sünderstr. 20W6.
Rauthe, Ernst, Amts-Maurermstr., Aeltester d. St. Johannis-Gilde, Katholische Str. 1, W. 1, ☎ 1306.
Rautmann, Jul., Schndrn., Mühlenstr. 49
— Otto, Exped., Löwenstr., Wasserturm.
— Wold. Ed.', Kfm., Jägerstr. 6W2.
Rawdin, Peis., Zunahtm., Weberstr. 6W4a ☎ 4642.
Rawing, Herb., Hg., alte Mitauerstr. 29.
— Jan, Gießer, Theresenstr. 6W8.
— K., Müller, Schlocksche Str. 43.
v. Rawitsch-Schtscherba, Grig. Mich.', Akzisebmt., Dampfstr. 94W4.
— Bolesl., Telegr.-Bmt., Gertrudstr. 10.
Rawitz, Jak., Schlosser, Alexanderstr. 122
Rawoitz, Foma, Zimm., Revaler St. 22.
Rawtschenko, J., Makaronimstr., Katharinenstr. 16.
— Isaak, Badeanst., Peterholmst. 17.
— Isaak, Holzhdl., Katharinendamm 29.
Rawwin, B., Holzhdlr., Parkstr. 1a.
Rayner, R., Ing.-Techn., Elisabethstr. 10a, W. 11.
Raywid, Jos., Hg., Reeperstr. 5.
Razen. Sieh Rahzen.
Rebain, Karl, Schmied, Wenden. Str. 13.
— Alex., Maler, Revaler St. 77, W 16
Rebako, Adam, Feuerwehrm., 1. Weidendamm 1, W. 27.
Rebane. Sieh auch Rebbane.
— Ad., Dw., Nikolaistr. 52W30.
— Joh., Hsb., Maxenstr. 14.
— Joh., Schndr., Schmiedestr. 54, Q. 2.
— Jur., Schlosser, Marienstr. 80, W. 1.
— Wilh. Joh.', Bankdiener, Dorotheenstr. 41, W. 2.
— Wold., Bmt., Maxenstr. 14.
Rebbane, Heinr. P., Chef des 3. Filial-Post-Kontors, Moskauer Str. 54.
Rebe, Alwine, Hausv., Marienstr. 37.
Rebinin, Alexandra, Frl., Gogolstr. 11.
— S., Kfm.-Wwe., Gogolstr. 11, W. 2.
Rebison, Pet., Ldutn., Talst. 18b.
Reblis, J., Schlosser, Augustenstr. 12W43.
Rebs, Klara, Fabrikbmtn., Elisabethstr. 10
Rechepap, Wilh., Kol.-Hdl., Lagerstr. 52.
Rechtermann, Dav., Schmied, Kreßlerstr. 3
— Jak., Zimmerm., Gartenstr. 30.
— Mart., Zimmerm., Ernestinenstr. 45.
Rechtlich, Otto, Fleischer, Charlottenstr. 38.
Rechtsprecher, Jahn, Schmied, Bockstr. 5.
— Herm., Zimmerm., Dorpater St. 87.
— Karl, Jurist, Artilleriest. 21, W 2.
— M., Diener, Antonienstr. 4W7.
— Mart., Kistenb., Bockstr. 5.
Johann Reck, 2. G., Badeanstalt, Inh.: Johann Reck, Muckenholmsche Str. 2.
Reck, Alex., Vorarb., Suworowstr. 97W31
— Ed., Mech., Suworowstr. 97W22.
— Emma, Wwe., Sprenkstr. 63, W. 11.
— Friedr., Hg., 1. Weidendamm 9W17.
— Friedr., Hsb., Muckenholm. Str. 2.
— Joh., Revaler Str. 19W3.
— Joh., Inh. dieser Firma, Muckenholmsche Str. 2.
v. d. Recke, Alex., Baron, Bureaubmt., Reimersstr. 1, W. 15.
— Friedr. Louis Baron, Friedensstr. 41. ☎ 3685.
— Helma, Baronesse, Elisabethstr. 4.
— Nelly, Baronesse, Felliner Str. 1.
Recke, Anna, Wwe., Trinitatisstr. 6.
— Charl., Wwe., Kuckuckstr. 12.
— Chr., Kesselschm., Pokrowstr. 11, W. 3.
— Georg, Hsb., Zugf., Lerchenstr. 1.
— Jak., Kontordiener, Frauenburgerstr 3.
— Joh., Schlosser, Kuckucksstr. 12.
— Karl, Vorarb., Peterholmsche Str. 11.
— Krisch, Schiffskapt., Baumst. 5.
Reckert, Wold., Kassir. d. 2. Rig. Ges. gegens. Kredits, Kalnezeem. Str. 37.
Reckis, Jeannot, Postbmt., Seestr. 15.
Reckmann, Pet., Hdlr., Mitauer Ch. 39.
Reckstein, Aiide, Frl., Dorpater St. 21.
— Emma, Wwe., Revaler Str. 3.
„Record", Stellenverm.-Büro, Münzst. 9, ☎ 3356.
Redberg, Charl., Wwe., Schulvorst., Artilleriestr. 34, W. 1.
— Olga, Elem.-Schule, Artilleriestr. 34.
Reddieß, Ed., Buchhltr., Gertrudstr. 17.
Redel, Joh., Former, Katholische Str. 4.
v. Redelien, Marie, geb. v. Rimscha, KA-Wwe., Säulenstr. 13W1.
Redelien, Paula, Hgn., Bullen. Str. 1a.
Reder, Emilie, Wwe., Sprenkstr. 69.
— Hans, Steinhauerei, Matthäistr. 97.
— Karl, Musiker, Popowst. 3a, W 62.
Redik, Anna, Wwe., kl. Möwenstr. 1.
Redikson, Hugo, Geschäftsf., Weberstr. 9.
Reding, Ludw., Kürschner, Säulenstr. 38, W. 1, ☎ 3730.
Redkoslawin, Alex., Exped., Dünaburger Str. 44, W. 5.
— Alex., Hdlr., Dünaburg. Str. 17W5.
— Konst., Hdlr., Rumpenhöf. Str. 21W29
— P. K., Bankbmt., Rumpenhöf. Str. 21

Englisches Magazin
J. Redlich,
Eisen- u. Stahlwaaren-Handlung,
Magazin für Haus- u. Küchengeräthe, Special-Abtheilung f. Musik-Instrumente. Eigene Reparaturwerkstätte für alle Musik-Instrumente,
Kalkstr., Ecke des Theaterboul.

Englisches Magazin J. Redlich, 1. G., Eisen- u. Stahlw., Haus- u. Küchengeräte, Sport-Art. u. Musikinstr., Inh.: Alexander Anton Redlich u. Wolfgang Redlich, Kalkstr. 2, ☎ 208, und Speicher Wallstr. 21, ☎ 208.
Redlich, Ad., Schlosser, Matthäistr. 95W6
— Adelh., Wwe., Domplatz 15, W. 4.
— Alex., Aeltester Großer Gilde, Mitinh. d. Firma J. Redlich, Basteiboul. 2W5.
— Anna, Wäsch., Feldstr. 4, W. 17.
— Ans, Rentn., Marienstr. 13, W. 93.
— Aug., Kfm.-Wwe., Thronf.-B. 21 W 7.
— Franz, Buchhltr., Basteib. 2, Q. 5a.
— Franz, Priv., Alexanderstr. 152W21.
— Fritz, Diener, Wallstr. 2.
— Fritz, Hg., Kalnezeem. Str. 7a.
— Joh., Böttcher, Kownosche Str. 2a.
— Joh., Dr. med., Spr.: 10—12, Basteiboul. 2.
— Joh., Priv., Schlocksche Str. 47.
— Karl Krist., Bankbote, Suworowst. 21
— Konr. Matth.', Exped., Wallstr. 2.
— Krist., Hutm., Hasenstr. 1, W. 16.
— Libbe, Wwe., Wolmar. Str. 41W5.
— Marie, Frl., Basteiboul. 2, W 4.
— Marta, Frau, Goldinger St. 33.
— Olga, Stenogr., Mühlenstr. 84W93.
— Wilh., Kfm., Gertrudst. 61, W 14.
— Wolfg., Mitinh. d. Firma J. Redlich, 1. Weidendamm 6, W 7.
Redlin, Ans, Hsb., Polangen. Str. 5.
— Jan, Hsb., Lange Str. 22.
Redwich, Ernst Bened.', SR, Romanowstr. 27, W. 5.
— Sus., Frl., Lehrerin, Mühlenstr. 40.
Reek, Jan, Tschlr., Mosk. St. 227 W 13
Reekst, Ernst, Zimm., Ebelshöf. St. 3.
— Artur, Hg., Ritterstr. 115W46.
— Arv., Hg., Dünamünd. Str. 13.
— Joh., Fotogr.-Atelier, Alexanderstr. 17, ☎ 1664.
— Joh., Werkmstr., Dünamünd. St. 13
— Otto, Schmied, Ankerst. 4.
Karl Reekstin, 2. G., Traktör, Marienstr. 34.
Reekstin, A., Delikat.-Hdl., Marienstr. 37
— Alb., Masch., Moorstr. 40.
— Alb. Kasp.', Vers.-Bmt., Taubenstr. 2.
— Alex., Kellermstr., Dorpater Str. 26.
— Alex. Fed.', Bmt., Dorp. Str. 80W5.
— Andr., Böttcher, Karolinenst. 42, W20.
— Andr., Maurer, Ritterstr. 72, W. 3.
— Anna, Hsbn., Matthäist. 73, W 1.
— Anna, Wwe., Hasenstr. 1W28.

Wein- u. Austern-Stuben
Basteiboulevard Nr. 3, Telephon Nr. 80.
Otto Schwarz.
Wein-, Delikatessen- u. Cigarren-Lager
Basteiboulevard, Ecke der Kalkstrasse.

— Anna, Wwe., Muckenholm. Str. 29.
— Ans, Hdlr., Amalienstr. 11.
— Ans, Schmied, Pokrowstr. 10, W. 23.
— Arv., Bahnbmt., Kalnezeem. Str. 62.
— Aug., Gießer, Pernauer Str. 27W17.
— Aug., Korkenschndr., Revalerstr. 51.
— Christ., Jak. u. Karl, Heizer, Ritterstr. 7.
— Dav., Maurer, Augustenst. 14, W 4.
— Ed., Bauntern., Mittelstr. 11W33.
— Ed., Hdlr., Revaler St. 11, W 11.
— Ed., Schuhm., Gertrudstr. 33W9.
— Edde, Frau, Nikolaistr. 39W10.
— Em., Wäsch., Revaler Str. 55.
— Emilie, Schndrn., Altonaer Str. 9.
— Ernst, Schuhm., Revaler Str. 18.
— Ernst Adam', Theaterboul. 8.
— Feod., Wraker, Mosk. Str. 159W2.
— Fritz, Dw., Matthäistr. 61, W. 28.
— Fritz, Kutscher, Dampfbootstr. 1.
— Fritz, Pächter d. Hotel du Commerce, Theaterboul. 13.
— G., Wwe., Hsb., Mühlgrab. Str. 4.
— Georg, Schlosser, Fischerstr. 12.
— Gottl., Wwe., Kalkofenstr. 28.
— Gust., Hdlr., Matthäistr. 20.
— Gust., Schuhm., Emmastr. 27.
— Heinr., Maler, kl. Lagerstr. 44cW15.
— Heinr., Tischlr., kl. Lagerstr. 51.
— Hel., Wäsch., Artilleriestr. 53W23.
— Herm., Kol.-Hdl., Kirchenst. 4a.
— J., Kanzleibmt., Kalkstr. 30, W. 6.
— J., Schulvorst., Matthäistr. 37.
— Jak., Ankern., Hasenholm. Ufer 9.
— Jak., Exped., Hsb., Schlockschestr. 41, ☎ 2349.
— Jak., Hdlr., Sandst. 28, W 13.
— Jak., Maurer, kl. Bärenstr. 7W2.
— Jan, Bmt., Suworowstr. 82, W. 3.
— Jan, Bäckerei, Dünam. St. 44a, W 11
— Jan, Dw., Färberstr. 18W16.
— Jan, Fleischhdlr., Matthäist. 46, W 15
— Jan, Fuhrm., Rabenst. 11, W 24.
— Jan, Hsb., Mitauer Ch. 35a.
— Jan, Hsb., Nordstr. 11.
— Jan, Holzhdlr., Feldst. 3, W 3.
— Jan, Holzhdl., Revaler Str. 83.
— Jan, Seemann, Pernauerstr. 23aW25
— Jan, Stauer, Kohlenst. 1.
— Jenny, Frau, Lagerstr. 40, W. 4.
— Indr., Maurer, Atgasen. Weg 15.
— Joh., Amts-Stellm.-Mstr., Marthastr. 3.
— Joh., Drechsler, Frauenburg. Str. 16.
— Joh., Hdlr., Emmastr. 27.
— Joh., Kupferschm., Hospitalstr. 31.
— Joh., Schndr.-Mstr., Mühlenst. 40.
— Joh., Zimmerm., Wend. Str. 25.
— Julie, Hdlrn., Karolinenstr. 12W11.
— Jur., Hdlr., Mosk. Str. 161, W. 1.
— Jur, Schmied, Dorotheenstr. 5W3.
— Jur., Maler, Hilfsstr. 11, W. 1.
— K., Dw., Palaisst. 3, W 11.
— K., Materialverw., Puschkinboul. im Polytechnikum.
— K., Privat., Mühlenstr. 82, W. 9.
— Karl, Hg., Moskauer Str. 142a.
— Karl, Mech., Schlocksche Str. 65a.
— Karl, Töpfer, Alexanderstr. 103W10.
— Kath., Wwe., Sägerstr. 6.
— Kath., Wwe., Gerberstr. 1, W. 19.
— Krisch., Holzwr., Nordstr. 23.
— Krisch, Untern., Mühlgrabenerstr. 4.
— Lihbe, Wwe., Dünamündsche Str. 15.
— Lisa, Hdlrn., Karolinenst. 12, W 9.
— Lise, Wäsch., Milchstr. 3.
— M. J., Feldscher, Säulenstr. 35, W. 2.
— Marie, Frl., Petersb. Ch. 107.
— Marie, Schndrn., Lagerst. 12.
— Marie, Wwe., Teichstr. 5W6.
— Mart., Expreß, Marienst. 83W13.
— Mart., Schlosser, Kirchhofsst. 9.
— Minna, Wwe., Hsbn., Fischerstr. 12.
— Nad., Schndrn., Marienst. 123, W 15.
— Otto, Kol.-Hdl., Mittelstr. 10.
— Otto, Maler, Mitauer Ch. 38a.
— Otto, Maur., Frauenb. Str. 11.
— Pet., Bäcker, Rumpenhöf. Str. 19.
— Pet., Expreß, Staarstr. 4.
— Pet., Fleischer, Helenenst. 5, W 8.
— Pet., Hdlr., Helenenstr. 5W22.
— Pet., Hsb., Fischerstr. 1a.
— Pet., Masch., Nordstr. 11, W. 3.
— Pet., Schaffner, Karolinenstr. 42.
— Pet., Schmied, Stintseestr. 15W3.
— Pet., Steuerm., Mühlgrabensche Str. 4.
— Pet., Tischlr., Färberstr. 4, W. 24.
— Rob., Dw., Marienstr. 65, W. 12.
— Rob., Kontorbmt.,, Matthäistr. 61.
— Rob., Polizeibmt., Altonaer Str. 9.
— Rud., Schlosser, Muckenh. Str. 29.
— Therese, Wwe., Hsbn., Fischerstr. 1.
— Wilh., Schndrn., Fischerstr. 12.
— Wilh., Stellm., Ritterstr. 74W3.
— Wold., Gärtner, Kandauer St. 18.
Reelit, Ant., Dw., Mosk. Str. 116W4.
Reelitz, Wold. E., Korresp., Dorp. St. 66
Reepin, Jan, Exped., Peterholmst. 8, W 4.
— Mart., Tischlr.-Mstr., Wolgund. St. 15
Reepneek, Lisa, Hdlrn., Dünab. Str. 49
Reeschin, Hirsch, Kfm., Kurmanowstr. 20a.
— Benz., Hsb., Liebetsholm 6.
Regen, Jul., Wwe., Frauenburgerstr. 8.
Regierungsschule, 2. Rig., Tulasche Str. 9
— 2 kl., Mühlgrab. Str. 14a.
Regis, Rell Fr., Priv., Hospitalst. 4.
Reguretzki, Wass., Bahnbmt., Abguldensche Str. 9.
Regut, Bertul, Hdlr., Muckenh. Str. 31
— Mart., Maler, Spargelstr. 10, W. 5.
Reh, Joh., Schlosser, Suworowstr. 111.
Rehberg, Alfr., Hsb., Lange Str. 17.
— Alfr., Hsb., Kol.-Hdl., Kownosche Str. 14.
— Dav., Dw., Marienst. 73, W 5.
— Emilie, Wwe., Newastr. 9, W. 27.
— Ferd., Schloss., Maurerstr. 10W9.
— Gertr., Wwe., Konradst. 10, W 5.
— Hugo, Lehrer, Pferdest. 17, W 2.
— Joh., Schndrn., Torfstr. 4.
— Kath., Wwe., Pferdest. 17, W 2.
— Malw., Sarghdl., Waldst. 3.
Rehbock, Ew., Hsb., Kandauer Str. 58.
Rehburg, G., Bmt., Kirchhofsstr. 13.
Rehder, Fritz, Musiker, Goldingerstr. 11a.
— Aug., Maurer, Färberst. 17, W 11.
Rehfeld, Wilh., Zimm., Lagerstr. 28.
Rehfeldt, Friedr., Hg., Dorpater Str. 33
Rehgut, Anna, Schwester, Kirchenstr. 36
— Ludw. Heinr.', Spielw.-Fabrik., Kirchenstr. 45W35.
— Pet., Portier, Mühlenstr. 58W14.
Rehl, Osk. Karl', Buchhltr., Bausk. Str. 57
Rehländer, Karl, Buchhltr., Schützenstr. 5.
— Elfr. Karl', Kassir., Schützenstr. 5W24
Rig. Zentral-Heizungs- u. Apparate-Bau-Anstalt Carl Friedrich Rehm, 2. G., Inh.: Carl Friedr. Rehm, Alexanderstr. 31, ☎ 1173.
Rehm, Carl, Inh. der Firma Rig. Centralheizungs- u. Apparate-Bau-Anstalt Carl Friedr. Rehm, Alexanderstr. 18. ☎ 4735.
Rehmann, Arnold, Felliner Str. 7W13.
— Olga, Wwe., Mühlenstr. 8, W. 14.
Rehping, J., Exped., Matthäistr. 58.
Rehr, Brig., Wwe., Kathol. Str. 56W12
Rehsche, Janne, geb. Bolton, Konsul-Wwe., Romanowstr. 1W5.

Rehtmeyer & Strauch
Sandstr. 30, Telefon 4804.
Generalvertreter der Akt.-Ges.
J. Block.
Remington-Schreibmaschinen, Fairbanks-Waagen, Amerik. Kontormöbel, Roneo-Duplikatoren, Fahrräder, Anker-Kontrollkassen usw., usw.

Rehtmeyer & Strauch, 2. G., Generalvertreter d. Akt.-Ges. J. Block, Inh.: Kurt Feod.' Rehtmeyer u. Rob. Adam' Strauch, Sandstr. 30, ☎ 4804
Rehtmeyer, Kurt Feod.', Mitinh. der Firma Rehtmeyer & Strauch, Säulenstr. 8W8.
Rehwald, Ad., Telegr.-Bmt., Marienstr. 32
— Arth., Fabrikbmt., Zabelnsche St. 13
— Arth., Kfm., Taubenst. 23.
— Christ., Tischlr., Revaler Str. 85.
— Elis. Rob.', Bürobmtn., Zabeln. Str. 13
— Emilie, Hsb.-Wwe., Taubenstr. 23/25.
— Ernst, Färber, Zabelnsche St. 13.
— Ernst, Vorarb., 2. Weidendamm 25.
— Fritz, Tischlr., Laborator. Str. 33W10
— G. R., Bürobmt., Zabeln. Str. 13.
— Karl, Hg., Pauluccistr. 7W9.
— Karl, Reisender, Alexanderstr. 40W24
— Karl, Zimmerm., Revaler Str. 85.
— Karl Rob.', Bürobmt., Zabelnsche Str. 13, W. 2.
— Mikk., Tischlr., Revaler Str. 85, W. 49.
— Osk., Bautechn., Taubenstr. 23.
— Otto Rob.', Bürobmt., Zabelnsche Str. 13.
— Paul, Schlosser, Wolmarsche Str. 8.
— Rob. Joh.', Korresp., Hsb., Zabelnsche St. 13.
— Walfried, Bankbmt., Taubenstr. 23. ☎ 4820.
Rehwin, M., Schndr., Marienstr. 51.
Reiber, Wilh., Strb.-Schaffn., Marienstr. 73W11.
v. Reibnitz, Max., Sekr. d. Börsen-Kom., Redakteur des „Rigaer Börsenblatt“, Mühlenstr. 135, ☎ 1653.
Reich, A., Maler, Säulenstr. 92, W. 43.
— Boruch, Musiker, Mosk. Str. 39W9.
— J. A., Kontorbmt., Säulenstr. 92.
— Joh., Priv., Matthäistr. 38.
— Karl, Maurer, Laborat. St. 4, W 7.
— Karoline, Schndrn., Suworowstr. 80.
— Max., Frau, Laboratoriumstr. 2.
— Rich. Aug.', Bahnbmt., Romanowstr. 73.
— Rich. u. Ther., Chorist, Sprenkstr. 23
— Wilh., Hsb., Bauntern., Matthäistr. 38W1, ☎ 2810.
v. Reichard, Mary, Packhausstr. 5W10.
— Maxim. Wilh.', KA, Pristawsgehilfe. Matthäistr. 22W13.
— Nat., Gutsbes., Newastr. 9, Q. 27.
— Sofie, Frl., Newastr. 9, W. 16.
Reichardt, Henry Ferd.', Newastr. 40W3
— Olga, Bmt.-Wwe., Newast. 40, W 3.
— Olga, Frl., Mühlenst. 3a, W 19.
— Olga, Frl., Suworowstr. 57, W. 7a.
Reichberg, Bruno Konst.', KA, Cand. oec. pol., Geschäftsf. d. Gouv.-Mediz.-Abt., Mühlenstr. 30, W. 4, ☎ 4424.
— Eug. Konst.', Fabrikbmt., kl. Altonaer Str. 2.

Karl Grünberg, Matthäistr. № 54, im eigenen Hause. Telephon № 2402 Die besten Gummireifen der Welt.

Nur importierte Weine in grösster Auswahl.

Karl Grünberg, Matthäistr. № 54, im eigenen Hause. Telephon № 2402. Die besten Gummireifen der Welt.

— Isab., Frl., 1. Weidend. 3W4.
— Marie, geb. Wulff, Romanowstr. 61.
S. Reichel. 2. G., künstl. Blumen, Inh.: Selm. Reichel, Prok.: Behr Reichel, Sünderst. 12.
Reichel, Art., Buchb.-Mstr., Küterstr. 12.
— Em., Wwe., Suworowstr. 97W38.
— Herm., Modew.-Hdl., Weberstr. 15.
— J., Schuhw.-Hdl., Suworowstr. 14, Eing. Elisabethstr.
— Mend., Hdlr., Moskauer Str. 33W4.
— Selm., Inh. der Firma S. Reichel, Marstallst. 12, W 5.
— Ulr. Ed.', Buchhltr., Ballastd. 30.
Reichelt, Jos., Dachdeck., Kalnez. Str. 77.
— Marie, Wwe., Thronf.-Boul. 4W9.
Reichenau, Wilh., Schmied, Hasenst. 5.
Reichenberg, Wold. Aug.', Buchhltr., Romanowstr. 54W50.
Reichenow, A., Schmiedemstr., Romanowstr. 77, W. 8.
— Heinr., Schmiede, Romanowstr. 77.
Reicher, F., Schuhm., Uferstr. 31, W. 12.
Reichert, Emmy, Malerin, Georgenstr. 6.
— Charl., Frau, Georgenstr. 6, W. 17.
— Paul Gottl.', Ing.-Techn., Wasserstr. 1AW2, ☎ 1915.
Reichez, Mart., Sortirer, Apothekerst. 38.
Reichler, Charl., Kassir., Revaler Str. 17
Reichmann, Andr., Hsb., Dorotheenstr. 43
— A., Kol.-Hdl., Dorotheenstr. 43.
— Andr., Pol.-Bmt., Hilchenstr. 1.
— Dav. Jak.', Bankbmt., Essenh. Str. 2a
— Ed., Privat., Schiffsstr. 26.
— Fed.., Buchhltr.-Geh., Mosk. St. 261.
— Gust., Musiker, Kurmanowstr. 14.
— Herm., Maurer, Fockenhof. Str. 20.
— Jan, Former, Theringer St. 12.
— Joh., Schuhm., Wenden. Str. 16W3.
Reichmannberg, Kath., Erzieherin, Duntenhöfsche Str. 28.
Reichold, Karl, Student, Alexanderstr. 154
Reichrudel, Heinr., Klempnerei, Schiffsst.1
— Jul., Klempner, Albertst. 2, W 9.
— Mend., Buchb., Sadownikowstr. 17.
Reichsbank-Kontor, Nikolaistr. am Jakobsplatz, ☎ 162. Sieh Register Seite 2.
Reichsdeutsche Mädchenschule, 1. Weidendamm 4.
Reichsdeutsche Volksschulen, Nikolaist. 67 und Kalnezeemsche Str. 16.
Reichsdeutscher Hilfsverein, Stift: Ernestinenstr. 34.
Reichsdeutsches Realgymnasium, Romanowstr. 13W1, 2.
Reichskontrole der Oreler Bahn, Elisabethstr. 101, W. 11 u. 17, ☎ 338. Sieh Register Seite 2.
M. Reichstein, 2. G., Mehl, Inh.: M. Leib Reichstein, Elisabethstr. 101, ☎ 2514.
Reichstein, M., Inh. der Firma M. Reichstein, Elisabethstr. 101, W. 19.
Reichwaldt, J., Buchhltr., Ritterstr. 36.
— Anna, Pflegerin, Suworowstr. 122.
Reide, J., Hdlr., Dünaburger Str. 27.
Reidel, Hirsch, Hdlr., Jakobstädt. Str. 4
Reidner, Rud., Schlosserei, Eliasstr. 7.
Reifegerste, Louis Leop.', Werkmstr., Goldinger Str. 33.
Reifler, Wilh., Fabrikbmt., Goldinger Str. 3.
Reiher, Ida, Säulenstr. 113.
— Alide, Frl., Hsb., Schwimmst. 34, W 1
— Jul., Musiker, Dorpater Str. 63W17.
Reisbekel, Eug., Elektrotechn., Säulenst. 76
Reikin, Hirsch, Hdlr., Gogolstr. 19, W. 5

Reikowsky, J., Tschlr., Emmastr. 12, Q. 12.
Reilzan-Kalning, Erna, Modistin, Dorpater St. 26W12.
Reilohn, Paul, Werkmstr., Talstr. 11.
Reim, Alex., Besitzer d. Gutes Nordeckshof, Bullensche Str. 12, ☎ 2308 u. Mühlenstr. 12, W. 6, ☎ 3939.
— Ferd., Kfm., Mühlenstr. 53, W. 10.
— Olga, Frl., Lehrn., Mühlenstr. 53a.
Reimann. Sieh auch Reymann.
— Bäckerei, (Inh. L. Widsche), Suworowstr. 2, ☎ 4099.
— A., Wwe., Felliner Str. 3, W. 28.
— Ad., Vorarb., Schaulensche Str. 1.
— Anna, Wwe., Schreyenbusch 2, 13.
— Arvid, beeidigter Börsen-Schiffsmakler, Kontor: Palaisstr. 9, ☎ 98, Wohnung: Taubenstr. 4, ☎ 2088.
— Aug.., Schlosser, Artilleriest. 46, W 9.
— Aug., Wwe., Bachst. 9, W 6.
— B., Wwe., Pauluccistr. 6, W. 17.
— Berta, Hebamme, Taubenstr. 12.
— Charl., Galanteriew.-Hdl., Elisabethstr. 85a.
— Charl., Wwe., Sprenkstr. 49, W. 9.
— Chr., Schndr., Suworowstr. 140.
— D., Zahnarzt, Theaterboul. 7, W. 4.
— Elvire, geb. Jäger, Frau, Thronf.-B. 2
— Emil., Wwe., Säulenstr. 57W4.
— Ernst, Roggenkaffee-Brennerei, kleine Kandauer Str. 9, ☎ 5439.
— Eug., Stadtrevisor, Hsb., kl. Kandauer Str. 9.
— Fanny, Hsbn., Gertrudstr. 81, W. 4.
— Fr., Schndr., Matthäistr. 27, W. 5.
— Frdr., Exped., Sofienstr. 9.
— Hans, Kapt. a. D., Mühlenstr. 87W24
— Hugo, Kfm., Goldinger Str. 20W2.
— J., Schlosser, Sprenkst. 62, W 65.
— Jak., Bahnbmt., Mühlenstr. 87, W. 26
— Jan, Kettenschm., Wolgund. Str. 55.
— Jan, Tschlr., Maurerstr. 3W13.
— Jeannot, Arzt, Spr. 10—1 u. 5—8, Marstallst. 16, W 2, ☎ 860.
— Joh., Auss., Torgel. Str. 1, W. 5.
— John J., Kfm., Säulenstr. 57W1.
— Julie, Wwe., Sperlingstr. 1.
— Julie, Wwe., Architektenstr. 1, W. 9.
— Karl, Pernauer Str. 25W25.
— Karl, Hsb., Taubenstr. 12.
— Karl, Remontemstr., Dorotheenstr. 6.
— Karl Joh.', Oberexped., Dorotheenst.50
— L., Kanzleibmtn., Schiffsst. 19.
— Marie, geb. Klewer, Wwe., Elisabethst. 75, W 9.
— Mart., Provisor, Ritterstr. 7.
— Mik., Hsb., Lermontowstr. 4, W. 1.
— Moritz, Schlossermstr., Romanowstr. 37
— Nik. Ernst', Hg., Bikkernsche Str. 44.
— Olga, Frl., Kämmereistr. 3, W. 8.
— Rob. Friedr.', Hg., Romanowstr. 37.
— Rud. Jak.', Bankbmt., Gertrudstr. 59
— Sarah, Putzhdlg., Alexanderstr. 91.
— Theod., Vorarb., Nikolaistr. 52, W. 18.
— Willy Adam', Buchhltr., Dorp.Str.65
— Wold., Vorarb., Nußstr. 4.
Reimer. Sieh auch Reymer.
— A., Setzer, Jungfernst. 19, W 8.
— Alfr. Eug.', Bankbmt., Mühlenstr. 87
— Erich, Tischlermstr., Marienstr. 50W8.
— Jak., Schndr., Dünaburger Str. 40.
— Joh., Bankbmt.-Wwe., Mühlenstr. 87.
— Joh. Pet.', Bankbmt., Marthastr. 9.
— Walter Eug.', Bankbmt., Mühlenstr.87
Reimers Augenheilanst., Thronf.-B. 7, ☎ 5503.
— Alex., Elektrotechn., Säulenst. 76 W 16

— Alex. Hugo', Fabrikbmt., Mühlenstr. 3
— Heinr. Paul', Hsb., Gerberst. 6, W 1
— Joh., Fotogr., Kirchhofsstr. 20.
— Jul., Masseuse, kl. Newastr. 12.
— L., Masseuse, Gertrudstr. 42, W. 25
— Marg., Wwe., Mühlenstr. 67, W.
— Rob., HK, Telegr.-Bmt., Karolinenstr. 30W5.
— Theod., Zimmerm., Gymnastikstr. 15
— Veron., Fabrikbmtn., Mühlenst. 67 W 6
— Wilh., Aeltester Gr. Gilde, Stadtverordn., Inh. d. Firma Adalb. G. Berg, Präs. d. Direktoriums der Rig. Ges. gegens. Kred., Direktor der Dampfschiffahrtsgesellsch. A. Augsburg, Scheunenstr. 22.
Reimwald, K. A., Kanzleibmt., Dorpater Str. 25.
Rein, Fritz, Schmied, Augustenstr. 19.
— Jan, Tschlr., Windstr. 19.
— K., Hg., Moskauer Str. 65W16.
— Karl, Strb.-Schafsn., Suworowstr. 8
— Marg., Frau, Elisabethstr. 77W7.
— Pet., Mälzer, Gertrudstr. 109W84.
— Pet., Stellm., Bersohnsche Str. 6.
— T., Kirchendiener, Romanowstr. 27.
— Walter, Bahnbmt., Romanowstr. 27.
Reinartz, A., Priv., Pferdestr. 25W9.
Reinbach, Andr., Mstr., Petersb. Ch. 35
— Dor., Wwe., Säulenst. 82, W 14.
— Gust., Hdlr., Gertrudstr. 123W5.
— Gust., Kfm., Färberstr. 6aW8.
— Jan, Hsb., Moskauer St. 192, W 1.
— Jan Mart.', Maurer, Säulenstr. 9
— Karl, Montör, Laubstr. 14W7.
A. Reinberg, 2. G., Trakteur, Inh. Aug. Reinberg, im Kaiserl. Garten
Reinberg, A., Herrengarderoben-Geschäft, Schwimmstr. 21.
— A. Kr., Zimmerm., Suworowstr. 97
— Adam, Lithogr., Gertrudstr. 55.
— Addy Jak.', Bürobmtn., Pauluccistr. 9.
— Adolf, Schndr., Marstallstr. 32.
— Agnes, Architekt.-Wwe., Schulenstr. 3, ☎ 1140.
— Ant., Vorarb., kl. Vegesacksh. 38W3.
— Aug., Maurer, Artilleriestr. 50.
— Aug., Restaur.-Pächter im Kaiserlichen Garten, Katharinenstr. 2a.
— Bruno, Bankbmt., Pauluccistr. 9.
— Ernst, Schlosser, Sternstr. 22W12.
— Friedr., Techn., Suworowstr. 97.
— Fritz, Vorarb., Schlocksche Str. 20.
— Gust., Pastor zu Katlakaln bei Riga, ☎ 2738.
— H., Kol.-Hdl., Fuhrmannsstr. 23.
— Hans, Buchdr., Dorotheenst. 29.
— Heinr., Schlosser, Windauer St. 13.
— Herm., Hsb., Fuhrmannsstr. 23.
— Jak., Hg., Suworowstr. 97, W. 6
— Jan, Schmied, Säulenstr. 95, W. 20
— Ida, Hsbn., Dünamünd. Str. 32.
— Joh., Maurer, Suworowstr. 98W7.
— Kath., Hsbn., Bienenstr. 9W5, ☎ 544
— Kath., Wwe., Sprenkstr. 62, W. 67
— Ludw., Former, Altonaer St. 17.
— M., Putzhdl., Alexanderst. 28, W 4
— Mart., Hsb., Matthäist. 115, W 1.
— Th., Kassirer, Mühlenstr. 3, W. 1
— W., Wwe., Mühlenstr. 102, W. 4.
— Wilh., Schlosser, Ambothen. Str.
— Wilh., Tschlr., Petersb. Ch. 105, W. 10
— Zisa, Hdlrn., Ritterstr. 59, W. 9.
Reindel, Th., Brunnenb., Weberst. 14 W
Reine, Ad., Kfm., Alexanderstr. 12W10.
— J., Maler, Soldatenstr. 10, W. 5.
— Pet., Nagelschm., Dorotheenstr. 37.

Ch. Jürgensohn, Weingrosshandlung, Wallstr. Nr. 20. Telephon Nr. 106.

Reinecke, Nadine, Hsb., Drosselstr. 25.
— Aug., Wwe., Brunnenstr. 6, W. 1.
— Elise, Frl., Brunnenstr. 6, W. 3.
— Iwan, Telegr.-Bmt., Drosselstr. 25.
— Wlad., Telegr.-Bmt., Drosselstr. 32.
Reinecke, Friedr. Heinr.', Oberbuchhltr., Versohnsche Str. 1, W. 1.
— Karl Heinr.', Bürobmt., Oststr. 2.
Reinelt, A., Exped., Jakobstädt. St. 3.
— Rob., Exped., Jakobstädt. Str. 3W10
G. Th. Reiner, 2. G., Konditorei, Inh.: Ernst u. Wold. Reiner, Sünderstr. 4, ☎ 1354, Filiale: Kalkstr. 6, ☎ 4193.
Reiner, Alex., Hg., Alexanderstr. 146W2.
— Ernst, Konditor-Amtsmstr., Mitinh. d. Firma G. Th. Reiner, Schulenstr. 9.
— Georg Th., Aeltester d. St. Johannisgilde, Taubenstr. 41.
— Mar., Wäsch., Schwartzenhöf. St. 1.
— Wold., Konditor-Amtsmstr., Mitinh. d. Firma G. Th. Reiner, Kalnez. Str. 39
Reinert, E., Reisend., Schlock. St. 15.
— Joh., Vergold., Mühlenst. 125, W. 4.
— Mich., Wwe., Kurzw.-Hdl., Marienstr. 52.
Reinfeld, Anna, Wwe., Milchstr. 3.
— Ed., Hg., Küterstr. 19, W. 14.
— Ernst, Schmied, Revaler Str. 67, W. 1.
— Ernst, Töpfer, Sternstr. 30, W. 22.
— Fritz, Vorarb., kl. Vegesacksholm 42.
— Jak., Werkmstr., Wenden. Str. 5.
— Jak. Karl', vereid. Rechtsanw., Bes. des Gutes Fossenberg, Stadtverordn., Spr. 8—10 u. 4—5, Dorpaterst.13W6.
— Jan, Dw., Windauer Str. 4, W. 20.
— Jan, Gutsverw., Matthäistr. 29W6.
— Jan, Kesselschm., Goldinger Str. 2.
— Joh., Organist u. Küster an der Martinskirche, Martinsstr. 3.
— Karl, Schndr., kl. Lagerstr. 19.
— Karl, Schuldiener, Kirchenstr. 4, W. 2.
— Karl Jak', Schlosser, Pet. Ch. 4W16.
— Otto, Schlosser, Artilleriestr. 51W30.
— Pet., Knecht, Pokrowstr. 18W3.
— Rob., Schlosserei, Suworowstr. 7.
Reinfeldt, Amanda, KR-Wwe., Karolinenstr. 19W17.
— Anna, Glanzplätt., Waffenstr. 6.
— Anna, Wäsch., Segelstr. 25.
— Edm. Fr.', Leutn., Karolinenstr. 19.
— Friedr., Masch., Nikolaistr. 75.
— Heinr., Hg., Teichstr. 21.
— Joh., Dw., Kirchhofsstr. 30.
— Joh., Fabrikbmt., Schreyenbusch 8, 1.
— Joh. Joh.', Vers.-Bmt., Blumenst. 8.
— Karl, Bote, Alexanderstr. 78W27.
— Leop., Instr.-M., Suworowstr. 59.
— Marg., Lehrn., Karolinenstr. 19W17.
— Rob., Monteur, Gertrudstr. 67, W. 19.
Reinhardt, G., Augenarzt, Spr. 10—1 u. 5—6, Suworowstr. 2, W. 7, ☎ 3844.
— Ferd., Schmied, Rabenstr. 4W15.
— Heinr. Georg', Werkmstr., Olivenstr.3a
— Ida, Hebamme, Alexanderst. 28, W 22, ☎ 2883.
— Joh., Schuhm., Alexanderstr. 141W10
— Joh., Vorarb., Hospitalstr. 19, W. 19
— Johs., Opernf., Alexanderstr. 33W36.
— K., Hausverw., Marienst. 8a, W. 8.
— Rich. Wilh.', Werkmstr., Dorpaterstr.33
— Sofie, Wwe., kl. Altonaer St. 12.
— Wilh., Gärtner, Kojenholm. Str. 2.
Reinhaus, Pet., Maler, Waggonstr. 1.
Reinheit, Krist., Wäsch., Alexanderstr. 78
Reinherz, Aron, Ing.-Techn., Industriest. 1a, W 1, ☎ 5189.
Reinhof, Magn., Fabrikbmt., Wendensche Str. 41W19.

v. Reinhold, Friedr., Rentn., Hausbesitzer, Nikolaistr. 49, ☎ 3347.
Reinhold & Petersohn, Restauration, Neustr. 33.
Reinhold, Adam Adam', Bankbote, Grobinsche Str. 4, W. 32.
— Kol.-Hdl., Muckenh. Str. 33.
— Alex. Gust.', Uhrm., Sadownikowstr. 18, W. 27.
— Anna, Hebamme, Romanowstr. 73W5.
— Anna, Wwe., Rewastr. 25, W. 29.
— Ernst Joh.', Buchhltr., Elisabethst. 6
— Jak., Hsb., Champetr. Str. 111a.
— Jak. Ant.', Fabrikbmt., Roman. Str.73
— Jan, Kol.-Hdl., Marienstr. 65.
— K., Tischlr., Alexanderstr. 180.
— Karl, Bmt., Rewast. 25, W 33.
— Kusma, Former, Torgelsche St. 6.
— Math., Wwe., Marienstr. 46W22.
— Ottil., Wwe., Gertrudstr. 14W7.
— Pet., Schlosser, Schreyenbusch 3, 23.
— Rich., Musiker, Schreyenbusch 2, 10a
— Wilh., Schuhm., Augustenstr. 3, W. 8.
— Z., Zeichner, Maurerstr. 6W12.
Reinhold-Mädchenschule, Kalnez. Str. 8.
Reinholtz, Marie, Frl., Suworowstr. 20.
Reinjan, Sam., Mstr., Karolinenstr. 3.
Boruch Reinin, 2. G., Gold- u. Silberw., Schwimmstr. 22, ☎ 4623.
Reinis, Osw., Klempner, Alexanderstr.124
Reinitz, G., Dr. med., Spr. 9—11 u. 6—7, Altstadt 3, ☎ 5282.
— Ed., Techn., Kreuzstr. 2.
— Emilie, Schndrn., Schulenstr. 24W1.
— Joh., Zimmerm., Elisabethstr. 17.
Reinmann, Anat. Alex.', Bahnbmt., Hilchenst. 1, W 2.
Reinock, Wilh., Hsb., Färberstr. 26, Q. 1.
Reins, Dietr., Amts-Tischlr.-Mstr., Marienstr. 72, Q. 4.
— Joh., Schndrn., kl. Kandauerstr. 12.
Reinsch, E., Töchterschule, Schulvorsteh.: Frl. H. v. Monkiewicz, Elisabethstr. 23
Reinschmidt, Lihbe, Frl., Alexanderstr. 88.
— Anna, Kol.-Hdl., Fischerstr. 34.
— Karl, Masch., Kandauer Str. 9.
— Karl, Vorarb., Fischerstr. 34.
— Trine, Wwe., Nordstr. 19, W. 5.
Reinschüssel, Erich, Maler, Wolmarsche Str. 41W24.
— Rich., Hg., Säulenst. 46, W 22.
Reinsen, Emilie, Messersch.-Mstr.-Wwe., Kathol. Str. 22, W. 4.
— Bernh., Geschirrhdl., Suworowst. 80.
Reinshagen, Klara, Dir.-Frau, Nikolaistr. 23, W 3, ☎ 4433.
Reinsohn, Aug., Tischlr., Helenenstr. 14.
— Alex., Schlossermstr., Matthäistr. 75.
— Andr., Buchhdlr., Mühlenstr. 78.
— Ed., Zimm., Lubahnsche Str. 23W1.
— Edg., Tischlermstr., Matthäistr. 145.
— Jan, Masch., Moritzst. 10.
— Joh., Schlosser, Witebsker St. 4, W 5.
— R. J., Maler, Gertrudstr. 2W13.
Reinson, Chr., Vorarb., Rodenpoiserstr.63
— Gust., Priv., Bienenstr. 7W16.
— Jan, Maurer, Kalnezeem. Str. 83.
— Joh., Mech., Gertrudst. 35, W 11.
— M., Böttcher, Wendensche Str. 19.
Reinthal, Alb., Kfm., Säulenstr. 43.
— Ed., Maurer, Alexanderst. 176, W 19
— Pet., Hsb., Fuhrm., Pokrowstr. 14.
— Rich. Ant.', Konditor, Lagerstr. 37.
Reinus, Abel, Bäcker, Mosk. Str. 40.
— Klemens, Masch., Pilgerstr. 6W2.
Reinwald, Alb., Artilleriestr. 11W11.
— Alw., Hgn., Säulenstr. 6W27.
— Arn., Aufs., Säulenst. 20, W 23.

— Fritz, Schndr., Revaler Str. 57cW25
— Georg, Feldscher, Ritterst. 7.
— Grete, Wwe., Atgas. Weg 20.
— Gust., Schuhm., Alexanderstr. 141W7.
— Joh. Jak.', Schlosser, Artilleriestr. 49
— Luise, Frau, Taubenstr. 29W1.
— Mart., Konditor, Gertrudst. 86, W 6.
— Rich. Ed.', Kontorbmt., Schwimmst.34
— Theod., Former, Dreylingsstr. 5.
— Theod. Christ.', Bevollm. d. Kompanija Singer, Taubenstr. 29W1.
Reinwaldt, Bruno, Buchhltr., Sommerstr. 3.
— Ernst Ed.', Mitinh. d. Firma Jul. Hübner, vorm. J. M. Stiegemann, Palaisst. 3W23.
— Friedr. Ed.', Buchhltr., Kalnezeemsche St. 18W3.
— Marie, Wwe., Münzstr. 6W3.
— Sophie, Wwe., Artilleriestr. 11.
Reinweg, Alex., Port., Schlock. Str. 24.
Reipoldt, Jak. Pet.', Baumstr., Romanowstr. 32W7.
Reise, Off. Ant.', Fuhrm., Kurmanowst.23

Reisebureau
der Internationalen
Schlafwagen-Gesellschaft.
Kaufstrasse 4, Telefon 5030.
Sieh auch 5. Abteilung.

Reisenberg, Ad., Töpfer, Laborat. St. 9.
— Friedr., Prov., Romanowst. 24, W 14
Reisin, Joh., Schuhm., Romanowst. 108.
Reismann, Karl, Schmied, Krebsstr. 23.
v. Reisner, Hedw., Frl., Ritterst. 7.
— Karl, Schriftführer d. Stadtkrankenh., Ritterstr. 7.
Reisner. Sieh auch Reißner.
— Emma, Frl., Dorpater St. 66, W 3.
— Emma, Frl., Schndrn., Duntenhöfsche St. 50, W 23.
— Friedr., Maurer, Taubenstr. 5W13.
— Judas, Schuhm., Jakobstädt. Str. 19.
— Sch., Hdlr., Katholische Str. 33.
Reiß, Otto, Schlosser, Polotzker Str. 15.
— Pet. Joh.', Vers.-Agent, Revalerstr. 31.
— Reinh., Schlosser, Ebelshöf. St. 1.
Gesellschaft für Blei-Industrie „Diana", L. B. Reisser & Co., 2. G., Kommanditges. Leib Boruch Reißer einz. offener Gesellsch., Helenenstr. 1, ☎ 1530.
Reisser, L. B., Inh. d. Firma „Diana", L. B. Reisser & Ko., Helenenstr. 1.
— Pet., Maurer, Charlottenstr. 36W7.
Hugo Reissner, 2. G., Kolonialwaren, Inh.: Hugo Reißner, Kaisergartenstr. 14, ☎ 5118.
Reißner. Sieh auch Reisner.
— Arth. Friedr.', Fabrikbmt., Scharrenstr. 13, W 1.
— Hugo, Inh. d. Firma Hugo Reißner, Kaisergartenstr. 14W14, ☎ 5118.
— W. & A., Wäschehdl., Scharrenstr. 16. Wohn.: Scharrenstr. 13.
Reisson, Al., Gärtnerei, Goldinger Str. 31,
— Alex., Werkmstr., Sprenkstr. 57.
— Krist., Former, Feldstr. 9W16.
— Pet., Färber, Nordstr. 25.
— S., Wwe., Sprenkst. 57, W 18.
— Sim., Mützenm., Sprenkst. 57, W 6.
Reitarowski, Off. Step.', Polizeibmt., Moskauer Str. 132, W. 9.

Karl Grünberg, Matthäistr. № 54, im eigenen Hause. Telephon № 2402. **Die besten Gummireifen der Welt.**

Eigene Filialen: Mühlenstr., Ecke der Suworowstr., Tel. 325. Hagensberg, Waldstr. 4a, Tel. 3950. Weberstrasse, Ecke der Altstadt, Tel. 1569. Mitauer Chaussee 12, Tel. 3055.

Karl Grünberg, Matthäistr. № 54, im eigenen Hause. Telephon № 2402. Die besten Gummireifen der Welt.

Reitbram, Isr., Hdlr., Mosk. Str. 43.
Reitbrat, Dav., Schndr., Mosk. St. 11
— J., Hdlr., Neustr. 25W12.
Reiter, Aug. Joh.', Bmt., Mosk. Str. 9.
— Karl, Kol.-Hdl., Rodenpoiser Str. 1a
— Jur, Dw., Palissadenstr. 11W11.
Reithal, A., Frau, Telegr.-Bmtn., Matthäistr. 52W53.
— H., Telegr.-Bmt., Matthäistr. 52.
Reithlingshöfer, Alex., Amts-Fleischermstr., Kalnezeemsche Str. 80, ☎ 1501
— Andr., Monteur, Goldinger Str. 14.
— Louise, Bäckermstr.-Wwe., Lagerstr. 7.
Reitmann, A., Schuhm., Suworowstr. 36
— J., Kol.-Hdl., Suworowstr. 36.
— Joh., Buchhltr., Schulenstr. 25W19.
— Joh., Portier, Karlsstr. 17.
Reitz, Helene, Hdlrn., Alexanderstr. 98.
— Jul., Bmt., Dorpater St. 85, W 12
— Jul., Schndr., Revaler Str. 91W28.
— Pet., Masch., Pionierstr. 2, W. 3.

R. Reitzberg
(früher Ferd. Stahl)
Lithographische Anstalt
Buch- u. Steindruckerei
Schlossstrasse 6
Telefon 818.

R. Reitzberg, 2. G., Litho-Typographie, Inh. Rob. Reitzberg, Schloßstr. 6, ☎ 818.
Reitzberg, Ed., Buchhltr., Newastr. 15.
— Auguste, Newastr. 15W4.
— Karl, Insp. d. Irrenanstalt „Rothenberg", Duntenhofsche Str. 16.
— Rob., Inh. der Firma R. Reitzberg, Schulenstr. 29W3.
Reitzin, Schmul, Glaser, Moskauer Str. 51.
Reizmann, M., Schuhm., Romanowstr. 118, W. 48.
Reka, Pet., Gießer, Rumpenhof. Str. 6.
Rekis, Karl, Steinsetzer, Artilleriestr. 39.
— Dav., Maurer, Kathol. Str. 48W34.
— Jan, Kol.-Hdl., Marienstr. 144.
— Karl, Bierbude, Schwimmst. 24, W 8.
Reklis, Ther., Frl., Säulenstr. 67, W. 18
Rekschan, Joh., Portier, Thronf.-B. 33.
Rekschinsky, W. N., TR, Prokureurs-Geh., Alexanderstr. 28, ☎ 2289.
Reksnewitsch, O., Zimm., Matthäist. 139
Relitz, Kath., Wwe., Verk., Marienstr. 105
Reltoff, Paul Heinr.', Hg., Marienstr. 20
— Heinr., Goldschm., Schützenst. 5, W 30.
Remden, Pet., Former, Pernauerstr. 22a.
Reme, Karl, Zimm., Soldatenstr. 7.
Remeik, Marg., Wäsch., Schonerst. 3.
Remeiko, Jos., Bäcker, Mosk. Str. 147.
Remek, Karol., Aufw., kl. Lagerst. 45.
Remenow, Iw., Tschlr., Grabenst. 37.
Remert, Ella, Frl., Turmst. 23, W 4.
— Joh., Maler, Rabenstr. 10.
Remesow, Alex. Iw.', Lehrer, Dorpater Str. 49W11.
— Timof., Bildh., Seestr. 15W7.
Remigolsky, Bor., Hg., Palissadenstr. 25.
— Bor., Hdlr., Romanowstr. 118.
— Dav., Buchhdlr. u. Buchbinder, Moskauer Str. 66, wohnt 66a.
— D. L., Buchhdl., Mosk. Str. 33.
— Johweid, Wwe., Hsbn., Grabenstr. 18.
— Itz., Hdlr., Schiffsstr. 13W3.
— Mowscha, Hausverw., Palissadenstr. 25.
— Saul, Hdlr., Mosk. Str. 43W26.
Remin, Sch., Bäcker, Moskauer Str. 20.

Reming, Christ., Schndr., Pernauerstr. 15
Remis, Andr., Dw., Kirchenstr. 12W10.
Remisow, Iw., Fuhrm., Gertrudstr. 73.
Remkunas, Sim., Vorarb., Wendensche Str. 11W31.
Remling, Leonh., Fabrikbmt., Romanowst. 26, W 2.
— Wilh., Wwe., Romanowstr. 26W2.
Remmeck, Julie, HR-Wwe., Newastr. 13.
Remmek, J., Frl., Alexanderstr. 31W22.
Remmes, Amalie, Hsbn., Thüringensche Str. 31.
— Alb. Joh.', Hsb., Masch.-Techn., Fischerstr. 8W1.
— Ed., Stauer, Fuhrmannsstr. 9, W. 6
— Jan, Korkenschndr., Laubstr. 23.
— Joh., Buchb., Theringer Str. 31.
— Jul., Wwe., Klosterstr. 5W1.
— Karol., Hsbn., Fischerstr. 6, W. 1.
— Math., Säulenstr. 112W5.
— Matt., Schndr., Revaler St. 54, W 1.
— Otto, Tschlr., Ernestinenst. 13, W 27.
— Pet., Priv., Kuckucksst. 18.
— Rob., Messerschm., Moorst. 54.
— S., Dw., Alexanderstr. 106W25.
Remmensohn, Jan, Masch., Moritzst. 2a.
J. M. Remnew, 2. G., Kolonialwar., Inh.: J. M. Remnew, Blumenstr. 2. ☎ 4313.
Remnew, Iw. M., Hsb., Inh. d. Firma J. M. Remnew, Dir. d. Russ. Spar- u. Vorschußkasse, gegr. 1871, Moskauer St. 30, W 1.
— Olga, Wwe., Hsb., Kathol. Str. 32.
— Stan., Hsb., Romanowstr. 109.
— Trof., Kassir., Romanowstr. 58W5.
Rempe, K., Maler, Unionst. 8, W 4.
— Andr., Holzhdlr., Tempelstr. 10.
— Jur, Maler, Unionstr. 8W4.
— Mar., Hebamme, Wenden. Str. 26.
— Mart., Hdlr., kl. Lagerstr. 14W1.
— Mart., Hg., Tempelstr. 10.
— Mart., Wagenb., Rabenstr. 10, W. 10.
Rempeter, Andr., Mech., Friedrichsstr. 7
— Sam., Bmt., Moskauer Str. 217W2.
Remsohn, Jan, Zimm., Eugenienstr. 16.
Remus, Friedr., Bmt., Sprenkstr. 35W11
— Jul., Amtsbote, Sprenkstr. 35W11.
Remy, Agnes, Wwe., Todlebenboul. 11.
— Ed., Buchhltr. u. Kassir., Kämmereist. 3, W 4.
— Georges, Zahnarzt, Spr. 4—7, Sandstr. 30, wohnt Säulenstr. 62W14.
— Horace, Zahnarzt, Spr. 10—1 u. 4—6, Sandstr. 30, ☎ 5398.
Renard, Pet., Priv., Nikolaistr. 85W8.
Rendel, Ch., Kfm., Schmiedestr. 72.
— Abr., Hdlr., Moskauer Str. 29, W. 38
— Chait, Hirsch, Agent, kl. Newastr. 14.
— J., Kurzw.-Hdl., Sadownikowstr. 17.
Render, Joh., Schaffn., Thüring. Str. 9.
Reneslaz, Trine, Hdlrn., Revalerstr. 85.
Rengardin, Jak., Zimm., Altstr. 3.
Rengart, Fritz Ed.', Portier, Thüringensche Str. 1.
Renge, Alex., Zimm., Laborator. Str. 16
— Andr., Zimm., Pernauer Str. 24W13
— Dav., Kellner, Dorpater Str. 20W12
— Friedr., Schuhm., Ritterstr. 45, Q. 9
— Jan, Stellm., Feldstr. 4, W. 12.
— Indr., Schlosser, Alexanderstr. 192.
— M., Frl., Gertrudstr. 97, W. 4.
— Pet., Tschlr., Rabenst. 4, W 4.
— Rob., Kellner, Ritterstr. 41W13.
Rengé, Th., Friseur-Amtsmstr., Geschäft: Karlsstr. 31, Wohn.: kl. Münstereistr. 1.
Rengit, Wold., Gärtner, Nikolaist. 65.

Rengnaus, Anna, Lehrerin, Turgenjewstr. 21.
Renguwitsch, Jan, Steinh., Moskauer Str. 149.
Renk, Karl, Maurer, Mit. Ch. 36.
Renkewitsch, Iw., Maler, Seest. 21 W 20
Renkewitz, Oss., Schlosser, Obststr. 12.
— Kasim., Töpfer, Suworowst. 109, W 4.
Renkis, J., Maurer, Pauluccistr. 19W33
Renko, Schinko, Bahnbmt., Waffenstr. 9
Renkul, A., Wwe., Dorotheenstr. 6.
Rennard, Pet., Amts-Schmiedemstr., Nikolaistr. 85W8.
Renne, Ed., Butterhdlr., Alexanderstr. 107
Renneberg, Paul, Schuhm., Apothekerstr. 30W14.
— Ad., Schuhm., Bausk. Str. 33a.
— Rob., Maurer, Ebelshof. Str. 8a.
Rennebusch, Mart., Bäcker, Annenhöfsche Str. 12.
v. Rennenkampff, Diedrich, Stadt-Obering., Zollstr. 2, W. 17.
v. Renner, Elfriede, Taubstumm.-Lehrerin, Marienstr. 40.
— Max Wilh.', techn. Leiter d. Färberei A. Danziger, Nikolaistr. 60.
— Osk. Wilh.', Bevollm. d. Firma Rückward u. Wagner, Antonienstr. 3, W. 8, ☎ 2075.
— Wilh. Friedr.', Oberbuchhltr. d. Börsenbank, Antonienstr. 6, W. 4.
Renner, Gerh. Alex.', Hg., Sünderstr. 28
— Joh., Maurer, Revaler Str. 15W2.
— Paul, Hg., Dorpater Str. 56W14.
Rennert, Ernst, Amtsbote, Hsb., Sommerst. 4.
Renngart, Th., Schuhm., Schlock. Str. 79.
Rennhof, Gust., Dw., Nikolaistr. 41W12
— Karl, Schlosser, Nikolaistr. 41W11.
Rennin, Theod., Schlosser, Schlock. St. 45
Rennverein: Rennbahn: Solitüde, ☎ 248, Kanzlei: Kaisergartenstr. 1W8, ☎ 2548. Sieh Register Seite 2.
Renowski, Krist., Schlosser, Kaugernsche Str. 13.
Rentei, im Schlosse. Eingang gegenüber d. Kathol. Pfarrei. Sieh Register S. 2
Rentneek, Jan, Tschlr., Nußst. 8.
Rentsch, Heinr., Aelterm. d. Frisöramts, Wald- und Zaunstr.-Ecke.
— Alex., Schlosser, Alexanderstr. 119.
— Georg, Feuerwehr, Alexanderstr. 119.
Rentz, Alex. Bernh.', Hg., Mühlenstr. 79
— Amalie, Wwe., Hsbn., Mühlenstr. 79
— Andr., Fuhrm., Offiziersst. 1.
— Ernst Joh.', Stationsvorst.-Geh., Station der Baltischen Bahn.
— Eug., Hg., Kandauer Str. 20W1.
— Gust., Tapez., Sprenkstr. 28W15.
— Herm., Portier, Albertstr. 9, W. 12
— Jak., Amtsbote, Münstereistr. 13.
— Lisa, Wwe., Sprenkst. 39, W 4.
— Marie, Wwe., Sprenkstr. 58, W. 10.
— Paul., Kol.-Hdl., Albertstr. 9.
Renz, Jur, Fleischhdl., Augustenstr. 12.
— Andr. Iw.', Buchhltr., Nikolaist. 52.
— Ed., Priv., Säulenstr. 98W14.
— Pet., Telegr.-Bmt., Wolmar. Str. 31.
Renzkuhlberg, Rob., Monteur, Pet. Ch. 79
— Jan Andr.', Postbmt., Dorotheenstr. 3
— Pet., Brieftr., Soldatenstr. 10.
Repal, D., Maurer, Gymnastikstr. 28.
Repe, Joh., Hdlr., Färberst. 22, W 5.
Repetschko, Ant., Lederhdl., Weißenh. St. 2
Repetzki, Stan., Schlosser, Mühlenstr. 27
Rephuhn, Ged., Schmied, Hospitalstr. 21
Repinew, Gerosej., Frl., Palissadenstr. 31

Wein- u. Austern-Stuben
Basteiboulevard Nr. 2, Telephon Nr. 80.
Otto Schwarz.
Wein-, Delikatessen- u. Cigarren-Lager
Basteiboulevard, Ecke der Kalkstrasse.

Repinski, Marie, Frl., Marienstr. 55W18
Repkin, Georg, Böttcher, alte Mit. Str.13
— Georg, Zimm., Erlenstr. 12W1.
Repninski, B. S., TR, Prof.-Geh., Elisabethstr. 11b, ☎ 4022.
Repocki, Jos., Werkmstr., Ringen. Str. 6.
Repp, Marie, Hsbn., Saßmacken. Str. 8.
Reppe, Fritz, Dw., Birkenstr. 1.
Reppien, J. F., Hsb., Sandstr. 17.
— Johanna, Frl., Parkstr. 3, W. 1.
Reppun, Friedr., Frau, Hsbn., Neust. 16
Reps, Jak., Hg., Gertrudstr. 85W7.
— Jak. Jak.', Hg., Säulenstr. 49aW28.
— Marie, Frl., Schndrn., Gertrudst. 71.
Repsch, Jan, Kutscher, Mühlenstr. 141.
— Jw., Fuhrm.-W., Revaler Str. 68W4
Repsold, Paul, Dentist, Spr. 2—4, Kaufstr. 3W1, ☎ 5721.
Repul, Jan, Hdlr., Ritterst. 41, W 18.
Rerich, Theod., Maurer, Karolinenst. 7
Resaitis, Ottil., Frau, Schlock. St. 55.
Resanow, Karol., Schreibw.-Hdl., Alexanderstr. 34.
Resauski, Krist., Hsb., Suworowstr. 115.
— Wold., Schlosser, Suworowst. 115.

J. Reschais, 2. G., Manufakturwaren, Inh.: Jahn Reschais, alte Mitauer Str. 56a.

Reschais, Joh., Inh. d. Firma J. Reschais, alte Mitauer Str. 56a.
— Joh., Eins. z. „Goldenen Schlüssel", alte Mitauer Str. 54.
Reschawski, Herm. Jak.', Kontorbmt., Dampfstr. 104.
Resche, Alma, Albert.-Schw., Ritterstr. 7
Reschetnikow, M., Hdlr., Mühlenstr. 130.
Reschew, Alex., Hg., Turgenjewstr. 21.
Reschewski, Sus., Frl., Mühlenstr. 11.
Reschinski, Karl, Mälzer, Peterholmstr. 4.
Reschke, Joh., Heizer, Nikolaistr. 23, W. 37.
— Luise, Frl., Talsensche Str. 21.
Reschkewitsch, Aug., Hausverw., Helenenstr. 27, W. 7.
Reschko, Bron., Frisör, Ritterstr. 44W38
Reseler, Jak., Hg., Alexanderstr. 113.
Resewski, Alex. Fr.', Hg., Säulenstr. 49a.
— Anna, Fabrikanten-Frau, Gertrudst.67
— Friedr., Auff., Alexanderstr. 124W17.
— Gust., Hg., Kandauer Str. 14.
— Kath., Weißnäht., Bienenstr. 15W14.
— Marg., Hsverw., Petersb. Ch. 34.
— Otto, Korresp., Atgas. Weg 3W1.
— R., Telegr.-Bmt., Sprenkstr. 47W4.
Resgal, Jak., Hdlr., Matthäistr. 123W10
Reslowski, Olga, Frl., Mühlenstr. 3W16.
Resmann, Feis., Hdlr., Säulenstr. 51.

A. Resnais, 2. G., Drogen, Inh.: Ant. Resnais, Marienst. 106, ☎ 5098.

Resnais, Ant., Inh. d. Firma A. Resnais, Artilleriestr. 35W6.
— Jak., Hdlr., Dorpater Str. 27.
— Joh., Vorarb., Sprenkstr. 62W71.
Resnikow, Reinis, Hsb., Mosk. Str. 10
Resnikowitsch, Schmul, Hdlr., Smolensker Str. 7, W. 3.
— Beines, Hdlr., Moskauer Str. 10W1, ☎ 4901.
— Oscher, Kurzw.-Hdl., Marienstr. 28a.
Resnikowitz-Zucker, Osk. Leop.', Dekorat., Säulenst. 52, W 6.
Resnis, Alb., Hg., Schlocksche Str. 14.
Resong, Ed. Ans.', Buchhltr., Elisabethstr. 103W5.
— Ernst, Masch., Bersohnsche Str. 2.
Reß, Hugo, Korresp., Waldstr. 12.
— Leontine, Buchdr.-Wwe., Hsbn., Suworowstr. 31, W. 1.
— Malwine, Frl., Hsb., Waldstr. 12.
Ressal, Wold., Hg., Säulenstr. 52W26.
Ressar, Gust., Schndr., Matthäistr. 61.
Ressmann, P. F., Kindergarderoben-Hdl., Königsstr. 9.

Rigaer Spiral- u. Tragfedern-Fabrik „Ressort", 2. G., Kommanditgesellsch., einz. offener Gesellsch.: Albert Tietjens, Prok.: Rob. Tietjens, 2. Weidend. 21, ☎ 1081.

Ressource, Rathausplatz 1, ☎ 1425. Sieh Register Seite 2.
Restberg, Alb., Dom.-Verw.-Bmt., Ritterstr. 85, W. 11.
— Fritz, Tschlr., Pernauer Str. 28W14.
— Lotte, Dw., Ritterstr. 85W1.
Restschitzki, Ad., Vorarb., Seestr. 21.
Retkowski, Ant., Töpfer, Weißenh.St.8a.
Retlewinsky, J. G., Schmied, Wolmarsche Str. 19, W. 7.
Retsch, Ad., Schlosser, Helenenst. 25, W 3.
— Emanuel, Maurer, Pernauerstr. 27.
— Sam., Montör, Rumpenhöf. Str. 6.
Retschakowski, Emil., Wwe., Laborator. Str. 14W9.
Retter, Bruno Joh.', Buchhltr., Karolinenstr. 26W6.
— Jeannot Joh.', Hg., Marstallstr. 24.
Rettig, Karl, Tischlermstr., Rujen. Str. 2.
— Marie, Hsbn., Kownosche Str. 3.
Retting, Ed., Bmt., Popowstr. 5, W. 6.
— Karl, Mech. Werkst., Suworowst. 45.
„Rettung", Evang. Abstinenz-Verein, Romanowstr. 63, Kinderheim: Pauluccistr. 10W14.
Rettungsanstalten. Sieh Register Seite 2.
Retwinsky, Wilh. Gottfr., Werkmstr., Petersburger Ch. 14.
Retz, Joh., Tschlr., Duntenh. St. 2, W 11
— J., Amtsbote, kl. Münstereistr. 2.
Retzloff, Ed., Färberei u. chem. Reinig.-Anst., Duntenhöf. Str. 28, ☎ 4975, Annahmen: Nikolaistr. 23 u. Elisabethstr. 33.
Reudel, J., Galant.-Hdl., Jakobstädtische Str. 14.
Reuff, Mend., Hg., Schiffsstr. 22W33.
Reuling, Herm., Chorist, Königsstr. 43.

Erste Solinger
Hohlschleiferei
Fr. D. Reuner,
Pauluccistr. 1, Marienstr. Ecke.
Anfertigung und Nachschleifen von Rasirmessern und sämmtlichen Schneidewerkzeugen, sowie jeglichen chirurgischen Instrumenten.

Reuner, F. D., Solinger Schleiferei, Pauluccist. 1.
Reuschel, Max., Fabrikbmt., Mühlgrabener Str. 5.
— Aug., Hsb., Hapsaler Str. 15.
— Otto Aug.', Werkmstr., Pet. Ch. 107
Reusner, Art., vereid. Rechtsanw., Stadtverordn., Spr. 3½—5½ im Büro Schloßst. 18, ☎ 1426, wohnt Schulenst. 20, ☎ 2902.
— Anna, Wwe., Schulenstr. 20W1.
— Georg, Arzt, Spr. 10—12 u. 5—6, Marienst. 5, W 3, ☎ 4178.
Reut, Konr., Kanzleibmt., Apothekerstr.13
— Alex., Elektrotechn., Mastenstr. 3W5.
— W., Träger, Thronf.-B. 31, W 26.
Reuter, Franz Herm.', Handelsgärtnerei, Windauer Str. 62, ☎ 2175.
Reutt, Bronisl., Frl., Schndrn., 1. Weidendamm 2W5.
Rewart, Oss., Masch., Eliasst. 19, W 4.
Rewin, Krist., Steller, Mühlenstr. 1W5.
Rewkowsky, Mar., Wwe., Hospitalstr. 3.
— Sofie Mich.', Bahnbmtn., Gertrudst. 70

Harry Reymann, 2. G., techn. Bedarfsartikel, Inh.: Harry Reymann, Schloßstr. 7, ☎ 3630.

Reymann. Sieh auch Reimann.
— Harry, Inh. d. Firma H. Reymann, Schloßstr. 7, ☎ 3630.
— Ida, Wwe., Schloßstr. 7.
— Moritz, Hg., Schloßst. 7, W 8.
Reymer. Sieh auch Reimer.
Rezkin, Andr., Koch, Marienstr. 32W2.
Rhein, Joh., Brauer, Mosk. Str. 227.
Rjabinow, Aug., Weber, Thüringensche Str. 40.
Rjachetz, Chatz., Hdlr., Kalug. Str. 10.
Rjasanzew, Dmitr. Dmitr.', Zeichenlehrer, Romanowst. 105, W 3.
Rjasgal, P., Hsb., Lettenstr. 9.
Ribakow, sieh Rybakow.
Ribbe, J. G., Kanzleibmt., Gregorstr. 3.
— Alide, TR-Wwe., Hsbn., Gregorstr. 3.
— Alma, Frl., Gregorstr. 3.
— Jak., Masch., Schulenstr. 36, W. 6.
— Reinh., Schmied, Schreyenbusch 2, 10
Ribbing, Lisa, Priv., Revaler Str. 47.
Ribel, Jul., Blumenhdl., Alexanderstr. 51 ☎ 3671 u. Sandstr. 18, ☎ 4775.
— Jul., Gärtner, Säulenstr. 88W16.
Ribmann, Mowsche, Schndr., Mosk.St.42
Ribojad, Jos., Hdlr., Gogolstr. 12.
— J., Malerwerkst., Sprenkstr. 16a.
— M., Musiker, Sprenkstr. 35W22.
Ribok, Konst., Korkenschndrn., Palissadenstr. 31W14.
Ribofski, Sal. Abr.', Kfm., Marienstr. 1, W 4, ☎ 5603.
Ribson, Eug. Jak.', SR, Friedensrichter, Kaisergartenstr. 4, W. 7, ☎ 3543.
— Nad. Eug.', Kontorbmtn., Kaisergartenstr. 4W7.
Richard, M-lle, franz. Sprachlehr., Elisabethstr. 25.
Richlitzki, sieh Rychlicki.

Adolf Richter,
Herausgeber des Rigaschen Adreßbuches und der Adreßbücher für die baltischen Provinzen: Liv-, Ehst- und Kurland,
Scharrenstraße 4, — 1 Treppe hoch, (das zweite Haus von der Kalkstraße).
Fernsprecher-Anschluß Nr. 1500.

Karl Grünberg, Die besten Gummireifen der Welt.
Matthäistr. № 54, im eigenen Hause. Telephon № 2402.

Nur importierte Weine in grösster Auswahl.

v. Richter, C., Wwe., Elisabethstr. 27.
— Theod., dim. Landrat, Dir. d. zweiten Rig. Ges. gegens. Kred., 1. Weidendamm 7, W 3, ☎ 4725.
Richter, Adalb., Glasschl., Grabenstr. 39.
— Anna, Frl., Winkelstr. 1.
— Aug. Ferd.', Hsb., Kienrußfabr. und Mühlenbauer, Windstr. 4, ☎ 5664.
— Ed., Revisor d. Livl. adl. Güter-Kreditsoz., Mühlenst. 91, W 8.
— Emilie, Wwe., Laboratoriumstr. 2.
— Erika, Diakonisse, Friedensst. 3.
— Ernst, Matthäistr. 44W11.
— Eva, Wwe., Bauskesche Str. 1.
— Ferd., Materialverw., Herrenstr. 13.
— Franz O., Direkt. d. Ilgezeem. Wollweberei, Dünamünd. Str. 51.
— Friedr., Konditor, Lagerstr. 63.
— Gust., Kellner, Säulenstr. 66.
— Jul., Schndrn., Neust. 20, W 5.
— Justine, Musikschule, Romanowstr. 22.
— K., Bmt., Romanowstr. 110W12.
— Karl, KR, Oberlehr., Insp.-Geh. der Stadt-Töchterschule, Nikolaistr. 2W2.
— Karl, Zigarrenmstr., Mühlenst. 33.
— Kath., Kol.-Hdl., alte Mitauerstr. 33.
— Kath., Wwe., Säulenstr. 54, W. 7.
— Margolla, Apoth.-Geh., Alexanderstr. 4
— Mart., Tschlr., Säulenstr. 86, Q. 5.
— Otto, Dr. phil., off. Gesellschafter der Kommanditges. für Oelindustrie Grünerwald & Richter, 2. Weidendamm 25.
— Rob., Schlosser, Pokrowst. 18, W 20.
— Valeska, Wwe., Thronfolgerboul. 23.
— Wilh., Goldschm., Schmiedestr. 19.
Rickardt, Andr., Vorarb., Schreyenb. 4, 23
— Anna, Wwe., Schreyenbusch 5, 26.
— Herta, Wwe., Revaler Str. 57cW32.
Rickmann, Alex., Tischlerei, Grünstr. 5.
— Axel Jeg.', Kontorbmt., Elisabethstr. 9.
— Charlotte, Hsbn., Nordeckshof. Str. 12.
— Dav., Hsb., Eugenienstr. 18, Q. 1.
— Dav., Tschlr., Nordeckshöf. Str. 12.
— Elisab., Bahnbmtn., Kurmanowstr. 22.
— Jan, Dw., Dünamünd. Str. 9.
— Jan, Kellner, Newast. 25, W 19.
— Jan, Zimmerm., Matthäistr. 46.
— Joh., Drechsler, Atgas. Weg 16.
— Joh., Hg., Elisabethstr. 9W27.
— Krist., Hsb., Schultzenhöf. Str. 10W1.
— Paul, Monteur, Schwartzenhof. Str. 9.
— Pet. Pet.', Monteur, Schwartzenhofsche Str. 8.
— Wass., Schlosser, Wolmar. St. 27.
Rickter, Mart., Briefstr., kl. Vegesacksholm 46.
Rickweil, Joh., Kassir., Alexanderst. 85.
— F., Kol.-Hdl., Oskarstr. 5W5.
— Rob., Maler, Rabenstr. 13W1.
— Wold., Maler, Sprenkstr. 23a, W. 24.
— Wold., Schmied, Rumpenh. Str. 8.
Ridus, Christ., Verk., Jungfernstr. 17.
Rieben, Jak., Hsb., Abguld. Str. 7.
— Otto, Tischlr., Newastr. 21W25.
Riebensahm, Adelh., geb. Siegert, Hsb., Newastr. 3.
— Mar., Frl., Newastr. 3, W. 1.
— Paul, Erbl. Ehrenb., Hsb., Ing., Kirchenst. 31W4, ☎ 4163.
Rieche, Herm., jun., vereid. Rechtsanwalt, Spr. 9—11 u. 4—6, Marienstr. 20. ☎ 1826.
— Herm., sen., Musiklehrer, Marienstr. 20.
Riecke, Peterson u. Leiner, Buch- und Schreibmat.-Hdl., Alexanderst. 30.
Rieckhoff, Wilh., Rezitator, Mühlenstr. 65
Riedel, Ad., Stadtbmt., Ritterstr. 81. ☎ 4724.
— Bernh., Hsb., Kathol. St. 15, W 1, 2.
— Ellinor, Wwe., Kalnezeem. Str. 17.
— Frieder., Wwe., Todlebenboul. 10.
— Friedr., Frisör-Amtsmstr., Dorpater Str. 24.
— Hans, Ritterstr. 121W10.
— Jos., Werkmstr., Alexanderstr. 151.
— Karl, Hsb., Steinsetzermstr., Matthäistr. 137, ☎ 2218.
— Rob., Hg., Petersb. Ch. 4W4.
v. Rieder, Wold., Dr. med., Sanitätsarzt, Mühlenst. 60, W 15, ☎ 4634.
Rieder, Jak., Dw., Witebsker Str. 31.
— Mart., Träger, Marienstr. 133W1.
Rieger, Rosal., Wwe., Petersb. Ch. 97.

Dampf-Chocoladen-Fabrik
Th. Riegert,
Fabrik: Grünstr. 2. Telefon 317.
Niederl.: **Jungfernstr. 1.** Telefon 313.
Magazin: Kalkstrasse, Haus Ulei, Telefon 1556.
Telegramm-Adr.: **Riegert — Riga.**

Theodor Riegert, 2. G., Confect- und Chokoladen-Fabr., Inh.: Theodor Riegert, Grünstr. 2a, ☎ 317, Jungfernst. 1, ☎ 343, Kalkst. 18, ☎ 1566. Seifenfabrik (vorm. C. W. Boehme), Ziegelstr. 1, ☎ 2593.
Riegert, Joh., Fuhrm., Wenden. Str. 19
— Joh., Schlosser, Fruchtstr. 6a.
— Jos., Hsb., Lagerstr. 5.
— Prok., Wwe., Hsbn., Fruchtstr. 6a.
— Theod., Inh. d. Firmen Th. Riegert u. Karl Seidenschnur u. Co., und der Seifenfabr. vorm. C. W. Böhme, Grünstr. 2a, ☎ 5544.
Riel, W. E., Maurer, Matthäist. 113 W 4.
Riem, Heinr., Tschlr., Kalnez. St. 10.
Riemann, Jurre, Schmied, Matthäist. 98
— Jak. Joh.', Bahnbmt., Station Riga I
Riemer, Hugo, Kfm., Neust. 21, W 6.
— Jul. M., Techn., Neustr. 21W5.
— Leop., Architekt, Neustr. 21.
— Matth., Aeltester d. St. Joh.-Gilde, Amts-Schndrmstr., Neustr. 21, W. 2.
Rien, Karl, Maler, Rumpenh. Str. 17.
Riesberg, Anna, Hdlrn., Suworowstr. 76
— Gust. Adam', Lehrer, Alt-Mühlgraben, Hofesschule, Uferst. 7.
— Hedw., Wwe., Nußstr. 2.
— Jan, Dw., Newastr. 13W33.
— Jul., Privat., Karolinenstr. 16, W. 7.
— Marta, geb. Siegert, Klavier- u. Gesanglehr., Bäckereist. 8W3.
— Osk. Jak.', Hg., Sommerstr. 8.
— Wold., Telegr.-Bmt., Bäckereist. 8.
Riesenkampff, Georg Just., vereid. Rechtsanw., Spr. 9½—11 und 3½—5 Reimersst. 1b, W 11, ☎ 4612.
Rieß, Alex. Joh.', Buchhltr., Ritterst. 7
Rietel, Karl, Klarirer, Nikolaistr. 8W9.
Rieting, Friedr., Rentn., Taubenst. 26
Riewel, Anna, Wwe., kl. Lagerstr. 23.
Riff, Raf., Mützenhdl., Alexanderst. 11
Rifkin, Sch., Buchh., Mosk. St. 70, W 2
Riga-Oreler Bahn. Verwaltung: Elisabethstr. 85a.
Rig. Balt. Gesellsch. gegens. Kred. 2. G., Inh.: die Rig. Balt. Ges. gegens. Kredits, Rathausplatz 7, ☎ 3956. Direktore: Edm. v. Trompowsky, M. Leepa, K. Sehje. Geschäftsf. Dir. Mart. Nik.' Osolin.

Rigaer
Baugesellschaft,
(Akt.-Ges.)
Alexanderstr. 31, I. Tel. 876.
In Kulle über Annenhof. Tel. 1806

Gesellschaft der
Rigaer Baumwollen-
Manufactur
in Strasdenhof.
(Sieh „Strasdenhof").

Rigaer Baugesellschaft, 2. G., Akt.-Gesellsch., Alexanderstr. 31, Direktore R. v. Buengner, F. Vogelsang, A. v. Berkholz, H. Petersen, H. Agthe. Geschäftsf. Dir.: H. Agthe, ☎ 876. Kulle-Gesinde über Annenhof, ☎ 1806.
Rigaer Börsen-Artell. 1. G., kl. Schloßstr. 5, ☎ 2430.
Rigaer Börsenbank, 1. G., Präses: P. A. Schwartz, Vizepräses: R. Fenger. Dir.: M. Lübeck, Wm. Bajen, Wold. Kaull, Wilh. Beyermann und And. Larsson. Substitute: Fr. Rohloff, W. Eug. Schwartz, Vikt. Mentzendorff, Rob. Fraenkel, Meinh. Dultz, G. von Schoepff und Rud. Seuberlich. Geschäftsführer: G. Treymann, M. von Lingen und K. Eltzer, Schloßstr. 23.
☎ 1. Transferts u. Inkasso.
☎ 2. Kasse u. Effekten.
☎ 1211. Direktion.
☎ 2111. Wechsel u. Waren.
☎ 2811. Verwahrungen u. Stahlkammer.

Rigaer Baltische Gesellschaft gegenseitigen Kredits
Rathausplatz 7, im eigenen Hause.
Telefon 3956.

Karl Grünberg, Matthäistr. № 54, im eigenen Hause. Telephon № 2402. **Die besten Gummireifen der Welt.**

Ch. Jürgensohn, Weingrosshandlung, Wallstr. Nr. 20. Telephon Nr. 106.

Rigaer Commerzbank, 1. G., Akt.-Ges. in Riga, Glieder des Verwaltungsrats: Direktore: A. v. Büngner (Präses), J. Vogelsang (Vize-Präses), W. Kerkovius, H. Kehrhahn und A. von Hertwig. Substitute: Carl W. Lange, C. v. Grewingk und E. v. Rücker.
Geschäftsführend. Direktor: Frdr. Emil' Karius.
Vizedirektoren:
Gottfr. Ant. Bucher.
Theod. Theod.' Baymakow.
Prokuristen d. Hauptkontors, Scheunenstr. 31: Th. Weitzel, A. Schultz, P. Steinau, A. Berg, Erich Meisch u. Wilh. Felsko.
Prokuristen der Filiale Kalkstr. 21: E. v. Porthan, A. Zorn.
Prokuristen der Filiale Sünderstr. 13: O. Holtzmeyer, W. Ferle.
Prokuristen d. Filiale Alexanderstr. 31: E. Timm, Buchhalter: Eug. Andr.' Krasting.
☎ 1146. Direktion, Scheunenstr. 31.
☎ 264. Wechselabt. u. Büro, Scheunenstr. 31.
☎ 291. Effektenabt., Scheunenstr. 31.
☎ 2070. Waren-Abt., Scheunenstr. 31.
☎ 3546. Buchhalterei, Scheunenstr. 31.
☎ 4594. Kasse, Scheunenstr. 31.
☎ 1461. Kontor, Sünderstr. 13.
☎ 1462. Kontor, Alexanderstr. 31.
☎ 257. Kontor, Kalkstr. 21.

Rigaer Commerzielle Gesellschaft gegenseitigen Credits, 2. G. Dorpaterstr 14, Telefon 1910.

Rigaer Commerzielle Gesellschaft gegenseitigen Credits.

Dorpater Str. 14, im eigenen Hause, ☎ 1910.

Präses: **Jk. Paegle**, Dünamünd. Str. 32. ☎ 6260.
Geschäftsführender Direktor: **R. Apman**, Säulenstr. 46/48.
Direktore: **P. Martinsohn**, Dorpaterstr. 16, ☎ 443.
K. Behrsin, Dorpat. Str. 14, ☎ 5430.
Ed. Rosit, Alexanderstr. 17, ☎ 2835.
Aufsichtsrat: Präses: K. W. Kluga, Mühlenstr. 74, ☎ 4637.
W. Kengis, 2. Weidend. 15, ☎ 6088.
J. Erwald, Dorpater Str. 14.
M. Butzler, Alexanderstr. 36, ☎ 2161.
J. Krastin, Alexanderstr. 30.
R. Peterman, Dorpat. Str. 26, ☎ 5037
Buchhalter: P. Thalberg.
Kassir: J. Sihlis.
Beamten: H. Reekstin, R. Tihlik, K. Behrsin.

Rigaer
Dampfschiffahrts-Gesellschaft
Schloßstraße Nr. 25,
Telefon 217.

Wegen Inserates sieh Seite 16.

Rigaer Dampfschiffahrtsgesellschaft, A.-Ges. in Riga. Direktore: G. von Sengbusch, A. Pabst, Ferd. Wirckau, Dr. B. Lieven, A. v. Berkholz. Suppleanten: G. v. Schöpff u. O. Hartmann. Disponirender Direktor: Ferdinand Wirckau, Koll.-Prof.: Karl Paul u. James Amiras, Schloßstr. 25, ☎ 217, Speicher: AB-Damm, ☎ 206

Rigaer Dienstmann-Artell „Express“, 1. G., Pferdestr. 17, ☎ 267.

Rigaer Draht-Industrie, 1. G., Drahtwalzwerk, Drahtzieherei u. s. w., Inh.: Der Westphälische Draht-Industrie-Verein in Hamm. Direktore in Riga: Ludwig Kühn u. K. Oelzner. Vorstand in Hamm: Otto Wiethaus. Koll.-Prof.: Wold. Lorentzen u. Philipp Lehmann, Dünamündesche Str. 22, ☎ 40, Stadtkontor: Wallstr. 28b, ☎ 32.

Rigaer Eisen- u. Stahlwerke, 1. G., Kommand.-Ges., einz. offener Gesellsch. der Nachlaß d. verstorb. Karl Baron v. d. Recke, Nachlaßkurator: Adolf Baron v. Roenne u. Wilh. Baron v. der Recke, Plettenbergst. 9, ☎ 817.

Rig. Gesellsch. für Immobilienerwerb, Sieh Livländ. Anteilgenossenschaft für Immobilienerwerb und Häuserbau. Gildenplatz 4, ☎ 4210.

Erste Rigaer Gesellschaft gegenseitigen Kredits, 2. G., Direktore: W. Reimers, W. Jestanowitsch, L. Taube, A. Hoff, Ed. Krause, R. Ruetz, Geschäftsführer: Heinr. Frobeen, Sandstr. 10, ☎ 126.

Zweite Rigaer Gesellschaft gegenseitigen Kredits, 1. G., Direktorium: Präses Alfr. Jaksch. Direkt.: Fr. v. Berg, A. v. Kuhlberg, Theod. v. Richter, W. O. v. Sengbusch. Geschäftsführer: J. Bach sen. und A. Ruttmann, Sandst. 2, ☎ 468 u. 4468

Dritte Rigaer Gesellschaft gegenseitigen Kredits, 1. G., Direktore: Fedor Jef.' Kamkin. Präses, N. D. Merkuljew, Mich. W. Nesterow, Grigory J. Gussew, M. J. Gussew. Geschäftsführer: J. N. von Mikulin, Schmiedestr. 2, ☎ 223.

Vierte Rigaer Gesellschaft gegenseit. Kredits, 2. G., Direktore: J. Brigader, Präses. J. Sommer, M. Pagast, J. Caspary, J. Kaugar, Marienstr. 4a, ☎ 1122.

Fünfte Rig. Gesellsch. gegenseitigen Kredits, 2. G., Direktore: J. H. Plume, Joh. Jak.' Romann, J. Alksne, H. Feyerabend, M. P. Silleneeks, Dorpater Str. 7, ☎ 1905.

Rigaer Holzkontor Alexr Ruthing.

Spezialität:
Laubhölzer aller Art.
Zollstrasse 4.
Tel. 905, Postfach 487.
Telegr.-Adr.: „Ruthing“.

Rigaer Mineralwasser-Anstalt im Wöhrmannschen Park, 2. G., Akt.-Ges. in Riga, Dir.: Dr. J. Stavenhagen, Conr. Bornhaupt, Techn. Dir.: Magister E. Johanson, Wöhrmanns Park, Dorpater Str., ☎ 610.

Rigascher Hypotheken-Verein, 1. G., Direktore: C. Bornhaupt, Präses, Rob. Baum, Wilh. Bajen, N. D. Merkuljew, Dr. Arn. Plates. Syndikus: Cand. jur. Paul Großmann.
☎ 1283 Direktion, Küterstr. 14.
☎ 3787 Geschäftsführer.
☎ 5499 Versich.-Abteilung.
☎ 299 Kasse u. Brandvers.

Rigaer Molkerei C. Robinson, 2. G., Inh.: Cayley Robinson, Karolinenstr. 20, ☎ 180, Niederlage: Scharrenstr. 12, ☎ 1642.

Aktien-Gesellschaft Rigaer Papierfabriken, 1. G., Direktore: Fritz Goerke, Alex. Baron Nolde, Ernst Hugo Hedwig. Dir.-Kand.: Alex. Baron Engelhardt, Aug. Mentzendorff. Brauerstr. 12, ☎ 145 und 3145.

Rigaer Schnelldampfer-Gesellschaft, Aktiengesellschaft in Riga, Direktore: C. A. Helmsing, Jak. Erhardt, James Wishaw, Kand.: John Helmsing, John Seeberg, Schloßstr. 21, ☎ 196.

Rigaer Spar- und Vorschuss-Verein, 2. G., Direktore: P. Klawin, J. Buchholtz, T. Ore, Newast. 28, ☎ 1227.

Zweiter Rigaer Spar- u. Vorschuss-Verein, 2. G., Direktore: G. Kempel, Präses, J. Bukult, P. Radsing, J. Wagner, Alexanderstr. 12, ☎ 1388

Rigaer Stadt-Diskontobank, 1. G., Inh.: Die Stadt Riga. Direktore: R. v. Büngner (Präses), Rich. Lyra (Vize-Präses), R. Pirang, P. Ruetz, R. H. Tode, R. Laurentz, K. Zelmin. Suppl.: Th. Busch, C. Huhn, Beyermann und C. Lange, Geschäftsführer: Gust. Anders und Julius Meyer, Rathaus, ☎ 150 und 1150. Kasse geöffnet v. 9½—3, Stahlkammer von 9½—5½, ☎ 3250.

Rigaer
Stadt-Lombard,
Kalkstrasse 9
und Pferdestrasse 12.
(Sieh Inserat).
Zweig I:
Schlocksche Str. 2.
Telefon 2121.

Rigaer Stadt-Lombard, 2. G., Inh.: Die Stadt Riga. Die Verwaltung führt die Direktion der Rigaer Stadt-Sparkasse. Geschäftsf.: Eugen Kröger. Kalkstr. 9, ☎ 1343. 1. Zweig-Abteilung Schlocksche Str. 2, ☎ 2121, geöffnet von 9—3, Geschäftsführer-Geh.: O. Lukaschewitz.

Rigaer
Stadt-Sparkasse
vom Jahre **1832.**
Garantiert von d. Stadt-Gemeinde.
Kalkstr. 9, Tel. 349.
(Sieh Inserat).

Rigaer Stadt-Sparkasse, 1. G., Inh Die Stadt Riga. Direktore: Hermann

Karl Grünberg, Die besten Gummireifen der Welt.
Matthäistr. № 54, im eigenen Hause, Telephon № 2402.

Eigene Filialen: Mühlenstr., Ecke der Suworowstr., Tel. 325. Hagensberg, Waldstr. 4a, Tel. 3950. Weberstrasse, Ecke der Altstadt, Tel. 1569. Mitauer Chaussee 12, Tel. 3055.

Karl Grünberg, Matthäistr. № 54, im eigenen Hause. Telephon № 2402. Die besten Gummireifen der Welt.

Stieda (Präses), Ernst Kerkovius (Vizepräses), E. Kappeller, M. Dultz, J. Laschkow, Rud. W. Seuberlich, N. v. Röpenack, A. Augsburg, Geschäftsführer: Rob. Prokop, Alex. Herrmuth. Geschäftsf.-Geh.: Max Felser, Kalkstr. 9, ☎ 349 Direktion, ☎ 4849 Einlagen.

Aktien - Gesellschaft der Rigaer Strassenbahnen, 1. G., Direktore: Jul. Vogelsang, Eug. Schwartz, R. Menkhoff, Edg. v. Rücker, O. Oliven, A. Ramseyer, Rich. Rijs, H. Baehker, Direktion: Alexanderstr. 171, ☎ 1338, Fahrkarten-Ausgabe Alexanderstr. 73, ☎ 5393. Wagenschuppen, Alexanderstr. 110, ☎ 245. Kraftstation, ☎ 1393. Depot: Alexandertor ☎ 1342. Depot: Thorensberg, Kreuzstr., ☎ 1985. Depot: Friedrichstr., ☎ 1341.

Gesellschaft der Rig. Talgraffinerie, 2. G., Kommanditges., Albert Tietjens, einz. off. Ges., 2. Weidendamm 48.

Gesellschaft der Rigaer Tischler, 2. G., Möbel, Königsstr. 9, ☎ 3921.

Rigaer Telephon-Gesellschaft, Sieh unter Telephon-Gesellschaft.

Rig. Abt. d. Ver. zur Verbreitung der Bildung unter den Juden in Rußl., Sandstr. 11.

„Rigaer Annoncenblatt", kl. Münzstr. 18.

1. Rig. Athletik-Klub, Turnerstr. 1, Turnhalle.

2. Rig. Atletik-Klub, Elisabethst. 85.

3. Rig. Athletik-Klub, Matthäistr. 60.

Rig. Bauarb.-Verein, Alexanderstr. 77.

Rig. Bildungs- u. Hilfsver. „Swjet", Elementarschule Schreyenb. 2, 12.

Rig. Börsen-Artell, Stellenverm. für Kaufleute, Verw.: kl. Schloßstr. 5, ☎ 2430, Kontor im Zollrayon, ☎ 380.

Rigaer Börsenblatt, Redaktion u. Expedition Schloßstr. 24, W. 7 u. 8, Druckerei: Domplatz 11.

Rig. ehst. Bildungs- u. Unterst.-Verein, Lagerstr. 18.

Rig. Fabrikanten-Verein, kl. Sünderstr. 1, ☎ 2440.

Rig. Gährungs-Essig-Industrie, Säulenstr. 87, ☎ 4226.

Rig. gegens. Unfall-Versich.-Gesellschaft, Neustr. 14, ☎ 815.

Rigasche Gegenseitige

Unfall-Versicherungs-

Gesellschaft.

Gr. Neustr. 14. Tel. 815.

Sprechstunden 10—4.

Rigaer Gesellsch. d. Milchwirte, Pferdestr. 17, ☎ 2805.

Zweite Rig. Gesellsch. gegens. Versicherung gegen Feuer, Sandst. 20, ☎ 589.

3. Rig. Gesellsch. gegens. Vers. gegen Feuer, Alexanderboul. 2, ☎ 386.

Rig. Hilfsverein, Lubahn. Str. 39.

Rigaer Hilfsverein „Rosa", Mosk. Str. 221

Rig. Hilfsver. der Handlungsgehilfinnen, Theaterboul. 1W7.

Rigaer Kaufmanns-Kammer, Schloßstr. 15 ☎ 3737.

Rig. Kellnerverein, kl. Schloßstr. 13W1, ☎ 4092.

Rig. Kommerz-Artell, Pauluccistr. 2, ☎ 4465.

Rigaer Lehrbezirk, Kanzlei: Schloßplatz, 2, ☎ 1517 u. 1519.

Rig. lett. Verein, Pauluccistr. 13, ☎ 646.

Rigaer Musikschule, Sandstr. 36, ☎ 5383.

Rig. Oekon. Bau- u. Immobilienerwerb-Gesellsch., Königsstr. 27, ☎ 3121.

2. Rig. Regierungsschule, Tulasche Str. 9.

Rigaer Rennverein, Rennbahn: Solitüde, ☎ 248, Kanzlei: Kaisergartenstr. 1W8, ☎ 2548.

Rig. Ruderklub, Ballastdamm 12.

Rigaer Schachverein, Nikolaistr. 37.

Rigaer Straßen-Mission, Moritzst. 15, ☎ 6147, Stadtbüro: Gertrudstr. 33, ☎ 4563.

Rig. städt. gegens. Brandversich.-Verein, Königsstr. 3, II.

Rig. Symphonie-Orchester, Büro: Königsstr. 11W7, ☎ 5818.

„Rigaer Tageblatt", Expedition ☎ 159, Redaktion ☎ 3488, Domplatz 5.

Rigaer Trabrenn-Verein, Rennbahn: veräng. Antonienstr., ☎ 2653, Kanzlei: Neue Ritterstr. 3b, ☎ 1252. Sieh Register Seite 2.

Rigaer Träger-Artell, Geschäftsf. Jak. Teichmann, Wallstr. 28, ☎ 843.

Rig. Verein der im Buchgewerbe Tätigen, Elisabethstr. 101W16, ☎ 5229.

„Rigas Awise", Druckerei u. Exped. Suworowstr. 6, W. 1, ☎ 3043.

Rigasche Eparchial-Zeitung, kl. Schloßstr. 15, W. 2.

Rigasche Industrie-Zeitung, Annoncen-Exped., Domplatz 7.

„Rigasche Neueste Nachrichten", Redakt.: kl. Petrikirchenst. 3, W. 3, ☎ 4840, Exped.: kl. Münzstr. 25, ☎ 4460.

Rigasche Rundschau, Domplatz 11/13, Expedition ☎ 157, Redaktion ☎ 1958.

2. Rigasche Spar- u. Vorschuß-Gesellschaft, Alexanderstr. 12, ☎ 1388.

Rigasche Steuerverwaltung, Scheunenstr. 11 ☎ 2377. Sieh Register Seite 2.

Rigasche Zeitung, Herderplatz 1, Redakt. ☎ 199 u. Exped. ☎ 90.

Rig. Zitherspielerver. „Livonia", im Schützenhause.

Rig. gegens. Unfall-Versich.-Gesellsch., Neust. 14, ☎ 815.

Rig. landwirtsch. Zentralver., Konsumgesch., Mühlenst. 68, ☎ 4304.

Rigascher Zollartell, Zolkai, ☎ 380.

Rigasis, Andr., Fuhrm., Färberstr. 15.

— Mich., Zimm., Ritterstr. 89W23.

Rihkur, Jak., Hsb., Champetr. Str. 42.

— Sam., Briefstr., Bausk. Str. 17.

Rihs, M., Bäcker, Petersb. Ch. 23.

Rihtel, Karl, Hsb., Nußstr. 8, W. 1.

Rihter, Joh., Hsb., Ing., Baurevident, Dorpater Str. 33W35.

Richard Rijs, 1. G., Agentur u. Kommiss., Inh.: Richard Rijs, Prok.: H. Braden, Alexanderstr. 31, ☎ 1115.

Rijs, Rich. Franz', Inh. d. Firma Richard Rijs, Vertr. d. Ostroviecer Hochöfen u. Werke, Dir. d. A.-G. d. Ri[...] Straßenbahn u. d. A.-G. d. Mühlg[...] chem. Fabriken vorm. M. Höflinger [...] Ko., Alexanderstr. 31W16, ☎ 1158[...]

— Franz Franz', Korresp., Alexanderstr. 34W3.

Rikanow, Mich., Dw., Turgenjewstr. 1[...]

Rikit, Ernst J., Postbmt., Altenb. Str.[...]

Rikkand, Heinr. Pet.', Telegr.-Bmt., R[...]valer Str. 40, W. 6.

Rikotjew, Jak., SR, Oberlehrer, Kaisergartenstr. 4W7.

Rikow, Jewd., Hsbn., Mosk. Str. 81W[...]

Rikſis, Mart., Hdlr., Dünamünd. Str.[...]

Rikur, Jan, Maurer, Grenzstr. 8.

— Krist., Briefstr., Alexanderst. 28, W. 3[...]

— Sam., Briefstr., Zeltstr. 11.

Rimen, Karl, Kol.-Hdl., Holmstr. 11.

Robert Rimgailo & Co.

Wallstr. 7, Tel. 5237.

Petroleum-Glühlicht „Aladdin".

Schreibmaschinen

Pathé-Grammophone.

Rob. Rimgailo & Ko., 2. G., Schreibmaschinen, Inh.: Rob. Rimgailo u[nd] Georg Martinson, Wallstr. 7, ☎ 523[...]

Rimgailo, Rob., Mitinh. der Firma Rob. Rimgailo & Ko., Matthäist. 32W4.

Rimkeit, Erich, Exped., Kaisergartenstr.[...]

A. A. Rimkewitsch, 2. G., Drogen[...] Inh.: Alex. Rimkewitsch, Dünamünd. Str. 32.

Rimkewitsch, Alex., Inh. der Firma [...] Rimkewitsch, Dünam. Str. 32W17.

Rimkewitsch, Ant., Fuhrm., Laboratoriumstr. 6, W. 7.

— Stan., Schuhm., Sprenkstr. 34c.

— Stan., Schuhw.-Hdl., Sprenkstr. 38[...]

Rimkewitz, Jak., Bierhdlg., Kiefernst.[...]

— Wik., Dw., Karolinenst. 34, W. 9.

Rimkunas, Kas., Fuhrm.-W., Hasenstr.[...]

Rimkus, Oss., Dw., Mühlenstr. 22.

— S., Kontorbmt., Säulenstr. 107W15.

— Stan., Schlosser, Ritterstr. 107W9.

Rimmer, Alex. Stan.', Bahnbmtn., Marienstr. 76W4.

— Kas. Stan.', Ritterstr. 75bW10.

— Stan., Student, Sprenkstr. 16W21.

Rimow, Wilh., Kol.-Hdl., Matthäistr.[...]

Rimsch, Joh., Bierhdl., Palaisstr. 8.

— Karl, Hg., Schwimmstr. 10W18.

v. Rimscha, Rob., Dr. med., Hals-, Na[sen]- u. Ohrenkrankh., Spr. $3\frac{1}{2}$ b[is] $5\frac{1}{2}$, Vorm. nur nach Vereinbarung, Basteiboul. 9a, ☎ 3011. Für Unbemitt. im Marien-Diakonissenhause Fr[ie]densstr. 3 Dienst., Donnerst. u[nd] Sonnab. 9—10.

Rimscha, Anna, Wwe., Katharinend. 1[...]

— Elisa, Auff., 1. Weidend. 2a, W. 1[...]

— Jan, Hdlr., Mühlenstr. 101W1.

— Jul., Frl., Katharinendamm 11W16.

— Mikk., Kleinhdlr., Pernauer St. 2[...]

— Minna, Milchhdlrn., Nordstr. 14W2.

P. Rimsche, 2. G., Trakteur, Inh. Peter Rimsche, Marienstr. 71.

Rimsche, Alb., Buchhltr., Windstr. 22.

— Anna, Bürobmtn., 1. Weidend. 2W1[...]

— Jul., Exped., Matthäistr. 16.

— Mar., Hdlrn., Moskauer Str. 207.

— Marz, Tschlr., Pionierstr. 4W21.

— Paw., Maurer, Ebelshöf. St. 2.

— Pet., Inh. der Firma P. Rimsche, Marienstr. 71, W. 3.

Wein- u. Austern-Stuben
Basteiboulevard Nr. 2, Telephon Nr. 80.
Otto Schwarz.
Wein-, Delikatessen- u. Cigarren-Lager
Basteiboulevard, Ecke der Kalkstrasse.

August Ritterberg

I. Gilde.

Chemisch-technische

Lack-, Siegellack-, Firnis- und Oelfarbenfabrik

und

Erste Baltische Brauerpechsiederei

Gegründet 1883

Ritterstrasse 57, Tel. 613 und 2334.

Rimschewitz, Emil, Hg., Karolinenstr. 27
— F., Buchb.-Amtsmstr., kl. Königsstr. 15
— Felix, Dr. med., Karolinenstr. 27.
— Jw., Vorarb., Nordst. 17.
— Karl, Schaffn., Romanowst. 73, W. 22
— Kath., Schlachth.-Bmtn., Karolinenstr. 27, W. 3.
— Nik. Fel.', Hg., Karolinenstr. 27.
— Stan., Töpfer, Seestr. 29 W 9.
Rinck, Fritz, Ankern., Mosk. St. 163.
— Anna, Wwe., Wenden. Str. 26 W 26.
Ring. Sieh auch Rinck und Rink.
— Ant. Felix', Vorarb., Apothekerst. 23.
— Eug., Hsbn., Appusensche Str. 19.
— Joh., Hdlr., Revaler Str. 71 W 5.
— Jos., Wwe., Apothekerstr. 21, W. 5.
— Jul. Felix', Vorarb., Hapsaler St. 9.
— Minna, Wwe., Schreyenbusch 2, 40.
Ringa, Krist., Tschlr., Laborator. Str. 16
Ringe, Konst., Advokat, Säulenstr. 78.
Ringel, Joh., Mech., Dünaburg. St. 47.
Ringenberg, J., Fabrikbmt., Romanowstr. 54 W 50.
— A., Wwe., Schulenstr. 7, W. 10.
— Konst. Ernst', Bürobmt., Friedensstr. 25 W 22.
— Marie, Wwe., Marienstr. 52 W 4.
Ringis, Stan., Frisörgesch., Pet. Ch. 131
Robert Rings, 1. G., Import-Kommiss., Inh.: Rob. Aug.' Rings, Bevollm.: Wilh. Karl' Lettenewitsch, Marstallstr. 24, ☎ 167.
Rings & Söhne, Färberei u. chem. Waschanst., Appusensche Str. 19.
Rings, A., Kol.-Hdlg., Suworowst. 31
— A., Lederhdl., Herrenstr. 25, ☎ 901.
— Alex., Färbermstr., Appusen. Str. 19.
— Alex. Fr.', Kassir., Mühlenstr. 95 W 3.
— Eug., Hgn., Appusensche Str. 19.
— Herm., Hsb., Gertrudstr. 52.
— J., Hdlr., Jungfernstr. 15 W 5.
— Jak., Dw., Schlock. St. 31.
— Joh., Hausverw., Suworowstr. 122.
— Jos., Kfm., Peitaustr. 9 W 7.
— K., Teehaus, Dünaburger Str. 11.
— Kamilla, Hsbn., Dünaburgerstr. 11.
— Karl, Schuhm., Ballastdamm 52.
— Karl, Schuhm., Oststr. 1.
— Pet., Zimm., Ritterstr. 28 W 3.
— Reinh., Hg., kl. Münzstr. 19, W. 11.
— Rob. Aug.', Inh. d. Firma Rob. Rings, Romanowstr. 29 W 4.
Ringström, Bernh., Privat., Karolinenstr. 32, W. 5.
— Gotth., Buchbinderei, Bischofsstr. 2.
— Leont., Hsb., Karolinenstr. 32.
Rink. Sieh auch Ring und Rinck.
— Arv. Mich.', Fabrikbmt., Alexanderstr. 135 W 26.
— Ernst, Tischlerei, Romanowstr. 22.
— K., Brothdl., Herrenstr. 20.
— Karl, Hdlr., Schwimmstr. 5 W 11.
— Louise, Wwe., Weißenhöf. St. 10.
— Mart., Böttcher, Bausk. Weg 8.
— Pet. Mich.', Exped., Alt-Mühlgraben, Gesinde Wakild, ☎ 2317.
— Theod. Pet.', Exped., Alt-Mühlgraben, 5. Linie 206.
Rinkewitsch, A., Hsb., Jaroslaw. Str. 75.
— Grig., Schlosser, Augustenstr. 12 W 9.
— N., Masch., kl. Palissadenst. 8, W. 59.
— Sylv., Hdlr., Wolmar. St. 1, W. 18.
Rinkis, Christ., Wwe., Petersb. Ch. 62 W 3
— Alex., Maler, Artilleriestr. 40, W. 16.
— Andr., Zimm., Rabenstr. 13 W 8.
— Mar., Wwe., Behnensche Str. 6, W. 1.
Rinkus, Kath., Hsbn., Twersche Str. 11.
Rinne, Mar., Wwe. Matthäist. 91, W. 21
— W. L., Akzisebmt., Mosk. Str. 112.
Rinneberg, Alex., Wwe., Marienstr. 46.
— Alex., Hg., Matthäistr. 129 W 8.
— Paul, Buchhdlr., Marienstr. 46.
Rinowski, Jurre, Schuhm., Romanowstr. 118, W. 30.
Rinus, Ad., Kfm., Ziegelstr. 4 W 4.
Ripa, Jan, Schlosser, Mit. Ch. 58a.
Rippe, Friedr. Ernst', Fabrikbmt., Brunnenstr. 2, W. 11.
— Jan, Schiffszimm., Kohlenstr. 16a.
Jenta Rippenbein, 2. G., Hotel Europa, Herrenstr. 31, ☎ 5217.
Rippenbein, Jenta, Inh. d. Hotels Europa, Herrenstr. 31, ☎ 5217.
— Lina, Frau, Newastr. 9, ☎ 5159.
Rippit, Mar., Frl., Kurmanowst. 10.
Risch, Joh., Schlosser, Martinsh. Str. 1.
Rischkow, Mich., Litogr., Wenden. Str. 13
Rishik, F., Zunahtm., Lagerstr. 5.
„Rishski Westnik", Wallstr. 5, ☎ 64.
„Rishskaja Myssl", Redaktion u. Kontor: Schmiedestr. 23, ☎ 2975.
Rishsk. Nowosti, Redaktion u. Druckerei, Gertrudst. 14, ☎ 5112.
Risikowitsch, R., Eisenhdlg., Marienst. 46
Risin, F., Hdlr., Peitaust. 9, W. 14.
Risker, Chaim, Kfm., Parkstr. 8, W. 3. ☎ 2669.
Riskin, S., Holzhdlr., Elisabethstr. 9 W 34
Rismann, R. M., Schuhm., kl. Bauskesche Str. 33.
Riß, Pet., Maler, Dünamünd. St. 18b.
Rissmann, Paul, Masch.-Ing., Kalnezeemsche Str. 24.
Ritin, Stan., Schuhw.-Hdl., Pet. Ch. 131
Ritkewitz, Mich., Schmied, kl. Lagerstr. 58
Ritow, Alex., Hdlr., Jaroslaw. St. 53.
Ritschel, Ferd., Werkmstr., Alexanderstr. 151.
— Herm., Amts-Schuhm.-Mstr., Sprenkstr. 30 W 13.
A. Ch. Rittenberg, 2. G., Suworow-Apotheke, Inh.: Alex. Rittenberg, Suworowstr. 34, ☎ 2837.
Rittenberg, Alex., Inh. der Suworow-Apotheke, Suworowstr. 34, ☎ 2837.
— Ans, Hsb., Moorst. 36a.
— Jak., Bmt., Artilleriestr. 54 W 2.
Ritteneek, Klaw., Seifens., Matthäistr. 60
— Karl, Schmied, kl. Lagerstr. 44c W 1.
— Karl, Zimmerm., Theringer Str. 37.
— Marie, Hdlrn., Dorotheenstr. 23, W. 6.
Ritter, Anna, Hgn., Sprenkstr. 69.
— Anna, Hdlrn., Marienstr. 124 W 1.
— Aug., Zimmerm., Schulenst. 25, W. 23
— Ed., Seemann, Wiesenstr. 4 W 9.
— Hulda, Bmtn., Mühlenstr. 107 W 4.
— J. G., Kanzleibmt., Mühlenst. 107.
— Joh., Hsb., Sprenkstr. 7, W. 9.
— Mich., Hg., Moskauer Str. 105, W. 14.
August Ritterberg, 1. G., Lack- und Siegellack-Fabrik. Brauerpech-Siederei, Inh.: August Ritterberg, Ritterstr. 57, ☎ 613 und 2334.
Ritterberg, Aug., Inh. d. Firma Aug. Ritterberg, Ritterst. 57, ☎ 2334.
Ritterhaus, Livl. Ritterschaft, Klosterstr. 21, ☎ 1276, Wegebau-Abt., ☎ 3550. Stat. Büro ☎ 1488, Gebäudetaxat. ☎ 1246.
Rittermann, Aug., Maurer, Fuhrmannsstr. 28.
Ritterschafts-Archiv. Geöffnet Montags, Dienst., Mittw., Donnerst. u. Freit. v. 11—3, Sonnab. 1½—4, Jakobsstr. 12, Gebäude-Taxation, ☎ 1246.
Ritterschafts-Kanzlei, ☎ 1276.
Ritterschafts-Rentei, Klosterstr. 21, im Ritterhause. Sieh Register Seite 2.
Ritterson, Joh., Frl., Helenenstr. 21.
Rittig, Frdr., Portier, Antonienst. 10.
— F. A., Schuhm.-Mstr., Schulenstr. 6.
— Leop., Exped., Schulenstr. 6 W 3.
— Wilh., Hsb., Kalnezeem. St. 76, W. 1
Ritting, Ed., Töpfer, Moorstr. 11.
Rittinghaus, Rob., Werkmstr., Katharinendamm 35.
Rittler, Alex., Zimm., kl. Stationsstr. 2.
Rittmann, Karl, Maler, Romanowstr. 17.
— Ernst, Huf-Schmiedemstr., Sprenkstr. 16a W 4.
— K., Malerwerkst., Pauluccistr. 2.
Rittmeister, Fritz, Hg., Wilnasche Str. 18.
El. Rittoff, 2. G., Lederw., Inh.: Eljasch Rittoff, Kämmereist. 4, ☎ 2569.
Rittoff, Meier, Modew.-Hdl., Elisabethstr. 85a.
— Meier, Kfm., Herrenstr. 26, W. 4.
B. Rittow, 2. G., Eisenwaaren, Inh.: Benz. Rittow, Turgenjewstr. 17, ☎ 2645.
Rittow, Benz., Inh. d. Firma B. Rittow, Turgenjewst. 17, W. 1.
— Ch., Hdlr., Herrenst. 33, W. 8.
— Chaim, Wraker, Uferst. 5, W. 2.
— M., Hdlr., Moskauer Str. 11, W. 2.
Ritzel, G., Schuhw.-Hdl., Marienstr. 24.
— Matth., Lehrer, Schloßplatz 5, W. 15.
Ritzky, Konst. Ed.', Buchdr., Mühlenstr. 82
— Paul, Hg., Mühlenst. 82, W. 14.
Rivlin, G., Zahnarzt, Sünderstr. 14 W 6.
Riwald, Osk., Maurer, Windst. 32.
Riwes, Joss., Hdlr., Moskauer Str. 43.
Riwkin, Meyer, Kfm., Schwimmstr. 23.
— Jossel, Holzhdlr., Uferst. 5, W. 14.
— Max, Buchhltr., Dampfstr. 74 W 27.
— Sch., Holzhdlr., Uferstr. 5 W 16.
Riwlin, G. Sch., Hsb., Säulenst. 65.
Riwosch, Chaim, Auss., Nordst. 22, W. 3.
— J. B., Hsb., Prov., Sprenkst. 34, W. 5, ☎ 5355.

Karl Grünberg, Matthäistr. № 54, im eigenen Hause. Telephon № 2402. Die besten Gummireifen der Welt.

Nur importierte Weine in grösster Auswahl.

Karl Grünberg, Matthäistr. № 54, im eigenen Hause. Telephon № 2402. Die besten Gummireifen der Welt.

— R., ebr. Privat-Gymnasium f. Knaben, kl. Sandstr. 12, W. 7.
Robat, Jak., Schlosser, Kalnezeemsche Str. 90.
Robbis, Karl, Schlosser, Oskarstr. 2.
Roberg, Emilie, Hdlrn., Karolinenstr. 2.
— Karl, Schmied, Wolmarsche Str. 1W5
— Marie, geb. Rudolf, Hsbn., Inh. d. Firma Jak. Martinsohn, alte Mitauer Str. 46.
— E., Kfm., kl. Schmiedestr. 8W2.
— Karol., Wwe., Pokrowstr. 5W2.
— Osk. Friedr.', Hg., Königsstr. 32W24
Robesch, Jan, Schloss., Trinitatisstr. 24.
Robeschneek, Andr., Matrose, Moskauer Str. 165W7.
— Andr., Tschlr., Ritterstr. 68W7.
— Anna, Wwe., Thronf.-Boul. 31W25.
— Gert., Maurer, Helenenstr. 4, W. 22.
— J., Brothdl., Ritterstr. 96.
— Jan, Hsb., Solitüdenst. 29.
— Jan, Hsb., Unionstr. 19, W. 1.
— Jos., Schlosser, Schreyenbusch 1, 37.
— Karl, Buchh.-Lehrer, Matthäistr. 44.
— Karl Krist.', Elisabethstr. 77.
— Mart., Frisirsalon, Elisabethstr. 77.
— Mart., Masch., 1. Weidend. 1W27.
— Nik., Schlosser, Hapsaler Str. 2.
— Pet., Dreher, Pernauer Str. 22W23.
— Trine, Hsbn., Matthäistr. 131W9.
— Wille, Wagenb., Helenenstr. 19, W. 5.
Robin, Jur, Bäcker, Wolgund. Str. 112.
— Andr., Maler, alte Mitauer St. 30.
— Karl, Schuhm., Michailstr. 20.
— Marie, Frl., Hsb., Wolgund. Str. 112
— Mart., Tschlr., Altonaer Str. 14.
H. Law Robinson & Co., 1. G., Agentur- u. Kommissions-Gesch., Inh.: H. Law Robinson u. Georg Stein, Neustr. 24, ☎ 178.
Thomas Robinson Söhne & Co., 1. G., Eier-Export, Inh.: Thomas u. Charles Robinson, Bevollm.: Jul. Sturm, Popowsdamm 7, ☎ 487.
Robinson, Cayley Henry', Inh. u. Dir. d. Firma Rigaer Molkerei, Karolinenstr. 20.
— Charles Nik.', Hg., Basteiboul. 7.
— H. Law, Mitinh. d. Firma H. Law Robinson & Co., Basteiboul. 7, W. 8, ☎ 958.
— Kurt Law', Korresp., Basteiboul. 7W3
— Rob., Klempner, Suworowstr. 68.
Robis, Fritz, Kol.-Hdl., Kalnez. Str. 147
Robisa, Konst., Hsb., Augustenst. 13.
Robthal, Pet., Arrend., Wasastr., Haus Agthe.
Robul, Anna, Kol.-Hdl., Newastr. 27W22
Rochlin, Berta, Strickanst., Suworowstr. 31.
— Jes., Makler, Ritterstr. 52W12.
— Salm., ebr. Lehrer, Eliasstr. 11.
Rochmann, Josf., Holzwr., Holmst. 4.
— Mowscha, Hg., Marienstr. 44W5.
Rochow, Abr., Modew.-Hdlg., Marienstr. 37.
— D., ebr. Lehrer, Gogolst. 19.
Rochowitzki, Schm., Lieferant, Parkstr. 3.
Rodd. Sieh auch Rott.
Rodd, Emil Gottfr.', Hg., Kirchhofsstr. 16.
— Paul, Korresp., Revaler Str. 17W19
v. Rode, Kath., Gardeleutn.-Wwe., Jungfernstr. 9.
— Karl Pet.', Büro-Vorst., Jungfernstr. 9.

Karl Fr. Rode
Maschinen und Armaturen.
Karolinenstr. 1,
Telefon 2120,
im eigenen Hause.

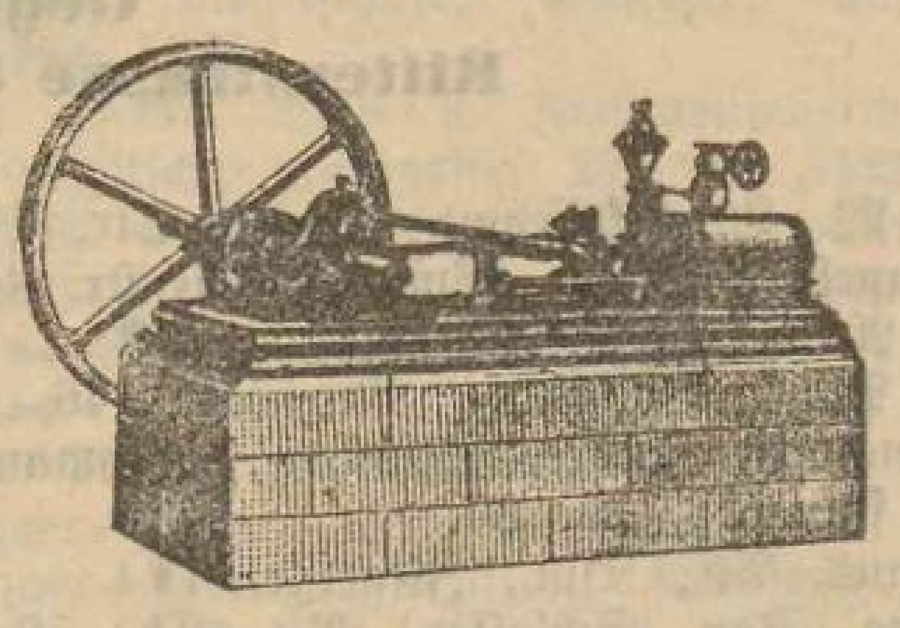

Rode. Sieh auch Rohde.
— Ant. Dav.', Hg., Tapetenstr. 0/2.
— Edde, Hdlrn., Gertrudstr. 30W11.
— Heinr., Privat., Mitauer Ch. 7.
— J., Buch- u. Schreibmat.-Hdl., Marienstr. 71.
— Karl, Tschlr., Schreyenbusch 2. Querlinie 4.
— Karl Fr., Jng., Karolinenst. 1, ☎ 2120.
— Pet., Lehrer, Marienmühlenstr. 22.
Rodin, Dietr. Friedr.', Werkmstr., Mühlenst. 3, W. 25.
— Ad., Schmied, Rumpenh. Str. 8W2.
— M., Kfm., kl. Königsstr. 9, W. 4.
— Th., Hsb., Wolgundsche Str. 24.
„Rodina", Gesangverein, Elisabethstr. 85a
Rodinski, Pet., Zollarb., kl. Altonaer Str. 18.
Rodionow. Sieh auch Radionow.
— Serg., Zollbmt., Glockenstr. 9W4.
Rodkewitsch, Nik. Nik.', GS, Kameralh.-Bmt., Schloßstr. 12.
— Nik. Nik.', Hsverw., Mühlenstr. 71.
— Pet., Zollarb., Grobin. Str. 6.
Rodkin, Scheftel, Auff., Simonstr. 3W1.
Rodowitsch, Jw., Bahnbmt., Kalnezeemsche Str. 76.
— Jos., Gießer, Grabenst. 39.
Rodrian, Karl, Buchhltr., 2. Weidend. 3.
— Karl Karl', Fabrikbmt., 2. Weidend. 3
— Olga Karl', Fabrikbmtn., 2. Weidendamm 3.
Rodsewitsch, Bor. Jw.', Bmt., Revaler Str. 28W16.
Rodsiewicz, Emilie, Hsbn., kl. Trinitatisstr. 7.
Roeder, Alw., HR-Wwe., Marienstr. 10a.
— Louise, Frl., Schloßstr. 17, W. 5.
Röhl, Jul., Frl., Charlottenstr. 64.
— Ottil., Lehrerin, Charlottenstr. 64.
Röhrich, R., Schndrn., Wallst. 41, W. 6.
Röhsler. Sieh auch Rösler u. Rößler.
— Ella, Frau, Postbmtn., Alexanderstr. 92.
— Karl, KR, Chef d. 1. Filial-Postkont., Alexanderstr. 92, W. 1.
— S., Schndrn., Kreuzstr. 6, W. 5.
Rölitz, Anna, Wwe., Dorpater Str. 66.
— Wold., Buchhltr., Dorp. St. 66.
Röllinghof, Charl., Kfm.-Wwe., Kramerstr. 3, W. 2.
v. Römeling, Angel. u. Emilie, Lehrerinnen, Eliasstr. 10, Q. 2.

— Elsa, Lehrerin, Eliasstr. 10.
— Emilie, Lehrerin, Eliasstr. 10.
— Herm. Emil', Bankbmt., Eliasstr. 10
— Joh. Emil', Kontorbmt., Eliasstr. 10
— Kurt Emil', Kontorbmt., Eliasstr. 10
— Marie, Wwe., Münzstr. 9, W. 2.
— Victoria, Privat-Schule, Eliasstr. 10
Römer, Alide, Frl., Ritterstr. 5.
— Berta, Schausp., Theaterboul. 3.
— Georg Feod.', Stadt-Jng., Theaterb. 4
v. Roemer-Reymer, Ad., Stallstr. 1, W. 2, ☎ 929.
— Edg. Friedr.', Bankbmt., Romanowstr. 73W3.
— Frdr. sen., Kfm., Hsb., Romanowstr. 73, W. 1.
— Friedr. Friedr.', Hg., Romanowstr. 73, W. 22.
— Paul Friedr.', Fabrikbmt., Romanowstr. 73.
Römisch-Katholische Armenschule, Pernauer Str. 10a.
Römisch-Katholische Pastorate, Katholische Str. 21, Tel. 1125, Schloßstr. 5, Tel. 744.
Römisch-Kathol. Wohltätigk.-Verein, Kinderasyl, Katholische Str. 23.
Römisch-Kathol. Wohltätigk.-Ver.-Schule Rübenstr. 2.
Römler, Marie, Kfm.-Frau, Mittelstr.
Rönne, Alfr. Fr.', Baron, Jng., Nikolaistr. 55W11.
— Franz Baron, Aelt. Kontr. d. Accise-verw., Nikolaistr. 55, Q. 7.
— Gabr., Baronesse, Nikolaistr. 24W3.
— Hedw., Baronesse, Nikolaistr. 24W3.
Roens, K., Büreauchef, Goldinger Str. 2
v. Roepenack, Herm., SR, Schlockſche Str.
— H., Sekr.-Geh. d. Stadt-Waisengerichts, Antonienstr. 8, W. 7.
— Johanna, Frl., Wallstr. 11, W. 7.
— Nik. Jul.', SR, ehem. Ratsherr, Ehrenfriedensr., Dir. d. Stadt-Sparkasse u. d. Stadt-Lomb., Vorst. d. Steuerverw., Nikolaistr. 20, ☎ 331
Roeper, Rob. Heinr.', Jng.-Chem., Mühlenstr. 9W9.
Rörvig, Johs, Prof. d. Firma N. Chr. Hvüd, Newastr. 13, W. 11.
Roesch, Adelh., Wwe., Pens., Kaisergarten-str. 6a.
Röse, Joh., Masch., Turmstr. 25.
Rösel, Walter, Privat., Marienstr. 91
Röske, J., Hg., Nikolaistr. 8W9.
— Karl Traug.', Uhrm., Kemmern. Str.
Rösler. Sieh auch Röhsler und Rößler.
— J., Klavierst., Marienstr. 29, W. 2
Rößler. Sieh auch Röhsler und Rösler.
— Boris Karl', Bahnbmt., Marienstr. 3
— Elis., Schndrn., Gertrudstr. 129W20
— Ottil., Wwe., Marienstr. 46W16.
— Wilh., Agron.-Wwe., Nikolaistr. 53.
— Wilh., Architekt, Nikolaistr. 11 Büro: W 12, ☎ 1442. Wohnt: W 6
Rößner, E., Frl., Antonienstr. 8, W.
— Gottfr., Konditorei, Alexanderstr. 3 ☎ 1758.
— Herm., Priv., Kaugern. St. 13.
— Jul., geb. Neckslin, Wwe., Marienstr. 29W26.
Roethan, E., Wwe., Jakobsstr. 16, W.
Roga, Jan, Dw., kl. Neustr. 3, W. 7.
Rogaitis, K., Ger.-Bmt., Ritterst. 11
— Alex., Masch., Ritterstr. 111W30.
„Grenadin", E. Rogal, 2. G., Metallwarenfabrik, Inh.: Emile Rogal, Alexanderstr. 124.

Ch. Jürgensohn, Weingrosshandlung, Wallstr. Nr. 20, Telephon Nr. 106.

Rogal, Emilie, Inh. d. Firma E. Rogal, Alexanderstr. 118.
— Osk., Buchhltr., Packhausst. 5, W. 9.
— Osk., Meister, Dorpater St., Mineralw.-Anst. Wöhrm. Park.
Rogally, Mary, Chorist., Paulucciftr. 2.
Rogalski, Wlad. Wik.', Oberstleutn., Paulucciftr. 12, W. 14.
Rogat, Paul., Wwe., Bauskesche Str. 44.
Rogatsch, Paw., Schndr., Smolenskerstr. 1
Roge, Marta, Strickanst., Fuhrmannsstr. 19a.
— Rissel, Montör, Schiffsst. 13, W. 16.
Rogenas, Oss., Hsverw., Pet. Ch. 36.
Roger, Konk., Oekonom, Alexanderstr. 28
Rogga, Dor., Wwe., Revaler Str. 57c.
Rogge, Ad., Hutm., Gertrudstr. 109 W 58
— Alb., Werkmstr., Bikkern. Str. 85.
— Benj., Masch., Kandauer Str. 5.
— Karl, Techn., Betriebsleiter, Bikkernsche Str. 85.
— Natalie, Hsbn., Schlocksche Str. 16a.
— Rota, Schuhm., Hospitalstr. 41, W. 1.
— Wille, Reisender, Hilfsstr. 11, W. 14.
Roggenbaum, Jan, Schlosser, kl. Bauskesche Str. 30.
— Pet., Laborant, Petersb. Ch. 133 W 9a
Roginja, Konst., Schuhm., Windstr. 15.
Roginski, Ed. Mod.', Glaser, Gertrudstr. 115
Rogis, Fritz, Schndr., Kalnez. Str. 100.
Rogler, Bernh., Opernf., Paulucciſt. 2.
Rogolski, Berka, Hg., Sadownikowstr. 17
— Mendel, Schndr., Mosk. St. 104.
Rogow, Alex., Kellner, Färberstr. 18 W 5
— Oss., Zimm., Bachstr. 14 W 7.
Rogowski, Stan., Schuhm., Jarosl. Str. 12
— Thom., Portier, Nahöfsche Str. 1.
Rogul, Alex. Jw.', Konstrukt., Alexanderstr. 83 W 6.
— Andr., Vorarb., Schreyenbusch 1, 37.
— Jan, Hdlr., Rumpenhöf. Str. 19.
— Karl, Hsb., Tschlrmstr., kl. Bauskesche Str. 28.
Rogusin, S., Hdlr., Gogolstr. 21 W 3.
Rohde, sieh auch Rode.
— Ad., Mech., Waggonst. 14, W. 5.
— Andr., Hdlr., Schreyenb. 2, 12.
— Anna, Kol.-Hdl., Schreyenb. 2, 12.
— Anna, Wwe., Hsbn., Waggonstr. 14.
— Aug., Schmied, Marienst. 131, W. 4.
— Charl., Wwe., Revaler Str. 46.
— E., Werkmstr., Peterholmstr. 5 W 28.
— Gerh. Ernst', Hg., Kaufstr. 7 W 3.
— Joh., Sägemüller, Säulenstr. 110.
— K., Masch., Windstr. 1, W. 4.
— Rich., Vorarb., Nordstr. 23, W. 7.
— Wilh., Fabrikmstr., Waggonstr. 14.
Rohge, Otto, Maurer, Meisterstr. 10.
Rohks, Christ. Friedr.', Hsb., Atlasstr. 15
Rohkst, Leop., Schmied, Pernauerstr. 25.
— Marg., Ballet., Marstallstr. 15 W 3.
Karl Rohl, 2. G., Agenturgeschäft, Inh.: Karl Rohl, Prok.: Julianne Rohl, Newastr. 6, ☎ 951, Konservenfabrik Gertrudstr. 103, ☎ 1050.
Rohl, Dagmar, Kontorbmtn., Bauskesche Str. 14.
— Jul., Bmt., Kirchhofsst. 16, W. 6.
— Karl Jul.', Inh. d. Firma Karl Rohl Newast. 6, W. 18.
Rohland, Karl, Bote, Katharinenstr. 1.
Rohlis, Christ. Jw.', Hsb., Bahn-Feldscher, Gesellenstr. 27, W. 2.
— Oss., Bahnbmt., Palissadenstr. 10 W 2.
A. Rohloff, 2. G., Färberei, Inh.: August Friedr. Wilh. Rohloff, Alexanderstr. 75, ☎ 172.

Tel. 172.

A. Rohloff,

Dampffärberei, Appretur- und chemische Reinigungs-Anstalt.

Gardinen-Wäscherei.

Aeltestes und bedeutendstes Etablissement.

Gegründet im Jahre 1806.

Fabrik:

Alexanderstrasse Nr. 75.

Eigene Magazine:

Riga, Theater-Boulevard Nr. 10.
Neustraße Nr. 15.
Alexanderstraße Nr. 5.
Alexanderstraße Nr. 75.
Moskauer Straße Nr. 66.
Marienstraße Nr. 36.
Sprenkstraße Nr. 23a.
Kalnezeemsche Straße Nr. 7.
Hagensberg, Waldstraße Nr. 4a.

Rohloff, Aug., Inh. d. Firma A. Rohloff, Alexanderstr. 75.
— Alb., Bäckermstr., kl. Goldingerstr. 5.
— Emilie, Wwe., Lagerstr. 24, W. 5.
— Ernst, Fleischer, Gertrudstr. 90, W. 3/4.
— Fr., Aeltester großer Gilde, Mitinh. d. Firma Ed. Bruns & Co., Papierfabr., Schulenstr. 1, ☎ 3236.
— Friedr. Krist.', Amts-Fleischermstr., Gertrudstr. 115 W 39.
— Karl Frd., Erbl. Ehrenb., Hsb., Lagerstr. 11.
— William Alb.', Werkmstr., Alexanderstr. 135 W 9.
— Wilh. Karl', Geschäftsf., Matthäistr. 18, W. 14.
Rohm, Jak., Hsb., Schlocksche Str. 49.
— Alb. Gust.', Tischlermstr., Margarethenstr. 20.
— Theod., Hsb., Birkenstr. 5, W. 1.
Rohne. Sieh auch Rone.
— Alfr. Andr.', Jng.-Techn., Nikolaistr. 24 W 7.
— Amalie, Wwe., Segelstr. 7.
— Andr., Gendarm, Rodenpoiserstr. 15.
— Andr., Pedell, Nikolaistr. 24 W 7.
— Christ., Schiffszimmerm., Marienmühlenstr. 10, W. 2.
— Christ., Tschlr., Fruchtstr. 12, W. 3.
— Emilie, Frau, kl. Lagerst. 23.
— Eug. Joh.', Kontorbmt., Seest. 19.
— Hedw., Frau, Nordecksho̊f. Str. 3.
— J., Buchhdl., Dünamünd. Str. 46.
— Jak., Schiffskapt., Gypsstr. 3a.
— Joh. Joh.', Bankbote, Dorotheenstr. 14 W 12.
— Lilly, Kassir., Nikolaistr. 24 W 7.
— Lotte, Schndrn., Säulenstr. 33 W 14.
— Osk. Jw.', Buchhltr., Dorotheenstr. 14
— P., Pedell, Waldstr. 4a, W. 28.
Rohnis, Anna, Wwe., Hapsaler St. 2.
— Aug., Schndr., Marienstr. 71 W 1.
— Gust., Hsb., Revaler Str. 68, W. 9.
— Jw., Hsb., Pernauer Str. 22, W. 18.
— Karl, Hdlr., Dorpaterstr. 55a, W. 28.
Rohnson, J., Masch., Staarstr. 4, Q. 22.
Rohr, Jw., Strb.-Bmt., Mitauer Ch. 29
Rohrbach. Sieh auch Rorbach.
Rohrbach, Hans, Gärtner, Katharinenstr. 8
— Joh., Bmt., Mittelstr. 11 W 17.
v. Rohrbeck, E., Generalswwe., Thronfolgerboul. 3, Q. 8.
Rohrberg, Fritz, Amts-Schuhm.-Mstr., Newastr. 13 W 28.
Rohrpasser, Friedr., Port., Weißenhöfsche Str. 3.
Rohrstein, Joh., Matr., Kemmern. Str. 11
Rohrstock, Karl Alex.', Bierhdlg., kl. Münzstr. 11.
Rohsdars, Kr., Korkenschndr., Dünamünd. str. 16, W. 10.
Rohsit. Sieh auch Rosit.
— Eva, Wwe., Revaler Str. 87, W. 1.
— Jan, Schuhm., Windstr. 19, W. 11.
— Mart., Diener, Fischerstr. 6.
Rohwedder, Aug., Wwe., Scharrenstr. 22.
— Ed., Amts-Zimmermstr., Aeltester der St. Joh.-Gilde, Sprenkstr. 28, ☎ 2976
— Marie, geb. Both, Böttchermstrs-Wwe., Ritterstr. 30, W. 9.
— Nik. Ed.', Amts-Zimmermstr., Sprenkst. 28, W. 4.
Rojack, J. A., Agent der Vers.-Ges. „Salamandra", Sandstr. 4, ☎ 934.
— Wlad., Zollbes., Sprenkst. 29, W. 27.
Roija, Mich., Wächter, Georgenst. 6
Roke, Jur, Hsb., Unionstr. 68.
Rokjan, Franz, Frl., 2. Weidend. 38.
Rokis, Anna, Wwe., Windstr. 34 W 15.
— J. A., Diener, Schmiedestr. 32 W 6.
Rolau, Andr., Aufs., kl. Eichenstr. 7.
Roldugin, Eug., Fuhrm., Ritterstr. 102.
Rolf, K., Jng., Alexanderstr. 151 W 18.
Rolkowsky, Wilh., Hsb., Sadownikowstr. 21. ☎ 1188.
Roll, Alex., Tschlr., Witebsk. St. 14.
Roller, Joh., Weber, kl. Lagerstr. 28.
— Mart., Wächter, Marienmühlenst. 7.
Rollkowski, Paul Leop.', Fabrikbmt., Palissadenstr. 29.
Rollmann, Alex., Schmied, Plesk. Str. 6
— Christ., Rentn., Matthäistr. 50b.
— Joh., Schmied, Windstr. 30.
— Karl, Böttcher, Kownosche Str. 3.
Rollstein, Alex., Schloss., alte Mitauer Str. 40 W 3.
Rolshoven, Karl, Prof. u. Dir. d. Firma Dr. C. Leverkus & Söhne, Zarnikauer Str. 1, ☎ 128, u. Elisabethstr. 17. ☎ 2171.
Eduard Rolssenn, 2. G., Handelsverm., kl. Newast. 8.
Rolsenn, Aug., geb. Kaull, Frau, Kaisergartenstr. 2 W 6.
— Dagm., Frl., Bmtn., Kaisergartenstr. 2
— Ed., Inh. d. Firma Ed. Rolssenn, kl. Newastr. 8.
— Erna, Frl., Bankbmtn., Jakobsstr. 20
— **Theodor, Dr. med., Homöopath und Frauenarzt, Spr. 9—11 und 5—6, Sonnt. v. 11—1, Sandstr. 29, ☎ 3173**
Rom, J., Holzhdlr., Mühlenstr. 118a W 5.
— M., Mühlenstr. 153, ☎ 3839.
— Minna, Wwe., kl. Vegesackholm 16.
Romanenko, Schuk. Klim.', Feuerwehrm., Jakobsstr. 24 W 25.
Romann, Andr., Kol.-Hdl., Romanowstr. 77 W 17.
— Anis, Hdlr., Witebsker Str. 13 W 23.
— Ant., Masch., Teichstr. 5 W 8.
— Ernst, Oekonom, Marienstr. 24, W. 20.
— Friedr., Töpfer, Wilnasche Str. 17.
— Fritz, Heizer, Weißenhof. Str. 10.
— Fritz, Tschlr., Bausk. St. 72.
— Gedd., Zimm., Marienstr. 13, W. 40.
— J., Musiker, Dorpater Str. 27, W. 45
— J., Organisten-Wwe., Säulenstr. 68 W 4
— Joh. Jak.', Dir. d. 5. Rig. Ges. gegens. Kred., Rittersk. 71 W 3, ☎ 5129.
— Jul., Hg., Säulenstr. 6 W 30.

Karl Grünberg, Matthäistr. № 54, im eigenen Hause, Telephon № 2402 **Die besten Gummireifen der Welt.**

Eigene Filialen: Mühlenstr., Ecke der Suworowstr., Tel. 325. Hagensberg, Waldstr. 4a, Tel. 3950. Weberstrasse, Ecke der Altstadt, Tel. 1569. Mitauer Chaussee 12, Tel. 3055.

— Jul., Frau, Pens., Newast. 9, W. 38.
— Krist., Dw., Romanowstr. 141W1.
— Max., Wwe., Wilna. St. 17.
— Marg., Hsbn., Maschinenstr. 7.
— Mart., Fuhrhltr., Romanowstr. 113.
Romanow, Alex. Iw.', Schmied, Bärenstr. 15W25.
— Alex., Vorarb., Stintseestr. 5, W. 11.
— Ign. Oss.', Speicherarb., Jungfernstr. 19, W. 3.
— Joh., Apotheker, Apothekerstr. 16.
— Leok., Frau, Marienstr. 44W1.
— Ljub., Wwe., Alexanderstr. 78W60.
— Matw., Hdlr., Dw., Dünab. Str. 38.
— Paul., Schndrn., Alexanderstr. 79.
— Pet., Former, Gregorstr. 9.
— Pet., Hdlr., Steinstr. 26.
— Pet., Kutscher, Kalnezeem. St. 94.
— Ros., Lehrn., Säulenstr. 29W1.
— Vikt. Nik.', KR, Chef d. Rig. Postamts, Theaterboul. 15.
Romanowitsch, Kas., Maler, Katholische Str. 52W4.
Romanowski, Ad., Schlosser, Pionierstr. 9.
— Alex., Schmied, Pernauer Str. 13.
— Anna, Schndrn., Gertrudstr. 125.
— Ant., Schlosser, Wendensche Str. 16.
— Ant., Vorarb., Lange Str. 15.
— Aug., Schlosser, Pernauer Str. 13.
— B., Schuhm., Jaroslaw. St. 47.
— Eva, Wwe., Mühlenstr. 105W14.
— Georg, Kapt., Mühlenstr. 87W22.
— Jes., Schlosser, Schlocksche Str. 35a.
— Ign., Obsthdl., Duntenhöf. Str. 23.
— Ign., Pol.-Bmt., Suworowstr. 85.
— Indr., Feilenh., Hilfsstr. 11, W. 10.
— Joh., Dw., 1. Weidendamm 14.
— Joh., Zimm., Alexanderstr. 147a.
— Jos. Adam', Kapellmstr., Dampfstr. 62
— K. J., Sekr. d. Friedensr.-Plenums, Alexanderboul., Plenum.
— Kas., Destillat., Teichstr. 2.
— Kas., Dw., Antonienstr. 7.
— Marie, Hdlrn., Kostromasche Str. 1.
— Mart., Fleischer, Birkenstr. 4.
— Nik., Bürstenb., Matthäistr. 60W10.
— Nik., Hsb., Abguldensche Str. 9.
— Oss., Schuhm., Palissadenstr. 13W3.
— Oss., Uhrm., Kalnezeem. Str. 84.
— Paul, Dw., Eliasstr. 8.
— R., Modistin, Thronfolgerboul. 23.
— Stan., Dw., Mosk. Str. 63W2.
— Stan., Seifensied., Pernauer Str. 23
— U., Portier, Sandstr. 4.
— W., Dw., Schiffsstr. 11.
— Wass., Diener, Charlottenstr. 17W7.
Romansky, Emma, Wwe., Wenden. Str. 7.
Romant, Rob., Dw., Aststr. 53.
Romantschenko, Rosal., Frl., Fuhrmannsstr. 25.
Romantschik, Nik., Bahnbmt., kl. Palissadenstr. 6, W. 11.
Romanzewitsch, Iw., Tschlr., Jakobstädt. Str. 3.
Romaschenok, Nik., Masch., Simonstr. 6.
Romaschewitsch, W., Feldscher, kl. Palissadenstr. 8W19.
Romaschewsky, Burch., Auss., Asylstr. 27.
— Jan, Fuhrhltr., Matthäist. 77, W 11
— Rob., Wraker, Atgas. Weg 7.
— Wik., Tschlr., Augustenstr. 14W3.
Romaschka, Iw., Hdlr., Eliasstr. 19.
— Leonti, Heizer, Wolmar. Str. 9W9.
Romasenko, Alex., Schuhm., Katholische Str. 28W46.
Rombe, J., Former, Ballastdamm 54.
Romeiko, Jak., Bmt., Suworowstr. 80.
— A., Portier, Suworowstr. 1.
Romeyko, R., Kleiderhdl., Revalerstr. 25
Romich, Ed., Hsb., Kaukas. Str. 7.
Romkewitsch, Franz, Sortierer, Apothekerstr. 30, W. 12.
Romko, R., Vorarb., Mittelstr. 11W27.
Romm, Ed., Apoth.-Geh., Mosk. Str. 54
Romodin, Alex. Feodor.', Artellschtsch., Gertrudstr. 121, W. 1.
Roms, Andr., Wächter, Ertellstr. 1.
Romul, Anna, Schndrn., Wolfsstr. 1.
— Julie, Fabrikbmtn., Wolfsstr. 1.
Romutzki, J., Schaffn., Gertrudstr. 129.
Ronaw, Art. Max', Gef.-Bmt., Schützenstr. 1.
v. Ronczewski, J., Wwe., Thronfolgerb. 1.
— Konst., Architekt, Thronf.-B. 1.
— Marie, Frl., Säulenstr. 25, W. 2.
Rone. Sieh auch Rohne.
— Ans, Dw., Lermontowstr. 3.
— Krisch, Bürstenm., Kalkofenstr. 28.
Ronis, sieh auch Rohnis.
— A., Kurzw.-Hdl., kl. Lagerstr. 22.
— Andr., Kellner, Säulenstr. 49aW40.
— Andr., Verw., Elisabethstr. 89, W. 24.
— Ans, Dw., kl. Münzstr. 11, W. 4.
— Friedr., Schuhm., Artilleriestr. 53W21
— Jan, Tschlr., Matthäistr. 74W38.
— K., Kol.-Hdl., Dorpater Str. 55a, W. 37
— Karl, Hsb., Marienstr. 99W5.
— Karl Pet.', Knecht, Karolinenstr. 7.
— Karol., Frau, Mühlenstr. 12W15.
— Lawr., Hdlr., Mitauer Ch. 30.
— Mart., Zimmerm., Amalienstr. 9.
— Pet., Zimm., Karolinenstr. 7W49.
— Pet. Pet.', Kutscher, Karolinenstr. 7.
— Sam., Setzer, Taubenst. 28.
Ronit, H., Wächter, Palaisst. 3, W. 9.
— Ans, Seifensied., kl. Altonaer Str. 17
Ronk, Mich. H., Translat. d. Bez.-Ger., Mühlenstr. 20, W. 14.
— Joh., Schuhm., Blumenst. 9, W. 2.
Ronnemois, Jan, Koch, Suworowstr. 16
Rooks, Friedr., Tschlr., Alexanderstr. 152
— Karl, Zuschndr., Schreyenbusch 2, 5.
— Pet., Feilenh., Revaler Str. 41W57.
— Wilh., Schlosser, Revaler Str. 55.
Roop, Marie, Wwe., Katharinend. 31.
Roos, Andr., Schlosser, Färberstr. 11W26.
Root, Sim., Flußpol.-Bmt., Kischinewsche Str. 13.
Roosson, Anna, Diakon., Friedensstr. 3.
Roots, Alex., Schlosser, Nikolaistr. 52.
Ropaisch, Jak., Schndr., Marienst. 104.
Ropenberg, Herm., Frisöse, Pet. Ch. 127
— Pet., Zimm., Petersb. Ch. 127W17.
Rovmann, Mart., Gärtner, Altonaerstr. 2
v. d. Ropp, Arth., Baron, Kaisergartenstr. 2
— Jos., Baronin, Wwe., Mühlenstr. 12.
— Ottilie, Gutsbes., Nikolaistr. 27
v. Roques, A., Frl., Elisabethstr. 3W2.
Rorbach. Sieh auch Rohrbach.
— Joh., Schlosser, Wolmar. St. 15.
— Krisch, Masch., Gesellenstr. 29W16.
Rosa, Emma, Hsb., Goldinger Str. 18.
— Ed Ed.', Vers.-Insp., Färberstr. 6.
— Nik., Rentner, Goldinger Str. 18.
Rosalinski, Rud. Jak.', Buchhltr., Antonienstr. 12.
Rosas, Math., Vorarb., Seestr. 21W13.
Rosch, Doroth., Hsb., Matthäistr. 61.
— Ark., Flußpol.-Bmt., Uferst. 5, W. 11
— Karl, Verw. d. Ev. Bibel-Depots, Weberstr. 5.
— Marie, Buchhltrn., Suworowstr. 17.
Roschall, H., Putzw.-Hdlg., Marienst. 43
— Jer. B., Kfm., Dorpater Str. 86W3
Roschanski. Sieh auch Roshanski.
— J., Lehrer, Romanowst. 59, W. 40.
— Oss., Hdlr., Oskarst. 1, W. 32.
Roschewitz, Jul., Obergärtner, Katharinenstr. 2a.
Roschewski, Heinr., Mech., Sprenkst. 69
— Alex., Zimm., Bausk. Str. 84a.
— Marie, Wwe., Wolmar. Str. 34W1
Roschkaln, Anna, Wwe., Marienstr. 73
— Jan, Zimm., Hapsaler Str. 16.
— Jul., Zimmerm., Hapsaler Str. 6.
— Karl, Schuhm., Maurerstr. 10W3.
— Pet., Schlosser, Hospitalstr. 4.
Roschkewitsch, Franz, Stadtwäger, Gogolstr. 21, W. 11.
— Mich., Bmt., Romanowst. 145, W. 5
Roschko, Luka, Bmt., Artilleriestr. 44W2
Roschkot, Ant., Schlosser, Marienst. 97.
Roschlap, Dav., Hsb., Essenhofsche Str. 9
— Revierauss., 2. Weidendamm 31.
— Karol., geb. Kalnin, Wwe., Schreyenbusch 3, 2.
Roschowski, Jos., Schlosser, Pokrowst. 1
M. S. Roschtschenkow, 2. G., Traktör, Inh.: Matwei Roschtschenkow, Dorpater Str. 1.
Roschtschenkow, M. S., Teehaus, Kämmereistr. 9.
— Matw., Hsb., Inh. d. Firma M. S. Roschtschenkow, Witebsk. St. 37, W.
— N., Kol.-Hdlg., Mosk. St. 107, W. 9 ☎ 4236.
— N., Kol.-Hdl., Sadownikowstr. 18.
Roschtschepkin, M., Hsb., Hospitalstr. 41
Roschukaln, J., Schuhm., Kirchhofsstr. 1
— Jan, Schndr., Newastr. 28, W. 6.
Roschulei, Jan, Wäger, Helenenstr. 21
Anna Rose, 2. G., Traktör, Moskauer Str. 6.
Rob. W. Rose, 2. G., Malergewerbe, Inh.: Rob. Wold. Rose, Schmiedestr. 27, ☎ 2540.
Rose, A., Wäsch., Sprenkstr. 67W19.
— Ad., Hsb., Gymnastikstr. 29.
— Adele Karl', Frl., Kirchenstr. 45W1
— Alex., Hdlr., Moskauer Str. 52, W. 6
— Andr., Maurer, Olivenstr. 13.
— Andr., Maurer, Romanowstr. 54W3
— Andr., Schmelzer, Schlocksche Str. 35
— Andr., Schuhm., alte Mitauerstr. 5
— Anna, Inh. d. Firma Anna Rose, Moskauer Str. 6.
— Ans, Schndr., Lagerstr. 34.
— Art. Rob.', Hg., Abaush. Str. 14.
— Aug., KA, Wwe., Dorp. St. 63, W.
— B., Kutscher, Romanowstr. 113.
— Chr. Joh.', Hg., Alexanderstr. 192.
— Dietr., Schmied, Revaler Str. 85.
— Emil, Masch., kl. Grabenst. 4.
— Emilie, Wwe., Ritterstr. 77W42.
— Fritz, Maler, Augustenstr. 3, W.
— Fritz, Postbmt., Färberst. 6, W. 2.
— Gottfr., Schuhm., Albertstr. 11.
— Gotth., Diener, Mühlenstr. 15, W. 1
— Hans, Hg., Kandauer Str. 5.
— Heinr., Hg., Schiffsstr. 34W4.
— Hel., Delikat.-Hdlg., Alexanderst. 3
— Herm., Lehrn., Säulenstr. 13W16.
— Jak., Schriftst., Säulenstr. 33W2.
— Jak., Untern., Ballastdamm 66.
— Jak., Vorarb., Atlasstr. 2W9.
— Jak. Alex.', Verw., Mitauer Ch. 7
— Jan, Ankern., Friedrichsh. Ufer 12.
— Jan, Hsb., Konradstr. 9.
— Jan, Hsb., Pleskodahlstr. 15.
— Jan, Hsb., Rabenstr. 8W1.
— Jan, Kol.-Hdl., Pferdestr. 2.
— Jan, Schuhm., Bienenst. 19.
— Jan, Tschlr., Parkst. 1a, W. 9.
— Jan, Träger, Sprenkstr. 62W46.

Karl Grünberg, Matthäistr. № 54, im eigenen Hause. Telephon № 2402. Die besten Gummireifen der Welt.

Wein- u. Austern-Stuben Basteiboulevard Nr. 2, Telephon Nr. 80. Otto Schwarz. Wein-, Delikatessen- u. Cigarren-Lager Basteiboulevard, Ecke der Kalkstrasse

— Jan, Träger, Sprenkstr. 67W23.
— Joh., Diener, Parkst. 1a, W. 9.
— Joh., Elektrotechn., Gertrudstr. 34.
— Joh., Fuhrm., Bauskesche Str. 54.
— Joh., Masch., Popowstr. 3aW81.
— Joh., Schlosser, Rumpenh. Str. 7W24
— Joh., Vorarb., Schreyenbusch 1, 32.
— Joh. Christ.', Fabrikbmt., Alexanderstr. 192, W. 59.
— Karl, Wolmarsche Str. 3W12.
— Karl, Hsb., Salven. St. 115.
— Karl, Hsb., Baumat.-Hdlr., Windstr. 8, ☎ 4748.
— Karl, Tschlr., Suworowstr. 133W14.
— Karl, Vorarb., Lange Str. 16.
— Karol., Waschanst., Marienstr. 65.
— Karol., Wwe., Fuhrmannsstr. 10.
— Krisch Karl', Lagerverw., Martinshöfsche Str., Salamander.
— Kristj., Expreß, Pokrowstr. 13, W. 1.
— Lisa, Masseuse, Goldinger Str. 37.
— Mar., Wäsch., Hospitalst. 41, W. 6.
— Mart., Kistenm., Milchstr. 3, W. 3.
— Mart., Maurer, Suworowstr. 4, Q. 17.
— Mart., Sattler, Suworowstr. 4, W. 27.
— Mart., Zimmerm., Lubahn. St. 37.
— Mik., Maurer, Säulenstr. 68W9.
— Mikk., Hsb., Grenzstr. 14a.
— Osk., Hsb., Hasenholm. Ufer 21.
— Ottilie, Hsb., Ballastdamm 18.
— Paul, Kol.-Hdl., Rumpenh. Str. 15.
— Pet., Bürodiener, Newastr. 26.
— Pet., Portier, Säulenstr. 13W16.
— Rob., Amts-Malermstr., Inh. d. Firma Rob. W. Rose, Schmiedestr. 27.
— Rob., Maler, Schreyenbusch 2, 5.
— Th., Litogr., Marienstr. 105W21.
— Theod., Kellner, Matthäistr. 14.
— Toni, Putzm., Ballastdamm 18.
— Wilh., Maler, Sofienstr. 6W18.
— Wilh., Setzer, Sprenkstr. 23b, W. 12.
— Wilh., Wwe., Marienst. 67, W. 7.
Roseljunas, Kas., Hsb., Abaush. Str. 17.
Rosen, E. Baronin, Alexanderstr. 11.
— A., Baron, General d. Infant., Alexanderstr. 97, W. 1.
— Enny, geb. Baronesse Rosen, Baronin, Alexanderst. 11, W. 2.
— Fed. Friedr.', Baron, SR, Gl. des Bez.-Ger., Mühlenstr. 53aW3.
— Gerh. Wlad.', Baron, KR, Akad. Maler, Puschkinboul. 6, W. 1.
Rosen, Chaskel Dav., Kfm., Herrenstr. 28.
— Georg Iw.', Kontorbmt., Krugst. 2.
— Jak., Schuhm., Spargelstr. 5W17.
— Jndr., Zimmerm., Helenenstr. 27.
— Marta, Gemüsehdl., Matthäistr. 45.
— Sam., Hdlr., Mühlenstr. 159, W. 10.
Rosenau, Aug., Waschmstr., Nordeckshofsche Str. 1.
Rosenbach, Emilie, Schndrn., Gymnastikstr. 18.
— Ant., Wwe., Nikolaistr. 8, W. 16.
— Jak., Hsb., kl. Lagerstr. 44w.
— Jan, Zimm., Moskauer Str. 144.
— Joh., Schlosser, Reval. St. 28, W.21
— Joh., Tschlr., Katharinenstr. 2, W. 7.
— Lisa, Wwe., Altenburg. Str. 9.
— Marie, Wwe., Krebsstr. 2aW5.
— Olga, Wwe., Mitauer Ch. 66.
— Paul, Masch., Pernauer Str. 9W5.
Rosenbaum, Dav., Hsverw., Pet. Ch. 46
— Emilie, Bürstenb.-Mstr.-Wwe., Ritterstr. 59, W. 1.
— Grete, Hsb., Bürgerstr. 8, Q. 1.
— Joh., Dreher, Matthäist. 133, W. 2.
— Joh., Bürstenw.-Hdl., Inh.: Jul. Rosenbaum, kl. Schmiedestr. 25.
— Jul., Bürstenb.-Mstr., Artilleriestr. 5.
— Krisch, Schmied, Ritterstr. 147, W. 7.
— Laura, Kassirn., Alexanderstr. 122.
— Ludw. Gotth.', Bürodiener, Ritterstr.75
— Reinh., Vorarb., Ritterstr. 75, W. 12.
— Th., Bürstenb., Gertrudst. 85, W.14.
— Wenz., Werkmstr., Artilleriestr. 35.
Rosenberg, Harald, Baron, Rechtsanw.-Geh., Puschkinboul. 10W8, ☎ 4059.
Alexandra Rosenberg, 2. G., Manufakturw., kl. Lagerstr. 30.
Carl Johann Rosenberg, 2. G., Agentur, Schloßstr., 16 ☎ 774.
Rosenberg, A., Brothdl., Kalnez. Str. 32.
— A., Hg., Gertrudstr. 43W11.
— **A., Tschlr., Windstr. 1, W. 10.**
— Ad., Fuhrm., Säulenstr. 62W14.
— Ad., Werkmstr., Mühlenst. 34, W 16.
— **Ad. Friedr.', Buchhltr., Antonienstr.12**
— Adeline, Pens., Dorpater Str. 33W54
— **Agnes Emil', Fabrikbmtn., Altonaer Str. 3.**
— Aisik, Hdlr., Klüversholmst. 2.
— Alex., Schlosser, Lagerstr. 61.
— Alfr., Fabrikbmt., Piltensche Str. 1.
— Alfr., Messerschm., Kaugern. Str. 5.
— Amalie, Hsb., Lagerstr. 44.
— Amal. Wilh.', Kontorbmtn., Suworowstr. 98W2.
— **Anna, Frau, Nußstr. 18.**
— Anna, Stadt-Hebamme, Sprenkst. 5.
— Anna, Schndrn., Dorpater St. 80.
— Anna, Wwe., Karolinenstr. 7, W. 24.
— Anna, Wwe., Ritterstr. 75W26.
— Anna, Wwe., Wendensche Str. 2.
— Anna, Schndr., Kathol. Str. 34W26.
— Aron, Drechsler, Lagerstr. 56.
— Aug., Masch., Gertrudstr. 131W5.
— Aug., Tschlr., Schlocksche Str. 10a.
— **Auguste, Renim., Wendensche Str. 15.**
— Aug., Wwe., Industriestr. 36.
— Aug., Wwe., Schulenst. 38, W. 5.
— Carl J., Kfm. 2. Gilde, Koll.-Prof. d. Firma Georg Thalheim, Glied des Börsenkomitees, Andreasst. 5, W. 2.
— Ch., Oeconom d. Musse, Königsstr. 4.
— Ch., Schndr., Johannishof 1, W. 6.
— Christ., Sattler, Pionierstr. 1W13.
— E., Frl., Säulenst. 8, W. 13.
— Ed., Fabrikbmt., Säulenst. 8, W. 13.
— Ed., Tapez., Gertrudstr. 41W10.
— Ed., Tschlr., Kalnezeem. Str. 32.
— Emma, Kol.-Hdl., Revaler Str. 57c.
— Emma, Schndrn., Wendensche Str. 13.
— Emmy, Musiklehrn., Dorpaterstr. 7W7
— Erich Ed.', Stabskapt., Säulenstr. 8.
— Ernst, Maler, Pokrowstr. 18, W. 36.
— Ernst, Schlosser, Alexanderstr. 154W11
— Ernst, Tschlr., Suworowstr. 87.
— Fr. sen., ehem. Stadtbmt., Andreasstr. 5, W. 2.
— Friedr., Massör, Dorp. St. 65, W.7.
— Friedr., Schiffskapt., Pferdestr. 2W2.
— Friedr., Schuhm., Bausk. Str. 24.
— Georg, Bmt., Oskarstr. 1, W. 30.
— Heinr. Joh.', Hg., Mühlenstr. 45W2.
— Herm., Flachshdlr., Hsb., Moskauer Str. 15W1.
— Herm., Schaffner, Gerberstr. 8.
— Herm., Schlosser, Rabenstr. 3W19.
— J., Pferdestr. 11, ☎ 3208.
— J., Steuerm., Wendensche Str. 7.
— J., Tschlr., Eisenbahnstr. 18.
— Jak., Werkmstr., Goldinger Str. 11.
— Jan, Korkenschndr., Marienstr. 102.
— Jan, Schlosser, alte Mitauer St. 22.
— Jan, Tschlr., Moskauer Str. 149.
— Jan, Vorarb., Alexisst. 2, W. 3.
— Jan, Vorarb., Teichstr. 3W11.
— Jan, Zimm., kl. Bausk. Str. 30.
— Ida, Wwe., Goldinger Str. 11.
— Ida, Wwe., Grabenstr. 28, W. 12.
— Jette, Wwe., Schmiedest. 37, W. 2.
— Joh., Bahnbmt., Ritterst. 44, W. 45.
— Joh., Hdlr., Suworowstr. 89W9.
— Joh., Maurer, Kirchenstr. 37W20.
— Joh., Schlosser, 2. Weidenb.21, W.13
— Joh., Schndr., Spargelstr. 5W37.
— Joh., Schuhm., Ertellstr. 1.
— Joh. Dav.', Bankbote, Grobin. Str. 4.
— Joh. Joh.', Hg., Schulenstr. 4, W. 5.
— Joss., Schneidermstr., Alexisstr. 12.
— Irma, Frl., Färberstr. 16W4.
— **Julie, Wwe., Alexanderstr. 103.**
— Karl, Lagerst. 8.
— Karl, Agent, kl. Schwimmstr. 4W3.
— Karl, Dreher, Matthäistr. 99W38.
— Karl, Kellner, Newast. 26, W. 40.
— Karl, Schmied, Gertrudstr. 109.
— Karl, Tschlr., kl. Lagerstr. 18.
— Karl Christ.', Werkmstr., Alexanderstr. 154W4.
— Karl Friedr.', Bürodiener, Pauluccistr. 10W14.
— Kath., Frl., Karolinenstr. 29.
— Kath., Wwe., Wallstr. 15W13.
— Leontine, Frl., Elisabethstr. 10a.
— Liebe, Wwe., Schreyenbusch 8, 22.
— Lisette, Wwe., Goldinger Str. 11.
— **Louise, Wwe., Schlocksche Str. 76.**
— Lucie, Wwe., Frisirsalon: Kämmereistr. 3, Wohn.: Glockenstr. 1.
— **M., Buchhdl., Königsstr. 11 u. Theaterstr. 1.**
— M., Buchhdlr., Dorpaterstr. 18, W. 6.
— M., Kfm., Newastr. 26W54.
— Mar., Fr., Dorpater Str. 39, W. 1.
— **Marie, Kassir., Marienstr. 46, W. 19.**
— Mar., Schndrn., Sternstr. 16, W. 4
— Marie, Buchhdl., Matthäistr. 70.
— Mart., Weinküfer, Muckenh. Str. 37
— **Max, Galant.-Hdl., Alexanderstr. 78.**
— Max, Kfm., Karolinenst. 7, W. 39.
— Max, Zimm., Schreyenbusch 1, 2.
— Max Aug.', Buchhltr., Altonaerstr. 3.
— Mikk., Lehrer, Sprenkstr. 29.
— Mikk., Zimmerm., Färberstr. 4, W. 3.
— Osk., Bierhdlr., Schreyenbusch 2, 41.
— Osk. Christ.', Hg., Königsst. 4, W.5.
— Otto, Bäcker, Artilleriest. 63, W. 7.
— Otto, Bierhdl., Schreyenbusch 6, 6.
— Otto, Fuhrm.-W., Artilleriestr. 63W13
— Otto, Lokomotivf., Gertrudstr. 55.
— Paul, Holzhdlr., Hsb., Mühlenstr. 9, W 1, ☎ 737.
— Paul., Wwe., Olivenstr. 3aW14.
— Pelag., Hdlrn., Grabenstr. 8, W. 8.
— Pet., Amtsbote, Newastr. 31W8.
— **Pet., Fuhrm., Wasserstr. 26.**
— Pet., Hg., Steinstr. 8.
— Pet., Kellner, Marienstr. 27W9.
— Pet., Masch., Alexanderst. 144.
— Pet., Prok. d. Firma J. Dicks & Ko., Matthäistr. 14W1.
— Pet., Schaffner, Sprenkstr. 2W57.
— Pet., Tischlerei, Rodenpoiser Str. 31.
— Rich. Alex.', erbl. Ehrenb., Olivenstr. 9
— Rosa, Putzhdl., kl. Königsstr. 12.
— Rud., Schuhm., kl. Lagerstr. 30.
— S. S., Kontor, Schmiedestr. 6.
— Sundel Sar.', Hdlr., Romanowstr. 35.
— Theod., Schmied, Katharinenstr. 8.
— Wilh., Möbelhdl., Alexanderstr. 12.
— Wilh., Tapez., Romanowstr. 24.
Rosenberger, Sofie, Frl., Alexanderstr.49
Rosenbild, Aug., Tschlr., Schreyenb. 2, 16.

Karl Grünberg, Matthäistr. № 54, im eigenen Hause. Telephon № 2402
Die besten Gummireifen der Welt.

Nur importierte Weine in grösster Auswahl.

Karl Grünberg, Matthäistr. № 54, im eigenen Hause. Telephon № 2402. Die besten Gummireifen der Welt.

— Jan, Bürstenb., Bausk. Str. 82.
— Mich., Zimmerm., Bausk. Str. 82.
v. Rosenbladt, Eug., Dir. d. Akt.-Gesellsch. „Textil", Weißenhof. Str. 3, ☎ 2580.
v. Rosenblatt, Alex., Wwe., Fellinerst. 2a
— Emma, Hgn., Felliner St. 2a, W 5.
Rosenblatt, Alex., Schlosser, Revalerstr. 58
— Aug., Kol.-Hdl., Fischerst. 5.
— Hans, Heizer, Unionstr. 5W29.
— Karl, Elektrotechn., Andreasholm.
— Karl, Fotogr., Färberstr. 21W8.
— Karl, Schndr., Säulenstr. 55W33.
— Karl, Zimm., Karolinenstr. 34W24.
— Krist., Wäsch., Laboratoriumst. 23, W 6.
— Mart., Revieraufs., Marienmühlenstr. 4
— Mos., Dentist, Spr. 9½—1 u. 4 bis 6, Kalkstr. 12, W. 5.
— Paul, Maler, Kaukasisch, St. 1.
— Pet., Dw., Säulenstr. 55W21.
— Reinh. Andr.', Kassir. d. Rentei, Artilleriest. 17.
Rosenblüth, Henr., Modenbl.- u. Schnittmusterhdl., Schmiedest. 9.
Rosenblum, Isid. Paw.', Bahnbmt., Hagensberger Str. 1.
— Rachm., Schndr., Mosk. Str. 59W36.
— Schmul, Schuhm., Marienstr. 8W9.
Rosenbrück, Ed., Tschlr., Matthäistr. 99.
— Karl, Masch.-Bauer, Apothekerstr. 27.
Rosendorf, J., Diener, Feldstr. 10, Q. 9.
Rosenfeld, A., Schiffskapt., Gypsst. 4a.
— A. M., Bankbmt., Kurmanowst. 11.
— Anna, Pension, Parkstr. 4W22.
— Aug. Kasp.', Zollbmt., Schwartzenhöfsche Str. 2W11.
— D., Exped., Romanowstr. 161, ☎ 3837
— Dav., Holzhdlr., Romanowst. 123.
— Dav., Schndr., Libauer Str. 1.
— Fanny, Kontorbmtn., Roman. St. 161.
— Heinr., Tschlr., Helenenstr. 8, W. 16.
— Jan, Hsb., Muckenholm. Str. 33.
— Jan, Hsb., Kol.-Hdl., Champetresche Str. 74.
— Jan, Krankenpfl., Mitauer Ch. 66.
— Joh., Kurzw.-Hdl., Mitauer Ch. 13.
— Isaak Moiss.', Korresp., Kurmanowstr. 11, W 49, ☎ 1013.
— Isaak, Bankbmt., 1. Weidend. 2aW6, ☎ 5335.
— Jul., Hsb., Alt-Autzer Str. 2.
— Max., Kurzw.-Hdl., Waldst. 4a.
— Mich., Hsb., Helenenstr. 19, W. 1.
— Rob., Schlosser, Dondangener Str. 7.
Rosenfeldt, Andr., Masch., Wolgundsche Str. 25a.
— Anna, Hsbn., Kreuzstr. 4, W. 5.
— Aug., Maler, Sprenkstr. 11, W. 23.
— Ernst, Schiffskapt., Lagerst. 33.
— Gust., Schndr., Alexanderstr. 116.
— Gust., Zimmerm., Nußst. 5.
— Jan, Verw., Gertrudst. 64, W 4.
— Joh., Hsb., Bauskesche Str. 72.
— Joh., Vorarb., Charlottenst. 40, W 5.
— Iranda, Wwe., Mühlenstr. 20W18.
— K., Exped., Sandst. 32, W 9.
— Karl Hans', Wächter, Bausk. Str. 14
— Kasp., Zimmerm., Schwartzenh. Str. 2.
— Krisch, Zimm., Säulenst. 55, W 28.
— Krist, Vorarb., Hilfsstr. 11, W. 4.
— Lina, Pastoren-Wwe., Marienstr. 40.
— Lisa, Wwe., Revaler Str. 41W7.
— Max. u. Aug., Schndrn., Mit. Ch. 13
— Mich., Hdlr., Romanowstr. 161, W. 3.
Rosengarten, Ilja, Vers.-Bmt., Suworowstr. 29, W. 2.
— Herm., Hg., Alexanderstr. 87.
— Phil., Spr. 8—10 u. 3—5, Marstallstr. 12, W. 3, ☎ 1590.

Филиппъ Борисовичъ
Розенгартенъ.
Приемные часы:
отъ 8—10 утр.
3—5 попол.
Конюшенная № 12,
въ собств. домѣ.
Телефонъ 1590.

Rosengrün, Franz, Maler, Säulenst. 94.
Rosenhaus, Peis., Hdlr., Emmast. 12.
Rosenhoff, Ella, Kassir., Alexanderstr. 133.
— Herm., Schuhm., Champetr. Str. 82a.
— Iw., Tschlr., Katholische St. 42, W 10
— Mar., Wwe., Alexanderstr. 133.
Rosenkaln, Dor., Wwe., Rumpenh. St. 7.
Rosenkant, H., Wwe., Parkstr. 1a, W. 17.
P. H. Rosenkranz & Co., 1. G., Maschinenfabrik und -Hdl., Inh.: Gustav Rosenkranz u. Johannes Bernh. Pohrt, Fabrik: 2. Weidendamm 11, ☎ 120,
Rosenkranz, Ella, geb. Seuberlich, Kfm.-Wwe., kl. Newastr. 4W3, ☎ 3605.
— Emil, Bürobmt., Schwalbenst. 1, W 4
— Gottl., Hg., Säulenst. 7, W 9.
— Gust., Ing., Mitinh. d. Firma P. H. Rosenkranz & Co., 2. Weidend. 11. ☎ 3217.
— Max, Ing.-Chem., Betriebs-Insp. d. zweiten Gasanst., Ritterstr. 157, W. 1. ☎ 1394.
— Paul., Bmt.-Wwe., Alexanderstr. 34.
Rosenlill, Karl, Hsb., Ludwigsstr. 1.
Rosenmeyer, Frdr., Werkmstr., Dampfbootstr. 4.
Rosenoer, Eug., Cand. rer. merc., Säulenstr. 20W11.
R. Rosensohn, 2. G., Kleider, Inh.: Rubin Rosensohn, Marienstr. 9.
Rosensohn, Rubin, Inh. d. Firma R. Rosensohn, Elisabethst. 20, ☎ 5303.
Rosenstand-Wöldicke, Pet., Ing., Konsulent für Wirtschafts-Oekonomie und Meliorationswesen, Dorp. Str. 49W5, Postfach 840.
Rosenstein, Jak., Zimmerm., kl. Bullensche Str. 8.
— Fritz, Kontordiener, Suworowst. 2.
— J., Frisirsalon, Neust. 25.
— Jan, Schuhm., Lagerstr. 39W2.
— John, Bäcker, Schlocksche St. 50.
— Luise, Hsbn., kl. Bullensche Str. 8.
Rosenstock, Joh., Buchb., Pauluccistr. 19.
— Karl, Bmt., Ritterstr. 115W13.
Rosenstrauch, Aug., Träger, Hapsalerstr. 26
— Ed., Postbmt., Revaler Str. 51W11.
— Jan, Schndr., Marienst. 104, W 14.
— Wilh., Packer, Marienstr. 104W9.
— Wold., Vorarb., Schreyenb. 1, 36.
Rosent, Karl Joh.', Fabrikbmt., Elisabethst. 16, W 15.

L. Rosenthal
Sünderstr. 13
Uhren-, Juwelen-, Gold-, Silber- und Alfenide-Waren-Handlung.

L. Rosenthal, 2. G., Uhren, Gold- und Silberwaar., Inh.: Ludwig Rosenthal, Sünderstr. 13, ☎ 2704.

N. Rosenthal, 2. G., Trakteur, Inh.: Nikolai Reinh. Rosenthal, Wallstr. 1[illegible] ☎ 3846.
Rosenthal, Alex., Lithogr., Tempelstr. 3
— Hdlr., Matthäistr. 44W25.
— Alex., Schlosser, Kalnez. Str. 109.
— Andr., Hsb., Lubahnsche Str. 10.
— Anna, Blumenhdlrn., Revalerstr. 11
— Anna, Hsbn., Schlocksche Str. 32.
— Anna, Frl., Lehrerin, Elisabethstr. 10
— Ant., Klempner, Rodenpoiserstr. 1.
— Arth., Schlosser, Alexanderst. 125.
— Aug., Feilenh., Petersb. Ch. 88W7.
— Aug., Lehrn., Ernestinenstr. 31.
— Benj., Kfm., Kirchenstr. 7, ☎ 1194
— Chr., sen., Hsb., Meisterstr. 6.
— Dav., Zuschndr., Schreyenb. 2, 5.
— Edde, Wwe., Moorst. 3.
— Elis., Seltershdl., Turmstr. 33.
— Elke, Zahnarzt, Spr. 9—1 u. 4—7½ Königsstr. 12W4.
— Elsa, Frl., Sprenkstr. 16W17.
— Elvire, Wwe., Alexanderst. 116.
— Emil., Wwe., Kreuzstr. 2.
— Emma, Dentiste, Spr. 9—12 u. 4—5 Orgelstr. 2.
— Ernst, Elektrotechn., 2. Weidend. 3
— Fr., Stallmstr., alte Mitauer Str. 6
— Fritz, Goldschm., Fruchtstr. 16W7.
— Fritz, Schmied, Kownosche Str. 15.
— Fritz, Schmied, Petersb. Ch. 88W4.
— Georg, Tschlr., Gustavstr. 1, W. 6.
— Gottfr., Stallmstr., Bocksstr. 9.
— Gottl., Wwe., Pernauer St. 18, W 7
— H., Dw., Thronfolgerboul. 4, Q. 1
— Hans, Rentn., Wolgundsche Str. 4.
— Heinr., Vorarb., Mitauer Ch. 56a.
— Herb. Reinh.', Korresp., Elisabethstr. 8
— Herm., Bmt., Lubahnsche Str. 13.
— J., Buchhdl., Sprenkstr. 29.
— J., Buchhltr., Marienstr. 56.
— Jak., Expreß, Ebelshofsche Str. 9a.
— Jak., Hsb., Rodenpoiser Str. 1W1.
— Jak., Schlosser, Alexanderst. 133, W 1
— Jak., Schlosser, Holzstr. 1.
— Jak. Jak.', Vers.-Insp., Marienmühlenst. 12, W 2.
— Jan, Artellschtschik, Ritterstr. 69.
— Jan, Dw., Vogelstr. 4.
— Jan, Fuhrhltr., Matthäist. 59, W 3 ☎ 4565.
— Jan, Hsb., kl. Bullensche Str. 19.
— Jan, Kunstmaler, Albertstr. 12, W. ☎ 5180.
— Jan, Schlosser, Irmlausche St. 1.
— Jan, Schmied, Augustenstr. 7W12.
— Jan, Schmied, Färberstr. 6aW22.
— Jan, Schmied, Talstr. 5, W. 38.
— Jan, Strb.-Schaffn., Windauerstr. 3
— Jan, Tschlr., Abguldensche St. 1.
— Jeannot, Hsb., Ritterstr. 58, ☎ 553
— Joh., Bäcker, Windauer Str. 30.
— Joh., Fabrikbmt., Behnensche Str. 4
— Joh., Hdlr., Kalnezeemsche St. 87.
— Joh., Hsb., kl. Lagerstr. 43.
— Joh., Kutscher, Alexanderstr. 55.
— Joh., Musiker, Schulenstr. 28W17.
— Joh., Schiffszimm., Fuhrmannsstr. 3
— Joh., Schndr., Gertrudstr. 89, W. 3
— Joh., Stauer, Gymnastikst. 13.
— Joh., Vorarb., Alexanderst. 151, W 4
— Jur Jur', Arbeiter, Gustavst. 1, W 6
— Iw. S., Hsb., Kanzleibmt., Irmlausche Str. 3.
— Karl, Dünaburger Str. 47W20.
— Karl, Dw., Dorpater Str. 99.
— Karl, Hsb., Tschlr., Moritzst. 2a.
— Karl, Korkenschndr., Spargelstr. 10W

Ch. Jürgensohn, Weingrosshandlung, Wallstr. Nr. 20. Telephon Nr. 106.

— Karl, Masch., Rumpenhofsche Str. 3.
— Karl, Maurer, Fruchtstr. 16W7.
— Karl, Priv., Wolmar. St. 16, W 10.
— Karl, Priv. Rechtsanw., Spr. 9—10 u. 4—5, Alexanderstr. 28, ☎ 3273.
— Karl, Schlosser, Schlocksche Str. 83.
— Karl, Stadtarb., Dorotheenst. 50.
— Kasp., Lampenw., Kalnez. Str. 90.
— Krisch, Diener, kl. Neustr. 2, Q. 6.
— Krist., Hsb., Livenstr. 10.
— Krist., Schmied, Annenhöf. Str. 15.
— Ludw., Inh. d. Firma L. Rosenthal, Sünderst. 26, W 4.
— Mart., Gärtner, Luisenstr. 7.
— Mart., Hdlr., Brückenstr. 3, W. 1.
— Marx, Maurer, Sprenkstr. 69W28.
— Math., Schndrn., Säulenstr. 78W24.
— Mich., Zahnarzt, Spr. 10—4, Sünderst. 12, W 5, ☎ 5087.
— Moritz, Privat., Wolgund. Str. 15a.
— N., Kfm., Elisabethstr. 103W10.
— N. P., Restauration, Pferdestr. 2.
— Nat., Hsbn., Newastr. 23.
— Nik., Hg., Felliner Str. 7W16.
— Ottilie, Kassirn., Alexanderstr. 101.
— Otto, Dw., kl. Lagerstr. 22.
— Otto, Tschlr., Sprenkstr. 30, W. 19.
— Otto Nik.', Vers.-Bmt., Elisabethst. 89
— Pet., Bodenmstr., 2. Weidend. 4W6.
— Pet., Hdlr., Suworowstr. 58.
— Pet., Hg., Lubahnsche Str. 13W9.
— Pet., Kellner, Suworowstr. 80, W. 73.
— Pet., Schlosser, Färberstr. 11, W. 21.
— Pet., Weber, kl. Lagerstr. 12W9.
— Pet. Pet.', Bahnbmt., Margaretenstr. 13
— Rob., Hg., Parkstr. 6, W. 12.
— S., ebr. Kindergarten, Sünderst. 26.
— Sch., Getreidehdlr., Suworowstr. 112.
— Theod., Hsb., Exped., Rujen. Str. 4, ☎ 2873.
— W., Bäckerei, Newastr. 23.
— W., Schmied, Wolmarsche Str. 9.
— Wilh., Hsb., Bäckereistr. 7W1.
— Wilh. Hugo', Fabrikbmt., Alexanderstr. 26.
— Wold. Heinr.', Buchhltr., alte Mitauer Str. 60.
Rosenthal-Rothmann, E., Handarbeits-Schule, Alexanderstr. 1W7.
Rosenwald, Alb. sen., Rentn., Kaisergartenstr. 4.
— Aus, Schiffskapt., Muckenh. Str. 23.
— Christ., Hdlr., Gustavstr. 1, W. 8.
— Emil, Ing., Kaisergartenst. 4, W 16.
— Felix Alb.', Korresp., Kaisergartenstr. 4, W. 16.
— Jan, Schlosser, Augustenstr. 7, W. 23
— Jan, Schmied, alte Mit. Str. 33.
— Joh., Tschlr., Artilleriestr. 73.
— Max Alb.', Bürobmt., Kaisergartenstr. 4
— Pet., Kutscher, Gustavstr. 1, W. 2.
Roser, Ida, Fabrikbmt.-Wwe., Taubenstr. 21.
Roserowitz, Kath., Wwe., Sprenkst. 69.
Rosewitsch, Ossi., Fuhrm., Karolinenstr. 44
— Emil., Wwe., Rujensche Str. 5W15
J. **Rosewsky**, 2. G., Badeanst., Inh.: Jak. Rosewsky, Marienst. 34, ☎ 5381.
Rosewski, Ernst, Tschlr., Sprenkstr. 47W4.
— Friedr., Rentn., Kalnezeem. Str. 33.
— Georg, Hsb., Emmastr. 23W1.
— Jak., Amtszimmermstr., Inh. d. Firma J. Rosewski, Marienst. 34.
— Jak., Schuhm., Matthäist. 107, W 8.
— Jan, Hsb., Altgas. Weg 3.
— Joh., Lohndiener, Torgelsche St. 6.
— Max, Abt.-Chef d. A.-G. Gerhard u. Hey, Hsb., Kapselstr. 25W3.

Rossfeld, J., Schndr., Sadownikowstr. 18
Roshanski. Sieh auch Roschanski.
Roshanski, P. M., HR, ehem. Sekr. d. Polizeiverw., Mühlenstr. 60, W. 7.
Roshenski, Jos., Schlosser, Pokrowst. 18.
Roshof, Herm. Pet.', Bürodiener, Petersb. Ch. 3.
Rosick, R. L., Wwe., Münstereist. 11, W 18
Rosin, Ch., Schuhw.-Hdl., Steinstr. 15.
— Chaim, Schuhm., Steinstr. 14.
— Ch. M., Fleischhdl., Schmiedest. 63.
— Herm., Hg., Schwimmst. 18, W 6.
— M., Hdlr., Karlsstr. 25W6.
Rosinow, Dav., Landm., Inh. einer Dekatiranst., Schmiedestr. 76W1.
Rosinsky, Karl, Schlosser, Pokrowstr. 18.
— Jul., Maurer, Rumpenhöf. St. 8.
— Karol., Verk. d. Brockensamml., Wolmarsche Str. 23.
— Ludw., Mech., Hospitalstr. 13.
— Sim., Drahtz., Goldinger Str. 1.
— Stan. Konst.', Ing., techn. Leiter der Konfektfabrik L. W. Goegginger, Nikolaistr. 65.
Rosit, Anna, Wwe., Dorpater Str. 101.
— Anna, Wwe., Wolmarsche St. 3, W 2.
— Arn. Joh.', Bankbmt., Newastr. 9W26
— Aug., Schlosser, Sprenkst. 29, W 10.
— Berta, Frl., Säulenstr. 44.
— Dor., Hsbn., Wwe., Grenzstr. 26.
— Ed., Amts-Malermstr., Werkst.: Alexanderstr. 17W2, ☎ 2835, Wohnung: Dorpater Str. 14.
— Ed., Buchhdl., DorpaterSt. 33, W 25, Wohn.: Zabelnsche St. 1b.
— Ed. Jur', Kassir., Gertrudstr. 115.
— Emma, Frau, Petersb. Ch. 6W30a.
— Hel., Frl., Schndrn., Hasenh. Ufer 9.
— Herm., Vorarb., Milchstr. 5.
— Herm., Zimm., kl. Vegesacksh. 30W4.
— Jan, Fuhrm., Alexanderstr. 166.
— Jan, Masch., Wilnasche Str. 7.
— Jan, Schndr., Dampfstr. 86, W. 4.
— Jan, Zimm., Rodenpoiser Str. 9W7.
— Joh., Auss., Dorpater Str. 85.
— Joh., Dw., Pokrowstr. 12W3.
— Joh., Hdlr., Alexanderst. 180, W 6.
— Joh., Hsb., Wolgundsche St. 34.
— Joh., Heuhdl., Alexanderstr. 180.
— Joh., Schlosser, Dorpater Str. 85.
— Joh., Tischlerei, Böttcherst. 5.
— Jul., Schmied, Matthäistr. 99.
— Julie, Wwe., Holzstr. 12.
— Jurre, Former, Stintseestr. 15.
— Iw., Hsb., Matthäistr. 18, W. 36.
— K., Schuhw.-Hdl., Schlock. Str. 40a.
— Karl, Dw., Gertrudstr. 109.
— Karl, Schuhm., Essernsche Str. 2.
— Karl, Zimm., Matthäistr. 58, W. 17.
— Krist., Wwe., Wendensche St. 17.
— L., Schlosser, Dünaburger Str. 62.
— Lisa, Hsbn., Essernsche Str. 2.
— Mar., Hsbn., Petersb. Ch. 65.
— Mart., Bierbude, Revaler St. 20,
— Mart., Kutscher, Wasastr., HausGrotin
— Mart., Schuhm., Wenden. Str. 13.
— Marz, Tschlr., Marienst. 63, W 3.
— Matt., Schndr., Ritterstr. 72W17.
— Mich., Kellner, Dorpater Str. 99W7.
— Mikk., Hsb., Kandauer St. 54.
— Mik., Maurer, Pernauer Str. 15.
— Minna, Frl., Pension, Newastr. 9W26
— Nat., Wwe., Schlocksche Str. 76.
— O., Amtsbote, Matthäistr. 27W3.
— Otto, Kistenm., Duntenhofsche Str. 36.
— P., Maurer, Färberst. 18, W 8.
— Pet., Hdlr., Altenburg. Str. 16.
— Pet., Hsb., Petersb. Ch. 33.

— Pet., Korkenschn., Doblensche Str. 1.
— Rob. Pet.', Monteur, Säulenstr. 52.
— Tennis, Sattler, Suworowstr. 97.
— Tennis, Tapez., Artilleriest. 43, W 3.
— Wilh., Schlosser, Essernsche St. 4.
Roska, Otto, Hg., Mühlenstr. 72, W. 10
Roskind, Berka, Hdlr., Smolenskerstr. 1.
Peter Janow Roslap, 2. G., Kolonialwaren, Inh.: Peter Roslap, 2. Weidendamm 1.
Roslap, Pet. Iw.', Inh. dieser Firma, 2. Weidendamm 1.
Roslaschew, Ign., Zimm., Uferstr. 15W17
Roslawlew, Warlam Wass.', Ing., Schulenst. 28, W 7.
Roslonkewitz, Karl, Zollbes., Hospitalst. 16
Rosmarizyn, Anast. Al., Bmt.-Wwe., Mühlenst. 46, W 8.
Rosmysl, Stan., Dom.-Verw.-Bmt., Kandauer Str. 11W7.
— Mich., Bahnbmt., Hsverw., Annenhöfsche Str. 1a.
Rosnau, Aug., Fabrikbmt., Nordeckshöfsche Str. 2.
Rosow, Nik. Serg.', TR, Ing.-Techn., Fabrikinsp. d. 6. Bez., Spr. Montags u. Freitags 5—7, Peterholmstr. 5W5, ☎ 577.
— Leib, Hdlr., Gogolstr. 5, W. 32.
Rosowitsch, Pet., Hdlr., Smolenskerstr. 10
Rosowski, B. L., Hdlr., Gogolst. 4, W 1.
Roß, Otto u. Theod., Amts-Bäckermstr., Moskauer Str. 191W1.
„Rossa", Hilfsverein, Mosk. Str. 221.
Roßbach, Olga, Wwe., Mitauer Ch. 76.
Roßbandt, Jul., Amts-Schlossermstr., Sandstr. 9.
Roßberg, Joh., Hdlr., Elisabethstr. 9W16.

Rossija.
Versicherungs-Gesellschaft.
General-Agentur:
C. D. Bienemann & Co.
Kleine Königsstrasse 15.
Telefon 46 76, Postfach 666.

„Rossija", 2. G., Versicherungsgesellsch. in St. Petersburg, Bevollmächtigter Geschäftsführer der Filiale: Patric Ruetz, Gehilfen d. Geschäftsführers: Henning Rauert u. Wilhelm Ruetz, Sandstr. 1/3, im eigenen Hause, ☎ 81.
„Rossija", Agentur A. Lehmann, Brauerstr. 1, W 1, ☎ 2281.
Rossin, Faiwe, Zunahtm., Mosk. Str. 75.
— F., Zunahtm., Mosk. Str. 98.
Rossini, Elv., Pastorenwwe., Suworowstr. 2, W. 9.
Rossitzki, R., Hsb., Kalkst. 28.
Roßkopp, Lisa, Wwe., Bausk. Str. 62
v. Roßmann, Heinr. Alex.', KR, Polizeimstr.-Geh., Theaterboul. 14, Polizeigebäude, ☎ 1816.
Roßmann, Konst., Vorarb., Hapsalerstr. 13
— Ant., Hg., Karolinenstr. 17W16.
— Ed., Hsb., Karolinenstr. 17W1.
— Jan, Dw., Matthäistr. 145.
— Joh., Fuhrm., Revaler St. 75W14.
— Liese, Milchhdlrn., Nordst. 15, W 1.
— M., Wwe., Felliner Str. 2a.
— Max, Musiklehr., Gertrudstr. 54W31.
— Pet., Vorarb., Schreyenbusch 8, 1.
Rostenol, Ust., Bahnbmt., Kathol. Str. 62.
Rostigno, Anna, Hebamme, kl. Palissadenstr. 21, W 1b.

Karl Grünberg, Matthäistr. № 54, im eigenen Hause, Telephon № 2402. **Die besten Gummireifen der Welt.**

Eigene Filialen: Mühlenstr., Ecke der Suworowstr., Tel. 325. Hagensberg, Waldstr. 4a, Tel. 3950. Weberstrasse, Ecke der Altstadt, Tel. 1569. Mitauer Chaussee 12, Tel. 3055.

Karl Grünberg, Matthäistr. № 54, im eigenen Hause. Telephon № 2402. Die besten Gummireifen der Welt.

— Joh., Schloss., kl. Paliss. Str. 21.
Rostock, Karl, Bierhdl., Wenden. Str. 32
— Joh., Heu- u. Haferhdl., Katharinendamm 2, ☎ 2249.
— Joh., Kutscher, Hospitalstr. 3.
— Marie, Hebamme, Mühlenstr. 66W19.
Rostopenko, Iw., Schuhm., Mosk. Str. 117
Rostowski, Dora, Wwe., Fabrikantenst. 5.
Rostschakow, D., Restaur. „Das rote Dorf", kl. Bergstr. 10.
— Dm., Hsb., kl. Bergstr. 10W2.
Rostschenkow, Jeg., Kürschner, Jaroslawsche St. 23, W 1.
Rosulis, Franz, Strb.-Schaffn., Suworowstr. 120.
Roszewski, Stan. Bol.', Exped. 1. Weidendamm 29.
Roszowski, Napol., Sortirer, kl. Bärenst. 3
„Rota", Gesangverein, Kurmanowstr. 3, ☎ 3361.
Rota, Karl, Hdlr., Petersb. Ch. 118W2.
Rotelis, Dom., Schloss., Wenden. Str. 5.
„Rotes Kreuz", Sektion Riga, Gertrudstr. 5, Chirurg. Heilanst. Schulenstr. 28, ☎ 2993. Sieh Register Seite 2.
Rotgalw, Jul., GS, Telegr.-Bmt., Gertrudst. 37, W 3.
v. Roth, Alex. Alex.', vereid. Rechtsanw., Spr. 10W1 u. 4—5, Thronfolger-Boul. 5W3, ☎ 2560.
— **Ernst, Sekret. d. Sanitätskommiss., am Stadt-Krankenh., 1. Weidend. 20.**
Roth, Hyron. Joh.', Färbermstr., Schlocksche Str. 35.
v. Rothaft, Ella, SR-Wwe., Kandauer Str. 2.
Wilhelm Rothberg, 2. G., Kolonialw., Inh.: Wilh. Rothberg, Goldingerstr. 17 ☎ 4764.
Rothberg, Joh., Schmied, 2. Weidend. 21
— **Karl, Bmt., kl. Altonaer Str. 16.**
— Leib, Hdlr., Mühlenst. 117, W 2.
— Mart., Hsb., Artilleriest. 57, W 1.
— Max, Kontrol., Industriestr. 11W9.
— Wilh. Friedr.', Inh. d. Firma Wilh. Rothberg, Goldinger Str. 17.
Rothbort, Pess., Hdlr., Mosk. Str. 69.
Rothe, Osk., Akad. Maler, Vertreter d. Firma H. Siecke, Säulenst. 54, W 15, ☎ 3781.
— Raim. Paul', Spinnereitechn., Kirchhofsst. 14, W 2.
„Rothenberg", Irrenanstalt, Duntenh. Str. 16/18, ☎ 448.
Rothenschild, Marie, Frl., Marienstr. 50
Rother, R., Gürtler, Nikolaistr. 9, W. 10.
— Karl, Vorarb., Grasstr. 12a.
Rothgalw, Andr., Schnürmstr. am Stadttheater, Torgelsche Str. 10, W. 16.
Eduard Rothmann, 2. G., Kolonialw., Inh.: Eduard Rothmann, Alexanderstr. 12, ☎ 4184.
Rothmann, Emilie, geb. Rosenthal, Handarb.- u. Kochschule, Alexanderstr. 1.
— E., Münzstr. 5W2.
— Gotth., Hsb., Mit. Ch. 14, Q. 2.
— Hans, Schuhm., Säulenstr. 99W13.
Rothpletz, Gottl. Karl', Obergärtner, Nikolaistr. 69.
Rothschild, Ed., Tischlr., Ritterstr. 49W24
Rothweiler, Alex. u. Leonh., Tapezier., Schützenstr. 4a, W. 9.
— Joh., Hsb., Schlocksche Str. 4, W. 1.
Rotkaln, J., Werkmstr., Lermontowstr. 4a
Rotke, Chr., Wwe., Andreasstr. 3, W. 23.
— Ed., Bierhdl., Grabenstr. 47.
— Ed., Bierhdlr., Grabenstr. 45.
— Mar., Wwe., Stintseest. 15, W 1.
— Pauline, Schachtelfabr., Stintseestr. 15.
Rotkin, Raf., Hg., Moskauer Str. 76.
Rotsche, Pet., Schloss., Bausk. Str. 38.
Rotschkel, Ant., Schloss., Pionierstr. 9.
Rotschuld, S., Hg., Romanowstr. 123W64
Rotstein, Salom., Handschuh-Hdl., Stegstr. 5.
Rott. Sieh auch Rodd.
Rott, Artur, Ing., Schulenstr. 27W15.
Rotte, Lisa, Wwe., Schreyenbusch 2, 22.
Rotter, Jan, Privat., Trinitatisstr. 10.
— Ferd., Bmt., Dorpater Str. 33W44.
— Mar., Kfm.-Wwe., Elisabethst. 16 W 3
— Wold. Ferd.', Prof. d. Firma A. G. Steren, Schwartzenhofsche Str. 17.
Rottermund, Karl, Pastor, Kirchenstr. 4.
— Alw., Frl., Alexanderstr. 49, W. 19.
— Hugo, Hg., Karolinenst. 20.
— Hugo Karl', Masch.', Karolinenst. 20
— Karl, Rentn., Revaler Str. 3, W. 5.
Rotweisger, Alex., Tapez., Mühlenstr. 7
Rotze, R., Hsb., Turgenjewstr. 15W2.
Rousseau, H. S., Priv., Dorpaterstr. 46, I.
Roussel, J., Hygien. Gummiw.-Hdl., Kalkstr. 12W9, ☎ 5601.
Rowin, Sem., Hdlr., Nordstr. 24W8.
Rowoisch, Wlad., Schlosser, Suworowst. 79
Roze, Kasp., Telegr.-Bmt., Bausk. Weg 36
Rozen, Jan, Kol.-Hdl., Champetr. Str. 80.
— Rein, Schriftf., Matthäistr. 43, W. 44
Roznowski, Iw. S., Bmt., Gertrudstr. 35.
Rschakowski, Abr., Klempner, Ritterstr. 79
Ruba, Joh., Tischlr., Waffenstr. 14W3.
Rubanow, Sem., Kellner, Revaler St. 63
Rubanowitsch, Anna, Hdlrn., Maschinenstr. 3.
Rubanowski, Vikt., Akzisebmt., Matthäistr. 43.
Rubaschkin, R., Kol.-Hdl., Eliasstr. 2.
— Paul, Schaffner, Dünaburger St. 62.
Rubbe, Andr., Fuhrm., Karolinenstr. 38
Rubben, Ans, Steuerm., Bienenstr. 11.
— Andr., Gärtner, Pokrowstr. 11W8.
— D., Schuhm., Georgenstr. 6, W. 10.
— Felix, Vorarb., Dorpater Str. 85W18
— Fritz, Former, Kalnez. Str. 127.
— Julie, Schndrn., Antonienstr. 11.
— P., Tischlr., Sprenkst. 62, W 57.
Rubbert, Bernh., Veterinärarzt, Schloßstr. 18, W 9.
— Franz, Schlosser, Suworowst. 106 W 10
— Paul., Veterinärarzt-Frau, Nikolaistr. 8
Rube, Wilh., Färber, kl. Lagerstr. 39.
Ruben. Sieh auch Ruhben.
— Alex., Bäckerei, Alexanderstr. 145a.
— Andr., Hdlr., Milchstr. 7W13.
— Andr., Schlossermstr., Schwanenstr. 4
— Anna, Schndrn., Essenhöf. Str. 11.
— Anna, Wwe., Bausk. Str. 70.
— Anna, Wwe., Ebelshöfsche St. 2.
— Dav., Hsb., Säulenstr. 95.
— Ed., Hg., Dünamünd. Str. 46a.
— Ernst, Polier, Bausk. Str. 2.
— Georg, Müller, Schreyenbusch 3, 4.
— Gust., Expreß, Gertrudstr. 89W16.
— J., Kassenbote, Jakobsstr. 2, Q. 10.
— J., Telegr.-Bmt., Marienst. 50, W 39
— J. S., **Lumpenhdlr.**, Revalerstr. 57.
— Jan, Hg., Duntenhofsche Str. 24.
— Jan, Zimmerm., Marienstr. 80.
— Joh., Dw., Alexanderst. 49, W 22.
— Joh., Maler, Alexanderstr. 87.
— **Joh., Portier, Theaterboul. 2, W. 15.**
— Jul., Oekon., Pernauerstr., Griesenb.
— Karl, Schmied, Matthäist. 103, W 18.
— Krist., Glanzplätterei, Milchst. 7.
— Marie, Wwe., Hsbn., Schulzenhöfsche Str. 20.
— Math., Hebamme, Katharinend. 13.
— Otto, Schlosser, Säulenstr. 84W27.
— P., Bäckerei, Schreyenbusch 2, 29.
— Pet., Kutscher, Wolmar. Str. 30W4.
— Pet., Privat., Sprenkstr. 34, W. 14.
— Pet., Schlosser, Marienstr. 1, W. 25.
— Pet., Vorarb., Katharinend. 13W5.
— Pet. Br., Instrukt., Dorpater St. 26.
— Rich., Sattler, Sternstr. 24, W. 20.
— Wilh., Hsb., Essenhöfsche Str. 11.
— Wilh., Schlosser, Matthäistr. 88.
— Wille, Hsb., Zementstr. 10.
Ruberg, Dor., Verk., Färberst. 4, W 7.
— Karl, Tischlerei, Suworowst. 92, W 17
— Konst., Tischlr., Sprenkstr. 24W3.
Rubert, E., Frau, Schloßstr. 18, W. 9.
— Aug., Maurer, Gerberstr. 6, W. 17.
— Mar., Wwe., Moskauer Str. 177.
Rubes, Jan, Dw., Karlsst. 33.
Rubesch, Fritz, Schlosser, Segelstr. 9, W. 5.
— Karl, Schlosser, Rumpenhöf. Str. 23
— Prohne, Hdlrn., Segelst. 9, W 10.
Rubetzki, Sem., Gerber, Seestr. 35W17.
Rubien, A., Frl., Kassir., Herrenstr. 22.
— H., Fr., Bur.-Bmtn., Herrenstr. 22.
M. B. Rubin, 1. G., Holz, Inh.: Michel Rubin, kl. Sandstr. 1, ☎ 1209 Holzhof: Güterbahnhof 69, ☎ 4733.
Rubin, Andr., Portier, Nikolaist., Nik.-Gymnasium.
— Anna, Wwe., Romanowstr. 77W24.
— Gabr., Hdlr., Jaroslaw. St. 19, W 21
— J., Hdlr., Mosk. Str. 65W14.
— Joh., Maurer, Windst. 31, W 10.
— Isr., Hdlr., Mosk. Str. 54.
— Jud., Hg., Scheunenstr. 3, W. 3.
— Iw., Geschirr-Hdl., Mosk. St. 20 W 7.
— Leibe, Hsb., Romanowstr. 112.
— M., Frl., Vers.-Bmtn., Bienenst. 4.
— Marie, Schlossermstr.-Wwe., Bienenst. 4
— Mend., Hg., Romanowstr. 112, Q. 5.
— Michel, Inh. d. Firma M. B. Rubin, kl. Sandstr. 1, W. 6.
— Olga, Schndrn., Taubenstr. 23.
— Pet., Bmt., Suworowstr. 61.
— S., Hdlr., Stegstr. 9W1.
— Sch., Hdlr., Moskauer Str. 62, W. 3.
— Zod., Hdlr., Petersb. Ch. 30.
G. Rubinstein, 2. G., Manuf.-Waren, Inh.: Gittel Rubinstein, Moskauer Str. 129.
Heinr. Rubinstein, 2. G., Manufakturwaren, Moskauer Str. 185.
Rubinstein, Anna, Hebamme, Dorpater Str. 33W3.
— Abr., Möbelhdlr., Uferstr. 15.
— F., Synagogendiener, Mühlenstr. 153. ☎ 2216.
— H., Hdlr., Moskauer Str. 193W14.
— Hillel Leib', vereid. Rechtsanw., Spr. 9—10 u. 4½—6½, Suworowstr. 4, ☎ 975.
— Hirsch, Galant.-Hdl., Krassnaja Gorka.
— Jak., Kfm., Moskauer Str. 134.
— Ilja, Holzhdlr., Suworowstr. 40W14.
— S., Dr. med., Innere u. Kinderkr., Spr. 9—10 u. 4—6, Suworowstr. 6. W. 3, ☎ 4295.
Rubis, Alex., Zimmerm., Davidstr. 4.
— Jan, Montör, Adlerstr. 12W33.
— Karl, Hg., Adlerst. 12, W 31.
Rubisow, Paul, Bmt., Turgenjewst. 18 W 2
— Val. Paw.', Bmtn., Turgenjewstr. 18.
Rublis, Dav., Schlosser, Schulenstr. 19.
— E., Schuhm., Elisabethst. 10, W 12.
— E., Schuhm., Jakobsstr. 16W13.
— Ed., Bäcker, Petersb. Ch. 36W7.

Wein- u. Austern-Stuben
Basteiboulevard Nr. 2, Telephon Nr. 80.
Otto Schwarz.
Wein-, Delikatessen- u. Cigarren-Lager
Basteiboulevard, Ecke der Kalkstrasse.

— Ernst, Schlosser, Petersb. Ch. 36W14.
— Jan, Fotogr. Atel., Jarosl. Str. 29.
— Jan, Goldschm., Ebelshöf. Str. 9a.
— Jan, Schndr., Königsstr. 18, ☎ 4380
— Joh., Hsb., Maistr. 14.
— Joh., Möbelhdl., Dorpater St. 9.
— Jw., Schndr., kl. Schmiedest. 19, W 7.
— O., Briefstr., Säulenstr. 86.
Rubloff, Joh., Amts-Malermstr., kl. Königsst. 4, ☎ 4950.
— Alex. Joh.', Hg., kl. Königsstr. 4W2.
— Nik., kl. Königsstr. 4W2.
Rublowski, Joh., Malermstr., Elisabethstr. 75W11.
— Jahn, Expreß, Revaler Str. 77.
Rubnikow, A., Bmt., Dünaburgerstr. 5.
„Rubonia", Polyt. Korp., Sandstr. 38, im Pulverturm, ☎ 2365.
Rubowitsch, J. M., Tabakhdl., Elisabethstr. 20.
— J., Kfm., Elisabethstr. 103W32.
— Jsaak, Hdlr., Romanowstr. 137.
Rubul, Jan, Schmied, Ritterstr. 95.
— R., Schmied, Gertrudst. 106, W 26.
— Stan., Schuhm., Windauer Str. 9.
Rubullis, Mart., Kol.-Hdl., Mosk. Str. 53
Elisabeth Rubzow, 2. G., Lederwaren, Kämmereistr. 9.
Rubzow, Jegor, Hg., Mosk. Str. 75.
— Georg, Hg., Säulenst. 27, W 9.
— Jw., Hg., Alexanderstr. 151, W. 13.
— Mich., Hg., Gertrudstr. 100, W. 10.
— Nad., Bahnbmtn., Säulenst. 27, W 9.
— Pelag., Wwe., Säulenst. 27, W 9.
— Soph., Frau, Jakobsstr. 30, W. 9.
— T., Hdlr., Kostromasche Str. 12.
Ruchmann, Pet., Hdlr., Pionierstr. 7.
— Boris Jgn.', Kontorbmt., Moskauer Str. 113W10.
Ruck, Jak., Heizer, Matthäistr. 71, W. 24.
Rucke, Joh., Fuhrm., Alexanderstr. 186.
Ruckmann, S., Wäschehdl., Matthäistr. 18.
— Ernst, Dw., Mühlenstr. 159.
— Morduch, Hdlr., Uferstr. 7W13.
Ruckschewitz, Karl Fritz', Holzwr., Grobinsche Str. 3, W. 4.
Rudajew, Mowscha, Kfm., Popowstr. 3a.
Rudak, Pet., Feilenh., Muckenh. Str. 29.
— Schuhm., Duntenhöfsche Str. 23.
Rudakas, Ossi., Schuhm., Ritterstr. 111.
v. Rudakow, Alex. Paul', Fabrikbmt., Felliner Str. 7, W. 24.
— Nik., KR, Dr. med., Spr. 9—11 u. 4—5, Jakobsstr. 20W3, ☎ 4194.
Rudakow, Pet., Kassir., Uferstr. 5.
— Prask., Hsbn., Kathol. Str. 64.
— Wass., Dreher, Strauchstr. 1.
Rudanowski, Jw. Nik.', Kapt., Matthäist. 40, W 14.
Rudau, Fr., Bmt., Jakobstädt. Str. 6W18
Rudbach, Osk., Jng., Gertrudst. 40, W 3.
Rudbart, J., Schlosser, Annenhöf. Str. 1.
Rude, Aug., Schlosser, Rumpenh. St. 25.
Rudel, Pet., Dw., Kirchenstr. 35, W. 32.
— Georg Mart.', Hg., Bischofsstr. 1.
Ruder, Georg, Schlosser, Säulenstr. 110.
Ruder-Club, Rigaer, Ballastdamm 12,
Rudewitsch, K., Hdlr., Essenhöf. St. 6.
Rudewitz, Ad., Bmt., Artilleriestr. 46W7.
— Jan, Mech., Marienstr. 79W17.
— Joh., Schlosser, Marienstr. 79W19.
— Karl, Musiker, Säulenstr. 96W17.
— Wold. Karl', Speicherarb., Matthäistr. 99, W. 40.
Rudgalw, Jan, Dw., Gertrudstr. 42W14.
— Otto, Fleischer, Suworowstr. 92W14.
Rudin, Jank., Holzhdlr., Eliasst. 7, W 2.
— Chaim, Lehrer, Sofienstr. 6W54.
— Ludw., Bmt., Moskauer St. 183, W 2 ☎ 5038.
— Mart., Maurer, Kasernenstr. 1W6.
— Notka, Jesuskirchenstr. 17W3.
Rudis, A., Schndr., Säulenst. 76, W 2
— Angela, Pension, Dorp. Str. 65W1.
— Anna, Hg., Alexanderst. 30, W 5.
— Mich., Fuhrm., Laboratoriumstr. 5.
— Ossi., Fuhrm., Revaler Str. 78W8.
Rudis-Rodkowski, Jw., Vorarb., Invalidenst. 6, W 8.
Rudisch, Mord., Hdlr., Mosk. Str. 71.
Rudke. Sieh Rutke.
Rudkin, Jan, Hsb., kl. Bergstr. 8W1.
Rudkowsky. Sieh auch Rutkowsky.
— A., Wwe., Elisabethstr. 103W35.
— Jos. Step.', Bahnbmt., Sprenkstr. 34b
— Sofie, Frau, Palissadenst. 31, W 4.
Rudkus, Alb., Tschlr., Schützenstr. 1W5.
Rudl, Franz Jos.', Fabrikbmt., kl. Lagerstr. 6.
Rudmann, Joh., Stauer, Mit. Ch. 35a.
Rudnitzki, Gabr., Wwe., Grenzstr. 19.
— Erna, Hgn., Dünamünd. Str. 54.
— Nina Mich.', Bmt.-Frau, Nikolaistr. 67bW6.
Rudold, Wilh., Hg., Wenden. Str. 5W10.
— Paul, Buchdr., Matthäistr. 45, W. 5.
— Pet., Hsb., Matthäistr. 45, W. 6.
— Wilh. Pet.', Kfm., Wenden. Str. 5.

Joseph Rudolf, 2. G., Agent d. 2. Russ. Assek.-Komp. u. diverse andere Agenturen, Jnh.: Jos. Rudolf, Altstadt 8, ☎ 1404.

Rudolf, Jos., Jnh. d. Firma Jos. Rudolf, Altstadt 8W8.
— Louise, Wwe., Matthäistr. 145, W. 20
— Ludw., Fleischer, Matthäistr. 145.
Rudolff, Friedr., Dir.-Wwe., Felliner Str. 8W11.
— G., Frl., Lomb.-Bmtn., Felliner Str. 8W11.
— Th., Frau, Theaterboul. 7, W. 8.
— Willi, Klavierlehrer, Altstadt 3.
Rudolph, Herm., Oekon. im Kfm.-Ver., Domplatz 17.
— Ernst, Mech.-Werkst., Schmiedest. 59, ☎ 4631.
— Hugo, Techn. Dir. d. A.-G. „Glover", Martinshöfsche St. 2, ☎ 1057.
— Joh., Schlosser, Revaler St. 9, W 9.
Rudolph-Rapin, E., Frau, Pens., Königsstr. 32W25.
Rudometow u. Co., Litho- und Zinkografie, Weberstr. 13, ☎ 258.
— Dan., Lithogr.-Bes., Sprenkstr. 16W8.
— Jw., Hg., Ritterstr. 13.
— N. A., Bank-Buchhltr., Matthäistr. 14.
— Wenz., Mech.-Werkst., Nikolaist. 38, wohnt Matthäist. 14.
Rudosch, Owj., Agent, Elisabethst. 22.
Rudow, J., Lehrer, Elisabethstr. 103.
— J., Hg., Sprenkstr. 35W3.
— Mend., Lehrer, Sprenkstr. 35, W. 3.
— Salm., Geschäftsf., Mühlenstr. 13.

J. Rudowitz, 2. G., Traktör Jnh.: Jw. Rudowitz, Dorpater Str. 1, Lederhdlg.: Weberstr. 15.

Rudowitz, Anna, Aufw., 1. Weidend. 18.
— Bron., Leutn., Säulenstr. 33W12.
— Joh., Hg., Ritterst. 66, W 10.
— Joh., Kfm., Sprenkstr. 34c, W. 31.
— Jw., Sattlermstr., Säulenst. 87, ☎ 4933.
— Lina, Wirtin, Sprenkst. 29, W 26.
— Theod. Heinr.', Hg., Säulenstr. 56W4.
— Stan., Schlosser, Schlockſche Str. 5.
— Wilh., Frau, Matthäistr. 52, W. 17.
Rudowsky, Ant., Hsb., Olivenstr. 7.
— Jan, Hsb., Salwensche Str. 125.
— Otto, Hsb., Alschwanger Str. 27.
— Pet., Hdlr., Revaler Str. 61W20.
Ruds, Ant., Zimmerm., Palissadenstr. 43.
Rudsee, Jak., Zimmerm., Meisterstr. 14W2
Rudsin, Jan, Dw., Mühlenstr. 108.
Rudsis, Jak., Hsb., Abaushöf. Str. 15a.

A. Rudsit, 2. G., Trakteur, Jnh.: Aug. Rudsit, Dorpater Str. 2, ☎ 3324.

Ernst Rudsit, 2. G., Sensenschärfer-Fabrik, Jnh.: Ernst Rudsit, Petersb. Ch. 35, ☎ 1969.

G. Rudsit, 2. G., Sauerkohlfabr., Jnh.: Georg Rudsit, Duntenhöfsche St. 15, ☎ 1307.

Georg Rudsit,
Sauerkohl-Etablissement,
Duntenhofsche Strasse Nr. 15/17
Telefon 1307.

Rudsit, A., Klavierstimmer, kl. Königsstr. 12W10.
— A., Frau, Ger.-Bmt., Hilfsst. 13.
— A., Kol.-Hdl., Gartenst. 17a.
— A., Wwe., Sprenkst. 23b, W 11.
— Alex., Tschlr., Wolmar. Str. 26W11.
— Alfr., Hg., Kalnezeem. Str. 11.
— Andr., Schlosser, Lange Str. 7.
— Andr. Jw.', KS, Redakt. d. Gouv.-Zeitung, Felliner Str. 9, W. 3.
— Anna, Schndrn., Ritterstr. 109W10.
— Ans, Hdlr., Moskauer Str. 145, W. 7.
— Ans, Hg., Waggonstr. 1W3.
— Aug., Hsb., Hospitalstr. 49W5.
— Aug., Kol.-Hdl., 2. Weidendamm 25.
— Aug., Jnh. d. Firma A. Rudsit, Elisabethstr. 77, W. 7.
— Aug., Vorarb., Adselsche Str. 8.
— Bernh., Priv., Sappeurstr. 1aW56.
— Berta, Diakonisse, Kirchenstr. 36W34.
— Christ., Feldscher, Marienstr. 59.
— Dav. Jak.', Bmt., Hilfsst. 13, W 18
— Ed., Böttchermstr., Alexanderstr. 176.
— Ed., Kol.-Hdl., Zollstr. 4.
— Ed., Tschlr.-Mstr., Adselsche Str. 8.
— Ed., Tischlerei, Dampfstr. 72.
— Ed., Vorarb., Hilfsstr. 12, W. 8.
— Emilie, Hsbn., Thüringensche Str. 6.
— Ernest., verw. Kuplast, Wwe., Hausverw., Hapsaler St. 5.
— Ernst, Bes. des Gutes Gunnersdorf, Jnh. der Firma Ernst Rudsit, Walzwerkstr. 7, ☎ 1969.
— Ernst, Schlosser, Pernauer Str. 18W2
— Eva, Dw., Revaler Str. 47.
— Eva, Schndrn., Charlottenstr. 40W11.
— Friedr., Fleischer, kl. Bärenstr. 3.
— Friedr., Schlosser, Altonaer Str. 1.
— Fritz, Hg., kl. Altonaer Str. 6.
— Fritz, Hsb., Salwensche Str. 91.
— Fritz, Stuhlm., Rumpenhöfsche Str. 19
— Georg, Hsb., Stadtverordn., Jnh. der Firma G. Rudsit, Duntenhöf. St. 15, ☎ 1307.
— Gust., Kesselschm., Unionstr. 10, W. 3.
— Heinr., Former, Dünamünd. Str. 64.
— Herm., Schmied, Säulenstr. 81W14.

Karl Grünberg, Matthäistr. № 54, im eigenen Hause. Telephon № 2402
Die besten Gummireifen der Welt.

Nur importierte Weine in grösster Auswahl.

Karl Grünberg, Matthäistr. № 54, im eigenen Hause. Telephon № 2402. Die besten Gummireifen der Welt.

— Herm. Jw.', Hg., Pferdestr. 25, W. 11
— Jak., Hsb., Kiefernstr. 12.
— Jak., Schmied, Seestr. 21, W. 3.
— Jak., Wagenb., Ritterstr. 89W26.
— Jak. u. Joh., Kol.-Hdl., Alexanderstr. 74.
— Jan, Auff., Eliasstr. 7.
— Jan., Dw., Wallstr. 30, Q. 16.
— Jan, Dw., Wolmarsche Str. 1, W. 21.
— Jan, Exped., Theringer Str. 6.
— Jan, Expreß, Artilleriest. 40, W 78.
— Jan, Expreß,, Gertrudstr. 89, W. 40.
— Jan, Färber, Lubahnsche Str. 25.
— Jan, Fleischer, Romanowstr. 46W1.
— Jan, Fuhrm., Marienst. 50, W 21.
— Jan, Fuhrm., Sternstr. 17.
— Jan, Gärtner, Wolmarsche Str. 45.
— Jan, Hdlr., Mühlenstr. 74W30.
— Jan, Hdlr., Petersb. Ch. 119W15.
— Jan, Hsb., Ebelshöfsche St. 4a.
— Jan., Hsb., Thering. Str. 52.
— Jan, Hausverw., Windauer Str. 25.
— Jan, Kellner, Matthäistr. 47W21.
— Jan, Maler, Gertrudst. 109, W 10. ⊷ 5128.
— Jan, Masch., Petersb. Ch. 127, W. 3.
— Jan, Maurer, Laubstr. 22.
— Jan, Modew.-Hdl., Suworowstr. 11.
— Jan, Schmied, Marienstr. 101W12.
— Jan, Zimmerm., Lange Str. 11.
— Jan Pet.', Schriftf., Suworowstr. 5.
— Jndr., Hsb., Bierhdl., Kaluga. Str. 9.
— Joh., Fuhrm., Falckenstr. 3.
— Joh., Kutscher, Alexanderstr. 59.
— Joh., Schiffskapt., Hasenholmer Ufer 21a.
— Joh., Schuhw.-Hdl., Elisabethstr. 85a,
— Joh. Jur', Exped., Thüring. Str. 6.
— Jul., Fleischer, Brunnenstr. 4.
— Jul., Weber, Plettenbergstr. Rig. Baug.
— Jul., Wwe., Pferdestr. 25, W. 11.
— Jw. Andr., Setzer, Felliner Str. 9.
— K., Zuschndr., Newast. 26, W 45.
— Karl, Auff., Stintseestr. 23W11.
— Karl, Hsb., Adselnsche Str. 8.
— Karl, Lehrer, Brückenstr. 1.
— Karl, Masch., Holmstr. 1.
— Karl, Maurer, Katholische Str. 28.
— Karl, Musiker, Suworowstr. 91W16.
— Karl, Schlosser, Essenhöf. Str. 11.
— Karol., Thronf.-Boul. 1, W. 7.
— Karol., Glanzpl., Ritterstr. 53.
— Kath., Wwe., Pauluccistr. 19, W. 27.
— Krist., Schndrn., Kurische St. 8.
— Lisa, Dw., Königsstr. 37W13.
— M. P. Hdlr., Münstereistr. 11W14.
— Marie, Wwe., Helenenstr. 23W4.
— Marie, Wwe., Schulenstr. 38W11.
— Marie, Wwe., Wolmar. Str. 13.
— Mart., Koch., Newastr. 14W11.
— Mart., Tischlr., Dünaburg. Str.53W10
— Mart., Tischlr., Gerberstr. 8W43.
— Mart. Heinr.', Tischlr., Schreyenbusch 2,12.
— Marz, Wächter, Schulenstr. 22, W. 3.
— Math., Frau, Hasenstr. 3W12.
— Math., Wwe., Elisabethstr. 59W6.
— Nik., Färber, Kurische Str. 5, W. 3.
— Ottilie, Schndr., Sadownikowstr. 37.
— P., Kol.-Hdl., Packhausst. 5.
— Pet., Dw., Gertrudstr. 91, W. 19.
— Pet., Dw., Thronfolgerboul. 25.
— Pet., Hdlr., Katholische Str. 48W47.
— Pet., Hdlr., Treydensche Str. 5W4.
— Pet., Kupferschm., Alexanderstr. 156.
— Pet., Maurer, Sternst. 27, W 3.
— Pet., Postbmt., Mühlenst. 74, W 27
— Pet., Schlosser, Säulenstr. 34, W. 6.
— Pet., Schlosser,, Wolmarsche Str. 29.
— Pet., Setzer, Theringer Str. 39.
— Pet., Jur.', Hsb., Theringer Str. 30.
— Pet. Pet.', Bahnbmt., Parkstr. 8.
— Reinh., Kellner, Newastr. 23W24.
— Rich., Maler, Matthäistr. 50, W. 26.
— Rob. Moritz', Techn., Petersburger Ch. 66aW8.
— Rud., Dreher, Revaler Str. 87, W. 7.
— Sim., Zimmerm., Schreyenb. 4, 23.
— Wilh., Kol.-Hdl., Petersb. Ch. 119.
— Wilh., Rentn., Petersb. Ch. 127.
Rudsit, Jan, Weber, Mitauer Ch. 58a.
M. Rudsroog, 2. G., Apothekerwaaren, Jnh.: Martin Rudsroog, Sünderstr. 15, ⊷ 850.
Rudsroog, Jan, Fuhrm., Artilleriestr.43.
— Mart., Hg., Zeltst. 11.
— Mart., Jnh. d. Firma M. Rudsroog, Marstallst. 2/4, W 12.
Rudsutaks, Ernst, Postbmt., Mühlenstr. 74, W. 27.
Rudul, Emilie, Wwe., Revaler Str. 89.
Rübbe, Jul., Schlosser, Friedensstr. 35.
v. Rücker, Edg. Otto', Bes. d. Gutes Unipicht, einz. off. Gesellsch. d. Firma Rigaer Telefongej., Dir. d. A.-G. der Rigaer Straßenbahnen, Elisabethstr. 23, W. 6, ⊷ 1862. Büro: Weberstr.15
John Rücker & Co., 1. G., Exportgesch. in Saat, Holz etc., Jnh.: Alexander Heinr. Hoberg und Oskar Stahl, Bevollmächtigter: Markus Dubrowicz, Schmiedestr. 18/20, ⊷ 61, Speicher: Moskauer Str. 15, ⊷ 95.
Rückert, Carl, Schausp. am Stadttheater, Schulenst. 14, W 24.
Rückstein, Chr., Walzer, Alexanderstr. 182.
Rückward & Wagner, 2. G., Dampfschmiede, Jnh.: Max Bohnstedt, Bevollm.: Osk. v. Renner, Katharinendamm 35, ⊷ 1328.
Rückweil, J., Maler, Elisabethstr. 10.
— Ant., Oberförster, Nikolaistr. 43W1.
— Otto Fr., Zuschndr., Sandstr. 20.
— Wally, Albertinen-Schwester, Ritterstr. 7.
Rübell, Wlad. Ed.', Kfm., Mühlenst. 58, W 8, ⊷ 2341.
Rüder, Ed., Zimmerm., Alexanderstr.125.
v. Rüdiger, Wilh. Paul.', vereid. Rechtsanw., Spr. 10—12 im Büro Schloßstr. 18, wohnt Basteiboul. 4W7, ⊷ 2832.
Rüdiger, Alex., Schornsteinf., Friedensstr. 6, W 5.
Rüedy, Christ., Fabrikbmt., Revalerstr. 23.
Rüger, Ad. Joh.', Buchhdlr., Alexanderstr. 103W23.
— Nik., Korrektor, Newast. 25W7.
Rügg, Heinr., Gießermstr., Matthäistr.86
Rühl, Emilie, Pension, Petersb. Ch. 4.
— Anna, Frl., Elisabethstr. 24, W. 27.
— Ed., Portier, Jakobsstr. 26.
Rührdanz, Christ., Masch., Brückenstr. 5.
Rümmel, Jur, Hdlr., Parkstr. 1aW2.
Rüsch, Heinr., Hg., Alexanderstr. 103W29
— Joachim, Werkmstr., Mühlenstr. 9.
— Karl, Kellner, Nikolaistr. 55W9.
Rütel, Ferd. Joh.', Kassir., Dorpater Str. 33W44.
Rütlane, J. K., Postbmt., Wolgund. St.15
Patric Ruetz, 2. G., Handelsvermitt., Alexanderstr. 18, ⊷ 3224.
R. Ruetz, Kouvert- u. Kartonnagen-Fabrik, 2. G., Jnh.: Richard Ruetz, Küterstr. 4/6, ⊷ 1955.
R. Ruetz, Buchdruckerei, 2. G., Jnh.: Richard Ruetz, Domplatz 11/13, ⊷ 157

R. Ruetz Couvert- und Cartonnagen-Fabrik

Küterstrasse 4/6. Tel. 1955.

Couverts jeder Art vom Lager und auf Bestellung
Trauerpostpapier u. -Couverts eigener Fabrikation
Papierbeutel jeder Art
Warenmarken
Buchbinderarbeiten
Pappschachteln (Maschinenarbeit, dauerhafter als Handarbeit) für alle Zwecke der Industrie
Wellpappe, beste, zuverlässigste Flaschenverpackung.

R. Ruetz Buchdruckerei

Domplatz 11/13. Tel. 157

Illustrations-, Accidenz- und Werkdruck. Neueste Schriften. Schnelle und saubere Ausführung. **Spezialität: Geschäftspapiere u. -Formulare.**
Druck der Zeitungen:
Rigasche Rundschau
Rigasches Kirchenblatt
Rigaer Börsenblatt

Massenauflagen in Rotationsdruck, schnell und billig.

Ruetz, Alfr., Dr., Redakteur d. Rigaschen Rundschau, Peter-Paulstr. 2, W. 8, ⊷ 1491.
— Aug., Kontor u. Wohn., Arsenalstr. 3
— Max, Kassir. d. Diskontobank, Arsenalstr. 3, W. 6.
— Patric Wilh.', Aeltester Großer Gilde, Bevollm. d. Vers.-Ges. „Rossija", Dir. d. Stadt-Diskontob., Alexanderstr. 18, W. 4, ⊷ 3224.
— Rich., Cand. jur., Chefred. u. Herausg. der Rig. Rundschau, Jnh. der Firmen R. Ruetz, Couvertfabrik u. R. Ruetz Buchdruckerei, Dir. d. 1. Rig. Ges. gegens. Kredits, Alexanderstr. 18, W. 6, ⊷ 2720.
— Wilh. Patric', Geschäftsf.-Geh. der Rigaer Filiale d. Vers.-Ges. „Rossija", Romanowst. 16, W 3, ⊷ 5096.
Rüüsmann, Alw. Joh.', Frl., Gertrudst. 1
Rufmann, Emil., Wwe., Karolinenst. 2
Rugai, Jul., Dw., Marstallstr. 26.
Rugain, Ed., Schlosser, Peterholmstr. 3
— Jak., Maurer, Obststr. 2, W. 5.
— Jan, Schlosser, Dünaburger Str. 39
Rugaischis, Jw., Schlosser, Windstr. 9.
Rugel, Paul, Erzieherin, Kalnezeemsche Str. 108.
Rugen, Joh., Bmt., Schreyenb. 2, 1c.
Rugenko, Alex., Schlosser, Wolmarsche Str. 3.
Rugewitz, Kas., Dw., Jaroslaw. Str. 14
Rugum, Jw., Klempner, Maurerstr. 14

Ch. Jürgensohn, Weingrosshandlung, Wallstr. Nr. 20. Telephon Nr. 106.

Ruhband, Karl, Hsb., Wolgundsche Str. 52
— Olga, Pension, Parkstr. 1, W. 7.
Ruhbart, Alex., Maurerpol., Laubstr. 10.
Ruhbe, Wold., Setzer, Frauenburg. Str. 8
Ruhben. Sieh auch Ruben.
— Phil. Wilj., Nagelmstr., Alexanderstr. 153, W. 19.
Ruhberg, Kath., Wäsch., Krebsst. 21W2.
Ruhje, Ans, Gärtner, Altonaerst. 13W2.
— Heinr., Dw., Anglikanische Str. 5.
— W., Frl., Telegr.-Bmtn., Anglik. St. 5
Ruhl, Mich., Dw., Romanowstr. 157.
— Nik., Zimmerm., Marienstr. 120W16.
Ruhm, Karl, Geschäftsf. d. Ges. „Mars", Matthäist. 43, W 17.
Ruhma, Alex. u. Iw., Butterhdlr., Alexanderst. 79, W 4.
Ruhmann, Th., Mech., Färberstr. 15W20
Ruhme, Jan, Schuhm., Pionirstr. 1W2.
Ruhmich, Alex., Hdlr., Mosk. St. 155W1
Ruhncke, Alb. Günther', Bevollm. der Firma Adolf Wetterich, Elisabethst. 4 W7, ⊶ 5449.
Ruhnis, Jan, Hsb., Bullensche Str. 42.
— Anna, Hsbn., Bullensche St. 42.
Ruhs, Darte, Wwe., Hsbn., Ebelshoffsche Str. 1.
— Jan, Stellm., Atgasenscher Weg 6.
— Karl, Zimmerm., Fuhrmannsstr. 42.
— S. A., Hdlr., Mosk. Str. 138W1.
Ruhse, Jak., Zuschl., Bullen. St. 24b.
— Jan, Schndr., Suworowstr. 77W8.
— Jan, Vorarb., Rodenpoiser Str. 46.
— Krist., Vorarb., Milchstr. 6.
— Pet., Fuhrm., Karolinenstr. 11, Q. 4.
Ruhsin, Mart., Schndr., Dorpater Str. 8.
Ruhsis, Fr., Kand. jur., verantw. Redaktör d. Latwija, Architektenstr. 1W5.
Ruhsteik, Liba Christ.', Marstallstr. 3.
Ruhte, Jan, Zimm., Dondangen. Str. 1.

A. G. Ruhtenberg
Haupt-Kontor und Niederlage:
Jungfernstraße 5. Telefon 460.
Cigarren- und Tabaksfabrik:
Mühlenstraße 33. Telefon 461.
Chemische Fabrik:
2. Weidendamm 40. Telefon 457.

A. G. Ruhtenberg, 1. G., Tabakfabrik und chemische Fabrik, Inh.: Tobias, Gustav und Max Ruhtenberg. Kontor u. Niederl.: Jungfernst. 1/3, ⊶ 460. Tabakfabrik: Mühlenstr. 33, ⊶ 461, Chemische Fabrik: 2. Weidendamm 40, ⊶ 457, Wohnhäuser: Mühlenstr. 34, ⊶ 699, Antonienstr. 10, ⊶ 1661.
Ruhtenberg. Sieh auch Ruthenberg und Rutenberg.
— Alex., Hg., Mühlenstr. 37 .
— Alex. Alex.', Hg., Säulenstr. 26W3.
— Amal., geb. Johansohn, Hsbn., Suworowstr. 50.
— Gust. Georg, Mitinh. der Firma A. G. Ruhtenberg, Suworowstr. 50, ⊶ 2803.
— Louise, geb. v. Fossard, Wwe., Antonienstr. 10, W. 4.
— Max Kand. chem., Aeltester Großer Gilde, Stadtverordneter, Mitinh. d. Firma A. G. Ruhtenberg, Direkt. des Kreditvereins der Hausbes., 2. Weidendamm 40.
— Tobias Fr., Mitinh. d. Firma A. G. Ruhtenberg, Antonienstr. 12, W. 5.
— Tobias Tobias', Kand. rer. merc., Antonienstr. 12W5.
Ruhtes, Karl, Lieferant, Färberstr. 29.
Ruhtin. Sieh auch Ruthing.
— Andr., Hsb., Gogolstr. 21, W. 1.
— Andr., Hsb., Schreyenbusch 1, 28.
— Jak., Zimmerm., Palissadenstr. 26W51
— Wold., Steindr., Ritterstr. 48, W. 14.
— Wold. Andr.', Hg., Gogolstr. 21.
Ruhting, Adele, Bmtn,. Revaler Str. 51.
— Nik., Maurer, Revaler Str. 51, W. 10.
Ruhwald, Th., Amtsgoldschmiedemstr., Wallstr. 31, Wohn.: Pferdestr. 19.

Theod. Ruhwald
Amts-Goldschmiedemeister.
Werkstatt für
Graveur-, Ciseleur- und Goldarbeiten.
Früher Kalkstrasse 1
jetzt
Wallstr. 31, Tel. 6386.
Zwischen Kalk- und Theaterstr.

Ruikowitsch, Marie, Hsbn., Wolmar. Str. 9
Ruitel, Theod., Fabrikbmt., Pionierst. 7.
Ruiten, Alex., Tischlr., Friedensstr. 23W11
Ruk, Jan, Maurer, Sternst. 8W12.
J. & H. Rukeyser, 1. G., Manufaktur-W., Inh.: Isidor u. Herm. Rukeyser, Münzstr. 6.
Rukeyser, Herm., Mitinh. der Firma J. & H. Rukeyser, Albertstr. 9, W. 3.
— Isidor, Mitinh. der Firma J. & H. Rukeyser, Wallstr. 16, W. 3.
Rukit, Pet., Fuhrm., Artilleriestr. 61W2.
Ludwig Rukkert, 2. G., Trakteur, Moskauer Str. 1, ⊶ 3130.
Rukkis, Andr., Dw., Artilleriestr. 10.
Ruks, Dav., Hsb., Wolgund. Str. 102.
— Jak., Kol.-Hdlg., Alte Mitauer Str. 26.
— Karl, Hsb., Schreyenbusch 2, 40.
Rukschan, Kas., Ger.-Diener, Suworowstr. 93W20.
Rukser, Nik., Fleischer, Newastr. 12W12.
— Louise, Wwe., Laubst. 20.
v. Rukteschell Olga, Frl., Gesellenstr. 25.
Rukuischo, Emil, Exped., Waffenstr. 9.
— Joh. Joh.', Pförtner, Waffenstr. 9W19
— Mich., Lehrerin, Kathol. Str. 23.
K. Rulle, 2. G., Traktör, Inh.: Karl Rulle, Sprenkstr. 59 u. Moskauer Str. 132.
Rulle, D., Hsb., Lettenstr. 1, W. 1.
— Ad., Wächter, Gertrudstr. 29, W. 4.
— Aug., Kesselschm., Moorst. 11a.
— Aug., Schlosser, Alexanderstr. 141W6.
— Ernst, Zimmerm., Kaukasische Str. 3.
— Jak., Bäcker, Schreyenbusch 8, 13.
— Jan, Schlosser, Marienstr. 50, W. 12.
— Ind., Hsb., Mit. B., Teichstr. 12.
— Joh., Tapez., Dorpater St. 6W32.
— K., Restaurat. „Chikago", Sprenkstr. 59, ⊶ 4115.
— Karl, Fuhrm., Brückenstr. 28, W. 2.
— Karl, Inh. d. Restaurat. „Union", Matthäistr. 4, ⊶ 4104.
— Otto, Kol.-Hdl., Mühlenstr. 6.
— Ros., Dr.-Wwe., Mühlenstr. 18W3.
— Rud., Gießer, Plettenbergstr. 5.
— Th., Untern., Nußstr. 24.
Rullis, Adam, Schlosser, Hasenholmer Ufer 10.
— Fritz Karl', Kutscher, Dünam. Str. 51a
— Jak., Bäcker, Rabenstr. 19W4.
— Jak., Kellner, Suworowstr. 102W7.
— Ilse, Wwe., Säulenstr. 97W6.
— Gust., Maler, Revaler Str. 38W12.
Rumako, P. S., Bmt., Wolgund. Str. 15a
Rumann, Karl, Schmied, Rumpenh. St. 8.
Rumba, J., Schndr., Pauluccist. 12W15.
Rumbach, Ed., Amts-Schmiedemstr., Karolinenstr. 15, W. 3.
Rumbehn, Mart. Iw.', Akzisebmt., Schulenstr. 28, W. 14.
— Hugo, Bmt., Elisabethstr. 9aW10.
— Jan, Schmied, Gertrudstr. 108, W. 3.
— Mart., Bmt., Säulenstr. 49a, W. 28.
Rumbeneek, Jan, Zimmerm., Spargelstr. 5W33.
Rumber, Joh., Masch., Marktstr. 7W6.
Rumbin, Andr., Kol.-Hdl., Gogolstr. 4.
— Konst., Hdlr., Petersb. Ch. 4W84.
— Krisch, Tischlr., Thüringen. Str. 12.
Rumbit, Marie, Schndrn., Sommerst. 1.
Rume, Marta, Lehrerin, Alexanderstr. 33
Rumeisen, Jak., Rentn., Gertrudstr. 44.
Rumelewitz, Wik., Tischlr., Gertrudstr. 121
Rumer, Bor., Schndr., Mosk. St. 78W9.
Rumeslau, Stan., Bmt., Kandauerst. 11.
Rumjanzew, Lew. Afonas.', Popowstr. 8.
— Wass., Hg., Turgenjewst. 1W7.
Rumkowsky, Pet., Christ.', Bankbote, Matthäistr. 69W10.
Rumkunas, Matth., Tischlr., Alexanderstr. 163.
Rumm, Karl, Schlosser, Hospitalstr. 3.
v. Rummel, Max, Kaisergartenstr. 1W5.
— Wold. J., WSR, Chef d. Hafenbau-Verw., Nikolaistr. 27W7, ⊶ 3593.
Rummel, Fritz, Schuhm., Schlock. Str. 32
— Gust., Tischlrmstr., Romanowstr. 39.
— Israel, Holzhdlr., Romanowstr. 123. ⊶ 3598.
— Isr., Schmiedewerkst., Romanowstr. 127.
— Krisch, Hg., Oskarstr. 8.
— Leop., Hg., Kalkstr. 36W6.
Rummer, N., Schndr., Mosk. Str. 52.
— Bor., Schndr., Moskauer Str. 38.
Rumneek, A., Marktauss., kl. Neustr. 3W6
— Ed., Hg., Laboratoriumst. 20W17.
— Jak., Heizer, Revaler Str. 37.
— Karl Mich.', Bürobmt., Petersburger Ch. 6W12.
— Mikk., Schndr., Helenenstr. 27, W. 9.
Rumnitzki, Karl, Techn., Säulenstr. 41W7
Rump, Joh., Schuhm., 1. Weidend. 6W10
Rumpe, Ad., Böttcher, Hapsaler Str. 32
— Aug., Wächter, Dünamünd. Str. 31.
— Dav., Tischlr., Marienst. 78W10.
— Jak., Masch., Alexanderstr. 151, Q. 41.
— Jan, Schuhm., Holzstr. 12.
— Jul., Kfm., Mühlenstr. 100, W. 27.
— P., Galanteriew.-Hdl., Elisabethstr. 77.
Rumpeik, Aug., Klempner, Ritterstr. 149.
Rumpenheit, Kath., Wwe., Gertrudstr. 13
Rumpff, Friedr. A., Kontorbmt., Albertst. 13W10.
Rumpis, Iw., Maurer, Alexanderstr. 154.
Rumpit, M. Schndrn., kl. Petrikirchenstr. 3.
— Rud., Amts-Schuhm.-Mstr., 1. Weidendamm 1, 29.
Rumschewitz, Karl, Maschinenst., alter Lagerplatz 84a.
— Gust., Hdlr., Trinitatisstr. 9, W. 3.
Rumschinsky, S., Uhrm., Mosk. Str. 66.
Rumschiski, A. Sch., Gravör, Königsstr. 18.
— J. E., Bauuntern., Elisabethstr. 35, W. 5, ⊶ 3087.
Rumsohn, Bred., Hsb., Kuckuckstr. 20.
Rundalzew, Hel., Postbmtn., Elisabethstr. 1W6.
— Karol., Wwe., Säulenstr. 83W23.

Karl Grünberg, Matthäistr. № 54, im eigenen Hause. Telephon № 2402
Die besten Gummireifen der Welt.

Eigene Filialen: Mühlenstr., Ecke der Suworowstr., Tel. 325. Hagensberg, Waldstr. 4a, Tel. 3950. Weberstrasse, Ecke der Altstadt, Tel. 1569. Mitauer Chauss e 12, Tel. 3055.

Karl Grünberg, Matthäistr. № 54, im eigenen Hause. Telephon № 2402. Die besten Gummireifen der Welt.

Runde, F., Zimmerm., Ritterstr. 102W25
— Matth., Stauer, Ritterstr. 115.
Rundel, Jan, Buchhltr., Elisabethstr. 16.
— Joh. Krist.', GS, Vorst. d. Harrasschule, Schiffsst. 36.
Rundena, Oss., Schlosser, Ritterst. 20W15
Rundis, Wik., Tschlr., Ehstenstr. 10.
Rundischka, Jak., Bahnbmt., Talstr. 18a.
Rundul, Ant., Revieraufs., Kaisergartenstr. 4.
Rundwald, Ans, Hsb., Salwensche Str. 60.
Runel., Jw., Schlosser, Pionierstr. 1W6.
Runga, Joh., Uhrm., Krusenh. St. 10.
— Minna, Wwe., Pfleg., Krusenh. St. 10
Rungain, Joh., Schlosser, Hospitalstr. 31.
— Jan, Fuhrm., Kohlenstr. 34.
— Karl, Zimmerm., Dünam. St. 45.
— Lisa, Wwe., Rabenstr. 9W25.
Runge, Bernh., Bürobmt., Schützenstr. 17
— Elise, Frau, Theringer St. 15.
— Elis., Hsbn., Strauchstr. 1a.
— Jan., Ankern., Strauchstr. 1a.
— Jan, Expreß, Ritterstr. 87, W. 3.
— Jenny, Wwe., Marienstr. 45W13.
— Jos., Frl., Gertrudstr. 6.
— Karl, Zimm., Ritterstr. 77, W. 1a.
— Marz, Schndr., Matthäist. 68W15.
— Pet., Tischlerei, Gertrudstr. 38.
— Theod. Jakowl., Werkmstr., Alexanderstr. 153a, W. 5.
Rungenfeld, Alex., Mus., Pernauerstr. 25.
— Joh., Wächter, Dünaburger Str. 49.
Rungis, Krist., Sattler, Bauskeschestr. 74.
— Jurre, Hsb., Matthäistr. 98, Q. 2.
— Karl, Hsb., Kandauer Str. 61.
Rungul, Jul., Hg., Romanowst. 58W15.
— Karl, Siebweber, Säulenstr. 47.
— P. A., Tschlr., Wendensche St. 23W31.
Runik, Pet., Feldscher, Teichstr. 3W26.
Runke, Jul., Hsb., Maistr. 1.
Runkowski, Adolf, Zimm., Luisenst. 5.
— Ewald, Tschlr., Hospitalst. 26.
Runkul, P., Feuerwehrm., Säulenstr. 119
Runtz, Aug., Schndr., Revalerstr. 56.
— Alfr., Maler, Moskauer Str. 225.
— Burch., Telegr.-Bote, Matthäistr. 74.
— Mikk., Schmied, Revaler St. 88W3.
Runtze, Aug., Hdlr., Augustenst. 19W12.
Runtzler, Emil, Pastor, Andreasstr. 1.
Runzewitsch, Joh., Schuhm., Säulenst. 78.
Runzin, Jan, Schlosser, Sprenkstr. 57.
Runzis, Pet., Kol.-Hdl., Revaler St. 96.
— Kath., Oberwärterin, Zeltstr. 1a.
— Kr., Kol.-Hdl., Revaler Str. 96.
Rupais, Jak., Hdlr., Mitauer Ch. 45a.
— Karl, Tschlr., Gertrudstr. 91W25.
Rupinski, Jak., Schuhm., Windst. 1W17.
Ruplenas, Kas., Schndr., Jaroslaw. Str 14
Rupner, Ernst, Dreher, Bürgerstr. 10.
— Karl, Reisender, Krusenh. St. 23.
— Mich., Zuschndr., Bürgerstr. 6, W. 6.
— Otto Joh.', Bürodiener, Bürgerstr. 10
— Paul, Exped., Krusenhöf. St. 23.
Ruppenheim, Rob., Portier, Albertstr. 8.
Ruppert, Wera, SR-Wwe., Karolinenstr. 42W12.
— A. A., KS, Kontrollh.-Bmt., Marienstr. 59, W. 12.
Ruppul, Karl, Exped., Bausk. Weg 4.
Ruprecht, Karl, Schuhm., Suworowstr. 106.
Rups, Hugo, Tschlr., Mitauer Ch. 78.
Rusanow, S. P., Ger.-Bmt., Newast. 26.
Rusch, Ed., Buchbinderei, Suworowstr. 25.
Rusche, Anna, geb. Losberg, Hebamme, Rodenpoiser Str. 1W2.
— Franz, Holzwr., Gertrudstr. 102W13.
— Jak., Tschlr., Gertrudstr. 102W12.
— Karl, Bautechn., Rodenpoiser Str. 1.
Ruschendski, Aug., Tschlr., Karolinenstr. 34
— H., Zeichner, Karolinenstr. 34W13.
Ruschewitz, Fritz, Monteur, Fuhrmannsstr. 24.
— Ida, Wwe., Soldatenstr. 1.
— Joh., Untermstr., Rabenst. 9W12.
— Wilh., Kol.-Hdl., Eisenbahnstr. 14a.
Rusching, Alex. Karl', Werkmstr. Hagensberger Str. 4.
— Brenz, Fabrikbmt., Säulenstr. 49a.
— Emil, Tapez.-Amtsmstr., Pferdestr. 24 u. Basteiboul. 9aW9.
— Joh. Wold.', Amts-Schmiedemstr., Hsb., Rodenpoiser Str. 9W2.
Ruschitzky, Jw., Maur., Wologda. St. 2a.
Ruschkewicz, Jul., Cand. rer. merc., Alexanderst. 23W8.
Ruschkewitz, Paul Joh.', Bankbmt., Mühlenstr. 93W3.
Ruschmann, Eva, Wäsch., Gerberstr. 8.
— Em., Frau Dr., Albertstr. 12W10.
— Karl, Stauer, Mühlenstr. 23, W. 15.
— Paul, Schmied, Maurerst. 6W4.
— Pet., Tschlr., Mühlenstr. 122, W. 5.
Rusetzky, Lawrenti, Hsb., Asuppen. Str. 20.
— Wlad. Oss.', Bahnbmt., Station Alexanderpforte
Rusgas, Alide, Wäsch., Goldinger Str. 29
Rusgus, Oss., Heizer, Duntenh. Str. 52a
— Jan, Zimmerm., alte Mitauer Str. 42
Rusit, Jul., Maler, Matthäist. 73W9.
Ruska, Jndr., Seifens., Charlottenstr. 30a
— Jul., Maurer, Schreyenbusch 3, 1.
Ruske, Dw., Zimmerm., Suworowstr. 106.
Ruskewitsch, Feod., Drechsler, Dünaburger Str. 20.
Ruslawitz, Diedr., Gerber, Ebelshöfsche Str. 3.
— Karl, Tschlr., Bäckereistr. 7, W. 9.
Russak, Alex., Frl., Altonaer Str. 32.
— Elisab., Hsbn., Altonaer Str. 32.
— Jw., Masch., Ritterstr. 119.
— Nik. Matw.', Bahnbmt., Altonaer Str. 32.
— Serg. Nik.', Bahnbmt., Altonaer Str. 32.
Russakow, Grig., Kürschner, Mosk. Str. 105
— Ilja, Artellschtsch., Uferstr. 5, W. 10.
— Jw., Artellschtsch., Sprenkst. 36W14.
Russakowitsch, Wass., Leutn., Talst. 18b.
Russau, Herm., Hg., Romanowstr. 29W8.
Russedski, Konst., Schuhm., Grabenstr. 39.
Rußgaß, Wik., Teehaus, Dünaburger Str. 10.
Russia-Fahrrad-Werke, sieh A. Leutner und Ko.

Gummiwaren-Fabrik
„Russia“
Gebr. Freysinger
Schlocksche Str. 24 u. 26.
Telefone:
Kaufmännische Abteil.: 687.
Fabrik u. Materialverw.: 1879

Russianski, Jos., Setzer, Laubstr. 3aW6.
Russin, R., Schuhw.-Hdl., Mosk. Str. 90
Russis, Fritz, Kutscher, Marstallstr. 19.

Russ. Anilinfarbenfabrik
Leopold Cassella & Co.
Dünamündesche Strasse Nr. 51a,
Telefon 845 u. 2145.
Vertreter: Gustav Schwarz & Co.,
Marstallstrasse 9.

Russisch - Baltische Waggonfabrik, sieh Waggonfabrik.

Russisch-Asiat. Bank, Rigaer Filiale, 1. G. Dir. Dav. Nik.' Gurwitsch, Vizedir.: Rob. Ferd. Loleit, Prof. Wilh. William' Perl, Nik. Hugo' Bunding, Alex. Jgn.' Juchniewicz u. Christoph Ernst' Birnbaum, Königstr. 2.
⊶ 785, Direktion.
⊶ 2204, Büro und Kasse.
⊶ 3585, ausl. Devisen.
⊶ 2385, Inkassi.

Russische Bank
für auswärtigen
Handel.
Rigaer Filiale.
Jakobsstr. 6/8, im eigen. Hause.
Telefone:
1472. Direktion.
1772. Giro.
2472. Akkreditive u. Korresp.
2872. Diskonto und Inkasso.
1700. Devisen und Fonds.
4820. Buchhalterei.
4620. Giro und Kasse.

Russische Bank für auswärtigen Handel, Rigaer Filiale, 1. G., Sitz d. Verwaltung: St. Petersburg, Büro der Rigaer Filiale: Jakobsstr. 6/8, im eignen Hause. Leitender Direktor: Andr. Herrmann, Prokuranten: Erich v. Oertzen, Alexander Feldmann, Alvill Frey und Karl Freyberg.

Erste Russische Assekuranz - Kompagnie, gegründet im Jahre 1827, 2. G., in St. Petersburg. Die General-Agentur ist dem Rigaschen Handlungshause in Firma: R. John Hafferberg übertragen. Herrenstr. 22, ⊶ 6 u. 4440.

Russisch-Baltische Dampfschiffahrts-Gesellschaft. Akt.-Ges., Direktore: C. A. Helmsing, A. von Hertwig, P. Schwartz, Dir.-Kand.: Karl Baron Freytag von Loringhoven, P. S. Klimow, Dispon. Direktor: L. L. Kontermowitz, Schloßstr. 21, ⊶ 196.

Wein- u. Austern-Stuben
Basteiboulevard Nr. 2, Telephon Nr. 80.
Otto Schwarz.
Wein-, Delikatessen- u. Cigarren-Lager
Basteiboulevard, Ecke der Kalkstrasse.

Russische Gesellschaft Allgemeine Elektrizitäts-Gesellschaft Riga.

Bureau:

Petersburger Chaussée 19.
Fabrik: Tel. 560.
Wv.: Tel. 2463.

Installations-Bureau, Riga:
Theaterboul. 3.
Kaufmänn. Abt.: Tel. 2346.
Technische Abt.: Tel. 1067.
Verkaufsgeschäft Lager
Telefon 1262.

Russische Gesellschaft f. See-, Fluss- und Landversicherung, sowie für Waarentransport vom Jahre 1844, 2. G., Akt.-Gef. in St. Petersburg. Bevollmächtigter mit beschr. Vollmacht: Elias Beschkin, Wallstr. 30, ☎ 147 u. 2072, beim Elevator, ☎ 2957.

Russische Gesellschaft

Schuckert & Co.,

Königsstr. 4. Tel. 1000.
Geschäftsleitung: Tel. 1087.

Russische Gesellschaft zur Anfertigung u. zum Verkauf von Pulver, 2. G., Akt.-Ges. in St. Petersburg, Bevollm. mit beschr. Vollm.: Rig. Kfm. 2. G. Ferd. Mitschke, in Firma Joh. Mitschke, Herrenstr. 11, ☎ 539.

Russische Gesellschaft z. Fabrikation von Stahlfedern, 1. G., Akt.-Ges., Direktor: Dr. R. v. Büngner, Th. E Pychlau, Karl Loeser, Alexanderstr. 147, ☎ 636.

Russ. Ges. zur Vers. von Kapitalien und Renten. Sieh „**Shisn**".

Zweite Russische Assekuranz Kompagnie, gegr. im Jahre 1835, 2. G., in St. Petersburg, General-Agent: Das Handelshaus Alex. Schwartz Söhne, Schloßstr. 24, ☎ 444.

Russische Metallschlauch-Fabrik, 2. G., Kommanditges., einz. off. Gesellsch. Joh. Pet.' Koenig, Prok.: Konr. Louis' Noll, Petersb. Ch. 29, ☎ 2304

Russisch-Rheinische Bleifarbenfabr., 1. G., Inh.: Eduard Bergmann, Gustav Petersen u. Herm. Petersen, Koll.-Prok.: Wilh. Gorges u. Artur Poresch, Suworowstr. 130, ☎ 78.

Russische Spar- und Vorschusskasse, gegr. 1871, 2. G., Direktore: W. J. Lunsky, Präses, S. S. Lukjanow, M. N. Berlow, M. J. Jwanow, A. N. Nikonorow, J. M. Remnew, Geschäftsf.: E. P. Anderson, Königsstr. 8, ☎ 807.

Russische Versicherungs-Gesellschaft in St. Petersburg, 2. G., Vertreter in Riga: der Rig. Kfm. 1. Gilde Hermann Stieda, Marstallstr. 24, ☎ 37, und das Handelshaus Rob. Braun & Co., Sünderstr. 3, ☎ 295.

Russ. Armenhaus, Ritterstr. 1.

Russ.-Balt. Gesellsch. für Patentverwert., Karlsstr. 13, ☎ 4875.

Russ.-Balt. Ges. Kosmet. Artikel, Sandstr. 9W4, ☎ 5252.

Russ.-Balt. Lederwerk. Sieh Firma Ed. R. Lange.

Russ. Bibliothek (Inh. J. Jwanow), Elisabethstr. 77.

Russ. Gesellsch. für Dampfschiffahrt und Handel, Agentur, Schloßst. 21.

Russ. Gesellsch. d. Spiritusfabrikanten, kl. Königsst. 15, ☎ 5114, 1. Weidendamm 25, ☎ 5308.

Russ. Geselligkeitsver. (Ssemeinoje Sobranje), Elisabethstr. 55W3, ☎ 4382.

Russischer Gewerbeverein, Spar- u. Vorschußkasse, Suworowst. 8, ☎ 1439.

Russ. Handwerker-Schule für Knaben u. Mädchen, Rodenburg. Str.

Russ. Hilfsverein, Jesuskirchenstr. 3.

Russischer Klub, Königsstr. 1, ☎ 1143.

Klub d. Russ. Gesellsch., Georgenst. 7, ☎ 672.

Russ. Klub (Besseda), Pauluccistr. 2W3, ☎ 5304.

Russ. Konsumverein, Kathol. Str. 48.

Russischer Lloyd

Versicherungsgesellschaft

gegr. 1870.

Verwaltung in St. Petersburg,
Englischer Quai 26.

Grundkapital: 3000000 R.
Reservekapital: 1500000 R.
ausserdem Prämienreserven,
übernimmt

Feuer- u. Transportversicherungen
durch die
Generalagentur für Riga und Kreis:

Wittrock & Schleicher
Küterstr. 14,
im Hause des Rigaer Hypotheken-vereins. Telefon 3312.

Bezirksinspektor für die Ostseeprovinzen: **H. Wittrock.**

Versicherungs-Gesellschaft

Russischer Lloyd

General-Agentur
für See-, Fluss- und Land-transport-
Versicherung bei

J. G. Fahrbach,
Gildstubenstr. 4, I. — Tel. 192.

Russ. Volksbibliothek, Moskauer Str. 115

Russisches Volkstheater, Jesuskirchenstr. 3.

Russmann, A., Frl., Newast. 25W23.
— Ans, Kutscher, Blumenstr. 3W18.
— Friedr., Buchb., Matthäist. 70W4.
— Jan, Obsthdlr., Ritterstr. 93W28.
— Jan, Schlosser, Schreyenbusch 1, 38.
— Jan, Vorarb., Dünamünd. Str. 64.
— Karl, Schmied, Sternstr. 24W3.
— Marg., Schiffskapt.-Frau, Ballastd. 54

Russow, Wolfgang, Schiffskapt., Dir. d. Navigationsschule, Schiffsstr. 25, Seemannshaus, ☎ 2576.

Russul, Jan, Expreß, Bienenstr. 7W15.
— Pet., Maurerpol., Suworowst. 19W5.

Rust, Fritz, Bmt., Marienstr. 76W13.

H. C. Rustad, 2. G., Sportausrüstung, Inh.: Harald Carsten Rustad, Jakobsst. 18.

Rustad, Harald Carsten, Königl. Norwegischer Vizekonsul, Inh. d. Firma H. C. Rustad, Nikolaistr. 27W16.

Rusteik, Jak., Bierhdl., Kolnezeemsche Str. 155.
— Jak., Hsb., Hdlr., Kalnez. Str. 155.
— Mart., Hsb., Ebelshöfscher Weg 24a.

Rusteikis, Valer., Schndr., Katholische Str. 48.

Rusteiko, Stan., Wwe., Suworowst. 80W50

Rusterholz, Mich. Jos.', Farbenmstr., Aahöfsche Str. 1.

Ruszeiko, Ludw., Schlosser, Marienstr. 1.

Rute, Pet., Hdlr., Matthäistr. 38W10.

Rutenberg. Sieh auch Ruthenberg und Ruhtenberg.
— Georg Sam.', Ing., Alexanderstr. 114
— Lisette, Wäsch., kl. Ballastdamm 6.

Rutginis, Kas., Schndr., Kathol. Str. 33

W. Ruth, 2. G., Nähmasch., Strickmasch., Schuhmasch. u. Gewehre, Inh.: Hugo Hennig, Herrenstr. 25, ☎ 3311.

Ruth, Ferd., Frisör-Amtsmstr., Gesch. u. Wohn., Schloßstr. 22.
— Ad., Materialverw., Hasenholmsches Ufer 15.
— Hel., Wirtin, Friedensst. 3.
— Johanna, Wirtin im Diakonissenhause, Friedensstr. 3.
— Osk., Hg., Schulenstr. 8, W. 11.
— Wilh., Arzt, Frauenkrankh. u. Geburtshilfe, Spr. 9—11 u. 5—6, Alexanderstr. 12, ☎ 2986.

Ruthe, Emilie, Schndrn., Alexanderst. 109

Ruthenberg. Sieh auch Ruhtenberg und Rutenberg.
— Alex., Töpfer, Romanowstr. 99.
— Aug., Platzmstr., Schwarzhäupterstr. 2.
— E., Delikateßhdl., Münzstr. 5.
— Jak., Expreß, alte Mitauer St. 5.
— Jan, Tschlr., Sternstr. 30W18.
— Joh., Kol.-Hdl., Pernauer St. 22a.
— L., Frl., Theaterboul. 9, W. 15.

Alexr Ruthing

sieh:

Rigaer Holzkontor, Alex. Ruthing.

Rig. Holzkontor Alexander Ruthing, 1. G., Inh.: Alexand. Karl Ruthing, Zollstr. 4, ☎ 905, Wohlershof, ☎ 1605

Ruthing, Alex. C., Inh. der Firma Rig. Holzkontor Alex. Ruthing, Zollstr. 4.

Ruthmann, Amalie, Wwe., Matthäist. 22
— Amalie, Pension, Dorpater Str. 33.
— Ew., Hsb., Champetr. St. 71.
— Jan, Schlosser, Atgas. Weg 18.
— Rud., Maler, Romanowst. 53W19.

Rutkas, A., Kleiderhdl., Mühlenstr. 72.

Rutkast, Ernst, Maler, Suworowstr. 106.

Rutke, Alfr., Maurer, Zeltstr. 5.
— Alex., Maurer, Ritterstr. 77, W. 26.
— Andr., Hg., Kirchhofsstr. 5.
— Anna, Wwe., Zeltstr. 5.
— Christ., Wwe., Schulenstr. 31W5.
— Ed. Krist.', Fabrikbmt., Hapsalerst. 8.

Karl Grünberg, Die besten Gummireifen der Welt.
Matthäistr. № 54, im eigenen Hause. Telephon № 2402

Nur importierte Weine in grösster Auswahl.

Karl Grünberg, Matthäistr. № 54, im eigenen Hause. Telephon № 2402. Die besten Gummireifen der Welt.

— Jan, Hsb., St. Fleischbesch., Revaler Str. 46, W. 1.
— Jan, Maler, Romanowst. 29W16.
— Jurre, Auff., Revaler St. 39W6.
— Krisch, Hsb., Kownosche Str. 12.
— Krisch, Hsb., Lange Str. 24.
— Wilh. Hans', Kontorbmtn., Kandauer St. 27a.
Rutkin, Nik., Maurer, Marienst. 87.
— S., Bahnbmt., Palissadenstr. 26W40.
— Rad., Hdlr., Kostromasche St. 5W5.
Rutkis, Andr., Dw., Domplatz 11, Q. 1.
— Anna, Wwe., kl. Lagerstr. 8.
— Fritz, Maler, Wolmarsche Str. 21.
— Fritz, Milchhdl., Säulenst. 30W1a.
— Herm., Dw., Säulenstr. 58W21.
— Jan, Schmied, Kalugasche St. 8W2.
— Kath., Wwe., Helenenst. 27W14.
— Krisch, Zimmerm., Friedensstr. 12.
— Rob., Musiker, Kownosche Str. 12.
— Wille, Fuhrm., Artilleriestr. 61, Q. 11.
v. Rutkowski, Rud., KReg., Buchhltr., Ritterstr. 3.
Rutkowsky. Sieh auch Rudkowsky.
— Adam, Waffenmstr., Sadownikowstr. 22.
— Alex., Schaffn., Säulenstr. 66W6.
— Artur, Goldschm., Säulenstr. 66.
— Awd., Wwe., Priv., Talsen. St. 13W2.
— Christ., Maurermstr., Oskarstr. 10.
— Don., Schlosser, Palissadenstr. 23W22.
— Herm., Hsb., Sternstr. 22, W. 14.
— Jan, Bmt., Schreiberst. 1W6.
— Joh. Ed.', Zimmerpol., Feldst. 5W16.
— Jos. Step.', Bahnbmt., Sprenkst. 34b.
— Konr., Fuhrhltr., Wolmar. St. 37W4,5
— Marie, Wwe., Moritzstr. 15.
— Mart., Vorarb., Nußstr. 24.
— Mich., Tschlr., Wolmar. Str. 5W4.
— Minna, Schndrn., kl. Altonaer St. 4.
— Oss., Kirchendiener, Waldstr. 2.
— Paul., Pens., Newastr. 9W46.
— Paw. Ad.', KS, Akzisekontrol., Gertrudstr. 14, W. 9.
— Pet., Schuhm., Bauskesche St. 56.
— Stan., Hg., Augustenstr. 12W53.
Rutoschin, Iw., Bmt., Jakobst. St. 6.
Rutsch, Karl, Telegr.-Bmt., Artilleriestr. 40, W. 52.
Rutschenewski, J., Hdlr., Dorotheenstr. 3.
Rutschewitz, Alfons, Kfm., Dorotheenst. 5a.
— Alfr., Tschlr., Gertrudst. 125W16.
— Mich., Dw., Sünderstr. 10, W. 6.
Rutschewski, Krist., Hg., Romanowstr. 54.
Rutschimski, Alex. Alexei', Bmt., Parkstr. 2W8.
Rutsching, O., Bmt. d. Gasanst., Matthäistr. 27, W. 5.
Rutstein, Schlom, Matratzenm., Palissadenstr. 39W6.
M. Ruttakas, 2. G., Nähmaschinen, Inh.: Michail Ruttakas, Weberstr. 20, ☎ 866.
Ruttakas, M., Inh. d. Firma M. Ruttakas, Theaterboul. 9, W. 11.
Ruttewitz, Franz Herm.', Reisender, Gertrudstr. 59W7.
— Joh., Hdlr., Ebelshöf. Str. 4a.
Ruttke. Sieh Rutke.
Ruttmann, A., Geschäftsf. d. 2. Rigaer Gesellsch. gegens. Kred., Jakobsst. 2.
Rutzak, M., Zimm., Konradstr. 8.
— Ew., Bote, Suworowst. 63W1.
Rutzau, Ida, Wwe., Nikolaistr. 41W16.
Rutze, Ottil., Wwe., Marienstr. 89W8.
Rutzen, Adalb. Ferd.', Baron, vereidigter Rechtsanw., Spr. 5—6, kl. Münzstr. 3
Rutzky, H., Lehrerin, Kurmanowstr. 11.
— Krist. Jak.', Wächter, Dünamünd. Str. 29.
Ruus, Lene, Wwe., Maurerstr. 5W9.
Ruzel, J. A., Pastor, Religionslehrer, Marienmühlenstr. 22.
Rybak, Jank., Hdlr., Artilleriestr. 60W15
— Joh., Maler, Säulenstr. 78W20.
— Joh., Schmiedemstr., Lubahn. Str. 1.
— Krist., Maurer, Karolinenstr. 42.
— Reinh., Schndr., Mühlenstr. 84W109.
Rybakow, Akul., Dw., Dünab. Str. 35.
— Alex., Tschlr., Palissadenstr. 20, W. 7.
— F. M., Former, Mühlgraben. Str. 6.
— Jesim, Hg., Dünaburger Str. 35, Q. 5
— Konst., Schlosser, Ritterstr. 115W127.
— M., Kfm., Moskauer Str. 21, W. 3.
— Max, Masch., Adjelsche Str. 1.
— Nil., Fleischhdlr., Moskauer Str. 112.
— Pet., Hg., Nordstr. 12W1.
— Sim., Schmiede, Rjasan. Str. 2.
Rybinski, O., Bahnbmt., Schreyenb. 1, 37
Rybnik, H., Zunahtm., Sprenkstr. 32.
— Hirsch, Schuhm., Sprenkstr. 30W16.
— J., Schuhw.-Hdl., Sprenkstr. 32.
— M., Schuhw.-Hdl., Sprenkstr. 34.
Rybnikow, Pet., Fuhrm., Teestr. 3, W. 2.
Rybojat, Behr, Hdlr., Romanowst. 123W62
Rybolowski, Georg Tim.', Bahnbmt., Suworowst. 92.
Rybowski, Salom., Kassir., Mühlenst. 102
Rychalowski, Iw., Gärtner, Mühlenstr. 147
Rychlicki, E., Hsbn., Elisabethstr. 2.
— Dm. Oss.', HR, Reichsb.-Bmt., Elisabethstr. 2W3.
Rydenius, Kath., Wwe., Lagerstr. 53.
„Rygos Garsas", litt. Ztg., Redakt. u. Administrat., Elisabethst. 24W20.
Rykow, Alex., Hsb., Jaroslaw. Str. 23.
Rynkarow, Iw., Telegr.-Mech., Grabenstr. 5W10.
Rymkin, Pet. Jeg.', Bahnbmt., Station der Baltischen Bahn.
Rymowitsch, Ed., Dw., Steinstr. 26.
Rypinski, Mich. Ant.', Reichskontr.-Bmt., Gertrudstr. 67W17.
Rysch, Akudin, Färber, Mühlgr. St. 9W27
Ryschow, Alex., Schlosser, Moskauer Str. 79W19.
— Val., Bez.-Ger.-Bmt., kl. Alkonaer Str. 19.
Ryß, Jak., Mehlhdlr., Newastr. 26W14, ☎ 2969.
Rytschkow, A. J., Bahnbuchhltr., Kurmanowstr. 24, W. 4.
Saale, Amalie, verw. Rusching, Hsbn., Schlocksche St. 50.
— Mart., Bäckermstr., Schlock. St. 50.
Saalfeld, Konst. u. Marg. Industriestr. 10
Saapat, Mich., Steuerm., Honigstr. 5.
Saar, Art., Buchhltr., Säulenst. 44W1a.
— Anna, Wwe., Arsenalstr. 3, W. 7.
— Joh., Buchdr., kl. Schloßstr. 1, W. 7.
— Karl, Schlosser, Hospitalst. 23W17.
— Mich. Gärtner, Kalnezeem. Str. 9.
— S., Frau, Pension, Marienstr. 4.
— Tennis, Postbmt., Birkenstr. 10.
Saard, Marie, Wwe., Aufw., Kreuzst. 2.
— Paul., Wwe., Ebelshöfsche St. 12.
Saarfels, Karl, Dr. med., Spr. 10½—12 u. 4—5, Schulenstr. 32W1.
Sabaitis, Franz, Hdlr., Revaler Str. 28.
Sabalewski, Jan, Fuhrm., Pernauer Str. 16W3.
Sabanowski, Oss., Rohrleger, Marienst. 80
Sabarowski, N., Glaser, Sadownikowstr. 18W8.
Sabatus, Em., Amts-Fleischermstr., Hsb., Marktstr. 1. ☎ 2491.
— Emil, Buchhltr., Orgelstr. 1.
Sabel, Gottfr., Stauer, Gymnastikstr. 20
— Anna, Hdlrn., Salvensche Str. 37.
— Olga, Frau, Malerstr. 4W3.
Sabelski, Krist., Schndr., Thronfolgerboul. 21W20.
Sabeschinsky, G., Dr. med., Lungen-, innere u. Kinderkrankh., Spr. 8—11½ u. 4—6½, Weberstr. 1W3, ☎ 5599.
— Jach., Zahnärztin, kl. Königsstr. 15W
Sabiank, Joh., Schlosser, Nikolaistr. 79.
Sabjelin, Nik. Vikt.', Leutn., Alexanderstr. 89W11.
Sabiello, Iw. Sylv.', Telegr.-Bmt. Matthäistr. 14W5.
— Konst., Schuhm., Slawenst. 3W13.
Sabil, Jan, Masch., Schreyenbusch 1, 5
Sabilinga, Iw., Bahnbmt., Katholische Str. 20W3.
Sabilo, Bernh., Bmt., Schreyenb. 6, 11
Sabischinski, N., Hdlr., Eliasstr. 26W9.
Sabkowski, Jos., Schuhm., Palissadenstr. 26W50.
Sablotzki, Amalie, Wwe., Antonienstr. 1
— Boles1., Hsb., Twersche Str. 5.
— Frdr., Gießermstr., kl. Lagerstr. 35.
— Karol., Schndrn., Wendensche Str. 2
— Marie, Lehrerin, Albertstr. 13W10.
— Minna, Schndrn., Färberst. 6W15.
— Nik., HR, Oberlehrer, Insp. d. Stadt-Handelsschule, Suworowst. 98.
— O., Schriftführn., Antonienstr. 15.
— Stan., Bahnbmt., kl. Palissadenst. 8
— Vikt., Bmt., Schlocksche Str. 16a.
J. M. Sablowski, 2. G., Kolonialw., Inh.: Joh. Sablowski, Gertrudstr. 6 und Suworowst. 52, ☎ 4534.
Sablowski, Alex., Schlosser, Revaler Str. 82W17.
— Karl Ernst', Bankbmt., Marienstr. 3
— Hans, Färber, Windauer Str. 4W21
— J., Schlosser, Säulenst. 98W11.
— Joh. Nik.', Inh. d. Firma J. M. Sablowski. Marienstr. 28W1.
— Karl, Kellermstr., 1. Weidend. 25.
— Kas., Wächter, Kirchhofsstr. 7.
— Kasp., Zimmerpol., Kalnez. Str. 100
Saboklitzki, Alex., Seiler, Sadownikowstr. 37W27.
Saborny, S., Monop.-Verk., Schmiedestr. 70, W. 2.
— Nik. Step.', Kontrolh.-Bmt., Schmiedestr. 70W2.
Saborowski, Xawer, Bmt., Sadownikowstr. 18.
Sabotkin, Nik., Dw., Kirchenst. 17, W. 3
Sabrotzki, Dav., Maler, Emmastr. 25.
Sabul, Rud., Tschlr., Mühlenst. 109.
Sachar, Abr., Klempnerei, Reval. St. 3
Sachar-Babkowski, Johanna, Hebamme, Newastr. 26, W. 65.
Sacharenko, Gabr., Vorarb., kl. Vegesacksholm 26.
Sacharewitsch, Behr, Reepschl., Badstubenstr. 2.
— Don., Hdlr., kl. Lagerstr. 14.
— Friedr., Kontrol., Maschinenstr. 9W8.
— Ossip, Maurer, Treyden. Str. 5W51.
Sacharkow, Raf., Vorarb., Kalnezeemsche Str. 84.
Sacharow, A., Schlosser, Sprenkstr. 47.
— A., Modew.-Hdlg., Alexanderst. 83.
— Alex., Bahnbmt., Matthäistr. 81W9.
— Alex., Werkmstr., Altrahden. Str. 1.
— Alex. Mich.', Bahn-Werkmstr., Gertrudstr. 64W3.
— Alex. Serg.', Bahnbmtn., Pauluccistr. 11W9.

Ch. Jürgensohn, Weingrosshandlung, Wallstr. Nr. 20. Telephon Nr. 106.

— Anside, Hsverwn., Matthäistr. 17W1.
— Anna, Schndrn., Kalug. Str. 16.
— Art., Amtsbote, Dorpater Str. 26.
— C, J., Ing., Elisabethstr. 20.
— Chaim, Auff., 2. Weidendamm 30.
— Elisab., Wwe., Alexanderst.108, W.12
— Filat, Hsb., Bergstr. 12, Q. 1.
— H., Schlosser, Moskauer Str. 121.
— J., Schuhm., Romanowstr. 139W19.
— Jak., Hsb., kl. Palissadenstr. 4.
— Jw., Briefstr., Revaler Str. 88W26.
— Jw., Vorarb., Unionstr. 8, W. 6.
— Jw. Jlj.', KR, Oberlehr., Basteiboul. 9aW9.
— Jw. Mich.', Bahnbmt., Newastr. 26.
— Kath., Teehaus, Jaroslaw. Str. 76.
— Lis., Kurzw.-Hdl., Baumstr. 7.
— M., Telegr.-Bmt., Parkstr. 6W8.
— Mich., Tschlr., Romanowstr. 118W26.
— Mik., Ankern., Friedrichstr. 1, W. 6.
— Reise, Schndr., Sadownikowstr.17W19
— Sam., Hsb., Baumstr. 7, W. 1.
— Serg., Bahnbmt., Romanowstr. 73.
— Val. Jlj.', Ing., Bahnbmt., Kaisergartenstr. 4, W. 3.
— Wass. Serg.', Techn., Romanowstr. 73.
Sachartschenko, Mart., Gerichtsdiener, im Schloß, W. 52.
— K., Bahnbmt., kl. Palissadenstr. 8W99
Sachartschuk, A. A., Kanzleibmt., Gertrudstr. 111, W. 5.
Behr Sachs, 2. G., Schreibwaren, Alexanderstr. 6.
S. J. Sachs, 2. G., Gold- u. Silberw., Inh.: Samuel J. Sachs, Prok.: Jsaak Sachs, Weberstr. 1, ☎ 3299.
Sachs, B., Kfm., Sünderstr. 22W3a.
— Elise, Schndrn., Oststr. 2.
— Heinr., Schlosser, Lootsenstr. 7.
— Hirsch, Hdlr., Marienstr. 3, ☎ 2761.
— J., Putzw.-Hdl., Sprenkstr. 34c.
— Jak., HR, Tierarzt, Peterholmst. 5.
— Mary, Klavierlehr., Industriestr. 1.
— Melly, Schausp. am Stadtth., Pauluccistr. 11W6.
— Owsei Leiser', Holzhdlr., Romanowstr. 70W10.
— S., Waschanst., Malerstr. 16, W. 3.
— Sam. J., Inh. d. Firma S. J. Sachs, Industriest. 1W14, ☎ 4675.
Sack, Berz., Schuhm., Mühlenstr. 153.
— Abr., Zunahtm., Sadownikowstr. 17.
— Ed., Hg., kl. Milchstr. 4, W. 3.
— Elise, Wwe., Karolinenstr. 39, Q. 13.
— Gdali, Buchb., Sprenkstr. 11, W. 28.
— Gusta, Strickerin, Sprenkstr. 46.
— Jank., Klempn., Talstr. 18a, W. 8.
— Jeannot, Kfm., Marstallstr. 25, W. 6. ☎ 1047.
— Johannes, Nikolaistr. 23W18.
— Jossel, Hg., Uferstr. 53, W. 2.
— Leibe, Zunahtm., Mosk. Str. 61.
— Mottel, Hdlr., Säulenstr. 76W33.
— Mowscha, Holzhdlr., Mosk. Str. 66.
— Rifka, Wwe., Jesuskirchenst. 1.
— S., Hg., Dorpater Str. 49.
— Sal., Lederhdlr., Romanowst. 77.
Sacke, C., Wwe., Lagerstr. 16, W. 6.
— Emilie, Wwe., Alexanderst. 190, W.4
— Joh., Dw., Mühlenstr. 20, W. 11.
Sackenfeld, Rich. Joh.', Ing., Hirtenstr.2
Sackheim, Jsaak, Mitinh. d. Firma Sassenhöfer Farbenwerke, Felliner St. 2, W. 3, ☎ 3272.
S. Sacks, 2. G., Wäsche, Inh.: Samuel Sacks, Kalkstr. 5, ☎ 1481.
Sacks, A., Hebamme, Münstereistr. 11.
— Aug., Kol.-Hdlg., Marienstr. 117.
— Bernh., Schreibw.-Hdl., Alexanderstr. 3.
— Chaim, Buchb., Ritterstr. 79, W. 17.
— Friedr. Friedr.', Kassir. d. A.-G Otto Erbe, Suworowst. 116, W. 50.
— Hessel, Hg., Mühlenst. 70, W. 1.
— Jak., Hsb., Schreyenbusch 2, 10.
— Jan, Vorarb., Bischofsst. 1, W. 14.
— Karl, Zimmerm., Matthäist. 74.
— Louise, Verk., Obststr. 8, W. 10.
— Mos. Aron.', Makler, Pauluccistr. 19
— Mowscha, Hdlr., Gogolstr. 19, W. 16.
— Pet., Maurer, Rujensche Str. 5.
— Pet., Strb.-Sch., Revaler Str. 41.
— Sam., Inh. d. Firma S. Sacks, Pauluccistr. 19W19.
— Schapsel, Kfm., Kalkstr. 27, W. 5, ☎ 2254.
— Sora, Wwe., Pauluccistr. 10, W. 6.
— Wera, Frl., Schmiedestr. 17, W. 2.
Sacksch, Alex., Revierauss., Schreyenbusch 1, 24.
Sackson, Ant., Tschlr., Dünab. Str. 57.
— Oss. Ludw.', Bahntelegr.-Bmt., Dünaburger Str. 57, W. 5.
Sadaus, Fritz, Schlosser, Rabenstr. 3W4.

M. Sadde & Co.
Herderplatz 3. Telefon 3403.
Lager von:
Fleischerei - Maschinen und Gewürzen.
Vertreter folgender Firmen:
Alexanderwerk A. von der Nahmer, Akt.Ges. in Remscheid.
O. Schimmel & Co., Akt.-Ges. in Chemnitz.
Swift and Company, Packing Houses in Chicago.

M. Sadde & Ko., 2. G., Agentur, Kommanditgesellsch., Max Sadde der einz. offene Gesellschafter, Herderplatz 3, ☎ 2403.
Sadde, Anna, Wwe., Gertrudstr. 107.
— Heinr., Hg., Bullensche Str. 8.
— Jul. Ernst, Hsb., Dorp. St.56, W.10
— Max, Inh. d. Firma M. Sadde u. Ko., Pauluccistr. 7W1.
— Mich. Nik.', Buchhltrn., Kirchenstr.4a.
— Nik., Buchhltr., Kirchenstr. 4aW4.
— Olga, Wwe., Kohlenstr. 16.
— Wilh., Mitinh. d. Firma M. Sadde und Ko., Gertrudstr. 25W2.
— Wold., Kfm., Sandstr. 32W5.
Saddin, Thom., Hdlr., Marienstr. 142W4
Sade, Efendi, Bäckerei, Thronfolgerboulevard 25, ☎ 2027.
Sadik, Christ., Wwe., Schulenstr. 24.
Sadikow, Boris, Jw.', Apoth.-Geh., Thronf.-Boul. 2W17.
Sadirko, Konst., Bahnbmt., Katholische Str. 34.
Sadkowsky, A., Wwe., Säulenstr. 47.
— Kas., Maurer, Popowstr. 3aW80.
— Wik., Hsb., Kostroma. Str. 11W1.
Sadocha, Luk., Schuhm., Gertrudstr. 111.
— Jgn., Zeit.-Hdlr., Kurmanowstr. 10.
Sadokow, Jw., Hsb., Färberstr. 30.
— Jefr., Hsbn., Färberstr. 30, W. 1.
v. Sadonski, S. A., Generalagent d. Don-Agrarbank, Agent der Vers.-Ges. „Rossija", Albertstr. 11W3, ☎ 5506.
Sadonukis, Matw., Hsb., Moorstr. 56.
Sadownikow's Armenhaus, Sadownikowstr. 20. Sieh Register Seite 2.
v. Sadowsky, Glafira, Schule u. Wohn.: Pauluccistr. 1, Q. 2.
Sadowsky, Ant., Tapez., Säulenst. 80.
— A., Lehrerin, Newastr. 17W4.
— Gust. Gust.', Bankbmt., Charlottenstr. 10.
— J., Schlosser, Romanowstr. 139W2.
— Jak., Hsb., Jaroslaw. Str. 78.
— Jak., Tschlr., Kalugasche Str. 20.
— Jan, Maler, Ritterst. 88, W. 11.
— Jan, Packmstr., Artilleriestr. 46.
— Joh., Frisirsalon, Dünaburg. St. 57
— Jw., Schuhm., kl. Altonaer Str. 22.
— Karp, Schuhm., Lubahnsche Str. 2.
— Konst., Schuhm., Tulasche St. 5.
— M., Schaffner, Gesellenstr. 6W3.
— Otto, Schlosser, Ritterst. 111.
— Pauline, geb. Lankowsky, Apoth.-Wwe., Mühlenstr. 60.
— Pet., Buchhltr. d. Gasanst., Schützenstr. 7, W. 5.
— Pet., Fuhrm., Revaler St. 69.
— Pius, Werkmstr., Sternst. 31, W. 1.
— Polik. Jul.', Feldscher, Zementfabrik Poderaa.
— R., Stadtbmt., Basteiboul. 8W10.
— Walter, Bmt., Basteiboul. 8W10.
— Wik., Schuhm., Lubahnsche Str. 23.
— Wik. Oss.', Lehrer, Pauluccistr. 11W5.
— Wold., Maurermstr., Pokrowst. 18.
Sadsewitsch, Ant., Schloss., Goldingerstr. 5
— Elis., Wwe., Hospitalststr. 9W2.
— Joh., Schlosser, Torfstr. 1.
Sadwornow, Mich. Jw.', Inh. d. Firma M. J. Sadwornow, Kurmanowst. 16
v. Saenger, Charl., Wwe., Basteiboul. 11.
„Sängerhort", Gesangverein, St. Johannis-Gilde, Dirigent: Emil Bitterlich.
Safiropulo, Alexandra, Gen.-Leut.-Wwe., Marienstr. 55W10.
— Wlad. Konst.', Bahnbmt., Salwensche Str. 4.
Saflis, Adam, Weber, Altstr. 1.
Safonow, Alexei, Sortirmstr. Seestr. 2a.
— Alex., Schlosser, Soldatenstr. 4.
— Alex., Vorarb., Schreiberst. 1, W.19
— Mar., Wwe., Marienstr. 49, W. 18.
— Sinaida, Wwe., Moskauer Str. 57.
Safro, Bernh., Kfm., Pauluccistr 8.
Safronow, Kusm., Fuhrm., Teestr. 6W3.
— Mich., Hdlr., Wilnasche Str. 6.
Sagajewsky, K., SR, Dirig. d. Rigaschen Probir-Kammer, Mühlenstr. 43.
Sagalowitsch, M., Schuhm., Mühlenstr. 171.
Sage, Wilh., Hsb., Witebsker Str. 27.
P. Sager, 2. G., Getränke, Inh.: Pet. Sager, Wenden. St. 21, ☎ 4943
Sager, Alex. Nik.', Reichsb.-Bmt., Suworowstr. 80W66.
— Fritz, Zimm., Segelstr. 4, W. 1.
— Jak., Maler, Laboratoriumsstr. 31.
— Jak., Markthdlr., Marienst. 106.
— Jan, Stauer, Auermünd. Str. 4.
— Ilse, Wäsch., Bachstr. 12.
— Joh., Hsb., Holzhdl., Alexanderstr. 144, ☎ 2554.
— Krist., Dw., Matthäistr. 97, W. 5.
— M., Hsb., Moskauer Str. 273a.
— Mart., Hdlr., Pilgerstr. 4W14.
— O. A., Kanzleibmtn., Matthäistr. 31.
— Pet., Inh. d. Firma P. Sager, Wendensche Str. 21.
— Pet., Schlosser, Artilleriestr. 40.
Sagert, Karl, Oberkutscher, Romanowstr. 37, W. 9.

Karl Grünberg, Matthäistr. № 54, im eigenen Hause. Telephon № 2402. Die besten Gummireifen der Welt.

Eigene Filialen: Mühlenstr., Ecke der Suworowstr., Tel. 325. Hagensberg, Waldstr. 4a, Tel. 3950.
Weberstrasse, Ecke der Altstadt, Tel. 1569. Mitauer Chauss e 12, Tel. 3055.

Karl Grünberg, Matthäistr. № 54, im eigenen Hause. Telephon № 2402. Die besten Gummireifen der Welt.

Saglis, Wass., Koch, Gertrudstr. 74.
Sagolowitsch, Mos., Schuhm., Moskauer Str. 66a.
Sagorski, Ed. Ign.', Setzer, Dünaburger Str. 62.
— Anna, Wwe., Hospitalst. 16, W. 20.
— Emilie, Wwe., Artilleriestr. 48, W. 6.
— J., Schlosser, Jakobstädt. Str. 1.
— Joh., Privat., Säulenstr. 110, W. 16
— Jos., Schlosser, Katholische Str. 40.
— K., Exped., Moskauer Str. 119.
— Kupr., Dw., Mosk. St. 119.
— Long, Dw., Moskauer Str. 140c.
— Mich., Schlosser, Konradst. 11, W. 6.
— Stan., Bahnbmt., Altonaer Str. 24.
Sagorulko, Stef., Bahnbmt., Moorst. 48.
Sagosda, Marianne, Wwe., Matthäistr. 82
Sagosda, Wilh., Dreher, Matthäistr. 82.
Sagrin, Georg, Bankbmt., Schiffsstr. 13.
Sahlefeldt, Karl, Holzbildhauer, Pferdestr. 24 und Romanowstr. 45.

P. Sahlit, 2. G., Trakteur, Inh.: Peter Sahlit, Karlsstr. 7.

Sahlit. Sieh auch Salit.
— Anna, Hsb., Grodnosche Str. 8.
— Anna, Wwe., Romanowstr. 62, W. 23.
— Emilie, Pension, Dorpater Str. 33.
— Emma, Frl., Gertrudstr. 52, W. 4.
— J., Bierhdlg., Bischofsst. 4, W. 1.
— Jak., Dw., Ritterstr. 43W8.
— Jak., Hg., Dorpater Str. 54, W. 1.
— Jak. Heinr.', Kontrolh.-Bmt., Taubenstr. 33.
— Jan, Hdlr., Pionirstr. 2, W. 2.
— Jan, Hsb., Revaler Str. 89, W. 18.
— Jan, Kutscher, Säulenstr. 42, W. 4.
— Jahn, Maurer, Dorpater Str. 97.
— Jan, Schlosser, Wenden. Str. 19W15.
— Jan, Zollbes., Auermünd. Str. 4a.
— Joh., Diener, Säulenstr. 15.
— Joh., Hdlr., Bäckereistr. 7, W. 9.
— Joh., Maurer, Maurerstr. 8, Q. 3.
— Karl Pet.', Hg., Gertrudst. 89, W. 13
— Karol., Wwe., Kirchenstr. 25, W. 4.
— Lorenz, Hsb., Salwensche Str. 61.
— Mart., Feilenh., Alexanderst. 115.
— Mart., Vorarb., Kiefernstr. 5, W. 11.
— Mart., Zimmerm., Teichstr. 3.
— Mik., Walzer, Waffenstr. 6, W. 6.
— Pet., Bahnbmt., Säulenstr. 77, W. 13
— Pet., Inh. der Firma P. Sahlit, Karlsstr. 7, W. 1, ☎ 4385.
— Pet., Tschlr., Helenenst. 4, W. 14.
— Rud. Sem.', Vorarb., Karolinenstr. 34
— Sus., Wwe., Gertrudstr. 107, W. 10.
— Tennis, Lampenw., Gymnastikst. 11.
— Wold., GS, Insp. der Stadt-Elementarschulen, Todlebenboul. 8.
Sahlmann, Jak., Fleischer, Schreyenbusch 1, 41.
— Jak., Zimmerm., Schreyenbusch 1, 1.
Sahm, Gerh. Ed.', Korresp., Versohnsche Str. 5W2.
— H., Kanzleibmt., Rumpenhöf. Str. 8.
— Joh. Ed.', Kontorbmtn., Versohnsche Str. 5W2.
— Julie, Wwe., Kirchenstr. 24, W. 7.
— Kurt, Hg., Pauluccistr. 5W17.
— Lilli, Wwe., Kirchenstr. 4aW20.
— Napol., Sattler, Rujen. Str. 2W4.
— Pet., Maler, Artilleriestr. 43, W. 16.
— Rob. Franz', Flaschenkontrol., Revalerst. 28, W. 8.
— Wilh., Schuhm., Talstr. 5, W. 22.
Sahme, Jul., Schlosser, Wenden. Str. 3.
v. Sahmen, E., Georgenstr. 9W6.

Sahmit, Alex., Werkmstr., Romanowstr. 77.
Sahms, Ed. Jan', Werkmstr., Katharinendamm 20, W. 3.
— Th., Drechsler, Wasastr. H. Grotin.
— Wold., Lehrer, Matthäistr. 40W17.
Sahr. Sieh Saar.
Sahra, Joh., Hg., Revaler Str. 28W57.
Sahrgs, Paul, Hsb., Schreyenb. 5, 20.
Sahrit, Pet., Schlosser, Säulenstr. 102.
Sai, Emilie, Frl., Säulenstr. 86, W. 2.
Saibel, J., Schndr., Königsstr. 41.
Saidenberg, M., Schuhm.-Bedarfsartikel, Herrenstr. 21, ☎ 3489, wohnt 28.
— Dav., Zunahtm., Schmiedestr. 70.
Saiding, Pet., Bäcker, Karolinenst. 42
Saidowski, Krischj., Hsb., Heizer, Rutzausche Str. 30.
Saidus, Jan, Masch., kl. Altonaerstr. 16.
— Joh., Maurer, Bienenstr. 13W12.
Saje, Elisab., Verk., Laubstr. 12, W. 2.
— Emma, Schndrn., Artilleriestr. 11,
— Georg Ludw., Amts-Klempnermstr., Gertrudstr. 57, W. 1, ☎ 2034.
— Jul., Fleischer, Bärenstr. 7W6.
— Olga, Wäschehdl., Alexanderstr. 24.
Sajenko, Alex., Wwe., Marienstr. 65W7.
Saikin, Juda, Gendarm, Katharinend. 28
Saikow, Ant., Hg., Mosk. St.r 26.
— Andr., Pet.', Fabrikbmt., Alexanderstr. 88W4.
— G., Hebamme, Marienstr. 113W38.
— Joh., Drechsler, Alexanderstr. 50W15.
— Otto, Hsb., Theringer Str. 28.
Saikowski, Wik., Schaffn., kl. Palissadenstr. 8.
— Franz, Bahnbmt., Kathol. Str. 48W43
— Jan, Zimmerm., Olivenstr. 13.
Sailer, Friedr., Tapez., Gertrudstr. 102.
— Andr., Schmied, Gertrudstr. 102.
— Marie, Frl., Gertrudstr. 102, W. 8.
Saimen, Ant., Maler, Grabenstr. 45.
Sainas, Ferd., Dw., Elisabethst. 9, W. 14
v. Sajonskowski, F., Kontorbmt., Schlocksche Str. 35a.
— Andr., Rentn., Bienenstr. 17.
Saitschenko, Iw., Hsb., Tulasche Str. 11.
Saitschenkow, Paw., Restaurat., Moskauer Str. 99.
— An. Saw.', Teehaus, Witebsk. Str. 35
Saitschenok, Grig., Traktör, „Granada", Suworowstr. 30, ☎ 5395.
— Feod., Tapez., Mosk. St. 109, W. 14
Saitz, Karl, Hsb., Moorstr. 16.
— Jak., Portier, Sünderstr. 31W1.
— Karl jun., Schlosser, Moorstr. 16.
— Leo, Montör, Säulenstr. 60aW24.
— Rob., Maurer, Peterholm. St. 11.
Saizew, Jak., Agent, Katharinend. 3W5.
— Jef., Kol.-Hdlg., Tulasche St. 21.
— Mich. Gr.', Kfm., Säulenstr. 19W15, ☎ 4274.
— Saf., Zimmerm., Dünaburg. Str. 33.
— Wlad. Serg.', Bahnbmt., Säulenstr. 51
Saizit, J., Schlosser, Bürgerstr. 9, Q. 1.
Saizow, Irina, Wwe., Jaroslaw. Str. 11.
— Mar., Hsbn., Dorpater Str. 39, W. 2.
— T. O., Amts-Bürstenm.-Wwe., Bürstenhdl., Schmiedestr. 2.
Sakabaitis, S. R., Kol.-Hdlg., Dünaburger St. 72.
Sakatis, Rob., Frisör, Mosk. St. 112.
Sake, Otto, Hsb., Jutestr. 9.
Sakewitz, Jan, Dreher, kl. Altonaer St. 5
Sakewitsch, Jan, Masch., Moorst. 43a.

Sakian, Artemi Krist.', Ing.-Archit., Bahnbmt., Gertrudstr. 70W5.
Sakjas, Karl, Former, Schützenstr. 4.
Sakis. Sieh auch Sakkis.
— Georg, Maurer, Atgasenscher Weg 1…
— Jan, Schndr., Seestr. 31W2.
— Jan, Zimmerm., Petersb. Ch. 4W9…
— Joh., Modelltschlr., Petersb. Ch. 9W…
— Mich., Tschlr., Augustenstr. 14W24.
Sakit, Jan, Hg., 2. Weidendamm 28.
— Jan, Hsb., Schreyenbusch 2, 7.
— Karl, Schndr., kl. Sandstr. 7.
P. H. Sakke, 2. G., Kolonialw., Inh. Peter Sakke, Küterstr. 8, ☎ 4817.
Sakke, Aug., Hg., Netzstr. 1.
— Alex., Hg., Lagerstr. 48W8.
— Andr., Fischer, Fischerstr. 34.
— E., Schuhw.-Hdl., Dünaburg. Str. 3…
— Ed. Dav.', Lagerstr. 48W8.
— Fritz, Amts-Maurermstr., Revalerstr. 6…, ☎ 5364.
— Fritz, Schlosser, Moritzstr. 5.
— Jak., Maler, Unionstr. 3.
— Jan, Müller, Fischerstr. 14.
— Joh., Heizer, Petersburger Ch. 3.
— P., Ankern., Hasenholm. Ufer 8.
— Pet., Hsb., Inh. d. Firma P. S… Sakke, Mönchenstr. 1, W. 3.
Sakkis. Sieh auch Sakis.
— Alex., Friseur, kl. Schmiedestr. 18.
— Andr., Hdlr., Peterholm. St. 3, W. 1…
— Ant., Wwe., Bullensche Str. 4.
— Dav., Schlosser, Rabenstr. 11W11.
— Ed., Schndr., Suworowstr. 81, W. 1…
— Ernst, Dw., Fruchtst. 16.
— J., Kol.-Hdl., Ritterstr. 145.
— Jan, Bäcker, Sternstr. 9, W. 4.
— Jan, Hsb., Appusensche Str. 25.
— Jan, Tschlr., Pionierst. 9, W. 8.
— Jan, Töpfer, Färberst. 23, W. 1…
— Joh., Hsb., Kfm., Revaler Str. 7…
— Karl, Frisör, Gertrudstr. 30W23.
— Krisch, Schndr., Seest. 29.
— Pet., Agent, Matthäist. 43, W. 8.
— Pet., Zimmerm., Alexanderstr. 180.
— S., Schuhm., Katholische St. 5.
Sakkit, Anna, Wwe., Färberstr. 19W3.
— Anna, Wwe., Schulenst. 25, W. 4…
— Bernh., Schndr., Hapsaler Str. 24.
— Christ., Wwe., Sternstr. 22, W. 5.
— Dor., Wwe., Artilleriest. 23.
— Karl, Feldscher, Hsb., Schreyenb. 2, 3…
— Karl, Kleiderhdlr., Hsb., Salwen… Str. 54.
— Karl, Schndr., Sandstr. 17, ☎ 2193…
— Karol., Frl., Ritterstr. 64W7.
— Karol., Kurzw.-Hdlg., Goldinger St. 1…
— Mik., Fleischer, kl. Altonaer Str. 3…
Sakmann, Jan, Hsb., Lehmstr. 3.
Sakne, Jak., Maurer, Oskarstr. 3.
— Jan, Masch., Grabenst. 43.
— Jan, Tapez., Spargelstr. 10W13.
— Joh., Hsb., Wolmarsche Str. 8.
— Joh., Hsb., Revaler Str. 34.
— Joh., Schlosser, Wolmar. Str. 8.
— Mart., Schndr., Alexanderstr. 99.
Saknin, Mar., Korresp., Säulenstr. 51.
Saknit, Mar., Wäsch., Gertrudstr. 91.
— Alb., Maurer, Gertrudstr. 85W21.
Sakow, M., Frl., Kalkstr. 11, W. 9.
— Phil., Feldscher, Schiffsst. 44.
Sakowitsch, Ant. Jos.', Fabrikmstr., Alexanderstr. 174W6.
— Ant., Böttcher, alte Mitauer Str. 13…
— Grig., Zimmerm., Behnen. St. 4.
— Ig., Heizer, Emmastr. 21.
— Jos., Glasm., Amboth. Str. 21.
— Krist., Wwe., Helenenstr. 18W18.

Wein- u. Austern-Stuben
Basteiboulevard Nr. 2, Telephon Nr. 80.

Otto Schwarz.

Wein-, Delikatessen- u. Cigarren-Lager
Basteiboulevard, Ecke der Kalkstrasse.

— Rosalie, Wwe., Marienstr. 4a, W. 11.
Sakowitz, Jgn., Untermstr., Emmastr. 27.
Sakowsky, Alex., Zeichner, Schwartzenhofsche Str. 7, W. 3.
— Karl, Austr., Taubenstr. 41.
— Krist., Postbmt., Schwarzenh. Str. 7.
Sakranowitz, Paw. Jw.', vereid. Rechtsanw., Spr. 9—11 u. 4—6, Thronfolgerboul. 3, ☎ 3045, wohnt Elisabethst. 14, W. 4.
Sakrewski, Emilie, Wäsch., Romanowstr. 118.
— Stan., Schlosser, Revaler St. 56.
Sakrschewski, Dm., Bmt., Gerberstr. 1W20
— Elis., Wwe., Mittelstr. 3W2.
— Wilh., Hsb., Abaushöf. Str. 2.
Sakrzewski, Marie, Hsbn., kl. Altonaer Str. 26.
— Vikt., Lehrer, kl. Altonaer Str. 26.
Saks, J., Schmied, Matthäistr. 105.
— Jan, Gärtner, Amalienstr. 7.
— Minna, Wwe., Revaler Str. 74W14.
— Otto, Maler, Artilleriestr. 17W30.
— Reinh., Maler, Matthäistr. 67, W. 41.
— Sch., Schndr., Sprenkstr. 43W17.
Saksch, Konst., Lehrer, kl. Altonaer Str. 6
Sakul, Georg, Tschlr., kl. Altonaer Str. 5
Sala, Minna, Hdlrn., Grabenstr. 28.
Salais, A., Diener, Sandstr. 9W8.
— A., Hsbn., Ambothen. St. 7.
— Pet., Expreß, Thronfolgerboul. 4.
— Pet., Schlosser, Ludwigsst. 2, W. 35.
Salaiskaln, Jan, Schmied, Goldinger Str. 2.
Salakmentin, Kath., Wwe., Artilleriestr. 46.
„Salamander", 2. G., Versicherungsges. in St. Petersburg, Generalagent in Riga: Karl v. Torklus, Bremerstr. 11.
„Salamander" Stahlwerke, Martinshofsche Str. 10, ☎ 1198. Sieh Thos. Firth & Sons.
Salamandra, Vers.-Ges., Generalinspektion: Bremerst. 5, ☎ 2220.
Salamann, A., Tschlr., Revaler St. 69.
— J., Hebamme, Revaler St. 69, W 14
— Jan, Maurer, Pionierstr. 9.
Salap, Anna, Wwe., Nordstr. 18.
Salatko-Petrischtscho, Jw., Werkmstr., Revaler Str. 36, W. 8.
Salaw, Joh., Hg., Mühlenstr. 31W12.
Salberg, Joh., Masch., Windst. 7.
Salbert, Anna, Aufw., Versohn. St. 2.
— Jak., Former, Pionierst. 2.
Saldabol, Pet., Tschlr., Ritterstr. 50W5.
Saldais, J., Modew.-Hdl., Schlocksche Str. 16a.
Saldanus, Pet., Bierhdl., Ziegelstr. 5W15
Saldat, Jan Pet.', Hg., Seestr. 23W13.
Saldau, Emilie, Wwe., Marienstr. 8W8.
— Karl, Hg., Mühlenstr. 70W18.
Saldenais, M., Kol.-Hdl., Mosk. Str. 18.
Saldeneek, Anna, Wwe., Subbathschestr. 3.
Saldis, Oss., Schlosser, Gertrudstr. 121.
Saldow, M., Schndrn., Karlsstr. 7W3.
Saldsieder, Alex., Bootsm., Sportverein Kaiserwald.
Saldukseris, Karl, Schlosser, Katharinenstr. 2.
Saldunas, J. P., Fabrikbmt., Wenden. Str. 32W14.
— Pet., Hdlr., Ziegelstr. 5W24.
Salejew, Nachm., Hdlr., Sprenkst. 65.
Salemann, Betty, Frl., Alexanderboul. 6.
— Chr., Schlosser, Revaler Str. 96.
— Ed. Ed.', Bankbmt., Friedensst. 4.
— Fanny, Börsenmakler-Wwe., Elisabethstr. 37, W. 6.
— Lydia, Wwe., Waffenstr. 12W6.
Saleneek, J., Hdlr., Moskauer Str. 40.
— Heinr. Alex., 1. Weidendamm 2a.
— Pet., Bahnbmt., Säulenst. 44, W. 16
v. Saleski, Alex. Ossip', vereid. Rechtsanw., Spr. 10—11 und 5—6, kl. Schmiedest. 24, W. 1, ☎ 973.
Saleski, Elis., Wwe., Ritterstr. 94W7.
— Jeg., Fuhrm., Katholische Str. 30.
— Joh., Diener, Romanowst. 52, W. 39.
— Joh., Maurer, Marienst. 129, W. 6.
— Kas., Not.-Schreiber, Wolgund. St. 9
— Kas., Schmied, Ambosstr. 6.
— Konst., Wwe., Industriestr. 7.
— Ludw. Adam.', Zollbmt., Säulenstr. 60aW16.
— Paw. Pet.', Generalmajor a. D., Romanowst. 35, W. 12.
— Theod., Wwe., Wolmar. Str. 13.
— Wlad. Pawl.', Leutn., Romanowst. 35
Saletzki, Anna, Näht., Suworowstr. 87.
— Jw., Wächter, Dorpater Str. 56.
— Vicent., Zimmerm., Windst. 31.
Salgal, Fritz, Tschlr., Wenden. Str. 23.
— Ans, Tschlr., Säulenstr. 80W24.
Salgaller u. Stoljar, Eisenhdl., Dünaburger Str. 56, ☎ 3254.
Salgaller, W., Hdlr., Kurmanowstr. 16.
— L., Eisenhdl., Marienstr. 6.
— Nissen, Stricker, Schiffsstr. 4.
— Markus, Eisenhdlr., Marienstr. 18.
— W., Eisenhdl., Gogolstr. 6, ☎ 1598.
— Wulf, Privat., Marienstr. 24, W. 4.
— Wulf, Jng., Gertrudstr. 30W6.
Salikör, Kfm., Matthäistr. 44W2.
Salin, Alfr., Dr. med., Spr. 8½—9½ u. 4—6, Elisabethstr. 16W2.
— J., Hdlr., Theaterstr. 3W9.
— Jak., Ankern., Moskauer Str. 285.
— Julie, Katharinendamm 1W5.
— Ottilie, Wwe., Uferstr. 5W12.
— Paul, Schmied, Kandauer Str. 23.
— Pet., Mitinh. d. Firma „Fortuna", Thronfolgerboulev. 11W6.
Salinsky, Adam, Glasm., Dünam. Str. 36.
Salipajew, K. J. SR, Volksschulen-Dir., Schloßplatz 2W4.
Salisch, Ant., Bahnbmt., Romanowstr. 113
Salit. Sieh auch Sahlit.
— Alex., Zuschndr., Popowstr. 3aW58.
— Alw., Schndrn., Artilleriestr. 65W5.
— Ant., Werkmstr., Wenden. St. 23.
— Aug., Maler, Marienstr. 84W7.
— D., Privat., Segelstr. 9, W. 1.
— J., Ankern., Oskarstr. 18.
— J., Hdlr., Schlocksche Str. 14.
— Jak., Zimm., Suworowstr. 80, W. 46.
— Jan, Kol.-Hdl., Schreyenbusch 4, 7.
— Jan, Montör, Suworowstr. 102W2.
— Jan, Schndr., Säulenstr. 100W7.
— Jda, Wwe., Sprenkst. 47, W. 12.
— Joh., Schuhm., Pernauer Str. 12aW7.
— Jw. Pet.', vereid. Rechtsanw., Spr. 10—12 u. 4—6, Suworowstr. 13, ☎ 1743.
— K., Tschlr., 1. Weidendamm 3, W. 35.
— Karl Marz', Hsb., Werkmstr., Schreyenbusch 2, 17.
— Karl, Schlosser, Helenenstr. 4W47.
— Karol., Hdlrn., Bäckereistr. 3.
— Krisch, Hdlr., Lange Str. 11.
— Otto, Töpfer, Marienstr. 80, W. 14.
— Pet., Masch., Duntenhöf. Str. 15W7.
— Pet. J., Polizeibmt., Timotheusstr. 1.
— Pet. Mich.', Hdlr., Marienstr. 18W3.
— Rein, Heuhdl., Peterholmstr. 9.
— Rud., Schndr., Artilleriestr. 44W27.
— Sore, Buchbinderei, Jaroslaw. Str. 4
— Vikt., Hsb., kl. Vegesacksholm 49.
Salitzki, Anna, Wwe., Dorpater Str. 99.
Saljukow, Abdul, Hdlr., Mosk. Str. 42.
Saljum, Karl, Milchhdlr., Brückenst. 9.
— Alex., Schndr., Matthäistr. 32W17.
— Karl, Schlosser, Wolmar. Str. 16W14.
Salkaln, Joh., Hg., Reval. Str. 45W12.
— Ed., Kol.-Hdlg., Ritterst. 77.
— Jan, Schlosser, Sternst. 11, W. 3.
— Joh., Hdlr., Artilleriest. 6.
— Joh. Jak.', Kameralh.-Bmt., Alexanderstr. 15W11.
— Karl, Maurerpol., Sternstr. 15W10.
Salkin, Basse, Eliasstr. 16, W. 2.
Salkind, A., Arzt, Spr.: 9—11 u. 4—6, Moskauer Str. 65, ☎ 1962.
— Enia, Wwe., Elisabethst. 22, W. 6.
— Eug., Dentiste, Rumpenhöf. Str. 1W9.
— Jtzig, Schndr., Uferstr. 7W16.
— M., Hg., Romanowstr. 94W17.
Salkowsky, H., Fleischer, Kurmanowstr. 20b
— Anna, Wwe., Säulenst. 20, W. 27.
Salla, Pet., Modew.-Hdl., Schreyenb. 3, 17
— Andr., Hg., Schreyenbusch 3, 17.
— Friedr., Holzwr., kl. Vegesacksholm 34
— Krist., Schndrn., Ritterstr. 54W22.
— Paw., Buchhltr., Sprenkstr. 34a, W. 9
Sallap, Jan, Stauer, Hapsaler Str. 3.
— Joh., Vorarb., Hapsaler Str. 3.
— Lise, Hausverw., Hapsaler Str. 3.
Salle, Joh., Schndr., Katholische Str. 13.
— Osk., Schlosser, Gertrudstr. 86, W. 6.
Saller, Anna, Schndrn., Sprenkstr. 7W3.
— M., Wwe., Hospitalst. 12, W. 5.
Sallin, A., Hebamme, Sprenkstr. 63.
— Andr., Schlosser, Säulenstr. 83W20.
— Jak., Fabrikmstr., Ernestinenstr. 6.
— Jak., Schndr., Sprenkstr. 23, W. 16.
— Marie, Wwe., Säulenstr. 95W10.
— Mik., Maurer, Marienstr. 122W8.
— Nat., Handschuhnäht., Herrenstr. 26.
— Wilh., Schndr., Bergstr. 48W2.
Sallneek, Ernst, Heizer, Antonienstr. 11.
Sallum, Mar., Wwe., Hospitalstr. 14.
Sallup. Sieh auch Salup.
— Alfr., Schlosser, Moorstr. 15.
— Anna, Hsbn., Moorst. 15.
— Ernst, Hsb., Dünamünd. Str. 18c.
— Karl, Schuhm., Dünamünd. Str. 18c
Salmann, Anna, Hsbn., Pinkenhöfsche Str. 2.
— Emma, Kassir., Säulenstr. 84W8.
— Leiser, Kurzw.-Hdl., Lagerstr. 28.
— Mart., Tschlr., Schreyenbusch 8, 13.
Salmanowitz & Co., 2. G., Holz, Kommanditges., einz. off. Gesellsch.: Wilhelm Salmanowitz, Mittelstr. 4, ☎ 3577.
Salmanowitz. Sieh auch Salmonowitz.
— Jeannot Sch., Kfm., Mittelstr. 4W4.
— Jos., Hsb., Jesuskirchenstr. 7/9.
— Laser, Makler, Säulenst. 33, W. 26.
— Leo, Jesuskirchenst. 7.
— Wilh., Cand. rer. merc., einz. off. Gesellsch. d. Firma Salmanowitz u. Ko., Mittelstr. 4W3.
Salmansohn, S., Mehlhdl., Mosk. Str. 42
— W., Schuhm., Moskauer Str. 42.
Salmejahn, Lihbe, Wwe., Grabenst. 11.
— Jan, Schndr., Artilleriestr. 44W6.
Salmin, Anna, Wwe., Romanowstr. 38.
— Alex., Schlosser, Suworowstr. 122W3.

Karl Grünberg, Matthäistr. № 54, im eigenen Hause. Telephon № 2402. Die besten Gummireifen der Welt.

Nur importierte Weine in grösster Auswahl.

Karl Grünberg, Matthäistr. № 54, im eigenen Hause. Telephon № 2402. Die besten Gummireifen der Welt.

— Andr., Schndr., Marienst. 86, W.11.
— Christ., Portier, Architektenstr. 1W11.
— Dor., Wwe., Nußstr. 20.
— Elisab., Kurzw.-Hdl., Schlock. Str. 1.
— Hedw., Hsbn., Oskarst. 10, W. 9.
— Heinr., Hdlr., Windstr. 7W22.
— Heinr., Schiffskapt., Katharinenstr. 10.
— J., Fuhrm., Revaler Str. 69.
— Jak., Kol.-Hdl., Atgaj. Weg 7, W. 8.
— Jan, Holzverk., Marktst. 2W16.
— Jan, Schmied, Petersb. Ch. 44W17.
— Jessy, Wwe., Windstr. 6.
— Joh., Fuhrm., Martastr. 3, W. 3.
— Jur, Vorarb., Asylstr. 24W73.
— Krisch, Maler, Theringer Str. 14.
— M., Makler, Jakobstädt. Str. 6W5.
— Marie, Schndrn., Nordeckshöf. St.12
— Mart., Messerschm., Segelstr. 9, W. 2.
— Mary, Wwe., Ballastdamm 62.
— Mikk., Zimmerm., Eugenienstr. 4.
— Pet., Vorarb., Duntenhofsche Str. 15.
— Ph., Wächter, Gertrudstr. 123, W. 31
— Regina, Wwe., Laubstr. 22.
— Wally Jak.', Hgn., Schlocksche St. 1.
— Wilh., Maler, Gerberstr. 5, W. 36.
— Wold., Bmt., Matthäistr. 41W29.
Salmkaje, Aug., Amts-Hutmachermstr., Gesch.: Sandstr. 1, wohnt Scheunenstr. 5.
Salmonowitz. Sieh auch Salmanowitz
— Rosa, Strickanst., Dorp. St. 21.
— S., Dr. med., Spr. 9—10½ und 5—6, Weberstr. 9, ⊶ 2910.
— Wilh., vereid. Rechtsanw., Weberst.9.
Salna, Alex., Hsb., Maistr. 2.
Salne, Pet., Hdlr., Gertrudstr. 34, W. 12.
— Jak., Brothdl., Dorpater Str. 26.
Salneek, Karl, Ankern., Hasenholm. Uf. 11.
— Joh., Zimmerm., Ritterstr. 147.
Salnik, A. A., Lederhdlr., Newastr. 9.
v. Salnikow, Emilie, Wwe., Gertrudstr. 44.
Salnikow, Warw., Hdlrn., Jaroslawsche Str. 85.
— B., Holzhdlr., Romanowst. 53, W.17
— Leib, Lederhdl., Suworowstr. 28.
— Nik., Hsb., Sprenkstr. 36, W. 1.
Salnin, Ed., Moniör, Gerberstr. 5W36.
Salnis, Herm., Lehrer, Romanowstr. 70b
— Jak., Tschlr., Wenden. Str. 23W37.
Salogin, P. A., Hafenbau-Techn., Marienmühlenstr. 10.
Salomon, Abr., Hdlr., Mosk. Str. 56.
— Jos. Ant.', Ing., Petersb. Ch. 85W4.
Salomonik, Abr.', Glaser, Smolensker Str. 6W1.
— Alex., Tschlr., alte Mitauer Str. 6.
Salomonow, Sem. Schaie', Chem., Mühlenstr. 71, W. 1.
— Hirsch, Hdlr., Sprenkst. 2, W. 27.
— Mowscha, Dentist, Marienst. 1, W.6.
— Schaje, Kfm., Mühlenst. 71, W. 1.
Salomonowitz, Jul., Hg., Dorp. Str.26.
— Willi, Kfm., Dorpater Str. 26W20.
B. Salomonsohn, 2. G., Handelsverm., Inh.: Boruch (Bernh.) Salomonsohn, Albertstr. 11.
J. Salomonsohn, 2. G., Manufakturw., Inh.: Itzig Moses Salomonsohn, Rathausplatz 1, ⊶ 2537.
L. S. Salomonsohn, 1. G., Leder und Felle, Inh.: Laser Salomon Salomonsohn, Prof.: Rachel Salomonsohn, und Boruch Salomonsohn, Arensburger Str., ⊶ 224. Lederfabr. Gravenheide, ⊶ 5014.
Salomonsohn, Boruch, Inh. d. Firma B. Salomonsohn, Albertstr. 11W13.
— Abr., Schndr., Gertrudst. 72, W. 7.
— Herm. B., Blumenhdl., Alexanderstr. 19W1.
— Itzig Mos., Hsb., Inh. d. Firma J. Salomonsohn, Marienstr. 5, W. 5.
— Laser, Inh. der Firma L. S. Salomonsohn, Bikkern. Str. 88, ⊶ 5014.
Salow, Karl, Wächter, Mühlenstr. 19.
— Anna, Weißnäherin, Alexanderstr. 68
Salpeter, Jak., Bäcker, Alexanderstr. 151.
— Ida, Hsbn., kl. Lagerst. 15.
— Joh., Diener, Georgenstr. 5, W. 7.
— Nat., Wwe., Talsen. St. 9.
— Osw., Mech., kl. Lagerst. 15.
Salsirn, Aug., Exped., Suworowstr. 93.
— Jan, Schndr., Suworowstr. 93.
— Ludw., Dw., Alexanderstr. 112.
Saltais, Jan, Dw., Schwimmstr. 10.
— Jur, Maurer, Suworowstr. 74W1.
Saltanow, Serg. Alex.', SR, Friedensrichter, Matthäistr. 16, Tel. 3541.
Salte, Andr., Hsb., Adjelnsche Str. 10.
— Artur, Vorarb., Schreyenb. 2, 13.
Salter, James, Bmt., Mittelstr. 10W4.
Saltikow, Alex., Akzisebmt., Marienstr. 110W38.
Saltin, Pet., Dw., Arsenalstr. 7W13.
Saltupp, Ed., Sattlerwerkst., Mühlenstr. 69, wohnt Mühlenstr. 67, W. 12.
Saltykow, Pet., Artellschtsch., Romanowstr. 17, W. 26.
Saluk, Ad., Hdlr., Slavenstr. 3.
Saluk, Oss., Töpfer, Moskauer Str. 247.
Salum, Jak., Hsb., Hofesstr. 20, W. 1.
— Herm., Zimmerm., kl. Lagerst. 43.
— Jan, Schlosser, kl. Lagerstr. 43, W. 3.
— Jan, Tschlr., Säulenst. 9, W. 33.
— Jan, Zimmerm., Säulenst. 45W8.
— Mart., Seiler, Sadownikowstr. 37.
Salup. Sieh auch Sallup.
— Fritz, Amts-Maurermstr., Hsb., Hagensberger Str. 4.
— Fritz, Maurer, Taubenst. 28.
— Krisch, Hsb., Schreyenbusch 1, 18.
— Pet., Hsb., Stationsstr. 12.
Salutzki, Marie, Teeh., Kathol. St. 15.
— Andr., Bahnbmt., Kathol. Str. 15.
— Jos., Heizer, Revaler Str. 40, W. 4.
Salyga, Iw., Lehrer, Kathol. Str. 23.
Salz, Rob. Joh.', Techn., Friedensst.35
— Jan, Hsb., Plettenbergstr. 5.
— Sofie, Hsbn., Petersb. Ch. 44, W. 1.
Salzberg, Abr., Buchhltr., Schmiedest.76
— Ed., Schlosser, Heinrichsstr. 18.
v. Salzmann, Theod. Karl.', HR, Pristaw, Kaiserwald, ⊶ 641.
— Helene, Henr. u. Marg., Frl., Suworowstr. 39, W. 20.
Salzmann, Alex., Bautechn., Gertrudstr. 61.
— Alex., Schuhm., Marienstr. 110W53.
— Amalie, verw. Lukmann, geb. v. Struve, Hsbn., Gertrudst. 61, W. 1.
— Andr., Maler, Helenenstr. 4, W. 36.
— Andsch, Fuhrm., Suworowstr. 97.
— Anna, Wwe., Kurmanowstr. 20bW37
— Aug., Expreß, Färberst. 6a.
— Aug. K., Kfm., Dorpater Str. 20W42.
— Bernh., Dw., Revaler Str. 80.
— Dora, Schndrn., Schuhmacherstr. 5.
— Ewald, Fuhrm., Artilleriestr. 10W12.
— Filibert, Werkmstr., Burschenstr. 1W3.
— Gers., Schndr., Romanowstr. 104.
— J., Holzhdl., Alexanderstr. 178.
— J., Schmiede, Mosk. Str. 251a.
— J., Schuhm., Moskauer Str. 251a.
— Jan, Bierhdl., Matthäistr. 100.
— Joh., Hg., Nordeckshöf. Str. 2.
— Joh., Hülsenfabr., Getrudstr. 80, ⊶ 2149.
— Joh., Schlosser, Kaisergartenstr. 6a.
— Joh., Vorarb., Petersb. Ch. 107W15
— Karl, Tschlr., kl. Palissadenstr. 10.
— Karol., Schndrn., Matthäistr. 73W4.
— Lisa, Wwe., Hausverw., Asylst. 23.
— Ljub., Wwe., Revaler Str. 63W23.
— Ludw., Kellner, Romanowstr. 26.
— M., Expreß, Helenenst. 4.
— Marg., Wwe., Nordecksh. Str. 2, Q.
— Marz, Tschlr., Suworowstr. 38W8
— Math., Lehrerin, Säulenstr. 112W26
— Mowscha, Hsb., Jakobstädt. Str. 1
— Olga, Wwe., Antonienstr. 9W3.
— Wilh., Vorarb., Dampfstr. 94.
Samaitis, Jeg., Frisörgesch., Schreyenbusch 1, 4.
Samarasew, Nik. Iw.', Bahnbmt., Romanowstr. 73, W. 11.
Samberg, Joh., Hdlr., Laboratoriumstr. 2W5.
— Konst., Maurer, Alexanderstr. 132.
Samblowski, Aug., Dekorationsmal kl. Palissadenstr. 9, W. 4.
— Franz., Wwe., kl. Palissadenst. 9.
Sambran, Rich., Hdlr., Augustenst. 7.
Samenbauverband, Baltischer, Kalkst. ⊶ 3021, Niederlage: Sandst. 19.
Sch. Samilski, 2. G., Holz, Inh. Schaie Samilski, Königsstr. ⊶ 3304.
Samilski, Schaie, Inh. d. Firma S Samilski, Königsst. 32, W. 21.
Samite, Alex., Maurer, Nikolaistr.27W
Samitzki, Oss., Hdlr., Dünaburg. St. 4
Samko, Matw., Zollbmt., Palissade str. 13W18.
Samkow, Hel., Schlocksche St. 10bW8.
Samlik, Ed., Vorarb., Schlocksche Str. 4
Sammt, Willi, Tschlr., Suworowst. 8
Sammul, Erna, Schndrn., Kirchenstr. 1
Samochwalow, Iw. J., Kontrolh.-Bm Dünaburger Str. 17, W. 11.
Samoilow. Sieh auch Samuilow.
— A. A., Leutn., Matthäistr. 49, W.
— Jsidor, Brückenauss., Schiffsst. 13.
— Nik., Klarirer, Schiffsstr. 13, W.
Samostik, Oss., Kassir., Seestr. 29, W. 1
Samowitsch, Berta, Frau, Ritterstr.
— Paul, Schlosser, Ritterstr. 115W141
Samowski, Fel., Fuhrm., Sadownikow str. 39W10.
— Wlad., Klempner, Dünaburg. Str.
Sams, Paul, Werkmstr., Grabenstr. 3
Samsel, Pet., Schaffner, Petersb. Ch.
Samson, Alw., Frl., Romanowstr. 62
— Ed., Maurer, Mitauer Ch. 45.
— Ernst, Maler, Muckenholmst. 33.
— Otto, Hg., Newast. 14, W. 25.
v. Samson-Himmelstjerna, Alfr., Po hausstr. 3W7.
— Edgar, Antonienstr. 7.
— Frdr., Sekr. der Ritterschafts-Kanz Stadtverordn., Jakobsstr. 12.
— Guido, Dir. d. Kaiserl. Musiksch Peter-Paulstr. 2, W. 10, Tel. 362
Samsonow. Sieh auch Ssamsonow.
Samsonow, Anna, Wwe., Kurmano str. 23W8.
— Henr., Telegr.-Bmtn., Hilchenstr. 3
— Iw., Schlosser, Palissadenst. 32.
— Iw. u. Nikita, Wagenb., Jakobst Str. 7, W. 2.
— M., Wwe., Sadownikowstr. 18, W.
— Marie, Wwe., Gertrudstr. 121, W.
— Wass., Bäcker, Moskauer Str. 67.
— Wass. Dmitr.', Maurerpol., Wolm Str. 31, W. 19.

Ch. Jürgensohn, Weingrosshandlung, Wallstr. Nr. 20 Telephon Nr. 106

Samtin, Fritz, Hsb., Schreyenbusch 1, 27.
— Charl., Wwe., Grenzstr. 4.
— Ferd., Feilenh., kl. Altonaer Str. 12.
— Karl, Hsb., Artilleriestr. 63, Q. 1.
— Kath., Hsbn., Zeltstr. 1.
— Louise, Schndrn., Sprenkstr. 58, W. 9.
— Marg., Lehrerin, Zeltst. 1.
Samuel, Ed. Joh.', Buchhltr., Mühlenstr. 34W17.
— J., Maler, Schiffsstr. 24W4.
— Joh., Schlosser, Hospitalst. 9W37.
— Joh., Schmied, Friedensstr. 21W13.
— Joh. Georg.', Bankbmt., Matthäistr. 41W15.
— M., Wwe., Suworowstr. 8, W. 14.
— Max, Fleischer, Hospitalstr. 26.
— Mich., Dreher, Pionierstr. 3, W. 31.
— Paul, Schlosser, Sprenkstr. 45W14.
— Pet., Gärtner, neue Ritterstr. 3b.
— Pet., Holzwr., Blumenstr. 7W3.
— Wold. Petrow., vereid. Rechtsanwalt, Spr. 9—11 u. 4—5, Mühlenstr. 64. ☎ 2582.
Samuilow. Sieh auch Samoilow.
— Afan., Tschlr., Jaroslawsche Str. 35.
— Grig., Vorarb., Mühlenst. 135.
— Safron, Hsb., Jaroslawsche Str. 89b.
Samuilowitsch-Feigin, M., Frauenärztin, Spr. 10—12 und 4—5, Alexanderstr. 13W14, ☎ 4579.
Samul, Joh. Mart.', Hg., Alexanderstr. 125W35.
— Jan, Fuhrm., Artilleriest. 67.
Samussjew, Sergei, Pol.-Bmt., Mittelstr. 4W12.
Sand, Abel, Hdlr., Jakobstädt. Str. 8.
Sandau, Ed. Andr., Fabrikbmt., Sprenkstr. 29, W. 4.
— Erna, Lehrerin, Sprenkstr. 29, W. 4.
— Karl, Weber, Weißenhof. Str. 6b.
Sandberg, Aug., Tschlr., Suworowstr. 82.
— Aug., Postbmt., Marienst. 103, W.1.
— Bernh., Gerber, Seestr. 15.
— Berth. Matth.', Strb.-Bmt., Schiffsstr. 16, W. 7.
— E., Feilenhauerei, Königsstr. 51.
— E., Mech., Sprenkstr. 34W10.
— Elis., Wwe., Seestr. 17, W. 1.
— Ernst, Oelmüller, Zabeln. St. 2.
— Georg, Schlosser, Eugenienst. 18.
— Herta Berth.', Frl., Antonienstr.15W21
— Jak., Schlosser, Rumpenh. Str. 21.
— Jan, Bmt., Kurmanowstr. 10W13.
— Jan, Tschlr., Pernauer Str. 20W5.
— Joh., Diener, Soldatenstr. 7.
— Joh., Heizer, Alexanderstr. 145, W. 3.
— Joh., Kellner, Bauskesche Str. 32.
— Joh. Petrow.', Feldscher, Alexanderstr. 153, W. 12.
— Julie, Wwe., Laborator. Str. 14.
— Karl, Schndr., Revaler Str. 35W17.
— Leonh. Berth.', Fabrikbmt., Antonienstr. 15W21.
— Lotte, Hausverw., Küterstr. 1W4.
— M., Holzhdlr., Elisabethstr. 22, W. 29.
— Marie, Fabrikbmtn., Antonienstr. 15.
— Mart., Holzwr., Lutzausholm 2.
— Mart., Zimm., Tuckumerstr. 13, W. 6.
— Mich., Schndr., Feldstr. 2, W. 7.
— Mich., Schuldiener, Rodenburg. Str
— Mich., Zimmerm., Grabenstr. 16.
— Pet., Hdlr., Mühlenst. 107, W. 6.
— Willis, Hg., Säulenst. 49a, W. 26.
— Wold., Montör, Dorpater St. 87.
Sande, Joh., Schuhm., Ziegelst. 7, W.10
— Joh., Zuschndr., Schreyenb. 8, 10.
— Mart., Exped., Revaler Str. 65, W. 14.
— Pet., Schmied, Artilleriest. 73.

Sandel, Pet., Kol.-Hdl., Sprenkstr. 34.
— Ed., Tschlr., Sprenkstr. 65W17.
Sander, E., Schlosser, Säulenstr. 96.
— Amalie, Frl., Artilleriestr. 5, W. 9.
— Andr., Dreher, Maistr. 16W2.
— Annie Karl', Hgn., Altstadt 8W4.
— C., Lombardbmt., Marienstr. 22W21.
— Eug. Ed.', Werkmstr., Gertrudstr. 75
— Fritz, Schmied, Grenzstr. 19a.
— Helene, Klavierlehr., Dorpat. Str.56
— Herm., Hsb., Ebelshöfscher Weg 22a.
— Hulda, Kontorbmt., Dorotheenstr. 13.
— Jak., Monteur, Dorotheenstr. 16, W. 5.
— Jak., Tschlr., Fockenhöf. Str. 10.
— Jan, Hsb., Auermünd. Str. 2.
— Jan, Maurer, Marienstr. 119W2.
— Jeannot, Werkmstr., Romanowstr. 97.
— Ilse, Hsverw., Fuhrmannsstr. 28.
— K., Hdlr., Marienst. 22.
— K. K., Revis. u. Instr. d. Kommerzabth. d. R. O. E., Altstadt 8, Q. 4.
— Leonh., Werkmstr., Gertrudstr. 43.
— Math., Wäsch., Talst. 18b.
— Mich., Gesanglehr., Marienstr.12W15.
— Mik., Maler, Pernauer Str. 20W2.
— P., Klosterstr. 19, W. 8.
— Pet., Auss., Petersb. Ch. 105W8.
— Pet., Restaurat., Lubahn. Str. 31.
— Rud., Feilenh., Kathol. Str. 2W2.
— Wilh., Tschlr. Friedensstr. 29, W. 2.
— Wold. Ed.', Holzwr., Hermannst. 13. ☎ 5826.
Sanderbeck, Christine, Schndrn., Lagerstr.28
Sandersohn, E., Dw., Neustr. 25, W. 13.
— Ernst, Kol.-Hdl., Sadownikowstr. 28.
— Eva, Schndrn., Dorpater St. 26.
— Gust., Kol.-Hdlr., Marienstr. 48.
— H., Kol.-Hdl., Paulucciſtr. 8.
— Hans, Hsb., Abguld. Str. 4.
— Hans, Klavierst., Ritterstr. 53, W. 9
— Joh., Hg., Matthäistr. 43W33.
— Karl, Malermstr., kl. Sandst. 8, W. 2, ☎ 4810.
— Krist., Hdlr., Kurmanowstr. 6W22.

Sandgreen & Steenberg, 2. G., Schreibmaschinen, Inh.: Otto Sandgreen und Hjalmar Steenberg, Neustr. 25, ☎ 5028.
Sandler, Chaje, Wwe., Säulenstr. 76.
— Juda, Hdlrn., Katholische Str. 33.
Sandmann, Karl, Lehrer, Artilleriestr.34
— Dav., Dw., Poststr. 6, W. 4.
— Vikt., Buchhltr. u. Bevollm. d. Firma M. H. Kymmel, Säulenstr. 75W1.
Sandner, Phil., Zitherlehrer, Marienstr. 5
Sandowsky, S., Hsb.,Wolgund. Str. 106.
— M., Kellner, Säulenst. 57, W. 17.
— Mik., Schlosser, Krusenhöf. Str. 38.
Sandt, Chr., Friseur-Amtsmstr., Segelstr. 5
— Ed., Buchb., Segelstr. 5.
— Jak., Priv., Nikolaist. 70, W. 4.
— Th., Frisir-Salon, Säulenstr. 12, W. 3.
— Th., Friseur-Amtsmstr., Geschäft und Wohnung: Alexanderstr. 39.
Sane, Wold., Tschlr., Färberstr. 19W9.
Sanewaldt, Ludw., Schuhm., Wolmarsche Str. 31.
— Alex., Hdlr., Matthäistr. 99W15.
Sanewski, Bron. Stan.', Rittmstr., Katharinendamm 26.
Sanftleben, Elis., Kfm.-Wwe., Marienstr. 49, W. 9.
Sanio, Hildeg. Karl', Bankbmtn., Sandstr. 18.
— Vikt., Violinlehr., Romanowstr. 59W5.
Sanitäts-Kommission, Städt., Johannishof 5, ☎ 573. Sieh Register Seite 2.

„Sanitar", Vereinigungs-Geschäft, Inh. L. Kamenetzki, Kontor: Turmstr. 29 Tel. 124, Depot: Matthäistr. 106, ☎ 138.
J. Sankewitsch, 2. G., Handelsvermittl., Inh.: Joh. Sankewitsch, Neust. 19, ☎ 4752.
Sankewitsch, Joh., Inh. d. Firma J. Sankewitsch, Mühlenstr. 7W5.
— Joh. Joh.', Fabr.-Bmt., Alexanderstr. 146, W. 1.
Sanko, Ad., Böttcher, Lubahn. Str. 28.
Sankowski, Julie, Hdlrn., kl. Lagerstr.18
— Christ., Schuhm., Mitauer Ch. 10.
Santozki, Iw., Bmt., Jutemanufaktur, Stintsee.
Saostrowski, Iw. Mich.', Ing., Alexanderstr. 89W21.
Sapatsch-Sapotschinski, Bogum. Dan.', Bahn-Hebamme, Säulenst. 49, W. 7.
Sapatzki, Pet., Schndr., Dorp. St. 4.
Sapelsohn, D., Schuhm., Gertrudstr. 47.
— K., Schndr., Ritterstr. 44, W. 23.
Sapenin, Wass., Hsb., Jaroslaw. Str. 64
— M. W., Frl., Kanzleibmtn., Jaroslaw. Str. 64.
Sapet, Jan, Kolport., Laubst. 10.
Sapiro, M., Hdlr., Romanowstr. 139W16
Saplow, Jan, Kolport., Grabenstr. 43.
Sapoga, J., Lampenhdl., Marienstr. 10a
Sapolski, Alex., Hg., Matthäistr. 48, W. 18.
— J., Waggonb., Helenenst. 7, W. 13.
— Marie, Alex.', Hgn., Matthäist. 48.
Saposchkow, Wass., Hg., Popowstr. 8.
Sappal, Krisch, Fuhrm., Pokrowstr. 12.
— Alex. Joh.', Hg., Katharinend. 1a.
Sappar, Karl, Hsb., Schreyenbusch 6, 6
Sappar, Rob., Töpfer, Pionirstr. 4W29.
Sappe, Pet., Andr.', Oberst, Schreiberstr. 1.
Sappit, Joh.' kl. Lagerst. 26, W. 11.
Sapregajew, Serg., Kol.-Hdlg., Romanowstr. 51.
Leiser Sapugo, 2. G., Geschirre und Lampen, Inh.: Leiser Sapugo, Alexanderstr. 79, ☎ 5133.
Sapugo, A., Geschirrhdl., Mosk. Str. 91.
— A., Lampenhdlg., Mosk. St. 81.
— J., Getreidehdlr., Kurmanowstr. 20a.
— Leiser, Inh. d. Firma Leiser Sapugo, Alexanderstr. 106W7.
— Owsei, Klempner, Sprenkst. 49, W.7.
Sapul, Joh., Maler, Maurerstr. 10W13.
Sapun, Ign., Bahnbmt., Palissadenstr.2.
Saragotzki, S., Zunahim., Gogolstr. 19W8
Sarak, Aug., Kunstmaler, Säulenstr. 86.
Sarakowski, Jos., Musiker, 2. Weidend.38
Saran, Jeg., Maurer, Nordecksh. Str. 2.
Sarap, J., Schlosser, Sprenkstr. 52W19.
Sarapo, Tatj., Wwe., Adlerstr. 6W12.
Sarapow, Feod., Bäcker, Adlerstr. 20.
Sarapu, J., Dw., Scheunenstr. 15, W. 7.
Sarch, M., Bmt., Mühlenstr. 159W8.
— Sofie, Frl., Kurmanowstr. 9W13.
Sarchin, Jan., Getr.Hdlr.,Mühlenstr.140.
Sardak, Rob., Holzhdl., Gertrudstr. 91.
Sardin, Andr., Schuhm., kl. Schmiedestr. 3W18.
— Fr., Hg., Kurmanowstr. 20aW9.
— Krist., Wwe., Newastr. 14, W. 3.
Sarembo, Jan, Schriftf., Sadownikowstr. 17.
— Wik., Hsb., Wolgundsche Str. 17b.
Sareneek, D., Holzwr., Mosk. Str. 67.
Saretok, Th., Schmied, Matthäistr. 74.
— Joh., Zimmerm., Rodenpoiser Str.15.
Saretzki, Pet., Ankerm., Dünaburg.Str.5.
Sarewitsch, Andr., Vorarb., Katharinenstr. 13W6.

Karl Grünberg, Matthäistr. № 54, im eigenen Hause, Telephon № 2402
Die besten Gummireifen der Welt.

Eigene Filialen: Mühlenstr., Ecke der Suworowstr., Tel. 325. Hagensberg, Waldstr. 4a, Tel. 3950.
Weberstrasse, Ecke der Altstadt, Tel. 1569. Mitauer Chaussee 12, Tel. 3055.

Karl Grünberg, Matthäistr. № 54, im eigenen Hause. Telephon № 2402. Die besten Gummireifen der Welt.

Sargewitsch, Wik., Hausverw., Martinsstr. 2.
Sarin. Sieh auch Sarrin.
— A., Schuhm., Sandst. 28, W. 12.
— A., Wäsch., Wiesenst. 1.
— Alb., Wwe., Gertrudstr. 43W23.
— Alex., Kol.-Hdlg., Sprenkst. 69.
— Alex., Maurer, Gertrudstr. 42W27.
— Alex., Tschlr., Pokrowstr. 20W8.
— Alfr., Maler, Revaler Str. 55W11.
— Amalie, Teehaus, Steinstr. 8.
— Anna, Frau, Pens., Scheunenst. 17.
— Anna, Schiffskapt.-Frau, Schwartzenhöffsche Str. 9.
— Anna, Schndrn., Alexanderst. 176.
— Anna, Schndrn., Ritterstr. 36W3.
— Anna, Wwe., Marienstr. 102.
— Anna, Wwe., Hdlrn., Katharinenst.8
— Ant., Maurer, Essenhöf. St. 4.
— Ant., Brothdlrn., Marienst. 69, W.2
— Ant., Hg., Mosk. St. 176.
— Aug., Hg., Felliner Str. 8W15.
— Aug., Kellner, Ritterstr. 28W5.
— Aug., Schuhm., Sternstr. 14, W. 9.
— Bernh., Gravör, Neustr. 17W1.
— Berta, Schndrn., Stationsst. 5.
— Christ., Vorarb., Arensburger St. 5.
— Darie, Wwe., Wolmar. Str. 15W21.
— Dora, Wwe., Holmst. 3.
— Ed., Bmt., Rumpenhöf. Str. 8W35.
— Ed., Fuhrm., Marienstr. 95W15.
— Ed., Vorarb., Alexisst. 3, W. 5.
— Edde, Wwe., Pokrowstr. 8.
— Edde, Wwe., Bienenstr. 17.
— Elise, Hebamme, Alexanderstr. 98W11.
— Elis., Wäsch., Sprenkst. 61W10.
— Elise, Joh.', Verk., Halenholmer Ufer 19a, W. 4.
— Emma, Schndrn., Sternst. 9, W. 20.
— Fritz, Messerschm., Kalnez. Str. 75.
— Fritz, Wächter, 1. Weidend. 3W40.
— Hermine, Schulvorst., kl. Lagerstr. 17
— J., Bierhdl., Unionstr. 43.
— J., Schlosser, Sternstr. 16W13.
— J., Schuhm., Nikolaist. 27, W. 33.
— J., Werkmstr., Dorotheenstr. 16W4.
— Jak., Hdlr., Schreyenbusch 1,23.
— Jak., Hg., Witebsker Str. 23W10.
— Jak., Hsb., Holzstr. 12.
— Jak., Strb.-Schaffn., Alexanderst.107
— Jak., Tschlr., Artilleriestr. 40.
— Jak., Zimmerm., Rabenstr. 14.
— Jan, Bäcker, Sprenkstr. 62W44.
— Jan, Böttcher, Ritterst. 66.
— Jan, Brauer, Schreyenbusch 2,1.
— Jan, Fuhrm., Wolmar. Str. 18W4.
— Jan, Hsb., Kuckucksstr. 14.
— Jan, Maurer, Färberstr. 15W10.
— Jan, Oekonom, Gertrudst. 43, W.24
— Jan, Portier, Schiffsstr. 25.
— Jan, Träger, Pauluccistr. 1W11.
— Jan, Tschlr., Gertrudstr. 62, W. 40.
— Jan, Vorarb., Asylst. 27W8.
— Jan, Zollart., Kaisergartenst. 2.
— Indr., Dw., Gertrudst. 58, W. 4.
— Joh., Buchhdl., Suworowstr. 93.
— Joh., Dw., Romanowst. 57, W. 8.
— Joh., Exped., Mühlenstr. 12W17.
— Joh., Fabrikbmt., Suworowstr. 10W16
— Joh., Fleischer, Kuckucksstr. 8.
— Joh., Hsb., Tschlr., Kreuzstr. 6W1.
— Joh., Kolport., Ritterstr. 58W9.
— Joh., Schlosser, Säulenstr. 78W22.
— Joh., Schlosser, Tempelstr. 10.
— Joh., Vorarb., Mittelstr. 10W24.
— Jula, Frau, Grotenst. 1.
— Julie, Frau, Matthäist. 46.
— Julie, Hebamme, Grabenstr. 15.

— Karl, Agent, Pernauer St. 22a.
— Karl, Bierhdl., Matthäistr. 127.
— Karl, Exped., Paulucci st. 5, ☎ 5156
— Karl, Heizer, Helenenst. 3.
— Karl, Hsb., Säulenstr. 59W28.
— Karl, Maler, Gertrudstr. 57W21.
— Karl, Mech., Matthäist. 79.
— Karl, Tschlr., Ritterst. 6W27.
— Karl, Zollbmt., Kalnezeem. St. 43.
— Karol., Schndrn., Ritterstr. 20W16.
— Kath., Glanzplätt., Marienstr.105W25
— Kath., Hsbn., kl. Vegesackholm 39.
— Krist., Masch., Revaler Str. 28W85.
— Kyrill M., Postbmt., Säulenstr. 30.
— Lihbe, Frau, Pernauer Str. 12W9.
— M., Kassirn., Sprenkstr. 56aW10.
— M., Schlosser, Matthäistr. 139W20.
— M., Setzer, Gesellenst. 6.
— Marie, Hsbn., Dorpater Str. 54.
— Marie, Wwe., Frauenburg. Str. 16.
— Marie, Wwe., Sprenkstr. 56aW10.
— Mart., Fuhrm., Spargelstr. 12W3.
— Mart., Artellschtsch., Schiffsst. 19.
— Mart., Heu- u. Haferhdl., Moskauer Str. 197 u. 201.
— Mart., Kontordiener, Aahöffsche St. 3.
— Mart., Schlosser, Marienstr. 8.
— Mik., Böttcher, Bullensche Str. 7a.
— Olga, Wwe., Hasenholm. Ufer 19a.
— Osk., Kol.-Hdl., Säulenst. 115.
— Otto, Maler, Ritterst. 6W27.
— Otto, Maler, Spargelstr. 5W53.
— Paul, Kol.-Hdl., Konradstr. 9.
— Pet., Fleischhdlr., Friedrichst. 7.
— Pet., Hg., Säulenstr. 49W26.
— Pet., Kol.-Hdl., Matthäistr. 103W6.
— Pet., Hsb., Appusen. Str. 2.
— Pet., Waschanst., Alexanderst. 108.
— Reinh., Hsb., Marienmühlenstr. 10W5
— Rich. Jak.', Kontorbmt., Holzstr. 12.
— Rob., Vorarb., Bullensche St. 14.
— Rocha, Uhrm.-Wwe., kl. Lagerst. 22.
— Th., J., Postbmt., Mühlenstr. 74.
— Vikt., Messerschm., Kownosche Str. 4.
— Wilh., Hsb., Eliasst. 6.
— Wilh., Kellner, Wolgund. Str. 48.
— Wilh., Tschlr., Wiesenstr. 9W4.
Saring, Jul. Mart.', Hg., Marienstr.101
— Jw. Dav., KA, Geschäftsf. d. Dom.-Verw., Sprenkstr. 59, W. 17.
Sarkan, Anna, Schndrn., Sprenkstr. 23b.
— E., Wwe., Gertrudstr. 62, W. 26.
— Heinr., Posamentier, Amtsmstr., kl. Schmiedestr. 3 u. Sandstr. 29W2.
— J., Exped., Scharrenstr. 4, W. 7.
— Jak., Exped., Kurmanowst. 13W9.
— Jan, Zollbef., Kohlenstr. 34.
— Joh., Amts-Tischlermstr., Säulenstr. 18.
— Joh., Tschlrmstr., Brunnenstr. 3W4a.
— Joh., Vorarb., Petersb. Ch. 65.
— Karl, Maurerpol., Gertrudstr. 29W11.
— Sim., Eisengießerei, Alexanderstr.151, ☎ 5068.
— Wlad. Edg.', Bürobmt., Ritterstr.75b
Sarkanabol, Pet., Tschlr., Jutestr. 5.
Sarkanais, Jan, Töpfer, Altona. Str.26
Sarkanbard, Wold., Kellner, Wallstr. 27.
Sarkanbiks, Jur., Hdlr., Romanowstr. 94.
— Jur, Maurer, Bausk. Str. 74.
Sarkangalw, Gust., Schuhm., Augustenstr. 14, W. 12.
— J., Dw., Felliner Str. 11, W. 3.
— K. H., Schlosser, Romanowstr. 62.
— Pet., Dw., Romanowstr. 83W5.
Sarkis, Alex., Kurzw.-Hdl., Mühlenst. 37
— Karol., Hdlrn., Alexanderstr. 164.
— Mikk., Fleischer, Schwartzenh. St. 7.
— Pet., Masch., Revaler Str. 22.

Sarmann, Jak., Mech., Schulenst. 25W20
Sarnetzki, Stan., Mech., Gertrudstr.48W5
— Wik., Schlosser, Gertrudstr. 48, W. 4.
Saron, Elias, Lehrer, Popowstr. 3a.
J. Sarrin, 2. G., Trakteur, Inh.: Jan Alfred Sarrin, Tulasche Str. 3.
Sarrin. Sieh auch Sarin.
— Andr., Mstr., Kohlenstr. 6.
— Andr., Sch.osser, Friedrichsholm. Ufer 7
— Anna, Gemüsehdl., Peterholm. Str. 7.
— Anna, Hdlrn., Kämmereistr. 3.
— Anna, Hsb., Alexanderstr. 128.
— Anna, Wwe., Moskauer Str. 4 W. 6.
— Aug., Hsbn., Matthäist. 119W9.
— Bert., Portier, Nikolaistr., Societätsgeb.
— Christ., Stellm., Grabenstr. 15.
— Christine, Hsb., Stationsstr. 5, W. 1.
— Emma, Hsbn., Wwe., Helenenstr. 16.
— Ernst, Geschäftsf., Romanowstr. 71.
— Ewald, Renner, Karolinenstr. 35.
— Helene, Wwe., Artilleriestr. 3.
— Henr., Wirtschaftsgeh., Matthäistr. 79.
— J., Dw., Pauluccistr. 7, Q. 18.
— Jak., Bahnbmt., Matthäistr. 109.
— Jan, Hsb., Palissadenstr. 4, W. 4.
— Jan, Maurer, Revaler Str. 50.
— Jan, Oekonom im Ulei, Königsstr. 1.
— Jan, Schmied, Revaler Str. 73, W.24
— Jan, Schndr., Lagerstr. 62.
— Jan, Zimmerm., Katharinendamm 11
— Indr., Bmt., Gertrudstr. 107, W. 2
— Joh., Hsb., Friedrichsh. Ufer 4.
— Joh., Mehlhdlr., Säulenstr. 105.
— Joh., Mech., Kreuzstr. 6.
— Joh., Schndrmstr., Mühlenstr. 13.
— Jul., Kellner, Kirchenstr. 4a, W. 26
— Jul., Schlosser, Ritterstr. 91, Q. 21.
— Jur., Hsb., Hapsaler Str. 16.
— Karl, Fuhrm., Torgelsche Str. 8.
— Karl, Hsb., kl. Lagerstr. 17, W. 1.
— Karl, Mech., Schrunden. Str. 6.
— Karl, Monteur, Adolfstr. 3, W. 8
— Karl, Privat., Marienstr. 46, W. 17.
— Karl, Sattler, Po.otzker Str. 7, W. 13
— Karl, Schlachth.-Bmt., Rumpenhoffsche Str. 17, W. 10.
— Karl, Tschlr., Feldstr. 11, W. 15.
— Karol., Frau, Karolinenstr. 7, W. 18
— Kasp., Hsb., Kalnezeemsche Str. 171
— Lihbe, Wwe., Holzstr. 12.
— Lisa, Hsb., kl. Moskauer Str. 23.
— Lisa, Hsb., Wwe., Sprenkstr. 69.
— Lisa, Wwe., Ebelshoffsche Str. 11.
— M., Hsb., Schreyenbusch 2, 4.
— M., Wwe., Sprenkstr. 30, W. 22.
— Marie, Hsbn., Dorpater Str. 54.
— Mar., Wwe., Hsb., Ritterstr. 91, W. 1
— Mart., Darmschlemmerei, Vegesackholm. Str. 14, ☎ 1981.
— Mart., Maurer, Holmstr. 11.
— Mich., Hdlr., Bullensche Str. 7a.
— Pet., Fleischer, Sternstr. 3, W. 20
— Pet., Hsb., Grotenstr. 8, Q. 1.
— Pet., Zimmerm., Alexanderst. 162a.
— Reinh., Hsb., Romanowstr. 149.
— Rosalie, Wwe., Alexanderstr. 76.
— Rud., Buchhltr., Alexanderstr. 128.
Sarrin-Stahl, Kath., Wwe., Popowstr. 3a
Sarring, E. A., verw. Petrow, Hebamme, Kalkst. 24.
— Aug., Hg., kl. Schloßstr. 4W5.
— Chr., Amtsbote, Goldinger Str. 10.
— Gottl., Hg., Matthäistr. 44W17.
— Joh., Exped., Bienenstr. 17W2.
— Karl Fritz', Exped., Pauluccistr. 5W1
Sars, O., Braugeh., Matthäist. 57W19.
Sarschant, Christ. Jak.', Büreaudiener, Schlocksche Str. 43, W. 2.

Wein- u. Austern-Stuben Basteiboulevard Nr. 2, Telephon Nr. 80. Otto Schwarz. Wein-, Delikatessen- u. Cigarren-Lager Basteiboulevard, Ecke der Kalkstrasse.

— Fritz, Hsb., Alexanderstr. 94W3.
— Jan, Kutscher, Wasserst. 2.
— Karl, Hallenmstr., Schützenst. 19W6.
— Marie, Wwe., Schlocksche Str. 32.
— Pet., Vorarb., Windstr. 1W11.
— Wold. Ernst', Vertr. der Zementw.-Fabr. Raineek, Mosk. Str.62, ⊶5871
Saruba, Andr., Milchhdl., Sadownikowstr. 17.
Sarum, Joh., Zollbmt., Laborat. St. 19.
— Jan, Tschlr., Rumpenhöf. Str. 23W12
Sarutzki, Alex., Hsb., Oberstleutn., Säulenstr. 51, W. 1.
Sarw, Andr., Schlosser, Marienst. 97W6.
— Alex., Uhrm., Wolmar. Str. 35.
Sarzewitsch, J. K., KR, Kontrolh.-Bmt., Säulenstr. 54.
Saschewsky, F., Zollbmt., Hausverwalter, Schmiedestr. 32, Q. 4.
Saschka, Jw., Mech., Katharinend. 20.
Saschko, Joh., Bahnbmt., Romanowstr.85
— Jw., Kontordiener, Gesellenstr. 31W2.
Saschkowski, W., Vergold., Romanowstr. 35W35.
Saschtowt, S. S., Kanzleibmt., Gertrudstr. 111.
Sasewski, Math., Frl., Dorpater Str.47.
Sasiht, Ed., Amts-Maurermstr., Blumenstr. 6.
Saskapol, Minna, Kol.-Hdl., Kurische Str. 4.
Saslowski, Konst., Leutn., Ernestinenst. 25
Sasonow, Zeichner, Pokrowstr. 24W22.
— A., Fabrikbmt., Fruchtstr. 6.
— Alex. Sam.', Stationsvorst.-Geh., Station der Balt. Bahn.
— Georg, Karp, Feldscher, Suworowstr. 92W9.
— Joh., Bahnbmt., Schützenst. 19W4.
— Kir., Former, Pokrowstr. 20, W. 13.
— Nik., Eisendreher, Pokrowstr. 24.
— Wass., Kassir., Schreyenbusch 2,13.
Saß, Ada, Baronesse, Nikolaist. 27W4.
— Edm., Baron, Cand. jur., Oberrendant d. Livl. adl. Güter-Cred.-Soc., Alexanderboul. 6, ⊶ 4795.
— Erwin, Baron, Windauer Str. 59.
— Ew. Baron, Cand. jur., Obersekret. d. Livl. adl. Güter-Kred.-Soz., Theaterboul. 6, W. 5, ⊶ 3174.
— Heinr. Karl', Baron, Bürobmt., Industriest. 1a, W 12.
— Helene, Baronesse, Schulenstr. 13W12.
Saß, Jan, Dw., Mosk. Str. 143W4.
— Ed., Gärtner, Altonaer Str. 6.
— Heinr., Kapelm., Seestr. 21, W. 21.
— Hel. Jw.', Kassir., Wallst. 17W6.
— Jan, Montör, Kalnezeem. Str. 66.
— Joh. Hans', Gießermstr., Suworowstr. 142W5.
— Karl, Destillat., Bullensche St. 2.
— Karl, Fabrikbmt., Ritterstr. 74W2.
— Karl, Müller, Frauenburger St. 7.
— Marie, Wallst. 17W6.
— O., Wwe., Wallstr. 17,W. 6.
Gesellschaft der Sassenhofer Baumwoll-Spinnerei u. -Weberei, 1. G., Gesellsch. auf Anteilscheine. Generaldirektor: John R. Carr; erster kaufm. Dir.: Ch. Freinkel; Direktore: Jak. Ch. Freinkel, F. R. Gutmann, Frau D. Freinkel; Dir.-Kand.: Frau R. A. Freinkel, M. U. Schloßberg; Techn. Dir.: Herbert J. Carr, Champetresche Str. 1, ⊶ 653, 1756 u. 4312. Detail-Verkauf ⊶ 2104.
Sassenhof. Hilfsverein, kl. Lagerstr. 56. ⊶ 4027.

Sassenhöfer Musik- u. Gesangver., Goldinger Str. 31.
Sassi, Marie, Konservenfabr., Schiffsstr. 12
Sassko, Andr. Prof.', Hg., Popowstr. 6.
Sassonow, Pet., Kutscher, Basteiboul. 10.
Sastap, Ernst, Postbmt., Alexanderstr.192
— Karl, Maurer, Alexanderstr. 192W22.
Sastarsky, J., Schuhm., kl. Münzstr. 16.
Satejew, Paw., Hdlr., Klüwersholmsche Str. 2.
Satik, Fritz, Briefstr., Gertrudstr. 65W21.
Satkewitsch Jan, Dw., Andreasstr. 4.
Satkow, Jw., Modelltschlr., Rodenpoiser Str. 1.
Satkowski, Krist., Wwe., Ritterst.102W9.
— W., Theehaus, Kalugasche Str. 10.
Satow, Erna, Kfm.-Wwe., kl. Schwalbenstr. 5.
— Wilh., Privat., kl. Schwalbenstr. 5.
— Wlad., Untern., Moorstr. 7.
Satschi, Herm., Bmt., Marienst. 29W8.
Sattler, Friedr., Aufs., Gertrudst. 82W5.
— Karl, Kellner, Suworowstr. 20, W. 7.
— Kath., Frl., Lehrerin, Marienst. 40.
Sau, Georg, Schiffsmakler, Trinitatisstr. 2W23.
Saube, Aug., Maler, Sternstr. 1W3.
— Minna, Hsbn., kl. Palissadenstr. 11W1
— Pet., Maler, Romanowst. 77W15.
— Pet., Maurer, Dorpater St. 97W3.
— W., Priv., Knabenschule, Gertrudstr. 33W1.
Saudmann, Pet. Joh.', Artellschtsch., Kirchhofsstr. 16W10.
Sauer Adele, Bmtn., Kaisergartenstr. 20.
— Anna, Wwe., Kaisergartenstr. 20W11.
— Joh., Schuhm., Ankerstr. 5.
— Karl, Zimmerm., Artilleriestr. 70W14.
— M., Kol.-Hdl., Mühlenstr. 103.
— Ph. Joh.', Hg., Kaisergartenstr. 20.
— Th., Schuhm., Mitauer Ch. 25.
Sauerberg, Joh., Hsb., Hospitalstr. 33.
— A., Putzhdl., Neustr. 25.
Sauermann, Karl, Werkmstr., Fuhrmannsstr. 29.
— Nik., Vorarb., Krusenhöf. Str. 2a.
Saugunas, Wik., Bmt., Mosk. St. 75.
Sauka, Ossi., Fleischer, Duntenhof. Str. 54.
— Jan, Kol.-Hdl., Moskauer Str. 39.
Sauke, Andr., Bahnbmt., Gertrudst.85W6
— Joh., Bürodiener, Hapsaler Str. 19.
— Joh. Mich.', Fabrikbmt., Emmastr. 18.
— Jw., Hdlr., Moskauer Str. 65, W. 19.
Sauke, Karl, Feldscher, Laboratoriumsstr. 6.
Saukum, Amalie, Frl., Laubstr. 22.
— Emilie, Wwe., Kiefernstr. 14W1.
— Joh., Journalist, Gesellenstr. 6.
— Reinh., Dw., Marienst. 63W10.
— W., Wagediener, Gertrudst. 85.

M. Saul

Amts-Schlossermeister

Schiffstrasse 26.

Telefon 2963.

Saul, A., Telegr.-Bmt., Matthäist. 41W7
— Alfr., Sekret., Königsst. 20W3.
— Heinr., Hsb., Kandauer Str. 42.
— Karl, Messerschm., Moorstr. 12, W. 2.
— Karl, Tschlr., Unionstr. 12.
— Karl, Elektrotechn., Fellinerstr. 7W48.
— Kas., Konditor, Färberstr. 11W27.

— Marie, Wirtin, Alexanderst. 80.
— Mart., Maurer, Werrosche Str. 4, W. 3.
— Mart., Schlosser, Waggonst. 13.
— Math., Wwe., Artilleriestr. 36W12.
— Mich., Amts-Schlossermstr., Schiffsst. 26, ⊶ 2963, wohnt Invalidenst. 4.
— P., Hg., Moskauer Str. 142a.
— Wik., Böttcher, Seestr. 37, W. 7.
— Wilh. Bmt., Bartausche Str. 5.
Jurre Saule, 2. G., Möbelhdl., Alexanderstr. 14.
Saule, Andr., Dw., Kresslerstr. 1.
— Eva, Wwe., Hospitalstr. 3, W. 49.
— Gottl., Fuhrm., Windauer Str. 2.
— Jan, Fuhrm., Ritterstr. 91, W. 13.
— Jurre, Tschlr., Möbelhdlr., Mühlenstr. 34W19.
— Mart., Strb.-Bmt., Kurische Str. 8.
— Mikk., Maler, Ebelshöfsche St. 5.
— Willis, Bahnbmt., kl. Altona. Str.22
Sauleet, Aug., Lehrer, Wolgund. Str. 16
Saulenberg, Arn., Maurer, Krusenh.St.16
Sauleskaln, Joh., Dw., Säulenstr. 6W31.
Saulewitsch, N. W., Telegr.-Bmt., Dünaburger Str. 35.
Saulgosch, Mart., Hsb., Ernestinenstr. 9.
— Alfr., Kellner, Gertrudstr. 30W30.
— Law., Kol.-Hdl., Vogelstr. 7.
— Mik., Hsb., Kalnez. Str. 99.
Saulit, E., Schuhm., Alexanderstr. 188.
— Andr., Photogr. Atelier, Suworowstr. 20.
— Andr., Uhrm., Marienstr. 73, W. 1.
— Aug., Mech., Petrikirchenstr. 3, W. 2.
— C., Schuhm., Elisabethstr. 39, Q. 5.
— Dora, Auss., Mühlenstr. 72, W. 5.
— Ed., Schreibmat.-Hdl., Lagerstr. 16.
— Ed. Fritz', Holzwr., Lagerstr. 16.
— Emilie, Schndrn., Ritterst. 68W19.
— Fritz, Färber, Ambothensche Str. 18.
— J., Bierhdl., Schreyenbusch 2, 6.
— J., Dw., Schwimmstr. 8.
— Jan, Hsb., kl. Bullensche Str. 7a.
— Jan, Maurer, Artilleriestr. 37W24.
— Jan, Maurer, Waisenstr. 3W3.
— Jan, Müller, Ebelshoffsche Str. 11.
— Jan, Schlosser, Duntenhöf. Str. 50.
— Jan, Schlosser, Mosk. Str. 145W8.
— Jan, Stellm., Kalnezeem. Str. 7.
— Ilse, Wwe., Suworowstr. 58W12.
— Joh., Dw., Dorpater St. 46W5.
— Joh., Schuhm., Friedensst. 19.
— Joh., Tschlr., Marienst. 60W4.
— Joh. Indr.', Vorarb., Revaler Str.35
— Jul., Buchhdlr., Dorpaterst. 20W15.
— Jur Marz', Tschlr., Gertrudstr. 107.
— Karl, Diener, Invalidenst. 1W6.
— Krist., Bürstenb., Ebelshöf. St. 11.
— Kyrill, Korkenschndr., Rumpenhossche Str. 27, W. 7.
— L., Hebamme, Gertrudst. 15.
— M., Fotogr., Dünamünd. St. 32.
— M., Töpfer, Wolmarsche Str. 17.
— Marie, Plätt., Säulenstr. 99W11.
— Mart., Bahnbmt., Sprenkst. 5W6.
— Mart., Bürodiener, Felliner Str. 8.
— Mart., Schlosser, Grabenstr. 1W5.
— Mart., Töpfer, Pokrowstr. 22W3.
— Mart., Tschlr., Sprenkstr. 11, W. 44.
— Mich., Hg., Karolinenstr. 2.
— Mich., Mech., Dorotheenstr. 19, W. 2.
— Mik. Jan.', Zimmerm., Säulenstr.95.
— Olga, Wwe., Romanowstr. 53W8.
— Ottilie, Schndrn., Alexanderst. 88W4.
— Otto, Schlosser, Bullensche St. 1.
— P., Bierhdl., Schreyenbusch 1, 14.
— Pet., Fuhrm., Mühlenstr. 109W11a.
— Pet., Korkenschndr., Helenenstr. 21.

Karl Grünberg, Matthäistr. № 54, im eigenen Hause. Telephon № 2402. **Die besten Gummireifen der Welt.**

Nur importierte Weine in grösster Auswahl.

Karl Grünberg, Matthäistr. № 54, im eigenen Hause. Telephon № 2402. Die besten Gummireifen der Welt.

— Pet., Schlosser, Adlerstr. 12W16.
— Pet., Zimmerm., kl. Bärenstr. 1.
— Reinh., Bahnbmt., Newastr. 26, W. 59.
— Rom., Hsb., kl. Bärenstr. 1.
— Rosalie, Buchhdl., Dorpater Str. 15.
Saunders, William, Hg., Alexanderstr. 24.
Saune, Anna, Wwe., Pionirstr. 7W16.
Sausais, Karl, Mech., Newastr. 31W5.
— Karl, Mech. Werkst., Mosk. St. 109.
— Pet., Polizei-Agent, Ritterstr. 121.
Sauserd, K., Brothdl., Bienenstr. 13.
— K., Mech., Werkst., Steinstr. 15.
Sausin, Berth., Aufs., Industriestr. 4W3.
— Dav., Hsb., Schreyenbusch 1, 19.
— Jak., Zimm., Artilleriestr. 51, W. 9.
— Joh., Hsb., Kahnstr. 1.
— Mart., Hsb., Oskarstr. 10a.
Sauska, Karl, Schndr., Ritterstr. 39W12.
Sauske, Jak., Geschäftsf. im Hotel London, Romanowstr. 13, W. 14.
— J., Kol.-Hdlr., Marienstr. 10a.
— Joh., Bmt., Säulenstr. 94, W. 12.
Sausnit, Jan, Schndr., Dorp. St. 8.
Sauswald, Osw., Hdlr., Artilleriest. 5W5.
Saut, Nik., Heizer, Gerberstr. 5W12.
Sauvant, Ed., Schuhm., Schiffsstr. 11.
Savary, Rob. Maxim.', Vers.-Bmt., Dorpater Str. 45, W. 7, Tel. 612.
— Hel. Ad.', Apoth.-Ghn., Kalkstr. 1W6.
Sawa, J., Schutzm., Treyden. Str. 5W11
Sawadsky, Phil., Aufs., Hospitalstr. 7.
— Iw. Step.', Bahnbmt., kl. Palissadenstr. 23.
— Nik., Sortir., Torgel. Str. 10W14.
Sawahn, Friedr., Buchhltr., Ehstenst. 15.
Sawalis, Fr., Schlosser, Pernauerst. 14.
Sawalny, Mich. Iw.', TR, Lehrer, Mühlenstr. 37W22.
v. Sawanewski, Julie, Wwe., Matthäistr. 99
Sawasejew, Emilie, Asyl-Vorsteherin, Pionirstr. 5.
Sawastjanow, Matth., Wraker, Jaroslaw. Str. 19.
Sawatzki, Iw., Schaffner, Mitauer Ch. 29.
— Marie, Stenogr., Mühlenstr. 59.
Sawe, Ant., Bahnbmt., Kathol. Str. 30.
— Ossip, Revieraufs., Gertrudstr. 133W7
Saweiko, Ant., Masch., Alexanderstr. 153a
— Ed. Ant.', Postbmt., Alexanderstr. 153aW2.
— Hel. Ant.', Frl., Alexanderstr. 153a.
Saweljew, Abr., Tschlr., Bergstr. 13W4.
— Alex., Wwe., Gartenst. 21.
— Andr., Maurer, Dünaburgerst. 32.
— J., Kol.-Hdl., Schreyenbusch 2, 13.
— Jak., Bürstenhdl., Nikolaistr. 67b u. Dorpater St. 15, ⊶ 3294.
— Ljub., Milchhdl., Romanowstr. 88W7.
— Marie, Lehrerswwe., Suworowst. 73.
— Mark., Artellschrsch., Romanowst. 123.
— Nik. A., Postbmt., Romanowstr. 54.
— Osi., Maler, Dünaburger St. 29.
— Ottilie, Hsb., Romanowstr. 41, Q. 9.
— S. J., Schulinsp., Rodenburger Str.
— Wass., Tapez., Sprenkstr. 6, W. 8.
Sawelow, Alex., Tschlr., Poltawa. Str.5
— J., Seifensied., Bauskesche Str. 41, ⊶ 5343.
Sawelowitz, Mend., Hdlr., Mosk.St.52.
Sawernjajew, Emilie, KR-Wwe., Alexanderstr. 103, W. 13.
— Step., Konst.', Oberst, Kreis-Militär-Chef, Zitadelle 24, W. 1, ⊶ 2109.
— Wlad. Jeg.', TR, Bmt., Matthäistr. 49W11.
Sawertkin, Alex., Bmt., Säulenstr. 59.
— H., Bmt., Säulenstr. 57W15.

Sawjalow, Alex. Alex.', Bahnbmt., Newastr. 5, W. 16.
Sawijauk, Ans, Dw., Katholische Str. 1.
Sawinow, Al., Schuhm., Dünaburger Str. 56.
Sawitsch. Sieh auch Ssawitsch.
— Ad., Bmt., kl. Mosk. St. 5W5.
— Anna, Wwe., Kalnezeem. Str. 159.
— J., Dw., Mitauer Ch. 18, W. 11.
— Stan., Lehrer, Schützenstr. 4.
— Step., Schaffner, Sappeurstr. 1aW4.
— Wera Nik.', Klassendame, Thronfolgerboul. 29.
A. K. Sawitzki, 2. G., Bauunternehm., Inh.: Alfr. Sawitzki, Alexanderstr.31, ⊶ 3499.
Sawitzki, Adam, Bahnbmt., Gerberst. 5.
— Alex., Wwe., Mittelstr. 5W8.
— Alex., A., Rentn., Gertrudstr. 12.
— Alfr., Holzwr., Ankerstr. 2.
— Alfr. Joh.', Bauuntern., Büro: Alexanderst. 31, ⊶ 3499, wohnt Hamburger St., Kaiserwald.
— Ant., Kol.-Hdl., Adsel. Str. 2.
— Dom., Fuhrm., Charlottenstr. 6.
— Elisab., Setzerin, Bienenstr. 6W1.
— Getzel, Hg., Popowstr. 3aW68.
— J., Werkmstr., Muckenholmsche Str. 9
— Ida, Wwe., Schwimmstr. 10/12, Q. 19.
— Joh., Buchh., Matthäist. 107W11.
— Joh., Hsb., Nikolaistr. 23W25, ⊶ 1277
— Joh., Stauer, Grabenstr. 31a, W. 12.
— Jos., Maurer, Bauskesche Str. 9.
— Jur., Hsb., Salwensche Str. 74.
— Iw., Hsb., Poltawasche Str. 3, W. 1.
— Iw., Träger, Mitauer Ch. 26.
— Iw. Karl', Rittmstr., Andreasst. 4W3, ⊶ 5144.
— Karl, Aeltermann des Böttcheramts, Newastr. 10.
— Karl., Privat., Mühlenstr. 45, W. 3.
— Kas., Hdlr., Katholische St. 13.
— Kl., Bmt., Wolgundsche Str. 19.
— Klem., Bmt., Irmlauer Str. 1.
— Konr., Mech., Annenhöfsche Str. 1.
— Konst., Klempner, Wiesenstr. 2.
— Leonid, Kassir., Gertrudstr. 3W19.
— Mara, Schriftstellerin, Alexanderstr. 23W12.
— N. J., Tischvorst., Säulenstr. 68.
— Olga, Lehrerin, Mühlenstr. 45.
— Osw., Amt.-Sattlermstr., Hsb., Mühlenstr. 2, ⊶ 4763.
— Reinh., Hausverw., Nikolaistr. 23.
— Serg., Schuhm., Pernauer Str. 22a.
— Stan., Vorarb., Weißenh. St. 6b.
— Stef., Monop.-Bmt., Säulenstr. 40.
— Trof., Schuhm., Gertrudstr. 45W7.
— Wilh., Redaktör, Mühlenstr. 34aW3.
Sawkin, Wlad., Hdlr., Mosk. St. 101.
Sawlinis, Grig., Schlosser, Palissadenstr. 16
Sawlutschinsko, Olga, Gehilfin im Marien-Kinderasyl, Romanowstr. 108.
Sawnor, J., Kol.-Hdl., Marienstr. 131.
— Wik., Bahnbmt., Schiffsst. 6.
Sawodina, A., Schndrn., Sprenkst. 65.
Sawodski, Fanny, Wwe., 1. Weidend. 4.
— Stan., Wächter, Bärenst. 24.
Sawoloka, Dem., Untern., Twersche Str. 3W9.
Sawostjanow, Seraf., Berging.-Wwe., Mühlenstr. 46W4.
— Wass., Tschlr., Romanowstr. 143W9.
Sawostikow, Nik., Bmt., Juliusst. 3.
Sawtschenko, Grig., Zollbes., Kurmanowstr. 11W22.
Sawukaitis, Wik., Amts-Schuhm.-Mstr., Moskauer Str. 103W3.

Sawwi, Pet., Pol.-Bmt., kl. Lagerstr.44
Sawzdraw, K. P., Polizeiaufs., Matthäistr. 84W1.
Sazewitsch, Jul., Schlosser, Talstr. 7W42
Saziwko, Paw., Bez.-Ger.-Bmt., Simonstr. 3aW11.
Sberanowsky, Jos. Mich., Zollbmt., Gertrudstr. 43, W. 13.
Schaack, Friedr., Stadtbmt., Ritterstr.68, ⊶ 5406.
— G., Schuhm., Felliner Str. 1W25.
— Henr., Pastoren-Wwe., Hirtenstr. 1.
— Karol. u. Wilh., Frl., Hirtenst. 1W17
— Wilh. Heinr.', Geschäftsf.-Geh. am Stadtlombard, Felliner Str. 10W9.

Schaar & Caviezel
Weingrosshandlung
gegr. 1826
Sünderstr. 26, Tel. 56.

Schaar & Caviezel, 1. G., Weinhdl., Inh.: Jos. Dobkewitsch, Sünderst. 26, ⊶ 56.
Schabak, Theod., Kfm., Herrenstr. 28.
— Theod., Getränkehdl., Romanowstr. 70a.
Schabalkin, Wass., Artellschtsch., Gertrudstr. 100, W. 3.
Schabanow, Grig., Aufs., Romanowstr. 106
— Anna, Wwe., Säulenst. 115W19.
— B., Zollbes., Gertrudstr. 117, W. 3.
— Marie, Hsbn., Ebelshöffscher Weg 21.
Schabel, Anna, Wäsch. Matthäistr. 72.
Schaberg, Heinr., Fuhrm., Dünaburger Str. 51.
Schabert, Arthur, Dr. med., Spr. 12 bis 2, Sandstr. 32, W. 4, ⊶ 1460.
— Emilie, Wwe., Newast. 6.
— Kath., Müllermstr.-Wwe., Grobinsche Str. 1, W. 6.
— Krist., Zimmerm., Abgulden. Str. 22.
— Lina, SR-Wwe., Mühlenstr. 6, W. 12.
— Osk., Pastor an d. Gertrudkirche, Spr.: täglich 10—12, ausgen. Dienst., Alexanderstr. 27, ⊶ 2755.
Schablinski, Pet., Schuhm., Pauluccistr. 10W20.
Schablowsky, A., Schuhw.-Hdl., Moskauer Str. 138.
— Emilie, Schndrn., Wilnasche Str. 18.
— Heinr., Kfm., Kalnezeemsche St. 34, ⊶ 3743.
— J., Buchhdlg., Neustr. 25.
— Karol., Wwe., Säulenstr. 94W22.
— Max, Platzmstr., Dorotheenstr. 35.
— Step., Dw., Sadownikowstr. 27.
Schabre, Fritz, Zimm., Fuhrmannsstr. 3.
Schabrew, Mich. Alex.', Ing., Bahnbmt., Säulenstr. 29W7.
Schabries, Hedw., Hsbn., Hasenh. Ufer 10
Schabrowski, Kas., Buchdr., Laubstr. 12.
Schach, Joh., Hg., Sünderst. 11W6.
Schache, Emilie, Wwe., Nikolaistr. 6, Q. 9.
Schachel, Herm., Bankbmt., Elisabethstr.
Schachnasarjanz, N., Fruchthdl., Suworowstr. 28.
Schachow, Lydia, Postbmtn., Friedensstr. 17a.
— Paul Joh.', SR, Insp., für Preßangelegenh., Gertrudstr. 38W7.
Schacht, Elis., Wwe., Zaunstr. 1, W. 18.

Ch. Jürgensohn, Weingrosshandlung, Wallstr. Nr. 20. Telephon Nr. 106.

Schachter, Jak., Maler, Sternstr. 14.
Schachverein, Nikolaistr. 37, part.
— Zweiter, Elisabethstr. 101.
Schadeikis, Franz, Zollbes., Revaler Str. 63.
Schadeiko, Oss., Hdlr., Werrosche Str. 4.
Schadewinkel, Eug., Friseur, Fruchtstr. 1.
Schadkun, Lina, Schndrn., Stegstr. 5.
— Bassa, Wwe., Hsbn., Amalienstr. 9.
Schadow, M., Schndr., Marstallstr. 17.
— J., Moskauer St. 64, ☎ 4869.
Schadowsky, Jud., Hg., Schmiedest. 18.
— Kas., Dw., Ritterstr. 77, W. 3.
Schadsewitsch, Joh., Untermstr., Marienstr. 152, W. 4.
Schadur, S. Hdlr., Romanowstr. 125.
Schadurski, Jw., Wraker, Dünaburger Str. 20.
Schächter, Mend., Hdlr., Gogolstr. 16.
Schädlich, Alb. Rud.', Werkmstr., Windstr. 22.
v. Schäfer, Alex., StR, Oberlehrer, Felliner St. 3W16.
— Klara, Frl., Nikolaistr. 67bW25.
— Otto, Oberförster, Nikolaistr. 67bW19.
Schäfer, Ed., Schiffsstr. 28.
— Alex., Vorarb., Bärenstr. 16.
— Berth., Kont., Marstallst. 2 4, ☎ 5168
— Dor., Schiffskapt.-Wwe., Gertrudstr. 1
— Emma, Kassir.-Wwe., Ritterstr. 16.
— Friedr., Bmt., Artilleriestr. 35W3.
— Gust., Exped., Alexanderstr. 31W30. ☎ 5196.
— Joh., Maler, Matthäist. 97W9.
— Joh., Vorarb., Gertrudstr. 3W12.
— Joh., Wwe., Artilleriestr. 35W3.
— Otto, Maler, Wiesenst. 5W7.
Schäfers, Ed., Ziegelhdl., Gogolst. 5, ☎ 2436.
Schaeffer, E., Hebamme, Kalnez. St. 16.
— Jul., Lagerverw., Nikolaistr. 58.
— Ulrich, Hsb., Kontor, Neustr. 2, wohnt Taubenstr. 27W1.
Schätzke, Jenny, Frl., Orgelstr. 2W3.
Schätzle, Marie, Frl., Talsensche St. 15.
Schaewitz. Sieh auch Schewitz.
— Eberh. Karl', Hg., Elisabethstr. 9.
— Flora, Pianistin, Puschkinboul. 10W18
Schaffranez, Ign., Hsverw., kl. Begesacksholm 14.
Schafranow, Lina, Wwe., Gogolstr. 21.
Schafro, Genja, Schndrn., Strauchstr. 1.
Schagar, Andr., Schlosser, Laboratoriumstr. 9.
— Ans, Schiffskapt., Suworowstr. 98.
— Ant., Hdlr., Uferstr. 15W11.
— Hel., Wwe., Rabenstr. 6W16.
— Jan, Hsb., Altenburg. Str. 7.
— Jan, Dw., Katholische Str. 13, W. 12
— Joh., Schndr., Pokrowstr. 20, W. 5.
— Jw., Wächter, kl. Palissadenstr. 23.
— Karl, Hdlr., Gertrudstr. 30W3.
— Mart., Auss., Friedensstr. 5, W. 11.
— Mart., Maurer, Schiffsstr. 4W2.
Schagarin, Fritz, Former, Rumpenhofsche Str. 3.
— Jan, Stauer, Oskarstr. 3W2.
— Joh., Hsb., Amts-Schmiedemstr., Hospitalstr. 4.
— K., Hsb., Bullensche Str. 24b.
— Mich., Hsb., Sprenkstr. 39, Tel. 1225
— Mik., Stauer, Milchstr. 6W2.
Schagat, Ad., Konditor, Matthäistr. 82.
— Adam, Dw., Kirchhofsstr. 4.
— Anna, Wwe., Artilleriestr. 11, W. 3.
— Ernst, Hg., Mosk. Str. 170W2.
— Hel., Frl., Ritterstr. 52W16.
— J., Portier, Elisabethstr. 9a, W. 18.
— Joh., Buchhltr., Säulenstr. 99W1.
— K., Bahnbmt., Säulenst. 67W2.
— Kath., Wwe., Marienmühlenstr. 14.
— Lisa, Pension, Dorpater Str. 33W41.
— P., Dw., Thronfolgerboul. 13.
Schaggar, Andr., Kapt., Holmstr. 1.
Schaggger, Arth. Mich.', Prok. d. Firma Beyer u. Wannag, Lübecksholm 8.
— Jan, Stauer, Abguldensche Str. 23.
Schagin, Pet., Bmt., Moskauer Str. 121.
Schaginski, A., Schlosser, Färberstr. 3W14
Schagomogow, Aug., Hsbn., Dünamündesche Str. 64, W. 1.
Schagonis, Andr., Maurer, Elisabethst. 9a
Schaja, Ludw., Schmied, Wenden. Str. 5.
Schaider, Nikif., Hdlr., Mosk. Str. 79.
Schaidur, Rud., Drucker, Kaisergartenst. 4
J. Schaitan, 2. G., Tabakhdl., Inh.: Jefim Schaitan, Theaterboul. 2, ☎ 3076 und Alexanderboul. 3, ☎ 3039.
Schaitan, Jefim, Inh. d. Firma J. Schaitan, Alexanderboul. 3W11.
Schakal, Alex. Jw., Hsb., Holzwr., Jakobstädtische Str. 1, W. 1.
— Oss., Bahnbmt., Kathol. Str. 42W28.
Schakalin, Mart., Dw., Romanowstr. 10.
Schakalis, Ant. Hil.', Bahnbmtt., 2. Weidendamm, Güterbahnhof 7.
Schakarnis, Wik., Bäckerei, Wolmar. St. 35
Schakel, Alex., Schlosser, Alexanderstr. 114.
— Charles, Tschlr., Revaler Str. 55.
— Marie, Wwe., Artilleriestr. 23, W. 8.
Schakewitsch, N., Portier, Hsb., Abaushof.-Str. 1.
— Oss., Dw., Herderplatz 4.
Schakis, Franz, Schlosser, Revalerst. 63.
Schakmann, Aug., Tschlr., Wiesenst. 5W6
Schaknewitz, Kasp., Zollart., Kaisergartenstr. 4.
Schakowitzky, Mor., Schuhm., Paulucci-str. 12.
Schakowski, Mar., Hsbn., Mosk. Str. 162
Schaldokas, Mart. Pet.', Bahnbmt., Altonaer Str. 36a.
— Stan. Bahnbmt., Schwimmstr. 5W7.
Schalgeris, Leon, Zimmerm., Wilnasche Str. 11.
L. Schalit. 1. G., Holz, Inh.: Der Nachlaß des verstorbenen Leib Schalit, Prok.: Hirsch Levites, Koll.-Prok.: Herm. Schalit u. Naum Mintz, Altstadt 8, ☎ 708.
S. Schalit, 1. G., Holz, Inh.: Frau Scheine Schalit, Morduch, Lippmann und Elja Schalit, Packhausstr. 3, ☎ 856, Swirgsdenholm, ☎ 2035. Sägemühle, Friedrichsholm. Ufer 13, ☎ 765.
Schalit, Elja, Mitinh. d. Firma S. Schalit, Dir. d. Nordischen Ges. gegenseit. Kredits, Packhausstr. 3, W. 4.
— A., Reisender, Mühlenstr. 102.
— Berlitz, Kfm., Marstallst. 28W2.
— Dora, Vorst. d. Krippe, Kurmanowstr. 4.
— Herm., Koll.-Prok. d. Firma L. Schalit, Altstadt 8.
— Jos., Speiseh., kl. Neustr. 5, Tel. 2155
— Jsid. Kfm., Gertrudstr. 54W15.
— Lippm., Mitinh. d. Firma S. Schalit, Albertstr. 11W4, ☎ 4396.
— Morduch, Mitinh. d. Firma S. Schalit, Nikolaistr. 27, W. 6, ☎ 3845.
— Nat., Hdlr., Ritterstr. 89W7.
— Salm., Mitinh. d. Firma Berlin und Schalit, 1. Weidend. 10W5, ☎ 4204.
— Salom., Hdlr., Jesuskirchenst. 21W1.
— Scheine, Mitinh. d. Firma S. Schalit, Packhausstr. 3, ☎ 856.
Schalitan, Leiser, Kfm., Säulenstr. 88.
Schalkowski, Math., Vorarb., Seestr. 33.
— M., Heizer, Dünamünd. St. 66.
— Pawel, Tschlr., Jaroslaw. Str. 52.
Schaller, Max, Musiker, Gertrudstr. 42.
Schallin, Lisa, Wwe., Grenzstr. 42.
Schalmann, Leib, Holzhdlr., Sprenkstr. 23a
— Efraim, Kfm., Säulenstr. 59W10.
— Mowscha, Hg., Sprenkstr. 2, W. 53.
— W., Holzhdlr., Mühlenstr. 123W8.
— Wolf, Holzwr., Gertrudst. 74W7.
Schalme, Mik., Schndr., Helenenstr. 5W9.
Schalnat, Joh., Schlosser, Pokrowst. 19.
Schalnerowitsch, F., Dw., Romanowstr. 23
Schalschijew, Warw., Wwe., Marienst. 18
Schalten, Pet., Expreß, Pferdestr. 21.
Schaltenis, Wik., Dw., Matthäist. 31.
Schalter, Grafilda, Wwe., Bausk. Str. 11
Schalucha, Nikita, Hg., Dorpater Str. 27.
Schalunow, Pet., Schuhm., Dünaburger Str. 28W9.
Schalygin, S. (A. Possehl), Strickanstalt, Sünderstr. 3.
Schamaikas, Karol., Ww., Konradstr. 4.
Schamaitis, F., Tschlr., Kurmanowst. 20a
— F., Mehlhdl., Gertrudstr. 125.
— P., Bmt., Gertrudst. 121W11.
Schambock, Joh., Schlosser, Sommerstr. 1
Schamburski, Jw., Hsb., Jarosl. Str. 21.
Schameilis, Krist., Wwe., 2. Weidend. 38.
Schameitis, Adam, Fuhrm., Trinitatisst. 12
Schamper, Th., Porzellanmaler, Gertrudstr. 103, ☎ 3372.
Schamping, C., Kirchendiener, Petrifriedhof 7, Q. 3.
— Karol., Hsbn., Talsensche Str. 8.
Schamscha, Sem., Hausverw., Gerberstr. 7.
Schamschura, Kath., Wwe., 1. Weidendamm 31.
Schanjawsky, K. G., Bahntelegr.-Chef, Popowst. 3aW109.
Schantel, Karl, Zimmerm., Reval. Str. 82
Schanter, Fed., Pol.-Bmt., Sadownikow-Str. 18.
— Oss., Schaffner, Petersb. Ch. 4W76.
— Oss., Schutzm., Fellinerstr. 3, W. 26.
Schantir, Hirsch, Holzwr., Moskauerstr. 42
— Stabsrittmstr., Elisabethstr. 103W25.
Schantz, Ad., Bäckerei, Kalnez. St. 82.
Schanzberg, Aug., Kol.-Hdl., Mühlenstr. 107.
Schapako, Ant., Wwe., Newastr. 23W2.
Schaperowski, Kas. Jos.', Steindr., Laubstr. 12.

B. Schapiro

Dépôt Laferme, Riga

26 große Sünderstraße 26

Telefon 1222

Alleinvertreter für:

Dépôt Laferme
Gebr. Schapschal, Petersburg
J. S. Schereschewsky, Grodno
P. Buras, Charkow
J. D. Janowsky, Bjalostok

wie auch diverser anderer hiesiger u. auswärtiger bestrennomirter Tabaksfabriken.

En gros und en détail.

B. Schapiro, 1. G., Tabak (Laferme), Inh.: Behr Schapiro, Sünderstr. 26, ☎ 1222.

Karl Grünberg, Matthäistr. № 54, im eigenen Hause, Telephon № 2402. **Die besten Gummireifen der Welt.**

Eigene Filialen: Mühlenstr., Ecke der Suworowstr., Tel. 325. Weberstrasse, Ecke der Altstadt, Tel. 1569. Hagensberg, Waldstr. 4a, Tel. 3950. Mitauer Chaussee 12, Tel. 3055.

Karl Grünberg, Matthäistr. № 54, im eigenen Hause. Telephon № 2402. Die besten Gummireifen der Welt.

Benjamin Schapiro, 2. G., Leder, Inh.: Benj. Schapiro, Romanowstr. 7.
J. L. Schapiro, 2. G., Heringe u. Mehl, Inh.: Itzka Leib Schapiro, Smolensker St. 4, ⊶ 1898.
Leib Schapiro, 2. G., Pferdehdlr., Romanowstr. 52, ⊶ 4089.
Mowscha Judelowitz Schapiro, 2. G., Pelzwaren, Inh.: Mowscha Judelowitz Schapiro, Sünderstr. 27.
Philipp Schapiro, 1. G., Dampfsägemühle u. Hobelwerk, Holzexport-Geschäft, Inh.: Philipp Schapiro, Prok.: Wilh. Matzkewitz, Jakobsstr. 28, ⊶ 153 u. 4053, Sägem.: Bolderaa, ⊶ 581.
Schapiro, Behr, Inh. d. Firma B. Schapiro, Wallstr. 30W3, ⊶ 5228.
— Abr., Handschuhhdl., Mosk. St. 48.
— B., Schuhm., Popowst. 3a, W 84.
— Benj., Inh. d. Firma Benj. Schapiro, Romanowstr. 7W6, ⊶ 4850.
— Ch., Buch- u. Schreibw.-Hdl., Herrenstr. 5.
— Ch., Buchhltr., Kurmanowstr. 12W4.
— Chaim Behr, Hdlr., Romanowstr. 35, W19, ⊶ 5187.
— Dav., ebr. Schulrev., Eliasstr. 26.
— Eide, Putzhdl., Alexanderstr. 32.
— Fanny, Schndrn., Kurmanowstr. 29W4
— Gezel, Hsb., Eisenhdlr., kl. Bergstr.19
— H., Hdlr., Popowstr. 3a, W. 5.
— H., Kleiderhdl., Herrenstr. 17.
— H., Klempner, Bauskesche Str. 1.
— H., Kommiss., Schmiedest. 74W5.
— H., Schndr., Münstereistr. 2, W. 1.
— Herm., Dir., Katharinenstr. 20.
— Hirsch Leib.', Kfm., Fellinerstr. 3a.
— J., Ing., Pauluccistr. 5W5.
— J., Hdlr., Romanowstr. 114, W. 4.
— Ida, Hdlr., Romanowst. 50W4.
— John Phil.', Ing., Schulenstr. 14, W. 4, ⊶ 4212.
— Isr., Zahnarzt, Wallst. 30W4.
— Itzka, Inh. der Firma J. L. Schapiro, Smolensker St. 4W1.
— Leib, Inh. d. Firma Leib Schapiro, Romanowstr. 54, ⊶ 4089.
— Leib, Fabrikant, Sprenkstr. 46, W. 4.
— Leib, Putzhdl., Alexanderstr. 3.
— Leib, Schndr., Alexanderstr. 3W3.
— Leib, Zunahtm., Mühlenst. 153.
— M., Hdlrn., Moskauer Str. 54, W. 24.
— M., Kol.-Hdl., Eliasstr. 21.
— Mendel, Klempner, Revaler Str.66W5
— Mowscha, Kfm., Katharinenstr. 20.
— N., Schndr., Romanowstr. 159, W. 5.
— Noch., Wraker, Moskauer Str. 54.
— Phil., Inh. d. Firma Phil. Schapiro, Jakobsstr. 28, ⊶ 2931.
— R., Hebamme, Jesuskirchenstr. 4W2.
— Rifka, Hsb., Schmiedestr. 63, W. 3.
— Roche, Hdlr., Bauskesche Str. 54.
— S., Kfm., Gertrudstr. 60W4.
— S., Mützenm., Malerstr. 2, W. 4.
— Sam., Hdlr., Romanowstr. 127, W 7.
— Sch., Hdlr., Uferstr. 21.
— Seima, Wwe., Romanowstr. 58W16.
— Srol, Fotogr., Sadownikowstr.17W37.
— Sora, Dentiste, Marienstr. 50, W. 36
— Soroch, Hdlr., Kalnezeemsche Str. 85.
Schapko, Bal. Wass.', Generalleut. a. D., Alexanderstr. 89W3.
Schaporos, Ant., Mech., Emmastr. 27.
Schaposchnikow, Olga Konst.', Bürobmtn., Elisabethstr. 9, W. 9.
— Nik. Nik.', Bahnbmt., Romanowst. 62
— Serg., Schaffner, Altonaer Str. 35.
Schapotschka, Wass., Schuhm., Moskauer St. 98.
Schapowalow, Alex. Ign.', Feldscher, Hospitalst. 31.
Schapschal, M. A., Kfm., Brauerstr. 2W9 ⊶ 5829.
Schapurowsky, Kas., Hdlr., alte Mitauer St. 24.
Schar, Wilh., Frau, Laubstr. 21.
Schara, Anna, Wwe., Säulenst. 104W12.
Scharagin, Ed., Fotogr., Elisabethstr.95.
Scharanin, Iw., Zimm., Mosk. Str. 67.
Scharbakow, Anna, Schndrn., Kalnezeemsche St. 65.
Schare, Ant., Zollbes., Fuhrmannsstr.35.
Scharendo, Iw., Zollbmt., kl. Palissadenstr. 6.
Scharendo, L. Ph., Dreher, Pernauerst. 27
Scharfenort, Joh., Schlosser, Grabenstr. 33.
Scharff, Friedr., Ing., Alexanderstr. 28.
— Georg, Konditor, Mühlenstr. 107W9.
Scharfstein, Itzig, Schlosserei, Moskauer Str. 138a, ⊶ 3251.
Scharikow, Jewd., Hsbn., Mosk. Str. 253.
— Alex., Bmt., Moskauer St. 253.
Scharin, Minna, Schndrn., Sprenkstr. 45
Scharkewitz, Konst., Wwe., Wilna. Str.12
Scharkis, Kas., Küster, Schloßplatz 5.
Scharko, E. O., KR, Prokurör d. Bez.-Ger., Elisabethstr. 3W4.
Scharkow, Oss., Zeitungshdl., Marienstr. 123.
— Wass., Hdlr., Lubahn. Str. 19W3.
Scharlow, Henr., geb. Lienewald, Wwe., Dorpater Str. 36.
— Joh. Ernst', HR, Ing. d. Wegebau-Abt., Marienst. 18W11.
— John, Schiffskapt., Waldstr. 4.
Scharnagel, Paul., Schndrn., Ritterstr. 89.
Scharnasts, Jur, Dw., Säulenst. 8.
Scharnetzki, Wik., Tapez., kl. Paliss.St.8
Scharow, Alex., Hsb., Hg., Jakobstädtische Str. 2.
— Alex., Schlosser, Gertrudstr. 108.
— Ant., Wwe., Peterholmsche Str. 9.
— Jef., Kürschner, Smolensker Str. 7.
— Tatj., Wwe., Gertrudstr. 108W9.
— Wawilo, Hg., Moskauer Str. 14.
— Waw., Jef., Pelzhdlg., Rathauspl. 11
Scharrin, Ed., Maurer, alte Mit. St. 15.
Scharyko, Anna, Lehrerin, Gertrudstr.2.
Schaschis, Wik., Kalefaktor, Albertstr. 10.
Schaschke, Kas., Drahtz., kl. Altonaerstr.19
Schataiko, Jos., Schndr., Dünab. St. 40.
Schatas, Mich., Hdlr., Schiffsstr. 24.
Schateiko, Kas., Tschlr., kl. Palissadenstr. 8W5.
Schatilo, K., Dw., Jungfernstr. 19.
Schatkowski, Jul., Schuhm., Birkenstr. 3.
Schatnikow, G., Zahnarzt, Suworowstr.8
Schatro, Berka, Hdlr., Moskauer Str. 59
Schatrow, J., Fleischhdl., Petersburger Ch. 129a.
— Timof., Tschlr., Bausk. Str. 64.
Schattas, Paul, Bäcker, Konradst. 9.
Schattauer, Just., Wwe., Sprenkst. 71.
Schatté, Aug., Mech., Revaler Str. 69.
— Alex., Bmt., 2. Weidend. 3W7.
— Elisab., geb. Seemel, Frau, Säulenst. 49aW11.
— Eug., Frau, Herrenst. 21W2a.
— Ferd. Joh.', Ing., Herrenst. 21W2a.
— Georg, Feilenh.-Mstr., kl. Sandstr. 11.
— Georg J., Hsb., Ing., Peterholm. Str. 6, W. 1.
— Karl, Lagerverw., Nikolaistr. 48.
— Rob., Fabrikbmt., Ritterstr. 44, W. 30
M. Schatz. 2. G., Drogen und Schreibwaren, Inh.: Michel Schatz, Suworowstr. 11, ⊶ 1805.
N. Schatz. 2. G., Apothekerw., Inh.: Schlom U. Schatz, Marienstr. 9, Tel. **2840.**
Schatz, Mend., Hdlr., Gertrudstr. 74W13.
— Mich., Inh. d. Firma M. Schatz, Mühlenstr. 72W12.
— Sam. Salom.', Ing.-Techn., Dir. der Fabrik A. Höflinger u. Co., Wasserstr. 6.
— Schaje, Kfm., Altstadt 3W7.
— Schlom, Inh. d. Firma N. Schatz, Marienstr. 9W16.
— Tatj., Hsbn., Sprenkstr. 6, W. 3.
Schaub, Ernest., Wwe., Friedensst. 4W1.
— Jak. Heinr.', Untermstr., Sprenkst. 41
Schaube, Ferd., Schlosser, Gertrudstr. 85
Schauberg, Jula, Wwe., Marienmühlenstr. 6W8.
Schaudin, Vinz. Iw.', Werkmstr., Alexanderstr. 153, W. 29.
Schaufmann, Dav., Holzhdlr., Romanowstr. 143.
Schause, Ernst, Bierbudeninh., Holmstr. 11.
Schaulis, Ursula, Wwe., Theringer Str.6
Schaumann, Andr., Hdlr., Sadownikowstr. 45.
Schaur, A., geb. v. Lemcke, Pension, Andreasstr. 1, 3 Treppen.
— Marg., Frau, Marienstr. 10bW12.
Schaurell, E., Schndrn., Scheunenstr.3W3
Schaurin, Georg, Tschlr., Laboratoratoriumsstr. 31W17.
— Jak., Schmied, Petersb. Ch. 133W7.
— Jan, Diener, Andreasstr. 3W15.
— Jul., Holzwr., Milchstr. 7.
— Mart., Maurer, Ritterst. 151W15.
— Marta, Wwe., kl. Altonaer St. 8.
— Pet., Kutscher, Sprenkst. 62W70.
Schaurum, Jan, Bierhdl., Kalkofenst. 26.
Schausche, Th., Schlosser, Gerberstr. 2.
Schausse, Georg, Schlosser, Artilleriestr. 62W8.
— P., Diener, Sandst. 28, W 11.
Schaweis, Anna, Plätt., Rumpenhöfsche Str. 25.
— Joh. Nik.', Fabrikbmt., Pernauer Str. 23aW9.
Schawerdow, Iw. Step.', SR, Friedensrichter, Marienstr. 29, W. 37.
Schawitz, Leonh., Geschäftsf., Sprenkstr. 16aW4.
Schawlis, Aug., Hsverw., Goldinger Str. 5.
Schawlinski, Joh., Dw., Schützenstr. 6.
— Joh. Joh.', Kontordiener, Schützenstr. 6W15.
A. Schawlow, 2. G., Manuf.-Waren, Inh.: Annette Schawlow, Schaalstr. 5
Schawlow, Aron, Dr. med., Spr. 8—11 u. 4—6, Gertrudstr. 54, ⊶ 2002.
— Annette, Dentiste, Lagerstr. 17.
Schaworonok, Wass., Tschlr., Alexanderstr. 161W13.
Schawrit, Iw., Schaffner, Wolmarsche Str. 35W24.
Schebal, Mich., Bmt., Wolmar. Str. 15.
Schebarschin, Wass., Schuhm., Turgenjewstr. 1.
Scheberschen, Pet., Hg., Smolenskerstr. 7.
Schebranski, Iw., Schuhm., Lagerst. 20.
Schebrowski, Hel., SR-Wwe, Gertrudstr. 30W7.
— Iw., Tschlr., Kathol. Str. 40W11.

Wein- u. Austern-Stuben Basteiboulevard Nr. 2, Telephon Nr. 80. Otto Schwarz. Wein-, Delikatessen- u. Cigarren-Lager Basteiboulevard, Ecke der Kalkstrasse.

Schebujew, M., Oberlehrer, Thronfolgerboul. 6, W. 8.
Schechel, Andr., Hdlr., Bauskeschestr. 84a.
Schechowski, Wen. Paw.', Lehrer, Newastr. 11.
Schechter, Abram, Hg., Revalerstr. 23.
— Itzke, Dekorat., Kaisergartenstr. 14W11, ⊶ 5380.
— M., Kol.-Hdl., Mosk. Str. 38.
— Mend., ebr. Lehrer, Mühlenstr. 126.
Schechun, Hirsch, ebr. Lehrer, Uferstr. 31.
— S. M., Hg., Mosk. Str. 39W4.
Schecker, Luise, Wwe., Matthäistr. 15W7.
Schedrinski, B., Schndr., Palissadenstr. 26
Scheel, Daniel, ehem. Molkereibes., Todlebenboul. 7, ⊶ 1509.
Scheele, Adele u. Jenny, Frl., Alexanderstr. 11, Q. 9.
Scheer, Abr., Feldscher, Sprenkstr. 23.
— A., Kleiderhdl., Marienst. 17.
— Dav., Schuhm., Nordstr. 17.
— H., Schndr., Malerstr. 7, W. 19.
— J., Kleiderhdl., Scharrenst. 25, ⊶ 5339
— J., Schndr., Schmiedestr. 33, W. 12.
— J., Schndr., Schmiedestr. 68, Q. 7.
— Jak., Hg., Marienst. 5W10, ⊶ 3936.
— Jeannot Abram', Hg., Sprenkst. 23.
— Joss., Privat., Herrenstr. 21, W. 9.
— Isr., Galanteriew.-Hdl., Katharinendamm 20a.
— Judel Jos.', Hdlr., Romanowstr. 61
— Itz., Schndr., Witebsker Str. 8, Q. 1.
— Krisch, Tschlr., Sadownikowst. 18.
— Maim., Mützenm., Sadownikowstr. 17
— Noch., Schndr., Jaroslaw. Str. 4W1.
— Sam., Schndr., Königsst. 14, ⊶ 4038
Scheermann. Sieh Schermann.
Schefer, N., Verkäuferin, Lagerstr. 47W9.
Scheffel, Dav., Hsb., Ritterstr. 64, W. 1.
— Friedr. E., Bautechn., Gertrudstr. 49 ⊶ 912.
— Heinr., Fabr.-Mstr., Nordecksh. Str. 1b.
— Joh., Schiffskapt., Kalnezeem. Str. 6.
— Sigism. Dav., Hg., Ritterstr. 64W11.
Scheffer, Sach., Masch., Goldinger Str. 3.
Scheffers, Wilh., Wwe., Domplatz 5.
Emil Scheffler. 2. G., Fleischhdl., Inh.: Emil Otto' Scheffler, Neustr. 10 ⊶ 1132, Wurstmacherei, Matthäistr. 143, ⊶ 1953.
Scheffler, Amalie, Wwe., Alexanderstr. 115
— A., Frisör, Marienst. 107W2.
— Emil Mart.', Amts-Fleischermstr., Wursthdl., Scharrenstr. 5, ⊶ 3203 wohnt Rumpenhöf. Str. 14, ⊶ 2221
— Emil Otto', Amts-Fleischermstr., Inh. d. Firma Emil Scheffler, Matthäistr. 143, ⊶ 1953.
— Marie, Schiffskapt.-Wwe., Lagerstr. 14
— Otto, Aelterm. d. Fleischeramts, Matthäistr. 143.
— Rich., Amts-Fleischermstr., Nikolaistr. 37, ⊶ 3859, wohnt Ritterstr. 52W3.
— Rob., Amts-Fleischermstr., Alexanderstr. 115, W. 2, ⊶ 1666.
— Wilh., Frisör, Schreyenbusch 3, 3.
Scheftelsohn, A., Eisenhdlr., Marienstr. 123.
— Owsei, Eisenhdlr., Marienstr. 104.
Ch. Scheftlin. 2. G., Galanteriew., Inh.: Chaim Scheftlin, Johannisstr. 6 ⊶ 5739.
Scheftlin, Chaim, Inh. d. Firma Ch. Scheftlin, Pauluccistr. 5W4.
Schewzow, Ant., Schuhm., Windauer Str. 2W3.
Schegolew, Tatj., Wwe., Kirchhofstr. 8.
Schegorow, Joh., Töpfer, Palissadenstr. 31W7.

— Wold. Iw.', Hg., Palissadenstr. 31W7
Schegsda, Germ., Schndr., Popowst. 3a.
Scheiba, Jan, Korbm., Kathol. Str. 48.
Scheibak, Iw., Fuhrm., Revaler Str. 58.
Scheibe, Chr., Hdlr., Oskarstr. 1, W. 26.
— Amalie, geb. Kegel, Musikl.-Wwe., Suworowstr. 84W8.
— Anna, Wwe., Muckenholm. Str. 9.
— Jenny, Frl., Pernauer Str. 15.
— Wilh., Schiffskapt., Schiffsstr. 13.
Scheibel, Jul., Schmied, Wenden. Str. 31
— Marie, Hdlrn., Waldstr. 7.
— Otto, Malermstr., Trinitatisstr. 24. Werkst.: Albertstr. 9.
— Pet., Vergolder, Theresenstr. 2W6.
Scheibler, Pet., Hsb., Marienmühlenstr. 8.
— Stef., Chorist, Schützenst. 1W7.
Scheibotis, Iw., Tschlr., Romanowst. 101
Scheidereiter, Fel. Aug.', Hg., Dorpater Str. 33W32.
— Jul. Aug.', Kontorbmt., Scharrenstr. 6.
Scheidin, Sch., Hdlr., Elisabethst. 20W35.
— Dav. Mos.', Holzhdlr., Säulenstr. 72.
Scheidler, Mart., Maler, Pokrowstr. 22.
Scheidt, Heinr. L., Instr.-M., Mühlenstr. 74W29.
Scheier, Rud., Hsb., Salwen. Str. 109.
— A., Buchdr., Mühlenstr. 102, W. 11.
Scheigis, Ossip., Kutscher, Gerberstr. 2.
Scheikowski, Anna, geb. Genning, Badeanst., Nordstr. 12a.
— Anna, geb. Genning, Hsb., Dampfstr. 80, W. 1.
Scheimann, J., Schloss., Matthäistr. 107.
— Joh., Zimm., Alexanderst. 174W32.
— Krist., Zimmerm., Alexanderstr. 161.
— Rob., Maurer, Ritterstr. 67W5.
Schein, M., Fleischer, Schiffsstr. 16.
— Sam., Schuhm., Witebsker Str. 7.
— Wulf, Hdlr., Thronfolgerboul. 2.
Scheinemann, Jette, Hdlrn., Steinstr. 21.
Scheiner, Jossel, Schndr., Romanowstr. 143.
Scheinerowitsch, Kas., Schloss., Gertrudst. 3
Scheinesson, Hirsch, Fabrikant, Suworowstr. 7, W. 25.
— Georg, Dentist, Weberst. 15W2.
— L. M., Wallstr. 28aW5.
— M., Kfm., Weberst. 15, ⊶ 4677.
— Moritz, Agent, Alexanderstr. 44W11.
— S. N., Bonbonsfabr., Suworowstr. 18, ⊶ 3339.
Scheingold, Sam., Lehrer, Elisabethstr. 24
Scheinikjohn, M., Hdlr., Romanowstr. 118
„Omega". A. Sch. Scheinin. 2. G., Schokoladenfabr., Inh.: Abram Scheinin, Herrenstr. 33, ⊶ 4390, Handlung: Theaterstr. 14.
Abram Schmerkow Scheinin. 1. G., Kolonial-W., Inh.: Abr. Schmerkow Scheinin, Herrenstr. 30a, ⊶ 1459.
Scheinin, Abram Schmerkow, Inh. der Firma Abram Schmerkow Scheinin, Peitaust. 9W3.
— Nat., Wwe., Jakobstädt. Str. 29.
H. Scheinker. 2. G., Kleider, Inh.: Hirsch Scheinker, Kalkstr. 24, ⊶ 2861.
Scheinker, Abr., Glaser, Petersb. Ch. 38.
— Benj., Hsb., Ritterstr. 102, W. 1.
Scheinkin, Heinr., Tschlr., Strauchstr. 1.
— Leibe, Hdlr., Smolensk. Str. 8W7.
Scheinmann, Rifka, Hsb., Mosk. Str. 19.
Scheinvogel, Marie, geb. v. Hanenfeldt, Alexanderstr. 23W7.
Scheir, Jan, Maler, Ritterstr. 119W27.
Scheiris, Jan Otto', Maler, Säulenstr. 91
Scheitelmann, Salm., Hg., Romanowstr. 159.

Scheitz, Joh., Masch., Dünaburgerstr. 62.
— Elektro-Montör, Seestr. 29.
Schekas, Emilie, Fuhrhalt., Revalerstr. 76 str. 10W12.
Schelasko, Ed., Musiker, Lärmstr. 29.
Schelepenek, Tim., Masch., Gertrudstr. 34.
Schelepugin, Iw., Bmt., Kathol. St. 12
Schelesnow, Pawel, Hdlr., Turgenjewst. 20
v. Schelig, S., Oberstleutn.-Wwe., Ritterstr. 20, W. 3.
— Nik. Maks.', Oberstleutnant a. D., Bäckereistr. 7, W. 4.
Schelikowski, Kas., Hg., Petersb. Ch. 133.
Schelinewski, Konst., Koch, Altgas. Weg 20.
Schelkan, Mos., Hsb., Jesuskirchenstr. 4. ⊶ 2721.
Schelkolowitsch, Joh., Schuhm., Säulenstr. 84.
Schelkowski, Joh., Schuhm., Ebelshöf. Str. 2.
— Iw. Dan.', Bahnbmt., Säulenstr. 72.
— M., Fabr.-Bmt., Säulenstr. 107W10.
— Paul, Gerber, Bausk. Str. 9.
Schelksnis, Ant, Hsb., Tula. Str. 12.
Alexander Schellenberg. 2. G., Kol.-W. u. russ. Weine, Inh.: Marg. Schellenberg, Pauluccistr. 12, ⊶ 2026
Schellenberg, Marg., geb. Baumann, Inh. d. Firma Alex. Schellenberg, Pauluccistr. 11W8.
Schellong, Jos., Böttchermstr., Rjasansche Str. 3.
Scheluchin, Alex. W., Cand. jur., Sekr. d. Kreposttabt., Elisabethst. 33W8.
— A., Kontorbmt., Torfstr. 1.
— Anna, Frl., Schulenstr. 27W12.
— Karol., Wwe., Torfstr. 1.
— Louise, Wwe., Gertrudstr. 39, W. 18.
— Nik., Archivar d. Handelsamts, Alexanderstr. 18.
Schelud, Vikt., Heizer, Alexisst. 5.
Scheludjakow, Alex. Serg.', Untermstr., Matthäistr. 48, W. 2.
Schelwe, Hel., Wwe., Mosk. Str. 69.
Schelwinsky, Serg. Jak., Generalmajor a. D., Romanowstr. 54W9.
Schemaitis, Ant., Glasm., Duntenhöf. Str. 52a.
— Kas., Schlosser, Matthäistr. 115, W. 10
— Ossip, Knecht, Wolmarsche Str. 43.
Schemel, Pet., Hsb., Schreyenbusch 9, 2.
Schemenas, Oss., Schlosser, Petersb. Ch. 4
Schemer, J., Kol.-Hdl., Steinstr. 14.
— Abr., Schuhm., Honigstr. 1, W. 12.
Schemetillo, Elisab., Kontorbmtn., Suworowstr. 106, W. 38.
Schemeto, Kas., Kanzleibmt., Alexanderstr. 152W18.
Schemett, Franz, Steinh., Hospitalst. 9.
Schemjakin, Konst. Jak.', Generalmajor, Stabschef des 20. Armeekorps, Zitadelle 33, ⊶ 1633.
Schemiot, Konst., Schaffner, kl. Altonaer Str. 14.
Schemis, Jos. Iw.', Dw., Alexanderstr. 153, W. 35.
Schemke, Emilie, Hdlrn., Bäckereistr. 5.
Schemkewitz, Ant., Hsb., kl. Vegesacksh. 68
Schemkus, Iw., Mitauer Ch. 48.
Schemukenas, Iw., Fuhrm., Artilleriest. 67
Schenck, Gebauer & Ko. 2. G., Handelsverm. f. Holz, Kommanditgesellsch. Rob. Schenck u. Fredi Gebauer die einzigen offenen Gesellschafter, Elisabethstr. 9, ⊶ 5470.
Schenck. Sieh auch Schenk.
Schenck, Max Karl', Uhrm., Ritterstr. 58.
— Marie, Wwe., Romanowstr. 35W3.

Karl Grünberg, Matthäistr. № 54, im eigenen Hause. Telephon № 2402. **Die besten Gummireifen der Welt.**

Nur importierte Weine in grösster Auswahl.

Karl Grünberg, Matthäistr. № 54, im eigenen Hause. Telephon № 2402. Die besten Gummireifen der Welt.

— Rob., Mitges. d. Firma Schenck, Gebauer u. Ko., Elisabethstr. 9, ⊶ 5470.
Scheniksohn, Abr., Hdlr., Mosk. St. 46.
Schenitsch, Marie, Wwe., Mühlenstr. 127.
Schenk. Sieh auch Schenck.
Schenk, Karl, Maschinenmstr. d. Stadttheat., Marienstr. 39, W. 12.
— Rob., Hg., 1. Weidendamm 3W12.
— Wilh., Bahnbmt., Gertrudstr. 74W5.
Schenkalowitz, Alex., Bmt., Sadownikowstr. 11W8.
— Alex. Lwow', Kontrolh.-Bmt., Elisabethstr. 22.
— Leonti, Hülsen- u. Kartonnag.-Fabr., Sadownikowstr. 11, ⊶ 1872.
Schenkewitz, Alex., Hdlr., Karolinenstr. 21
Schenkmann, N., Wwe., Romanowstr. 86.
Schensa, Osk., Hg., Oskarstr. 1.
— Otto, Kfm., Muckenholmst. 33.
N. Schepelew, 2. G., Gold- u. Silberwaren, Inh.: Nik. Schepelew, Domplatz 9.
Schepelew, Nik. Fedor. Goldschm., Inh. der Firma N. Schepelew, Lagerstr. 9.
— Hel., Frl., Lagerstr. 9.
— Marie, Hgn., Lagerstr. 9.
— Vikt., Oberst a. D., Marienstr. 113W51
Schepelowitsch, Abr., Kartonfabr., Schmiedestr. 33W29.
Scheper, Jak., Verw., kl. Schwimmst. 2.
— Lis., Hebamme, Matthäistr. 97W26.
Schepetilow, Paul, Hsb., Eckau. Str. 4.
Schepko, Steph., Schmied, alte Mit. St. 42
Schepler, Jan, Auff., Mosk. St. 135.
— Joh., Gerbermstr., Jaroslaw. Str. 8.
Scheppe, Joh., Fuhrm., Alexanderst. 107
Schepper, Ans, Hsb., Kalkofenstr. 4/6.
Scheps, Mend., Reisender, Elisabethst. 103
Schepsel, Is., Drechsl., Jarosl. Str. 55.
Schepsky, Christ., Hsb., Feldscher, Fruchtstr. 12, W. 1.
— Osk., Organist an der Gertrudkirche, Gertrudst. 39W1.
Schepte, Jan Jan.', Diener, Alexanderstr. 107W9.
Scheptowitzki, Jank., Bmt., Popowstr. 5.
Scheragin, Jw., Diener, Elisabethstr. 29.
Schereiko, Jw., Hsb., Mitauer Ch. 60.
v. Scherffer, Nik. Nik.', Generalleutn. a. D., Antonienstr. 5W2.
Schereschewski, S., Kfm., kl. Neustr. 4W2
— Sarah, Wwe., Mosk. Str. 105W3.
Scherhey, M., Dr. med., Spr. 9—11 u. 5—6, Herrenstr. 28, W. 2.
Scheriff, Alex., Teehaus, Jaroslawsche Str. 18.
Chaim Schermann, 2. G., Drogen, Artilleriestr. 57.
Schermann, A., Hdlr., Romanowstr. 114.
— Adam, Kol.-Hdl., Dampfstr. 90W2.
— Abr., Schndr., Palissadenst. 25.
— B., Schndr., Revaler Str. 48, W. 42.
— Chaim, Inh. d. Firma Chaim Schermann, Artilleriestr. 57W3.
— Chaim, Schndr., Mosk. St. 61W9.
— Dav., Holzhdlr., Moskauer Str. 52.
— Elias, Holzhdlr., Marienst. 22, ⊷ 467
— Gnendel, Wwe., Säulenstr. 78W29.
— Hirsch, Makler, Kurmanowstr. 2W3, ⊶ 3107.
— J., Kleiderhdl., Sprenkstr. 37.
— Js., Schndr., Alexanderstr. 113
— Jud., Schndr., Palissadenst. 25.
— M., Holzhdlr., Mühlenstr. 90.
— M., Hdlr., Mosk. Str. 54W18.
— M., Tischlerei, Säulenstr. 108W24.
— Mowscha, Sprenkstr. 45W2.
— Oss., Kfm., Smolensker Str. 5W1.

— S., Goldarb., Königsst. 14.
— Sch., Lieferant, Eliasstr. 16, W. 3.
— Sim., Kfm., Marienst. 22.
— T., Schndr., Marienstr. 123W4.
— Z., Stricker, Stegst. 9W4.
Schernas, Jak., Exped., 1. Weidend. 3.
Scherolis, Adam, Hg., Eliasstr. 22W22.
Scheronkin, Pet., Setzer, Parkst. 1.
Scherschen, Mich. Hg., kl. Altona. Str. 17
Scherschenewski, Pet., Lehrer, Dorp. St. 97
Scherschunow, Jw., J. Auff., Suworowstr. 99.
Scherström, Anna, Wwe., Newastr. 26.
— Selma, Hgn., Newastr. 26, W. 53.
Scherwel, Mart., Lederhdlr., Kalnezeem. Str. 43.
Scherwinsky, Ad., Frl., Alexanderstr. 37.
— A., Bahnbmt., Jakobstädt. Str. 8.
— Ed. Feod.', Kontorbmt., Alexanderstr. 141, W. 8.
— Friedr., Möbelhdlr., Alexanderst. 37.
— Friedr. Friedr.', Buchhltr., Marienstr. 44W18.
— Heinr., Hg., Wendensche Str. 23W7.
— Karl, Amts-Fleischermstr., Alexanderstr. 133W7.
— Krisch, Masch., Lange Str. 15a.
— Ludw., Schlosserei, Alexanderstr. 165.
— O., Kfm., Kurmanowstr. 24W6.
Schescha, Felix, Masch., Gertrudst. 121.
Scheschke, Gabr., Schuhm., alte Mitauer Str. 7.
Scheschko, Jw., Kutscher, Karolinenst. 42.
Schestakow, Wass. Konst.', Feldscher, Säulenstr. 55W13.
Schesternja, Nik., Schndr., Mosk. St. 253
Schestjakowski, Stan., Schloss., Schlocksche St. 28a.
— Anna, Wwe., Kreuzstr. 6.
— Joh., Schuhm., Mitauer Ch. 59.
Schettler, Jan, Vorarb., Sprenkstr. 56a.
— J., Hg., Katholische Str. 22, W. 1.
— Rich., Kontordiener, Schloßst. 20W9.
Scheturin, Karl, Tschlr., Matthäistr. 145.
— Pet., Schndr., Matthäist. 145W18.
Georg Scheuber, 1. G., Manufakt.-W., Inh.: Henriette Scheuber, geb. Block, Wilh. Georg' Scheuber, Gust. Georg' Scheuber, Prok.: Wilh. Joh.' Kalckbrenner, Scheunenstr. 9, ⊷ 141 und 2352.
Scheuber, Gust. Georg', Mitinh. d. Firma Georg Scheuber, Kirchenst. 19, ⊷ 142
— Ed. Ed.', Geschäftsf., Elisabethstr. 1W6
— Henr., geb. Block, Mitinh. d. Firma Georg Scheuber, Kirchenstr. 19, ⊷ 142.
— Wilh. Georg', Mitinh. d. Firma Georg Scheuber, Kirchenstr. 19, ⊷ 142.
Scheuermann, Eugen, Pastor a. d. Lutherkirche, Spr. 10—1, Sonnab. ausgen., außerdem Freit. 6—7 abds., Heinrichstr. 8, ⊷ 2342.
— E., Frl., Lombardbmtn., Heinrichstr. 8.
— Herm., Kontorbmt., Heinrichstr. 8.
Scheumann, O., Taxator am Stadt-Lomb., kl. Schmiedest. 19W8.
Scheunemann, Alex., Frl., Schulenstr. 12.
— Marie, geb. v. Tomaschewski, Wwe., Schulenstr. 12W5.
Schewelew, Mend., Fabr.-Bmt., Revaler Str. 84.
— Nik. Jw.', SR, Ing., Gouv.-Revis., im Schloß W25.
Schewelin, Ant., Bahnbmt., Kathol. St. 3
Schewelkow, Jak., Auff., Tulasche St. 16
Schewjakow, Jos. Jw.', Kontorbmt., Alexanderstr. 78, W. 1.

— Jw., Hsb., Alexanderstr. 78, Q. 1.
Schewitz. Sieh auch Schaewitz.
— Jak. Tapez., Revaler Str. 96W8.
— Jul. Dav.', Buchhltr., 1. Weidend. 15
Schewtschenko, Kyrill, Hausverw., Schreyenbusch 1, 12.
— Pet., Kol.-Hdl., Schreyenbusch 1, 12
Schewzenok, Fed., Gerber, Duntenh. St. 24
Schewzow, Nik., Tschlr., Laboratoriumsstr. 17W7.
Schezen, N., Schuhm., Romanowstr. 62.
Schganjar, Joh., Schlosser, Rodenpoiser Str. 1.
Schibajew, Anatol Sem.', Direktor, Romanowst. 42W18.
Schibat, Ernest, Schndrn., Altona. Str. 1
Schibba, Joh., Vorst. d. deutsch. Apostol. Gemeinde, Dorotheenstr. 8a.
Schibeiko, Karl, Bmt., Marienstr. 4aW3
— Ludw., Restaurateur, Elisabethstr. 103
Schibrowsky, Ad., Hg., Suworowstr. 31.
Schiburis, Wik., Hsb., Jarosl. Str. 58
— Pet., Postbmt., Jaroslawsche Str. 58
Schich, Roche, Hdlrn., Jakobst. Str. 17
Schichon, Alex., Artellschtsch., Schreyenbusch 2, 35.
Schickedanz, Th., Schuhm., Gertrudstr. 133W15.
— Adalb., Exped., Alexanderstr. 114.
— Phil. Alb.', Hg., Sünderstr. 28.
Schickli, Emil, Ing., Konsulstr. 1a.
Schickum, Berta, Auff., Säulenstr. 80.
— Lotte, Wwe., Säulenstr. 80, W. 16.
Schid, Kasp., Hsb., Walterstr. 7.
Schidanis, Franz, Dw., Gertrudstr. 117
A. N. Schidelew, 2. G., Wild, Gemüse u. Delikatessen, Inh.: Alex. Schidelew, Dünamarkt 6/7, ⊷ 1883, Wohnung: 2. Weidendamm 7, ⊷ 2612.
Schidelew, A. N., Hsb., Inh. dieser Firma 2. Weidendamm 7.
— Nik., Schlosser, Dünab. Str. 57W28.
— Nikita Alex.', Kfm., 2. Weidend. 3W7.
— Wass. N., Hsb., Gemüsehdlr., Matthäistr. 55.
— W. W., Kol.-Hdl., Neustr. 16.
— Wass. Wass.', Geschäftsf., Marienstr. 28W12.
Schidelis, Wik., Zollbei. Katarinenstr. 1
Schidkus, Ant., Dw., Georgenstr. 7.
— Paul, Schlosser, Ziegelstr. 5W8.
Schidlowski, Sch., Uhrm., Romanowst. 50
— M., Schndr., Smolensk. Str. 16W9.
Schidonis, Ant., Hdlr., Marienstr. 6.
— Ant., Tschlr., Schreyenbusch 6, 5.
Schiebuhr, Heinr., Amts-Kürschnermstr., Scharrenstr. 8.
Schieds, Elise, Frl., Pens., Elisabethst. 10
— P., Hg., Romanowstr. 62, W. 39.
Schiefer, Jak., Untermstr., Aahof. Str. 3
Schieffers, Arv., Buchhltr., Alexanderstr. 31W29.
— Elis., Wwe., Newast. 21W9.
Schiel, Gust., Hsb., Bmt., Kischinewstr. 5
— Jul. Hugo', Bankbmt., Marienstr. 22
— Marie, Wwe., Schulenstr. 25W44.
— Paul, Bankbmt., Schulenstr. 25W44.
— Paul, Buchhdlr., Marienstr. 22W24.
— Pet., Tschlr., Rumpenhöf. St. 23.
Schiele, Chr. A., SR, Oberlehrer, Ritterstr. 6, W. 8.
v. Schiemann, Gust., Bankbmt., Mühlenstr. 73, W 3.
— Marta, Lehrerin, Mühlenstr. 73, W. 1
— Pauline, HR-Wwe., Mühlenstr. 73
Schiemann, Alex. Heinr.', Flachswrak. Küterstr. 19W9, ⊶ 2453.

Ch. Jürgensohn, Weingrosshandlung, Wallstr. Nr. 20. Telephon Nr. 106.

— Alex., Ph., Korresp., Mosk. Str. 112
— Ed., Frisör-Amtsmstr., Moskauer Str. 112W3.
— Frdr. Th.', Platzmstr., Katharinendamm 20a.
— Joh., Schlosser, kl. Lagerstr. 45.
— Karl, Töpfer, Katharinend. 12W13.
— Ludw., Konfektfabrik, Sprenkstr. 34b.
— Mart., Privat., Kandauer St. 25.
— Mich., Tschlr., Wolm. Str. 26W34.
— **Nik. Wilh.', Ing.-Techn., Adj. Prof. am Pol., Elisabethstr. 23, W. 11, Tel. 3155.**
— Olis Chr., Buchhltr., Matthäistr. 18.
— Otto, Messerschm., Zabeln. Str. 7.
— Paul Jul.', Dr., Redakt. an der Rig. Rundschau, Puschkinboul. 10W8, Tel. 4059.
— Sim., Schuhm., Dünaburger Str. 16.
— Stan., Hsverw., Petersb. Ch. 92.
— Wilh., Destillat., Katharinend. 12W7.
Schier, Karl, Schndr., Ailasstr. 3.
— Jak., Hsb., Petersb. Ch. 62.
— Pet., Maurer, Wolmarsche St. 28.
Schiermann, Karl, Maurer, Adlerstr. 14.
— Schmul, Hdlr., Romanowstr. 61W22.
Schiersmann, Kora, Diak., Friedensstr. 3.
Schießmann, Wilh., Hsb., Eisenbahnstr. 1a.
— Jur, Hsb., Grenzstr. 16.
Schiewa, Ludw., Schndr., Dünam. St. 18c.
Schiff, Blume, Hdlr., Königsstr. 24, W. 4, Tel. 2223.
— H., Schndr., Sünderstr. 5W5.
— **Heinr., Schndr., Dünaburg. Str. 16**
— Nat., Wwe, Alexanderstr. 156, W. 11.
— **Wilh. Gust.', Tschlrmstr., Alexanderstr. 176.**
Schiffer, Dav., Masch., Honigst. 2.
— Arnold, Hg., Thronfolgerboul. 2.
— Aug., Maurerpol., Helenenstr. 8W14.
— Jan, Postbmt., Parkstr. 1aW9.
— Joh., Frl., Thronfolgerboul. 2W14.
— Joh., Hsb., Abguldensche Str. 26.
— Krist., Bmt., Thronfolgerboul. 2W14.
— Theod., Kontorbmt., Thronfolgerboul. 2W14.
Schiffler, Ludw., Braumstr., Mit. Ch. 7.
Schiffling, Paw. Emil', Techn., Alexanderstr. 103, W. 24.
Schiffmann, E., Buchhdlg., Scharrenstr. 21.
— M., Buchhdlr., Pauluccistr. 10.
Schigar, J., Zollbes., Smolenskerst. 16.
— Alex., Zollbes., Palissadenstr. 43W33.
Schigarew, Timof. Fed.', Werkmstr., Mühlgrab. Str. 16.
Schigas, Ad., Kupferschm., Seestr. 37.
— **Jan, Schndr., Schiffsstr. 22, W. 13.**
— **Kas., Dw., Mühlenstr. 5, W. 12.**
Schigget, Jak., Dw., Johannisstr. 3.
Schigin, Agn., Hsb., Sadownikowstr. 41.
— Alex. Alex.', Bmt., Dünaburg. Str. 6
— Theophan Theoph.', Hsb., Bmt., Romanowst. 111W1.
Schigl, Chr., Fuhrm., Peterholmst. 14a.
Schiglewitz, Dora, Wwe., Matthäistr. 27.
— Friedr. Joh.', Prof. d. Firma Gebr. Seeberg, Trinitatisstr. 2W7.
— **Gottfr., Apotheker, Alt-Mühlgraben, Magnushof. Weg. 1.**
— J., Kontordiener, Küterstr. 12W4.
— Joh., Dw., Rujen. Str. 6W13.
— Trine, Hausverw., Krusenhöf. St. 2.
Schigotto, Mich., Privat., Dorpaterstr. 68
Schigur, A., Schuhm., Dorpater Str. 22.
— Alex., Schuhw.-Hdl., Sprenkst. 57.
— **Florent., Ww., kl. Sandstr. 11, W. 10.**
— Herm., Maurer, Karolinenstr. 12W12.
— Jan, Schmied, Petersb. Ch. 119.
— Jan, Hsb., Schreyenbusch 2, 34.
— Karol., Wwe., Säulenstr. 94W29.
— Mich., Schuhm., Bergstr. 11W3.
— **Otto, Frisiersalon, Mühlenstr. 84, Laden 103.**
— Otto Ad.', Sattler,, Alexanderst. 107
— Otto, Tschlr., Gertrudst. 73.
— Paul, Koch, Antonienst. 4W6.
— Wilh., Diener, Mühlenstr. 4W2.
Schigus, Nik., Lieutn., Marienstr. 9.
Schikschnis, Marzeli, HR, Oberlehrer, Säulenstr. 18W9.
Schiksten, Jan, Sattler, Sternst. 9.
Schilasko, F., Frisör, kl. Neustr. 3W4.
Schilau, Joh., Vorarb., Friedensstr. 5W4.
Schild, Sus., Frl., Puschkinboul. 6.
— E., Lehrerin, Alexanderstr. 31, W. 12.
Schildauer, Alex., Frisör, Revaler St. 24, wohnt: Alexanderst. 109.
Schilde, Rud., Modew.-Hdl., Matthäist. 52, Tel. 3193.
— Math., Strickerin, Maurerstr. 4W2.
— Rob., Putzhdl., Säulenst. 30.
Schilder, Ed., Schlosser, Marienst. 144.
— Jak., Schndr., Helenenstr. 22W2.
Schildmann, Fritz, Vorarb., Duntenhofsche Str. 44.
Schilenkow, Kath., Wwe., Eliasstr. 9, W. 7.
N. Schilensky, 2. G., Modew. u. Wäsche, Inh.: Nachmann Schilensky, Prok.: L. Schilensky. Kalkstr. 8, Tel. 1335
Schilensky, Nachm., Inh. d. Firma N. Schilensky, Alexanderstr. 44W21.
Schilewitsch, P., Dw., Rübenstr. 2.
— Ernst, Bmt., Schiffsstr. 13W2.
— Marg., Schndrn., Rübenstr. 4.
Schilf, Anna, Wäsch., Gartenstr. 17.
— Lisette, Wwe., Masseuse, Romanowstr. 60, W. 5.
Schilgalis, Leon, Schndr., Säulenstr. 92.
Schilgel, P., Schndr., Sprenkst. 40.
Schilinski, Alex., Bierhdl., Mosk. Str. 179
— Alw., Wwe., Mühlenst. 105W6.
— Dietr., Hsb., Thering. Str. 35.
— Jan, Buchdr., Rabenstr. 6, W. 1.
— Ign., Schuhm., Jakobst. Str. 19W2.
— Joh., Hg., Säulenstr. 27W11.
— Joh., Tschlr., Artilleriestr. 44W24.
— Joh., Tischlerei, Newastr. 8, W. 18.
— Jos., Gärtner, Wajast., Kaiserwald.
— Jos., Tschlr., Bausk. Str. 6.
— Kas., Ign., Schuldiener, Puschkinboul., Peter-Realschule.
— Konst., Fuhrm., Offizierstr. 1.
— L., Wwe., Hsb., Schmiedest. 23.
— Stef., Bmt., Wendensche St. 23W20.
— Thom., Bankdiener, Jakobstr. 2.
— V. F., Hdlr., Dünaburger Str. 76.
Schilinzki, Arn. Edgar', Ing.-Technol., Schulenstr. 27W17.
— Edg., Sekr. d. Handelsamts, Kirchenstr. 32, W. 2.
— Marie, Musiklehrn., Brunnenst. 1.
— Martha, Frl., Bureaubmtn., Kirchenstr. 32, W. 2.
— Platon P., KA, Kreischef, Elisabethstr. 12, W. 10, Tel. 1757.
— S., Geheimrats-Wwe., Brunnenst. 1.
Schilis, Kas., Pharm., Apothekerstr. 16.
— Mich., Schaffner, Grabenst. 6W1.
Schilke, Ed., Bmt., Olivenstr. 1W4.
Schilkewitsch, Alex., Schuhm., Polangensche Str. 6.
Schilko, N., Wraker, Badstubenst. 2W6.
— Dmit., Teehaus, Tulasche Str. 4.
Schill, Alfr., Schlosser, Matthäistr. 41.
Schillak, Stef., Rentn., Talsen. Str. 13.
Schillberg, Jan, Hsb., Hermannsstr. 3.

G. A. Schiller

Romanowstr. 62/64, Tel. 4567.

Vertreter der

Pabianicer Akt.-Ges.

für

Chemische Industrie.

Pabianice (Russ. Polen).

Gegründet von der Gesellschaft für chemische Industrie in Basel u. vorm. Schweikert & Froehlich in Pabianice.

Anilin- u. Naphtalinfarben

Chemische und

Pharmazeut. Produkte.

G. A. Schiller, 2. G., Handelsvermittl., Inh.: Gottfried Adolf' Schiller, Romanowstr. 62/64, Tel. 4567.
W. Schiller, vorm. Alfred Burmester, 1. G., Agentur und Kommission, Inh.: Woldemar Schiller, kl. Schloßst. 6, Tel. 666.
Schiller, Ad., Lehrer, Revaler Str. 52W4.
— Amalie, Hebamme, Revaler Str. 26.
— **Aug., Wwe., Adolfst. 15W5.**
— Bertha, Frl., Revaler Str. 26, W. 6.
— Eva, Wwe., Palissadenstr. 25W35.
— Gottfr. Adolf, Inh. d. Firma G. A. Schiller, Romanowstr. 62/64, Tel. 4567
— **Jul. A., Bahnkassir., kl. Newastr. 6.**
— Karl, Tschlr., Pernauer Str. 21.
— Ludw. Franz', Böttchermstr., Dampfstr. 104.
— Math., Frl., Jungfernstr. 3, W. 6.
— Osk. Wold.', Hg., Gregorstr. 1W1.
— Pet. Mart.', Aufs., Hospitalstr. 31.
— Theod., Lehrer, Ernestinenstr. 1.
— Wold., Kfm. 1. Gilde, Inh. d. Firma W. Schiller vorm. Alfred Burmester, **Gregorstr. 1, Tel. 3841.**
Schilling, H., Baron, Kirchhofsstr. 13W3.
v. Schilling, Adele, Frl., Sommerstr. 7.
— Karl Karl', Kand. jur., Bmt. d. Domänenverw., Doz. am Polyt., Nikolaistr. 61W7.
— Otto, Redaktör, Felliner Str. 8W7.
Schilling, Adolf, Hsb., Buchdr., Appusensche Str. 33.
— Alide, Frau, 2. Weidendamm 1W8.
— Any, Klavierlehr., Lagerstr. 60, W. 3.
— Carl, Spark.-Bmt., Taubenst. 8.
— E., Frau, Sandstr. 27, W. 5.
— Edg. Joh.', Hg., Wenden. Str. 41W6.
— Em., Wwe., Artilleriestr. 6.
— Emilie, geb. Waltenburger, HR-Wwe., Alexanderstr. 11, W. 8.
— Ernst, kl. Schloßst. 1W5, Tel. 3885.
— Eug., Amts-Schmiedemstr., Revaler Str. 45.
— F., Bmt., Schlocksche St. 53.
— Fr., Hsb., Bauuntern., Lagerstr. 60.
— Fr., Cand. jur., Obernotär, Sandstr. 20, W. 9.
— Georg, Schlosser, Moorst. 22.
— Hel., Hdlrn., Ritterstr. 94, W. 7.
— Helene, Wwe., Sternstr. 3W12.
— Hieronim., Schlosser, Hospitalst. 35.
— J., Frl., Sandstr. 20W7.
— J., Kol.-Hdl., Marienstr. 48.
— Jan, Dw., Friedensst. 6W10.
— Jan, Hsb., Marienstr. 48W6, Tel. 5658.

Karl Grünberg, Die besten Gummireifen der Welt.
Matthäistr. № 54, im eigenen Hause. Telephon № 2402

Eigene Filialen: Mühlenstr., Ecke der Suworowstr., Tel. 325. Hagensberg, Waldstr. 4a, Tel. 3950. Weberstrasse, Ecke der Altstadt, Tel. 1569. Mitauer Chauss e 12, Tel. 3055.

Karl Grünberg, Matthäistr. № 54, im eigenen Hause. Telephon № 2402. **Die besten Gummireifen der Welt.**

— Joh., Fleischer, Pokrowstr. 11W7.
— Joh., Hdlr., Wenden. Str. 3.
— Joh. Georg', Hsb., Wenden. Str. 41.
— Jul. Jul.', Kontorbmt., Wiesenstr. 1.
— K., Schndr., Marstallst. 12W1.
— Karl, Buchdr., Schwimmstr. 26, W. 19.
— Karl Ant.', Bildh., Ritterstr. 91W2.
— M. u. A., Korsetthdl., Theaterstr. 9.
— Max., Wwe., Ritterstr. 44.
— Marie, Wwe., Jungfernstr. 5.
— Mart., Logenschl., Kathol. Str. 5W4.
— Math., Bmt.-Wwe., Nikolaist. 41W3.
— O., Frau, Pension, Herrenstr. 25.
— Otto Theod.', Hg., Marstallstr. 20.
— Rob., Exped., Revaler St. 28W34.
— Rosa, Pastorenwwe., Todlebenboul. 11
— Th. jun., Fabr.-Bmt., Matthäistr. 141.
— Th., sen., Hsb., Matthäistr. 141, W. 21.
— Wilh., Amts-Maurermstr., Schwartzenhof. Str. 7, W. 5.
— Wilh., Wwe., Alexanderstr. 152W14.
Schillo, Afan. Pet.', Nikolaistr. 33.
Schilow, Selig, Hg., Dampfstr. 49W5.
Schimanow, Jak., Amts-Stuhlmacher-Mstr., Vogelstr. 9.
— Joh., Böttcher, Wilnasche Str. 9.
— Rob., Feldwebel, Wilnasche Str. 9.
Schimanowitsch, Dan., Schndr., Ritterstr. 58W27.
Schimanowski, Jan, Schmied, Matthäist. 95
Schimansky. Sieh auch Szymanski.
— Ant., Oberlehrer, Schwartzenhöfsche Str. 10.
— M., Schndrn., Suworowstr. 78W2.
— Step. Georg.', SR, Ing.-Techn., Adj.-Prof. am Pol., Marienstr. 4, W. 21.
Schimas, Fr., Fuhrm., Konradstr. 11.
— Franz, Frisör, Säulenstr. 84W21.
— Pet., Zimm., alte Mitauer St. 30.
Schimborski, Adam, Seem., Romanowst. 57
Schimeck, Paul, Schlosser, Wenden. St. 5.
Schimenat, Joh., Tschlr., kl. Lagerstr. 23
Schimes, Juda, Hg., Romanowst. 123.
— Peiss., Kommission., Romanowstr. 131.
Schimiklis, Aug., Masch., Talsen. St. 1.
Schimkewitsch, Alex., Hg., Wolmar. Str. 3
— Jos., Schuhm., Kreßlerst. 1.
— Klara, Wwe., Sprenkstr. 34W16.
— N., Diener, Jakobsstr. 24W19.
— O. O., Gerichts-Prist., Suworowstr. 4. Tel. 1792.
— Sofie, Frau, Mittelstr. 3W15.
— St., Ankern., Moskauer Str. 203.
— Stan., Schuhm., Polotzker Str. 15W5
— Theoph., Bahnbmt., Fuhrmannsstr. 36
— Vikt. Georg', Hg., Mosk. Str. 203.
— Wlad., Hdlr., Mühlenst. 147W23.
— Wladisl., Werkmstr. Alexanderstr. 153a
Schimkonas, Osf., Schuhm., Romanowstr. 111, W. 5.
Schimkowski, A., Maurer, Popowstr. 3a.
— A., Vorarb., Säulenstr. 115, W. 10.
Schimkunas, Jos., Lack., Nordstr. 1W11.
— Wik., Hdlr., Eliasstr. 2W8.
Schimkus, Ign., Tschlr., alte Mit. Str. 33
— Mart., Schlosser, Helenenstr. 18W4.
Schimmas, Joh., Hdlr., Steinstr. 26.

Schimmelpfeng
suche man unter
Institut W. Schimmelpfeng
oder
Auskunftei W. Schimmelpfeng

Institut W. Schimmelpfeng, 2. G., Institut für kaufmännische Auskünfte, Inh.: Hans A. Schimmelpfeng und Rich. Schimmelpfeng, Direktor: Karl Karl' Lubich v. Milovan, Schloßstr. 13—15, ⊶ 1831.
Schimming, Mart. Gotth.', Kassir., Moskauer Str. 92.
Schimonowitsch, Ch. S., Hdlr., Münsterreistr. 11W8.
Schimpermann, L., Hdlr., Romanowst. 133
Schimser, L., Schndr., kl. Jungfernstr. 4.
Schimski, Jos., Schaffner, Schreyenb. 1, 24
Schinawski, Mart., Dw., Wallstr. 26.
Schindel, Wass., Traktör, Mosk. Str. 28.
Schinder, Mos., Klempner, Frauenburger Str. 13.
— Dom., Dw., Wendensche St. 26W15.
F. Schindler, 2. G., Bierbrauerei u. Trakteurgeschäft, Inh.: Friedr. Schindler, Brauerei Champetre, ⊶ 803, Niederl.: Wallst. 41, ⊶ 594.
Schindler, Friedr., Brauereibes., Inh. d. Firma F. Schindler, Champetre, ⊶ 803.
— Otto, Agent, Palaisstr. 9W10.
Schinewski, Ant., Getreidehdlr., Moskauer St. 52.
Schinf, Karl, Schndr., Artilleriestr. 35.
Schingel, St., Tschlr., Popowstr. 3a.
— Markus, Kutscher, Smolensker Str. 2.
Schink, Karol., Wwe., Tempelstr. 1.
Schinkarew, Paw. Grig.', Bahnbmt., Gertrudst. 74W27.
Schinkewitsch, Stan., Schuhm., Palissadenst. 23.
Schinkum, Jak., Maurer, Gertrudstr. 109.
Schinkus, Fritz, Hdlr., Kurmanowstr. 1.
Schinnus, S., Tschlr., Dünab. Str. 76
Schinz, Max, Lokomotivf., Säulenstr. 60.
— Joh. Joh.', Buchhltr., Nikolaist. 20W11
— Paul Heinr.', Buchhltr., Martinshöfsche Str. 2.
Schipalowski, Ch., Putzhdl., Neustr. 19, wohnt Petrifriedhof 13W10.
Schipkowsky, Kaf., Hsb., Kostromasche Str. 4
Schippang, Paul, Prediger d. Brüdergem., Schmiedestr. 8.
Schipunow, W. K., Hafenauff., Bolderaa, ⊶ 1487.
Schirajew, Alex. Jw.', Hg., Sprenkstr. 23a
— J., Bierhdlg., Katholische Str. 16.
— Jul., Wwe., Revaler Str. 55, W. 7.
— Julie, Hsb., Katholische Str. 16.
— Jw., Kfm., Dampfbootst. 1.
Schirant Lisa, Wwe., Pilgerstr. 4W8.
— Pet., Müller, Windst. 23.
Schirmacher, Ad., Schuhm., Schreyenbusch 1, 1.
— Karl Georg', Bmt., Romanowstr. 73.
— Kath., Wwe., Newastr. 2W4.
Schirmann, Eug., Fleischer, Säulenstr. 83.
— Mart., Rohrl., Olivenstr. 13.
— Pet., F., Schlosser, Wenden. Str. 10.
Schirmel, K., Maler, Lubahn. Str. 10.
Schirmer, Gust., Tschlr., Löwenstr., Wasserturm.
— Math., Frl., Gertrudst. 26W7.
— N., Wwe., Dünab. Str. 49.
Schirnow, Wass., Packhaus-Auff., 2. Weidendamm, Güterbahnh. 3.
Schirokow, Jak., Lokom.-Führ., Margaretenstr. 20.
— Matw. Samj.', Glied d. Bauern-Agrarbank, Nikolaistr. 52W12.
— Mich. Fed.', Kassir., Dreylingsstr. 15
— Wass., Hg., Palissadenstr. 32W6.
— Mich., Hdlr., Moskauer Str. 253.

— Wass., Hsb., Kalkofenstr. 20, W. 4.
R. Schiron, 2. G., Trakteur, Inh. Reinh. Schiron, Dorpater St. 31 ⊶ 4573.
Schiron, Hans, Färber, Seestr. 23.
— A., Diener, Antonienstr. 15.
— Fr., Tschlr., Sternstr. 1.
— Joh. Jak.', Hg., Wenden. Str. 41W
— Karl, Schmied, Revaler Str. 40.
— Pet., Butterhdlr., Mühlenstr. 103.
— Reinh., Inh. d. Firma R. Schiron, Romanowstr. 20aW1.
— Reinh., Bierhdl., Dorpat. Str. 33.
Schirowski, M., Klempner, Suworowstr. 9
Schirren, Alex., Hg., Gertrudstr. 54W2
Schirschon, Wold. Krisch', Fabrikbmt., Alexanderstr. 148W3.
Schirschow, Nik. Alex.', Oberstleutn. D., Marienst. 93, W 5.
Schirsky, N. P., TR, Bez.-Ger.-Bmt., Bezirksgerichts-Gebäude.
Schirson, Alfr., Fleischhdlr., Ritterstr. 39
— J., Priv., Alexanderst. 81W7.
— Pet., Kol.-Hdl., Lagerstr. 55.
Schischkin, J. F., Hsb., Mühlenstr. 58.
— N., Zollbmt., Palissadenstr. 13, W. 8.
— Wass., Maurer, Rujensche Str. 7.
Schischko, Sigism., Hsb., Lubahn. Str. 19
— Klem., Fuhrm., Stationsstr. 8.
Schischkow, Alex., Klempner, Bachstr. 14
Schischow, Mich. Alex.', Kapt., Revaler St. 32W5.
Schischunas, Osf. M., Maler, Alexanderstr. 174.
Schisliwitsch, Joh., Modelltischlr., kl. Lagerstr. 20.
Schislow, Tob., Schlosser, Pionirstr. 3W9
Schitin, S. W., Schndr., kl. Schmiedestr. 13.
— Jgn., Bahnbmt., Palissadenstr. 13W2
— Step., Schndr., Gertrudstr. 2W4.
Schitis, Jos., Schuhm., Dünab. Str. 70
Schitke, Jw., Stadtbmt., Lagerstr. 35.
v. Schitko, Aug., HR-Frau, Säulenstr.
Schitkow, F. W., Artellschtsch., Jakobstr. 6W2.
Schitow, Alex. Wass.', Artellschtsch., 2. Weidendamm 8.
Schittke, Rob., Fabr.-Bmt., Alexanderstr. 147aW19.
Schitzko, Fr., Hutm., Alexanderst. 119.
Schiwa, Karl, Schlosser, Mühlenst. 12.
Schiwas, Ad., Feuerwehrm., Turgenjewstr. 2.
Schiwiter, D., Hausverw., Elisabethstr. 16
— Jan, Dw., Elisabethstr. 18W7.
Schkender, Ed., Tschlr., Säulenst. 78W1
— Emilie, Frau, Hospitalstr. 39, W. 21.
— Gust., Sattler, Dampfst. 104.
— Jan, Weber, Hermannstr. 13.
— Karl, Expreß, Nikolaist. 52W16.
Schkensberg, Jak., Schuhm., Thüringensche Str. 13.
— M., Zimm., Thüringensche Str. 13.
— Pet., Hsb., Essenhof. Str. 22.
— Pet., Schlosser, Emmastr. 27, W. 3
— R., Schuhm., Essenhöfsche Str. 22.
Schkepast, Ernst, Maurer, Färberst. 6a.
Schkepin, Anna, Wwe., Schaulen. Str. 1.
Schkerberg, Arth. Ans', Kontorbmt., Nikolaist. 83W5.
Schkerst, Mart., Zimm., Bartausche St. 1
— Alex., Zimmerm., Kohlenstr. 6.
— Andr., Müller, Lotsenstr. 7.
Schkerstin, Joh., Gärtner, Champetr. St. 10
— Anna, Frl., Gogolstr. 5, W. 29.
— Jan, Tschlr., Suworowstr. 80.
— W. J., Kanzleibmt., Suworowstr. 80.

Wein- u. Austern-Stuben
Basteiboulevard Nr. 2, Telephon Nr. 80.
Otto Schwarz.
Wein-, Delikatessen- u. Cigarren-Lager
Basteiboulevard, Ecke der Kalkstrasse.

Schkester, Jan, Maurer, Gertrudstr. 83.
— Ten., Tischl., Alexanderstr. 134W26.
Schkibinski, Off., Vorarb., Apothekerst. 23
Schkibust, Reinh., Schmied, Ritterst. 50.
— Aug., Schlosser, Augustenstr. 12W54.
— Jan, Zimmerm., Revaler Str. 77W11.
Schkilin, Jak., Postbmt., neue Rumpenh. Str. 15.
Schkilling, Jak., Hdlr., Dünam. St. 15.
— Jan, Hdlr., Sandstr. 28W2.
— Jan, Hg., Moskauer Str. 66aW1.
— **Jan, Hsb., Kreuzstr. 8, W. 6.**
Schkimel, Ernst, Diener, Hasenstr. 1W34.
Schkinder, Bron., Priv., Gertrudstr. 62.
Schkinkis, Otto, Schuhm., Elisabethstr. 27
Schkinsky, Eug., Oberstenwwe., Säulenstr. 54W12.
Schklamberg, J., Wäschehdl., Karlsstr. 27.
Schkljar, E., Musiklehr., Parkstr. 1aW9.
Schkljarik, Fed., Feldscher, kl. Palissadenstr. 3.
Schkoba, Gust., Tischl., Färberstr. 23.
Schkolne, Srol, Hdlr., Karolinenstr. 29.
Schkolnikow, L., Hg., Schwimmstr. 21W4.
Schkuljan, J., Schuhm., Eliasst. 7.
Schkulte, Erna, Verk., Hasenholm 10.
Schkulietzki, Marie, Frau, Marienstr. 41.
— Sofie, Frl., Romanowstr. 51W15.
Schkurenko, Andr. Jw.', Stabs-Rittmstr., Romanowstr. 35W15.
Schkutte, Wold. Pet.', Exped., Säulenstr. 3, W. 2.
Schlabe, Fritz Maler, Revaler Str. 87.
Schlachat, A., Hebamme, Gildstubenstr. 3, ☎ 2684.
Schlachter, Elise, Auss., Poltawa. Str. 2.
— Laser, Fleischhdlr., Jesuskirchenstr. 14.
— Leiser, Schächter, Uferstr. 15W5.
— Mend., Auss., Dampfstr. 82W11.
Schlachtermann, M., Hdlr., Romanowstr. 125.
Schlachthaus, Städt., 2. Weidendamm, ☎ 654, Viehhof, ☎ 2958. Sieh Register Seite 2.
Schlaeger, Paula u. Math., Frl., Schwartzenhöffsche Str. 14, ☎ 5786.

Internationale
Schlafwagen-
Gesellschaft.
Kaufstr. 4, Tel. 5030.

Schlagauski, Anna, Wwe., Fuhrmannsstr. 22.
Schlager, Felix, Lackirer, Katharinend. 19.
Schlagmann, Abr., Kurzw.-Hdl., Suworowst. 31, ☎ 5459, wohnt: Suworowstr. 29W9.
Schlagowski, Ferd., Kutscher, Ernestinenstr. 6.
Schlamowitz, Charl., Wwe., Romanowst. 47
Schlangenberg, F., Revierauss., Romanowstr. 52W51.
Boruch Schlapoberski, 1. G., Holz, Inh.: Boruch Schlapoberski, Prok.: Mowscha Schlapoberski, 2. Weidendamm 30, ☎ 1619 und Paulucci-str. 6, ☎ 732.
Schlapoberski, Boruch, Inh. der Firma Boruch Schlapoberski, Pauluccist. 6W4.
Schlater, Anna, Wwe., Schützenstr. 5W23
Schlatschko, Jos., Hsb., Expreß, Wolgund. Str. 19.
Schlau, A., Vergoldergesch., Gertrudstr. 34.
— Christ., Maurer, Laborat. Str. 6.
— M., Frl., Georgenstr. 6, W. 7.

Schlaukstin, Andsche, Zimmerm., Alexanderstr. 133, W. 25.
Schlawekas, Vinc., Zimmerm., Marienstr. 108.
Schlawtas, Jgn., Fuhrm.-W., Wolmar. Str. 22W12.
Schlecht, Aug., Archit., Säulenstr. 20, W. 5, ☎ 2936.
— Hans, Säulenstr. 20.
Schleckis, Wold., Kellner, Suworowstr. 79
— Matt. Jak.', Kol.-Hdlr., Dorpaterst. 65
Schleder, O., Hsverw., Petersb. Ch. 22a.
Schlegel, Adolf, Turmstr. 9, W. 7.
— Fabrikbmt., kl. Lagerstr. 12W2.
— Adolf Joh.', Jng., Alexanderstr. 96.
— **Alex., Schuhm., Schiffsstr. 13, W. 27.**
— Clara, Wwe., Hsb., Schlocksche Str. 8.
— Friedr., Schuhm., Revaler Str. 91.
— Georg Ad.', Hg., 1. Weidend. 2W18.
— Heinr., Hg., Kaisergartenstr. 16.
— Johannes, Provisor, Prok. der Firma Oskar Mielentz, Kaisergartenstr. 16.
— Karl, Former, Weißenhof. Str. 6a.
— Lina, Wwe., Talsensche St. 1.
— Rud., Buchdr., kl. Lagerstr. 17.
— Wold., Mech., Schlocksche Str. 8, ☎ 1829.
Schlegelmilch, Joh., Masch., Grenzstr. 12.
— Karl Rud.', Priv., Nikolaistr. 43W3.
Robert Schleicher, 2. G., Handelsverm., Küterstr. 14.
Schleicher, Ad. Rob.', Altonaerstr. 7.
— Arth., Kfm., Suworowstr. 4, W. 13.
— Aug. Rob., Techn. Dir. d. Bandweberei, Libauer Str. 3, ☎ 17.
— Bruno, Bürobmt., Altonaer St. 7.
— Eug. Rob.', Bankbmt., Altona. Str. 7
— **Henr., geb. Nipp, Kfm.-Wwe., Altonaer Str. 7, W. 1.**
— Rob. Rob.', Mitinh. d. Firma Wittrock u. Schleicher, Altonaer Str. 7, ☎ 4235.
Schleier, Elis., Wwe., Waggonstr. 5.
— Joh., Hg., Waggonst. 5W8.
— **Mart., Schndr., Kalugasche Str. 16.**
— Sam., Hsb., Jabelnsche Str. 4.
Schleiser, Dav., Photogr. Atelier, Marienstr. 8.
Schleiks, Karl, Kutscher, Mühlenstr. 13.
Schleiper, Schmerka, Glaser, Friedrichsholmsches Ufer 10.
Schleissner, Emilie, Schndrn., Alexanderstr. 132.
— Julie, Wäsch., Alexanderstr. 132.
Schleitzer, Joh., Hg., Schonerstr. 3.
Schleiwies, Karl, Chorist, Mittelstr. 2W4.
Schleiwo, Ant., Wwe., Emmast. 25.
Schlemberg, N., Hdlr., Kathol. Str. 33.
Schlenge, Olgert Jul.', Schriftf., Allasche Str. Polizeigeb.
Schlenker, Herm., Brauereibes., Gertrudstr. 12, W. 14.
— Herm., Bierhdl., Lubahn. Str. 34a u. Witebsker Str. 45.
Schlenkin, Sch., Hdlr., Smolenskerst. 3.
Schlepper, Al. F., Lehrn., Albertst. 3W9.
S. Schlesinger, 2. G., Mehl, Inh.: Selik Abr. Singer alias Schlesinger, **Suworowstr. 8. Tel. 1837.**
Schlesinger, J., Kfm., Grabenstr. 5.
— Jsaak Abr.', Dir. d. Konfektfabrik L. W. Goegginger, Alexanderstr. 23W3.
— **S., Jnh. d. Firma S. Schlesinger, Suworowstr. 8, W. 6.**
Schlesser, Ed., Steuerm., Amalienst. 7.
— Andr., Marktdlr., Dorpater Str. 63.
— Joh., Butterhdlr., Mühlenst. 100.
Schlestrup, Wold., Schmied, Helenenstr. 14

Schlewitz, Jank., Hdlr., Elisabethstr. 24.
Schley, Karl, Tischl., Bausk. Weg 3.
— Karl, Malerwerkst., Domplatz 9.
— Wilh., Amts-Malermstrs.-Wwe., Domplatz 9, W. 6.
Schljafert, Alex. Ludw.', Bahnbmt., Säulenstr. 62W19.
— Marie Fed.', Bahn-Hebamme, Säulenst. 62W19.
Schljapkin, J., Hg., Romanowstr. 96.
Schljapowitsch, Elisab., Wwe., Wolmarsche Str. 17.
Schlicht, E., Prokurist, Gertrudstr. 39.
— Henr., Wwe., Schmiedest. 36.
— Jos., Vorarb., Alexisstr. 5W12.
Schlichting, Ferd. Gust.', Fabrikbmt., Industriest. 36.
Schliedike, Alb., Masch., Bullen. Str. 7a.
Karl Schliephacke, 2. G., Handelsverm. der deutschen Ammoniak-Verkaufs-Vereinigung, Schwarzhäupterstr. 4, ☎ 1182.
Schliephacke, Karl, Chem., Leiter d. deutsch. Ammoniak-Verk.-Ver., Schwarzhäupterstr. 4.
Schlieps, Nik., Cand rer. merc., Mühlenst. 15W1.
— W. J., Wwe., Elisabethstr. 83W3.
Schlikas, Jan, Dw., Matthäistr. 101W1.
Schliom, F., Wwe., Gertrudst. 74W16.
— B., Dr. med., Marienstr. 10a, W. 1. ☎ 1449.
Schlipikow, Mich., Hdlr., Palissadenstr. 45.
v. Schlippe, G., Kreisadelsmarschall, Todlebenboul. 6, W. 2, ☎ 3450.
Schliskewitz, G., Bmt., Marienstr. 112W8.
— M., Frau, Bureaubmt., Scheunenstr. 19.
— Paul Georg', Werkmstr., 1. Weidendamm 39.
— Rud. Jewg.', Exped., Jakobsst. 5W9.
Schlitz, Karl, Schuhm., Wjasma. Str. 4.
Schlissar, Jan, Zimm., Rumpenh. St. 23
Schlittenbach, Jan, Hg., Mühlgrabener Str. 1W9.
Schliwe, Lydia, Wwe., Gertrudstr. 30W8.
Schliwinsky, Mich., Amts-Seilermstr., Schlocksche Str. 20a.
Schlocker, Sim., Arzt, Wallst. 4W9.
— Berline, Putzhdl., Dorpater Str. 21.
Schlöhlein, Karl, Buchhdlr., Kurmanowstr. 12W2.
Schlösser, Christ., Kol.-Hdl., Gymnasialst. 15
— Andr., Schlosser, Wenden. Str. 29.
— L., Hebamme, Marienstr. 51.
— Malw., Kontorbmtn., Wenden. St. 29
— Paul., Kontorbmtn., Wenden. St. 29.
— Pet. Rich.', Lehrer, Marienstr. 51W4.
Schlomow, Mend., Zunahtm., Alexanderstr. 118.
Schlomowitsch, H., Schndr., Mosk. Str. 69.
Schloß, Harry, Hg., Romanowstr. 18.
— Chaim, Schndr., Mosk. Str. 115W5.
— Karl, Tischl., Matthäistr. 145W13.
Schloßberg, B., Maler, Timotheusstr. 1.
— Aisik, Bäckerei, Jakobstädt. St. 11.
— **Ezechiel, Jak.', Reisend., Marienstr. 1.**
— L., Kfm., Elisabethstr. 103W18.
— Leop., Chorist, Romanowst. 104W7.
— M., Kfm., Königsstr. 45W4.
— Miaczysl. Uriasch', Dir.-Kand. d. Ges. d. Sassenh. Baumwollsp. u. Weberei, Champetresche Str. 1.
— N., Korbkasteuer-Bmt., Mosk. Str. 27.
— S., Wwe., Mühlenst. 124W7.
— Wilh., Wäsch., Friedensstr. 10W15.
Schlosser, A., Bahnbmt., Mühlenstr. 102.
— Aug., Frisirsalon, Kaisergartenst. 10.

Karl Grünberg, Matthäistr. № 54, Im eigenen Hause. Telephon № 2402 Die besten Gummireifen der Welt.

Nur importierte Weine in grösster Auswahl.

Karl Grünberg, Matthäistr. № 54, im eigenen Hause. Telephon № 2402. Die besten Gummireifen der Welt.

— Fr., Exped., Wasserstr. 12, ⊶ 1974.
— Louise, Wwe., Todlebenboul. 9.
Schloßmann, Pet. Alex.' Kapt., Säulenstr. 48, W. 21.
Schlucke, Frieda, Ballet., Mühlenstr. 7W9
— Heinr., Bmt., Mühlenstr. 7W9.
— Irma u. Johanna, Chorist., Mühlenstr. 7W9.
Schluckum, Ed. J., Justr.-M., Artilleriestr. 73W11.
Schlüter, Anna, Telef.-Bmtn., Alexanderstr. 26W10.
— K., Frau, Pauluccist. 11W14.
— Konst., Frl., Vorst. d. Heims der Handl.-Gehilfinnen, Theaterboul. 1W7 ⊶ 4881.
— Marie, Frl., Konv. z. heil. Geist 2W11
— Theod., Fabrikant, Säulenstr. 60W19.
Schluka, Jan, Zimmerm., Grenzstr. 2.
Schlun, Aug., Lieferant, Matthäistr. 139.
— Emilie, Assistentin im Stadtkrankenh., Ritterstr. 7.
— Jewd., Wwe., Kathol. Str. 4W7.
— Karol., Frl., Mühlenstr. 49W3.
— Rob., Buchdr., Matthäistr. 139.
— Ther., Diakonisse, Friedensstr. 3.
Schlunski, Jul., Schlosser, Werro. St. 6.
Schlutzki, Jossi., Hdlr., Kalnezeem. Str.33
Schlyk, Mich., Postbmt., Kathol. Str. 9.
A. Schmaeling, 2. G., Handelsverm., Inh.: Alex. Schmaeling, Turmstr. 7, ⊶ 3154.
Schmaeling, Alex., Archit., Inh. d. Firma Alex. Schmaeling, Spr. 9—10 und 2—3 im Büro: Turmstr. 7, ⊶ 3154, wohnt Alexanderstr. 1W8.
— J., Maurer, Färberstr. 4, W. 10.
— Joh., Hdlr., Muckenholm. Str. 15.
— Reinh., Stadt-Architekt, Mühlenst. 60, ⊶ 1104, Büro ebenda, geöffn. 9—4.
— Wold., Bmt., Hsb., Zabeln. Str. 13.
Schmakrin, Pet., Tschlr., Hilfsstr. 11W15.
Schmalz, Carl Joh.', Prof. der Firma Adalb. G. Berg, Mühlenstr. 55a.
— Kurt, Kontorbmt., Dorpater Str. 55a.
— Pet., Kol.-Hdl., Revaler Str. 3.
Schmargon, Herz, Eisenhdl., Wolmarsche Str. 21.
— Leib, Schuhm., Jaroslaw. Str. 47.
— Reise, Schndrn., Jaroslaw. Str. 4W9.
— Schaie, Schuhm., Jaroslaw. Str. 72.
Schmehl, Joh. Christ.', Bankbmt., Marienstr. 45, W. 10.
— Lisa, Schndrn., 2. Weidendamm 7.
— Rud. Christ., Hg., Marienstr. 45.
H. Schmehmann, 2. G., Kleider, Inh.: Hirsch Osser Schmehmann, Marienstr. 13.
Schmehmann. Sieh auch Schmemann.
— Hirsch, Inh. d. Firma H. Schmehmann, Marienstr. 13, W. 17.
— Itzig, Kfm., Puschkinboul. 10W10.
— Ludw., Tschlr., Bäckerstr. 4.
Schmeil, Emil, Wagenb., Reval. Str. 28
— Ida, Wwe., Drehlingsstr. 15.
— Karl, Schlosser, Charlottenstr. 32W9.
— Karl, Schlosser, 2. Weidendamm 7W3.
— Leop., Buchdr., 2. Weidendamm 7.
Schmeiß, Bruno, Zuschndr., Kalkstr. 36W3
Schmekker, Alma, Frl., Milchst. 14.
Schmelew, Nat., SR-Wwe., Schwartzenhoffsche Str. 10, W. 6.
Schmeling, Fritz, Zimm., Marienstr. 144
— Louise, Wwe., Grabenstr. 39.
Schmelle, A. Ed.', Setzer, Popowstr. 3a.
— Karl, Maler, Matthäist. 119W1.
Schmelt, Pet., Hdlr., Dorpater Str. 23.
Schmelte, Alex. Friedr.', Hg., Thronfolgerboul. 3W13.
— Ferd., Bmt. d. Gasanst., Thronfolgerboul. 3, W. 13.
— Ferd., Korresp., Thronf.-B. 3W12.
— Fritz, Maler, Hilfsstr. 12W12.
Schmeltschanski, Chaje, Wwe., Mosk.St.95
v. Schmemann, Arnold, HR, ehem. Kronsförster, Schützenst. 6W3.
— Parz. Arn.', Nikolaistr. 53W8.
Schmemann. Sieh auch Schmehmann.
— Bernh., Exped., Matthäistr. 11W3.
— Ed., Frisör, Kalnezeemsche St. 23.
— Heinr., Hg., Kalnezeemsch St. 23.
— Hel., Wwe., Suworowstr. 60, Q. 26
— Jan, Kellner, Sprenkstr. 4W18.
— Leop., Kfm., Alexanderst. 30W1.
— R., Reisender, Sprenkstr. 6W12.
Schmerikow, Wold., Tschlr., Windstr. 13.
Schmering, S. M., Hdlr., Elisabethstr. 24.
— Rosa, Kindergarder.-Hdl., Elisabethstr. 85a.
Schmerl, Joh., Hg., Karolinenstr. 16W15.
Schmerling, Abr., Hdlr., Moskauer str. 66a.
— A., Amts-Drechslermstr., Goldinger Str. 39.
— A. G., Bickern. Str. 78b, ⊶ 2888.
— G., Mehlhdl., Sadownikowstr. 26.
— Joh., Vorst. der Apostol. Gemeinde, Elisabethstr. 77W16.
— Js., Klempner, Witebsker Str. 17W5.
— Kath., Wwe., Windstr. 5W2.
— Trine, Hdlrn., Kalnez. St. 84W6.
Schmick, Marie, Hsb., Gertrudstr. 55.
v. Schmid, Arn., HR, Akziisebez.-Insp., Geh., Elisabethstr. 9a, W. 5.
Schmidl, Herb. Jos.', Fabrikbmt., Schmiedestr. 22W5.
Schmidmann, Dav., Masch.-Mstr., Moskauer Str. 51, W. 3.
A. E. Schmidt, 2. G., Agentur, Inh.: Aug. Ernst Schmidt, Sünderstr. 26, ⊶ 5455.
Gesellschaft der Rigaer Cementfabrik u. Oelmühle C. Ch. Schmidt, 1. G., Aktienges. in Moskau. Geschäftsführender Direktor: Reinh. Geist, ⊶ 16. Oelmühle, alte Mit. St. 62. Direktor: Arnold Theod.' Schulinus. ⊶ 34. Kontor, kl. Schwimmst. 4. ⊶ 38. Zementfabrik Poderaa. Direktor: Herm. Pawl.' Wilde.
Chemisch-technisches Laboratorium C. Ch. Schmidt, 2. G., Inh.: Karl Alfons Schmidt, Palaisstr. 3, ⊶ 45, alte Mitauer Str. 60, ⊶ 42.
C. M. Schmidt, 2. G., Schlosserei, Inh.: Amts-Schlossermstr. Heinr. C. Schmidt, Karlsstr. 33.
E. Schmidt, 2. G., Trakteur, Inh.: E[...] Schmidt, Nikolaistr. 45, ⊶ 2983.
Ed. Schmidt, 2. G., Tapeten, Inh.: Karl Edwin Schmidt, Theaterboul.
G. Heinr. Schmidt, 2. G., Gold- u. Silberwaren, Inh.: Frau M. Hey[...] Neustr. 11.
Georg Schmidt, 2. G., Uhren, Gold- u. Silberw., Inh.: Georg Schmidt, Pro[...] Anna Schmidt, Weberstr. 15, ⊶ 40[...]
J. Schmidt, 2. G., Trakteur, Inh.: Johann Schmidt, Steinstr. 18, ⊶ 38[...]
Jul. Schmidt, 2. G., Bandfabrik, Inh.: Jul. Schmidt, Schlocksche Str. 2[...] ⊶ 1871.

„Eisenwerk Krusenhof"
K. W. Schmidt & Söhne,
Sassenhof,
Krusenhöfsche Strasse № B2,
Telefon 1255.
Spezialität: Ziegelei- und Zerkleinerungs-Maschinen.

Eisenwerk „Krusenhof", K. W. Schmi[dt] & Söhne, 2. G., Maschinenfabrik Ziegelei- und Zerkleinerungs-Masch[i]nen und Eisengießerei, Inh.: Ka[rl] Johannes und Alfred-Max Schmid[t] Krusenhof, Fabrik und Kontor: Kr[u]senhoffsche Str. 2b, Tel. 1255.
Schmidt. Sieh auch Schmid.
— Agent, Oeseler Str. 4.
— Schiffskapt., Dorotheenstr. 11.
— A., Destillat., Sünderstr. 23, W. 3.
— A., Frau, Basteiboul. 2W11.
— A., Hsb., Suworowstr. 63.
— A., Schuhm., Gertrudstr. 12, W. 2[...]
— A. K., Kanzleibmt., Matthäistr. 50
— Ad., Gießer, Adlerstr. 12aW3.
— Adam, Vorarb., Dondanger St. 7.
— Adolf, SR, Schwartzenhöffsche St. 1[...]
— Agathe, Wwe., Wasserstr. 10.
— Alb., Optiker, Kalnezeem. Str. 7.
— Alex., Bmt., Matthäistr. 50, W. 3[...]
— Alex. Joh.', Sattler, Säulenstr. 100W[...]
— Alex. Karl', Bahnbmt., Gerberstr. [...]
— Alex., Hsbn., Philippstr. 3.
— Alfr., Archit.-Geh., Tempelstr. 6.
— Alfr. Max Karl', Mitinh. d. Firm[a] K. W. Schmidt u. Söhne, Pferdestr. 9/11W11, ⊶ 5323.
— Alf. Theod.', Fabrikbmt., Jute-Manu[fak]tur am Stintsee.
— Amalie, Wwe., Glockenstr. 3.
— Andr., Hsb., Sternstr. 21, W. 1.

C. M. SCHMIDT
Karlstrasse 33 ❖ RIGA ❖ Telefon 1663
Bauschlosserei-, Kunstschmiede
und
Eisenkonstruktions-Werkstätten.
Moderne Schaufenster-Anlagen
in Eisen und Bronze.
Autogene Schweiss-Anlage.

Ch. Jürgensohn, Weingrosshandlung, Wallstr. Nr. 20. Telephon Nr. 106.

— Anna, Frl., Taubenstr. 8.
— Anna, Hgn., Newastr. 10W3.
— Anna, Hsbn., Moorstr. 42.
— Anna, Hebamme, Ritterst. 67W2.
— Anna, HR-Frau, Taubenstr. 26W6.
— Anna, Wwe., Nikolaistr. 27, W. 23.
— Anna, Wwe., Revaler Str. 41, W. 25
— Anna, Wwe., Ritterstr. 79, W. 22.
— Arth., Schlosser, Suworowst. 81.
— Arth. Rob.', Kassir., Romanowst. 17.
— Artur, Schiffskapt., Schiffsstr. 25.
— Aug., Fuhrm., Laboratoriumst. 26.
— Aug., Strb.-Kontrol., Artilleriestr. 5.
— Aug., Tischlr., Kirchenst. 30W5.
— Aug., Wraker, Timotheusstr. 1.
— Aug. Ant.', Flachswr., Gogolstr. 7b.
— Aug. Ernst', Inh. d. Firma A. E. Schmidt, Küterstr. 5W14, ⊶ 4076.
— Aug. Karl', Schiffskapt., Sprenkst. 50
— Axel, Redakt. d. Rig. Neuesten Nachrichten, Antonienstr. 1, W. 4.
— Betty, Frau, Albertstr. 7W1.
— Boris, Dir. d. Städt. Elektriz.-Werke, Nikolaistr. 27, W. 23, ⊶ 1719.
— Carl, Ing., Schloßstr. 16.
— Carl, Kirchendiener, Herderplatz 4.
— Carl Alfons, Inh. d. Firma Chem.-techn. Laboratorium C. Ch. Schmidt, Dir. d. Ges. d. Rig. Zementfabr. u. Oelmühle Ch. Ch. Schmidt, Todlebenboul. 1W3, ⊶ 14.
— Carl Mart., Hsb., Aelterm. d. Schlosseramts, Aeltester d. St. Joh.-Gilde, Dir. d. Vorschuß- u. Spark.-Ver. der St. Joh.-Gilde, Tempelst. 6, Eing. Schwartzenhöf. Str., ⊶ 937.
— Chr., ehem. Lehrer, Sommerstr. 5.
— Chr., Strickanst., Alexanderst. 119.
— Christ. Reinh.', Geschäftsf. d. Firma John Preston u. Ko., Elisabethstr. 6.
— Dav., Bahnbmt., Moorstr. 42.
— Dor., Frl., Matthäistr. 51W13.
— Dor., Schndrn., Ebelshofsche Str. 1.
— Dor., Wwe., Helenenstr. 15W3
— E., Bmt., kl. Schmiedestr. 11W6.
— E., Frl., Küterstr. 19, W. 11.
— E., Bürobmt., Dünamünd. Str. 32.
— Ed., Schornsteinf., Marienstr. 89W1.
— Ella, Frl., Lehrerin, Goldingerst. 27b
— Emil, Hsb., Färberstr. 23, Q. 5.
— Emil, Inh. der Firma E. Schmidt, Nikolaistr. 45.
— **Emilie, Krankenpfl., Matthäistr. 58.**
— Emilie, Schndrn., Gerberstr. 9W12.
— Emilie, Schndrn., Marienstr. 42.
— Emma, Exped., Karolinenstr. 30, W. 5.
— Emma, Hgn., Schlocksche Str. 16a.
— Emma, Wwe., Ritterstr. 53, W. 3.
— Emmy, Wwe., Ritterst. 32W3.
— Erich, Bürobmt., Schlocksche St. 29a.
— Ernst, Amtsbote, kl. Altonaer Str. 9.
— Ernst, Diener, Heinrichstr. 18W16.
— Ernst, Holzhdlr., Gertrudst. 95W3.
— Ernst, Hüte-Reinig.-Anst., Schmiedestr. 48W2.
— Ernst, Kassenbote, Newast. 11W30.
— Ernst, Musiklehr., Pauluccistr. 8W21.
— Ernst, Schlosser, Mosk. Str. 161W21.
— Ernst, Tischlr., Dorotheenstr. 25, Q. 1.
— **Eveline, geb. Kehrwald, Schndrn., Altstadt 15, W. 5.**
— F., Destillat., Romanowstr. 54W25.
— Felix, Bischofsstr. 8, W. 4.
— Friedr., Kupferschm., Dorpater Str., Wöhrmannscher Park.
— Friedr., Schlosser, Bullensche St. 13.
— Friedr. Karl', Fabrikbmt., 1. Weidendamm 17W15.

— G., Amts-Schuhm.-Mstr., Schmiedestr. 63.
— Georg, Aeltester d. St. Joh.-Gilde, Inh. d. Firma Georg Schmidt, Bischofsst. 1W5.
— Georg, Amts-Schuhm.-Mstr., Hsb., Alexanderstr. 119W1.
— Georg, Hsb., Petersb. Ch. 58.
— Georg, Kellner, Dorpater St. 16W9.
— Georg, Masch., Suworowstr. 140.
— Georg, Schlosser, Artilleriestr. 68.
— Georg Joh.', Exped., Rumpenhöfsche Str. 1.
— Georg Mich.', Materialverw.-Geh., Fabrikantenst. 1.
— Girt, Kol.-Hdl., Dünamünd. Str. 48.
— Gust., Klavirer, Marienstr. 50W3.
— H., Brodhdl., Revaler Str. 89.
— Hans, Pianist, Kaisergartenstr. 6a. ⊶ 4016.
— Hans, Portier, Petersb. Ch. 66a.
— Hans, Tischlr., Teichstr. 6W1.
— Heinr., Ritterstr. 18W1.
— Heinr., Schlosser, Revaler St. 33W2.
— Heinr., Tischlr., Petersb. Ch. 58.
— Heinr., Werkmstr., Wolfsstr. 1.
— Heinr. E., Amts-Schlossermstr., Inh. der Firma E. M. Schmidt, Karlsst. 33, W 6, ⊶ 1663.
— Heinr. Joh.', Schndr., Kirchenst. 36W29
— Heinr. Ludw.', Ritterstr. 18.
— Herm., Dr. phil., Sekret-Geh. d. Steuerverw., Säulenstr. 20, W. 8.
— Herm., Töpfer, Alexanderstr. 78W47.
— Hugo, Hdlr., Revaler Str. 89W18.
— Hugo, Töpfer, Hasenstr. 7W24.
— J., Schuhm., Schmiedestr. 72, W. 18.
— J., Vorarb., Vegesacksholm 4W4.
— J., Wwe., Timotheusstr. 1W9.
— Jak., Bankbmt., Klosterst. 19W5.
— Jak., Farbenmüller, Eugenienstr. 6.
— Jak., Gärtner, Bullensche Str. 10.
— Jak., Hg., Duntenhofsche Str. 54.
— Jak., Kol.-Hdl., Friedensstr. 12.
— Jak., Kol.-Hdl., Duntenhöf. St. 54.
— Jak., Schmied, Petersb. Ch. 66eW8.
— Jak., Schndr., Rujen. Str. 5W9.
— Jak. Jos.', Bankbmt., Fellinerstr. 3.
— Jan, Auss., Adlerst. 8W11.
— Jan, Diener, Sprenkst. 50W5.
— Jan, Expreß, Newastr. 30, W. 17.
— Jan, Hdlr., Lange Str. 15.
— Jan, Holzverk., kl. Schmiedest. 2.
— Ida, Bmtn., Brückenstr. 3a, W. 11.
— Ida, Wwe., Karolinenstr. 12W7.
— Jenny, Klavierlehr., Gertrudstr. 54W28
— Indr., Diener, Revaler St. 84W14.
— Joh., Akzisekontrol., Alexanderstr. 49.
— Joh., Auss., Asylstr. 32.
— Joh., Auss., Matthäistr. 14, W. 12.
— Joh., Bmt., Marienmühlenstr. 14W8.
— Joh., Bureaubmt., Schlocksche Str. 13.
— Joh., Frau, Karolinenst. 37.
— Joh., Fleischer, Rabenst. 13W6.
— Joh., Hdlr., Bersohnsche St. 2.
— Joh., Hdlr., Ritterstr. 68W13.
— Joh. sen., Hsb., Bullensche Str. 44.
— Joh., Heizer, Ritterstr. 147W9.
— **Joh., Inh. d. Firma J. Schmidt Steinstr. 18.**
— Joh. Kupferschm., Säulenstr. 105.
— Joh. jun., Landw., Bullensche Str. 44.
— Joh., Masch., Goldinger Str. 7.
— Joh., Maurer, Dorpater Str. 57W6.
— Joh., Priv., Marienstr. 118W9.
— Joh., Schmied, Marienstr. 77, W. 18.
— Joh., Schndr., Revaler St. 55W12.
— Joh., Schuhm., Wolguntsche St. 31.

— Joh., Weber, Moorstr. 4.
— Joh., Zimmerm., Rodenpoiser Str. 43
— Joh., Hsb., Tapez., Elisabethstr. 27.
— Joh. Joh.', cand. jur., Bez.-Ger.-Bmt., Steinst. 18.
— Joh. Joh.', Hdlr., Säulenstr. 67W12.
— Joh. Ulr.', Hgn., Nikolaistr. 74.
— **Johannes Karl', Mitinh. d. Firma K. W. Schmidt und Söhne, Goldinger Str. 45, ⊶ 2235.**
— **Jul., Inh. d. Firma Jul. Schmidt, Schlocksche Str. 29. Tel. 1871.**
— Jul., Markthdlr., Rumpenhöf. Str.4.
— Jur., Schuhm., Schreyenbusch 6, 1.
— Jw., Bahnbmt., Popowstr. 3a, W. 70.
— K., Hg., Schlocksche Str. 20.
— K., Klavierstimmer, Mühlenstr. 3.
— K., Putzhdl., Sprenkstr. 52.
— K. W., Hg., Markstr. 2W25.
— Karl, Amts-Tischlrmstr., Küster an der St. Gertrudkirche, Revaler Str. 52, ⊶ 1131.
— Karl, Dreher, Adlerstr. 14W4.
— Karl, Friseur, Säulenstr. 86.
— Karl, Hsb., Mittelstr. 4W1.
— Karl, Justr.-M., Alexanderstr. 119W11
— Karl, Kellermstr., Matthäist. 8W4.
— Karl, Makler, Rübenstr. 4.
— Karl, Maurer, Rabenst. 11.
— Karl, Montör, Ritterstr. 115W98.
— Karl, Schlosser, Blumenstr. 9W10.
— Karl, Schlosser, Marienstr. 1W32.
— Karl, Schlosser, Taubenstr. 16, W. 3.
— Karl, Schmied, Martinshöf. Str. 4.
— Karl, Schuhm., Mosk. Str. 172.
— Karl, Waffenschm., Grabenstr. 9.
— Karl, Wraker, Kojenholm. Str. 23.
— Karl, Zimm., Kaisergartenst. 10.
— Karl Alex.', Prok. d. Firma Edgar Jansen, vorm. Carl Jansen, Marstallst. 2 4W8.
— Karl Aug. Friedr.', Webermstr., Jute-Manufaktur am Stintsee.
— Karl Pet.', Bahnbmt., Marienstr.42.
— Karol., Landw.-Wwe., Karolinenst. 30
— Karoline, Wwe., Torfstr. 6, W. 14.
— Kath., Aufw., Palissadenstr. 10.
— Kath., Wwe., Gertrudstr. 62W16.
— Konr., Schuhm., Wolmar. Str. 1W4.
— Krist., Former, Matthäistr. 52W28.
— Krist., Hsb., Irmlauer Str. 1.
— Krist., Maurer, Ballastdamm 54.
— Kurt Dav.', Zollbmt., Elisabethstr.20.
— Lena, Wwe., Säulenstr. 94W8.
— Leont., Schndrn., Marienst. 59W14.
— Lisa, Hebamme, Sprenkstr. 34W13.
— Lisa, Schndrn., Brückenstr. 3a, W. 11.
— Lisa, Wwe., Marienstr. 50, W. 24.
— Louis, Gärtner, Helenenst. 25W2.
— Ludw., Schiffskapt., Ritterstr. 18, Q. 1.
— M., Hgn., Ritterstr. 32, W. 3.
— Mar., geb. Alt, Wwe., Schützenstr. 7.
— Marie, Frl., Alexanderboul. 6.
— Marie, Wwe., Ernestinenst. 29.
— Marie, Wwe., Marienstr. 24W21.
— Mart., Kesselschm., Alexanderstr. 165.
— Mart., Werkmstr., Hasenh. Ufer 3.
— Marx, Hsb., Längsstr. 1a.
— Marx, Heizer, Seest. 23.
— Math., Frl., Dorpater Str. 63.
— Max, Dr. med., Spr. 11—12 und 4—5, Thronfolgerboul. 3, W. 5. Tel. 3945.
— Max, Ing., Revaler St. 28W15.
— Maxim., Hdlr., Laubstr. 3W11.
— Mich., Glaser, Sadownikowstr. 8, W. 5.
— Mich., Schuhm., Schulenstr. 12, W. 9.
— Mich., Zuschl., Alexanderstr. 165W17.

Karl Grünberg, Matthäistr. № 54, im eigenen Hause. Telephon № 2402. Die besten Gummireifen der Welt.

Eigene Filialen: Mühlenstr., Ecke der Suworowstr., Tel. 325. Hagensberg, Waldstr. 4a, Tel. 3950. Weberstrasse, Ecke der Altstadt, Tel. 1569. Mitauer Chaussee 12, Tel. 3055.

Karl Grünberg, Matthäistr. № 54, im eigenen Hause. Telephon № 2402. **Die besten Gummireifen der Welt.**

— Mik., Hsb., Gymnastikstr. 8.
— Minna, Wwe., Revaler Str. 23.
— Moritz Ludw.', Betriebsl.-Geh. d Glasfabr. Kerkovius u. Ko., Schienenstr. 6.
— Nik., Kontorbmt., Moorstr. 22.
— Nik., Reisender, Ballastdamm, Haus Feyerabend.
— Olga, Kfm.-Wwe., Mühlenstr. 3a.
— Olga, Wwe., Elisabethstr. 20, W. 11.
— Olga, Wwe., Revaler St. 39W11.
— Oskar, Rittmstr. a. D., 1. Weidend. 1.
— Osk., Schmied, Marienstr. 144W19.
— Osk., Werkmstr., Schwartzenhöffsche Str. 13.
— **Osk. Jos.', Hg., Ritterstr. 53, W. 3.**
— Osk. Karl', Fabrikbmt., Dünamündesche Str. 32W7.
— Ottilie, Wwe., Eckausche Str. 4.
— Otto, Gerber, Gertrudstr. 121W37.
— Ottok. Alfr.', Kontorbmt., Suworowstr. 63, W. 8.
— Paw., Hg., Revaler Str. 89W2.
— Pet., Böttcher, Revaler St. 72W8.
— Pet., Fleischhdl., Petersb. Ch. 21.
— Pet., Former, Peterholm. Str. 2W9.
— Pet., Kutscher, Schlocksche Str. 37.
— Pet., Schmied, Schreyenbusch 4, 23.
— Pet., Zimm., Bauskesche St. 55.
— Pet. Joh.', Börsenb.-Bmt., Schulenstr. 7.
— Ph., Hg., Weberstr. 9W6.
— Reinh., Mühlenstr. 18W11.
— Rich., Schiffskapt., Säulenstr. 8.
— Rob., Kfm., Felliner St. 1W10.
— Rob., Schlosser, Friedensstr. 29W25.
— Rob., Tschlr., Schlocksche St. 37.
— Rud. Joh.', Masch.-Mstr., Goldinger Str. 2b.
— Selma, Schndrn., Artilleriest. 33W12.
— Sofie, Frl., Kreuzst. 6.
— **Tennis, Hausverw., Philippstr. 2.**
— Th., Elektrotechn., Brückenstr. 3aW11.
— Th., Hsb., Petersb. Ch. 60.
— Th., Schlosser, kl. Stationsstr. 5.
— Theod., Fleischer, Suworowst. 80W18.
— Theod., Vorarb., Schlocksche Str. 28c.
— Val., Wwe., Gertrudstr. 40, W. 7.
— Viktor, Matthäistr. 38W9.
— Viktor, Kfm., Bartausche St. 2.
— W., Setzer, Arsenalst. 3W13.
— Wilh., Maler, Goldinger St. 2b.
— Wilh., Maler, Suworowstr. 57.
— Wilh., Tschlr., kl. Palissadenstr. 11.
— Wilh. Ludw.', Fabrikbmt., Asylstr. 18
— Wilh., Lehrerin, Wasserstr. 10.
— Wold. Georg', Uhrm., Alexanderstr. 81
Schmidt-Grizko, Ernst, Montör, Pernauer Str. 11.
Schmidt-Swiribenko, Konst. Tim.', Bahnbmt., Marienst. 12W17.
Schmidt'sche Kinderbewahranst., Olivenstr. 9.
Schmidtchen, Artur, Zeichner, Matthäistr. 18W5.
— Friedr., Schlosser, Lermontowstr. 4W17
— Jak., Montör, Grabenstr. 47W53.
— Jan, Bäcker, Laboratoriumstr. 31.
— Joh., Schuhm., Petersb. Ch. 107.
— **Karl, Tschlr., Säulenstr. 90, W. 5.**
— Mart., Schlosser, Pauluccistr. 11W27.
— Sander, Kutscher, Wenden. Str. 35W8
— Wold. Friedr.', Buchhltr., Säulenstr. 3
Schmidtke, Andr., Schmied, Säulenstr. 80
Schmiedeberg, Ad., Maler, Kapselstr. 5.
— Anna, Hsbn., Fruchtstr. 11.
— Anna, Kol.-Hdl., Dorotheenstr. 30.
— Ewald, Schlosser, Dorotheenstr. 30.

— K., Schmiedemstr., Annenhöf. Str. 2, ☎ 4805.
— Karl, Hsb., Moorstr. 25.
— Joh., Buchhdl., Schreyenbusch 8, 1.
— Karl, Zimmermstr., Adlerstr. 10W2.
— Karl, Schmiedemstr., Dünam. Str. 41 ☎ 4625.
— Karl, Zimmerm., Fruchtstr. 11.
— Kath., Wwe., Adlerstr. 10W3.
— W., Wwe., Scharrenstr. 22, W. 6.
Schmiedel, A., Portier, Kalnez. Str. 96.
— Anna u. Emma, Putzhdl., Schmiedestr. 25, Wohn.: Basteiboul. 2W11.
— Fridol., Fabrikbmt., Grobin. Str. 1.
— Herm., Werkmstr., Simonstr. 3W4.
— P., Bierhdl., Asylstr. 25.
v. Schmieden, Frl., Elisabethstr. 9W3.
Schmieden, Bernh. Karl', Exped., Alexanderst. 153W20.
— Konst., Wwe., Bürgerstr. 8.
Schmieder, Joh., Bahnbmt., Mühlenstr. 74
Schmiedhofer, Aurel., Hebamme, Schiffsstr. 22W41.
Schmieding, Jan., Hdlr., 1. Weidend. 1.
Schmigelski, Stef., Kanzleibmt., Alexanderboul., Plenum.
Schmile, Joh., Tschlr., Alexanderstr. 78.
Schmilewski, Kas., Schuhm., Konradst. 1.
Schmiter, Jan, Brauer, Marienstr. 113.
Schmitz, Alb. Alb.', Webermstr., Tuckumer St. 2.
— Jos., Werkmstr., Seestr. 25.
— Karl, Techn., Seestr. 25.
Schmocker, Karl, Schürer, Dünamündesche Str. 36.
Schmolschansky, Wulf, Hdlr., Moskauer Str. 43, W. 12.
Schmorgon, Schleime, Holzhdlr., Moskauer St. 93.
— Joss., Hdlr., Romanowstr. 115W2.
Schmotkin, Owsei, Hg., Romanowst. 112.
Schmuckin, Otto, Maler, Gertrudstr. 34.
Schmuckul, Otto, Hg., Nikolaistr. 67bW2.
Schmuel, Franz, Hdlr., Jakobstädt. Str. 23
Schmuelowitsch, S., Hdlr., Mosk. Str. 54
— **A., Modew.-Hdlg, Schmiedestr. 27.**
— Abr., Tintenm., Moskauer St. 42.
— Zipe, Putzm., Schmiedestr. 30W4.
Schmuelsohn, Rissel Jsj.', Kfm., Wasserstr. 1, Eing. A., W5, ☎ 2552.
Schmuilow, A., Zahnarzt, Dorp. St. 30.
— Berka, Hdlr., Jesuskirchenstr. 1W9.
Schmukaus, Jan, Dw., Schulenst. 27a.
Schmukin, Gust., Schloss., Peterholmstr. 5.
Schmukler, Jtz., Hdlr., Peterholm. Str. 9
— Salm., Klempner, Wenden. Str. 5.
— Srol, Lehrer, Suworowstr. 103W32.
Schmulewitz, Leib, Hdlr., Sünderstr. 15.
Schmuljan, A., Kurmanowstr. 1, ☎ 3559
Schmulo, Ossip, Masch., Grabenstr. 6.
I. Schmulowitz, 2. G., Lederhdl., Inh.: Jtzig Schmulowitz, Schwimmstr. 30, ☎ 3092.
Schmulowitz, Hirsch, Klempner, Moskauer Str. 52, W. 15.
— Freide, Hdlrn., Mühlenstr. 153W16.
— G., Flaschenhdl., Schmiedest. 63.
— Gitta, Wwe., Mosk. Str. 52W16.
— **H., Klempnerei, Elisabethstr. 85a.**
— Jak., Klempner, Palissadenstr. 26W14.
— Jtzig, Inh. d. Firma J. Schmulowitz, Gertrudstr. 74W4.
— R., Schuhw.-Hdl., Sprenkstr. 60.
— **S., Hdlr., Moskauer Str. 19, W. 9.**
Schmurlo, Wlad., Ing., Krebsstr. 11, ☎ 5288.
Schmurski, Stan., Klempner, Marienstr. 66.

Schmuskin, L., Kleiderhdl., Marienst. 1
— Esther, Hdlrn., Eliasstr. 7.
— Leib, Hdlr., kl. Newastr. 14W7.
Schmuskowitz, H., Eierhdl., Mosk. Str. 32
— G., Hdlr., Moskauer St. 9W19a.
— N., Hdlr., Moskauer Str. 19.
Schnabel, Alex. Alex.', Suworowst. 19W1
— Andr., Fuhrm., Säulenst. 115.
— Olga, Kfm.-Wwe., Suworowstr. 19.
Schnabowitz, Georg, Schmied, Dondangerstr. 3.
— Bruno Friedr.', Hg., Alexanderstr. 15
— G., Böttcher, Ringensche Str. 6.
— Gottl., Bmt., Kreuzstr. 1.
— Jak., Privat., Säulenstr. 34, W. 27.
— Jan, Hdlr., Dorotheenstr. 10W4.
— Jan, Maurer, Sprenkstr. 58, W. 7
— Joh. Friedr., Werkmstr., Matthäistr. 86
— Karl, Amts-Maurermstr., Revalerst. 82
— Konst. Karl', Hg., Revaler Str. 82.
— Melchior, Techn., Ritterstr. 75bW30.
— Paul., Wwe., Dampfstr. 88W1.
Schnack, Jan, Dw., Kirchenstr. 19, W. 6.
Schnackis, Mich., Fuhrm., Hospitalstr. 9.

Verlag von
Schnakenburg's
litho- und typograph.
Anstalten,
Riga und Jurjew,
empfiehlt sich zur Anfertigung aller litho-typographischen Arbeiten.

A. Schnakenburg, 2. G., Litho- u. Typographie, Inh.: Alexander Schnakenburg, Prof.: Ewald Heuser, Marstallstr. 5, ☎ 695.
v. Schnakenburg, L., Bmt., Basteib. 9W10
— Math., Frl., Elisabethst. 47W2.
Schnakenburg, Alex. Heinr.', Inh. d. Firma A. Schnakenburg, Suworowstr. 15W6, ☎ 4658.
— Fedor, Ing., alte Mitauer Str. 21.
— Leopold., Lehrerin, Gertrudstr. 1.
— Luise, Konsul.-Wwe., Elisabethstr. 47.
Schnarewski, J., Kellner, Mühlenstr. 102
Schnee, Kath., Pension, Industriest. 1a.
— Ludw., Friseur, Neustr. 25, W. 16.
— **Mar., Musiklehr., Schulenstr. 25.**
— Olga, Frl., Friedensstr. 39W4.
— **Otto, Fabrikant, Mühlenstr. 87, W. 3, ☎ 1113.**
— Pet., Heizer, Nordstr. 27, W. 8.
— Valeska, Wwe., Kirchenst. 37W6.
Schneebach, Heinr., Tschlr., Sprenkstr. 33
— Karl, Stadtbmt., Karolinenstr. 30W6.
— Wilh., Klosterstr. 5, W. 5.
Schneeberg, Karol., Wwe., Hospitalstr. 13
— W., Buchdr.-Bes., Herrenst. 25W23.
— W., Buchdruckerei „Merkur", Wallst. 11
Schneegass, Joh., Schloss., Wenden. Str. 31
L. Schneer, 2. G., Drogen, Inh.: Leib Schneer, Jakobstädt. Str. 9.
Schneer, Mend., Hg., Popowstr. 3a.
— Abr., Lehrer, Popowstr. 3aW128.
— Jak., Schndr., Moskauer St. 86.
Schneeweiß, Jank., Maler, Jaroslawsche Str. 12.
Schneger, Sch., Wwe., Elisabethst. 95W2.
Schneidemann, Theod. Adolf', Techn., Fabrikbmt., Wasserstr. 1, ☎ 1854.
— J., Schndr., Mosk. Str. 32W3.
— Joh., geb. Pochwalla, Wwe., Dünamündesche St. 10W2.

Wein- u. Austern-Stuben Basteiboulevard Nr. 2, Telephon Nr. 80. **Otto Schwarz.** **Wein-, Delikatessen- u. Cigarren-Lager** Basteiboulevard, Ecke der Kalkstrasse.

Georg Schneider, 1. G., Handelsverm., Inh.: Georg Schneider, Schloßstr. 24, ☎ 1310 u. 1412.

H. Schneider, 2. G., Wäschefabrik, Inh.: Hirsch Schneider, Jakobsst. 24, ☎ 2049.

H. D. Schneider, 2. G., Manufakturwaren, Inh.: Hillel Schneider, Marienstr. 13.

K. Schneider, 1. G., Holzexport, Inh.: Israel Moissei Schneider, Arsenalstr. 7, ☎ 2056.

L. Schneider
Eisenbeton-Bauunternehmung
Schulenstr. 25, Tel. 1828.
Telegramm-Adresse: Betonschneider, Riga.

R. Schneider, 2. G., Handelsvermittl., Inh.: Paul Schneider, Jakobsst. 30, ☎ 662.

R. Schneider
Schiffsagentur u. Kommission
Comptoir:
Grosse Jakobsstr. 30. Tel. 662.

Schneider, A., Dentist, Spr. 9—12 und 5—6, Sandstr. 29W7.
— A., Wwe., Kalkstr. 13W6.
— Ad., Tschlr., Jakobsstr. 18W5.
— Adolf, Tschlr., kl. Schloßstr. 4, W. 2.
— Alfr. Ferd.', Dr. med., Spr. 4—5½, Theaterboul. 7, ☎ 5198.
— Aug., Fabrikbmt., Alexanderstr. 44W22
— Chait. Hsb., Friedrichstr. 1.
— E., Bmt., Wenden. Str. 23W19.
— E. G. Th., Stadtwäger, Suworowstr. 23
— Elias, Buchh., Brunnenstr. 9.
— Elsa, Frl., Königsstr. 3, W. 4.
— Erich, Mitinh. d. Firma W. S. Alichanow, Nikolaistr. 67aW6, ☎ 6150.
— Ernst, Dw., kl. Newast. 8W9.
— Ernst, Korkenschndr., Artilleriestr. 19.
— F., Kol.-Hdl., Romanowstr. 35.
— Ferd., Hdl., Romanowstr. 35W38.
— Fr., Porzellanmaler, Gertrudst. 103.
— Fritz, Vorarb., Schaulen. Str. 4.
— Georg, Inh. d. Firma Scholz & Schneider, Mitinh. d. Firma Scholz & Schneider, vorm. H. P. Schwabe, Kirchenst. 5, W 6, ☎ 813.
— Guido Alex.', Dr. phil., HR, Doz. am Pol., Romanowst. 4W5.
— Gust., Tschlr., Petersb. Ch. 28W4.
— H., Augenarzt, Nikolaistr. 6.
— H. E., vorm. Zimmermann, Lese-Institut, Pferdestr. 24/26.
— Heinr., Dreher, Revaler Str. 84W11.
— Heinr., Leihbibl.-Inh., Lagerstr. 19.
— Herm., Maler, Fischerst. 18.
— Herm., Mitinh. d. Firma W. S. Alichanow, Prok. d. Firma Gebr. Kamarin, Basteiboul. 2W3, ☎ 3232.
— Hillel, Inh. der Firma H. D. Schneider, Marienstr. 13, W. 19.
— Hirsch, Inh. d. Firma H. Schneider, Jakobsst. 24.
— Hirsch, Schndr., Schlocksche Str. 27.
— J., Wwe., Nikolaistr. 9, W. 6.
— Jak., Kfm., Schiffsstr. 22, W. 39.
— Jak., Vorarb., Pokrowstr. 18, W. 60.
— Jak. Jak.', Masch.-Mstr., 2. Weidendamm 27.
— Jank., Schndr., Schlocksche Str. 20.
— Jankel, Schndr., Sprenkstr. 54a, W. 1. ☎ 2718.
— Joh., Aufs., kl. Eichenstr. 7.
— Joh., Schlosser, Alexanderstr. 127W18.
— Joh., Schmied, Wolmar. Str. 28W14.
— Joh. Fr.', HR, Lehrer, Säulenstr. 35
— Jos., Hdlr., Laubstr. 1.
— Jos., Kfm., Bischofsst. 3W8.
— Joh., Schuhm., Mosk. Str. 177W2.
— Jos., Telegr.-Bmt., Suworowstr. 25.
— Jossel, Hdlr., Behmensche Str. 2.
— Jossel, Schuhm., Eliasstr. 22W14.
— Jul., Dw., Romanowstr. 24, W. 23.
— Jul., Tschlr., Katholische Str. 30.
— Julie, Frl., Alexanderstr. 31, W. 12a.
— Julie, Hsbn., Nikolaistr. 9.
— K., Dr.-Frau, Kalkstr. 30W4.
— K., Korkenschndr., Mühlenstr. 125W8.
— Karl, Ing., Assistent am Polytechnik., Romanowstr. 4, W. 5.
— Karl, Maler, Gertrudst. 65W8.
— Karl, Schmied, Säulenst. 78W3.
— Karol., Frau, Pension, Pauluccistr. 1.
— Louise, Vorst. d. städt. Arbeitsnachweis-Büreaus, Schwimmstr. 15.
— Ludw., Architekt, einz. offener Gesellsch. d. Firma L. Schneider, Eisenbeton-Untern., Schulenstr. 25W4, ☎ 1828.
— M., Mützenhdl., Moskauer St. 138.
— Marg., Wwe., Laubstr. 3a.
— Marie, Wwe., Kalnezeem. Str. 20W2.
— Mart., Mützenm., Mosk. Str. 138.
— Mich., Schuhm., Witebsk. Str. 14.
— Minna, Wwe., Brunnenst. 9.
— N., Schndr., Moskauer Str. 69.
— Noch., Schndr., Brückenstr. 16.
— Ottilie, Frau, 1. Weidend. 13W2.
— Ottilie, Schndrn., Dorotheenstr. 42W15
— Paul, Inh. d. Firma R. Schneider, Hermannstr. 15, ☎ 787.
— Paul Herm.', Konstrukteur, Alexanderstr. 147a, W. 10.
— Pera, Schndrn., Mosk. Str. 20W2.
— Pet., Schiffskapt., Schiffsst. 36.
— Pet., Schlosser, Theringer St. 13.
— R., Kindergard.-Hdl., kl. Königsstr. 17
— Rich., Königl. Spanischer Vizekonsul, Inh. d. Firma R. Smit-Schneider, Nikolaistr. 23, W. 29, ☎ 1656.
— Rosal., Wwe., Säulenstr. 37.
— Rud., Tschlr., Artilleriestr. 65W11.
— S., Klempner, Wallst. 30W15, ☎ 5386
— Schmerl, Hdlr., Romanowstr. 110.
— Schulja, Wwe., Ritterstr. 79W24.
— Theod., Aufs., Schulenstr. 25, W. 22.
— Walter, Kontorbmt., Dorpaterstr. 55a.
— Wilh. P., Buchhdl., Nikolaistr. 27.
— Wold., Feldscher, Alexanderstr. 78W76.

Schneiderbusch, Andr., Diener, Amalienstr. 7.
— Georg, Zimmerm., Witebsker St. 11.
— Jak., Gatterst., Stapelst. 13.

Schneidereit, Anna, Hsbn., Mosk. Str. 231
— Konr., Hdlr., Alexanderstr. 78W49.

Schneiderowitsch, Franz, Hdlr., Moskauer Str. 134W13.
— Th., Tschlr., Moskauer Str. 152.

Schneiders, Benj., Schndr., Alexanderst. 161
— Georg Nik.', Abaushöf. Str. 5W2.
— Harry Wilh.', Hg., Sandstr. 12W6.
— Jak., Prok. d. Firma Ed. Bruns u. Co., Thronfolgerboul. 15, W. 9.
— Jos. Andr.', Bahnbmt., Suworowst. 25
— P., Privat., Romanowstr. 99.
— William, Kfm., Sandstr. 12W6.

„Schnelle ärztliche Hilfe", Station Turmstr. in der Jakobskaserne, Tel. 2804.

Schnepper, Joh., Schuhm., Schlock. St. 20.

Schnepst, Sofie, Wwe., Moskauer Str. 69.
— Oss., Dw., Dorpater Str. 6W29.
— Kas., Masch., Torgelsche Str. 6W18.

Schnerr, S., Mützenhdl., Weißenh. Str. 2.

Schnerson, L., Kfm., Sprenkstr. 34W6.

Schnetkow, A., Kol.-Hdl., Elisabethstr. 77.

Schnetz, Karl, Drechsler, Färberstr. 12W6

Schnickwald, Emilie, Wwe., Gertrudstr. 43

Schnieder, Reinh., Schuhm., Alexanderstr. 192, W. 18.

Schnipst, Jan, Bahnbmt., Altenburger Str. 5.

Schnitka, Anna, Wwe., Soldatenstr. 7.
— Frisch, Dw., Revaler Str. 60W3.

Schnitzkow, K., Bürstenhdlr., Witebskerst. 8

Schnohre, Alex. Pet.', Hg., Nikolaistr. 64.
— Alice, Lehrerin, Nikolaist. 64W1.
— Amalie, Schiffskapt.-Wwe., Nikolaistr. 64.

Schnor, Mart., Fuhrm., Wenden. Str. 11
— Joh., Galanteriew.-Hdl., Schaalstr. 5
— U. J., Schndr., Witebsker St. 22.
— Wilh., Brothdl., Wendensche St. 9.

Schnore & Co., 2. G., Kolonialw. und Schiffsprovisionsgegenstände, Inh. Pet. Schnore, Bremerstr. 13, ☎ 1167.

Schnore, Ans, Fuhrm., Kalnezeemsche Str. 145.
— Anna, Frl., Alexanderstr. 82W10.
— J., Kurzw.-Hdl., Sprenkstr. 29.
— Jak., Heizer, Luisenst. 3.
— Jan, Austr., Jakobsstr. 24, W. 17
— Jan, Bierhdl., Pernauer St. 28.
— Jan, Hdlr., Sprenkstr. 29, W. 11.
— Joh., Hdlr., Bullensche St. 11.
— K., Kindergarten, Säulenstr. 52aW3.
— K., Priv.-Mädchensch., Säulenstr. 52a
— M., Tschlr., Marienstr. 13, W. 90.
— Pet., Inh. der Firma Schnore & Co., Bischofsstr. 1W3.
— Rud., Schndr., Olivenstr. 13.
— Wilh., Schulvorst., Marienstr. 48.

Schnorin, Jak., Dw., Marienmühlenst. 22
— Jak., Vorarb., Charlottenstr. 2.

Schnorr & Jannson.
Agentur.
Königsstr. 27. Telefon 5460.
DICK'S ORIGINAL
BALATA
GUTTAPERCHA
& CANVAS BELTING
TRADE MARK

Schnorr & Jannson, 2. G., Agentur, Inh.: Wilh. Schnorr u. Rob. Jannson, Königsst. 27, ☎ 5460.

Schnorr, Christ., Bäcker, Mitauer Ch. 10.
— Jndr., Zollbes., Muckenholmst. 15.
— Justus Alex.', Hsb., Bäckerstr. 2.
— Wilh. Alex.', Mitinh. der Firma Schnorr u. Jannson, Säulenstr. 49a.

Schnorre, Mikk., Lampenm., Industriest. 1

Karl Grünberg, Die besten Gummireifen der Welt.
Matthäistr. № 54, im eigenen Hause. Telephon № 2402.

Nur importierte Weine in grösster Auswahl.

Karl Grünberg, Matthäistr. № 54, im eigenen Hause. Telephon No 2402. Die besten Gummireifen der Welt.

Schnurbus, Leont., Wwe., Petersb. Ch. 85
Schnurkow, Wass., Masch., Jakobstädtische Str. 1, W. 14.
— A., Masch., Romanowstr. 82W4.

C. W. Schoch,
Handelsgärtnerei und Samenhandlung,
I. Weidendamm Nr. 21.

C. W. Schoch, 2. G., Handelsgärtnerei u. Samenhdl., Inh.: Georg Wilh. Baer, 1. Weidendamm 21, ☎ 391, Gärtnerei in Kurtenhof, ☎ 2565.
Ernst Schoch, 2. G., Agentur und Kommission, Inh.: Ernst Ed.' Schoch, Küterstr. 14, ☎ 3270.

Ernst Schoch
Küterstraße 14,
Telefon 3270.
Agenturen.

Schoch, Ernst Ed.', Inh., d. Firma Ernst Schoch, kl. Goldinger Str. 5, ☎ 2802
Schochowsky, S., Zeitungsaustr., Felliner Str. 5, W. 8.
Schock, Pet., Hsb., Bikkernsche St. 42.
Schoedler, Karl, Hg., Suworowstr. 19.
— Th., Kol.-Hdl., Moskauer Str. 271.
Schöfl, Nat. Ed.', Aufseherin, Brückenstr. 20, W. 8.
Schöle, Herm., Prof. d. Firma Alfr. Mehlis, Alexanderstr. 14.
Schöler, Lothar, Rechtsanw.-Geh., Puschkinboul. 10, ☎ 4059.
Adolf Schölting, 2. G., Bandfabrik, Inh.: Adolf Schölting, Bausk. Str. 94, ☎ 2696.
Schölting, Ad. Wilh., Inh. d. Firma Adolf Schölting, Bauskesche Str. 94.
— A., Frl., kl. Newastr. 7W1.
— Jul., Brandmajorsgeh., Turgenjewstr. 2, ☎ 4420.
Schön, Joh., Schlosser, Adlerstr. 12a.
Schönbar, L., Putzm., Schmiedestr. 30.
Schönberg, A., Lehrer, Dorp. St. 82W3.
— Alex., Holzwr., Kohlenst. 26.
— Alex., Pension, Newastr. 12W3.
— Anna, Hgn., Gregorstr. 9.
— Dor., Hdlrn., Grabenstr. 28W13.
— E., Elisabethstr. 103W1b.
— Ed., Färber, Stintseestr. 17, W. 5.
— Hes., Mützenhdlg., Elisabethstr. 85a. Wohn.: Mühlenst. 100W33.
— Jak., Ankern., Hasenh. Ufer 27.
— Jak., Tischlr., Sappeurstr. 1a.
— Jak. Jak.', Untermstr., Sappeurstr. 1a
— Jan, Weber, Dorotheenst. 50.
— Joh., Hg., Gesellenstr. 29W19.
— Joh., Hsb., Säulenst. 57.
— Joh., Milchhdlr., alte Mit. Str. 54.
— Joh., Schmied, Friedensstr. 12.
— Karl, Amtsbote, kl. Neustr. 3W5.
— Karl, Bmt., Hasenholm Ufer 10.
— Karl, Postbmt., Säulenstr. 67, W. 17.
— Karl, Schlosser, Alexanderstr. 134.
— Karl J., Postbmt., Säulenstr. 55.
— Leiser, Hsb., Säulenstr. 106, Q. 1.
— M., Wwe., Felliner Str. 7, W. 44.
— Malw., Amts- Schuhm.-Mstr.-Wwe., Gregorstr. 9.
— Paul, Gregorstr. 9.
— Mart., Tschlr., Dorpater St. 101.
— O., Heizer, Thronfolgerboul. 19.
— Pet., Techn., Friedensstr. 12, W. 9a.
— Rob., Bankbmt., Säulenst. 57W5.
— Sina, Fabrikbmtn., Gesellenstr. 17.
— Th., Vorarb., Krebsstr. 2W4.
— Ther., Wwe., Gertrudstr. 62, Q. 65.
— W., Tischlerei, kl. Lärmstr. 2b.
— Wilh., Tischlermstr., Scheunenstr. 6.
Schönberger, Heinr. Friedr.', Hg., Sprenkstr. 39, W. 5.
Schönbrunn, Jul., Fotogr., Ritterstr. 119
Schöne, Heinr. Alb.', Buchhltr., Matthäistr. 11, W. 4.
„Puritas", F. Schönefeld, 2. G., Vereinigungsgesch. Inh.: Ferdinand Schönefeld, Brauerstr. 2-4. Tel. 1452. Rumpenhofsche Str., ☎ 4378.
G. Schönfeldt, 1. G., Stahl- und Kurzwaren, Papier-, Schreib- und Spielwaren, Inh.: Frau Doroth. Schönfeldt, geb. Simonowitz, Koll.-Prok.: Abr. Blumberg, Ed. Lurie u. Jul. Schönfeldt, Sünderstr. 14. Stahlwaren-Hdl. ☎ 41, Schreibmater.-Hdl. ☎ 2849, Kontor ☎ 3561.

G. Schönfeldt,
Sünderstr. 14, Tel. 41.
Gegründet 1872.
Stahl- und Kurzwaren-Handlung.
Abteilung für Papier- und Schreibwaren
en gros und en détail.

Isaak Schönfeldt, 1. G., Holz, Inh.: Isaak Schönfeldt, Prok.: Taube Schönfeldt, Nikolaistr. 27, ☎ 1373.
Schönfeldt, A., Wwe., Elisabethstr. 101.
— Doroth., Inh. d. Firma G. Schönfeldt, Alexanderboul. 4, ☎ 875.
— Heinr. Leop.', Kfm., Schulenstr. 8W4, ☎ 1350.
— Joh., Hsb., Mit. V. Birkenstr. 8.
— Jh., Kfm., Suworowstr. 29W7.
— Isaak, Inh. d. Firma Isaak Schönfeldt, Nikolaistr. 27, W. 13.
— Isid. Abel', Fabrikant, Gertrudstr. 30.
— Jul., Hg., Schonerstr. 16W8.
— Jul., Elementarschule, Birkenstr. 8.
— Jul., Prof. d. Firma G. Schönfeldt, Marienst. 49W3.
— Karl, Maler, Mühlenstr. 12W24.
— Karl, Maurer, Suworowstr. 45.
— Leop., ordin. Arzt der Heilanstalt „Atgasen", Spez. Nervenkrankh., Spr. 5 bis 7, Kalkstr. 30, ☎ 864, wohnt Mitauer Ch. 47.
— Math., Wwe., Suworowstr. 29W7.
— Max, Dr. med., Nerven- u. Psych. Krankh., Inh. u. Dir. d. Heilanstalt „Atgasen", Mit. Ch. 47. Tel. 865. Spr.: Kalkstr. 30, v. 11—1, ☎ 864.
— Olga, Wwe., Elisabethst. 8W6.
— Sam., Maurer, Gymnastikstr. 18a.
— Wera, Frau, Romanowstr. 70W11.
Schöngardt, A., Amtsbote, Charlottenstr. 32, W. 11.
Schönhoff, Charl., Hsbn., Alexanderst. 1
— Chr., Hsb., Kownosche Str. 10.
— Elisab., Kassir., Marienst. 105W2.
— Joh., Bäckerei, Alexanderstr. 161.
— Karl Aug.', Inh. d. Firma C. Schönhoff, Karlsstr. 7W7.
Schöning, Alex., Dreher, Marienstr. 13
— A., Speisehaus, Mühlenstr. 92W9.
— A., Schndrn., Marienstr. 52W8.
— Anna, Hsb., Marienstr. 133, Q. 6.
— Emma, Schndrn., Friedensstr. 29.
— Eug., Schlossermstr., Dorotheenstr. 1
— Friedr., Hsb., Vogelstr. 1.
— Joh. Joh.', Werkmstr., kl. Vegesackholm 38W4.
— Marie, Wwe., Gertrudstr. 100W5.
Schönke, Joh. Alb.', Auff., Alexanderstr. 134.
Schönrock, Eug., Frau, Gertrudstr. 14W
Schönwald, A., Inh. d. Restaur. im Kaiserl. Garten, ☎ 2506.
Schönwetter, Th., Hg., kl. Altonaer Str. 1
G. E. Schöpff, 2. G., Handelsvermittl. Inh.: Gust. v. Schöpff, kl. Sünderstr. 2, ☎ 83.
v. Schoepff, Gust., WSR, Aeltester d. Gilde, Inh. d. Firma G. E. Schoepff, Generalagent d. Vers.-Ges. „Jakor", Dir. d. Rig. Börsenbank, Palaisst. W 6, ☎ 3282.
— Luise, Frl., Gertrudstr. 24W12.
— Nik. G., WSR, ehem. Reichsb.-Dir. Georgenstr. 2a, W. 6.
Schöpke, Marg., Frl., Schützenst. 5W3.
Schoffer, Chaim, Hsb., Jakobstädt. St. 1
Schogas, Jos., Fuhrm., Sternstr. 4W5.
Schogis, Wl., Teehaus, kl. Palisstr.
Schoke, J., Wagenb., Wolmarsche Str.
Schokelis, R., Modew.-Hdl., Dünamünder Str. 30.
Scholduk, K., Schuhm., Dünaburger Str. 44.
Schole, Jan, Schndr., Kathol. Str. 4
A. Scholemow, 2. G., Schuhw., Inh. Juda Scholemow, Schaalst. 2.
Scholemow, L., Klempnerei, Revalerstr. 3
— Mos., Hsb., Artilleriestr. 6.
Scholemsohn, Aron, Buchhltr., Nordstr. 1
— Schlom, Glaser, Romanowst. 94W1
Scholkow, Jw., Monop.-Verk., Palisadenstr. 33W1.
Scholkowski, Ant., Lagerverw., Dorpater Str. 20, W. 18.
— Kas., Tschlr., Waffenst. 6.
— Wass., Tschlr., Moskauer Str. 97.
Scholl, M., Kutscher, Kurmanowstr. 2
Scholneris, Jw., Schuhm., Kathol. Str.
Scholnerowitz, Aug., Schlosser, Katholische Str. 10.
Scholomowitz, Hirsch, Schuhm., Mühlenstr. 130.
— J., Mattenhdlr., Mühlenstr. 130 ☎ 3427.
— Uri, Hg., Marienstr. 5W26.
Scholomsohn, Ch. A., Hg., Nordstr. 1
— Mos., Holzhdlr., Kaisergartenstr. 6 ☎ 4361.
— Ros., Hebamme, Kaisergartenstr. 6 ☎ 4361.
Scholtzko, Adam, Zollbes., kl. Trinitatisstr. 5.
Scholz & Schneider, vorm. H. Schwabe, 2. G., Destillatur, Inh. Bruno Scholz u. Georg Schneider, Rathausplatz 7, ☎ 384.

Ch. Jürgensohn, Weingrosshandlung, Wallstr. Nr. 20, Telephon Nr. 106

Scholz, Bruno, Mitinh. der Firma Scholz u. Schneider, vorm. H. P. Schwabe, Säulenst. 19W10.
— Friedr. Wilh.', Kapellmstr., Alexanderstr. 15W4.
— Georg, Hsb., Säulenst. 8W5.
— Karl, Fotogr., Suworowstr. 10W11.
— Karola Wilh.', Fabrikbmtn., Alexanderst. 15.
— Konst., Former, Gertrudst. 135.
Schomacker, Heinr., ehem. Fabrikdir., Schützenstr. 4.
N. **Schomer**, 2. G., Kleider, Inhaber: Nochem Schomer, Marienstr. 13.
Schomer, Nochem, Inh. der Firma N. Schomer, Marienstr. 13, W. 91.
Schonert, Gotth., Exped., Dorpater Str. 8.
Schook, Jak., Hg., Moskauer Str. 59.
Schopa, Pet., Kol.-Hdl., Schreyenb. 2, 7.
Schopowalow, Jgn., Bmt., Plettenbergstr. 1.
Schopp, Meinh., Buchhltr., kl. Münzstr. 12.
— Sidor, Steinstr. 2.
Schor-Damski, L., Hebamme, Romanowstr. 70W9.
Schorew, J. Alex.', Teehaus, Palissadenstr. 35.
Schorf, A., Priv., Gertrudstr. 106.
— Anna, Frl., Gertrudstr. 106W33.
Schorin, Grig., Tschlr., Jarosl. St. 63.
— Aug., Hg., Dünaburger Str. 54W3.
— Helene, Frl., Moskauer Str. 45.
— P. J., Hsb., Drechslermstr., Moskauer Str. 56, W. 1.
Schorkin, Mich., Hdlr., Jarosl. Str. 9.
Schorr, Max, Schndr., Karolinenstr. 15.
Schorries, Friedr., Hsb., Buchhltr., Lazaretst. 5, W 9.
— Friedr. Friedr.', Fabrikbmt., Mühlenstr. 38.
— Jul. Friedr.', Fabrikbmt., Säulenst. 89
Schortmann, Rob., Bäckerei, Suworowstr. 7.
Schoschak, Alfr., Holzverk., Mühlgrabener Str. 9.
Schoskow, F., Bmt., Jakobst. Str. 5.
Schoß, Chaim, Schndr., Mosk. Str. 115.
Schossow, Marie, Wwe., Romanowstr. 60.
Schostak, Ant., Schlosser, Torgel. Str. 2.
— Mich., Bahnbmt., Wolgund. Str. 48.
— Mich. Mich.', Bahnbmt., Bartausche Str. 7.
Schostakowski, Ad., Seiler, Pet. Ch. 105.
Schostok, Jan, Fuhrm.-W., kl. Goldinger St. 6.
Schourp, Max, Jng., Pauluccistr. 19W23.
Schpakowski, Ant., Obersten-Frau, Romanowstr. 36, W. 9.
— Alex., Schmied, Olivenstr. 11W3.
— Jw. Jw.', Monopolbmt., Suworowstr. 120.
— M., Jng.-Techn., Romanowstr. 36.
Schpanow, Mich. Alex.', Pristaw-Geh., Talsensche Str., ☎ 1817.
Schpe, Olga, Wwe., Marienstr. 108.
Schperi, Ludw., Schloss., Sternstr. 31.
Schpilewski, M., Bmt., Bischofstr. 3W10.
Schpommer, Jak., Schaff., Hospitalstr. 31
Schportunow, N. P., Zeichenlehr., Alexanderstr. 52, W. 6.
Schpotenko, Leon. Grig.', Jng.-Techn., Bahnbmt., Popowstr. 1, W. 6.
Schrader, Adolf, Bildhauer, kl. Schloßstr. 17, W. 1.
— **Amalie, Wwe., Fellinerstr. 3, W. 23.**
— Joh., Bureaudiener, Schloßstr. 21.
— Krist. Joh.', Bahn-Werkmstr., Station Thorensberg.
— Lisa u. Anna, Schndrn., Staarst. 2.
— Ottilie, Frau, Bauskesche St. 11.
— Otto, Fabr.-Bmt., Mühlenstr. 33.
— Paul, Destillat., Felliner Str. 3.
— Siegfr., Korresp., Alexanderstr. 124.
— **Wilh., Buchhltr., Ernestinenstr. 17.**
Schrage, Faiwe, Schuhm., Romanowstr. 143
— Frieda, Wwe., Mühlenstr. 159.
— M., Frl., Jungfernstr. 3, W. 9.
— Moses, Hdlr., Sadownikowstr. 13.
Schramm, Jtz., Diener, Mosk. Str. 104.
— Edm., Hg., kl. Schloßst. 5W5.
— Friedr., Tschlr., Heinrichstr. 6, W. 2.
Schreck, Luise, Wwe., Artilleriestr. 42.
Schreiber, Arno, Porzellanm., Pauluccistr. 12W9.
— Emma, Bäckerei u. Konditorei, Alexanderstr. 23.
— Isak., Buchhltr., Säulenstr. 30.
— Jul., Briefstr., Adlerstr. 8, W. 10.
— Jul., Rentn., Kapselstr. 3, W. 1.
— Karl Ferd.', Werkmstr., Romanowstr. 15
— Mich., Feldscher, Säulenstr. 30, W. 13
— **Pauline, Auff., Mühlenstr. 8, W. 15.**
— **Wilh., Hg., Altstadt 9, W. 5.**
— Wilh., Kellner, Mühlenstr. 28, W. 3.
Schreibmann, Aug., geb. Stein, Wwe., Thronfolgerboul. 2, W. 22.
— Joh., Hg., Matthäistr. 22, W. 19.
Schreider, P., Strickanst., Witebskerstr. 14
Schreienberg, Wilh., Kellner, Mühlenstr. 20W24a.
Schreier, J., Bankdiener, Säulenst. 68W10
Schreifeld, Ed., Hsb., Moritzstr. 9, Q. 1.
Schreiner, Luise, Massöse, Kirchenstr. 4a.
— Marie, Wäsch., Spargelstr. 10, W. 7.
— Mar., Wwe., Lazarethstr. 1, Q. 7.
— Max, Uhrm., Lazarethstr. 1, Q. 7.
Schreinowitsch, Nik., Bmt., Tulasche Str. 2
Schreitfeld, Ludw., Schloss., Goldingerstr. 5
Schreitmann, Mart., Vorarb., Krebsstr. 3.
Schrempff, Rud. Theod.', Konstrukt., Alexanderstr. 15, W. 8.
— Th., Hsb., Amts-Bäckermstr., Alexanderstr. 15, W. 7.
v. Schrenck, Burch., Dir. d. St. Statist. Konmiss., Goldingerstr. 18.
— Erich, Oberlehrer, Elisabethstr. 29, Villa Marianne.
Schrenck, Henr., Wwe., Färberstr. 14.
Schrende, Sofie, Inspektr. d. Schmidtschen Kinderbewahranst., Olivenstr. 9.
Schreyenbusch-Apotheke, Inh. Mag. Karl Beck, Schreyenbusch 1, 38a, ☎ 2495.
Schreyenbusch-Hilfsverein, Schreyenb. 1,1.
Schriegel, Ant., Betriebsing., Newastr. 8
v. Schröder, Berta, Hsbn., Grobin. St. 1.
— Elise, Kaisergartenstr. 1, Q. 9.
— J., Todlebenboul. 5, W. 8, ☎ 1510.
— Isabella geb. v. Zoeckell, Antonienstr. 1.
— **Karol., Frl., Antonienstr. 10, W. 9.**
Georg W. Schröder, 1. G., Holzhdl., Inh.: Georg Wilhelm Schröder und dessen Sohn Egon Schröder, Wasserstr. 2, ☎ 796.
Schröder, A., Tischlermstr., Sandstr. 5.
— Ad., Drechsler, Hospitalst. 35W23.
— Adelh., Frl., Sandstr. 10, W. 11.
— Adeline, Konv. z. heil. Geist 7.
— Agnes geb. Ehrbeck, Zahnarzt-Wwe., Kaufstr. 18, Q. 1.
— Alice, Wwe., Mühlenstr. 9W6.
— Ant., Braumstr.-Wwe., Schützenstr. 5.
— Arth., Masch.-Mstr., alte Mit. St. 52.
— **Arv. Gottl.', Provisor, Marthastr. 7.**
— Arv. Karl', Klavirer, Mühlenstr. 47W1
— Aug., Buchhltr., Konv. z. heil. Geist 7.
— Aug., Frisirsalon, Trinitatisstr. 32.
— Aug., Tschlr., Dorotheenstr. 35.
— Egon, Mitinh. der Firma Georg W. Schröder, Wasserstr. 2.
— Emilie, Wwe., Gertrudstr. 82, Q. 8.
— Friedr., Schuhm., Kurmanowstr. 20b.
— **Friedr., Schuhm., Bäckereistr. 5.**
— Georg, Amts-Buchb.-Mstr., Hsb., Schlocksche Str. 74.
— Georg W., Mitinh. d. Firma Georg W. Schröder, Wasserst. 2, ☎ 796.
— Gust., Hg., Moskauer St. 59W22.
— Heinr., Bankdiener, Schlock. Str. 74.
— Heinr. Ernst', Cand. astr., Nikolaistr. 53W10.
— Helene, Frl., Konv. z. heil. Geist 7.
— Hugo, Geschäftsf., Schreyenb. 1, 39.
— Joh., Frl., Hsb., Kapselstr. 1, Q. 5.
— Joh., Wwe., Matthäist. 52aW19.
— Joh., Wwe., Suworowstr. 21, W. 6.
— Jb., Schndr., Gertrudst. 70W30.
— Jul., Arzt an der Irrenheilanstalt Rothenberg, Duntenhofsche Str. 16.
— Jul., Frisirsalon, Dorpater Str. 45.
— Karl, Schmied, Davidst. 2.
— Kath., Frl., Mühlenstr. 48, W. 19.
— Kath. geb. v. Rabenstein, Wwe., Elisabethst. 75W25.
— Late, Schndrn., Oskarstr. 17.
— Leont., Lehrerin, Schützenstr. 5.
— Lisa, Teehaus, Peterholmstr. 4.
— M., Lombardbmt., Konv. zum heil. Geist 7.
— Mariane, Lehrerin, Schützenstr. 5.
— Marie, Wwe., Revaler Str. 88W31.
— Mary, Hgn., Gertrudstr. 48W24.
— Nanny, Wwe., Schlocksche Str. 37.
— Th., Schmied, Gertrudstr. 115W45.
— Therese, Wwe., Gesellenstr. 31W8.
— Wass., Kassenbote, Revaler Str. 26.
v. Schröders, Georg, Oberbuchhltr. d. Livl. adl. Cred.-Soc., Nikolaistr., Soc.-Geb. ☎ 3380.
— Jul., geb. v. Wiedau, Nikolaistr., Societäts-Gebäude.
— Marie, Frl., Elisabethstr. 35W4.
— Th., Equipagenverm. „Favorit", Mühlenstr. 31, ☎ 5160.
— Vikt., Gutsbes.-Wwe., Albertstr. 6W6.
Schroeders, Lilly, Gesanglehrn., 1. Weidendamm 3W6.
Schröter, Harry, Hg., Säulenstr. 25W5.
— Wilh., Frl., Säulenstr. 25W5.
Schrojakow, Nik., Tischlr., Sadownikowstr. 37.
Schrumpf, Th., Hsb., Marienstr. 89.
Schtepanik, A. O.', Buchhltr., Newastr. 26
Schtschanowski, E., Bahnbmt., Katholische Str. 28.
Schtschastny, Jw. Fom.', Reichskontr.-Bmt., Marienstr. 29W38.
Schtschegolew, Fed., Setzer, Sprenkstr. 36
Schtschenkow, Jw., Gerber, Paliss. Str. 14
Schtschensnowitsch, Emilie, Elem.-Schule, Marienstr. 65W2.
Schtschepanowski, Joh., Schndrn., Sprenkstr. 2W11.
Schtschepanski, A., Bahnbmt., kl. Palissadenstr. 8.
— Marx, Schlosser, Säulenstr. 34W31.
Schtscherbakow, Alex., Bmt., Kalnez.St. 27
— **Alex. Kornil.', HR, Pristaw, Mosk. Str. 1.**
— Erika Ant.', Bürobmtn., Schlock.St. 12a
— Karol., Wwe., Schlocksche Str. 12a.
— Paul, Hg., Schmiedestr. 30W12.

Karl Grünberg, Die besten Gummireifen der Welt.
Matthäistr. № 54, im eigenen Hause. Telephon № 2402

Eigene Filialen: Mühlenstr., Ecke der Suworowstr., Tel. 325. Hagensberg, Waldstr. 4a, Tel. 3950. Weberstrasse, Ecke der Altstadt, Tel. 1569. Mitauer Chaussee 12, Tel. 30[illegible]

Karl Grünberg, Matthäistr. № 54, im eigenen Hause. Telephon № 2402. Die besten Gummireifen der We'

Schtscherbaschew, Dmitri, General-Major a. D., Marienmühlenstr. 15.
Schtscherbinin, Eug. Nik.', Stationsvorst.-Geh., Marienst. 32W25.
Schtschiptschinsky, E., Hsb., Polotzker Str. 3.
— Alex. Ed.', Bahnbmt., Polotzkerstr. 3.
— Ant., Bahnbmt., Polotzker Str. 7W6.
Schtschukin, J. W., Cand. theol., Prister, kl. Schloßst. 13W2.
— W. W., Lehrer, Antonienstr. 8, W. 5.
Schtsibuk, Z., Mützenm., Kalkstr. 12W2.
Schtyrkin, Joh., Bmt., Ogerstr. 2W3.
Schub, Schewel, Kurzw.-Hdl., Dünaburger St. 31.
— Mowscha, Auss., Katharinend. 31.
Schubajew, Jw., Tschlr., Mosk. Str. 219
Schubarth, Nik. Vikt.', Generalmajor a. D., Kapselstr. 27.

Leo Schubarth

Landschaftsgärtner
Bilderlingshof,
Mittlerer Prospekt 64, Tel. 40.
Sprechstunden in **Riga:**
Albertstr. 11, W. 12, Tel. 4730,
Dienstags, Donnerstags, Sonnabends $10^1/_2$—$11^1/_2$ Uhr.

Schubbe, Andr., Bankbmt., Marienst. 45.
— Alex., Mech., Wolfsstr. 1.
— Charl., Wwe., Gertrudstr. 73W30.
— J., Kanzleibmt., Mühlenstr. 53b.
— Karl, Brauer, Nordst. 19W7.
— **M., Hdlrn., Münstereistr. 11, W. 16a.**
— **Natalie, Hebamme, Marienstr. 45.**
— Wilh., Hg., Wendensche Str. 7.
Schubbit, Alex., Hsb., Feilenh.-Mstr., Goldinger St. 19, ☎ 4886.
Schuberg, Ed. Rud.', Zollbmt., Lemburgsche St. 10.
— Andr., Bahnbmt., Kirchhofsstr. 28.
— Emilie, Schndrn., Kirchhofsstr. 28.
— Theod., Mech., Mühlenstr. 82.
Schuberski, D. O., Buchhltr., Gertrudstr. 67W7.
— Jraida Nik.', Bahnbmtn., Gertrudst. 67
v. Schubert, Bernh., Stadtverordn., Dir. der Ges. „Selbsthilfe", Basteib. 6, ☎ 2485.
— K. A., Kanzleidirektor der Oreler Bahn, Gertrudst. 2W3, ☎ 9116.
Schubert, Barb. Ad.', Bahnbmtn., Kirchenstr. 35W19.
— Ed., Auss., Revaler St. 2W10.
— Emilie, Wwe., Matthäistr. 11W5.
— Ernst, Bankbmt., Margaretenst. 18W4.
— Eug. Bernh.', Fabrikbmt., kl. Lagerstr. 44b.
— Hedw., Hsb., Bienenstr. 22.
— Heinr., Jng., 2. Weidendamm 11.
— Joh. Franz', Werkmstr., Alexisstr. 8.
Schubetzky, Wold. Christl.', Fabrikbmt., Schuhmacherst. 3.
Schubin, Ant., Zimm., Dachsst. 2.
— Pet., Schlosser, Kirchhofsstr. 8.
Karl Schubit, 2. G., Hüte, Jnh.: Karl Schubit, Kalkstr. 21.
Schubit, Karl, Amts-Hutm.-Mstr., Jnh. d. Firma Karl Schubit, Sprenkstr. 23a, ☎ 3682.
— J., Elektrotechn., Pilgerstr. 10W8.
— Mart., Amts-Schmiedemstr., Hsb., Schreyenbusch 5, 10.
Schublinski, F., Schuhm., kl. Mosk. St. 15
Schubur, Andr., Kellner, Ritterstr. 44.
…ulie, Schreibw.-Hdl., Schlock. Str. 27.

Schuch, Alex., Gerber, Suworowstr. 87.
— Alex. Jw.', Gerber, Pokrowst. 21.
— **Alw., Wwe., Theresenstr. 4, W. 12.**
— Georg Wilh.', Bankbote, Säulenstr. 88
— Joh., Bmtn., Pokrowst. 21W5.
— Wilh., Tschlr., Helenenstr. 14, W. 2.
Schuchhalter, Max, Jng., Gregorstr. 9.
Schuchhardt, Albertine, Schule u. Kindergarten, Newastr. 26W13.
— A., Tappöse, Suworowstr. 30W25.
— Anna, geb. Berkhahn, Wwe., Nikolaistr. 24, W. 6.
— Antonie, Buchhltrn., Alexanderstr. 84
— Elsa, Zeichenlehr., Säulenstr. 61.
— Luise, Wwe., Newastr. 26W13.
— Pet., Fleischer, Alexanderst. 130.
Schuchnitzki, Franz, Modelltschlr., Suworowstr. 61.
Schuck, Adalb. Wilh.', Amts-Maurermstr., Hilfsstr. 6, ☎ 1526.
— J., Hdlr., Moskauer Str. 15.
— **Jak., Schaffner,** Romanowstr. 105.
— Joh., Mech., Margarethenstr. 16.
— Joh., Polier, Jakobsstr. 24W23.
— Pet., Bierhdl., Simonsstr. 5.
— Wilh., Amts-Malermstr., Taubenstr. 41.

Russische Gesellschaft

Schuckert & Co.,

Königstr. 4. Tel. 1000.
Geschäftsleitung: Tel. 1087.

Russ. Gesellschaft Schuckert & Co., Akt.-Ges. in St. Petersburg, 2. G., Elektrotechn. Büro, Vertretung d. SiemensSchuckertwerke, Berlin. Bevollm. in Riga: Karl Christ.' Sinewitz, Königsstr. 4.
☎ 1000. Geschäftsstelle.
☎ 1087. Geschäftsleitung.
Schudeiko, Alex., Austräger, 2. Weidendamm, Güterbahnhof 5.
Schüler, Joh., Klempner, Säulenstr. 78.
— Ludw., Schlosser, Pionierst. 3W5.
— Rud. Theod.', Jng.-Techn., Assist. am Pol., Revaler Str. 30W25.
— Theod., Bäckermstr., Suworowstr. 66.
Schütt, Rud., Schlosser, Matthäistr. 64b.
J. A. Schütz, 2. G., Trakteur, Jnh.: Joh. Aug. Schütz, Marstallstr. 23.
Schütz, A., Bierhdl., kl. Münstereistr. 6.
— Aug., Schndr., Maistr. 1.
— Friedr., Hsverw., kl. Newastr. 12W8.
— Gust., Hsb., Milchstr. 7W1.
— J., Fabrikbmt., Ambothen. Str. 2.
— Jan, Bäcker, Petersb. Ch. 133.
— Joh., Jnh. d. Firma J. A. Schütz, Pauluccistr. 3W2.
— Konr., Amts-Schmiedemstr., Hsb., Schonerstr. 7.
— Ottilie, Wwe., Thronfolgerboul. 5.
Schütze, Harry Friedr.', Buchdr., Martinsstr. 2W3.
— Vikt. Herm.', Chem., Goldinger St. 17
Schützengesellsch., Hagensberger, Taubenstr. 15, ☎ 1976.
Schützenverein, Rig., Nikolaistr. 5, Tel. 456. und 2360.
Schugam, Priv., Weberst. 6W11.
Schuglis, Nikod., Dw., Gertrudstr. 110.
Schugol, Chaim, Fabrikbmt., Romanowstr. 59W13.
Schugulis, Jw., Ger.-Diener, Schloßstr. 14
Schuh, Aug. Karl', Kontorbmtn., Todlebenboul. 2W22.
— Karl, Betriebsleit. d. Elektr. Zentral… Katharinendamm 20aW7.
— Karl Alex.', Elektrotechn., Schützen… str. 19, W. 7.

M. Schuhmacher, 2. G., Kleider, Jnh. Moses Schuhmacher, Marienstr. 17a
Schuhmacher, Sieh auch Schumacher.
— Doris, Frl., Thronf.-B. 33W9.
— M., Hsb., Mühlenstr. 109.
— Moritz, Manuf.-Hdl., Mühlenstr. 10…
Schuhmann. Sieh auch Schumann.
— And., Vorarb., Peterholmst. 4W14.
— **Georg, Auss., Turmstr. 21, W. 7.**
— Krist., Buchdr., kl. Lagerst. 45.
— **Olga, Frau, Basteiboul. 8, W. 3.**
Schuikin, Alexei, Hdlr., Steinstr. 3.
Schuile, Karl, Zimm., Wolfsstr. 2, W. 1…
Schuipis, Franz, Schuhm., Katharinend. …
Schukajew, Fed., Artellschtschik, Peterholmsche Str. 14.
— Georg Pet.', Verk., kl. Jungfernstr. …
— Jak. Pet.', Fabrikbmt., Poltawa. St. 1…
— **Klaudia, Korsethdlg., kl. Jungfernstr. …**
— Marie, Frl., Essenhöfsche St. 36.
Schukas, Hel., Wwe., Romanowstr. 50
— Oss., Hsverw., Grobinsche Str. 4.
— Oss., Teehaus, Katholische Str. 48.
Schukewitz, Ad., Bahnbmt., Marienstr. 11…
Schukin, Wass., Tschlr., Staarstr. 2W8.
Schukis, Mich., Schlosser, Gertrudst. 12…
— Jw., Rohrl., Ritterstr. 111W57.
— Mar., Wwe., Baumstr. 9.
— Oss., Schndr., Oskarstr. 18.
Schukka, Andr., Masch., Dorotheenstr. 4…
— Ant., Fuhrm., Sternst. 26.
v. Schukow, A., Frau, Alexanderst. 31
Schukow. Sieh auch Shukow.
— Alex. J., TR, Dom.-Verw.-Bmt., Marienstr. 50W9.
— Alex., Laubstr. 8.
— Franz, Schmied, Mosk. Str. 249W2.
— J. jun., Marktauss., Dünab. Str. 37
— J. sen., Marktauss., Dünab. Str. 37
— Jur, Schlosser, Konradstr. 2W5.
— Jw., Zollbes., Segelstr. 9W11.
— Mar., Hdlrn., Moskauer Str. 161.
— Nik., Hsb., Laubstr. 8, Q. 1.
— Pet., Schloss., Pionierstr. 4W8.
— S., Frisör, Mosk. Str. 45.
— Salm., Friseur, Marienstr. 2.
Schukowski, Henr., Schndrn. Suworowstr. 82, W. 22.
— Adam, Kol.-Hdl., Mit. Ch. 35a.
— Ant., Former, Albertstr. 6W11.
— Ant., Kellner, Säulenstr. 84W23a.
— Ant., Schlosser, Hospitalstr. 3W49.
— Foma, Schlosser, Elisabethst. 9W43.
— Joh., Frisirsalon, kl. Altonaerst. 1…
— Jos., Böttcher, Mitauer Ch. 54a.
— Jul., Bürstenb., Krusenhöf. St. 15.
— Julj., Hdlr., Kathol. Str. 32.
— **Karl, Auss., Dorpater Str. 97, W. 19**
— **M., Hsb., Bergstr. 40, W. 1.**
— Olga, Hsb., Jaroslawsche Str. 28b.
— Oss., Bmt., Marienstr. 135W12.
— Wik., Töpfer, Moskauer St. 247.
— Woitech., Werkmstr., Windst. 16.
Schulst, Marie, Schndrn., Alexanderstr. 14…
Schuksta, Kas. Konst.', HR, Friedensr. … Thronfolgerboul. 5W20.
Schukster, Kasp. Bened.', Bahnbmt., Goldinger Str. 18W10.
— Marie, Wwe., Nikolaistr. 67bW20.
Schukstul, G., Schuhm., Suworowstr. 10…
Schukur, Jur, Masch., Dünam. St. 32
Schul, Abr., Hg., Parkstr. 6W13.
Schuld, Andr., Hsb., Donsche St. 1.

…u. Austern-Stuben … Nr. 2, Telephon Nr. 80.
Otto Schwarz.
Wein-, Delikatessen- u. Cigarren-Lager
Basteiboulevard, Ecke der Kalkstrasse.

Schule der Tonkunst, Direktr. Amalie Berlin, Suworowstr. 4.
Schule, Andr., Hsb., kl. Stationsstr. 4.
— Emilie, Schndrn., kl. Stationsst. 4.
Schulen u. Lehranstalten, sieh Register Seite 2.
Schulewitsch, Jw., Teeh., Mosk. Str. 66
Schulga, Step., Hsb., Champetr. Str. 93.
— Taras., Koch, kl. Altonaer Str. 17.
Schulge, Leib, Zunahtm., Dampfst. 68.
Schulgin, Jul., Bmt., Gertrudstr. 43W22.
— Marie, Hsbn., Mosk. Str. 265W1.
— Maxim., Priv., Theresenstr. 2W5.
— S., Frl., Telegr.-Bmtn., Steinstr. 2.
— Wlad. Mich.', Gen.-Leutn. im Gen.-Stabe, Chef d. Milit.-Topogr., Nikolaistr. 6W4.
Schulja, Pet., Bahnbmt., Hospitalstr. 26.
Schuljak, J., Frisirsalon, Schmiedest. 66.
— Abr., Frisirsalon, Königsstr. 45W2.
Schulinski, Ad., Kellner, Matthäist. 41.
Schulinus, Arnold, Betriebsdirektor der Oelmühle C. Ch. Schmidt, alte Mitauer Str. 62.
— Theod., Spedit., Schloßstr. 18, W. 8.
— Wilhelmine u. Cäcilie, Frl., alte Mitauer Str. 62.
Schulkin, Dav., Schndr., Romanowstr. 114
— Itz., Exped., Turgenjewstr. 7, W. 3.
— Schmul, Mützenm., Mosk. Str. 131.
Schulkis, Oss., Böttcher, Färberstr. 19W11
Schulkleper, A., Reisender, Schwimmstr. 34
Schulle, Lippm., Milchhdlr., Muckenholmsche Str. 9.
Schulm, Otto Otto', Fabrikant, Fabrikantenstr. 5.
S. Schulmann, 2. G., Galanteriewar., Inh.: Salmann Schulmann, Herrenstr. 30, ☎ 4971.
Sch. Schulmann, 2. G., kosmet. Art., Inh.: Scholom Schulmann, Moskauer Str. 52.
Schulmann, Carl, Amts-Goldschm.-Mstr., Newastr. 17, Q. 2.
— Abr. M., Agent, Schmiedestr. 15W4,
— **Christ. Heinr.', Stationschefsgeh.**, Station Mühlgraben.
— Eug., Arzt, Spr. $8\frac{1}{2}$—10 u. 4—6, Suworowstr. 30W2, ☎ 4664.
— Hirsch, Schuhm., Palissadenstr. 33.
— Karl, Goldarb., Suworowstr. 27.
— Leiba, Schuhm., Palissadenstr. 33W18.
— M., Schndr., Moskauer St. 108.
— Orel, Hdlr., Sprenkstr. 11W3.
— Reinh., Maler, Lermontowstr. 6.
— Salm., Inh. d. Firma S. Schulmann, Herrenstr. 30W2.
— Scholom, Inh. d. Firma Sch. Schulmann, Moskauerstr. 52, W. 6.
Schulmeister, Alex., Exped., Elisabethstr. 45W5.
— Krist., Wäsch., Wendensche Str. 19.
— Marie, Wäsch., Wenden. Str. 11W19.
— Marie, Wwe., Säulenstr. 83W15.
Schulpe, Anat., Tschlr., Kaugern. Str. 9.
Schulpen, Aug., Maler, Trinitatisstr. 10
Schult, A., Handelsgärtner., Nikolaistr. 55 Blumenhdl., Alexanderstr. 18, ☎ 2189
— Mart., Maler, Ritterstr. 113W25.
Schulte, Alma Otto', Schndrn., Suworowstr. 51bW12.
— Anna, Wwe., Dünamünd. Str. 32.
— Berta, Schndrn., Feldstr. 4W15.
— Fritz, Werkmstr., Wasserst. 19.
— Jak., Schlosser, Zeisigstr. 4.
— Jan, Schlosser, Lange Str. 14.
— Jurgen, Amts-Schmiedemstr., Pernauer Str. 33.
— K., Putzhdl., Schmiedestr. 7.
— Kath. u. Lilly, Hgn., Alexanderst. 28
— Mart., Hsb., Appusensche Str. 1.
— Marz, Schlosser, Petersb. Ch. 89W4.
— Pet., Auss., Petersb. Ch. 89W4.
— Wilh., Drahtz., Baldohnsche Str. 2a.
Schultkowski, Jw., Schuhm., Mit. Ch. 38
Schultschewski, Julie, KR.-Wwe., Gertrudstr. 19W10.
v. Schultz, A., ehem. Postbmt., Dorpater Str. 27.
— Erich, Stadtgüter-Insp., Kirchenstr. 35. ☎ 2380.
— Konst., WSR-Wwe., Kirchenstr. 25.

G. F. Schultz
gegründet 1824.
Spedition
und Zollklarirung.
Kommission und Inkasso.
Bremerstr. 9, Tel. 212.
Postfach 655.
Telegr.-Adresse. **Zollschultz.**

G. F. Schultz, 1. G., Spedition und Zollklarirung, Agentur und Kommission, Inh.: Alexander Hugo v. Götz, Prok.: Arth. Johnson u. Edgar Müller, Bremerstr. 9, ☎ 212.
Schultz. Sieh auch Schulz.
— A., Bankbmt, Romanowstr. 38W10.
— A., Telegr.-Bmtn., Mühlenstr. 37.
— A., Platzmstr., Säulenstr. 58W10.
— Adolf Ad.', Prof. d. Rig. Kommerzb., Luisenstr. 1.
— Adolfine, Kurzw.-Hdl., Kaisergartenstr. 14.
— Alex., Hsb., Kol.-Hdlr., Gertrudst. 107
— Alex., Stadt-Förster, Petersb. Ch. 39. ☎ 2597.
— Alex. Joh.', Buchhltr., Palaisstr. 2.
— **Alide, Frl., 1. Weidendamm 16.**
— Alw., Schndrn., Kurmanowstr. 16.
— Andr., Maler, Bärenstr. 15.
— Anna, Hsbn., Lermontowst. 5W5.
— Anna, Wwe., Zabelnsche Str. 2.
— Ans, Feldscher, Rumpenhöf. Str. 8.
— Ant., Wwe., Ritterstr. 145.
— **Aug., Frl., Palaisstr. 9, W. 6.**
— Aug., Masch., Soldatenst. 3.
— Aug., Privat., Laubstr. 14, W. 3.
— Dor., Wwe., Hsverw., kl. Vegesacksholm 42W1.
— Ed., Faktor, Kirchenst. 15W4.
— Ed., Hdlr., alte Mitauer Str. 29.
— Ed., Ing., Wenden. Str. 5W2.
— Ed., Lagerverw., Wasastr.., Kaiserwald".
— Ed. Mech.-Werkst., Wenden. Str. 5.
— Ed., Tschlr., Kaisergartenst. 14W13.
— Ed., Vorarb., Schreyenbusch 3, 17.
— Ed. Ed.', Fabrikbmt., Bäckereistr. 8.
— Elsa Wilh.', Bürobmtn., Hilchenstr. 1.
— Ernst, Zimmerm., Gymnastikstr. 26.
— F., Masch., Säulenstr. 49, W. 38.
— Frdr., Schmied, Wiesenstr. 2, W. 18.
— Friedr., Hg., Kirchenstr. 45W24.
— Friedr., Hsb., Newastr. 2, Q. 3.
— Friedr., Ing., Techn. Dir. d. Gas- u. Wasserwerks, Basteiboul. 10.
— Friedr., Koll. Prof. d. Firma K. A. Kolesnikow, Taubenstr. 26, W. 8.
— Friedr., Lehrer, Aeltest. d. Deutschen Apost. Gem., Mühlenstr. 27, W. 3.
— Friedr., Maurer, Ritterstr. 145.
— **Friedr., Mech., Suworowstr. 81, W. 4**
— Friedr., Töpfer, Dorpater Str. 85W5.
— Friedr. Heinr.', Korresp., Bathensche Str. 17.
— Fritz, Setzer, kl. Altonaer Str. 5.
— G., Schmied, Wolmarsche St. 19.
— Georg Karl', Arzt, Spr. 8—10 und $4\frac{1}{2}$—6, Sonnt. 8—10, 1. Weidendamm 16, ☎ 3581.
— Gerda, Lehrerin, Hermannsstr. 19.
— Gust. Ludw.', Hg., Gertrudst. 59W3.
— Heinr., Hdlr., Steinstr. 21.
— Heinr., Montör, Philippst. 1.
— **Heinr., Schlosser, 2. Weidendamm 21.**
— Heinr., Theatermus., Säulenstr. 40.
— **Helene, Albertinen-Schwester, Ritterstr. 7.**
— Henry Jul.', zweiter Dir. des Inst. W. Schimmelpfeng, Neustr. 7W2.
— Herm., Frl., Alexanderstr. 6W1.
— Herm., Maler, Färberstr. 23, W. 2.
— J., Kol.-Hdl., kl. Altonaer Str. 2.
— J., Schlosser, Wiesenst. 4W11.
— J., Schuhm., Wolmarsche Str. 15.
— J. G., Maurer, Hospitalstr. 39, W. 4.
— Jak. Joh.', Kontord., Elisabethstr. 59.
— Jan, Dw., Sprenkst. 62.
— Jan, Fuhrm., Marienst. 120.
— Jan, Hsb., Lubahnsche Str. 33.
— Joh., Dw., Altonaer Str. 8.
— Joh., Kastellan d. Dommuseums, Palaisstr. 2.
— Joh., Mech., kl. Lagerstr. 44cW41.
— Joh., Mützenm., Marienstr. 98.
— Joh., Schaffner, Alexanderboul. 1W12
— Joh., Schlosser, 2. Weidend. 3W21.
— Joh., Schmied, Wenden. Str. 3W10.
— Joh., Schuhm., Wendensche St. 10.
— Joh., Tapez., Wilnasche Str. 5.
— Joh., Vorarb., Invalidenst. 4W6.
— **Joh. H., Maurerpol., Hospitalstr. 39.**
— Joh. Wilh., Cand. rer. merc., Mühlenst. 37W31.
— Jul., Feilenh., Kaukasische Str. 8.
— Jul., Frau, Soldatenst. 8.
— Jul., Mech., Schlocksche Str. 28c.
— Julie, Kfm.-Frau, kl. Schmiedestr. 18.
— Julie, Lehrerin, Hermannstr. 19.
— Jw., Bahnbmt., Charlottenstr. 40W6.
— Jw., Masch., Palissadenstr. 13, W. 1.
— Karl, Bäckerei u. Konditorei, Friedensstr. 8.
— Karl, Kol.-Hdl., Dorotheenstr. 33.
— Karl, Maler, Hospitalst. 11.
— Karl, Oekonom im Kaiserwalde, ☎ 4867.
— Karl, Schlosser, Lubahn Str. 33W3.
— Karl, Schuhm., Dünaburger Str. 52.
— Karol., Hdlrn., Matthäistr. 145.
— Karol., Lehrers-Wwe., Schützenstr. 19
— Karol., Kontorbmtn., Alexanderb. 1.
— Kath., Kurzw.-Hdl., 2. Weidend. 3.
— Kath., Schndrn., Hospitalst. 31W19.
— Kath., Wwe., Ritterstr. 149.
— Kath., Matthäistr. 38, Q. 23.
— Krisch, Schlosser, kl. Altonaer St. 2.
— Luise, Wwe., Hilchenstr. 1W6.
— M., Bäckerei, Schlocksche Str. 27.
— Marie, geb. Geist, Rentn., 1. Weidendamm 16.
— Mar. Heinr.', Kontorbmtn., Schützenstr. 19W1.
— Mart., Tschlr., Maurerstr. 8W4.
— Olga, Aeltesten-Wwe., Nikolaist. 9W3.
— Olga, Frl., Gertrudstr. 42W10.
— Olga Joh.', Zollbmtn., Elisabethstr. 20
— Osk., Holzhdlr., Alexanderstr. 76W4.

Karl Grünberg, Matthäistr. № 54, im eigenen Hause. Telephon № 2402. Die besten Gummireifen der Welt.

Nur importierte Weine in grösster Auswahl.

Karl Grünberg, Matthäistr. № 54, im eigenen Hause. Telephon № 2402. Die besten Gummireifen der Welt.

— Osw., Gust.', Setzer, Marstallstr. 17.
— **Otto, Tschlr., Matthäistr. 61, W. 25.**
— **Paula, Aeltesten-Frau, Theaterstr. 1.**
— Pet., Kassir., Moskauer St. 263.
— Pet., Schmied, Bersohn. Str. 2W11.
— Rob., Kfm., Kaufstr. 9, W. 1.
— **Rud., Chemiker, kl. Lagerstr. 19.**
— Rud., Privat., Trinitatisstr. 2, W. 9.
— Rud., Sekr., Karolinenstr. 19W16.
— W., Buchhltr., Domplatz 5, W. 4.
— W., Feldscher, Suworowstr. 82, W. 2.
— **Wilh. Karl', Werkmstr., Dünamünd. Str. 51a.**
— Wilh. Karl', Billardfabrikant in Moskau, Alexanderstr. 152W16.

Kommandit-Gesellschaft
Adolf Schultze & Ko.
Kunsttischlerei
Schreyenbusch, Atlasstr. 2
Telefon 2398.
Stadtgeschäft:
Schloßstraße Nr. 25
Telefon 133.

Kommandit-Gesellsch. Adolf Schultze & Ko., 2. G., Kunstgewerbliche Tischler-, Polster- und Dekorations-Werkstätten, Schreyenbusch, Atlasstr. 2, ☎ 2398. Stadtgeschäft: Schloßstr. 25, ☎ 133. Einziger offener Gesellschafter: Adolf Herm.' Schultze, Atelierleiter: B. v. Campenhausen, ☎ 133. Atelierleiter u. Prokurant: Architekt E. Bengen, ☎ 2398 und 133.
Schultze. Sieh auch Schulze.
— Adolf Herm.', einz. offener Gesellsch. der Kommanditges. Adolf Schultze & Ko., Meinhardstr. 1, ☎ 2398.
— Osk., Amts-Handschuhm.-Mstr., Waldstr. 6.
— Wilh., Korbm., Gerberstr. 5, W. 23.

Carl Schulz,
Photograph.
Atelier: Nikolaistrasse Nr. 3.
Telephon Nr. 108.

Otto Schulz & Ko., 2. G., Kartonagenfabr., Kommanditgesellsch., Otto Schulz der einz. offene Gesellschafter, Kurmanowstr. 15, ☎ 3255.
Schulz u. Sohn, A., Block- u. Pumpenm., Schoonerstr. 3, W. 1.
Schulz. Sieh auch Schultz.
— A., Amts-Drechslermstr., Schonerstr. 3
— A., Hdlrn., kl. Palissadenstr. 8W40.
— Ad., Schlosser, Sprenkstr. 24W9.
— Adele, Klassendame, Kirchenstr. 7.
— Alex. Jak.', Techn., Ritterstr. 45W2.
— Andr., Uhrm., Theringer Str. 50.
— Annlise, Hsb., Hospitalstr. 39, Q. 1.
— Ant., Hg., Sprenkstr. 53W2.
— Aug., Hsb., Schreyenbusch 2W22.
— Aug. u. Kath., Frl., Rentn., Reformirte Str. 8, W. 8.
— C., Photograph. Atelier, Nikolaistr. 3, Tel. 108.
— Ch., Amts-Maurermstr., Schreyenb. 2,22
— **Christ., Drechsler, Kaugern. Str. 6.**
— Ed., Fotogr., Inh. der Firma Carl Schulz, Nikolaistr. 23, ☎ 4373.
— Edg. Heinr.', Kontorbmt., Schützenstr. 19W1.
— Elsa, Lehrerin, Schützenstr. 19, W. 1.
— Emilie, Hsb., Annenhofsche Str. 6.
— Emilie, Kindergart., Mühlenstr. 127.
— **Emilie, Töchterschule, Mühlenstr. 127.**
— Ernst, Tschlr., Revaler Str. 7.
— **Eveline, Frl., Grabenstr. 5, W. 13.**
— Franz Mich.', Bankbmt., kl. Vegesacksholm 42W1.
— Friedr., Schuhm., Säulenst. 44W5.
— Friedr., Schuhm.-Mstr., Mühlenstr. 44
— Georg, Maler, Wolmar. Str. 43W18.
— Grete, Wwe., Bausk. Str. 33a.
— Heinr., Buchhdlr., Königsst. 8W5.
— Heinr. Friedr.', Masch., Sadownikowstr. 35, W. 1.
— **Hellm.**, Kontorbmt., Suworowstr. 140.
— Herm., Schmiedemstr., Fruchtst. 4.
— Hugo, Hdlr., Ankerst. 5.
— Hugo, Kontorbmt., Bäckerstr. 4W4.
— J., Zimmerm., Romanowstr. 80W9.
— **Jak., Dw., Gertrudstr. 68, W. 12.**
— Jak. Gust.', Tschlr., Säulenstr. 100W6.
— **Jan, Modelltschlr., Sprenkstr. 34a.**
— Joh., Former, Helenenstr. 3.
— Joh., Kellner, Newastr. 25, W. 32.
— Joh., Wächter, Newastr. 1W5.
— Joh. Aug.', Bmt., Schreyenbusch 8,12
— Johanna, Frisöse, Marienstr. 72W10.
— Jul., Friseur-Amtsmstr., Marienstr. 72.
— Julie, Wwe., Kalnezeem. Str. 20.
— Julie, geb. Petrow, Wwe., Marienmühlenstr. 4.
— Karl, Bahnbmt., Popowstr. 3aW59.
— Karl, Bankbmt., Andreasstr. 1W7.
— **Karl, Hsb., Amts-Schmiedemstr., Peterholm. Str. 12, W. 1, Tel. 2268.**
— Karl, Konditorei u. Kaffee, Kalnezeemsche St. 7a, ☎ 5367.
— Karl, Maler, Moskauer St. 277.
— Karol., Frl., Elisabethst. 75W21.
— **Kath., geb. Wajadsib, Hsbn., Wwe., Louisenstr. 5.**
— Konst., Schlosser, Marienstr. 39W15.
— Krist., Vorarb., Fischerstr. 9.
— Leont., Frl., Hospitalstr. 3W6.
— Leop. Leop.', Bankbmt., Kirchenstr. 7.
— Marie, Bäckerei, Kalnezeem. Str. 34.
— Mart., Arrendator, Bullen. Str. 48.
— Marta, Bmtn., Säulenstr. 44W5.
— Metschisl., Schlosser, Revaler Str. 46.
— Mich., Masch., Bullensche Str. 20.
— Minna, Putzm., Frauenburger St. 8.
— Nik., Maurer, Hospitalstr. 3, W. 3.
— Osk. Joh.', Hg., Schreyenb. 8,12.
— **Ottil., Hebamme, Taubenstr. 19.**
— Otto, einzig. offen. Gesellsch. d. Kommanditges. Otto Schulz u. Ko., Kurmanowstr. 15.
— Pet., Fuhrm., Friedensstr. 21W10.
— Rob., Vorarb., kl. Möwenstr. 3.
— Sam., Hsb., Kaugernsche Str. 6.
— Stan., Schlosser, Elisabethstr. 24W19.
— Therese, Auss., Romanowst. 71W15.
— Ulrich, Feldscher, Artilleriestr. 62.
— Wilh., Hsb., Taubenstr. 19.
— Wilh., Hsb., Blockmachmstr., Schiffsstr. 24.
— Wilh., Lehrers-Frau, Marienst. 47W8.
— **Wilh. Georg', Hg., Wolmar. Str. 43.**

Kartonnagen-Fabrik
W. Schulz
Inhaber: Wessel & Hering
Hagensberg,
Taubenstr. 19, Tel. 2299.

Schulze. Sieh auch Schultze.
— A., Bauuntern., Dreilingsstr. 8, ☎ 4862.
— Ed., Amts-Buchb.-Mstr., Metteur en pages der „Rigaschen Zeitung", Gildstubenstr. 3, W. 8.
— Fr., Hsb., Michailstr. 35.
— Fr., Ing., Antonienstr. 15, W. 39.
— Georg, Arzt, Spr. 10—12, Alexanderstr. 36, ☎ 961.
— Harry, Ing., Gregorst. 1.
— Heinr., Apost. Pred., Kaisergartenstr. 20W2.
— Karl Philipp', Bürobmt., Alexanderstr. 33W10.
— Marie, geb. Grube, Mühlenstr. 42
— **Natalie, Lehrerin, Alexanderstr. 36.**
— Wally Ed.', Buchhltrn., Mühlenstr. 42
v. Schumacher, Jul., HR, ält. Mechan. des Post- u. Telegr.-Bez., Theaterboul. 15, **W. 16, Tel. 1257.**
— Wlad., HR, Telegr.-Bmt., Schlock. St. 9
Schumacher. Sieh auch Schuhmacher.
— G., Schuhm.-Mstr., Trinitatisstr. 14
— **Karl, Hsb., Lagerstr. 25.**
— **Meta, Bankbmtn., Alexanderstr. 31.**
— Nik., Agent, Schlocksche Str. 15W10.
G. Schumann, 2. G., Badestube, Inh. Gust. Schumann's Erben, Nachlaßkurator: Alex. Winkhard, Dünaburger Str. 62, ☎ 1937.
Schumann. Sieh auch Schuhmann.
— **Alex., Fuhrm., Bärenstr. 13, W. 2.**
— Aurora, Hsb., Schlocksche Str. 11.
— Bened. Karl', Priv., Kirchenstr. 39.
— Bruno, Glasm., Asylstr. 32W1.
— Edg., Hg., Kirchenstr. 39.
— Jan, Maurer, Bausk. Str. 33.
— Jan, Schlosser, Rabenstr. 6W8.
— Joh., Schmied, Werrosche Str. 4W
— Joh., Böttcher, Bauskesche Str. 34.
— Karl, Holzhdl., Mühlenstr. 4.
— Kiril, Fuhrm., Bärenstr. 5W2.
— Leont., Kassirn., Jesuskirchenstr. 13W
— **Pet., Fleischer, Matthäistr. 31. W. 15**
— Sam., Hsb., Eisenbahnstr. 6, Q. 1.
— Wilh., Badstubenbes., Dünab. St. 62
Schumbe, Otto, Seem., Sprenkstr. 11W39
Schume, Karol., Wäsch., Trinitatisstr. 1
Schumeneek, Franz, Fuhrm., Slavenstr. 3
Schumil, Georgi, Spitzenhdl., Stegstr. 5
— Juri Juri', Agrarb.-Bmt., Goldinger Str. 47W2.
Schumilow, Jeg., Hdlr., Jaroslaw. Str. 9
— Maks., Schaffn., kl. Palissadenstr. 23

E. Schummer.
Smolensker Strasse 18.
Telephon 977.
Special-Handlung für Futterartikel.

Ch. Jürgensohn, Weingrosshandlung, Wallstr. Nr. 20. Telephon Nr. 106.

R. Schummer, 2. G., Landesprod.-Hdl., Inh.: Eduard Schummer, Smolensker Str. 18, ☎ 977.
Th. Schummer, 2. G., Fuhrgesch., Inh.: Th. Schummer, Smolensker Str. 18.
Schummer, Ed., Inh. der Firma E. Schummer, Jesuskirchenstr. 15.
— Hedw., Archivarin, Matthäistr. 9.
— Karl Karl', KA, Brandmajor, Matthäistr. 9, ☎ 302.
— Kath., Exped.-Frau, Taubenst. 26W2.
— Th., Kfm. 2. Gilde, Fuhrgesch., Smolensker Str. 18.
Schummermann, Noah, Zunahtm., Suworowst. 97, W 2.
Schumnowski, M., Fuhrm., Revalerstr. 63
Schumow, Anna, Hsb., Kalnezeem. Str. 69.
Schumowitsch, Karl Wik.', HR, Bahnbuchhltr., Säulenstr. 54W20.
Schumowitz, Itz., Gravör, Herrenstr. 28.
Schumowsky, Kai., Hsb., Wolgund. Str. 21
— Kiril Paw.', Bahnbmt., Ritterst. 73.
Schumski, Iw., Lackirer, Waffenstr. 6W7.
— Iw., Schlosser, Kathol. Str. 31W10.
— W. Bahnbmt., kl. Palissadenstr. 2aW18
Schunda, Pet., Kurier, Palissadenstr. 26.
Schuniewitsch, Ant. Ed.', Bahnbmt., Schulenstr. 25W13.
Schunin, P. Andr.', SR, Oberlehrer, Nikolaistr. 52W6.
Schunko, Waff. Mich.', Hg., Goldinger Str. 10.
— Off., Schlosser, Schreyenbusch 1, 24.
Schunkowski, Bart., Fuhrm., Sternstr. 20.
Schupeiko, Boris, Tschlr., Katharinend. 17W48.

E. Schuppe,

Herrenstrasse Nr. 10.
Lager von
Wäsche, Tricotagen, Cravatten, Hosenträgern. Wäsche-Confection.
Telefon 1387.

E. Schuppe, 2. G., Wäschehdl., Inh.: Karl Ernst Schuppe, Herrenstr. 10, ☎ 1387, Fabrik: kl. Petrikirchenstr. 3.
Schuppe, Ernst, Inh. d. Firma E. Schuppe, kl. Petrikirchenst. 2W5.
Schuppel, Wilh. Ludw.', Weberei-Techn., Bauskesche Str. 14.
Schur, Iw., Zimmerm., Kathol. Str. 40
— Leiser, Hdlr., Romanowstr. 47W11.
— Lwsei, Glaser u. Maler, Moskauer Str. 56W9.
Schurawlew, Mak., Hsb., Säulenstr. 79.
— Alex., Frau, Romanowstr. 51W6.
Schurawsky, Ant., Wraker, Kurmanowstr. 23, W. 17, ☎ 1870.
— Karl, Bierhdl., Moskauer Str. 165.
— Nik., Schlosser, Dünaburg. Str. 21.
Schurdalew, Wlad., Gendarm, Schreyenbusch 1, 19.
Schurdat, Aron, Buchhltr., Helenenstr. 6.
Schurdin, M., Hdlr., Elisabethst. 3W16.
Schurdut, Chaim, Lehrer, Popowstr. 3a.
Schurewsky, K., Schmied, Pokrowstr. 11.
Schurgal, Itz., Auff., 2. Weidendamm 30
Schurgin, Krist., Kol.-Hdlr., Alexanderstr. 163W16.
Schurin, Andr., Tschlr., Säulenstr. 108.
— Efraim, Hdlr., Popowstr. 3aW26.
— Jak., Bierhdl., Kohlenstr. 30.
— Joh., Bahnmstr., Newastr. 26, W. 52.
— Joh., Former, Grotenstr. 12.
— Jul., Schlosser, Wenden. St. 25.
— Karl, Oekonom, Hsb., Schreyenb. 1, 1.
— Mich., Amtsbote, Turmstr. 4.
Schuritz, Itz., Schndr., Jaroslaw. Str. 14
Schurkewitz, Rob., Tschlr., Gartenstr. 38.
Schurkis, Sim., Hsb., Ebräerstr. 2a.
— Val., Wwe., Laboratoriumsstr. 5W8.
Schuromski, Iw., Privat., Gertrudstr. 104
Schurowski, Chaie, Wwe., Hdlrn., Sprenkstr. 50.
— Krisch, Hdlr., Essenhofsche Str. 28.
— Pet., Schaffner, Palissadenst. 27.
— Salm., Klempner, Sprenkst. 50W29.
Schurp, Karl, Dw., Schwimmstr. 5W15.
Schurpel, Grete, Wwe., Torgelstr. 1W7.
Schurseikow, Jos., Zollbes., Thronf.-B. 3
Schurz, Abr., Hdlr., Grabenst. 11.
— Jos. Joh.', Werkmstr., 1. Weidend. 3.
Schuscha, Jak., Hsb., Wolgund. Str. 86.
Schuschan, Ch., Fleischhdl., Mühlenstr. 169
— Elka, Wwe., Moskauer St. 29.
Schusche, Bron., Hdlr., Artilleriestr. 40.
Schuschis, Iw., Briefstr., Rumpenhofsche Str. 19.
Schuschkowitsch, J., Wraker, Smolensker St. 1W8.
Schusser, Leib, Lehrer, Sprenkstr. 10W8
— Sam., Reisender, Schwimmst. 26W13.
Schuster, Alw., Glanzpl., Wenden. St. 23
— Andr., Schlosser, Hasenstr. 1W6.
— Jank., Glaser, Ritterstr. 85, W. 5.
— Ida, Wwe., Nikolaistr. 43, W. 2.
— Karl, Arrendator, Wasastr. Haus Kerkovius.
— Pet., Wagenb., Wenden. Str. 23W10.
Schustin, M., Milchhdlr., Matthäistr. 103
— Jan, Schlosser, Schlocksche Str. 30.
Schustinski, Iw., Mech., Pernauer Str. 13
Schustitzki, Off., Schlosser, Pernau. Str 9
Schustow, A. P., SR, Oberlehrer, Mühlenst. 70W17.
Schutinski, Anna, Hdlrn., Kalnezeemsche Str. 88, ☎ 1618.
— Ant., Schlosser, Kalnez. Str. 88.
Schutka, A., Zimm., Gertrudstr. 109.
— Anna, Frau, Säulenstr. 96.
— E., Fabrikbmt., Ritterst. 36W15.
— Karol., Wwe., Säulenstr. 96, W. 11.
— Otto, Schuhm., Rabenst. 7W8.
Schutke, Sim., Maurer, Ritterstr. 77W24
Schutow, A., Wwe., Gertrudstr. 85, W. 3.
— Alex. Waff.', Artellschtsch., 2. Weidendamm 26.
— Fraide Ign.', Frl., Koll.-Prok. der Firma Gebr. Popow, Elisabethstr. 20
— Serg. Ign.', vereid. Rechtsanwalt, Stadtverordn., Elisabethstr. 20.
Schuttenbach, Joh., Rentn., Mit. Ch. 41.
— Sophie, Hsb., Mitauer Ch. 41, W. 1.

Scholz & Schneider vormals
H. P. Schwabe
Gegr. 1836.
Spirituosenfabrik.
Riga:
Rathausplatz 7. Tel. 348.
London:
Blumenthal Bros.
70 u. 71, Bishopsgate Street
Within.

Gesellschaft zur Exploitation der Hefefabrik u. Branntweinbrennerei H. P. Schwabe, 1. G., Inhaber: Bruno Scholz u. J. E. Dukelski, Ritterstr. 21, ☎ 2301. Telegr.-Adresse: Schwabefen.
Schwabe, Anna, Wwe., Kurmanowstr. 29.
— Aug. J., Amts-Töpfermstr., Grabenstr. 12, W. 3, ☎ 1604.
— Emil Hans, Alexanderstr. 11, W. 7.
— Victor, Sensenschärferfabrik (Inh. Ernst Rudsit), Petersb. Ch. 35.
Schwaber, Andr., Bmt., Jakobst. Str. 14.
Schwabinski, J. P., Kanzleibmt., Säulenstr. 92, W. 4.
Schwach, Jan, Wächter, Mühlenstr. 21.
Schwachhof, Mel., Wwe., Doblen. Str. 6
Schwägerle, Jos., Elektrotechn., 2. Weidendamm 31.
J. Schwager, 2. G., Mehl, Inh.: Jakob Schwager, kl. Münstereistr. 1, ☎ 4333
Schwager, Jak., Inh. d. Firma J. Schwager, Reformierte Str. 14W3.
— Joh., Maurer, Sprenkst. 67W14.
— Joh., Portier, Scheunenstr. 11, W. 3.
— Karl, Stauer, Ballastdamm 60.
— Krisch, Hsb., Altonaer Str. 18, Q. 1.
— Lisa, Wwe., Hdlrn., Oskarst. 8.
— Lucie, Schndrn., Oskarst. 8.
— Mart., Pyrotechn., Bausk. Str. 21.
— Mich., Stauer, Kohlenstr. 1.
— Rob., Bürodiener, Schreyenb. 3, 13.
Schwagin, Heinr., Schndr., Marienstr. 35
— Pet., Kellner, Waffenstr. 16W3.
Schwaginis Franz, Bahnbmt., Gertrudstr. 93, W. 17.
Schwalbe, Emma, Milchhdl. Marienstr. 78
— Emilie, Hdlrn., Alexanderst. 42W3.
— J., Hg., Schlocksche Str. 14b.
— Joh. Joh.', Masch.-Insp., Schlocksche St. 14a.
— Jul. Joh.', Stadtreisend., Säulenstr. 74W2.
— Paul., Hdlrn., Blumenstr. 3W10.
— Pet., Hausverw., Irmlauer Str. 4.
— Th., Tschlr., Charlottenstr. 40W10.
Schwalbenberg, Ernst, Hg., Kirchenstr. 35.
— Georg, Masch., Moorstr. 5.
Schwalski, Alex., Glasm., Dünam. St. 36.
Schwambot, Lea, Schndrn., Säulenst. 52
Schwan, A., Telegr.-Bmt., Grünstr. 7W3.
— Andr., Austr., Säulenstr. 51W21.
— Anna, Frl., Säulenstr. 96, W. 12
— Anna, Wwe., Moorstr. 29a.
— Aug., Seemann, Schreyenbusch 2, 2.
— Berta, Wwe., Hsverw., Stationsstr. 8
— Charl., Wwe., Artilleriest. 54W7.
— Georg, Hg., Dorpater Str. 26.
— Georg Joh.', Hg., Schmiedest. 66W16.
— J., Hdlr., Artilleriestr. 73W4.
— Jan, Bahnbmt., Davidsstr. 4.
— Jan, Schndr., Revaler Str. 87.
— Ilse, Wwe., Schreyenbusch 2, 10.
— Joh., Hdlr., Kirchhofstr. 12.
— Jul., Auff., Säulenstr. 34W34.
— Iw., Maurer, Gertrudstr. 107W19.
— Karl, Pförtner, Sportverein Kaiserwald.
— Karl Karl', Hg., Matthäist. 16W7.
— Karl Mich.', Techn., Fabrikbmt., Oskarstr. 7.
— Karl Th.', Telegr.-Bmt., Grünstr. 7.
— Karol., Wwe., Konradst. 4.
— Krist., Kutscher, Karolinenst. 7W27.
— Marie, Wwe., Matthäist. 48W5.
— Matth., Hsb., Moorstr. 47.
— Paul, Schmied, Atlasstr. 11.
— Rob., Musiklehr., Ritterstr. 53.

Karl Grünberg, Die besten Gummireifen der Welt.
Matthäistr. № 54, im eigenen Hause.
Telephon № 2402

Eigene Filialen: Mühlenstr., Ecke der Suworowstr., Tel. 325. Hagensberg, Waldstr. 4a, Tel. 3950. Weberstrasse, Ecke der Altstadt, Tel. 1569. Mitauer Chaussee 12, Tel. 3055.

— Rob., Techn., Lagerstr. 8.
— **Rob. Jw.', Fabr.-Bmt., Ritterstr. 53.**
— Sim., Schlosser, Bausk. Str. 19.
Schwanck, Karl, Notär d. ev.-luth. Konsist., Felliner Str. 7, W. 36.
Schwanfeld, Christ., Tschlr., Matthäistr. 75.
Schwangeradse, H., Geschäftsf., Suworowstr. 20W2.
Schwank, Jak., Hg., Wolmar. Str. 19.
— Jan, Hdlr., Olgast. 2.
— Jan, Schmied, Rodenpoiser Str. 1.
— **Jos., Hsb., Kalnezeem. Str. 66.**
— Jur, Milchhdl., Marstallstr. 13.
Schwaranow, Klem., Schlosser, Rodenpoiser Str. 15W29.
Schwaranowitsch, Leok., Frl., Petersburger Ch. 4W87.
Schwarbar, N., Hdlr., Romanowst. 114.
Schwarenok, Georg, Hsb., Schlossermstr., Champetresche St. 84.
Schwarneek, Georg, Hsb., Schlossermstr., Rutzausche Str. 17.
Schwartau, K. R., Kontordiener, Wolmar. Str. 3W10.
Schwartling, M., Modistin, Pauluccistr. 8.

Alex. Schwartz Söhne,
Kommission, Agentur und Inkasso,
Schlossstrasse Nr. 24.
Telefon 110.

Alex. Schwartz Söhne, 1. G., Kommissions-Geschäft, Inh.: Eugen Schwartz, Paul Alexander Schwartz, Schloßstr. 24, ⊶ 110.
Schwartz. Sieh auch Schwarz.
— Adam, Zimm., Katholische St. 33.
— **Adele, Frl., Kirchenstr. 37, W. 14.**
— **Adele, Wwe., Conv. z. hl. Geist 2.**
— Alex., Maler, Revaler Str. 55.
— Alex. Karl', Schiffskapt., Marienstr. 32W25.
— Alice, Bmt.-Ww., Nikolaist. 41W3.
— Alide, Wwe., Artilleriestr. 34, W. 28.
— Andr., Hsb., Ebelshöf. Weg 15.
— Anna, geb. Eisenschmidt, Sekr.-Wwe., Pauluccistr. 6, W. 5.
— Aron, Werkmstr., Newast. 25W4.
— Arv., Hg., kl. Münzstr. 19, W. 5.
— Aug., Masch.-, Andreasholm.
— Aug., Schndr., Matthäistr. 74W4.
— Aug., Töpfermstr., Romanowstr. 37.
— Aug. Valent., Prof. u. kaufm. Dir. d. Firma Gebr. Dubose, Seestr. 27, ⊶ 394 u. Brunnenstr. 6W6, ⊶ 3494.
— B., Tschlr., Alexanderst. 81W18.
— Berta, Schndrn., Marienst. 20W10.
— Chr., Zuschndr ,.kl. Eichenstr. 1W5.
— Christel, Sekr. d. K. u. K. Oest.-Ungar. Kons., Prok. d. Firma Edgar Lyra u. Co., Albertst. 12W15.
— Ed. Ferd.', Hg., Newastr. 5W4.
— Ed. Paul', Prok. d. Firma Amerik.-Balt. Lederwerke, Säulenst. 19W5.
— Emilie u. Marie, Lehrn., Kirchenstr. 37
— Eug. Alex.', Erbl. Ehrenbürger, Aeltester Großer Gilde, Mitinh. d. Firma Alex. Schwartz Söhne, Dir. d. Rig. Straßenbahnges., Kirchenstr. 31W3, ⊶ 4285.
— Eug. Christ.', K. K. Oesterreich-Ungar. Vizekonsul, Mitinh. d. Firma Edgar Lyra u. Ko., Vizepräses des Börsenkomitees, Elisabethstr. 17W7, ⊶ 1506.
— Ferd., Auss., Felliner Str. 3W28.
— Friedr., Buchhltr., Mühlenst. 34W28.
— Georg G., SR, Prof. am Polyt., Spr. 12—1, Felliner Str. 1, W. 5, ⊶ 3015
— Gust., Buchhltr., Alexanderstr. 49.
— Hans, Dr. med., Innere u. Kinderkrankh., Dir. d. Armitsteadschen Kinderhosp., Spr. 4—5½ in der Wohnung, Thronfolgerboulevard 6, ⊶ 1191, Unbemittelte Dienst. u. Freit. v. 3—4, kl. Jungfernstr. 2.
— Henr., Frl., Hsbn., Palaisstr. 9.
— Herm., Kfm., Säulenstr. 18W28.
— Herm. Nik.', vereid. Rechtsanw., Spr. 9½—11 u. 3—4, Schmiedestr. 29.
— J., Frau, Bmtn., Zollst. 4W20.
— Jak., Portier, Schloßplatz 3, W. 7.
— Joh., Hsb., Fuhrmannsstr. 3, Q. 1.
— Joh., Hausverw., Bullensche Str. 9a.
— **Joh., Masch., Kalnezeem.-Str. 7.**
— Joh., Schndr., Alexanderstr. 99, W. 7.
— Karl Auss. Felliner Str. 3W28.
— Karl, Masch., Ballastdamm 50.
— Kath., Wwe., Säulenstr. 53, W. 18.
— **Konst., HR, Schulinsp., Säulenstr. 51.**
— Konst., Reichsbankbmt., Sprenkstr. 30.
— Lisette, Frl., Schiffsstr. 26.
— Ludw., Hsb., kl. Kandauer Str. 8.
— Luise, Kfm.-Wwe., Alexanderstr. 49.
— M., Delikateßhdl., Johannisstr. 18.
— Marie, Frl., Stegstr. 5, W. 7.
— Marie, Kol.-Hdl., Johannisst. 12.
— Marie, geb. Buengner, Notars-Wwe., Nikolaist. 27W3, ⊶ 4622.
— Mark., Exped., Mühlenstr. 3, W. 23.
— Max, Kfm., Säulenstr. 4.
— Nik., Bmt., Hapsaler Str. 32.
— Nik., Buchdr., Schmiedestr. 14W5.
— Olga, Wwe., 1. Weidendamm 2, Q. 3.
— Otto, Hg., Suworowstr. 23W5.
— Paul Alex.', Aeltester Großer Gilde, Mitinh. d. Firma Alex. Schwartz Söhne, Präsid. Dir. d. Börsenbank, Präses des Aufsichtsrats d. Ges. Prowodnik, Dir. der Russ.-Baltischen Dampfschiffahrts-Ges., offen. Gesellsch. d. Firma Amerikanisch-Baltische Lederwerke, Schulenstr. 1, ⊶ 2389
— Sus., Dr.-Wwe., Wallstr. 26, W. 3.
— Theodor, Dr. med., Innere und Nervenkrankh., Spr. 9—11 u. 4 bis 5, Wallstr. 28, ⊶ 1483. Unbemitt Mittw. u. Sonnab. 5—6, kl. Jungfernstr. 2. Mont., Mittw. u. Freit. von 1—2 in der Diakonissen-Anst., Friedensstr. 3.
— Th. Max.', Hg., Mühlenstr. 3W23.
— Victor, Dr. med., Chirurg, Privatklinik Spr. 2—3, Schulenstr. 36 ⊶ 878, Wohn. Spr. 4—5 Nachm., Antonienstr. 7, W. 3, ⊶ 458.
— W. A., Zahnarzt, Spr.: 9—12 u. 3—6, Alexanderstr. 14, Q. 3.
— **Walter, Pastor d. Lett. Gemeinde d. Jesuskirche, Spr. 9—12, Küterstr. 11.**
— Wilh., Klempner, Kirchhofsstr. 6.
— Wilh., SR, Mühlenstr. 16, Q. 2.
— Wold., Buchdr., Säulenstr. 56, W. 8.
— Wold., Prok. der Firma J. Walter, Wallstr. 26, W. 3.
Schwartzberg, Krist., Kol.-Hdl., Katharinendamm 2.
Gustav Schwarz & Co., 1. G., Agentur und Kommission, Inh.: Paul Meyer u. Gust. Schwarz, Prokuristen: Alex. und Eugen Wiedemann, Marstallstr. 11, ⊶ 327. Armaturen-Abteil. ⊶ 2468.

Gustav Schwarz & Co.
Marstallstr. Nr. 11
Telefon Nr. 327.
Lager und Lieferung
von:
Schmiedeeisern. Röhren, Schleifsteinen, Maschinenölen, Isoliermasse, Werkzeugstahl, Sauggas-Anlagen, Aufzügen, Pumpen, Feuerziegeln, Düngemitteln, Armaturen für Gas-, Wasser- und Dampfleitungen, Maschinen jeder Art usw.

Otto Schwarz, 1. G., Wein-Restaurant 1. Kl., Inh.: Chr. Jürgensohn, Basteiboul. 2.
Kontor, ⊶ 706.
Delikatessenhdl. ⊶ 476.
Weinstuben ⊶ 80.
Schwarz. Sieh auch Schwartz.
— **Amalie, geb. Hamelau, Wwe., Basteiboul. 4W6, ⊶ 5115.**
— Arnold, Stadtbmt., Schlocksche Str. 11
— Aug., Schndrmstr., Matthäistr. 74W4.
— **Ed., Dr. med., Packhausstr. 1, ⊶ 1674**
— Emilie, Hsbn., Woronesh. Str. 7.
— Emilie, Kfm.-Wwe., Marienstr. 10.
— Gust. Ludw.', Mitinh. d. Firma Gust. Schwarz u. Ko., Alexanderstr. 18W7, ⊶ 5769.
— Heinr., Tapez., Irmlausche Str. 3.
— Helene, Wwe., Ertellstr. 1.
— Henr., Wwe., Dorotheenstr. 29.
— **Jak., Drahtz., Gartenstr. 11, W. 9.**
— Jankel, Schndr., Dorpater Str. 82.
— Karl, Töpfer, Kandauer St. 11.
— Mottel, Hdlr., Pernauer Str. 14W6.
— Theoph., Träger, Laboratoriumstr. 1.
Schwarzbach, Anna, Wwe., Kandauerstr. 1a
— Christ. Christ.', Fabrikbmt., Ritterstr. 111.
— Jefr., Wwe., Kurmanowst. 13W5.
— Joh., Heizer, Dampfstr. 49W14.
— Joh., Portier, Ritterstr. 58W28.
— **K., Frl., Marienstr. 57, W. 21.**
— **K., Mech.-Werkst., Bäckereistr. 10.**
— Karl, Hsb., Windstr. 30.
— Karl, Tschlr., Grabenstr. 47W51.
— Karl Jak.', Techn., Bäckereistr. 10.
— Konst., Diakonisse, Wilnasche Str. 2.
— Marie, Wwe., Dondanger Str. 2.
— Mart., Schmied, Segelstr. 9W41.
— Theod., Hdlr., Strauchstr. 1a.
Schwarzbart, Karl, Maler, Sternst. 16.
Schwarzberg, Alide, Plätt., Fuhrmannsstr. 10.
— Alw., Frau, Windst. 18.
— Christ., Drahtz., Ambothensche Str. 20
— Eda, Wwe., Ambothensche St. 6.
— Math., Hebamme, Schlocksche Str. 14.
— **P., Wächter, Marienmühlenstr. 26.**
Schwarzbort, Ad., Reimersstr. 1, ⊶ 779.
— Joh., Hdlrn., Petrifriedhof 13W3.
— Joh., Kol.-Hdl., Scharrenstr. 23.
Schwarzenberg, F., Schuhm., Pilgerstr. 10.
— Alex. Georg', Bankbmt., Suworowstr. 12.
— Georg, Sattler, Dampfst. 76.
— Gust., Sattler, Pilgerstr. 10W4.
— Herm., Wwe., Auss., 1. Weidend. 15
Schwarzhäupter-Haus, Rathausplatz 5, ⊶ 838.

Karl Grünberg, Matthäistr. № 54, im eigenen Hause. Telephon № 2402. Die besten Gummireifen der Welt.

Wein- u. Austern-Stuben Bastelboulevard Nr. 2, Telephon Nr. 80. **Otto Schwarz.** **Wein-, Delikatessen- u. Cigarren-Lager** Basteiboulevard, Ecke der Kalkstrasse.

Otto Schwarz, Riga

Kalkstrassen- und Basteiboulevard Ecke, Tel. 476.

Wein- und Zigarren-Import.

Erste Bezugsquelle für

Importierte Weine, Havana- und Deutsche Zigarren.

U. **F. Schwarzhoff jun. & Co.**, 2. G., Fabrik landw. Maschinen, Kommanditges., offene Gesellsch.: Ullrich Friedr. Schwarzhoff u. Karl Ballod, Petersb. Ch. 66, ☎ 1947.
Schwarzhoff, E., Frl., Rentn., Suworowstr. 61.
— Anna, Frl., Romanowstr. 48W2.
— Edith, Hgn., Wenden. Str. 28.
— Joh., Revaler St. 39W1.
— Ulrich, Mitgesellsch. der Firma U. F. Schwarzhoff jun. u. Ko., Wendensche Str. 28.
Schwarzmann, Friedr., Rentn., Dorotheenst. 10.
Schwarzow, Karl, Fleischer, Moskauer Str. 135.
Schwarzschultz, J., Hsb., kl. Paliss. Str. 10.
— Gust. Ernst', Feldscher, Alexanderstr. 78W59.
— Paul, Hausverw., kl. Palissadenstr. 10.
Schwarzstroem, Jan, Masch., Mitauer-Ch. 30.
Schwater, Andr., Korbm., Jarosl. Str. 63.
Schwatt, B., Bonbonfabr., Thronfolgerboul. 25, Wohn.: Newaitr. 26, W. 51.
— Julie, Dentistin, Spr. 9—11 u. 3—6, Kalkstr. 13, W. 4.
— Schwech, Alfr. Wilh.', Hg., Schulenstr. 27W19.
— Art. Wilh.', Koll.-Prof. d. Firma Herm. Stieda, Dir. d. A.-G. d. Balt. Papier- und Pappenfabrik, Gertrudstr. 40, W. 4.
— Aug. u. Aur., Frl., Kirchenstr. 8.
— Marie, Bmt.-Wwe., Nikolaistr. 83.
Schwech, Behr, Schndr., Dünab. Str. 15.
Schwechheimer, Arth., Schlosser, Rumpenhofsche Str. 8.
— Dan., Tschlr., Wolmar. Str. 15W12.
— Ed. Herm.', Farikbmt., Lazarettstr. 2.
— Franz, Töpfer, Matthäistr. 141W4.
— Friedr., Dw., Alexanderstr. 196.
— Georg, Schlosser, Wolmar. Str. 15.
— Harry, Privatschule, Alexanderst. 81.
— Jak., Vorarb., Dampfst. 94W14.
— Jw., Schmied, Wolmar. Str. 15W11.
— Karl, Schlosser, Säulenstr. 98W16.
— Konr., Schuhm., Gregorstr. 7.
— Ludw., Schmied, Matthäistr. 99, W. 20
— Osw., Schmied, Matthäistr. 99.
— Wold. Ludw.', Masch.-Mstr., Schlocksche Str. 26.
Schwede, Malermstr., Dagdener Str. 2.
— Alex., Korresp., Karolinenstr. 17W13.
— **Ed., Böttcher, Bullen. Str. 17.**
— Ernst, Geschäftsf., Mühlenst. 93W4.
— J., Wwe., Elisabethstr. 31W25.
— Jan, Gärtner, Bausk. Str. 30a.
— Joh., Böttcher, Nußst. 1.
— Lena, Wwe., Marienstr. 113, W. 8.
Schwedenberg, Anna, Wwe., Rodenpoiser Str. 51.
Schweder, Dora, Handarb.-Lehr., Peterpaulsstr. 2, W. 2.
— Georg, Student, Schulenst. 11.
— Gotthard, SR, dim. Gymnasial- und Stadtschulendir., Peterpaulstr. 2, W. 2
— Hermine, Frl., Kanzleibmtn., Peterpaulstr. 2, W. 2.
Schwedischer Klub, Alexanderstr. 13W3, ☎ 5858.
Schwedisches Konsulat, Kanzlei geöffnet 10—1, Andreasstr. 5, II, ☎ 4444.
Schwedler, Alex. Friedr.', Bürobmt., Säulenstr. 72W18.
— Olga, Wwe., Säulenstr. 72W18.
Schwedow, Wlad. Wass.', Bmt., Alexanderstr. 151, W. 4.
Schwedrewitz, Alfr. Ernst', Korresp., Marienstr. 10W8.
— Ernst, Schmied, Marienstr. 10W8.
— Nik. Ernst', Hg., Marienstr. 10W8.
Schweide, Ed., Fuhrm., Schreyenb. 2, 4.
Schweider, Charl., Wwe., Kiefernst. 6W7.
Schweifert, Wilh., Glasschl., Dünamünd. Str. 36.
— Angel., Wwe., Nußst. 1.
Schweige, Jtz., Romanowstr. 161W2, ☎ 5173.
Schweineberg, F., Amtsbote, Kalnezeemsche Str. 41.
Erste Rigaer Treibriemen-, Schlauch- und Presstuch-Fabrik C. Ludwig Schweinfurth, 2. G., Inh.: C. Ludw. Schweinfurth, Bauskesche Str. 14, ☎ 629.

Daniel Schweinfurth,

Schaumwein-Kellerei u. Wein-Handlung,

87. Mühlenstrasse 87,

zwischen der Dorpater und Suworowstrasse. Tel. 483.

Daniel Schweinfurth, 2. G., Schaumwein-Kellerei und Weinhandlung, Inh.: Philipp Schweinfurth, Mühlenst. 87, ☎ 483.
G. A. Schweinfurth, 1. G., Weinhdl., Inh.: Rud. Herm. Tode u. Karl Heinr. Wagner, Rathausplatz 3, ☎ 485.
Schweinfurth, Anna, Hsb., Goldingerstr. 24
— C. Ludw., Inh. d. Firma C. Ludw. Schweinfurth, Bausk. Str. 14.
— Georg, KA, Lehrer, Goldinger Str. 24
— Marie, Frau, Jägerstr. 4.
— Wilh., Küfer, Schwartzenhof. Str. 13.

Karl Grünberg, Die besten Gummireifen der Welt. Matthäistr. № 54, im eigenen Hause. Telephon № 2402

Nur importierte Weine in grösster Auswahl.

Karl Grünberg, Matthäistr. № 54, im eigenen Hause. Telephon № 2402. Die besten Gummireifen der Welt.

Wilhelm Schweinfurth
Küfer der Weinbranche
Hagensberg
Schwartzenhöfsche Str. 13
übernimmt sämtliche Arbeiten des Weinfaches, speziell auf dem Zollamte.

Aisik Schweinik, 2. G., Manufakt.-W., Inh.: Aisik Schweinik, Mosk. Str. 83. ☎ 5273.
Schweinik, Aisik, Inh. d. Firma Aisik Schweinik, Moskauerstr. 81, W. 6.
— Jos., Hg., Marienstr. 5, W. 20.
— M., Hdlr., Mosk. Str. 81W4.
— S., Mützenm., Mühlenst. 126.
Schweitz, A. Malermstr., Bischofsstr. 1W10
— Marie, Lehrerin, Alexanderstr. 44W22.
— Ernst, Maler, Ritterstr. 49W4.
Schweitzer, Konst., Oekon. d. Nikolai-Armenhauses, Nikolaistr. 44.
— Emilie, Hausmutter im Nikolai-Armenhause, Nikolaist. 44.
— Georg, Amts-Zimmermstr., Nikolaistr. 48.
Schweizelm, Jan, Tapez., Grabenstr. 11.
Schweizer, J., Kesselschm., Bienenstr. 11.
Schweizerisches Konsulat, Dünamündesche Str. 35, ☎ 7.
Schweizerow, Konr., Hsb., Jakobstädt. Str. 18.
Schwek, Aron, Schndr., Sadownikowst. 22
Schwelkowski, A., Wwe., 1. Weidend. 9.
Schwembeck, A., Wwe., Sprenkstr. 2.
— Rob., Tschlr., Kirchenstr. 45W34.
Schwemberg, Joh., Setzer, Gerberstr. 1.
— Joh., Fuhrm., Matthäistr. 82W22.
Schwendis, Rob., Kunstmaler, 2. Weidendamm 7, W. 6.
Schwengberg, Ernst, Kellner, Elisabethstr. 77W17.
Schwenk, Joh., Drahtz., Wilnaische Str. 12
— Jul., Werkf., Mühlenstr. 149, W. 1.
— Wilh., Wwe., Dünamünd. Str. 4.
J. C. Schwenn, 2. G., Kupfer-, Messing- u. Eisenw., Inh.: Georg Karl Schwenn, Prok.: Karoline Schwenn, Königsstr. 14, ☎ 263.
Schwenn, Dor., geb. Boesche, Steinstr. 17
— Erika, Kontorbmtn., Königsstr. 14.
— Georg C., Aelterm. d. Kupferschmiede-Amts, Inh. d. Firma J. C. Schwenn, Königst. 14W2.
— Harry, Aug., Brandmajor-Geh., Steinstr. 17, ☎ 404.
— Heinr. Wilh.', Korresp., Romanowstr. 46, W. 9.
— Joh., Krongießermstr., Königsstr. 14.
— Wally Aug.', Bankbmt., Steinstr. 17.
Schwer, Salm., Schndr., Mosk. St. 42.
Schwerdlin, S., Schndr., Mosk. Str. 44.
Schwereiko, Jos., Kol.-Hdl., Mit. Ch. 38
Schwern, Fritz, Diener, Dorpaterstr. 85.
Schwerz, Alide, Frau, Korresp., Mühlenstr. 102a, W. 17.
— Aug., stud. ing., Mühlenstr. 102a.
— Edg. Ed.', Kfm., Dir. d. A.-G. vorm. Felser u. Co., Säulenstr. 13, W. 4. ☎ 2777.
— Ella, Frl., Mühlenstr. 102a, W. 17.
Schweter, Ed., Mech., Grabenstr. 47W39
Schwetie, Salm., Hg., Parkstr. 4.
Schwetti, Faiw., Hdlr., Romanowstr. 118
Schwiberg, Grete, Wwe., Dorp. St. 85.

Schwichtenberg, H., Küster a. d. Reform. Kirche, Reformierte Str. 3.
— Selma, Frl., Lazarethstr. 3, W. 15.
Schwidel, Berta, Glaser, Hospitalstr. 47.
Schwieder, Paul Ed.', Fabrikbmt., Antonienst. 6W3.
— K. J., Stabskapt., Matthäistr. 38W11
Schwieger, Aug., Schlosser, Schwartzenhöffsche Str. 7W5.
Schwieke, Joh., Schlosser, Sprenkst. 75.
Schwinko, Mar., Frl., Sprenkstr. 22.
Schwinnis, Kas., Feldscher, Karolinenstr. 35.
Schwitin, Jan, Hsb., Champetre-Str. 131
Schwitzer, P., Lehrer, Dorpaterst. 63.
Schwömberg, Karl, Kontorbmt., Kurmanowstr. 22W2.
Schwoinitzki, Kas. L., Kameralh.-Bmt., Matthäistr. 31, W. 8.
Schwolkowsky, Ad., Aeltester d. St. Johannisgilde, Amts-Glasermstr., Geschäft: Gertrudstr. 16, ☎ 1863, Wohnung: Gertrudstr. 18.
Schwollmann, Hans, Hdlr., Grenzstr. 42.
— Alex., Hsb., Grenzst. 42.
Schwollmann-Richter, Karol., Hebamme, Säulenstr. 66W2.
Schworonowitsch, Mich., Schlosser, Dünamündesche St. 45.
Sdanow, Iw., Töpfer, Soldatenstr. 7.
Sdanowitsch, Step., Bmt., kl. Palissadenstr. 3, W. 6.
Sdanowitz, Hyp. Zollart., Mittelstr. 11.
Sdanowski, Jos., Wächter, Wolmar. St. 35
— Jak., Feilenh., Sprenkstr. 61, W. 9.
— Iw., Bahnbmt., Katholische St. 20.
Sdanowski, K., Bahnbmt., Dünaburger Str. 21W4.
Sdrok, Lar., Amtsbote, Kirchenst. 4a.
Sebald, Herm., Oberlehr., Dir. d. Reichsdeutschen Knabenschule, Schulenstr. 13
— Harald Herm.', Ing., Alexanderst. 16
— Herm. Herm.', Ing., Schulenstr. 13.
— Kurt Herm.', Sekr. d. deutschen Konsulats, Alexanderstr. 16, W. 3.
— Werner Herm.', Korresp., Schulenstr. 13W24.
Sebastian, Wilh. Iw., Ing., Säulenstr. 68
Schmuel Sebba, 2. G., Holz, Alexanderstr. 44, ☎ 5181.
Sebba, Schmul, Inh. d. Firma Schmul Sebba, Alexanderstr. 44W12.
Sebeling, Pet., Former, Revalerstr. 51.
— Mart., Gärtner, Atlasstr. 7.
Sebening, Bernh., Aelterm. d. Posamentier-Amts, Neustr. 14, W. 3.
— Ernst, Posament., Amtsmstr., Neustr. 14W9.
— Frdr., Tischlermstr., Alexanderstr. 94. ☎ 5508.
Sebin, Aug., Bmt., 1. Weidendamm 15W2
Sebold, Irene, Wwe., Augustenst. 19W4.
Sebris, Friedr.', Bahnbmt., Kirchhofsstr. 18, W. 2.
— Math., Wwe., Augustenstr. 7W3.
— Pet., Schndr., Suworowstr. 89.
Sebrowsky, J., Putzw.-Hdl., Schmiedestr. 13
— Theod. Theod.', Verf.-Bmt., Mühlenstr. 115, W. 17.
Sechwers, Karl, Ing., Schulenstr. 12W6.
v. Seck, Alfr., Bes. d. Gutes Versehof, Elisabethstr. 9aW1.
— Elisa, Frau, 1. Weidend. 2aW12.
Seck. Sieh auch Seeck.
Seck, Soph., Wärt., Nikolaistr. 44.
— Alex. Ad.', Buchhltr., Marienstr. 46.
Sedat, Joh., Hgn., Karolinenst. 23W17.

Sedcole, Harry W., Korresp., Nikolaistr. 53, W. 23.
Seddelneck, Anna, Wwe., Sternst. 24.
— J., Kol.-Hdl., Sternst. 24.
— Mart., Milchhdlr., Ritterstr. 100.
Sedeljew, Nik., Bmt., Mosk. Str. 261.
Seding, Andr., Vorarb., Hamannstr. 2.
— Ilse, Wwe., Marienstr. 53, W. 12.
Sädler, Mich., Feldscher, Schreyenb. 1, 19
Sedler, Th., Hdlr., Romanowstr. 118.
Sedlow, Alex., Setzer, Gertrudstr. 129W9
Sedmal, Lisa, Wwe., Marienst. 22W25.
Sedol, J., Kol.-Hdl., Säulenstr. 67.
— Joh., Töpfer, Wolmar. Str. 5W5.
Sedow, M. M., Massöse, Reimersst. 1.
— Wlad., Amts-Schuhm.-Mstr., Reimersstr. 1W19.
Sedul, Jan, Drechsler, Matthäistr. 57.
Sedwalk, Wass. Iw.', KS, Kontrollh.-Bmt., Gertrudstr. 46W23.
See, Pet., Bierhdl., Kischinew. Str. 13.
Seebauer, Leont., Malerin, Marienstr. 28W13.
Gebrueder Seeberg, 2. G., Reederei u. Schiffsbefrachtung, Inh.: Karl-Heinr. Andr.' Seeberg, Koll.-Prok.: Friedr. Joh.', Schiglewitz und Artur Karl Seeberg, Bischofsstr. 1, ☎ 1156 und 2956, Poderaa, ☎ 1514.
Julius A. Seeberg, 2. G., Kolonialw., Inh.: Jul. Seeberg, Dorpaterst. 33, 35, ☎ 5020.
Seeberg, Anna, Wwe., Wenden. Str. 25
— A., Dw., Sprenkstr. 23, W. 6.
— Artur Karl', Prok. d. Firma Gebr. Seeberg, Küterstr. 5W13.
— Aurelius Gust.', vereid. Rechtsanw., Spr. 9—11 im Büro Alexanderst. 23, W 6, ☎ 609 u. v. 4—5 in der Wohnung kl. Sünderstr. 3, ☎ 5107.
— Bernh. Georg', Bankbmt., Alexanderstr. 51W4.
— C. Wilh., Stauer, Pauluccistr. 19.
— Charly, Zahnarzt, Küterst. 5W13.
— Elisab., Rentn., Romanowstr. 38.
— Ernst, Böttcher, Suworowstr. 87.
— Filaret, Bahnmstr., Sprenkst. 14.
— Friedr., Masch., Kurmanowstr. 14W1.
— Fritz Mikk.', Fabrikbmt., Peterholmsche Str. 7, W. 7.
— Georg, Kreischef-Geh., Martinshöfsche Str. 1, ☎ 5565.
— Gertrud, Milchhdl., Marienstr. 50.
— Gust., Tschlr., Waggonstr. 8W4.
— Heinr., Hg., Grenzstr. 40.
— Heinr., Schlosser, Goldinger Str. 2.
— Heinr. Leber.', Pförtner, Wasserstr. 7.
— Hel., Wwe., Wenden. Str. 26, W. 21.
— Henr., Wwe., Margaretenstr. 14W6.
— J., Bierhdlg., Petersb. Ch. 123.
— J. G., Exped., Neustr. 24W3.
— J. G., Hsb., Gartenstr. 25.
— Jak., Fleischer, Birkenstr. 15.
— Jak., Hsb., Bikkern. Str. 57.
— Jak., Hsb., Kol.-Hdl., Pet. Ch. 123.
— Jan, Hdlr., Gertrudstr. 91, W. 39.
— Joh., Agent, Gertrudstr. 96W5.
— Joh., Buchhltr., Gertrudstr. 48W22.
— Joh., chem. Laboratorium, Bohnenstr. ☎ 5542.
— Joh., Huthdl. (Inh. K. Peters), Sünderstr. 7, W. 1.
— Joh., Schlosser, Suworowstr. 115.
— Joh. Gust.', Cand. rer. merc., Dir. Kand. d. Rig. Schnelldampfer-Gesell. Koll.-Prok. der Firma Helmsing u. Grimm, Jakobsstr. 20, W. 4.
— Jul., Fabr.-Verw., Kronenstr. 2W1.

Ch. Jürgensohn, Weingrosshandlung, Wallstr. Nr. 20. Telephon Nr. 106.

— Jul., Tischlr., Marienstr. 105W4.
— Jw. Ar.', Jng., Suworowstr. 7W6.
— Karl, Hsb., Schreyenbusch 6, 1.
— Karl Heinr. Andr.', Jnh. der Firma Gebr. Seeberg, Alexanderst. 18, ☎ 2754
— Kath., Kfm.-Wwe., Bischofsstr. 1W2.
— Mart., Bildh., Olivenst. 3a.
— Minna, Wwe., Wolmarsche St. 28.
— N. G., Hsb., Champetresche Str. 78.
— Paul, Masch., Kreßlerstr. 6.
— Pet., Schutzm., Werrosche Str. 6.
— Rob. Andr.', Stud., Alexanderstr. 92.
— Rob., Hesemstr.-Geh., Heinrichsstr. 6.
— Rob. Joh.', Brauer, Nikolaistr. 77.
— Rud., Montör, Petersb. Ch. 4W7.
Seebode, Alfons, Fabr.-Leiter, Alexanderstr. 44W3.
— Mart., Hg., Schmiedestr. 32, W. 2a.
— O., Wwe., Conv. z. hl. Geist 1, W. 7.
— Olga, Frl., Konv. z. hl. Geist 1, 4.
— Paul, Apotheker, Mitinh. d. Firma Th. Buchardt, Kalkstr. 26.
— Wold., kl. Schmiedestr. 18W8.
Seebold, Marg., Frau, Rumpenhöfsche Str. 7W18.
Seebolin, Pet., Hg., Petersb. Ch. 27.
Seebot, Gottfr., Buchb., Gerberst. 5W1.
— Joh., Fleischer, Artilleriestr. 55W31.
— Krisch, Restaurat., Sprenkst. 49.
— Wilh., Fuhrm., Artilleriestr. 55W39.
Seeck. Sieh auch Seck.
— Aug., Frl., **Alexanderstr. 19, W. 4.**
— Mar., Wwe., Conv. z. hl. Geist 11.
— Marie, Wwe., Lazarettstr. 6W6.
— Osk., Dr. med., Spr. 10—11 u. 4—5, Peter-Paulstr. 2. ☎ 2602.
Seedain, Jak., Mart.', Bmt., **Alexanderstr. 110.**
Seedin, Br., Kfm., Newast. 26, ☎ 4195.
— **Anna, Hsb., Wasserstr. 26, W. 1.**
— E., Wwe., Moorst. 22.
— E., Priv.-Knabenschule, Bullen. St. 5.
— Jan, Fuhrm., Schreyenbusch 1, 29.
— Jan, Hsb., Kalkofenstr. 18.
— Jan, Schlosser, Mitauer Ch. 58a.
— Jan, Tischlr., Hospitalst. 39.
— Jgn., Fuhrm., Sternstr. 11, W. 8.
— **Joh. Karl', Fabrikbmt.**, Revalerstr. 65.
— Karl, Hsb., Sattler, Revalerstr. 65.
— Karl, Kellner, Revaler Str. 32W10.
— **Karl, Maurer, Bockstr. 3, W. 20.**
— Karl Jak.', Tischlr., Romanowstr. 54.
— Karol., Verk., Bauskesche Str. 94W3.
— Luise, Wirtin, Jägerstr. 4W10.
— Nelly, Hausverw., Marienstr. 111.
— Reinh., Maler, Wendensche Str. 5W36
— Rob., Maurer, Sternstr. 9W5.
— Rob., Vorarb., Adolfstr. 7a.
— Rom., Diakon., Kathol. Str. 27a.
„Seeds", Sterbekasse, Suworowstr. 63.
Seefeldt, O., Schndrn., Suworowst. 20.
— Osk., Vorarb., Mitauer Ch. 22.
Seeger, Johanna, Herrenstr. 28, W. 14.
v. Seegern, Paul, Rentn., Sommerstr. 8.
Seegrün, Alex., Kfm., Elisabethstr. 101.
— Ed., Bierbudeninh., Königsstr. 20.
— J., Hdlr., Laubst. 15.
Seehahn, Anna, Schndrn., Schmiedestr. 30W7.
— Rich., Buchb., Marktstr. 7W1.
Seehus, L., Wwe., Gerberstr. 2, W. 4.
Seehusen, Joh., Maurer, Subbat. Str. 11.
— Alex., Wwe., Ambotensche Str. 21.
— Wilh., Hg., Wilnasche Str. 8.
Seekvas, Sim., Hg., Moskauer Str. 116.
Seel, Benj., Mützenm., Sprenkstr. 39.
Seeland, Aug., Ballet., Suworowstr. 8.
— William, Jng.-Techn., Marstallstr. 24.

Seelenberg, Grete, Schmiedewerkst.-Jnh., Augustenstr. 9.
Christian Seelig, 1. G., Gummiw. und chirurg. Jnstrumente, Jnh.: Melchior Seelig u. Heinr. Hain, Kontor und Lager: Jakobsstr. 16, ☎ 274, Filialen: Sünderstr. 1, ☎ 296, Scheunenstr. 7, ☎ 1226.

Heinr. Seelig

General-Agent
für Liv-, Ehst- und Kurland
der Feuer-Versicherungs-Ges.

Wolga

Jakobsstraße 30. Telefon 5418.

Heinr. Seelig, 2. G., Handelsvermittl., Jnh.: Heinr. Seelig, Packhausst. 3.
Seelig, Heinr., Bevollm. der Firma Orientgesellsch. für Waarenniedl., Transporte und Versicherungen, Gen.-Agent der Vers.-Ges. „Wolga", [redacted] **Nikolaistr. 23 W 8.** ☎ 4423.
— Chaim, Schndr., Moskauer Str. 41.
— Ellen, geb. Herrmann, Frau, Säulenstr. 25, W. 3.
— Melchior, Mitinh. der Firma Christian Seelig, Albertstr. 13, W. 5.
Seeligmüller, A., Buchhdlr., u. Antiquar., Goldinger St. 2b.
Seemann, Alb., Kassir., Marienstr. 20.
— Alex., Tischlerei, Nikolaistr. 53W28.
— Anna, Frau, Suworowstr. 72W6.
— Aug. Jw.', Hg., Zementfabr. Poderaa
— Fr., Fleischer, Sternstr. 13W5.
— J. J., Bmt., Newastr. 9W22.
— Jak., Maler, Artilleriestr. 50W12.
— **Joh., Masch., Essernsche Str. 3.**
— Sam., Buchdr., Altonaer Str. 1.
— Theod., Hg., Trinitatisstr. 2, W. 2.
Seemann v. Jeserskу, Nik., Sekret.-Geh. d. Steuerverw., Marienstr. 1, Q. 10.
— Agnes, SR-Wwe., Mühlenstr. 18W1.
„Seemannshaus", Schiffsstr. 25, Tel. 1098.
„Seemanns-Mission", Basteiboul. 11, ☎ 2079.
Georg Seemel, 2. G., Damenkleider, Jnh.: Georg Seemel, kl. Königsstr. 17, ☎ 3292.
Seemel. Sieh auch Semel.
— **A., Schuhm., Jakobsstr. 24, W. 18.**
— Alex., Elisabethst. 9W11.
— Alex., Vorarb., Seestr. 19W7.
— Andr., Fuhrm., Gertrudstr. 85W15.
— Andr., Hsb., Lehmstr. 2.
— **Anna, Frl., alte Mitauer Str. 33.**
— Anna, Hsb., Woronesche Str. 5.
— Anna, Kol.-Hdl., Karolinenstr. 2.
— Anna, Wwe., Kloster, 7W3.
— Anna, Wwe., alte Mitauer St. 24.
— Ant., Wwe., Windstr. 8.
— Arn., Lehrer, Hermannst. 19.
— Dor., Schndrn., Helenenst. 27W36.
— Ernst, Bmt., Newast. 5W8.
— Fritz, Gemüsehdl., Lagerstr. 22.
— Georg, Hdlr., Schoonerstr. 1.
— Georg, Jnh. d. Firma Georg Seemel, Scheunenst. 5W3.
— Gerh., Koll.-Prof. d. Firma Aug. Ritterberg, Suworowstr. 93W27.
— Gottfr., Tischlr., Krusenhofsche Str. 2.
— Hans, Schndr., Windauer Str. 23.
— Heinr., Schlosser, kl. Lagerstr. 44c.
— Herb., Lehrer, Kalnezeem. St. 97.

— J., Bmt., Sassenhöf. Str. 1.
— J., Stuhlm., Lehmstr. 10.
— J. P., Arzt, Spr. 9—11 u. 4—6, Alexanderst. 114W3, ☎ 4182.
— Jak., Ankern., Woron. Str. 5.
— Jak., Hsb., Champetresche Str. 151.
— Jak., Kellner, Schoonerstr. 3, W. 3.
— Jan, Dreher, Elisabethstr. 9, W. 11.
— Jan, Hdlr., Bauskesche Str. 17.
— Jahn, Hsb., kl. Annenh. Str. 10.
— Jahn, Hsb., Lehmstr. 10.
— Jan, Maler, Rabenstr. 19W5.
— Jan, Schlosser, Rumpenh. Str. 8W52
— Jan Krist.', Bmt., Unionstr. 6W9.
— Joh., Exped., Mühlenstr. 8W16.
— Joh., Hdlr., Dorpater St. 54W11.
— Joh., Holzhdlr., Stresowstr. 3.
— Joh., Hsb., Holmstr. 4.
— Joh., Tischlr., Petersb. Ch. 22W28.
— Jrma Joh.', Gregorstr. 1a.
— Jur, Hsb., Windauer Str. 23.
— Karl, Auss., Kirchenst. 24W13.
— Karl, Hsb., Fischerst. 5.
— **Karl, Schiffskap., Kohlenstr. 26.**
— Karl, Zimmerm., Romanowstr. 48W20
— Karl Mich.', Hdlr., Mosk. Str. 30.
— Krist., Steuerm., kl. Möwenstr. 3.
— M., Maler, Suworowstr. 120, Q. 25.
— Mar., Wwe., Schmiedestr. 36, Q. 15a.
— Mart., Hdlr., Mühlenstr. 105, W. 14.
— Mart., Zimm., Alexanderstr. 154W54.
— Mich., Kfm., Sünderst. 8W6.
— Mik., Kol.-Hdl., Herrenstr. 31.
— O., Molkereiprod., Hdl., Elisabethstr. 77.
— Ott., Schndrn., Parkstr. 8, Q. 14.
— Ottilie, Wwe., Revaler Str. 88W35.
— Otto, Hsb., Säulenstr. 108W13, ☎ 2667.
— Otto, Schlosser, Gesellenstr. 29W12.
— **Pet., Ankern., Hasenholm. Ufer 18.**
— Pet., Maurer, Waggonstr. 12W6.
— Pet., Steuerm., Fischerstr. 9.
— Rob., Hdlr., Peterholmsche Str. 2W3.
— Selma Joh.', Schwartzenhöf. Str. 17.
— **Th., Schlosser, Fuhrmannsstr. 10.**
— Wilh., Hsb., Schlocksche Str. 47.
— Wilh. Jak.', Hsb., Werkmstr., Hapsaler Str. 18.
— Willis, Töpfer, Gymnastikst. 13.
Seemers, Hel., Wwe., Hospitalst. 27.
Seemil, Jak., Schuhm., Ebelshof. Str. 5.
Seemin, Wilh., Fleischer, Hospitalstr. 31.
v. Seemund, Antonie, Frau, Pauluccistr. 10, W. 7.
Seemund, Ad., Hsb., Romanowstr. 74.
— Anna, Frl., kl. Schmiedestr. 18, W. 7.
— Petronella, Frau, Ritterstr. 7.
Seenamakolis, Mart., Expr., Revaler Str. 80W4.
Seerin, Matth., Vorarb., Essern. Str. 2.
— Fritz, Expr., Dorotheenst. 50.
— Libbe, Wwe., Moorst. 47.
Seering, Joh. Joh.', Hg., kl. Bischofsstr. 1W10.
Seeruß, M., Galoschenreparat., Johannisstr. 7, Q. 3.
Seesemann, Agn., Gesanglehr., Mühlenstr. 5.
— Max, Dr. phil., Prof. der Firma Wm. Minuth, Pauluccistr. 2W7.
Seesle, Wilh., Buchb., Lagerstr. 36.
Seet, J., Wwe., Kirchenstr. 4aW24.
— Wilh., Setzer, Fruchtstr. 12.
Seetin, Jndr., Böttcher, Kownosche St. 14
— Karol., Wwe., Nußst. 2.
— Mart., Böttcher, Würzausche St. 1.
Seetinsohn, Dav., Privat., Dorp. St. 68.

Karl Grünberg, Matthäistr. № 54, im eigenen Hause. Telephon № 2402. Die besten Gummireifen der Welt.

Eigene Filialen: Mühlenstr., Ecke der Suworowstr., Tel. 325. Hagensberg, Waldstr. 4a, Tel. 3050. Weberstrasse, Ecke der Altstadt, Tel. 1569. Mitauer Chauss e 12, Tel. 3055.

Karl Grünberg, Matthäistr. № 54, im eigenen Hause. Telephon № 2402. Die besten Gummireifen der Welt.

— A., Hebamme, Dorpater St. 68W5.
Seetneek, P., Schuhm., Petersb. Ch. 9.
Arvid Seewald, 2. G., Möbel, Inh.: Arvid Seewald, Elisabethst. 22, ☎ 5368
Seewald, Anna, Frl., Kassir., Kalkstr. 12.
— Arvid, Inh. d. Firma Arvid Seewald, Elisabethst. 22W3.
— Dor., Hausverw., Jägerstr. 3.
— E., Kontorbmt., Brauerstr. 14, W. 4.
— Ferd., Werkmstr., Alexanderstr. 152.
— Ferd. Jul.', Fabrikbmt., Alexanderstr. 133W1.
— Jak., ehem. Bmt., Petersb. Ch. 93.
— Jan, Schlosser, Sandstr. 9, W. 9.
— Joh., Kellner, Elisabethst. 59W3.
— Julie, Wwe., Schulenst. 25W25.
— Karl, Maurer, Schreyenbusch 2, 9.
— Karol., Wwe., Windauer Str. 17b.
— Lene, Wwe., Schmiedestr. 70.
— Leont., Fr., Turmstr. 15, W. 2.
— Olga, Hg., Mühlenstr. 102, W. 16.
— Osk., Bmt., Matthäistr. 40W18.
— Paul Jul.', Brauerstr. 14, W. 4.
— Pet., Kellner, Alexanderstr. 87.
v. Seezen, W., Rentn., kl. Schmiedest. 6.
Seezen, Ed., Zollklarirer, Mühlenstr. 3a,
— Erna, Frl., Bmtn., Schloßstr. 24.
— Gust. Karl', Ing.-Chem., Mühlenstr. 12, W. 2.
— Lina und Olga, Frl., Stegstr. 8, W. 3.
— Luise, Wwe., Schloßst. 24.
— Roch., Schuhm., Sprenkstr. 10W1.
Segal, A., Schndr., Karolinenst. 14.
— Alex. Sor.', Hg., Marienstr. 53W4.
— Aron, Schndr., Palissadenstr. 26W6.
— C., Kfm., kl. Neust. 4W2.
— Dav., Hdlr., Säulenstr. 51, W. 33.
— E. R., Modew.-Hdl., Marienstr. 53.
— Jos., Tanzlehrer, Schwimmstr. 22W1.
— Jossel, Bäcker, Jesuskirchenstr. 14W7.
— Isr., ebr. Lehrer, Marienstr. 113.
— L., Koch, Schmiedest. 33W17.
— Leibe, Hsb., Grabenstr. 1.
— M., Zahnarzt, Spr. 9—12 u. 3—6, alte Mitauer St. 27W3.
— S., Korresp., Säulenstr. 41.
— Sch., Schuhw.-Hdlg., Sprenkstr. 34c.
— Schmul, Hg., Romanowstr. 24W1.
— W., Kleiderhdl., kl. Königsst. 15.
— Wolf, Kfm., kl. Schmiedestr. 6, W. 2.
Segar, Ette, Hebamme, Mosk. Str. 29.
Gebrüder J. & D. Segeda, 1. G., Eier u. Geflügel, Inh.: Iwan und Dmitri Segeda, Bevollm.: Simeon Popper, Pauluccist. 6, ☎ 4124.
Segel, Alex., Werkmstr., Ringen. Str. 6.
— Jak., Dw., Dorpater Str. 57, W. 1.
— Jan, Maurer, Ritterstr. 77, W. 43.
— Joh., Schmied, Wendensche Str. 33.
— M., Wwe., Palissadenstr. 29W15.
— Mart., Schlosser, Schlocksche Str. 63.
— Meier, Schächter, Sprenkstr. 10, W. 8
— Pet., Maurer, Säulenstr. 83, W. 17.
Segelmann, J., Hdlr., Kurmanowst. 1.
— J., Kurzw.-Hdl., Königsstr. 45W1.
— R., Putzw.-Hdl., Schmiedestr. 38.
Segen, Karl, Spark.-Bmt., Lermontowstr. 3.
— K. K., KA, Bmt., Sadownikowstr. 37
Seger, Julie, Wwe., Mühlenstr. 109.
— Ernst, Theaterdiener, Reval. Str. 57c
Segleneek, Jul., Maurer, Säulenstr. 53.
— Jan, Kellner, Marienstr. 17, W. 14.
Seglin, Dav., Masch., Gartenstr. 17b.
— Frdr., Tischlermstr., Bullen. Str. 44.
— Herm., Hsb., Bier- u. Weinhdl., Altonaer Str. 10.
— Herm., Buchhltr., Kurmanowstr. 23.
— J., Schaffner, Revaler St. 82.
— Jan, Fuhrm., Marienstr. 118, W. 2.
— Jan, Lagerverw., Romanowstr. 76W12
— Jan, Sattler, Bullen. Str. 12a.
— Jan, Schmied, Bullensche St. 15.
— Jur, Hsb., Depkinstr. 9.
— Karl, Tschlr., Unionstr. 3.
— Karl Karl', Kontorbmt., Seest. 5W1.
— Klara, Strickerin, Krugstr. 1.
— Lisa, Wäsch., Zabelnsche Str. 7.
— Mart., Bierhdl., Färberstr. 22.
— Mart., Schndr., Laubst. 14W4.
— Mikk., Schmied, Säulenstr. 77, W. 6.
— Pet., Gärtner, Wenden. Str. 37.
— Rob. Jak.', Buchhltr., Kurmanowstr. 23W9.
Seglit, Andr., Zimmerm., Artilleriestr. 40.
Segmann, Chatzk, Hg., Moskauer Str. 29
Segner, Ad., Tschlr., Krusenhöf. Str. 2
Segor, Behr, Schuhm., Moskauer Str. 45
— Dav. Schl.', Kfm., Romanowstr. 61.
— P., Frl., Marienstr. 5, W. 16.
Segreste, Marcel, Lehrer d. franz. Sprache Mühlenst. 62W13.
Sehja, Aug., Schlosser, Schlocksche Str. 20
— Emilie, Wwe., Friedensst. 37.
— M., Hebamme, Schlocksche Str. 20.
— Pet., Hsb., Suworowstr. 120, W. 12.
L. Sehje, 2. G., Gold- u. Silberwaren, Modewaren, Inh.: Ludwig Sehje, Scharrenstr. 2.
Sehje, Karl, Maurermstr., Hsb., Stadtverordn., Dir. d. Rig. Balt. Ges. gegens. Kredits, Pernauer Str. 25 ☎ 2135.
— Ans, Kol.-Hdl., Bauskesche Str. 15.
— Joh., Student, Pernauer Str. 25, ☎ 2135.
— Kasp., Werkmstr., Schlocksche St. 20.
— Ludw., Inh. d. Firma L. Sehje, kl. Petrikirchenstr. 3W9.
— Paul Heinr.', Bankbmt., Dünamünd. St. 13.
Sehl, A., Fischerwirth, Ballastdamm 24. Tel. 3883,
— Anna Georg', geb. Reckstiug, Wwe., Lachshdlrn., Dünamarkt, ☎ 6266, wohnt Moskauer Str. 95.
— Dor., Wwe., Wenden. Str. 3W5.
— Jak. Wilh.', Fischhdlr., Moskauer Str. 95, ☎ 6266.
— Ludw., Geschäftsf., Ballastdamm 38.
— Mart., Hsb., Aelterm. d. Fischerinnung, Ballastdamm 38, ☎ 1923.
— Mendel, Hg., Moskauer Str. 98.
— Pet., Vorarb., Katharinendamm 4.
— Wilma, Bürobmtn., Mosk. Str. 95.
Sehle, Milda, Hsbn., Kalkofenstr. 14.
Sehles, Karl, Tschlr., Kirchenstr. 12.
Sehnberg, Karl, Schiffskapt., Doblen. Str. 1, W. 5.
Sehne, Dor., Wwe., Andreasst. 3W17.
Sehrmutsle, Jan, Schl., Alexanderstr. 144.
— Karl Mech., Revaler Str. 35W23.
Sehtmann, Karl, Zimm., Bienenstr. 1.
Sehvel, Dav., Dw., Alexanderst. 51.
Seja, Kath., Frau, Olivenstr. 3aW11.
Seibart, Mikel, Hsverw., Nußstr. 13.
— Mart., Schlosser, Säulenstr. 96W1.
Seibe, Trine, Wwe., Bausk. St. 62.
— Pet., Hdlr., Moskauer Str. 110W19.
Seiberg, Heinr., Buchhltr., Uferstr. 11.
— Georg, Tschlr., Hirtenstr. 1W27.
Seibert, Joh., Walzer, Bärenstr. 20.
— Bella, Schndrn., Schlocksche St. 10b.
— K., Schndrn., Scharrenstr. 4, Q. 8.
— Karl, Schuhm., Alexanderstr. 83W10.
Seibing, Ed. Modelltschlr., Unionstr. 29
Seibot. Sieh Seybot.
Seichmann, Mart., Hdlr., Schreyenbusch 3, 17.
Seidack, Mar., Hsb., Schreyenbusch 3, 21
— Andr., Hdlr., Schreyenb. 3, 21.
Seidel, Bertha, Fr., Alexanderb. 6.
— Anna, Wwe., Adlerstr. 12W34.
— Anna, Wwe., Suworowstr. 33W3a.
— Anast., Hdlrn., Bienenstr. 8, W, 15.
— Emilie, Frau, Romanowstr. 83, W. 1.
— Eug., Exped., Fruchtstr. 10.
Seidenbach, A., Faktor, Thronf.-B. 2.
Seidenberg, Jan, Kutscher, Twer. St. 7.
— L. M., Zunahtm., Dorpater Str. 27
— Leiba Schndr., Alexanderstr. 78W34
Seidenmann, Isid., Kfm., Reimersstr. 1 ☎ 779.
— Edg., Korresp., Reimersstr. 1, W. 8 ☎ 779.
Carl Seidenschnur & Co., 2. G., Handelsvermittl., Früchte u. Konserven, Inh.: Theod. Riegert, Koll.-Prok.: Alfr. Grube und Wilh. Ullrich, kl. Königsst. 6, ☎ 696.
Seider, Freya, Wwe., Revaler Str. 66
Seides, Jos., Küfer, Gerturdstr. 97.

Ferd. Seidler.

Ferdinand Seidler, 2. G., Klempnerei, Inh.: Ferd. Seidler, Nikolaistr. 37, ☎ 1080.
Seidler. Sieh auch Seydler.
— Dor., Wwe., Gerberstr 6W10.
— Ferd. Karl', Amts-Klempnermstr., Inh. d. Firma Ferdinand Seidler, Nikolaist. 37, ☎ 1080.
— Herm. Ferd.', Techn., Nikolaistr 37
— Joh. Barth.', Fabrikbmt., Grabenstr. 38.
— Nik. Karl', Bankbmt., Gertrudst. 59.
— Otto Iw.', Kommerzb.-Bmt., Suworowstr. 44, W. 11.
Seidlitz, Otto, Hsb., Amts-Tischlermstr., Friedensst. 27, ☎ 5184.
— Arnold, Tschlr., Kaukasische Str. 6.
— Karol., Wirtin, Kalnezeem. St. 108.
— Thekla, Hsbn., Tschlrmstr.-Wwe. Ritterstr. 45W7.
Fritz Seidmann, 1. G., Hotel London, Inh.: Fritz Seidmann, Kalkst. 21. ☎ 668.
Seidmann, Selma, Wwe., Hsbn., Sternstr. 16, W. 7.
— Ed., Hsverw., Laboratoriumsstr. 23.
— Pet., Hdlr., Artilleriestr. 60, W. 17.
Seids, Karl, Diener, Dorotheenstr. 15.
Seidsmann, Ella Ernst', Frl., Martastr. 9W13.
Seifert. Sieh auch Seiffert.
— Alex., Wirtin im 1. Städt. Kinderasyl, Hospitalstr. 1, W. 6.
— C., Wwe., Scharrenst. 22W10.
— Charl., Hausverw., Karolinenstr. 7.
— Frdr., Auss., Alexanderstr. 33W37.
— Jul., Lehrn., Karolinenst. 7W38.
— Karl Ed.', Maler, Säulenstr. 112W13
— Ludw., Kontorbmt., Ritterstr. 2.
— Nik., Student, Nikolaistr. 61W17.
— Ros., Wwe. Alexanderstr. 33W37.
— Wilh. Ludw.', Hgn., Scharrenst. 22
— Wold., Kanzleibmt., Matthäistr. 57.
— Wold. Osw.', Maler, Säulenstr. 112.
Seiffert. Sieh auch Seifert.

Wein- u. Austern-Stuben
Basteiboulevard Nr. 2, Telephon Nr. 80.
Otto Schwarz.
Wein-, Delikatessen- u. Cigarren-Lager
Basteiboulevard, Ecke der Kalkstrasse.

— Ed., Wagenmstr., Romanowstr. 82.
Seiga, Jur., Hdlr., Muckenholm. Str. 5.
Seihhe, Hel., Wwe., Reeperstr. 1W3.
Seikowski, Jeg., Schuhm., Mosk. Str. 160.
Seil, Schmul, Tschlr., Sadownikowstr. 21.
Seilan, Adele, Frl., Suworowstr. 8W9.
Seilenberg, Joh., Privat., Ritterstr. 39.
Seiler, Jan, Schlosser, Ritterstr. 44W19.
— Malw., Wwe., Gertrudstr. 82, W. 11.
Seimann, Elisab., Wwe., Säulenstr. 71.
— Anette, Hsb., Essernsche St. 3.
— Friedr., Hg., Lermontowst. 4W13.
— Friedr. Ed.', Schiffskapt., Romanowstr. 27W19.
— Jan, Schlosser Eckausche Str. 1.
— Mart., Hsb., Hofesstr. 6, W. 1.
— Sofie, Hsbn., Holzstr. 3.
Seimel, Jak., Kalefaktor, Todlebenb. 8.
Sein, Joh., Schlosser, Hospitalstr. 3.
— Jak. Ten., Dw., Eliasstr. 2W10.
Seire, Jur, Maler, Adlerst. 14W10.
Seisam, Pei., Schmied, Rabenstr. 10.
Seisul, Theod., Schuhm., Säulenstr 82.
— Minna, Wwe., Säulenstr. 82.
Seisum, Pet., Hg., Romanowstr. 85W9.
Seitz, Karl, Hsb., Nußstr. 4.
— A. K., Romanowstr. 82, W. 4.
— Karl, Holzwr., Nußstr. 4.
Seitzmann, Jan, Hsverw., Rodenpoiser Str. 71.
— Marz, Schndr., Laubst. 3W9.
— Rob., Bmt., Rodenpoiser Str. 9W4.
— Tennis, Dw., Bauskesche Str. 41.
Sekatsch, Oss., Schlosser, Rumpenh. St. 4
Sekke, Joh., Hsb. kl. Vegesacksholm 55.
Sekkit, Otto, Modelltschl., Lagerstr. 14.
Seksel, Jul., Maler, Wolmar. Str. 35.
— Jw., Schuhm., Artilleriestr. 49W4.
Sektionsanstalt, Moskauer Str. 74. Sieh Register Seite 2.
Sekul, Jak., Masch., Suworowst. 120.
Sekun, Perka, Hdlr., Smolensker St. 7.
— Berke, Hdlr., Moskauer St. 14.
Sekunda, Noch., Hdlr., Roman. St. 94.
Selau, Friedr., Tschlrmstr., Mühlenstr. 63
August Selber, 2. G., Drogen, Inh.: **Aug. Selber, Dorpater Str. 45. Tel. 3586.**
Selber, Aug., Inh. d. Firma Aug. Selber, Ritterstr. 19.
Selbig, Franz, Fleisch., Petersb. Ch. 104
— Franz, Hdlr., Petersb. Ch. 127W5.
Selbowitsch, M. A., Fleischer, Mühlenstr. 118aW1.

Gesellschaft von Landwirten

„Selbsthilfe"

2. Weidendamm Nr. 1,

im eigenen Hause.

Telefone 218 und 5053.

Gesellschaft von Landwirten des livl. Gouvernements unter der Firma „Selbsthilfe", Riga, 1. G., Hauptgeschäft 2. Weidendamm 1, im eigenen Hause, ☎ 218 u. 5053, Landesprodukte und Bedürfnisse der Landwirtschaft, Akt.-Gesellsch., Direktore: B. v. Schubert, W. v. Knieriem, Baron Alfred Freytag-Loringhoven, Dir.-Kand.: Hugo v. Klot, Geschäftsführer: Bruno Johannsohn, Wallst. 2, ☎ 218.

Seldau, K., Hdlr., Dorpater Str. 30.
Selenewitsch, St., Schndr., Moskauer Str. 98W6.
Selenkoff, Alex., Dr. med., Spr. Mont., Mittw., Freit. 10—12, Dienst., Donnerst., Sonnab. 6—7, für Arme 9—10 Pauluccistr. 7W1.
Selesnow, Ed., Schlosser, Romanowstr. 80W11.
— Jw., Hdlr., Moskauer St. 103.
— Rob., Bahnbmt., Palissadenst. 11.
Selga, Charl., Wwe., Sprenkstr. 34c.
— **Joh. Kellner, Stegstr. 8, W. 9.**
Selgalw, Bertul, Schreyenbusch 1, 8.
— Mart., Maler, Marienstr. 129W5.
Seljama, Jan, Schuhm., Windauerstr. 9.
— Andr., Schuhm., Kurische St. 10a.
Selichow, Alexei Nik.', Bahnbmt., Marienstr. 1W33.
Selig, Feitel, Stahlw.-Hdl., Marienstr. 44.
Seligmach B., Seifensiederei, Moskauer Str. 29.
Seligmann, Dav., Zunahtm., Schmiedestr. 59.
Seligmüller, Alex., Hg., Wolgundsche Str. 16b.
Seligsohn, A., Holzhdlr., Gogolst. 4W16
— Abr., Hdlr., Mühlenst. 115, ☎ 5211
— Chaim, Klempner, Säulenst. 55W13. ☎ 4172.
— Fanny, geb., Peschozinski, Pauluccistr. 10W5.
— Jtz., Hdlr., Elisabethst. 22W44.
— L., Holzwr., Moskauer Str. 52.
— Leiser, Hdlr., Jesuskirchenstr. 6W2.
— Leiser, Kfm., Romanowstr. 123W52.
— Salm., A., Kfm., Parkstr. 6W5, ☎ 1823.
— Sch., Holzhdlr., Suworowstr. 7W28, ☎ 1961.
— Schmuila, Hdlr., Romanowstr. 123.
— **Selig, Makler, Moskauer Str. 50.**
Selik S. H., Schndrn., Schmiedestr. 53.
R. M. Selikowitz, 1. G., Heringe, Inh.: Ruwin Selikowitz, Herrenstr. 30 ☎ 5354.
Selikowitz, R. M., Inh. d. Firma R. M. Selikowitz, Herrenstr. 30W3.
v. Selin, Sofie, KR-Wwe, 1. Weidendamm 3W20.
Selionker, Sch., Hdlr., Smolenskerst. 9.
Selionow, E., Wwe., Hsbn., Kalugasche Str. 2.
Selischke Aug., Hg., Mühlenstr. 37W32.
— Kas. Ad.', Schlosser, Matthäistr. 18.
Selit, Alw., Strickerin, Helenenstr. 14.
Selitzki, Pet., Hdlr., Bausk. St. 17.
— Rich., Kettenschm., Kuckuckstr. 8, W. 4.
Seljuk, Jw., Hdlr., Pionirstr. 4W23.
Seliwan, Wlad., Tschlr., Schlock. St. 45.
Seliwanow, Alexandra, Wwe., Pauluccistr. 10, W. 17.
— Grig., Tschlr., Teestr. 2W2.
— Jw. Gawr.', HR, Reichsb.-Bmt., Reichsbankgeb., Nikolaistr.
Selk, Wilh., Buchhltr., Ritterstr. 82.
Selkautzki, Joh., Bahnbmt., Marienmühlenstr. 14.
Selke, Mar., Auff., Alexisstr. 9, W. 8.

Hirsch Noach'

SELKIN

Metalle, Röhren, Armaturen, Kanalisation.

Dorpater Str. 4. Telefon 4162.

H. N. Selkin, 2. G., Eisenwaren, Inh.: Hirsch Noach' Selkin, Dorpaterstr. 4, ☎ 4162.
Selkin, Hirsch Noach', Inh. d. Firma H. N. Selkin, Dorpater Str. 4, W. 7.
Selkow, Agaf., Hdlrn., Alexanderst. 174.
Sellberg, Joh., Gerber, Talst. 7.
Selle, Math., Schndrn., Todlebenboul. 7.
Zündhütchen- und Patronen-Fabrik vorm. Sellier & Bellot, 1. G., Inh.: Die in Prag, Riga u. Schönebeck unter der Firma Zündhütchen- u. Patronen-Fabrik vorm. Sellier & Bellot besteh. Akt.-Ges., Vorstand in Prag: Adalb. Ritter von Lanna, Rud. Bamberger, Dr. W. Schedlbauer, Direktor in Riga: Hans Liebetrau v. Mairdorff, Prok.: Rob. Pitzken, Kalnezeemsche Str. 96, ☎ 36.
Sellis, Jak., Kutscher, Suworowstr. 86.
— Kasp., Dw., Antonienstr. 19.
— Luise, Schndrn., Antonienst. 19.
Sellit, Jan, Werkf., Kandauer Str. 15.
Sellmann, Alex., Uhrm., Säulenst. 38.
A. Sellmer, 1. G., Landesprodukte, Inh.: Arv. Sellmer, Wilh. Beyermann, Wallstr. 23, ☎ 215, Speicher Gogolstr., ☎ 1588.
Sellmer, Arvid Adolf', Aeltester Großer Gilde, Konsul der Argentinischen Republik, Mitinh. d. Firma A. Sellmer, Nikolaist. 9W5, ☎ 2388.
— **Ellen, geb. Garrod, Wwe., Todlebenboul. 9**, ☎ 4615.
— Malw., Frl., Wallstr. 23, Q. 4.
Selmann, Joh., Bmt., Maistr. 10.
— M., Buchbind.-Artikel u. Schreibw.-Hdl., Herrenstr. 28.
Selmen, Friedr. Jan.', Masch., Romanowstr. 70W7.
Selmer-Jörgensen, Emil, Hg., Gertrudstr. 6.
Selming, Joh., Vorarb., Karolinenstr. 15.
— Fritz, Hdlr., Poltawa. Str. 5aW4.
„Selonia", Polyt. Korp., Marienstr. 13. ☎ 2093.
Selsky, Rud., Bankbmt., Gertrudst. 47.
— Ant., Koch, Gertrudstr. 47W5.
Selström, Mar., WSR-Wwe., Ritterstr. 75b.
Seltakaln, Jur, Schuhm., Bürgerst. 7a.
Seltin, A., Tschlr., Alexanderst. 188.
— Adam, Schmied, Hospitalstr. 9W11.
— Alex. Joh.', Exped., Karolinenstr. 40.
— Andr., Monteur, Schwartzenhöfsche Str. 7.
— Anette, Schndrn., Mitauer Ch. 39.
— Aug., Gendarm, Marienstr. 107W14.
— Aug., Schlosser, Sternst. 2.
— Berta, Wwe., Wendensche Str. 27.
— Dav., Buchhdlr., Dorpater Str. 20.
— Ed., Fuhrm., Ritterst. 149.
— Emilie, Schndrn., Finkenst. 3.
— Grete, Wwe., Ritterst. 95W12.
— Gottfr., Kontorbmt., Wenden. St. 23.
— Gust., Waschanst., Pernauer Str. 10b
— Hugo, Maurer, Mühlenstr. 107W25.
— Jak., Fuhrm., Artilleriestr. 66.
— Jan, Bahnbmt., Krusenhöf. Str. 33.
— Jan, Hdlr., Gertrudstr. 73W15.
— Jan, Hdlr., Polotzker Str. 9W3.
— Jan, Hg., Katharinendamm 2W3.
— Jan, Maurer, Petersb. Ch. 4W49.
— Joh., Dw., Newast. 15.
— Joh., Hg., Matthäistr. 74, W. 47.
— Joh., Hsb., Karolinenstr. 40.
— Joh., Maler, Gerberstr. 1W17.
— Joh.- Schuhw.-Hdl., Dorpater Str. 33

Karl Grünberg, Die besten Gummireifen der Welt.
Matthäistr. № 54, Im eigenen Hause. Telephon № 2402

Nur importierte Weine in grösster Auswahl.

Karl Grünberg, Matthäistr. № 54, im eigenen Hause. Telephon № 2402
Die besten Gummireifen der Welt.

— Joh., Zimm., Alexanderstr. 34, W. 29.
— Karl, Maler, Suworowst. 85.
— Karl, Schlosser, Schwartzenhoffchestr. 7.
— Karl, Vorarb., Bullensche Str. 9.
— Mart., Former, Schreyenbusch 1, 15.
— Mart., Schuhm., Frauenburg. Str. 8.
— Mart., Töpfer, Hospitalstr. 3.
— Mart., Zimm., Bauskescher Weg 7.
— Pet., Hausverw., Suworowstr. 108.
— Pet., Schlosser, Schreyenbusch 8, 12.
— Pet., Vorarb., Mastenst. 1.
Seltin-Gold, Dav., Buchhdlr., Dorpater Str. 20, W. 17.
Selting, Joh. Jan', Platzmstr., Magnushöfscher Weg 11.
— Joh., Auff., Löwenstr. Wasserturm.
— Marie, Hsbn., Ww., Karolinenstr. 39.
Seltmann, Andr., Bierhdl., Revalerst. 96
Seltneek, Marie, Schndrn., Windauer Str. 9.
Seltsch, Adam, Vorarb., Petersb. Ch. 104
Seltschukow, Nik. Nik.', Bahnbmt., Kirchhofsstr. 22.
Seltz, Gust., Aelterm. d. Schornsteinfeger-Amts, Moskauer Str. 4, W. 8, ☎ 3235
— Gust., Tschlr., Jaroslaw. Str. 60W3.
— Mart., Tschlr., Matthäistr. 129, W. 4.
Selwa, Marie, Wäsch., Revaler Str. 47.
Selzer, Pet., Vorarb., Laboratoriumst. 17
— Emma, Wwe., Romanowstr. 31W2a.
— Paul, Auff., kl. Eichenstr. 7.
Semalin, Theod., Schndr., Honigst. 1.
Semaschko, Joh., Schlosser, Ritterstr. 77.
— Jos., Hsb., Säulenstr. 46.
Sembach, Krisch, Böttcher, Kownosche Str. 15.
— Fritz, Zimmerm., Doblensche Str. 3.
Semberg, Jan, Fuhrm., Zeltstr. 12.
— Emilie, Hebamme, Peterholm. Str. 19
— Karl, Exped., Peterhomsche Str. 19.
— Pet., Hsb., Abgulden. St. 28.
Semder, Karl, Buchdr., Marktstr. 2.
— Edg. Karl', Hg., Marktstr. 2W24.
— Mar., Näht., Gertrudst. 82, W. 6.
Semel. Sieh auch Seemel.
— Aug., Schaffner, Kohlenstr. 8.
— Joh., Maurer, Revaler St. 64.
— Joh., Priv., Gregorst. 1.
— Irma, Hgn., Gregorst. 1.
Semelewitsch, W., Kol.-Hdl., Windstr. 9.
Semen, Ign. Stan.', Elektro-Mech.-Werkst., Alexanderst. 91, ☎ 5117.
Semenkowitz, Mich., Hausverw., Laboratoriumstr. 24.
Semenow, Agaf., Wwe., Dünamündesche Str. 11.
— Alex., Hsb., Matthäistr. 20.
— Alex., Maurer, Matthäist. 107.
— Alex., Techn., Säulenstr. 67, W. 6.
— Alex. Alex.', Hg., Matthäist. 20, W. 8.
— Anast., Hsb., Dünabg. Str. 24.
— Andr., Korkenschndr., Zabeln. Str. 3.
— Ansisa, Hsbn., Romanowstr. 145, W. 1.
— Anna, Hdlrn., Romanowstr. 143W7.
— Ant., Hdlr., Kuckucksstr. 28.
— Ant., Hg., Peterholmsche Str. 7W1a.
— Arch., Schndr., Jaroslaw. Str. 77.
— Arth., Juvel., Muckenholmst. 23.
— D. S., Kol.-Hdlg., alte Mitauer Str. 36.
— Euphros., Kfm.-Wwe., Nikolaistr. 8.
— F., Fabrikbmt., Dünaburger Str. 48.
— Fad., Tschlr., Witebsker Str. 13.
— Fedor, Bäcker, Jaroslawsche Str. 14.
— Feod., Maurer, Jaroslawsche Str. 33.
— Fed. Jegor.', Konditor, Ritterstr. 90.
— Grig., Hdlr., Dünaburger Str. 15.
— J., Kol.-Hdl., Pernauer Str. 11.
— Jak., Goldschm., Dorotheenstr. 23a.
— Iw., Bmt., kl. Palissadenstr. 21.
— Iw., Maler, Dünaburger Str. 60.
— Iw., Postbmt., Zaunstr. 1, W. 7.
— Iw., Zimmerm., Alexanderstr. 174.
— Kas., Walzer, Waffenstr. 6, W. 21.
— Kath., Hsbn., Moskauer Str. 180.
— Klem., Fab.-Bmt., Jaroslaw. Str. 55
— Leonh., Schlosser, Romanowstr. 113.
— Max, Maler, Mosk. St. 261.
— Mich., Schndr., Matthäist. 107.
— N., Hdlr., Smolensker Str. 10, W. 8.
— Natalie, Wwe., Auff., Talstr. 7.
— Nik., Buffetsch., Mosk. Str. 6W26.
— Nik., Kol.-Hdl., alte Mitauer Str. 13
— Nik., Konsektfabrik, Gertrudstr. 125.
— Nik., Maurer, Artilleriestr. 70W22.
— Nik. Alex., Kfm., Romanowstr. 17, ☎ 1134.
— Olga, Verk., Schiffsstr. 2.
— Paul, Hsb., Nikolaistr. 8, ☎ 1539.
— S., Hsb., Steinh., Bergstr. 6, W. 5.
— W., Milchhdlg., Bärenst. 19.
— Warw., Hsbn., Katholische Str. 38W1
— Wold., Stellm.-Mstr., Karolinenst. 16
Semenowitsch, Mich., Kutscher, Dünaburger Str. 39.
— Kasp., Auff., Charlottenstr. 30, W. 7.
— Lasar, Schuhm., Revaler Str. 57.
Semenzuk, Kas., Bmt., 2. Weidendamm, Güterbahnhof 3.
Semerik, Zalka, Verwalter, Moskauer Str. 63.
Semerowitsch, Stan., Fuhrm.-Wirt, Laboratoriumstr. 8, W. 11.
Semers, Iw. Andr.', Postbmt., Elisabethstr. 22W34.
Semesaraj, Ans, Lehrer, Meisterstr. 4.
Semeschko, Pet. Dan.', Bahnbmt., Gertrudstr. 99.
Semgall, Gust. Iw.', vereid. Rechtsanw., Thronfolgerboul. 25, W. 6.
— Joh., Masch., Dünaburger Str. 6.
— Joh. Joh.', Bankbmt., Atgasensche Str. 24.
— Kath., Kfm.-Wwe., Dorpater Str. 45.
Semiletkin, Ant., Bahnbmt., Palissadenstr. 10.
— Dmitr. Wass.', Zollbmt., Romanowstr. 85W10.
Seminin, Wlad. Alex.', Stationsvorst., Station Mühlgraben.
— Paul Alex.', HR, Friedensrichter, Romanowstr. 23W4.
Seminski, Mart., Hsb., Birkenstr. 6.
— Jan, Maler, Ritterstr. 111W47.
— Ottilie, Frl., Dünaburg. Str. 47W3.
Semiochin, M., Hdlr., Palissadenstr. 35.
Semiradski, Hipp. Telessor.', Reichsb.-Bmt., Newastr. 27, W. 21.
Semisch, Karol., Dw., Gertrudstr. 7, W. 5.
Semit, A., Bürobmt., Grobin. Str. 3.
— Alex., Hg., Suworowstr. 42W3.
— Andr., Untern., Grobinsche Str. 3.
— Anna, Frau, Bienenst. 16.
— Christ., Hsb., Kol.-Hdl., Zeltstr. 12.
— Ed. Jan', Bürobmt., 1. Weidend. 21.
— Edg., Handschuhm., Dorotheenstr. 21a.
— Emilie, Frau, Altonaer Str. 29.
— Eva u. Elsa, Schndrn., Färberstr. 12.
— Fritz, Schlosser, Segelstr. 9W44.
— Fritz Iw.', Schulvorst., Wendensche Str. 43, W. 1.
— Grete, Wwe., Staarstr. 4.
— Jak., Briefstr., Marienstr. 99W12.
— Jak., Kol.-Hdlg., Suworowst. 140.
— Jan, Bierhdl., Moskauer Str. 160.
— Jan, Hdlr., Kalnezeemsche Str. 59.
— Jan, Drechsler, Konsulst. 8.
— Jan, M., Zimm., Matthäistr. 18W31
— Joh., Zimmerm., Kathol. Str. 10.
— Jos., Schndr., Matthäistr. 50, W. 30
— Jul., Tschlr., Georgenst. 2, W. 11.
— Iw., Kol.-Hdlg., Jaroslaw. St. 3.
— K. J., Kanzleibmt., Laboratoriumstr. 31.
— Krustin, Tschlr., Färberstr. 17W12.
— Marie, Wwe., Versohnsche Str. 2.
— Mart., Hsb., Unionstr. 20.
— Mich., Töpfer, Waffenstr. 9W33.
— Ottil., Schndrn., Alexanderstr. 164.
— Pet., Hsb., Alexanderstr. 164.
— Pet., Vorarb., Stintseestr. 17.
Semitan, Andr., Schlosser, Pokrowstr. 11
— Lisa, Wwe., Matthäistr. 101W7.
Semkohl, Otto, Matthäistr. 67, W. 29.
Semmel, Alex., Inh. der Firma Hanschkinewitz, Kalnez. Str. 4.
Semmelmann, D., Schndr., Sadownikowstr. 29, Q. 6.
Semmer, Franz, Hsb., Windstr. 15.
— K., Maurer, Färberst. 12.
Semneek, Karl, Telegr.-Bmt., Säulenstr. 49a.
— Lisa, Wwe., Ritterst. 68, W. 9.
Sempurn, Ed., Portier, Marienstr. 111
Semribo, Mar., Wwe., Aufw., Grabenstr. 33.
— Mikk., Kol.-Hdlg., Trinitatisst. 2.
Semsen, Alex., Wwe., Ambothen. St. 21
Semsirg, Dav., Wraker, Friedrichstr. 3.
Semurka, Karl, Wraker, Holmstr. 2.
Senberg, Joh., Vorarb., Apothekerstr. 3
— Wilh., Kellner, Elisabethst. 103.
Senff, Franz, Musiker, Romanowstr. 5

A. G. Sengbusch & Co.,
Korken-fabrik
Ritterstrasse Nr. 11.

A. G. Sengbusch & Co., 1. G., Export u. Korkenfabr., Inh.: Karl Gustav v. Sengbusch, Prok.: Felix Baron Lieven. Kontor: kl. Sünderstr. 1, ☎ 258. Korkenfabrik: Ritterstr. 11, ☎ 82.

Dr. Reinhold von Sengbusch,
Privatwohnung: Alexanderstr. 51. I
Medico-mechanisches Institut und Röntgen-Cabinet.
Ritterstrasse Nr. 8B,
geöffnet täglich mit Ausnahme der Sonn- und hohen Festtage.
Uebungsstunden:
für Damen $10^1/_2$—12.
für Herren: $8^1/_2$—10 und 3—5.
Anmeldungen für Röntgenuntersuchungen in den Uebungsstunden.
Leiter der Anstalt:
Dr. von Sengbusch,
Zweiter Arzt: **Dr. C. Brutzer.**

Ch. Jürgensohn, Weingrosshandlung, Wallstr. Nr. 20. Telephon Nr. 106.

Sengbusch, Alex. Osk.', Ing., Mitinh. d. Firma Th. Pychlau, Alexanderstr. 97, W. 4, ⊶ 947.
— Aug. Rom.', Dir.-Kand. d. Brauerei „Waldschlößchen", A.-G., Dampfstr.104
— Elisab., Pastorenwwe., Andreasstr. 3.
— Elsbeth, engl. Sprachlehr., Albertstr.3
— Heinr., Dir. der Livl. Anteilgenossenschaft f. Immobilien-Erwerb u. Häuserbau, Elisabethstr. 25W4.
— Karl Gust., Inhaber der Firma A. G. Sengbusch & Co., Dir. d. Rig. Dampfschiffahrtsgesellschaft, Alexanderstr. 55, ⊶ 987.
— Konr. Rom.', Ing., Vers.-Insp., Felliner Str. 3W20.
— Reinh. Osk.', Arzt, Alexanderst. 51, 1 Treppe, ⊶ 3976.
— Wilh. Osk.', Mitinh. d. Firma Theod. Pychlau, Dir. d. Zweiten Ges. gegens. Kredits, Dir. d. A.-G. d. Ilgezeem. Bierbrauerei, kl. Sünderstr. 1W2.
Sengelöv, Franz Jul.', Hg., Säulenst. 109
Senger, Jul., Kellner, Marienst. 105.
— Dor., Wwe., Bärenhöf. Str. 2a.
Senjawski, Alex., Steller, Aahof. Str. 4.
Sengow, Gerichtsdiener, kl. Bergstr. 25.
Senko, Alex. Prof.', Bahnbmt., Suworowstr. 93W 45.
Senjuk, Kusma, Dw., Mühlenstr. 167.
Senjuta, Dmitr., Bmt., Dorotheenstr. 3.
Senkewitsch, Ant., Bahnbmt., kl. Palissadenstr. 10, W. 10.
— Andr., Tschlr., Duntenhöf. Str. 2W12
— J., Dw., Lazarethstr. 3, W. 11.
— Mar., Frl., Wendensche Str. 5.
— Mich. Jw.', Bahnbmt., Sprenkstr.23a
Senko, Wold., Hdlr., Weißenhöf. St.6b.
Sennels, M., Wwe., Hsbn., Theresenstr. 8
Sennit, Andr., Tschlr., Matthäistr. 71.
Senokol, Krist., Gensd., Marienst. 134.
Senowitsch, Pet. Karl', Ing., Alexanderstr. 28W38.
Sens, Joh., Kupferschm., Mittelstr. 11.
Sensche, Afan. Jw.', Bahnbmt., Mühlenstr. 15, W. 11.
Sentel, Kath., Hsbn., Unionstr. 6, W. 1.
Sentlinski, Mich., Bmt., Duntenhöfsche Str. 23W11.
Sentschenko, Al., HR, Tischvorst., kl. Trinitatisstr. 5.
— Dm. Grig.', Bahnbmt., Kurmahlensche Str. 3.
— Dmitri, Schutzm., Bausk. St. 51.
Sennuas, Kaj., Hg., Petersb. Ch. 6W30.
Sepit, Jak., Hsb., Abaushofsche Str. 10.
Sepp, Alex., Gerber, Libauer Str. 1.
— Alex., Maurer, Katharinenstr. 14W12.
— Alex., Tschlr., Gertrudstr. 42W13.
— Andr., Hsb., Kalnezeem. Str. 157.
— Anis., Zimmerm., Industriest. 4, W.2
— Anna, Rentn., Artilleriestr. 67W8.
— Hans Joh.', Bankbmt., Schulenstr. 12
— Jak., Büffet., Matthäistr. 49, W. 8.
— Jw., Priv., Helenenstr. 6W19.
— Karol., Wwe., Marienstr. 77, W. 10.
— Mik., Amtsbote, Matrosenstr. 8, W. 4.
— Osk. Karl', Diener, Malerstr. 5W3.
Seppick, Paul., Wwe., Kirchenstr. 22W2.
— Wold. Gust.', Setzer, Kirchenstr. 22.
Sepre, Gust., Schlosser, Wolmar. Str.26
Septinbrahl, Th., Stellm., Rabenstr. 1.
Serafim, Ant., Schiffszimm., Stationsstr. 7.
— Georg, Maler, Ritterst. 67, W. 7.
Serafimow, Anast., Hsb., Kurmanowstr. 20.
— Jak., Bmt., Matthäistr. 49W12.
— Ilja Nik.', Reichsb.-Bmt., Sadownikowstr. 20.
— Jw. D., ehem. Bmt., Alexanderstr. 169.
— Nikita, Hsb., Romanowstr. 137, W. 1.
— R. A., Frl., Kanzleibmtn., Versohn. Str. 8.
— Wera, Wwe., Alexanderstr. 169.
Seran, Joh., Feldscher, Gertrudstr. 5.
Seraphim, Ernst, Dr. phil., Redakteur der Rigaschen Zeitung, Kaiserwald gegenüber Villa Wasa, ⊶ 1777.
— Hedw., Lehrerin, Schützenstr. 7, W. 6.
— Ida, Konsulent.-Wwe., Mühlenst.58.
— Marie, geb. Stoll, Pastoren-Wwe., Schützenstr. 7, W. 6.
— Nik., Oberstabsarzt a. D., Taubenstr. 31, W. 4.
Serau, Karl, Hsb., Asuppensche Str. 4.
Serben, Aug., Priv., Romanowst. 115a.
Serbul, Pet., Priv., Pokrowst. 24.
Serebrenik, J., Hdrn., Marstallstr. 17.
Serebrjannikow, Alex. Wlad.', Stabskapt. a. D., Felliner St. 3a, W. 11.
— Emilie, HR-Wwe., Mühlenstr. 4W11a.
— Leiser, Schuhm., Eliasstr. 9W6.
— Mowscha, Schuhm., Eliasstr. 9W2.
— Mich., Artellschtsch., Königstr. 37.
— Mich. D., Leutn., Romanowst. 42.
Sered, Anna, Wwe., Wolmar. St. 26.
Seredinsky, Mich. Taraff.', KA, Zollpackhausinsp.-Geh., Nikolaistr. 34, W. 4.
— Grig. Taraff.', WSR, Ing., Glied d. Oreler Bahnverw., Albertstr. 3.
Seredno, Paul, Koch, Säulenstr. 107W12.
Sereschko, Nik., Schndr., Romanowstr. 118.
Seresin, Chores, Hdlr., kl. Münstereistr. 1, W. 6.
— J., Fruchthdl., Schwimmstr. 26.
— Isr., Schuhm., kl. Münstereist.1, W.5
Serff, Mos., Kfm., Herrenstr. 25W22.
Serge, Joh. u. Otto, Schlosser, Alexanderstr. 94.
Sergeant, Artur Friedr.', Abteil.-Chef, Martinshöf. Str. Salamander.
Sergejew, A. F., Bahnbmtn., Säulenstr. 49a
— Alex., Musiker, kl. Altonaer Str. 20.
— Alexei, Stationsvorst.-Geh., Station Kriegshospital.
— Alex. Serg.', Oberstleutn., Alexanderstr. 83, W. 4.
— Georg Gleb.', Bahnbmt., Heinrichstr. 12.
— Jak., Hg., Sprenkstr. 52, W. 18.
— Ign., Schaffner, kl. Palissadenstr. 6W5
— Irina, Gemüsehdl., Lubahnsche Str.5.
— Jw., Schuhm., Altenburg. Str. 16.
— Jw., TR, ehem. Schriftf., Marienstr. 111.
— L., Hdlr., Dünaburger Str. 15, W. 11.
— Mar., Wwe., Alexanderst. 122.
— Mich. Jw.', Rittmstr., Mühlenst. 53a, W6, ⊶ 1451.
— Nik. Alex.', Stabskapt., Suworowstr. 93W21.
— O., Vorarb., Alexisstr. 8W14.
— Serg., Schlosser, Romanowstr. 115W7.
Sergejewski, Jwan, Buffetier, Romanowstr. 127a.
Sergel, Alex., Schaffner, Kathol. Str. 34
Sergis, R. J., Vorarb., Alexanderstr. 147a, W. 8.
Sergutschkin, Mak., Zollbes., Oskarstr.21
Seriskow, M., Dw., Gerberstr. 5, W. 16.
— Alex., Mech., Ritterst. 74, W. 5.
Serkow, Ign., Schuhm., Dünab. Str. 2.
Sermais, Otto, Diener, Matthäist. 31.
Sermit, Ed., Schlosser, Maistr. 2.
Sermuklis, Ed., Schlosser, Revaler Str. 77.
— Aug., Schlosser, Bauskescher Weg 9.
Sermukisch, Ed., Kol.-Hdl., Artilleriestr. 40, W. 1.
— Alex., Tischlerei, Säulenstr. 14.
— K., Tschlr., Matthäist. 109, W. 9.
— Lilly, Lehrerin, Alexanderst. 126.
— Olga, Schulvorst., Dorpater Str. 55a.
Sermukslis, Aug., Schndr., Matthäist.74
— Jan, Schuhm., Wolmar. Str. 35W7.
— Pet. Pet.', Tschlr., Säulenstr. 91W28.
Sermul, Hans, Exped., Dampfst. 104.
— Ad., Maurer, Schlocksche Str. 34.
— Jak. Ad.', Speisehaus, Mühlenstr.107
— Lisa, Hdlrn., Matthäistr. 11W7.
— Marie, Wwe., Gertrudstr. 83W10.
Sermundt, Paul, Schndr., Dorpater Str. 86W8.
Sermus, M., Tischlerei, Arsenalstr. 7W9.
Serow, Wass., Schndr., Mühlenstr. 20.
Serpow, Nikit, Gravör, Seestr. 11W2.
Serschant, Elis., Wwe., Turmstr. 31.
— Erich, Gust.', Kellner, Marienstr.39W2
— Livia, Schndrn., Romanowstr. 36.
Serutz, Doroth., Hsbn., kl. Grabenstr. 4.
Serwo, Jos., Feilenh., Revaler Str. 84.
Serwuta, Off., Bahnbmt., kl. Palissadenstr. 21.
Seske, Mart., Markthdlr., Gertrudst. 34.
Seskis, Ans, Schuhm., Säulenst. 27.
— Anna, Wwe., Sprenkstr. 11W19.
— Jan, Fleischhdlr., Artilleriestr. 11.
— Marie, Wwe., Pokrowstr. 14W5.
J. Seskowitsch, 2. G., Manufakturw., Inh.: Josef Seskowitsch, Lagerstr.61.
Seskowitsch, J., Inh. d. Firma J. Seskowitsch, Lagerstr. 61.
— Elis., Frl., Grabenstr. 10.
Sesle, Karol., Wwe., Schlock. St. 18.
Sesnew, Bened., Hdlr., Karolinenstr. 23
Seß, Rafael, Masch., Wenden. Str. 41.
v. Sessel, Nik. Alex.', KA, Zollbmt., Mühlgraben, ⊶ 5688.
Sester, Anna, Schndrn., Bienenstr. 8.
— Heinr., Wolmar. Str. 34W3.
Sestul, Rein, Hsb., Pernauer Str. 22a.
Setneek, Aug., Tschlr., Ritterstr. 87.
— Mart., Schlosser, Bausk. Str. 38.
Rud. W. Seuberlich, 2. G., Agentur, Inh.: Rudolph Wilhelm Seuberlich, Reformierte Str. 8, ⊶ 294.
Seuberlich, Carl, Ing.-Technol., Mitherausgeb. d. Rig. Neuest. Nachrichten, Mitinh. d. Ges. Morr, Seuberlich u. Co., Nikolaistr. 23, ⊶ 3623.
— Friedr. Rob.', Ing., offener Gesellschafter d. Firma R. Häusermann, 1. Weidendamm 18, ⊶ 3214.
— Heinr., Geschäftsf. des Kurkostenbüros, Alexanderst. 34.
— Herm. Alex.', HR, Architekt, Doz. am Pol., Mühlenstr. 29W1, ⊶ 4448.
— Leonie, Landw.-Wwe., Bäckereistr. 10.
— Lina, Frl., Romanowstr. 60, W. 1, ⊶ 4238.
— Rud., Inh. der Firma Rud. W. Seuberlich, Direkt.-Glied der Stadtsparkasse und des Stadt-Lombards, Schwarzenhöfsche Str. 14W3, ⊶ 5786.
Seuberling, Karl, Drogenhdl., Goldinger Str. 17, wohnt Goldinger Str. 6.
— Kr., Litogr., Goldinger St. 4a.
— Nik., Töpfer, Säulenst. 92, W. 42.
Seubert, Mar., Hsb., Wwe., Fellinerstr. 9.
— Karl., Wwe., Elisabethstr. 75W5.
— Wold., Bmt., Felliner Str. 9, W. 7.
Sevecke, Heinr. Joh.', Ing., Andreasstr. 4W1.
Seville, Brenz, Bahnbmt., Gesellenstr.29

Karl Grünberg, Matthäistr. № 54, im eigenen Hause, Telephon № 2402. Die besten Gummireifen der Welt.

Eigene Filialen: Mühlenstr., Ecke der Suworowstr., Tel. 325. Hagensberg, Waldstr. 4a, Tel. 3950. Weberstrasse, Ecke der Altstadt, Tel. 1569. Mitauer Chaussee 12, Tel. 3055.

Karl Grünberg, Matthäistr. № 54, im eigenen Hause. Telephon № 2402. Die besten Gummireifen der Welt.

Sewald, Jos. Andr.', Masch., Gertrudstr. 115.
— Ludw., Schlosser, Matthäistr. 99W27.
Sewar, Joh., Bäckerei, Suworowstr. 93.
Sewastjanow, Alex., Schndrn., Helenenstr. 21, W. 21.
— Marja, Wwe., Hsbn., Romanowstr. 129.
— S., Auff., Rote Str. 4, W. 5.
Sewatschow, Jes., Maurer, Jarosl. Str. 25
Sewel, Ernst, Maler, Matthäistr. 95, W.10.
— Artur, Jul.', Hg., Bartausche Str.14.
— Georg, Kupferschm., Matthäist. 77.
— Georg, Maler, Philippstr. 2.
— Jak., Priv., Laboratoriumsstr. 6W8.
— Joh., Auff., Alexanderstr. 192, W. 57.
— Jul. Matth.', Bahnkass., Bartausche Str. 14W1.
— Karl, Wold., Steuerm., Mittelstr. 4.
— Paul, Maler, Bäckereistr. 7, W. 7.
Sewell, William, Nikolaistr. 67bW4.
Sewer, Karol., Wwe., Säulenst. 55.
Sewerin, Vikt., Teeh., Mosk. St. 47.
Sewerow, M. D., SR, Gl. d. Bez.-Ger., Mühlenstr. 53aW1, ☎ 4211.
— Nik. Feof.', Bahnbmt., Alexanderstr. 83, W. 4.
Sewischa, Alex., Harm.-Stimmer, Moskauer Str. 134.
Sewischko, Hans, Hausverw., Nikolaistr. 21.
— J. Ch., Inh. der Firma E. Teitz, Friedensstr. 31.
— Wilh., Buchhltr., Friedensstr. 23W14.
Sewischnja, Julie, Lehrerin, Moskauer Str. 163.
Sewruk, Jw. Jw.', KR, Pauluccistr. 5.
Sexel, Ed., Maler, Felliner Str. 1W21, wohnt Elisabethstr. 9W30.
Seyberth, Paul, Hg., Romanowstr. 121.
Seyboth, K., Sprenkstr. 49, ☎ 5577.
— Alw., Pastoren-Wwe., Alexanderst.91
— Anna, Schndrn., Säulenst. 76.
— E., Maurer, Turmstr. 17, W. 2.
— Joh., Hsb., Schlocksche Str. 39.
— Math., Wwe., Königsstr. 3, W. 8.
— W., Bankbmt., Königsstr. 3, W. 8.
Seydler. Sieh auch Seidler.
— Charles, Prof. d. Firma Gebr. Lomani, Orgelst. 1, ☎ 4266.
— Doroth., Fr., Grünstr. 2.
— Rob. Fr.', Bmt., Newastr. 7, W. 8.
Seyer, Erich, Suworowst. 61, ☎ 5121.
Seymann, A., Hsb., Bullensche Str. 26a.
— Jan, Masch., Bullensche Str. 24b.
Sgrunde, Wik., Schaffn., Dünaburger Str. 76.
Sgrundo, Ant., Bahnbmt., Kathol. Str. 8
Sguromali, Pet., Kanzleibmt., Jaroslawsche Str. 9.
Shabinski, Jw., Tschlr., Dorpater Str.87
Shabrow, Mich. Alex.', Jng., Bahnbmt., Säulenstr. 29W7.
Shacko, Ernst, Portier, Nikolaist. 23.
Shandarjanz, O. A., Weinhdl., Schloßstr. 24, Börsenkeller, ☎ 1263, wohnt Reimersstr. 1.
Sharikow, Alexei Matw.', Bahnbmt., Moskauer Str. 253W1.
Sharinow, Pet. Al.', Kapt., Wendensche Str. 5, W. 6.
Sharitz, Aug., Wwe., Alexanderstr. 151.
Abuschachmann Aisetulin Sharkow, 2. G., Manufakturw., Romanowstr. 118.
Sharkow, W. J., Hdlr., Wolmarsche Str. 43, W. 7.
Shatounowski, Wera, Wwe., Alexanderstr. 92, W. 14.

Shdachin, Ludm., Frau, Klassendame, Kirchenstr. 18.
Shdanow, Jw., Bahnbmt., Kurmanowstr. 10.
Shedak, Tewel, Kistenfabrik, Uferstr. 77, ☎ 1632 und Moskauer Str. 116.
Shegalow, Kusm. Alexei', Buchhltr. d. Bauern-Agrarbank, Suworowstr. 93.
Shelton, John, Spinnmstr., Weißenhofsche Str. 3.
Shigadlo, Alex. Lwow.', TR, Chef d. Rig. Gefängn., Gefängnisstr. 1.
Shigarew, Timof. Fedoss.', Obermstr., Mühlgrabener Str. 16.
Shigun, Otto, Maler, Matthäist. 31.
Shigur, Pet., Dw., Charlottenstr. 60.
— Pet., Schlosser, Alexanderstr. 88W26.
Shihdin, Jak., Hsb., Dorpater Str. 89.
Shiletz, Konst., Buchdr., Alexanderstr.85
Shilewitsch, Ad. Jw.', KR-Wwe., Ritterstr. 39, W. 10.
Shirnow, Wass. Nik.', Bmt., 2. Weidendamm, Güterbahnhof.

„Shisn“

Russische Gesellschaft zur Versicherung von Kapitalien u. Renten
gegr. 1835
in St. Petersburg.
Bevollmächtigter Generalagent
für Liv- und Kurland:
Julius Kätow,
Theaterboul. 6, Tel. 4405.

Shiwa, Paul, Töpfer, Nikolaist. 52.
Shiwult, Wjatsch. Heinr.', Kapt., Marienstr. 110.
Shobrowski, Alw., Bmt., Wwe., Säulenstr. 33W5.
Sholtowski, Franz, Kommissionär, Suworowstr. 99.
Shubbel, A., Wwe., Sprenkstr. 34aW16.
Shubetzky, Lucie, Zahnarzt, Dorpater Str. 6, W. 19.
Shuk, Nat. Andr.', Telegr.-Bmtin., Nikolaistr. 64W3.
— Natal. Sach.', Oberstleutn.-Wwe, Nikolaistr. 64W6.
— Schepf., Glaser, Alexanderstr. 113W34.
Shukow. Sieh auch Schukow.
— Fed., Bäcker, Alexanderstr. 145aW27.
— Nik., Maler, Romanowstr. 111, W. 14
— Salm., Frisir-Salon, Moskauer Str. 45.
— Wlad. Jak.', Kapt. im Generalst., Adjutant, Revaler Str. 7W1.
Shukowski, Jul., Feilenh., Alexanderstr. 113W37.
— Hel., geb. Sillin, Hsbn., Artilleriestr. 23, W. 18.
— Matth., ehem. Kfm., Artilleriest. 23.
Shunin, P., SR, Bmt. für Preßangeleg., Nikolaistr. 32, W. 6.
Shurawlew, Dm. Jak.', Bahnbmt,. Romanowstr. 53W9.
Shurawski, M., Wwe., Popowstr. 3aW28.
Shurdin, J., Butterhdl., Nikolaistr. 23.
— Pet., Zimmerm., Revaler Str. 51.
Shurkel, Franz, Masch., Waffenstr. 16W6
Shurkin, Pet., Kellner, Pferdestr. 19.

Shutowt, Wik., Maler, Säulenstr. 34W5.
Shwanski, Ant. Nik.', Zeichner, Bahnbmt., Sprenkstr. 21W8.
Sjablitzki, P. M., Bmt., Parkstr. 6W8.
Sibart, Mar., Wwe. ,Marienstr. 129W7.
Siben, Jak. Pet.', Revieraufs., Alexanderstr. 103W7.
— Joh., Maler, Bikkern. Str. 31W9.
— Joh., Schndr., Dorpater Str. 53W15
Sibikin, Alexei, Schaffn., Jaroslawsche Str. 3.
Sibirzew, Joh., Schlosser, Lerchenstr. 1.
— Prof., Fleischer, Ambotensche Str. 6
Sibulewski, Gust., Hausverw., Schrundensche Str. 5a.

F. Sicard,

Annoncen-Expedition,
Engagements - Büro,
Dienstboten-Vermittelung.
Jakobsstrasse 5,
neben der Börse.
Haus Opolko, Eingang von der kleinen Schloßstraße.
Telefon 6014.

v. Sicard, F., Stellenverm.-Bureau, Jakobsstr. 5, Eing. kl. Schloßstr., ☎ 6014 wohnt: Felliner St. 3W17.
— Heinr. Ferd.', Bankbmt., Fellinerstr.
Sichelmann, Frisirgesch., alte Mitauer Str. 30.
— Jak., Schndr., Lagerstr. 30, W. 6.
— Ott., Wwe., Laubst. 12, W. 9.
— Rob., Schndr., Sprenkstr. 50, W. 3b
Sichermann, Mina, Klempner, Witebsker Str. 8.
Sichmann, C. J., Buchhdl., Antiq. u. Leihbibl., Theaterstr. 9, ☎ 2136, Wohn. Theaterboul. 4, W. 6.
— Ed., Kfm., Säulenstr. 19W14.
— Karl., Schuhm., Gymnastikstr. 13.
— Fritz, Schlosser, Alexanderstr. 192.
— Leop., Maler, Nikolaist. 39, W. 6.
Sichow, Jw., Schlosser, Helenenstr. 2
Sick, Joh., Schuhm., Mosk. St. 227.
Sickel, Herb., Assist.-Arzt d. Stadtkrankenh., Ritterst. 7.
Sickmann, J., Expr., Johannisstr. 16W8.
Sicks, Marie, Wwe., Marienstr. 79W11.
Sicktau, A., Hdlr., Rumpenhöf. Str. 2.
Sidder, Jak., Hdlr., Amalienst. 11, W.4
Sidelsky, Ida, Gesichts-Masseuse, Dorpater Str. 7, W. 9.
—Heinr. Karl', Hg., Schützenstr. 19W8.
— Jan, Bierhdl., Rumpenhöfsche Str. 2
— Jeannot Ernst', Flaschenmstr., Suworowstr. 23, W. 4.
Sider, Grete, Wwe., Hsbn., Wolgundsche Str. 81.
— Alex., Schlosser, Wolgundsche Str. 81
— Ed., Setzer, Säulenstr. 95W4.
— Karl, Schmied, Hospitalstr. 10, W. 10
Siderinski, Susm., Hg., Antonienstr. 14
Siderow, M., Hsb., Twersche Str. 1.
— Alex., Hdlr., Twersche Str. 1W12.
— Tatj., Hsb., Witebsker Str. 43, W. 1
— W. G., Hg., Suworowstr. 97, W. 11
Siderowitsch, Wik., Schreiber, Bienenstr. 7, W. 14.
— Bolesl., Vorarb., Karolinenstr. 7.
Sidlin, Z., Schndr., Mosk. St.69, W.10
Sidnitzki, Balt. Kol.-Hdl., Bärenstr.5W11

Wein- u. Austern-Stuben
Basteiboulevard Nr. 2, Telephon Nr. 80.
Otto Schwarz.
Wein-, Delikatessen- u. Cigarren-Lager
Basteiboulevard, Ecke der Kalkstrasse.

Sidor, Wik., Former, Moskauer Str. 56
Sidorenko, Jan, Artellschtsch., Moskauer Str. 30, W. 10.
Sidorkewitsch, M. A., Wächter, Klosterstr. 5
Sidorkow, A. G., Geschäftsf., Marienst. 4
Sidorow, A. W., Kanzlist, kl. Münsterei-str. 5, W. 4.
— Dan, Ankern., Kalugasche Str. 3.
— Feod., Schuhm., Moskauer Str. 283.
— Iw., Hdlr., Witebsker Str. 23, W. 2.
— Iw., Schaffner, Palissadenstr. 26W23.
— Kath., Wwe., Sternst. 14, W. 11.
— Konkord. Alexei', Bahnbmt., Irmlausche Str. 25.
— L. N., Hsb., Irmlausche Str. 25.
— Mariane, Wwe., Krebsstr. 21W6.
— Melitta, deutsch-russ. Kindergarten, Schwartzenhöf. St. 12.
— Prof. Jak.', Bahnbmt., Irmlausche Str. 25.
— Steff., Schaffner, Palissadenstr. 23W31
v. Sidorowitsch, Ferd., Hsb., Birkenstr. 11.
Sidorowitsch, Ant., Hotelier, Antonienstr. 9W4.
— Ant., Schlosser, Pernauer Str. 10bW2
— Paul, Tschlr., Gertrudst. 99.
Sidrab, Mart., Hdlr., Sternstr. 11.
Sidrewitz, Joh., Privat., Blumenstr. 3.
— Jan, Hsb., Grotenstr. 16.
Sidrow, Jef., Harmon.-Stimmer, Jaroslawsche Str. 54a.
— L., Kol.-Hdl., Wilnasche Str. 16.
Sidrowitsch, Alex., Schlosser, Lagerstr. 55.
— Albin., Bäckerei, Lagerstr. 57.
v. Sidrowna, Sofie, Frau, Fruchtstr. 6.
Siebeneicher, Anna, Frl., Gertrudstr. 10.
v. Sieber, Sin., Wwe., Kirchenstr. 15W3.
Sieberg, Jos., Werkmstr., Golding. Str. 11
— Ant., Dw., Herrenst. 33.
— Heinr., Bäcker, Ritterst. 39, W. 6.
— Jan, Klempner, Dünamünd. Str. 30.
— Karl, Kleinhdlr., Matthäistr. 52.
Siebert, A., Tschlr., Säulenstr. 110.
— Elfr., Verkäuf., kl. Sandstr. 17.
— Franz, Masch., Dünamünd. St. 45.
— Georg, Hausverw., Nikolaistr. 35.
— Herm. Hugo', Hg., kl. Petrikirchenstr. 3, W. 12.
— Jan, Maler, Adlerst. 12.
— Karl, Hdlr., Dünamünd. St. 45.
— Karl, Vorarb., Seestr. 21W17.
— Konst. Otto', Buchhlr., Ritterstr. 41.
— Off., Hdlr., Moskauer Str. 52.
— Rosalie, Hebamme, kl. Schmiedestr. 24
Siechenhaus für unheilbare Kranke, Zeltstr. 1a, ☎ 2652. Sieh Register S. 2.
Siecke, Heinr., Kunstmaler, Newastr. 10, ☎ 3781.
— Amalie, Hausverw., Dorpaterstr. 66.
— Jak., Schaffner, Gertrudstr. 70W15.
— Joh., Maler, Suworowstr. 112W7.
— Marie, Wwe., Schlocksche St. 23.
— Nik. Karl', Kontorbmt., Dorpaterstr. 66
— Osk., Buchdr., Schlocksche St. 23.
Siede, Joh., Dw., Meisterstr. 18.
Siedel, Carl, Prok. d. Firma J. Fehrmann, Basteiboul. 8, W. 9.
Sieder, Pet.-Andr.', Fabrikbmt., Kiefernstr. 9, W. 10.
— Alex., Schreibw.-Hdl., Elisabethstr. 95.
— Alw., geb. Nikolai, Wwe., Marienstr. 28W5.
— Joh., Maurer, Alexanderstr. 125W10.
Siedermann, Fritz, Schlosser, Schreyenbusch 3, 18.
Sidlauskis, Dom., Redakt. d. Littau. Zeitschr., Jakobsstr. 5W4a.

Siedlitzki, Balth., Hdlr., kl. Altonaer Str. 15.
Siefeldt, Alex., Fuhrm., Sternstr. 19.
Siegel, A.-G., Verir. O. Paulin, Schulenstr. 10, ☎ 5648.
Siegel, Otto, Prok. d. Firma Bernheim & Co., Mühlenstr. 115, W. 9.
Siegert, Elis., Hsbn., Kuckucksstr. 10.
— Mart., Drahtz., Kuckucksstr. 10, W. 7.
Siegfried, Gottl., Kfm., Kramerst. 3.
— E., Ing., Schlocksche Str. 12a.
— Hugo, Schuhm., Friedensstr. 6, W. 16
— Kath., Wwe., Rumpenhöf. Str. 19.
Siegmund, Eug., Schuhm., Windauer Str. 11.
— Eug. Karl', Hg., Ritterst. 26, W. 1.
— Georg, Hg., Nikolaistr. 11.
— J., Töpfer, Färberstr. 16W7.
— Karl, Lehrer, Ritterstr. 26.
— Reinh., Dr. med., Spr. 11—12 und 4—5, Alexanderstr. 1, ☎ 3029.
Siehl. Sieh auch Sihl.
— Aug., Masch., Olgastr. 2.
— Emil, Schuhm., Mosk. St. 168a.
— Hel. Jak.', Kontorbmtn., Hermannstr. 15.
— Jak., Schmied, Hospitalstr. 12, W. 8.
— Joh., Zuschndr., Schmiedest. 54, W. 5.
— Iw. Iw.', Fabrikbmt., Marienst. 60.
— K., Kol.-Hdl., Suworowstr. 10W16.
— Marie, Exped., Laboratoriumst. 4, ☎ 701.
— Math. Joh.', Kassiererin, Altonaer Str. 7.
— Math., geb. Juschkewitsch, Wwe., Hermannstr. 15.
Siehle. Sieh auch Sihle.
— Aug., Maurer, Matthäistr. 59, W. 43.
— Jur, Montör, Gartenst. 11.
Siekmann, Liebe, Schndrn., Martastr. 9.
Sieling, Ed., Stadtbmt., Paulucciſtr. 17.
Siem, Alex., Musiker, Suworowstr. 91.
Siemann, Ida, Auff., Marienst. 79, W. 7.
— Mart., Fuhrm., Artilleriestr. 51W12.
Siemel, Stan., Schlosser, Kurmanowstr. 23
Siemert, Anna, Oberin, Ritterstr. 7.
Sienkiewicz, Anast. Bernh.', Fabrikbmt., Gildstubenstr. 4W6.
James Siering & Co., 1. G., Kommiss.- u. Holzexport, Inh.: Max Faulbaum, kl. Münstereistr. 5, ☎ 359.
W. Siering, 2. G., Tischlereibetr., Inh.: Wilh. Siering, Ritterstr. 43, ☎ 1626.
Siering, Ed., Bmt., 2. Weidendamm, Güterbahnhof.
— Friedr. Paul', Werkmstr., Sprenkstr. 34
— Joh., Lagerverw., Bienenstr. 11.
— Julie, verw. Schulz, Hsb., kl. Bullensche Str. 23.
— Mikel, Hsb., Lange Str. 14.
— Wilh., Inh. d. Firma W. Siering, Ritterstr. 43, W. 1.
Siesenberg, Kath., Frl., kl. Schmiedestr. 8
Sieslack, Anna, Pens., Thronfolgerboul. 25, W. 8.
Siesberg, Anna, Schndrn., Artilleriestr. 44.
v. Sievers. Sieh v. Sivers.
Sievers, Anna, Kol.-Hdl., Reval. Str. 65
Siewart, Anna, Wwe., Charlottenstr. 46.
Siewert, A., Holzhdlr., kl. Lagerstr. 13.
— A., Rentn., Newastr. 42, W. 2.
— Alfr., Bildh., Charlottenstr. 46.
— Anna, Schndrn., Fabrikantenstr. 5.
— Aug., Schlosser, Kaugern. Str. 9.
— Aug., Wwe., Mitauer Ch. 35, W. 10.
— Berta, Kurzw.-Hdlg., Wenden. St. 26

— Bruno, Elisabethstr. 20, W. 31.
— Ernst, Schlossermstr., Goldingerstr. 4.
— Franz., Rechtsanw.-Wwe., Antonienstr. 9a, W. 8.
— G., Bmt., Wwe., Elisabethstr. 20a.
— G., Hg., Burschenst. 7.
— Hans Mich.', Bahnbmt., Marienmühlenstr. 1.
— J., Gemüsehdlg., Schreyenbusch 1, 19.
— Jan, Expreß, Marienstr. 124, W. 17.
— Jan, Hdlr., Suworowstr. 142, W. 2.
— Jeannot, Hsb., Kaugernsche Str. 9.
— Ilse, Wäsch., Säulenstr. 108W5.
— Joh., Fleischer, Sommerstr. 5.
— Joh., Gärtner, Schwartzenhöf. St. 3.
— Joh., Tschlr., Wendensche Str. 34a.
— Joh. Mich.', KR, Chef d. 4. Städt. Post- u. Telegr.-Kontors, Marienmühlenstr. 1.
— K., Bankbmt., Alexanderst. 24.
— Marie, Hdlrn., Mitauer Ch. 54b.
— Minna, Wwe., Helenenst. 8, W. 13.
— O., Bäckerei, Neustr. 25.
— Otto, Hsb., Ritterstr. 115W9.
— Rom. Gust.', Elisabethstr. 20, W. 31.
— Th., Bäckerei, Dorpater Str. 21.
— Wilh., Schmied, Feldstr. 9, W. 10.
Siff, Isr., Hdlr., Moskauer Str. 56W10.
— M., Schndr., Gesch.: Wallstr. 24, wohnt Karlsstr. 33W7.
— Motel, Holzwr., Ritterst. 102.
Sigalow, Jankel, Lehrer, Marienstr. 50.
— S., Priv., Matthäist. 44, W. 6.
— Wass. Nik.', Revierauff., Gertrudstr. 133W9.
Sigmuntowitsch, Theod., Lehrerin, Dorpater St. 6, W. 14.
Signer, Leop., Kol.-Hdl., Matthäistr. 86.
Sihka, Jak., Kol.-Hdlg., Dorpater St. 6.
Sihks, Jak., Hsb., Lubahnsche Str. 12.
Sihksle, Joh., Schndrn., Theaterst. 1.
Sihkull, Kath., Hsbn., Suworowstr. 73.
Sihl. Sieh auch Siehl.
— Alex., Techn., Säulenstr. 59W24.
— Aug., Vorarb., Petersb. Ch. 85.
— Dav., Tschlr., Wenden. St. 43.
— Karl, Schlosser, Sprenkstr. 52W1.
— Karl, Steinh., Dorp. Str. 99.
— Theod., Schmied, Matthäistr. 52.
Sihle. Sieh auch Siehle.
— Anna, Hdlrn., Muckenholmsche Str. 29
— Anna, Wäsch., Drosselstr. 23.
— Anna, Wwe., Zabelnsche Str. 6.
— Heinr. Fritz', Lithogr., Masch.-Mstr., Katholische Str. 48W22.
— Jak., Drechsler, kl. Lagerstr. 5.
— Jan, Schlosser, Michailstr. 7.
— Jan, Werkmstr., Goldinger Str. 11.
— Jan, Zimmerm., Rumpenhöf. St. 21.
— Joh., Hsb., Wolgundsche Str. 79.
— Joh., Schuhm., Altonaer Str. 18.
— Joh., Tschlr., Marienst. 99, W. 1.
— Jul., Zimmerm., Revaler Str. 88W16.
— Jur, Bierhdl., Färberstr. 10.
— Jur., Schndr., Popowstr. 3aW88.
— Karl, Bmt., Rodenpoiser Str. 30.
— Krisch, Maurer, Stresowstr. 1, W. 5
— Lina, Frau, Nummershöf. St. 15.
— Marie, Klavierlehr., Suworowstr. 2.
— Marx, Hsb., Katharinend. 8W1.
— P., Telegr.-Auff., Parkstr. 1a.
— Pet., Fuhrm., Schreyenbusch 3, 15.
— Trine, Hsb., Polangensche Str. 4.
— Wilh., Schuhm., Revaler St. 85.
Sihlen, Karl Iw.', Hg., Seestr. 2.
Sihlis, Ans, Tschlr., Artilleriestr. 68.
— Hans, Zimmermstr., Katharinend. 7.

Karl Grünberg, Die besten Gummireifen der Welt.
Matthäistr. № 54, im eigenen Hause. Telephon № 2402

Nur importierte Weine in grösster Auswahl.

Karl Grünberg, Matthäistr. № 54, im eigenen Hause. Telephon № 2402. Die besten Gummireifen der Welt.

— Jan, Kassir., Dünamünd. Str. 32.
— Joh. Jak.', Fabrikverw., Kurmanowstr. 23.
— Karl, Hg., Newastr. 8, W. 20.
— Karl Joh.', Hg., Romanowstr. 24.
— Pet., Schlosser, Pernauer Str. 25.
— Pet., Steinh., Artilleriestr. 68W1.
Sihlit, Jan, Hsb., Michaelstr. 22.
— Ernst, Joh.', Priv., Newastr. 27W9.
— Jak., Bmt., Schreyenbusch 1, 6.
— Jan, Schmied, Unionstr. 18, W. 1.
— Joh. Rob.', Fabr.-Bmt., Bullensche Str. 46W1.
— Wilh., Kfm.-Wwe., Schulenstr. 27aW9
Sihls, Alex., Hg., Theaterboul. 10W12.
— Aug., Hg., Alexanderst. 71, W. 8.
— Jan, Tschlr., Ritterstr. 115W130.
Sihm, Joh., Hsb., Gärtner, Salvensche Str. 72.
Sihmann, D., Kontorbmt., Brückenstr. 20.
— Jan, Kutscher, Moskauer Str. 139.
— Krisch, Schmied, Alexanderstr. 128W13
Sihpol, Andr., Koch., Romanowstr. 54W14
— Andr., Schlosser, Unionstr. 51.
— Ans, Hsb., Alexanderstr. 159, Q. 1.
— Christ., Wwe., Rumpenhöf. St. 6.
— Dav., Schuhm., Bauskesche Str. 53.
— Ella Heinr.', Hgn., Romanowstr. 47.
— Friedr., Hsb., kl. Kandauer Str. 13.
— Heinr., Hsb., Augustenstr. 3, W. 1.
— J. A., Hsb., Salwensche Str. 95.
— Jak., Bauuntern., Augustenstr. 3.
— Jan, Hausverw., Kandauer Str. 14.
— Jan, Kol.-Hdlg., Laboratoriumst. 21.
— Jan, Kutscher, Matthäistr. 109.
— Jan, Tschlr., Sprenkstr. 65, W. 30.
— Jan, Weinhdl., Moskauer Str. 61.
— Joh., Hdlr., Revaler St. 28, W. 54.
— Joh., Maurer, Sternstr. 3.
— Jur, Schmiede, Marienstr. 140.
— Karl, Mech.-Werkst., „Kompas", Sprenkstr. 16, ☎ 5420.
— Karl, Konditor, Säulenstr. 55W25.
— Karl, Schiffskapt., Muckenholm. Str. 37
— Krist., Bäcker, Artilleriestr. 44W4.
— Krist., Einfahrt z. gold. Hirsch, Steinstr. 21.
— Mart., Gießer, Alexanderst. 159.
— Mart., Schuhm., Dondanger St. 2.
— Mich., Kellner, Artilleriestr. 44W7.
— Minna, Frl., Alexanderstr. 58W8a.
— Otto, Schaffn., Gerberst. 1.
— P., Ankern., Friedrichsh. User 11.
— Wally, Frl., Romanowstr. 47W8.
— Wille, Schlosser, Alexanderstr. 159.
Sihrak, Mart., Korrektor, Marienstr. 103
Sihter, J. A., Ger.-Bmt., Dorpaterstr. 33
Sihtmann, Karl, Hsverw., Simonstr. 3.
Siim, Jan, Schndr., Kaisergartenstr. 6a.
Sika, P., Kol.-Hdl., Talsensche Str. 12.
— Ernst, Kol.-Hdl., Zabelnsche Str. 1b.
— Pet., Tschlr., Talsen. St. 12.
Sikarsky, Jul., Glanzplätt., Säulenstr. 18
Sikel, Andr., Hg., Katharinendamm 1a.
Sikerka, Joh., Drahtz., Golding. Str. 11.
Sikka, Ros., Frau, Scharrenstr. 25, W. 9.
Siklauski, Joh., Schlosser, Revalerstr. 11.
Sikmann, Karl, Apoth.-Geh., Rumpenhöfsche Str. 1.
Sikow, Alex., Tschlr., Säulenst. 50.
Siksna, Jos., Heizer, Fuhrmannsstr. 22.
Siksne, Anna, Wwe., Rumpenhöf. Str. 21
— Krist., Hdlrn., Alexanderstr. 78W55.
Sikstul, Kath., Wwe., Gertrudst. 121.
Siktar, Aug., Holzhdlr., Königsstr. 24.
— Len., Hdlr., Mühlenstr. 66W32.
— W., Holzhdl., Dorpater Str. 23.
Sikter, Adam, Kutscher, Säulenstr. 42W6.
— A., Holzhdlr., Reussische Str. 2.
Silain, Joh. Andr.', Vorarb., Goldinger Str. 5.
Silakaln, Aug., Brothdl., Gertrudstr. 60.
Silamikel, Gottfr., Hg., Sprenkstr. 29W24
Silan, Pet., Maurer, Theringer St. 13.
— Emilie, Schndrn., Alexanderstr. 161.
Silasky, Pet., Tschlr., 1. Weidendamm 1.
Silausky, Karl, Schuhm., Emmastr. 7.
— Anna, geb. Makowski, Mittelstr. 10W14
Silbajahn, Karol., Waschanst., Marienstr. 59.
Silballod, J., Maler, Parkstr. 1a.
Silbard, Krisch, Dw., Ritterstr. 149.
Silber, D., Hg., Gertrudstr. 42, W. 26.
— G., Kol.-Hdl., Katholische Str. 16.
— J., Milchhdlg., Matthäist. 52.
— Joh., Hdlr., Säulenstr. 86, W. 27.
— Joh., Kontorbmt., Gertrudstr. 42.
— R., Klempner, Moskauer Str. 86W5.
— Schl., Schndr., Romanowstr. 84, W. 3.
Silberblatt, Rocha, Feldscher-Wwe., kl. Sandstr. 12W3.
Silberfeil, Joh., Kassir. d. Heringswrake, Bischofsstr. 1, Q. 8.
— Mary, Frl., Direktrice d. Telephonamts, Bischofsstr. 1, ☎ 628.
Silberg, Kasp., Hsb., Teichstr. 7.
Jankel Silbermann, 2. G., Getreide, Inh.: Jankel Silbermann, Romanowstr. 96, ☎ 1759.
Silbermann, Benj., Hdlr., Laubst. 12.
— Chaim, Lehrer, Romanowstr. 104.
— Chaim, Schuhm., Marienstr. 121.
— Elias, Essigfabrikant, Sprenkstr. 34W7, ☎ 5493.
— **Getzel**, Hsb., **Revaler Str. 56, W. 1.** ☎ 1308.
— Jankel, Inh. d. Firma Jankel Silbermann, Romanowstr. 96W3.
— Pinkus, Pferdehdlr., Popowstr. 50W7.
— S. M., Hsb., Marienstr. 122W9.
— Salm., Heu- u. Haferhdlg., Marienstr. 112, ☎ 4129.
— Sch., Hdlr., Laubstr. 12.
H. Silbert, 2. G., Getränke, Inh.: Hans Silbert, Königsstr. 51.
R. Silbert, 2. G., Möbel, Inh.: Rob. Silbert, Kaufhof 19.
Z. Silbert, 2. G., Schuhw., Inh.: Zallel Silbert, Dünamarkt 150, Sünderstr. 32, ☎ 3604.
Silbert. Sieh auch Silpert.
— Alex. Hans', Konstr., Newastr. 27W19.
— Alfr., Tschlr., Bauskesche Str. 30.
— Amalie, Frau, Marienstr. 28W9.
— Anna, Albertinen-Schwester, Ritterstr. 7.
— Ans, Müller, kl. Möwenstr. 3.
— Arth., Hg., Königsstr. 51, W. 3.
— Aug., Zimmerm., Bartausche Str. 19.
— Ed., Schlosser, Bausk. Weg 9.
— Friedr., Schuhm., Dünaburg. St. 24.
— Hans, Inh. der Firma H. Silbert, Königsstr. 51, W. 7.
— Hans, Mauremstr., Newastr. 27W19.
— Joh., Gürtler, Peterholm. Str. 9.
— Joh., Kol.-Hdlr., Apothekerstr. 36.
— K. Chr., Bahnbmt., Gertrudstr. 41.
— Karl, Fuhrm., Bauskescher Weg 9.
— Karl, Hsb., Techn., Waggonstr. 1.
— Karl, Kol.-Hdl., Bausk. Weg 9.
— Karl, Maler, Abguldensche Str. 23.
— Karl, Schlossermstr., Unionstr. 8.
— Karl, Strb.-Schaffner, Kreuzstr. 2.
— Karl Hans', Bautechn., Newastr. 27.
— L., Wwe., Sprenkstr. 26W6.
— Maja, Hdlrn., Feldstr. 4W9.
— Zallel, Inh. d. Firma Z. Silbert, Kunststr. 1, W. 1.
Sild, Wold., Schlosser, Färberstr. 26W7.
Sildez, Jan, Schmied, Ritterstr. 113.
Sile, Konr., Maurer, Marienstr. 122W12
— Wilh., Schlosser, Helenenstr. 17W15.
Silekaln, Jan, Zimmerm., Gertrudst. 109
Silenberg, Jan, Maurer, Artilleriestr. 40
Silewitsch, Andr., Dw., Pokrowstr. 10.
— Andr., Former, Gertrudstr. 125.
— Anna, Wwe., Schreiberstr. 2.
— Dietr., Seem., alte Mitauer St. 30.
— J., Schmied, Gertrudstr. 129W17.
— Mich., Schuhm., Bergstr. 9W2.
Silfum, Jak., Fuhrm., Schreyenbusch 4, 8

Fabrik-Niederlagen
Schwedischer landw. Maschinen
Silfverhjelm & Ullgren,
1. Weidendamm 11, Tel. 5264.

Silfverhjelm & Ullgren, 2. G., Fabrikniederl. Schwedischer Landwirtsch. Maschinen, Inh.: Wald. Silfverhjelm u. Rich. Ullgren, Prok.: Helge Collijn, 1. Weidendamm 11, ☎ 5264.
Silfverhjelm, Wald. Aug.', Agronom, Mitinh. der Firma Silfverhjelm u. Ullgren, Mühlenst. 37W5, ☎ 4415.
Silgail, Karl, Schndrn., Mitauer Ch. 29.
— Christ, Wwe., Adolfstr. 9W1.
— Pet., Diener, Säulenstr. 62, W. 9.
— Sam., Materialverw., Kalnezeemsche Str. 23.
Silgalw, Anna, Wwe., Hsb., Schlocksche Str. 36.
— Adam, Dw., Suworowstr. 5W10.
— Jan, Fuhrm., Wilnasche Str. 3.
— Ind., Hsb., Adolfsstr. 17.
— Joh., Hg., Marienst. 128, W. 1.
— Joh., Schuhm., Felliner Str. 8W25.
— Jur, Fuhrm., Revaler Str. 84W4.
— Jur, Zimmerm., Petersb. Ch. 30.
— Karl, Dw., Marstallstr. 32.
— Luise, Aufw., Adolfstr. 19, W. 7.
— Paul., Schndrn., Wilnasche Str. 3.
— Pet., Färber, Adolfstr. 13a.
Silgan, J., Tschlr., Gertrudstr. 104.
Siljan, T., Frau, Parkstr. 1W12.
— Jak., Schlosser, Säulenstr. 80W4.
— Jan, Schuhm., Färberstr. 19W23.
— Schlom, Fleischhdl., Eliasstr. 5, wohnt Romanowstr. 117W30.
Silin. Sieh auch Sillin.
— A., Hgn., Karolinenst. 7.
— Alb., Zimmerm., Revaler Str. 28W99
— Andr., Töpfer, Talstr. 5W2.
— Anna, Aufw., Ritterstr. 115W85.
— Anna, Wwe., Moskauer Str. 115.
— Dor., Hgn., Karolinenstr. 7.
— Ed., Gärtner, Suworowst. 60.
— Ferd., Hsb., Schreyenbusch 7, 10.
— Fritz, Hdlr., Pernauer Str. 25W48a.
— Fritz, Montör, Trinitatisstr. 9W3.
— Heinr., Schmierer, Hapsaler Str. 16.
— Jan, Hsb., Soldatenst. 1.
— Jan, Maurer, Augustenst. 7.
— Jan, Schndr., Revaler Str. 85W1.
— Karl, Schlosser, Moskauer Str. 113.
— Karol., Frl., Mühlenstr. 100, W. 43.
— Krisch, Tschlr., Pernauer Str. 23W47.
— Lotte, Wwe., Matthäistr. 57W18.
— Marie, Wäsch., Milchstr. 3W3.
— Mart., Bierhdl., Sternstr. 8.
— Math., Wwe., Windauer Str. 6.
— Matth., Hsb., Kohlenstr. 2a.

Ch. Jürgensohn, Weingrosshandlung, Wallstr. Nr. 20. Telephon Nr. 106.

— Pet., Oberschaffn., Polotzker Str. 1W1
— Th., Fuhrm., Artilleriestr. 63W10.
— Wold., Setzer, Säulenstr. 78W13.
Silinewitz, Felic., Auss., Alexisstr. 10.
Silitzky, Ant., Bahnbmt., Romanowstr.107
— Jw., Masch., Katholische Str. 18W14.
— Mich., Schlosser, Revaler Str. 28W59
— Oss., Frisirsalon, Witebsker Str. 37.
Siljugin, Alex., Kassirn., Sünderstr. 23.
Siljuzinski, Fed., Hdlr., Mosk. Str. 42.
Silkain, Aug., Milchhdlr., Sprenkstr. 26.
— Jak., Schndr., Ritterstr. 44W46.
— Jan, Bmt., Artilleriestr. 71, W. 2.
Silke, Anna, Wwe., Säulenstr. 113.
— Julie, Wwe., Bausk. Str. 9.
— Karl, Tschlr., Säulenstr. 34, W. 1.
Silko, Ant., Kirchendiener, Pokrowstr. 3.
Silkowski, Andr., Tschlr., Mosk. Str.231.
— Heinr., Former, Matthäistr. 92W3.
Sillabreed, Andscha, Wasastr. Haus Agthe.
Sillain, Joh., Hg., Lermontowstr. 4aW9.
Sillaotz, Karl, Masch.-Mstr., Kronenstr.2
Sillau, Jan, Drahtz., Ambothen. Str. 18.
Sille, Indr., Hdlr., Moskauer Str. 197.

M. P. Silleneeks
Engl. Eisen-, Stahlwaren-
u. Küchengeräte-Geschäft,
nur
Dorpater Str. 7,
Ecke der Mühlenstr.
Telefon 1949.

J. **Silleneek**, 2. G., Eisen- u. Stahlwaren, Inh.: Joh. Silleneek, Suworowstr. 5, ⊶ 2579.
Silleneek, Andr., Fuhrm., Karolinenstr. 38
— Jak., Hsb., Essenhofsche Str. 6, W. 1.
— Jan, Wäger, Petersb. Ch. 71.
— Joh., Inh. der Firma J. Silleneek, Suworowst. 40, W. 8.
— Krisch, Vorarb., Alexisstr. 8W9.
— M. Frl., Thronfolgerboul.31, W.23.
M. P. **Silleneeks**, 2. G., Eisen- und Stahlwaren, Inh.: Martin Silleneeks, Dorpater Str. 7, ⊶ 1949.
Silleneeks, M. P., Hsb., Inh. d. Firma M. P. Silleneeks, Direktor der 5. Rig. Ges. gegens. Kredits, Marienstr. 101W14, ⊶ 1980.
Sillin. Sieh auch Silin.
— Alex., Restaurat., Kämmereist. 3.
— Alex., Tschlr., Kathol. Str. 48W46.
— Alfr., Maurer, kl. Lagerstr. 58.
— Andr., Expreß, Mühlenstr. 123, W. 16
— Anna, Wwe., Feldstr. 2W24.
— Christ., Kol.-Hdl., Brückenstr. 22.
— Christ. Christ.', Zollbmt., Maschinenstr. 11, W. 3.
— Dav., Artellschtsch., Jrmlau. Str. 2.
— Dor., Hsbn., Dünaburger Str. 40.
— Fr., Maler, Ritterstr. 44, W. 20.
— Friedr., Schlosser, Revaler St. 64.
— Fritz, Bmt., Matthäistr. 95, W. 17.
— Fritz, Drechsler, Bullen. St. 7a.
— Fritz, Hdlr., Mitauer Ch. 39.
— Fritz, Hutm.-Mstr., Alexanderst. 81.
— Fritz, Kol.-Hdlr., Hsb., Kohlenst. 4.
— Fritz, Schndr, Sprenkst. 50, W. 46.
— Georg, Aufs., Romanowstr. 75, W. 2.
— Gotth. Joh.', Mech., Pet. Ch. 6.
— Gust., Tschlr., Pernauer Str. 19a.
— H., Hebamme, Rabenstr. 22, W. 1.
— Herm., Hsb., Revaler Str. 12.
— Jak., Geschäftsf., Dünam. Str. 63.
— Jak., Geschäftsf., Königsst. 9, W. 9.
— Jak., Hsb., Palmstr. 4.
— Jak., Schiffskapt., Schlocksche Str. 31.
— Jan, Drechsler, Mühlenstr. 90, W. 5.
— Jan, Fuhrm., Gertrudstr. 121W45.
— Jan, Hsb., Lange Str. 15a, W. 1.
— Jan, Hsb., Pleskauer Str. 10.
— Jan, Hsb., Rabenstr. 22, W. 1.
— Jan, Hsb., Unionstr. 35.
— Jan, Hsb., Wolgundsche Str. 76.
— Jan, Maler, Ritterstr. 93, W. 5.
— Jan, Masch., Fischerstr. 14.
— Jan, Schlosser, Wolmar. Str. 30.
— Jan, Vorarb., Asylstr. 23W23.
— Joh., Böttcher, Dünamünd. Str. 46a.
— Joh., Exped., Mühlenstr. 121, W. 3.
— Joh., Fuhrm., Pernauer Str. 27.
— Joh., Kol.-Hdl., Schreyenbusch 5, 19.
— Joh., Maurer, Talstr. 7W5.
— Joh., Musiker, Alexanderstr. 144.
— Joh., Restaurat., Theaterboul. 12.
— Joh., Schlosser, Dünaburger Str. 40.
— Joh., Telegr.-Bmt., Säulenstr. 62W16
— Joh., Tschlr., Schreyenbusch 5, 19.
— Jw. Jw.', Hdlr., Karolinenstr. 7.
— Karl, Amtsbote, Abaushof. Str. 1.
— Karl, Bodenmstr., 2. Weidend., Güterbahnhof 2.
— Karl, Hg., Romanowst. 123, W. 39.
— Karl, Kutscher, Suworowstr. 97.
— Karl, Badermstr., Vorst. d. Rettungsanst., Peterholm. St. 15.
— Karl, Vorarb., Petersb. Ch. 22W7.
— Karl, Weber, Bauskesche Str. 80.
— Kath., Wwe., Wolmarsche Str. 8.
— Kr., Hsb., Bauskescher Weg 8.
— Krist., Hg., Alexanderstr. 154W23.
— Laur, Schmied, Petersb. Ch. 77W6.
— Lotte, Wwe., Karolinenstr. 12, W. 22.
— Lucie, Wwe., Moritzstr. 3.
— Ludw., Töpfer, Romanowst.28, W.15.
— Marie, Wwe., Adlerstr. 20, W. 6.
— Mart., Masch., Kohlenst. 34.
— Mart., Masch., Wilnasche St. 17.
— Mart., Sägemstr., Weißenhof. Str. 10.
— Mart., Schlosser, Jutestr. 6W2.
— Mart., Stellm., Alexanderstr. 143.
— Mich., Hdlr., Pionirstr. 7W39.
— Mich., Hsb., Schiffskapt., Schlocksche Str. 42.
— Nat., Schndrn., Säulenstr. 54, W. 9.
— P., Schndr., Mühlenstr. 109, W. 6.
— P., HR-Wwe., Gertrudstr. 24, W. 25.
— Paul, Kellner, Artilleriest. 53, W.18.
— Paul, Maurer, Petersb. Ch. 125.
— Pet., Exped., Brückenstr. 22.
— Pet., Mech., Wenden. Str. 13W6.
— Pet., Schlosser, Revaler Str. 64W33.
— Pet., Tschlr., Dorpater St. 4, W. 9.
— Pet., Wächter, 1. Weidendamm 17.
— Pet., Zuschndr., Hapsaler Str. 3W4.
— Rud., Bierbude, Essenhofsche Str. 14.
— Tennis, Mech., Mühlenst. 20, W. 9.
— Th., Kinematogr.-Bes., Waisenstr. 5.
— Tom., Vorarb., Katharinend. 20aW6.
— W., Kol.-Hdl., Mitauer Ch. 39.
— Wilh., Hsverw., Mitauer Ch. 39.
— Wilh., Schndrn., Bauskescher Weg 7.
— Wilh., Tschlr., Schreyenbusch 2, 22.
— Willi, Tschlr., Rabenstr. 1W3.
Silling, Lehrer, Hospitalstr. 1.
— E., Amts-Sattlermstr., Alexanderstr. 15.
— Hans, Hsb., Schiffskapt., Burschenstr.5
— Jak., Hsb., Bildh., Vogelst. 23.
— Jak., Schiffskapt., Schlock. Str. 31.
— Joh., Intendant, 2. Weidendamm 27.
— Karl, Hg., Burschenstr. 5.
— Karol., Hsbn., Petersb. Ch. 103.
— Mart. Joh.', Bankbote, Mitauer Ch. 42.
— Theod. Joh.', Holzwr., Oskarstr. 1.
Sillis, Andr., Schuhm., Bausk. Str. 26.
Sillmann, Marie, Massöse, Friedensstr. 43.
Sillneek, Andr., Fuhrm., Hasenstr. 1.
— Aug. Mart.', Hdlr., Romanowstr. 59
Sills, Ed., Buchhltr., Mittelstr. 11W11.
Silm, Alex., Hg., Dorpater Str. 20, W. 38.
Silmitz, Karl, Schlosser, Gertrudstr. 109.
Silne, Em., Wwe., Revaler Str. 11W10.
Silnja, Dav., Schuhm., Mosk. Str. 98.
Silow, Adam, Bahnbmt., Romanowstr. 123.
Silowitsch, Pet., Vikar, Schloßplatz 5.
— Pet., Brenner, Pernauer Str. 22.
Silpausch, Joh., Brauer, Artilleriest. 63.
Silpaut, Ed., Schuhm., Suworowstr. 47.
L. **Silpert & Söhne**, 1. G., Brenn- und Bauholz, Inh.: Morduch Silpert, Wulf Silpert, Noah Silpert, Gertrudst. 58, ⊶ 945.
M. **Silpert**, 2. G., Strickwaren, Inh. Mowscha Silpert, Schwarzhäupterstr. 4, ⊶ 1672.
Silpert. Sieh auch Silbert.
Silpert, Abr., Schndr., Romanowstr. 86
— Jank., Kommissionär, Mosk. Str. 26
— M. u. W., Mitinh. d. Firma L. Silpert & Söhne, Gertrudstr. 58, W. 2.
— Mowscha, Inh. d. Firma M. Silpert, Stallstr. 1, W. 6.
Sils, Jan, Kutscher, Matthäistr. 57.
— Jak., Schmied, Marienstr. 83W14.
Silsky, Arnold Konst.', Bankbmt., Kalnezeemsche Str. 26.
— Edg., Karl', Hg., Kaufstr. 7W3.
Silstrowitsch, Alex., Oberst a. D., Matthäistr. 52, W. 19.
Siltmann, Emma, Mehlhdl., Schreyenbusch 1, 41.
Silts, J., Diener, Petrifriedhof, 13W8.
Silujanow, Serg. Timof.' Bahnbmt., Kalnezeemsche Str. 80, W. 5.
„Silva", Holzbearb.-Fabr., sieh Klawing, Sauke und Weichel.
Silwander, Friedr. Fed.', HR, Reichskontr.-Bmt. Gertrudst. 62, W. 37.
Silwansky, Ljubowa, Wwe., Pension, Newastr. 13W11.
Silwer, Joh., Pumpenm., Artilleriestr. 73.
Silwers, Pet., Bierhdl., Dampfstr. 62.
— Karl, Tschlr., Ritterst. 82.
Silwert, Anna, Wwe., Ritterst. 123.
Silweschow. Jak., Zimmerm., Jaroslaw. Str. 27.
Silwinsky, Marie, Wwe., Kohlenstr. 20.
— Wilh., Wwe., Ballastdamm 28.
Silz, Alex., Böttcher, Petersb. Ch. 119.
Simanenkow, Jegor Spir.'; Kassir., Alexanderstr. 147a.
Simankowitsch, Minna, Wolmar. Str.26
Simann, J., Expreß, Romanowstr. 59.
— Alfr., Diener, Sünderstr. 30W9.

Karl Grünbergs, Matthäistr. № 54, im eigenen Hause. Telephon № 2402
Die besten Gummireifen der Welt.

Eigene Filialen: Mühlenstr., Ecke der Suworowstr., Tel. 325. Hagensberg, Waldstr. 4a, Tel. 3950.
Weberstrasse, Ecke der Altstadt, Tel. 1569. Mitauer Chaussee 12. Tel. 3055.

Karl Grünberg, Matthäistr. № 54, im eigenen Hause. Telephon № 2402. **Die besten Gummireifen der Welt.**

— Andr., Tschlr., Romanowstr. 38W12.
— Jak., Schlosser, Pokrowstr. 20, W. 2.
— Jan, Kontordiener, kl. Lagerstr. 50a.
— Jan, Tschlr., Revaler St. 87, W. 6.
— Osk., Schuhm., Matthäistr. 99W43.
— Region, Bahnbmt., Torgel. Str. 1.
Simanowitsch, Amalie, Wwe., Matthäistr. 82, W. 34.
— Albin, Pol.-Bmt., Dorotheenst. 2.
— Aug., Telegr.-Bmt., Theaterboul. 3.
— Ch., Hdlr., Romanowstr. 123W71.
— Dav., Schmied, Katharinendamm 17.
— J., Zimm., Säulenstr. 20, W. 34.
— M., Schuhw.-Hdl., Romanowstr. 139.
— Mord., Mützenm., Mosk. Str. 69.
Simanson. Sieh auch Simonson.
— Karl, Dw., Wenden. Str. 25W9.
— M., Dw., Schulenstr. 28.
Simaschnikow, Alex., Schlosser, Suworowstr. 111, W. 1.
Simborski Nik. Artur', Ing.-Techn., Marienstr. 64W4.
Simbruck, J., Buchhltr., Artilleriestr. 35.
Simel, Jak., Schmied, Seestr. 25W14.
Simelowitsch, Abr., Hausverw., Palissadenstr. 24, W. 1.
Simenelis, Alex., Schndr., Kalnezeem. Str. 133.
Simenkowitsch, Alex., Bmt., Revalerstr.61
— Nik., Bmt., Revaler Str. 61W9.
Simenow, Austra, 5 klass. Töchterschule, Gertrudstr. 24W13, 14.
— Austra, Schulvorst., Dorpater Str. 41
— Alex. Georg', Stabskapt., Schuhmacherstr. 4.
— Wold., Kapt., Strauchstr. 1.
Simi, Angelo, Bildh., Dünaburg. Str.53
Simin, Alexei, Untern., Gertrudst. 133.
Simka, Jak., Schuhm., Revaler Str. 12.
Simkewitsch, Alex., Dw., Wolmar. Str. 13
Simkin, Ferd., Ankern., Mosk. Str. 103.
— Sal., Hdlr., Moskauer Str. 59.
— Trof., Ankern., Moskauer Str. 103.
Simkow, Feodor, Schmied, Gertrudstr.86
Simm Alex., Hsb., Stellm.-Mstr., Jaroslaw. St. 67.
Simolin, Antonie, Baronin, geb. Berens, 1. Weidendamm 3W2.
— Herta, Baronesse, Nikolaistr. 19W3.
— E. Baron, Thronfolgerboul. 33.
Simon, Ad., Optiker, Fuhrmannsstr. 23.
— Anna, Wwe., Pauluccist. 9, W. 15.
— Anna, Wwe., Petersb. Ch. 11, W. 7.
— Aug., Wwe., Ritterstr. 64W12.
— Dav., Schndr., Suworowstr. 80W2.
— Dav., Steller, Albertst. 5W13.
— Ernst Heinr.', Bahnbmt., Gertrudstr. 127W2.
— G., Schlosser, Gertrudstr. 93, W. 26.
— Jak. Seifens., Säulenst. 104, W. 13
— Joh. Jak.', Schndrmstr., Inh. des Schneidergesch. F. Niehoff, Romanowstr. 35W17.
— Karl, Expreß, Wendensche Str. 19.
— L., Schndr., Newastr. 10, W. 8.
— Mart., Schlosser, Pernauer St. 23a.
— Pet., Feilenh., Alexanderstr. 134.
— Pet., Schlosser, Matthäist. 18.
— Pet., Schlosser, Säulenst. 104, W.11.
— Th., Schndr., Dorotheenstr. 27W11.
— Wilh., Wwe., Pauluccistr. 9, Q. 2.
— Wold., Sattler, Matthäistr. 105W7.
Simonett, Ant. Krist.', Kontrolbmt. d. Ges. Prowodnik, Schwartzenhöfsche Str. 14.
Simonow, Jan, Tschlr., kl. Lubahnsche Str. 6.
— Alma, Fr., kl. Trinitatisstr. 7.
— L., Masch., Romanowstr. 113W11.
— Lina, Wwe., Suworowstr. 98W4.
Simonowitsch, Ant., Dw., 1. Weidend. 2.
— Alexei, Maurer, Augustenstr. 7W8.
— J., Träger, Theaterboul. 10, W. 10.
— Jan, Maurer, Sternstr. 3W8.
— Nik. Andr.', Hg., kl. Newastr. 3W7.
— Oss., Schutzm., Aahofsche Str. 1.
— Serg. Adam.', Hdlr., Witebsk. Str.19
Simonowitz, S., Ing., Alexanderboul. 4.
Simonson. Sieh auch Simanson.
— Dav. Pet.', Oberst, Dorpater Str.55a
— Falk, Agent, Moskauer Str. 29.
— Karl, Vorarb., Färberstr. 11W2.
— Kasp., Maurer, Artilleriestr. 67W9.
— Otto, Bmt., Kurmanowstr. 24W6.
Simsch, Paul, Hg., Moskauer Str. 205.

Max Simsohn, 2. G., Manufakt.-Waaren, Inh.: Meier Lewinow Simsohn, Herrenstr. 23, ☎ 3863.

Simsohn, Ad., Hutm., Schmiedestr. 33.
— Berta, Wwe., Hsbn., Alexanderstr. 123
— Joh., Zimmerm., Pernauer Str. 21.
— Karl, Hausverw., Lagerstr. 24.
— Max, Inh. d. Firma Max Simsohn, Sünderstr. 26W13.
— Otto, Portier, Alexanderboul. 1.
— Peisak, Kfm., Alexanderstr. 123 ☎ 1088.
Simson, Aug., Tschlr., Marienstr. 133.
— Anna, Wwe., Feldstr. 1W1.
— E., Amts-Schuhm.-Mstr., Albertstr.3.
— Ede, Wwe., Gertrudst. 46, W. 21.
— Elisab., Hdlrn., Revaler Str. 33.
— Ernst, Maurer, Suworowstr. 87.
— Ernst, Sortirer, Wenden. St. 23.
— Gust., Hsb., Lehmstr. 6a.
— J., Geschirrhdl., Kalkstr. 10.
— Jak., Privat., Revaler St. 22.
— Jan, Maurer, Rumpenhof. Str. 21.
— Joh., Hsb., Revaler Str. 22.
— Joh., Maler, Duntenhof. Str. 32a.
— Joh., Schlosser, Kuckucksstr. 28.
— Karl, Privat., Kuckucksstr. 28.
— Mich., Stauer, Windstr. 7.
— Otto, Hsb., Drosselstr. 4.
— Th., Hg., Dünamünd. Str. 46a.
Simtschukow, Pet., Bmt., Sprenkstr. 34c.
Sin, Nik., Bahnbmt., Palissadenstr. 25.

Sch. Sinaberg, 2. G., Gold- u. Silberwaren, Inh.: Schliom Dav. Sinaberg, Karlsst. 27, ☎ 3128.

Sinaberg, E., Kfm., kl. Sandstr. 12W3.
— Schliom, Inh. d. Firma Sch. Sinaberg, Karlsstr. 27W4.
Sinaisky, Mich. L.', Protohierei, Religionslehrer, Romanowstr. 10, W. 1.
— Paw. L.', Priester, Religionslehrer, Pauluceistr. 3, W. 10.
Sinath, Ed., Schlosser, Augustenstr. 7W5.
— Ernst, Obergärtner, Kreßlerstr. 6.
— P. J., Kanzleibmt., Artilleriestr. 10.
— Arth. Karl', Hg., Schlockscho St. 70.
Sinatne un Religija, Redaktion: Duntenhöf. St. 3.
Sinep, Arn., Klavierlehr., Sprenkstr. 5.
Sinewitz, Charl., Wwe., Charlottenstr.64
— Karl Christ.', Ing.-Techn., Bevollm. d. Firma Schuckert u. Ko., A.-G., Taubenstr. 32W3.
— N., Schlosser, Kurmanowstr. 20aW23.
— Paul, Schaffner, Kreuzstr. 2.
Sinewski, Marie, Wwe., Säulenstr. 34.
Singel, J., Schuhm., kl. Münzstr. 21.
— M., Holzhdlr., Pauluccistr. 7W11.
Singelmann, Sofie, Ballet., Mühlenstr.7

Kompanija Singer,
Singer Nähmaschinen
für Hausgebrauch
und alle industriellen Zwecke.
Kontor:
Packhausstr. 5, Tel. 3163.
Magazine:
Alexanderboul. 1, Tel. 1536.
Waldstrasse Nr. 4a.
Moskauer Strasse Nr. 104.
Alexanderstrasse Nr. 94.

Kompanija Singer, 2. G., Nähmaschinen A.-Ges. in St. Petersburg, Bevollm. Theod. Reinwald, Magazin: Alexanderboul. 1, ☎ 1536, Waldstr.4a, ☎ 3580 Alexanderstr. 94, Moskauer Str. 104 Kontor: Packhausstr. 5, ☎ 3163.

Singer, Georg, Kol.-Hdl., Ritterstr. 52
— B., Hdlr., Romanowstr. 161, W. 6
— Jul., Hg., Suworowst. 31a, W. 1.
— Math., Wwe., Suworowst. 31a, W. 1
— Osw., Buchhltr., Suworowst. 31a W 1, ☎ 2502.
— Raf., Bmt., Asylstr. 32, W. 1.
— Rebeka, Pens., Pferdestr. 23.
Singerowitsch, S., Huthdl., Moskauer Str. 58.
Singstock, Herm., Sattler, Reval. Str.8
Sinjakow, Nik., Zimm., Gertrudstr. 10
— Nik., Hg., Gartenstr. 21.
— Nik., Messerschm., Konsulstr. 8.
Sinilgin, Mich., Schaffn., Slawenstr.
Sinin, Andr., Maurer, Ritterstr. 71W1
Sinitow, Andr., Mützenm., Romanowstr. 107.
Sinitza, Iw., Maler, Mosk. Str. 5W6.
Sinitzki, Aug.', Auff., Schlocksche Str.35
— F. S., SR, Oberlehrer, Säulenstr.
— Val., Wwe., Ambotensche Str. 6.
— Vinc., Heizer, Duntenhöf. Str. 2
Siniza, Nik., Bmt., Alexanderstr. 78W4
Sinizew, Alex., Artellscht., Mühlenstr.6
Sinizyn, E., Hdlr., Petersb. Ch. 4W34.
— Andr., Gemüsehdlg., Slawenst. 5a.
— Iw. Pet.', Zollbmt., Katholische Str.
— Marie, Ing.-Wwe., Nikolaistr. 61W
— P. A., Hsb., Moskauer Str. 13.
— Prask. Nikit.', Spielw.-Hdlg., Altstadt 2.
— Prost., Kol.-Hdl., Gogolstr. 8, W. 1
— Serg., Ing., Nikolaistr. 67bW7.

M. P. Sinka, 2. G., Bauunternehmer, Inh.: Martin Sinka, Säulenstr. 91 ☎ 4734.

Sinka, Mart., Tschlr., Wolmar. St. 3
— Mart. Pet.', Inh. d. Firma M. P. Sinka, Säulenstr. 91W17.
— W., Kol.-Hdl., Romanowstr. 45.
Sinkewitsch, Alb., Kistenb., Unionstr. 5
— Bogusl., Zimmerm., Revaler Str.
— Feod., Böttcher, Rjasansche Str. 8.
— Itzka, Schuhm., Färberstr. 11.
— Oss., Schlosser, Hospitalst. 9, W. 4
— St., Bahnbmt., Palissadenstr. 1W9.
— Vik., Kutscher, kl. Palissadenstr. 8.
— Wilh., Hdlr., Karolinenstr. 15W7.
Sinkewitz, Olga, Bmtn., Milchstr. 9W8.
— Franz, Plissieranst., Suworowstr. 6
— Matw., Dreher, Suworowstr. 109.
— Nik., Bmt., Milchst. 9, W. 8.
— Oss., Schuhm., Suworowstr. 83, W.

Wein- u. Austern-Stuben
Basteiboulevard Nr. 2, Telephon Nr. 80.
Otto Schwarz.
Wein-, Delikatessen- u. Cigarren-Lager
Basteiboulevard, Ecke der Kalkstrasse

Sinkow, Andr., Schaffn., Dünaburger Str. 70.
Sinnhold, Osk., Hdlr., Schlocksche Str. 13
Sino, Herb. Rob.', Lärmstr. 29W5.
Sinow, Wass., Masch., Eliasstr. 9W5.
Sinowik, J. M., Bmt., Romanowstr. 73.
Sinowjew, Mich., Kassir., Alexanderstr. 33W25.
Sinowski, Mich., Zollbes., Säulenstr. 92.
Sintenis, Paul Gust.', Bürobmt., Mühlenstr. 21, W. 4.
— Elise, Frl., Nikolaist. 59, W. 7.
Sjöberg, John Gust.', Mech., Säulenstr. 37, W. 3.
Sjöström, Karl Otto', Buchhltr., Schiffsstr. 13W33.
— O., Rentner, Valentinstr. 1.
Siolkowski, Pet., Tschlr., Mosk. Str.59.
Siomek. Sieh Ziomek.
Sipan, Pet., Hdlr., Lubahn. Str. 39.
Sipilin, Prok., Exped., Smolensk. Str.12
Sipka, Th., Maurer, Kurmanowstr. 3W14
Sipkewitz, Matt., Dw., Kaugern. Str. 5.
Sipol. Sieh Sihpol.
Sipowitsch, Ad., Hdlr., Kathol. Str. 36.
— E., Hebamme, Dünaburg. Str. 43W13
Sirach, Elis., Kfm., Wwe., Wallstr. 27.
— Jak., Hdlr., Petersb. Ch. 44, W. 8.
Sirak, Pet., Zimm., Artilleriestr. 71.
Sirdsin, Elsa, Frau, Kurmanowstr.29W19
— Jan, Fuhrm., Suworowstr. 82W31.
— Jul., Schuhm., Hospitalstr. 3W26.
— Krist., Wwe., Mitauer Ch. 38.
— Kristine, Milchhdlg., Lärmst. 5.
— M., Hdlrn., Grabenstr. 11, W. 5.
— Otto, Maler, Maurerstr. 10W10.
— Pet., Auff., Artilleriestr. 47W7.
— Pet., Hsb., Pleskauer Str. 4.
— Wilh., Buchdr., Gertrudstr. 106W28.
Sire, A., Wwe., Conv. z. hl. Geist 11.
„Sirene", Desinfektionsanst., Inh. R. Hugo Ehlertz, kl. Sandstr. 13, ☎ 501.
Sirewitsch, Oss., Maler, 2. Weidend. 21.
Sirgel, Ed., Buchhdl., Schlock. Str. 27.
Sirgent, Elis., Hebamme, Marienst. 57.
— Iw., Frisirgesch., Marienst.57, W.23.
Siritschew, Paul, Postbmt., Adlerstr. 10

Aktiengesellschaft für Hartguss-Industrie „Sirius", Riga' 2. G., Dir. C. Lovis, B. v. Wodzinski, E. von Blanckenhagen-Klingenberg, W. Mosebach, F. Kirsten, Disponirend. Dir.: C. Lovis, Bikernsche Str. 40, ☎ 1269.
Sirk, Marie, Hsb., Wiesenstr. 2.
Sirmais, Ad., Tschlr., Unionstr. 24W3.
— Jan, Zimmerm., Wenden. Str. 13.
— Karl, Tschlr., Ebelshöf. Str. 11.
— Karl, Wächter, Nikolaist. 75.
— Krisch, Vorarb., Gymnastikst. 15.
— Otto, Kol.-Hdlr., Romanowst. 36.
— Paul, Zimmerm., Matthäistr. 81W1.
— Pet., Hg., Mosk. Str. 203.
— Pet., Postbote, Grabenstr. 5, W. 22.
Sirmanis, Pet., Hg., Moskauer Str. 201
Sirmatz, Jul., Schlosser, Säulenstr. 77.
Sirmbard, Andr., Bahnbmt., Pionirstr. 9W23.
— Jur, Hdlr., Witebsker Str. 2W9.
Sirme, Chr. Ernst', Magaz.-Verw, Sprenkstr. 59W9.
— Karl, Maurer, Baumstr. 1.
Sirmel, Joh., Werkmstr., Hasenholmsches Ufer 19a.
Sirmul, Jak., Glaser, Bausk. Str. 38.
Sirne, Chr., Schmied, Wolmar. St. 27.
— Jak., Fleischer, Kalnezeem. Str. 66.
— Jan, Schuhm., Bausk. Str. 38.
— Paul, Exped., Werrosche Str. 2, Q. 3.
Sirneek, Joh., Hsb., Katharinendamm 17.
— Joh., Zimmerm., Katharinend. 17.
Sirnekle, Karl, Hdlr., Bausk. Str. 33a.

Peter Sirnis, 2. G., Getränke, Moskauer Str. 130.
Sirnis, Boris, Schuldien., Theaterb. 11.
— Ans, Dw., Jägerstr. 2, W. 24.
— Ans, Zimmerm., Gustavstr. 4W8.
— Charl., Wwe., Säulenst. 78, W. 24.
— Emilie, Wwe., Gertrudstr. 91, W. 36
— Fritz, Mälzer, Pokrowstr. 18W43.
— Fritz, Priv., Marienmühlenst. 18.
— Jul., Bierhdl., Pernauer Str. 26.
— Pet., Bahnbmt., Säulenstr. 83W11.
— Pet., Inh. der Firma Peter Sirnis, Pernauer St. 26W5.
Sirnit, Ansche, Schuhm., Feldstr. 9.
— Amalie, Schndrn., Marienmühlenstr. 4W9.
— Andr., Former, kl. Lagerstr. 18.
— Andr., Schlosser, Matthäistr. 57.
— Jan, Schmied, Sprenkstr. 62, W. 42.
— Joh., Hdlr., Alexanderst. 109.
— Karl, Briefstr., Meisterstr. 6, W. 13.
— Mart., Hdlr., Matthäistr. 43W12.
— Pet., Zuschndr., Teichstr. 3W7.
Sirogin, Oss., Teehaus, Mühlenstr. 82.
Boris Wassiljew Sirotin, 2. G., Töpferei Inh.: Boris Wassiljew Sirotin, Ehstenstr. 2, ☎ 1819.
Sirotin, Boris Wass.', Inh. der Firma Boris Wassiljew Sirotin, Ehstenstr. 2.
Sirotinski, Aron, Hg., Kühleweins Gr.2.
Sirotkin, Dav., Schuhm., Färberstr. 11.
— Isaak, Tapez., Mühlenstr. 153.
Sirotzki, Osk. Matt.', Feldscher, Petersburger Ch. 114.
— J. W., Postbmt., Theaterboul. 15.
Sirsnin, D., Dw., Thronfolgerboul. 1.
— Dor., Kurzw.-Hdlg., Waffenst. 14.
— Jak., Dw., Säulenst. 11.
— Otto, Vorarb., Friedensstr. 37.
Sirson, Jan, Hdlr., Dorpater Str. 39.
— Arv., Hdlr., Dorpater Str. 39.
Sirup, J., Fuhrm., Matthäist. 61.
— Anna, Wwe., Elisabethstr. 31W23.
Sirwit, K., Wächter, Lärmstr. 19, W. 7.
Sisas, Matw., Schndr., Sadownikowstr. 18.
Sisens, Fritz, Zimmerm., Matthäist. 61
Sissakoff, A., Artellschtsch., Birkenstr. 9.
Sisle, Roch., Damenschndr., Revalerstr.56
— Aron, Hdlr., Kurmanowst. 11, W.28
Sisojew, Kath., Wwe., Palissadenstr. 35.
— Sem., Masch., Palissadenstr. 26W38.
Siss, Ign., Müller, Suworowstr. 109.
— Ludw., Dw., Ritterstr. 95W10.
— Oss., Kanzleidiener, Alexanderstr. 50.
Sissas, Jan, Hsb., Essern. St. 4.
Sissen, Georg, Maler, Säulenst. 53.
— Anna, Wwe., Sprenkstr. 43W31.
— Krist., Wwe., Kirchenstr. 45W28.
— Pet., Schausp., Gertrudstr. 57W9.
Sissmann, Julie, Wwe., Wolmar. Str.9.
Sissor, Jan, Zimmerm., Helenenstr. 18.
— Franz, Vorarb., kl. Milchstr. 10W1.
Sisunow, Iw., Hsb., kl. Bergstr. 16.
Sitam, Joh., Kurzw.-Hdlg., 1. Weidendamm 11, W. 6.
— Fritz, Maurer, Waffenstr. 14W8.
Sitin, Jul. Fed.', Generalleutn., Gertrudstr. 60W8.
Sitkewitsch, Marie, Hsbn., Moskauer Str. 107.
— Marja, Teehaus, Moskauer Str. 109
— Sofie, Wwe., Matthäistr. 16.
Sitnikow, Alex. Alexei', Bahnbmt., Elisabethstr. 101, W. 34.
Sitow, Alexandra, Auff. im Arbeitsheim f. Minderjährige, Rote Str. 4.
Sitschonok, Emilj., Maler, Tulasche Str. 15W6.
Sittenfeld, Julian, Priv.-Rechtsanw., Spr. 9—10 u. 5—6, Kalkstr. 1, ☎ 1253.
Sittine, C., Bmt.-Frau, Albertstr. 3W6.
Sitz, R.. Werkmstr., Bausk. Str. 21b.
Sitzmann, Karl, Bierhdl., Sprenkstr. 67.
Sjudin, Anna, Wwe., Marienstr. 57.
Sjuschas, Marz, Schaffn., Katholische Str. 17W2.
Sivers, A., Graf, Suworowstr. 15, ☎ 235.
v. Sivers, Cecile, Frl., Jakobsstr. 30.
— Greg., Rittersch.-Rentmst.-Geh., Klosterst. 21, W. 7.
— Walter, Bmt. d. Livl. Landr.-Koll., Felliner Str. 7W13.
J. Sivert, 2. G., Butter, Inh.: Joh. Sivert, kl. Schloßstr. 5, ☎ 1001.
Sivert, Joh., Bevollm. d. Firma H. G. Fient, Inh. d. Firma J. Sivert, Zollstr. 4W16.
Siwart, Georg, Tschlr., Fuhrmannsstr.30
Siwen, J., Tschlr., Säulenstr. 58W3.
Siwetz, Grig., Briefstr., Kathol. Str. 33.
Siwitzki, Ant., Hdlr., Marienstr. 3W13.
Siwko, Iw., Schaffner, Falckenstr. 4W2.
Siwochin, Alex., Kfm., Lärmst. 19W5.
Siwtin, Andr., Kutscher, Lemsalsche Str. 1.
— Jan, Holzwr., Peterholm. St. 7.
— Kristine, Wäsch., Helenenstr. 14.
— Mik., Tschlr., Rabenstr. 3W18.
— Pet., Holzwr., kl. Vegesacksholm 34.
— Pet., Schmied, Turgenjewstr. 16.
Siwy, Pawel Rom.', Kontorbmt., Katholische Str. 31.
— Rom., Mstr., Katholische Str. 31.
Siwzow, Ant., Tischlermstr., Friedrichsholmsches Ufer 3.
Skaban, Jak., Schaffn., Petersb. Ch.64.
Skabbarg, Joh., Bankbote, Marienst.45.
Skabeiko, Julie, Wwe., Säulenstr. 115.
Skabert, Hel., Schndrn., Gartenst. 25.

Heinr. Skadding
Schuhwaren- u.
Galoschen-Lager
Weberstrasse Nr. 1.

Skadde, Ant., Pappd., Bausk. Weg 3.
Heinrich Skadding, 2. G., Schuhwaar., Inh.: Heinr. Skadding, Weberstr. 1.
Skadding, Andr., Zimm., Bausk. Str. 52
— Anna, Dw., Windstr. 1W5.
— Georg Jul.', Platzmstr., Patrimonialgeb., Wilke-Muische.
— Heinr., Amts-Schuhm.-Mstr., Inh. d. Firma Heinr. Skadding, Weberstr.1W8
— J., Schaffner, Palissadenstr. 23.
— Jak., Heizer, Gerberst. 11.
— Jan, Dw., Teichstr. 16.
— Joh., Auff., Kalugasche Str. 16.
— Joh., Hsb., Kartoffelstr. 4a.
— Jur, Dw., Mitauer Ch. 11.
— Jur, Hsb., Schlocksche Str. 77.
— Mart., Hsb., Salwensche Str. 82.
Skadschukas, Oss., Dw., Taubenstr. 31.
Skagar, Ed., Hg., Petersb. Ch. 87.

Karl Grünberg, Die besten Gummireifen der Welt.
Matthäistr. № 54, im eigenen Hause. Telephon № 2402

Nur importierte Weine in grösster Auswahl.

Karl Grünberg, Die besten Gummireifen der Welt.
Matthäistr. № 54, im eigenen Hause. Telephon № 2402.

— Elis., Wwe., Alexanderstr. 78W56.
Skaidris, Joh., Hg., Eliasstr. 19, W. 22.
— Jan, Schuhm., Sadownikowstr. 2W9.
Skalbe, Alex., Zimmerm., Ritterstr. 50.
— Grete, Wwe., Nikolaistr. 5, W. 6.
— Jak. Pet.', Hg., Gertrudstr. 123W3.
Jasep Skalberg, 2. G., Restaur. im Thorensberger Stadtpark.
Skalberg, Jos., Lehrer, Kischinew. Str. 4.
— Elsr., Frau, Industriestr. 1aW16.
— Jos., Oek. im Thorensb. Stadtpark, Altonaer Str. 2.
Skalde, Alex., Schlosser, Matthäistr. 145
Skaletzki, Stan., Kontorbmtn., Mühlenstr. 3, W. 33.
Skalin, Karl, Schlosser, Ritterstr. 58.
— Ernst, Maler, Wenden. Str. 18W17.
Skalsky, Alex., Theaterdiener, Mühlenstr. 125, W. 11.
— Karp, Lederhdl., Alexanderstr. 116. Wohn.: Lärmstr. 19.
— M., Schndrn., Scheunenstr. 16W5.
Skamberg, Jan, Hdlr., Revaler Str. 48.
Skamer Krist., Werkmstr., Annenhöfsche Str. 12.
Skantschik, Iw., Feuerwehr-Kapt., Turgenjewstr. 2, W. 5.
Skapen, Andr., Schndr., Kaisergartenstr. 2.
Skappan, A., Dw., Todlebenb. 10, Q. 16.
— Grete, Wwe., Kalnezeemsche Str. 99a.
Skarain, Alex., Bmt., Alexanderstr. 147a.
— Karol., Wwe., Alexanderstr. 147aW30a
Skarin, Aug., Schndrmstr., Klosterst. 19
— Hans, vorm. Malinowski, Fotogr. Atelier, Alexanderst. 5.
— Jan, Zimmerm., Ernestinenstr. 15W11.
— Law., Hdlrn., Artilleriestr. 6.
Skaromow, A., Schlosser, Turmstr. 23.
Skarsten, Anna, Wwe., Dünam. Str. 52.
Skarstin, Jan, Dreher, Suworowstr. 140.
Skarts, Mart., Materialverw., Nikolaistr. 77.
Skater, Ans, Tschlr., Baumstr. 5, Q. 6.
— Jan, Hsb., Alschwangensche Str. 5.
Skatschigo, J., Bahnbmt., Dünaburger Str. 21.
Skatzkoberg, Wladisl., Mech., Petersb. Ch. 6, W. 31.
Skauba, Alex., Schuhm., Rabenst. 4.
Skaubit, Minna, Oberin d. Straßenmission, Moritzstr. 15.
Skawin, Aug., Bierhdlg., Mosk. St. 155
Skelting, Wl., Goldschm., Säulenstr. 34.
Skeltinowitsch, Alfr., Montör, Laubstr. 14
Skender, Otto, Hsb., Rodenpoiser Str. 1a
Sker, Agaf., Wwe., Theresenstr. 2.
Skerewo, Off., Tschlr., Säulenstr. 34.
Skerre, Lihbe, Wwe., Schreyenbusch 2, 34
Skerst, Alex. Jul.', Oberlehrer, Nikolaistr. 66W2.
— Alexei, Bmt., kl. Palissadenstr. 11W2.
— Harriet, Lehrerin, Puschkinboul. 6.
Skersten, Kasp., Orgelbauer, Industriestr. 9.
— Krist., Wwe., Romanowstr. 47W18.
Skerstin, Jan, Ladendiener, Matthäist. 82
— Joh. Schlosser, Sprenkst. 69.
— Jur, Expreß, Artilleriestr. 57.
— Iw., Lampenw., Alexanderst. 174.
Skester, Pet., Schlosser, Bausk. Weg 3.
— Jos. Ad.', Kanzleibmt., Dorp. Str. 35.
Sketter, Emma, Frl., Hsbn., Dünamündesche Str. 23, W. 4.
— Joh., Kohlhdlr., Vegesacksholm 13.
Skiberdi, Pet., Bahnbmt., Pionierstr. 3.
Skill, Christ., Tschlr., Baumstr. 1.
— Jak., Schlosser, Baumstr. 1.
— Karl, Maurer, Baumstr. 1.
— Marie, Frau, Marienmühlenstr. 7, ☎ 191.
Skillin, Hans, Schlosser, Pilgerstr. 6.
— Jak., Hsb., Teichstr. 17, W. 1.
— Jak., Kol.-Hdl., kl. Schwalbenstr. 4.
— Mikk., Schlosser, Dünaburg. Str. 53.
— Wilh., Schlosser, Bienenstr. 8.
Skilter, Elisab., Wwe., Romanowstr. 47
Skiltritter, Anna, Wwe., Kalnezeemsche Str. 76.
Skinder, Ant., Bahnbmt., Kathol. Str. 8.
— Georg, Schweizer, Lärmstr. 19, W. 5.
— Mart. Hsb Oststr. 3.
Skiparis, A., Kol.-Hdl., Romanowstr. 80
— Adam, Hg., Romanowst. 80, W. 1.
— Angel., Wwe., Hsbn., Libauer Str. 1.
— Joh. Jos.', Zollbmt., Newastr. 9W22.
— Paul, Wwe., Dünamünd. Str. 66.
Skirbst, Ed., Gerber, Offiziersstr. 3.
Skladin, Jan, Maurer, Färberst. 19.
Skladow, Marfa, Teehaus, Bergstr. 14.
Skobe, Guido, Bankbmt., Jungfernstr. 3.
Skobitzki, Bertul, Dachdeck., Mastenstr. 2.
Skobolew, Dan., Tschlr., Mosk. Str. 113
Skokowski, Andr., Gerber, Waffenst. 6.
— Jos., Vikar, Schloßplatz 5W4.
— W., Hdlr., Palissadenst. 23, W. 25.
Skolja, Nik., Maler, Mühlenstr. 59W9.
Skollis, Jur, Auff., Suworowstr. 94.
— Off., Portier, Puschkinboul., Peter-Realschule.
Skolne, Jos., Fleischhdlr., Nordst. 3.
Skolneek, Karl, Tschlr., Augustenstr. 4.
D. Skolnik, 2. G., Modew., Inh.: Dav. Skolnik, Marstallstr. 2.
Skolnik, Abr., Exped., Mühlenstr. 159.
— M., Kol.-Hdl., Moskauer Str. 52.
— R., Bäckerei, Herrenstr. 15, ☎ 3823.
— Rosa, Bäckerei-Inh., Herrenstr. 20W3.
— Sam., Vorbeter, Romanowst. 104.
— Sarah, Frisöse, Sprenkstr. 5W1.
— Sonja, Kol.-Hdlg., Schwimmst. 20.
Skomba, A., Malermstr., kl. Stationsstr. 9
Skopan, Andr., Maler, Säulenstr. 49W29
— Andr., Dw., Suworowstr. 20, W. 14.
Skoppan, Sander, Maler, Schiffsstr. 22.
Skordinski, Ludwiga, Frau, Gertrudstr. 115W60.
Skorino, E., Forst-Techn., Bmt. d. Dom.-Verw., Säulenstr. 49a, W. 5.
— Timof., Hsb., Kol.-Hdl., Moorstr. 48
Skorko, Jos., Schlosser, Fuhrmannsstr. 36
— Tscheslaw Georg', Renteibmt., Gogolstr. 11W4.
Skorkow, Mich., Hdlr., Jakobst. Str. 1.
Skorobogatow, Mar., Schndrn., Jaroslawsche Str. 33W3.
— Wass., Bahnbmt., Romanowst. 123.
Skorodenkow, Elisab., Frau, Matthäistr. 91.
Skorpion, Juk., Zimmerm., Irmlausche Str. 3.
Skabe, Fritz, Zimmer., Kahnstr. 1.
— Rud., Schndr., Krebsstr. 2aW4.
Skrabin, Pet., Dw., Brückenstr. 16.
Skrabis, Jan, Böttcher, Oskarstr. 12.
Skrabowski, Bogesl., Hg., Wendensche Str. 11W25.
Skrage, Jur., Dw., Romanowstr. 96W23.
Skrande, Jan, Weber, Ambothen. Str. 18.
Skrapsche, Dav., Hsb., Romanowstr. 80.
Skrasdin, Pet., Birebude, Dampfstr. 29.
Skraslowsky, Jak., Schlossermstr., Schiffsstr. 46.
Skrastin, Anna, Hsb., Mitauer Ch. 43.
— Ed., Bierhdlg., Marienst. 72.
— Ed., Maurer, Färberst. 15.
— Ed., Mech., Nußst. 4.
— Emil, Klempn., Windausche Str. 17
— Hugo, Fleischer, Simonstr. 5, W. 6
— Jan, Former, Färberstr. 6a, W. 17
— Jan, Hg., Schoonerstr. 3, W. 2.
— Jan, Schlosser, Gertrudstr. 72W12.
— Jan, Tschlr., Revaler Str. 64, W. 16
— Joh., Schuhm., Revalerstr. 11, W. 5
— Jul., Former, Wolmar. Str. 29W11
— Jul., Wäsch., Spargelstr. 3W8.
— Karl, Hg., Schonerst. 3, W. 2.
— Karl, Maurer, Matthäistr. 60W17.
— Krist., Schndrn., Wolmar. Str. 37W
— M. K., Dw., Theaterboul. 10, W.
— Pet., Hdlr., Dampfstr. 64.
— Pet., Maurer, Laboratoriumsstr. 2
— Pet., Milchpächter, Kandauerstr. 16.
— Rob., Hg., Kaisergartenst. 6a, W. 3
Skraust, Ed., Schlosser, Sappeurstr. 1
Skrauste, Pet., Maurer, Alexanderstr. 16
Skrehber, Ferd., Amtsbote, Klosterstr. 2
Skrei, Aug., Wwe., Stationsst. 7.
— Aug., Agent., Marienstr. 78W8.
Skreja, Andr., Masch., Kohlenstr. 36.
— Ant., Fabrikbmt., Fischerstr. 1a.
Skrejing, Anna, Wwe., Wilnasche Str. 7
Skreschendewski, Wladisl., Bahnbmt., Katholische St. 10, W. 5.
Skreten, Anna, Wäsch., Ritterstr. 93W2
Skrettel, Berta, Schndrn., Ritterstr. 74.
Skretul, Wold., Wagenb., Ritterstr. 72.
Skrey, Dav., Masch., Katharinend. 2W1
— Heinr, Masch., Katharinend. 2W1
Skribanow, Mich., Maurer, Sprenkstr. 34eW30.

Th. Skribanowitz
vormals Emil Fimian,
Kaufstr. 18. Tel. 1084.
Tapisserie- und Galanterie-Waren
en gros und en detail.

Th. Skribanowitz, vorm. Emil Fimian, 1. G., Tapisserie- und Galanteriew., Inh.: Theod. Skribanowitz, Ina Zinck, geb. Skribanowitz, Elsa v. Gizycki, geb. Skribanowitz, Prof.: Gust. Voigt, Kaufstr. 18, ☎ 1084.
Skribanowitz, Elis., Wwe., kl. Schmiedestr. 4, W. 6.
— John Joh.', Mitinh. d. Firma Stolberg u. Burchard, Mühlenstr. 42aW
— Olga, Kfm.-Wwe., Säulenstr. 60.
Skribatow, Andr., Masch., Georgenstr. 2
Skribe, Wilh., Buchhdl., Dorpater Str. 4
Skribis, Jan, Dw., Färberst. 23.
— Pet., Hdlr., Färberstr. 20.
Skribka, Wass., Brückenwächt., Petersb. Ch. 132.
Skriblowsky, Alex., Hsb., Solitüdenstr. 8
Skribul, Leop., Bmt., Färberst. 22, W. 9
Skriduli, Paul, Kontorbmt., Emmast. 19
— Grig., Hsb., Schiffskapt., Emmastr. 19
Skriebe, Karl, Maurer, Gymnastikstr. 26
Skrilunas, S., Färber, Duntenh. Str. 48
Skrin, Jak., Sleeperh., Segelstr. 21.
v. Skrinnikow, Karol., Oberstleutn.-Wwe., Kirchhofsstr. 11, W. 1.
Skritzky, Anna, Wwe., kl. Lagerstr. 23.
Skrivers, Paul Joh.', Lagerverw., Pernauer Str. 11.
Skriweja, Ant., Zimmerm., Jodenhöfsche Str. 10.

Ch. Jürgensohn, Weingrosshandlung, Wallstr. Nr. 20. Telephon Nr. 106.

Skriwer, Aug., Portier, Alexanderstr. 34.
Skrodel, Anna, Wäsch., Laboratoriumsstr. 7W15.
— Emma, Schndrn., Schützenstr. 1W2.
— Georg, Maler, Färberstr. 2, W. 14.
— Georg, Maler, Säulenstr. 53, W. 6.
— Minna, Wäsch., Wolmarsche Str. 31.
— Rud., Maurer, Wolmarsche Str. 21.
Skroder, Alex., Maler, Färberstr. 19.
— Anna, Wwe., Suworowstr. 89W1.
— Ed., Maler, Ritterstr. 145W19.
— Jan, Austräger, Ebelshöffsche Str. 3
— Joh., Wagenb., Pionirstr. 3W13.
Skromow, Trof., Hsb., Mosk. Str. 40.
Skrotzki, Ant. Phil.', HR, Exekutor der Reichsb., Nikolaistr., Reichsb.-Geb.
Skrubnetzki, Jan, Masch., Marienstr. 111
Skrunda, Reinh., Kol.-Hdlg., Muckenholm. St. 37.
Skrupsky, Jak., Vorarb., Hasenh. Ufer 4.
— A., Agent, Romanowstr. 35W33.
— Ed., Schlosser, Gerberstr. 9, W. 4.
Skrusche, Mart., Töpfer, Revaler St. 75
Skrusit, Mila, Frau, 2. Weidendamm 26
Skruskop, Jur, Vorarb., Bullen. Str. 7a
Skubbe, Jak., Heizer, Steinst. 14.
Skube, Kath., Schndrn., Lagerstr. 39W7.
Skubilin, Ulj., Hdlr., Lubahnsche Str. 11
— Mich., Bmt., Mosk. St. 261.
Skubin, Lawrenti, Postbmt., Romanowstr. 62, W. 20.
— Karl, Zimmerm., Revaler Str. 73W6.
— P., Hdlr., Turmstr. 17W2.
— Pet., Lehrer, Mosk. Str. 144.
— Pet., Zimm., Hospitalstr. 9, W. 28.
Skubis, Wass., Instrukt., Gertrudstr. 30
Skublinski, Osk., Dr., Mühlenst. 107.
Skublis, Ant., Tschlr., Bergstr. 12W2.
Skubris, Fr., Materialw.-Hdl., Moskauer Str. 265.
Skudas, Jos. Kas.', Reichsb.-Bmt., Marienmühlenstr. 15.
Skudde, Friedr., Drucker, Gertrudstr. 83.
— Karl, Tschlr., Revaler St. 64.
— Wilh., Schlosser, Laboratoriumsstr. 18
Skudra, Jan, Schmied, Wolmar. Str. 30.
— Andr., Schuhm., Ritterstr. 75bW20.
— Ans, Zimmerm., Pionirstr. 2W12.
— Joh., Maler, Augustenstr. 12W13.
— Jur, Schndr., Ritterstr. 115W8.
— Karl, Schndr., Rabenst. 15.
— Thom., Fuhrm., Falckenst. 3.
Skudre, A., Hsb., Kalnez. Str. 67.
— Alex., Bmt., Jakobstädt. Str. 27.
— Anna, Wwe., Helenenstr. 4, W. 9.
— Ans, Hsb., Kuckuckstr. 4, Q. 1.
— Emilie, Wwe., Dünamünd. Str. 32.
— Ernst, Exped., Kuckuckstr. 4.
— Georg, Kol.-Hdlg., Windauer St. 4.
— Heinr., Hsb., Bausk. Str. 26.
— Jak., Fuhrm., Wolmar. Str. 26.
— Jan, Auff., Friedensstr. 10, W. 15.
— Jan, Hdlr., Ludwigst. 2.
— Jan, Heizer, Fuhrmannsstr. 28.
— Jan, Zimmerm., Matthäistr. 73W17
— Joh., Hsb., Jakobst. Str. 27.
— Karl, Fuhrm.-W., Petersb. Ch. 72.
— Mart., Hsb., Jägerstr. 2W1.
— Mart., Hsb., Schreyenbusch 1, 29.
— Pet., Holzwr., Kuckucksstr. 4.
— Pet., Schndr., Torfstr. 2.
Skudrewitsch, Anna, Wwe., Duntenhöfsche Str. 36W10a.
— Fritz, Schlosser, Suworowstr. 140.
Skudrin, Pet., Werkmstr., Erbsenstr. 7W7.
Skudris, E., Kol.-Hdl., Wallstr. 27.
Skudrup, Jan, Fuhrm., Hospitalstr. 12W3.

G. Skuja, 2. G., Manufaktur- u. Modew., Inh.: Gust. Skuja, Alexanderstr. 96. ☎ 4472.
Skuja, Ed., Hg., Artilleriest. 4, W. 1.
— Georg, Tschlr., Marienstr. 142W3.
— Gust., Inh. d. Firma G. Skuja, Artilleriestr. 4, W. 1.
— Jak., Schlosser, Petersb. Ch. 6W25
— Jan, Fuhrm.-W., Feldstr. 7W5.
— Janis, Hg., Matthäist. 52a, W. 2.
— Joh., Hg., Artilleriestr. 4, W. 1.
— Karl, Hdlr., Moskauer Str. 131.
— Karl, Mech., Petersb. Ch. 4W96.
— Karl, Schuhm., Maurerstr. 14W3.
— Pet., Hdlr., Kaisergartenstr. 2, W. 22.
— Pet., Schlosser, Ebelshöffsche Str. 1.
— Reinh., Feilenh., Rabenstr. 6, W. 17.
— Rud. Joh.', Bankbmt., Gertrudst. 14.
Skuje. Sieh auch Skuye.
— A., Tapezier, Antonienstr. 3, W. 6.
— A., Amts-Schmiedemstr., Gertrudstr. 37, ☎ 3609.
— A. P., Dr., Marienstr. 9, W. 13, ☎ 4442.
— Andr., Auff., Bachstr. 14, W. 7.
— Andr., Mech., Emmastr. 12.
— Ant., Schuhm., Sprenkstr. 32, W. 9.
— Aug., Wwe., Stintseestr. 15W7.
— Christ., Wwe., Schreyenbusch 2. Querlinie 11.
— Edde, Wwe., Matthäist. 27, W. 5.
— Ernst, Briefstr., Revaler St. 66, W. 9.
— Ernst, Schlosser, Ritterstr. 68W12.
— Ernst, Tschlr., Sprenkstr. 36W11.
— Friedr., Schuhm., Suworowstr. 113.
— Gertr., Schndrn., Kalnezeem. Str. 35
— Gust., Kleinhdlr., Suworowstr. 140.
— Heinr., Hdlr., Schlocksche St. 40a.
— J., Hsb., Kownosche Str. 4.
— J., Heu- u. Haferhdl., Moskauer Str. 141.
— J., Materialw.-Hdl., Mühlenstr. 84, Laden 101.
— Jak., Kol.-Hdl., Trinitatisstr. 24W1.
— Jan, Böttcher, kl. Bauskesche Str. 30.
— Jan, Kellner, Gogolstr. 5W9.
— Jan, Tschlr., Sprenkstr. 56, W. 15.
— Joh., Restaurat., Mühlenst. 119.
— Irma, geb. Thomson, Wwe., Kaisergartenstr. 4W9.
— Jul., Frl., Karolinenstr. 21, W. 6.
— Jul. Jak.', Destillat., Matthäistr. 50.
— K., Kol.-Hdl., Artilleriestr. 51.
— Karl, Former, Suworowstr. 113W5.
— Karl M.', Akzisebmt., Dorp. St. 78.
— Kath., Hdlrn., Artilleriest. 51.
— Krisch, Tschlr., Karolinenst. 23.
— Lina, Wäsch., Lagerst. 52.
— M., Hg., Artilleriestr. 10W9.
— M., Hg., Suworowst. 100.
— Marie, Wwe., Alexanderst. 192.
— Mart., Dw., Nikolaist. 49.
— Mart., Hsb., Kirchhofsauss., Kirchhofsstr. 1.
— Mart. Indr.', Hg., Mühlenstr. 95W4.
— Marz, Schlosser, Petersb. Ch. 36W8.
— Nik., Schmied, Bullensche Str. 12b.
— Mik., Zimmerm., Bausk. Str. 59.
— Olga, Schndrn., Matthäistr. 38, W. 25.
— Paul, Schmied, Kalugasche Str. 16.
— Pet., Feilenh., Dorpater Str. 89.
— Pet., Gef.-Auff., Säulenstr. 45.
— Pet., Hg., Mittelstr. 11W34.
— Wilh., Fuhrm., Revaler Str. 61.
— Wilh., Wwe., Hsbn., Dorotheenst. 4.
— Wold., Dw., Albertst. 1.
Skujen, Anna, Wwe., Matthäistr. 103W48.
Skujeneek, Joh., Hsb., Kalnez. Str. 119.

— Anna, Fritz', Auff., Jägerstr. 4W6.
— L., Lehrerin, Kurmanowstr. 29W22.
— Wilh., Bildh., Marienmühlenstr. 18.
Skujin, Aug., Maurer, Petersb. Ch. 36b
— Ed., Kol.-Hdl., Schreyenbusch 2, 31.
— Friederike, Zollbmt.-Wwe., Arsenalstr. 3W1.
— Jan, Hsb., Bullen. St. 24a.
— Jul., Destillat., Matthäistr. 50, W. 2.
— Mart., Färber, Wilnasche Str. 9.
— Mart., Maurer, Feldstr. 10W8.
— Mart. Joh.', Hsb., Atlasstr. 11.
— Rud., Buchdr., Newastr. 9W45.
— Rud., Kol.-Hdl., Mühlenstr. 109.
— Paul., Frau, Marienstr. 50W41.
Skujskubre, Julie, Wwe., Hsbn., Romanowstr. 27.
— J., Hsb., Kol.-Hdl., Dorotheenstr. 16
Skuke, E., Kol.-Hdl., Newastr. 34W4a.
Skukowski, Jur, Schuhm., Moskauer Str. 188W2.
Skulme, Karl, Maurer, Adlerstr. 8W5.
— M., Bierhdlg., Bullen. St. 12a.
— Mart., Träger, Sprenkstr. 67W18.
Skulme, Karl, Maurer, Adlerst. 8W5.
Skulte, Bernh., Mich.', Buchhltr., Matthäistr. 52aW8.
— Andr., Wraker, Kuckucksstr. 20.
— Anna, Frl., Albertstr. 2aW2.
— Eduard, Hsb., Mitinhaber der Firma Fuhrmann u. Jacobsohn, Hasenholmsches Ufer 19a, ☎ 3509.
— Emma, Frl., Romanowstr. 36W36.
— Ernst, Kol.-Hdl., Laboratoriumsstr. 9.
— Friedr., Ing., Albertstr. 2aW2.
— Heinr. Jak., Hsb., Matthäistr. 52a.
— Jak., Tschlr., Hasenholm. Ufer 10.
— Jan, Dw., Säulenstr. 54, W. 25.
— Jan, Hsb., Moorstr. 54.
— Jenny, Frl., Pens., Sandstr. 7W5.
— Joh. Alex.', Musiker, Gertrudstr. 115
— Karl, Amtsbote, Adlerst. 6, W. 11.
— Kath., Hdlrn., Matthäistr. 91, W. 11.
— Kath., Wwe., Rentn., Matthäistr. 52a
— Mar., Hsb., Wwe., Hasenhol. Ufer 25.
— Mart. Mart.', Hg., Grobin. Str. 3W1
— Nik., Masch., Lermontowstr. 6.
— Pet., Amtsbote, Adlerstr. 6W11.
Skulter, Rob., Maurer, Ritterstr. 45W5.
Skultezki, Kas., Hsb., Vogelstr. 7.
Skulton, Iw., Schndr., Marienstr. 77.
Skumbe, Jan, Schlosser, Marienstr. 121.
Skumberg, Iw. Fr.', Bmt., Alexanderstr. 88, W. 11.
Skumbre, A., Malermstr., Weißenhöfsche Str. 2.
Skumpe, Joh., Schndr., Dorp. St. 66.
— Ad., Koch, Gertrudstr. 93W4.
— Karl Ernst', Fabrikbmt., Mühlenstr. 3, W. 37.
— Rob., Schuhm., Kalnezeem. Str. 90.
Skumpis, Hans, Maurer, kl. Lagerstr. 21
Skumski, Lina, Wwe., Romanowstr. 39.
Skunda, F., Dw., Mosk. Str. 181.
Skundrik, Aug., Kol.-Hdl., Matthäistr. 40
Skundrikis, Pet., Maurer, Maurerstr. 8.
Skunin, Wass., Hdlr., Romanowst. 131.
Skuntik, Valerian, Schlosser, Simonstr. 6
Skupos, Ant., Fuhrm., Kostitromasche Str. 7W1.
Skurbe, Wilh., Schmied, Augustenstr. 8
Skurdak, Adam, Wächter, Färberstr. 18.
Skurewitsch, Joh. Jos.', Kontorbmt., Revaler Str. 32, W. 2.
— Osk., Schuhm., Revaler Str. 32W2.
Skurjat, Iw., Kanzleidien. Schloßplatz 3.
Skuridin, Jewl. Gawr.', Bahnbmt., Margaretenstr. 17.

Karl Grünberg, Matthäistr. № 54, im eigenen Hause. Telephon № 2402. Die besten Gummireifen der Welt.

Eigene Filialen: Mühlenstr., Ecke der Suworowstr., Tel. 325. Weberstrasse, Ecke der Altstadt, Tel. 1569. Hagensberg, Waldstr. 4a, Tel. 3950. Mitauer Chauss.e 12, Tel. 3055.

Karl Grünberg,
Matthäistr. № 54, im eigenen Hause.
Telephon № 2402.
Die besten Gummireifen der Welt.

Goldene Medaille.

Grosse goldene Staats-Medaille.

Grosse goldene Medaille.

Ehrenpreis Amsterdam 1909.

Technisches Bureau

Grand Prix Marseille 1908.

John Skuye, Riga

kl. Sandstrasse Nr. 12. ❋ Telefon Nr. 519.

Gegründet 1855.

Spezialität: Artesische und Abyssinische Tiefbrunnen-Bohrungen, Kanalisationen, kompl. Zentral-Wasserleitungs-Anlagen für Güter und Strandvillen mit Hand- und Motorbetrieb, Amerikan. Windmotore, Hydraulische Widder usw.

Haupt-Depot für Russland der Invert-Spiritus-Glühlicht-Lampen „John“ für Innen- und Aussenbeleuchtung.

Engros-Lager sämtlicher Spiritus-Apparate.

Holzbranche: Waldankäufe behufs Ausarbeitung.

Skursten, Christ. Christ.', Metallschleifer, Grobinsche Str. 3W8.
— Jak., Hg., Grobinsche Str. 3W8.
— Jurgen, Tschlr., Friedensstr. 31.
— Leon., Schndrn., Frl., Pionierstr. 7W2
Skutel, Alex., Masch., Dünaburg. Str.53
— Esup, Heizer, Seestr. 23W12.
— Mart., Heizer, Seestr. 25W10.
Skutgaus, Theod., Tapez., Sprenkst. 69.
Skutkewitsch, Bogusl., Fruchthdl., Alexanderstr. 194W7.
— Bonif., Hdlr., Schiffsst. 12.
Skutsch, Ad., Steinh., Albertst. 6.
Skuttan, Mart., Masch., Segelstr. 9.
Skutte, Max, Buchhltr., Hilchenstr. 3.
Skuttin, Friedr., Seemann, Staarstr. 4.
Skutzki, Schl., Schuhm., Kiefernstr. 1.
John Skuye, 2. G., Agenturgeschäft, Brunnenbohrungen, Maschinen und Lampen, Inhaber: John Skuye, kl. Sandstr. 12, ⊶ 519.
Skuye. Sieh auch Skuje.
— Eug. Petr.', Hg., Romanowstr. 35W32
— Hans, Hsb., Sadownikowstr. 22W1.
— John, Inh. d. Firma John Skuye, Todlebenboul. 7.
— Leont. u. Anna Pet.', Hgn., Schiffsstr. 16W6.
Skworzow, A. N., Wwe., Zitadelle 2a.
— Fedor Mich.', Kfm., Smolenskerstr. 22.
— Gabr. Mich.', Hsb., Smolenskerstr. 22.
— Leonida, Oberstenwwe., Mühlenstr. 104.
— Nik., Psalmens., Zitadelle 2a, W. 2.
— Wassili Iwanow, Lehrer, Moskauer Str. 259, Haus 3.
Slaboc, Nat., Frau, Gertrudstr. 40.
— W., Bahnbmt., Romanowstr. 105.
Slack, Juda, Schndr., Popowstr. 3aW79.
Slagonis, Christ., Former, Finkenstr. 3.
Slagun, Joh., Fuhrm.-W., Hasenstr. 1.
Slaidi, Jak., Zimmerm., Bauske. Str.38
Slaidin, Joh., Hausverw., Suworowstr. 83, W. 4.
— Marie, Wwe., Suworowstr. 83.
— Pet., Brothdl., Suworowstr. 93W13.
— Pet., Tschlr., Marienmühlenstr. 24.
Slakter, Jak., Masch., Säulenstr. 58W9.
Slanzki, Nad., Frl., Lehrerin, Nikolaistr. 67aW18.
— Sofie, SR-Wwe., Nikolaistr. 67aW18.
Slapjun, Mar., Frl., Gerberst. 8, W.20.
Slapum, Madde, Wwe., Ritterstr. 85.
Slascha, Paw., Former, Sternstr. 8.
Slaschtschew, Wik., Schlosser, Säulenstr. 34W47.
Slasewitsch, Paul, Fuhrm., Sternstr.20W9
Slasport, Pet., Wichsefabr., Marienstr. 45.
— Anna, Dw., Marienstr. 47W16.
Slatkin, Abr., Holzhdlr., Popowst. 3.
Slatkus, Ustin, Sortirer, Apothekerstr. 22W5.
Slawa, Karl, Vorarb., Adolfstr. 3W3.
— Wilh., Fleischer, Bärenst. 9, W. 17.
Slaweet, G., Maler, Werkst.: Jakobsstr. 30, Wohn.: Jakobsstr. 24, W. 10.
Slawen, Aug., Maurer, Friedensst. 5.
— Berta, Lehrerin, Frl., Simonstr. 14.
Slawin, Betti, Putzw.-Hdl., Alexanderstr. 26.
— D. J., Bankbmt., Parkstr. 1.
Slawinski, Alex., Klempn., Theringer Str. 19.
— Anna, Hdlrn., Romanowstr. 118W27.
— Anna, Wäsch., Revaler Str. 94W3.
— E., Hebamme, Matthäistr. 35, W. 4.
— E., Wwe., Thronfolgerboul. 9W5.
— Julie, Dw., Sprenkst. 40, W. 22.
— Just, Tschlr., Theringer Str. 19.
— Nik. Petrow.', KR, Bahnbmt., Kirchenstr. 35, W. 7.
— P., Bierhdlg., Dünbaurg. Str. 25.
— Pet., Fotogr., Mitauer Ch. 38a.
— Rom., Geschäftsf., Alexanderstr. 28W4.
Sledsewitsch. Mend., Hsb., Hospitalstr.53
— Pesse, Milchhdl., Hospitalstr. 26.
— Sarah, Wwe., Wolmarsche Str. 29.
— Schmul, Klempner, Säulenstr. 78.
Sledsewitz, Leib., Tschlr., Revaler Str.28
Sledsewsky, Bol., Schlosser, Eliasstr. 9.
Sleeds, Jan, Hdlr., Steinstr. 8.
Sleedse, Sim., Schlosser, Alexanderstr. 176W20.
Carl Slehde, 2. G., Manufakt.-W., Inh.: Karl Slehde, Matthäistr. 64, ⊶ 2090.
Slehde, Jan, Bäcker, Suworowstr. 72.
— Karl, Inh. der Firma Karl Slehde, Matthäistr. 64a, W. 6.
— Math., Frau, Reussische Str. 2, W. 5.
Sleidni, Aug., Maurer, Feldstr. 2W12.
Sleikt, Dav., Wächter, Romanowstr. 41.
Slesser, Bernh. Iw.', Bahnbmt., Dorpater Str. 56, W. 1.
Slevogt, Karl Ad.', Fabrikbmt., Karolinenst. 4, W. 6.
— Gust. Alex.', Oberst a. D., Taubenstr. 20.
— Olga, Frl., Taubenstr. 20.
— W., Frl., Lomb.-Bmtn., Karolinenstr. 4, W. 6.
Slieter, Fr., Goldschm., Muckenh. Str. 31.
Slink, Anna, Wwe., Nikolaistr. 17, W. 10
Slinkis, Jul., Montör, Ritterstr.115W100
Slinko, Wlad. Sem.', Bahnbmt., Suworowstr. 92W8.
Sljotow, Nik. Paw.', KR, Oberlehrer, Gertrudstr. 32W13.
Slipustschenko, Wass., Bahnbmt., Wolgundsche Str. 34.
Slisewski, Konst., Schlosser, Emmastr. 21
Slitschus, Anna, Hsb., Mitauer Ch. 76.

Wein- u. Austern-Stuben
Basteiboulevard Nr. 2, Telephon Nr. 80.

Otto Schwarz.

Wein-, Delikatessen- u. Cigarren-Lager
Basteiboulevard, Ecke der Kalkstrasse.

— Ed., Kassenbote, Mitauer Ch. 76.
Sliz, Onufri, Hdlr., Artilleriestr. 40W59
Slizau, Gabr., Uhrenhdl., Sprenkstr. 25.
— J., Schndr., Färberst. 8, W. 11.
Sliwe, L., Wwe, **Gertrudstr. 42.**
Sliwinski, A., Wwe., Kurmanowstr. 20b.
Sliwkin, 2. G., Möbel, Inh.: Kussel Sliwkin, Kaufhof 21.
Sliwkin, Itzig, Tapez., Marienst. 13.
— J., Matratzenm., Smolensker Str. 9.
— Isaak, Möbelhdlr., Sprenkstr. 16W17.
Sliwowski, Karl, Vorarb., Nordstr. 18.
Slobin, Jank., Lehrer, Romanowst. 118.
— Isr., Glaser, Moskauer Str. 60W11.
Slobodkin, Benz., Klempnerei, Sprenkstr. 50.
Slobodski, Benj., Zunahtm., Mühlgrabener Str. 7.
Slohk, Joh., Hdlr., Waggonstr. 12W8.
Slohka, Jak., Setzer, Helenenstr. 27W35.
— Jan, Maurer, Säulenst. 34.
— Jan, Tschlr., Suworowst. 120.
— Karl, Schndr., Marienstr. 49, W. 2.
— Mart., Hsb., Bienenst. 3.
— Wilh., Briefstr., Mühlgrabener Str.18
Slohke, Marie, Wwe., Bausk. St. 76.
— **Pet., Schlosser, Ritterstr. 44, W. 10.**
Slok, Theod., Vorarb., Moorstr. 7.
Sloka, Dav., Schmied, Feldstr. 2W27.
— Mart. Jak.', Schlosser, Gertrudstr. 115W61.
Slolotzki, Ferd. Felix', Kontorbmt., Elisabethstr. 29W20.
Sloming, E., Modew.-Hdl., Sprenkstr.60
Sloninski, H., Kfm., Säulenstr. 19W23.
— G., Modew.-Hdl., Alexanderstr. 40.
— J., Kutscher, Gogolstr. 5W6.
— Taube, Schndrn., Kathol. Str. 34W12
Slonski, N., Zimmerm., kl. Palissadenstr. 8W41.
Sloschinski, Helene, Wwe., Grabenstr. 39
Slotz, Jan, Vorarb., Asylst. 24.
Slota, Jak., Fuhrm.-W., Katharinendamm 24W2.
Slotin, Pet., Setzer, Dondangerstr. 2.
— Jan, Tschlr., Hasenstr. 3W20.
— Pet., Zimmerm., Nikolaistr. 62.
Slotnikow, Marie, Hsbn., Jarosl. Str. 19
— Abr., Gerber, Romanowstr. 115W6.
Slotower, Thekla, Zahnarzt, Spr. 9—1 u. 5—7, Marienmühlenstr. 4.
Slowin, A., Schuhm., Gogolstr. 4.
— Salm., Kurzw.-Hdl., Alexanderstr.99.
Slowinski, Wass., Tschlr., Kirchhofstr.22.
Slozin, Marie, Wwe., **Alexanderstr. 38.**
— Alex., Lehrer, Alexanderstr. 38.
— Hans, Schmied, Alexanderst. 38.
Sluke, Dav., Maurer, Baumstr. 5.
Slutin, Dav., Zimmerm., Oskarstr. 8.
Slutschewski, Elis., Frau, Dorpat. Str.63
Slutzkin. 1. G., Inh.: Juda Itzka Slutzkin, Lederhdl., Altstadt 17, ☎ 1467, Schuhwarenfabr., „Universal", Revaler Str. 59, ☎ 4759.
Slutzkin, A., Hdlr., Parkst. 4, W. 37.
— Juda, Inh. d. Firma J. Slutzkin, Marienstr. 12, ☎ 5104.
— M., Zahnarzt, Spr. 3—7, Gildstubenst. 2, W. 1.
— L. S., **Hdlr., Parkstr. 6, W. 11.** ☎ 5047.
— Sch., Hg., Moskauer Str. 61, W. 13.
— Schlom, Kfm., Newastr. 9W6.
Slutzkow, A., Hg., Mühlenst. 90.
— Ch., Holzhdlr., Mühlenst. 90, ☎ 4977.
Sluzkin, Rachel, Kfm.-Wwe., Suworowstr. 7W27.

Smacke, Jan, Masch., Ankerst. 6.
Smagar, Franz, Tschlr., Gertrudstr. 89.
Smagis, Iwan, Auss., Hospitalst. 19.
Smaka, Otto, Bankbmt., Suworowst. 23.
Smako, Karl., Maurer, Feldst. 4, W.27.
Smalkais, Ant., Hdlr., Mühlenstr. 82W10
— Jan., Dw., Alexanderstr. 107.
Small, Charles William', Hg., Nikolaistr. 67aW8.
Smalneek, Gust., Maurer, Adlerst. 8.
Smaltschinski, L. A., Reichskontr.-Bmt., Marienstr. 52.
Smalz, Jul., Kol.-Hdl., Säulenstr. 49.
— Karl, Kol.-Hdl., Säulenstr. 56.
Smarschtschewski, Oss., Schuhm., Bienenstr. 8, W. 7.
Smatschinski, Ad. A., Kanzleibmt., Ritterstr. 89, W. 11.
Smecke, Ad., Mech., Essenhöf. St. 24.
Smede, D., Tschlr., **Gustavstr. 4.**
Smehmann, Jan, Packer, Katharinendamm 19, W. 10.
Smeil, K. J., Kanzl.-Bmt., Ritterstr. 83
Smeks, Ede., Wärterin, Adlerstr. 4W4.
Smeling, Karl, Fuhrm., Matthäist. 35.
Smelt, Osk., Hg., Ritterst. 82, W. 29.
— Fritz, Schndr., Sprenkstr. 23aW30.
Smelter, Stan., **Werkmstr., Palissadenstr.** 23.
Smetanin, Af., Schlosser, Jaroslawsche Str. 25W5.
Smetankin, Feod., Hsb., Ehstenstr. 12.
Smikolow, Andr., Dw., Gertrudstr. 40.
Smildse, Agn., Schndrn., Alexanderstr. 108, W. 11.
Smildsin, A., Kontordiener, Sünderstr.24
— Andr., Rentn., Sternstr. 30W10.
— **Emil, Kol.-Hdl., Säulenstr. 106, W. 17.**
— Ernst, Schlosser, Rodenpoiser Str. 1.
— Gust., Hsb., Buchhltr., Sternstr. 30. ☎ 5776.
— Jan, Fleischhdl., Revaler Str. 41W34.
— Jan, Schmied, Treyden. Str. 5W35.
— Jan, Vorarb., Felliner Str. 3W33.
— Karl, Dw., Elisabethstr. 15, Q. 5.
— Krisch, Dw., Nikolaistr. 30.
— **Krist., Gärtner, Karolinenstr. 34.**
Smilga, Alex., Fuhrm., Kaugern. Str. 3.
— Andr., Amtsbote, Wenden. St. 23.
— Anna, Wwe., **Katharinendamm 19.**
— Ans, Dreher, Altstr. 7.
— Arn., Auss., Dorpater Str. 78.
— Dav., Schmied, Rumpenhöf. Str. 8.
— Jan, Hsb., Soldatenst. 4.
— Minna, Wwe., kl. Annenhofsche Str. 10.
— Pet., Schneider, Suworowstr. 44.
— Pet. Georg', Korresp., Mühlenstr. 3.
— **Thekla, Wwe., Kirchenstr. 36.**
— **Theod., Hdlr., Libauer Str. 9.**
— Wold., Elektrotechn., Andreasholm.
Smilge, Andr., Hdlr., Sprenkstr. 11W14.
— Arvid, Kalnezeem. St. 25a.
— Aug., Landmesser, Sprenkstr. 5W8.
— Aug., Töpfer, Wenden. St.23, W.32.
— Heinr., Maurer, Matthäistr. 81, W. 19.
— Jan, Hdlr., Matthäistr. 52, W. 63.
— Joh. Jak.', Theaterdien., Artilleriestr. 11W32.
— Mart., Kassirer, Marienmühlenstr. 20.
— Pet., Lombardbmt., Mühlenstr. 3W22.
— Pet., Tschlr., Matthäist. 43, W. 47.
Smilgis, Hedw., Hsb., Dorotheenstr. 39.
— Ed. Joh.', Zeichner, Dorotheenstr. 39
— Joh., Buchb., Dorotheenst. 39.
Smilgis, Oss., Zimmerm., Palissadenstr.1
Smilkstin, Iw. Iw.', Bahnbmt., Matthäistr. 117.
Smilktkaln, Karl, Maler, Adlerstr. 12.

Smilgo, Kas., Fuhrm., Hsb., Rutzausche Str. 6a.
— P., Schndr., Petrifriedhof 15W3.
Smilten, Joh., **Hsb., Kandauerstr. 60.**
— Otto, Korkenschndr., Artilleriestr.68.
Smilter, Ant., Bahnbmt., Gertrudst.106.
Smiltin, Emma, Riesingstr. 39, W. 12.
— Fritz, Schlosser, Mühlenstr. 100.
— Jak., Schlosser, Gertrudstr. 4W11.
— Mart. Joh.', Hg., Säulenstr. 97W6.
Smiltneek, E., Töpfer, Popowstr. 3a.
— Dav., Zimmerm., Ebelshof. Str. 9a.
— Ernst, Strb.-Schaffn., Adlerstr. 22W4.
— Fritz, Schndr., Nikolaistr. 27W28.
— Jak., Weber, kl. Lagerstr. 32, W. 15.
— Jan, Zimmerm., Altonaer Str. 30.
— Joh. Krist.', Bmt., Alexanderst. 182.
— Lotte, Wäsch., Ritterstr. 115W38.
Smirenomudrow, Paw. Alex.', Oberst, a. D., Artilleriestr. 47.
Smiretschanski, Mich., Rentmstr.-Geh., Friedensst. 17a, W. 10.
Smirjagin, Nik. Nik.', Bahnbmt., Kalnezeemsche Str. 82, W. 3.
Smirnow, Albinus, **Mech., Polotzker** str. 13.
— A. P., Hebamme, Jaroslaw. St. 27.
— **Alex., Bahnbmt., Suworowstr. 124.**
— Alex., Hebamme, Dünaburg. Str. 10.
— **Alex., Kirchendiener, Klosterstr. 19.**
— **Alex., Tschlr., Theringerstr. 19.**
— Alex., Vorarb., Katharinend. 8W14.
— Alex. A.', Bahntelegr.-Bmt., Kalnezeem. Str. 80a.
— Alex. Tich', Stabskapt., Alexanderstr. 98W17.
— Alex., Feldscher, Schreyenbusch 1, 32
— Ak., Privat., Witebsker Str. 16W1.
— Anna, Hsb., kl. Bergstr. 33, Q. 1.
— Anna, Wwe., Nikolaistr. 34W3a.
— Artemi, Hsb., Kol.-Hdl., Palmstr.9.
— Den., Bmt., Moskauer Str. 176.
— Fed., Hsb., Katharinendamm 20. ☎ 2461.
— Glaf., Wwe., Dorpater Str. 23, W. 6.
— Heinr., Fleischer, Nikolaistr. 64W3.
— Jeg., Briefstr., Mühlenstr. 141W5.
— Ilja, Wächter, Katholische Str. 27a.
— Joh., Photogr., Ritterstr. 90, W. 8.
— Joh. Pet.', Artellschtsch., Dorpater Str. 7W11.
— Iw., Bier- u. Kol.-Hdlg., Kiefernst.6.
— Konst., Kirchendiener, Waldstr. 2.
— Mak., Koch, Peterholmst. 14, W. 6.
— Marie, Bmt.-Wwe., Hilfsstr. 12.
— Marie, Wwe., Talsensche Str. 13W7.
— Mich., Buchdr., Pernauerst. 22a.
— Mich. Dw., Brückenstr. 5W12.
— Nik., Feilenh., Petersb. Ch. 88W6.
— Pet., Instr.-M., Feldstr. 11, W. 8.
— Pet., Maler, Trinitatisstr. 30W13.
— Sem. Wass.', Kapt., Alexanderstr. 89.
— Wass., Kol.-Hdl., Petersb. Ch. 6.
— Wass., Tschlr., Palissadenst. 13, W.8.
— Wlad. Wass.', General, Kommand. d. 20. Armeekorps, Zitadelle 1, ☎ 1278.
Smirnowitsch, Jerem., Schuhm., Wendensche Str. 28.
Smirtjew, Pet., Maurer, Gerberst. 7W2.
R. Smit-Schneider. 2. G., Handelsverm., Holz, Inh. Rich. Schneider Gildstubenstr. 4, ☎ 2132, Holzplatz: Neuer Exporthafen, ☎ 4085.
Smith, Albert, Ing., Champetr. Str. 1.
— Vikt., Montör, Champetre. Str. 1.
— W. F., Chauffeur, Säulenstr. 119W5.
Smitrius, Nap., Postbmt., Grobinsche Str. 4W23.

Karl Grünberg, Matthäistr. № 54, im eigenen Hause. Telephon № 2402 Die besten Gummireifen der Welt.

Nur importierte Weine in grösster Auswahl.

Karl Grünberg, Matthäistr. № 54, im eigenen Hause. Telephon № 2402. Die besten Gummireifen der Welt.

Smitrowitsch, Andr. Kaf.', Bahn-Werkmstr., kl. Lagerstr. 63, W. 3.
— St., Hdlr., Mühlenstr. 115W18.
Smits, Louis, Buchhltr., Kirchenstr. 4aW4
— Frau Dr. Malwine, verw. Nevermann, geb. Bührmann, Inh. d. Firma Carl Nevermann u. Ko., 2. Weidendamm 19.
v. Smitt, Marie, Wwe., Thronfolgerboul. 4, W. 5.
Smitzkewitsch, Hirsch, Mech., Kurmanowstr. 9W15.
Smolakow, Warw., Wwe., Adlerstr. 20.
Smolensky, Abel, Zuschndr., Revalerstr. 23.
— Joh., Schmied, Wendensche Str. 19.
— Paul., Schndrn., Hospitalstr. 53.
Smoljak, J., Zimmerm., Mosk. Str. 60.
Smolian, Edg., Pianist, Elisabethstr. 3. ☎ 5272.
— Thom., Zollbes., Schützenstr. 4aW12.
Smoljanski, Bor., Hdlr., Moskauer Str. 96.
Smolkin, Ljuba Abr.', Bahnbmin., Kalnezeem. St. 80a, W. 3.
Smolkis, Kaj., Wächter, Plettenbergerstr. Kirchhof.
Smolowitsch, S., Schuhm., Sprenkst. 60.
Smolski, Jw., Uhrm., Windstr. 21.
— Marie, Hebamme, Wolgund. Str. 24.
Smorgon, Ab., Schuhm., Smolenskerstr. 10
J. Smorgonski, 2. G., Gummiw., Inh.: Israel Smorgonski, Kalkstr. 10, ☎ 4033.
Gebr. Smorgonski, 2. G., Gummi- u. Lederw., Inh.: Nochom Smorgonski und Nosson Smorgonski, Alexanderstr. 89, ☎ 2955.
P. A. Smorgonski, 2. G., Schuhw. und Gummiwaren, Inh.: Perez Salmann Smorgonski, Marienstr. 4a, ☎ 2915 Kalkst. 18, ☎ 5150.
Smorgonski, Perez, Inh. der Firma P. A. Smorgonski, Romanowstr. 76W3.
— Isr., Inh. d. Firma J. Smorgonski, Pauluccistr. 6W24.
— Noch. u. Noss., Inh. d. Firma Gebr. Smorgonski, Alexanderstr. 89W6.
Smorodin, K. S., Kellermstr., Pionierstr. 6.
Smorowitsch, Konst., Stabskapt., Dünamünd Str. 18a.
Smortschewski, Nik. Konst.', Pristaw, Mühlenstr. 43, ☎ 1601.
Smudse, Ernst, Hsb., Krusenhof. Str. 8.
— Ernst, Kol.-Hdl., Alexanderstr. 88.

JOH. SMUKAUS
Gold- u. Silberwaren.
Reparaturen u. Bestellungen sauber u. billig.
Kleine Jungfernstr. 4.

Smukaus, Ans, Bahnbmt., kl. Stationsstr. 9.
Smurge, Ed., Hsb., Bauuntern., Kemmernsche Str. 8, ☎ 5628.
— Jak., Schndr., Gertrudstr. 42.
Smurgis, Daw. Daw.', Zimmerm., Säulenstr. 91W27.
Smuschkowitz, H., Hdlr., Mosk. St. 26.
— Minna, Massöse, Kramerstr. 8W8.
Smuß, Joh., Schuhm., Marienst. 108.
Smyschljajew, Alex. Andr.', Bankbmt., Mühlenstr. 37W3.
Snaidowski, Vikt. W., Bürobmt., Ritterstr. 59W7.
— W. W., Korresp., Säulenstr. 49W27.
Snakfarew, Wit. Ant.', Zollbmt., Schützenstr. 6W4.
Snamenski, Anast., Kapt.-Wwe., Friedensstr. 11.
— Alex., Priester, Moskauer Str. 183.
— Anna, Leutn.-Frau, Matthäistr. 64a.
— Ant. Alex.', Student, Gertrudstr. 115.
— Wera, Leutn.-Wwe., Mühlenstr. 40.
— Wlad. Paw.', Unters.-Richter, Dorpater Str. 20W8.
„Snamja", gegenseit. Hilfe, Romanowstr. 127a, ☎ 4240.
v. Snarsky, Jos. A., Kanzleibmt., Sprenkstr. 11, W. 21.
Snatnai, Jak., Zimmerm., Hsb., Grenzstr. 18a.
— Marie, Wwe., Parkstr. 8W10.
Snatnoi, Jan, Tschlr., Meisterstr. 14W4.
— Rob., Kellner, Mühlenstr. 107W18.
Snedat, E., Schndrn., Nikolaistr. 41, W. 10.
— Emil, Wwe., Matthäistr. 18W33.
Sneedre, Dav., Schlosser, Färberst. 22.
Friedr. Sneedse, 2. G., Tabakhdl., Sandstr. 5, ☎ 1362.
Sneedse, Anna, Hdlrn., Staarstr. 2.
— Fritz, Tabakhdlr., 1. Weidend. 15.
— Jan., Fuhrm., Rabenstr. 12, Q. 3.
— Jan, Schlosser, Elisabethst. 15, W. 6.
— Jan, Tschlr., Petersb. Ch. 4W92.
— Janis, Dw., Mosk. St. 43, W. 27.
— Karol., Hsbn., Wwe., Sternstr. 4.
— Kath., Hsb., Wolfsstr. 9.
— Mar., Wwe., Hsb., Rabenstr. 12, Q. 3.
— Marie u. Elis., Auff., Duntenhöfsche Str. 30.
— Rob. Joh.', Färbermstr., Revaler Str. 3.
— Rud., Schlossermstr., Duntenhof. Str. 30
Sneedsin, Mart., Steinh., Katharinendamm 17W6.
Sneedsit, Lisette, Wwe., Dünamündesche Str. 32W100.
Sneegs, Ad., Dw., Sünderstr. 14, Q. 12
Snerski, Alex., Briefstr., Gertrudst. 91.
J. M. Snicker, 2. G., Getränke, Inh.: Jan Snicker, Schreyenbusch 1, L. 25.
Snicker, A., Hsb., Mit. B. Birkenstr. 4.
— Andr., Tschlr., Salvenstr. 41.
— Ernst, Dw., Schulenstr. 2a.
— Joh. Mart.', Inh. der Firma J. M. Snicker u. Mitinh. der Firma Hans Joh. Blumenthal, Dorpater Str. 45. ☎ 675.
— Karl, Amtsbote, Elisabethstr. 101.
— Karol., Wwe., Gertrudst. 53, W. 2.
— Karol., Wwe., Newastr. 23, W. 10.
— Mart., Schlosser, Muckenholm. Str. 5.
— Mich., Wächter, Mühlenstr. 64W10.
— P. M., Dr. med., Spr. 8—9, 1—2 u. 5—7, Alexanderboul. 3, ☎ 2343.
— Pet., Schndr., Marienst. 113, W. 63
— Pet., Masch., Ballastdamm 64.
Snike, Wil., Mech., Säulenstr. 84W28.
Snikke, Jak., Bäcker. Färberstr. 13W3.
Snikker, Ed., Maler, Polotzker Str. 9W3.
— Fritz, Tschlr., Frauenb. Str. 10.
— Jan, Fleischer, Suworowstr. 82W21.
— Jan, Tschlr. Petersb. Ch. 94W8.
— Jw., Former, Kalnezeem. Str. 59.
— Mart., Wegenb., Bersohn. Str. 3W35
— Rud., Töpfer, Alexanderstr. 81W8.
Snive, Ed., Böttcher, Mosk. Str. 165W5
— Jan, Böttcher, Mosk. Str. 165W2.
Snippe, J., Maurer, Gertrudstr. 89.
Snischewitsch, Konst., Zimmerm., Sprenkstr. 69W26.
Snitko, Andr., Bmt., Elisabethstr. 83W10.
— L. J., Dom.-Verw.-Bmt., Newastr. 23.
Snitkow, M., Restaurat., Palissadenstr. 25.
Snoht, Karl, Schndr., Adlerstr. 12W29.
Snopok, Georg, Friseur, Wolmar. Str. 1
Snot, Joh., Maler, Matthäistr. 41W10.
— Joh., Schmied, Revaler Str. 28W10.
— Marz, Bohrer, Helenenstr. 6W8.
Snotain, Fr., Hsb., Bullensche Str.
— Ant., Glasm., Weißenhöf. St.
Snotin, A., Hdlr., Sprenkstr. 71W17.
— Mart., Tschlr., Abguldensche Str.
— Olga, Schndrn., Bärenstr. 15, W.
Snoting, Jan, Milchhdl., Matthäistr.
Snots, H. G., Kurmanowst. 15, W.
Snukischkis, Pet., Auff., Pauluccist. 1
Snutin, Aug., Glasm., Apothekerstr. 1
— Jak., Holzwr., Dampfstr. 80, W. 1
Soba, Pet., Schuhm., Mosk. Str. 160.
Sobanski, Stan., Bildh., alte Mitauer Str. 24.
Sobarowski, St., Bahnbmt., kl. Palissadenstr. 8, W. 55.
Sobeitis, Kaj., Heu- u. Haferhdlg., Kalnezeem. St. 78.
Soben, Louise, Frl., Gertrudstr. 29.
— Jan, Maurer, Sprenkstr. 62, W.
— Jw., Schlosser, Rumpenhöf. Str.
Sobetzki, Georg Fel.', Pristawsgeh. Flußpol., Mosk. Str. 124, ☎ 457
— L., Frl., Telegr.-Bmtn., Moskauer Str. 124.
Sobin, Joh., Tschlr., Unionstr. 12W7.
— Pet., Kol.-Hdl., Marienstr. 29, W.
Sobinow, Joh., Maler, Elisabethstr. 95

J. Soboczinsky
Feilenhauermeister,
Inh. Friedr. Soboczinsky,
Karlsstraße Nr. 7.
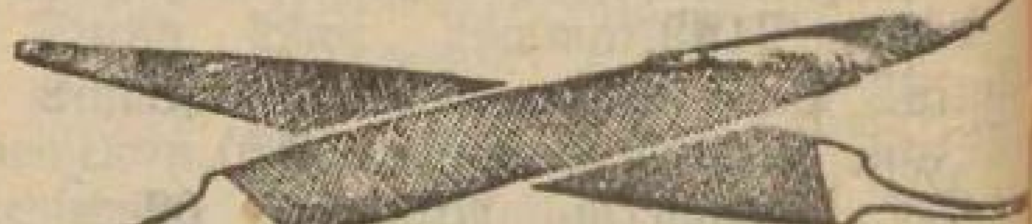
Telefon 4872.

Soboczinsky, Friedr., Sägemühlenmstr., Ritterstr. 78, W. 9.
— Arv., Feilenh.-Mstr., Königsstr. 5
— Friedr., Feilenh., Karlsstr. 7W2. ☎ 4872.

Friedrich Soboczinski
Karlsstr. 7, Tel. 4872.
Treibriemen
u. technische Bedarfsartikel.

Sobodka, Ernst, Auff., Arensburg. Str.
Sobol, Wass., Schndr., Waffenstr. 6.
— Sim., Dw., Kurmanowstr. 9W21.
Sobolew, Nik., Böttcher, Mitauer Ch.
— Alex., Tschlr., Romanowst. 118, W.
— Aug., Schuhm., Jakobstädt. Str. 5W
— Mich. Mich.', Lehrer, Nikolai-Gymnasium.
— Wass. J., Masch., Popowstr. 3aW13.
Sobolewski, Joh., Telegr.-Bmt., Ritterstr. 86W5.

Ch. Jürgensohn, Weingrosshandlung, Wallstr. Nr. 20. Telephon Nr. 106.

— Jw., Tschlr., Theestr. 4, W. 2.
— Marie, Schndrn., Mühlenst. 15, W. 8.
Sobolneek, Ed., Brothdlg., Jaroslawsche Str. 42.
Sobotzki, Bron Dan.', Oberstleutn., Batall.-Kommand., Marienstr. 112.
Sobow, Wass., Tschlr., Ritterstr. 88.
Sobschko, Paul, Hsb., Bergstr. 34W1.
Sobylo, K., Bahnbmt., kl. Palissadenstr. 8, W. 72.
Sodeiko, Herb. Friedr.', Klarierer, Newastr. 23, W. 9.
— Marie, Wwe., Newastr. 23, W. 5.
Sodermann, Sch., Schuhm., Gertrudstr. 121
Sods, Krist., Aufwärt., Ritterstr. 75W17.
Soebber, Art., Chorist, Mittelstr. 2W3.
Söchtig, Th., Kontorbmt., Dorotheenstr. 20, W. 6.
Soegis, Pet., Hdlr., Lagerstr. 55.

Rigaer Sägen- und Feilen-Fabrik

Gustav Soennecken,

Fabrik:
Mitauer Chaussée Nr. 2, Telefon 28.
Stadtbureau:
Gr. Königsstr. 32, Telefon 33.

Rigaer Sägen- und Feilenfabrik Gustav Soennecken, 2. G., Inh.: Ida Soennecken, geb. Hasenclever, Gustav Soennecken u. Max Weyer, Prok.: Hans Lehmann, Mitauer Ch. 2, ☎ 28, Niederlage: Königsstr. 32, ☎ 33.
Soennecken, Gust. Gust.', Mitinh. d. Firma Gust. Soennecken, alte Mitau. Str. 27W1, ☎ 3507.
— Herm., Techn., alte Mit. Str. 21.
— Karl Pet.', Werkmstr., alte Mitauer Str. 54W6.
H. Sööte, 2. G., Nährsalze, Inh.: Hans Sööte, Alexanderstr. 16, ☎ 3596.
Sööte, Hans, Inh. d. Firma Hans Sööte, Alexanderstr. 13W8, ☎ 4670.

Arnold Sörensen
Reval.
Riga: Albertstraße 9, W. 1.
Telefon 6210.
Revaler Killo.
Nur echt mit obiger Fabrikmarke

B. Sörensen & Co., 2. G., Buchdruckerei, Inh.: Mendel Gottlieb, Domplatz 7, ☎ 652.
Sörensen, Heinr. Konst., Amts-Schornsteinf.-Mstr., Gertrudstr. 24W17.
— Balduin, Buchdr., Domplatz 7W6.
Sofer, M., Hdlr., Wallst. 27, W. 13.
Soffer, Abr., Holzhdl., Matthäistr. 119.
Sofranowitsch, Olga, Wwe., Schiffsst. 5.
Sofronow, Alex., KS, Bahnbmt., Nikolaistr. 85, W. 3.
Sogojanz, Alex., Kfm., Romanowstr. 18.
— S. A., Weinhdl., kl. Münzstr. 12, ☎ 936 u. Kaisergartenst. 2.
— Sofie, Gesanglehr., Romanowstr. 18.
Sohkis, Fritz, Dw., Kaufstr. 1, W. 1a.
Sohn, Joh. Wold.', Schlosser, Dondangensche Str. 4.
Sohnit, Emma, Frau, Pernauer St. 23a.

Photographisches Atelier

P. Sohnwald

Kl. Königsstr. 12.

Ausführung sämtlicher photographischen Arbeiten nach der neuesten Methode.
Telefon 5602.

Sohnwald, P., Photogr. Atelier, (Inh.: Friedr. Nitsche, kl. Königsstr. 12W8, ☎ 5602.
Sohsen, Joh., Hdlr., Muckenh. Str. 35.
— Jan, Böttcher,, Segelstr. 11.
— Jur., Zimm., Muckenholmsche Str. 35
v. Sojonskowski, Eug., Wwe., Münzstr. 3.
Sokas, Kas., Fuhrm., Augustenstr. 6W8.
Sokewitz, Kath., Hdlrn., Mühlenst. 137.
Sokis, Jan Jehk.', Bmt., Schreyenb. 1, 24
Sokolewitsch, Mogo le, Hsb., Sch ffsstr. 12
Sokolinski, Sch., Schndr., Palissadenst. 23
— H. u. K., Kurzw.-Hdl., Mosk. Str. 75
v. Sokolow, O. L., Frl., Rentn., Romanowstr. 48, W. 4.
Sokolow, A. A., Frau, Telegr.-Bmtn., Matthäistr. 64.
— A., Bahnbmt., Sprenkstr. 22W3.
— Alex., Bahnbmtn., Mühlenst. 37.
— Alex., Diakon, Blumenstr. 1, W. 25.
— Alex., Feilenh., Pernauer Str. 37W10.
— Alex., Hdlrn., Witebsker Str. 6.
— Alex., Hsb., Marienstr. 14, ☎ 3876.
— Alex. Afon.', Ing., Bäckereistr. 12.
— Alex. Fed.', Bahnbmt., Gertrudstr. 68
— Alex. Nik.', Bahnbmt., Matthäistr. 52a.
— Andr., Pappd., Ritterstr. 109W7.
— Anna, Wwe., Talsensche Str. 9.
— Anna, Wwe., Wolmar. Str. 19W5.
— Ant., Wwe., Kathol. Str. 48W17.
— Ark., Kontrol., Kandauer Str. 15.
— Aug., Wwe., Pauluccistr. 6W14.
— Dm. M., Religionslehr., Suworowstr. 1
— Dmitr., Spielw.-Fabr., Mühlenstr. 48
— E., Hebamme, Kandauer Str. 17.
— E., Schlosser, Seestr. 29, W. 4.
— Elis., Kapt.-Wwe., Säulenstr. 20W16.
— F., Hdlr., Sprenkstr. 28, W. 9.
— F., Kurzw.-Hdl., Sprenkstr. 30.
— Feod. Andr.', Priester, Religionslehrer, Nikolaistr. 6, W. 20.
— Gawr., Techn., Sprenkstr. 36, W. 4.
— Herm., Stadt-Hebamme, Kandauerstr. 15
— J., Wwe., Marienstr. 14, W. 7.
— Joh., Bierhdl., Gertrudstr. 129.
— Issai, Fuhrm., Mühlgrabener Str. 9.
— Jw., Schuhm., Moskauer Str. 113W3.
— Jw. Nik.', Kapt., Friedensstr. 8W15
— Karp, Tschlr., Jaroslaw. Str. 34.
— Konst. Afan.', Bahnbmt., Säulenstr. 20
— Leon, Feilenh., Laboratoriumstr. 3.
— Leonid, Student, Sprenkst. 30, W. 25.
— Marfa, Hdlrn., Most. Str. 81.
— Marie, Wwe., Mühlenst. 37, W. 29.
— Mich., Diakon, Suworowst. 118.
— Mich., HR, Telegr.-Bmt., Suworowstr. 80, W. 40.
— Mich., Kol.-Hdl., Theestr. 7, W. 10.
— Mich., Tschlr., Hsb., Gertrudstr. 100.
— N., Masch., Popowstr. 3a, W. 30.
— Nad., Lehrerin, Alexanderstr. 44W8
— Nad., Lehrerin, Marienstr. 103.
— Nat., Wwe., Moskauer Str. 95.
— Nik., Schuldiener, Nikolaistr. 1, Q. 6.
— Nik. Pawl.', Artellschtsch., Kurmanowstr. 8.
— P. P., KR, Sekr. d. rechtgl. Konsist., Schloßstr. 14, Q. 4.
— Paw., Zimmerm., Moskauer Str. 253.
— Pet., Fleischer, Vegesacksholm 14.
— Rob., Bmt., Wendensche Str. 17.
— Sem. Jw.', Lehrer, Nikolaistr. 53.
— Tatj., Massöse, Mühlenstr. 37W18.
— Ustin., Hdlrn., Kathol. Str. 30W10.
— Ustin., Wwe., Dünaburg. Str. 5W3.
— W., Schlosser, Jakobstädt. Str. 6W32
— Wilh., Kfm., Gertrudstr. 129.
— Wilh., Seiler, Artilleriestr. 57.
— Wlad., Hsb., kl. Bergstr. 18W1.
— Wlad. Nik.', Oberlehrer, Packhausstr. 3W10.
Sokolowitsch, Dawa, Gendarm, Romanowst. 90, W. 4.
— Jw., Gendarm, Katholische Str. 3W9.
F. Sokolowski, 2. G., Wiener Konditorei u. Speisehaus, Inh.: Franziskus Sokolowski, kl. Schmiedestr. 20, ☎ 1479.
Sokolowski, Abel, Steuerm., Blumenstr. 9
— A., Wwe., Sandst. 29, W. 9.
— Alex. Vikt.', Bahnbmt., Katholische Str. 13W6.
— Alice, Hgn., Sandstr. 29W9.
— Anni, Musiklehr., Schulenstr. 3.
— Emil, Mag., Stadtamts-Archiv., Spr. Dienst., Mittw. u. Freit. 6—7 abds., Schulenstr. 3, ☎ 3907.
— Ernst, Dr. med., Nervenheilanst., Spr. 6—7, Altonaer St. 6, ☎ 228.
— Franz, Holzhdl., Sprenkstr. 71.
— Franz, Kellner, Alexanderstr. 106.
— Franz, Schlosser, Alexisst. 7, W. 11.
— Friedr., Buchhltr., Bartausche Str. 2.
— Jak., Edelm., Katholische St. 33.
— Jan, Ankern., Oskarst. 21.
— Jan, Maurer, Bullensche Str. 24a.
— Jan, Schuhm., Pionierstr. 1, W. 2.
— Jan, Töpfer, Revaler Str. 88W9.
— Jndr., Hsb., Alschwanger. Str. 14.
— Jos. Ludw.', SR, Ing., Bahnbmt., Theaterboul. 3, W. 8.
— Jul., Wwe., Dünamündesche Str. 12.
— Jw., Schndr., Tulasche Str. 16W3.
— Jw., Schuhm., Katholische St. 28.
— Konst., Sattler, Gertrudstr. 115W48.
— Konst., Sattler, Palissadenstr. 13W52.
— Ludw., Fuhrm., Hospitalstr. 43W7.
— Ludw., Schlosser, Revaler Str. 68W6.
— M. S., Frau, Säulenstr. 51, W. 7.
— Marie, Frau, Lagerstr. 45W6.
— Mart., Hsb., Altenburg. Str. 11.
— Matw., Mech., Pernauer Str. 24W37
— Rich., Hg., Wendensche Str. 17W1.
— S., Schndrn., kl. Jakobsstr. 2.
— Stan., Schlosser, Pokrowstr. 11W16

Karl Grünberg, Matthäistr. № 54, im eigenen Hause. Telephon № 2402. Die besten Gummireifen der Welt.

Eigene Filialen: Mühlenstr., Ecke der Suworowstr., Tel. 325. Weberstrasse, Ecke der Altstadt, Tel. 1569. Hagensberg, Waldstr. 4a, Tel. 3950. Mitauer Chauss:e 12, Tel. 3055.

Karl Grünberg, Matthäistr. № 54, im eigenen Hause. Telephon № 2402. Die besten Gummireifen der Welt.

— Step., Tschlr., Lubahnsche Str. 28.
— Vinc., Hg., Felliner Str. 3aW20.
— W., Obermasch.-Mstr., Jakobsst. 28.
— Wilh., Fuhrm., Rabenstr. 12, W. 12.
— Wilh., Aufw., Ritterstr. 59, W. 22.
— Wlad. Th.', Bankbmt., Säulenst. 51.
Sokow, Jw. Pet.', Hg., Sandstr. 10W6.
Sokowenin, Pet., Hg., Jaroslaw. Str.15
Sokowitsch, Marie, Wwe., Palissadenstr. 1W2.
Sola, Ella, Frl., Schndrn., kl. Lager str. 58.
Solberg, Pet., Schlosser, Ritterstr. 84W5.
Soldatenko, Mart., Feuerwehrm., Turgenjewstr. 2W33.
Soldau, Jak., Maurer, Feldstr. 2W22.
Soldner, Anna, Wwe., kl. Vegesacksh.17.
Soldtner, Minna, Wwe., Alexanderst.84.
— V., Zahnarzt, Spr. 10—1 u. 4—6, Sonntags 12—2, Kalnezeem. Str. 6.
Soljaschkin, F., Hdlr., Mosk. Str. 12W7
Soljko, Katz., Fleischer, Mosk. Str. 102.
Solikow, Sem., Bmt., Dünaburg. St.45.
Solin, Aug., Tschlr., Dünaburg. Str. 49.
Soll, Mikk., Gärtner, Moritzstr. 13.
Soller, Jos., Tschlr., Romanowstr. 161.
Sollmann, Anna, Schndrn., Mühlenstr.86
— Jul., Portier, Kommerzschul-Gebäude, Todlebenboul.
Solmann, Ed., Bierhdl., Kurmanowstr.16
— Mik., Hsb., Kol.- u. Bierhdlg., Champetre. Str. 15.
— W. A., Hdlr., Johannisstr. 10W4.
„Solo", Gesang u. Musikverein, Schlock. Str. 66.
Solok, J., Kurzw.-Hdl., Romanowstr.110
Soloko, Mich., Zimmerm., Charlottenstr. 36W11.
Solokol, Jw., Paw.', Priv., Alexanderstr. 192, W. 17.
Solonka, Marg., Wwe., kl. Bärenst. 3.
Solonok, Alex., Schuhm., Wologdasche Str. 2, W. 9.
Solotarew, Mich. A., WSR, Friedensricht., Reeperstr. 6W1.
Solotarewski, Lawr. Lawr.', Untersf.-Richt., Ritterstr. 6W5, ☎ 5188.
Solowow, Alex., Setzer, Marienstr. 71W4.
— Andr., Schlosser, Wolmar. Str. 9W13
— Jw., Schmied, Kathol. Str. 4W10.
Solotuchin, Jw. Dem.', Dom-Verw.-Bmt., Säulenst. 45W5.
Solowei, Ant., Tschlr., Gertrudst. 108.
— Hel., Wwe., Hsbn., Matthäistr. 66.
— Joss., Schndr., Mühlenstr. 171, W. 8.
— Jw., Kutscher, Mühlenstr. 147W7.
— Mich., Zunahtm., Romanowstr. 143.
— Mowscha, Schndr., Moskauer Str. 42.
Soloweitschik, Elja, Holzhdlr., Suworowstr. 7, W. 26.
— J. P., Exped., Romanowstr. 70, ☎ 3814.
— Morsche, Exped., Kurmanowst. 20b.
— Schlom., Glaser, Palissadenst. 29.
Soloweitzig, Abr., Juvel., Scharrenstr. 21 W. 7, ☎ 3462.
P. T. Solowjew, 2. G., Tabakfabrik u. Tee, Inh.: Porfiry Solowjew, Schwarzhäupterstr. 2, ☎ 3530.
Solowjew, Akul., Hdlr., Jarosl. Str. 25.
— Afon., Bäcker, Dünaburg. Str. 28W10
— Alex., Schmied, Alexanderstr.161W18a
— Alex., Tierarzt, Mühlenstr. 37W12.
— Aniss., Hdlr., Dünaburger Str. 22.
— Aniss., Schndr., Dünaburg. Str. 11W2
— Anna, Teehaus, Bergstr. 1.
— Grig., Schlosser, Marienmühlenst. 11.
— Jak., Schuhm., Hospitalstr. 49W3.

— Jw., Bahnbmt., Marienmühlenstr.14.
— Jw., Dw., Elisabethst. 7, W. 18.
— Krist., Hdlr., Tulasche Str. 21W5.
— Nik. Wass.', Bahnbmt., Gertrudstr. 36
— P. T., Inh. d. Firma P. T. Solowjew, Gertrudstr. 45W12.
— T., Hsb., Witebsker Str. 9W1.
Solowski, Darja, Wwe., Kathol. Str. 9.
Solt, Pet., Arzt, Spr. 10—12 u. 4—5, Suworowstr. 11, W. 2, ☎ 3924.
— Karl, Zimmerm., Wenden. Str. 32W5
Soltan, Wl. Wl. Graf, vereid. Rechtsanw., Spr. 9—11 u. 4—5, Todlebenboul.10, W. 6, ☎ 772.
Soltkowski, J. B., Kommissionär, Sünderst. 15, W. 5.
Soltner, K., Maurer, Thering. Str.17.
J. Soltwisch, 2. G., Unternehmer, Inh.: Frau Doroth. Soltwisch, geb. Trost, neue Ritterstr. 1a, ☎ 2415.
Soltwisch, Dor., geb. Trost, Inh. d. Firma J. Soltwisch, Ritterstr. 8bW11
— Joh., Schmiede, Neue Ritterstr. 1a.
Solunski, Jw., Kutscher, Jakobstädt. Str. 5.
Som, Oss., Bahnbmt., Palissadenstr. 20.
Somann, Jan, Tschlr., Pernauer St.15.
Somberg, Mikk., Hdlr., Sternstr. 26.
— Fritz, Schuhm., Pernauer St. 23a.
Sominsky, Getz., Hdlr., Sadownikowstr.29
— E., Exped., Romanowst. 118, W. 67, ☎ 4568.
— Frau, Elisabethstr. 103W11.
— K., Hdlr., Säulenst. 76, W. 12.
— Sterna, Wwe., Elisabethst. 22, W.53.
Sommer, Alex., Buchhltr. d. Stadt-Güterverw., Marienstr. 47, W. 2.
— Andr., Maler, Revalerstr. 34, Q. 2.
— Anna, Frl., Mühlenstr. 62, W. 1.
— Anna, Hsbn., Rahdensche Str. 10.
— Anna, Wwe., Ritterst. 6, W. 29.
— Ant., Wwe., Ritterstr. 115W39
— Aug., Oekonom, Mühlenstr. 105.
— Aug., Zimmerm., Annenhöf. St. 10.
— C. A., Hg., Mühlenstr. 72, W. 13.
— E., Frisiersalon, Jakobsst. 3.
— Emil, Kfm., Basteiboul. 11, W. 8.
— Fritz, Fabrikwächter, Bienenst. 11.
— Georg Joh.', Fabrikbmt., Suworowstr. 133, W. 11.
— Jan, Schlosser, Ritterstr. 44W13.
— Joh., Buchb., Newastr. 26, W. 61.
— Joh., Dir. d. vierten Rig. Gesellsch. gegens. Kredits, Marienstr. 24. ☎ 4728.
— Jur, Werkmstr., Rahdensche Str. 10.
— Karl, Amts-Zimmermstr., Säulenstr. 77, ☎ 3390.
— Karl, Schlosser, Revaler Str. 45W8.
— Karol., Strickanst., Alexanderstr. 112
— M., Feldscher, Mitauer Ch. 99.
— Mart., Kunstmaler, Ritterstr. 115W29.
— Tenis, Fleischer, Vegesackshölmst. 4.
— Th., Hg., Mühlenstr. 95W2.
— Wold., Speisehaus, Georgenst. 2a.
Richard Sommer-Horst, 2. G., Handelsverm., Thronfolgerboulev. 11, ☎ 601.
Sommer-Horst, Rich. Feod.', Bevollm. d. Firma Gebr. Nobel, Inh. d. Firma Rich. Sommer-Horst, Antonienstr. 12W6.
Sommerfeld, Sam., Vorarb., Apothekerstr. 30, W. 3.
— Marie Sam.', Kontorbmtn., Taubenstr. 29.
Sommerfeldt, Joh., Waschanst., Dorpaterstr. 37, W. 1.

— Wilh., Amts-Schuhmmstr., Königsstr. 6
Sondor, Oss., Tschlr., Dorpaterstr. 101.
Songailo, Jos., Kellner, Newastr. 25.
Songin, Xav. Stan.', Werkmstr., Ritterstr. 75W11.
Sonkin, J., Schndr., Königsstr. 6, W. 4
Sonn, Aug., Frl., Königsstr. 16, W. 4
— A., Messersch., Schlocksche Str. 14.
— Heinr., Korbhdl., kl. Schmiedestr. 19, kl. Schmiedestr. 3.
Srnuberg, Ed., Schuhm., Pokrowstr. 10
— Gertr., Frau, kl. Waagest. 7, W. 4
— Kath., Wwe., Matthäistr. 141, W. 7
Sonne, Chaje, Frl., Jakobstädt. Str. 3
— E., Wwe., Scharrenst. 22, W. 2.
— Joh., Schlosser, Marienmühlenst. 2.
— Kath., SR-Frau, Andreasstr. 1.
— Marie, Wwe., Sternstr. 11, W. 8
— Paul, Former, Suworowstr. 106.
— Wilh., Schndr., Artilleriestr. 26.
Sonnenberg, Alw., Buchhltrn., Säulenstr. 20W2.
— Andr., Kol.-Hdl., Marienstr. 97.
— Elis., Frau, Altstadt 3, W. 1.
— Ernst, Hsb., Lange Str. 9.
— Karl, Töpfer, Matthäistr. 52a.
— Marie, Wwe., Schreyenbusch 3, 10.
— Rob., Mech., Pionirstr. 7W18.
— Thom., Gärtner, Nikolaistr. 48.
— Wilh., Töpfer, Mosk. Str. 159.
Sonnenblick, J. K., Arzt, Gertrudstr. 49.
Sons, Rich. H., Konditor, Mühlenstr. 3
Sonntag, Ernst, Webmstr., Hofesstr. 12.
Sontozki, Anna, Schndr., Schreyenbusch 8, 17.
— Jw. Kasp.', Fabrikbmt., Jutemanufaktur am Stintsee.
Soods, Jula, Wwe., Revaler Str. 32.
Soonberg, Joh. Ludw.', Auff., Revaler Str. 14, W. 4.
Soosar, Mik., Tschlr., Matthäist. 69.
Sooft, Jan, Töpfer, Artilleriestr. 34W2
Sopoeko, E., Jng.-Frau, Elisabethst. 21
Sopronenko, Mich., Steinsetzermstr., Katholische Str. 54W2.
Sopronok, Las, Dw., Dünaburger St.44
Sor, A., Hebamme Mosk. St. 73, W.1
Sorauschky, Friedr., Schuhm., kl. Altonaer Str. 13.
Leiser Soresmann, 2. G., Schuhm., Inh.: Leiser Soresmann, Jesuskirchenstr. 14, ☎ 4529.
Soresmann, O. Sch., Hdlr., Romanowstr. 94W9.
— Leiser, Inh. d. Firma Leiser Soresmann, Jesuskirchenst. 14, W. 2.
Sorge, Itzig, Auff., Nordstr. 3W22.
Sorgenfrei, Anna, Hsbn., Lubahn. Str. 20
Sorgewitz, Ed., Buchhltr., Alexanderstr. 152W3.
— A., Musiklehr., Theaterboul. 8, W. 5
— Fried., Frl., Tempelstr. 8.
Sorgus, Ferd., Postbmt., Mosk. Str. 36
Sorin, Jank., Schndr., Mosk. St. 42.
— Alex., Zollbes., Jesuskirchenstr. 6W3.
— Olga, Wwe., Sadownikowstr. 33W2.
Sorkin, Jser, Schuhm., Sadownikowstr. 27W10.
— Jak., Kol.-Hdlr., Dünaburger St.74
Sorokin, Afr., Hsb., Katholische Str. 60
— Alex., Wwe., Gertrudstr. 96W6.
— J., Lehrerin, Katholische Str. 60W5
— Jewd., Wwe., Dünaburger Str. 33W6
— Jw., Masch., Mosk. Str. 171W7.
— Jw., Schaffn., kl. Mosk. Str. 3W2.
— L., Masch., kl. Mosk. Str. 11W2.
— N., Restaurat., Mühlenst. 103.
Soroko, Alex., Lagerstr. 19, W. 3.

Wein- u. Austern-Stuben Basteiboulevard Nr. 2, Telephon Nr. 30.
Otto Schwarz.
Wein-, Delikatessen- u. Cigarren-Lager Basteiboulevard, Ecke der Kalkstrasse.

— Prask., Hdlr., Moskauer Str. 155.
Sorokow, Dm., Bmt., Rutzausche Str. 12.
Sorotkin, Alex., Tapez., Moskauer Str. 75.
Sorotschinsky, Anast., Kapt.-Wwe., Säulenstr. 33, W. 1.
Sortschik, Rud., Stauer, Revaler St. 22.
Sosnin, Fed. Pawl.', KR, Sekret. der Militär-Topogr., Säulenstr. 30W3.
— Anna Fed.', Bmtn., Säulenstr. 29W4
— P., Bahnbmt., kl. Palissadenst. 10.
Sosonow, Darg., Hsb., Jaroslaw. Str. 36
Sosowak, Marie, Schndrn., Witebsker Str. 13, W. 14.
Soß, Jan, Hsb., Poltawasche Str. 5a.
Sossen, Krisch, Maler, Alexanderstr. 122
Sossimowitsch, Iw. Alex.', HR, Reichskontrolbmt., Pauluccistr. 11.
Ella Sossnitzki, 2. G., Manufaktur- u. Modew., Inh.: Ella Sossnitzki, Weberst. 9, 3828.
Sossnitzki, E., Schndrn., Weberstr. 9, 3828.
— H., geb. Lange, Wwe., Mühlenstr. 113, W. 2.
Sossul, Anna, Wwe., Marienstr. 73W13.
Soste, M., Materialverw., Schreyenb. 8, 14
— Karol., Kassirn., Newast. 9, W. 45.
Sotak, J., Fleischw.-Hdl., Kathol. Str. 34.
G. Sotnik, 2. G., Apothekerw., Inh.: Freida Lea Sotnik, Witebsk. Str. 37.
Sotnik, E., Glaser, kl. Lagerstr. 22.
— Alex.', Fleischer, Trinitatisst. 9, W. 4.
— Herm., Glaser, Lagerstr. 12, 2796.
— J., Hg., Steinstr. 7, W. 2.
— M., Schndrn., Moskauer Str. 71.
— Rud., Maler, Marienstr. 66W5.
— Sim., Schlosser, Rumpenhöf. Str. 19.
— S., Wäsche- und Modew.-Hdl., Kalkstr. 17.
„Sotrudnik", Konsumverein, Seestr. 11,
Sotschinsky, Ludw. Edm.', Reichskontrol-Bmt., Grabenst. 5, W. 15.
Souchay de la Duboissiere, Alex. Adam.', Leutn., Mühlenstr. 5, 3680.
Sower, Karl, Schmied, Säulenstr. 88.
Sowinski, Franz, Werkmstr., Ringensche Str. 1.
— Ludw., Spinnmstr., Behnensche Str. 4
Spaginsky, J., Dw., Packhausstr. 3.
Spahrs, Joh., Hsb., Poltawa. Str. 4.
Spaier, Sroll, Hg., Eliasstr. 22.
Spaine, Aug., Zuschl., Wend. Str. 19.
— Mik., Dw., Münstereistr. 10, W. 7.
Spak, Iw., Schlosser, Moskauer Str. 152.
Spakowski, Wik., Revierauff., Eliasst. 7.
— Iw. Bog.', Kfm., Suworowstr. 93.
Spal, Anna, Frau, Nordst. 21, W. 8.
Spalle, Aug., Schuhm., kl. Lagerst. 32.
— Dav., Dw., Dorpater St. 13, W. 11.
— Dav. Dav.', Diener, Dorpaterstr. 13.
— Jan, Tschlr., Fuhrmannsstr. 30.
— Wass., Steinh., Moskauer Str. 109.
Spalow, Sem., Untern., Charlottenstr. 34
Spalto, Anna u. Paul., Schndrn., kl. Milchstr. 10.
Spalwa, Jan, Hsb., Atgasensch. Weg 12.
Spalwe, J., Dw., Goldinger Str. 13.
Spalwin, Alex., Masch., Dachsstr. 1.
— Christ., Kol.-Hdlg., Adlerst. 12a.
— J., Wwe., Marienstr. 89W3.
— Lis., Schndrn., Marienstr. 83W16.
— Luise, Wwe., Frauenburger Str. 5.
— Pet., Schlosser, Matthäistr. 59, W. 14.
Spalwingk, Heinr., Buchhltr.-Geh., Marienst. 12, W. 14.
Spang, Aug., Dreher, Matthäistr. 77.
Spanisches Konsulat, Gildstubenstr. 4, 2132, im Kontor Smit-Schneider.

Spank, Jak., Schiffskapt., Ballastdamm 64
— Karl, Schiffskapt., Gypsstr. 1.
— Marie, Schiffskapt.-Wwe., Ritterstr. 115W48.
— Marie, Wwe., Gypsstr. 1.
Spanowski, Jak., Bäcker, Mosk. Str. 110
— Iw., Mech., Petersb. Ch. 6.

Sparkasse

sieh Rigaer Stadt-Sparkasse.

Erste Ueberdünascne Spar- u. Vorschuss-Gesellschaft, 2. G., Verwaltung: E. Ohsolin, A. Grünberg, Matth. Großberg, Mart. Wikmann, P. Dulbe, Thronfolgerboul. 25, 846
Spar- u. Vorschusskasse der Rig. Handwerker, 2. G., Direktore: J. Behrsin, Präses: A. Arnit, A. Baumann, Chr. Pahrup, Suworowstr. 14, Eing. Elisabethstr., 922.
Spar- und Vorschuss-Gesellsch. der Rigaer Hausbesitzer, 2. G., Inh.: Verein der Rig. Hausbes. Direktore: Friedr. Berschinski, A. Ausenberg, J. Feldmann, P. Osolin. Kurator: Fr. Weinberg, Präs. d. Verw.: Joh. Böhm, Alexanderboul. 2/4, 4001.
Spar- und Vorschusskasse der Ges. der Rigaer Kolonialw.-Händler. 2. G., Dorpater Str. 8, 3325.
Spar- u. Vorschuss-Gesellsch. „Basar Berg", Sieh „Vierte Rigaer Gesellsch. gegens. Kredits".
Spar- und Vorschußkasse der Johannisgilde. Sieh unter Johannisgilde.
Spar- u. Vorschußkasse d. Rig. Handwerker u. Kleinindustriellen, Jungfernstr. 7W3, 4043.
Spar- u. Vorschußkasse d. Mitglieder d. Gewerbevereins, geöffnet 5—7 nachmitt., Königsstr. 30, 3977.
Spar- u. Vorschußkasse d. Rig. Handw.-Artells, Suworowstr. 8W5.
Spar- u. Vorschußkasse d. Rig. Russisch. Gewerbever., Suworowstr. 8, W. 3, 1439.
Spar- und Vorschußverein, Rigaer, Newastr. 28, 1227.
Spar- u. Vorschußkasse „Fahne", Mühlenstr. 66, 2842.
Spar- u. Vorschußkasse d. Estischen Vereins „Imanta", Jakobstr. 3.
Spar- und Vorschußkasse für Gewerbetreibende u. Handwerker, Dorpaterstr. 26, 2236.
Spar- u. Vorschuß-Gesellschaft, Zweite Rigaer, Alexanderstr. 12, 1388.
2. Ueberdünasche Spar- u. Vorschußkasse, Wallstr. 15, 2458.
Spar- u. Vorschußkasse d. lettischen Handwerker-Hilfsvereins, Elisabethstr. 16, 551.
Spar- u. Vorschußkasse des lett. Zentral-Hilfsvereins, Pauluccist. 2, 4465
Spar-, Vorschuß- u. Hilfskasse „Phönix" Petersb. Ch. 12.
Sparin, J., Hsb., Rutzausche Str. 16.
— Karl, Bierhdlr., Altonaer Str. 28.
— Marie, Bäckereibes., Matthäistr. 107.
Sparinski, Karl, Schmied, Färberst. 12.
Sparne, Minna, Asylvorst., Sprenkstr. 29
Spars, Karl, Kutscher, Revaler St. 2.
Spaskow, Feod., Dw., Schwimmst. 26.

Spassoklinski, Olga, Priesters-Wwe., Friedensst. 17a, W. 1.
Spatz, Ad., Auff., Alexanderst. 81, W. 13
— F. R., Schlosser, Stegstr. 9, W. 5.
— Jak., Werkmstr. Lagerstr. 26.
— Joh., Bäcker, Taubenstr. 19.
— Joh. Aug.', Bäcker, Alexanderst. 123.
— Karl, Dreher, Matthäist. 141, W. 19.
— Mart., Schuhm., Matthäistr. 93W42.
— Pet., Maler, Kirchenstr. 4, W. 10.
— Wold., Bmt., Pokrowstr. 15W5
— Wold., Maler, Pionierst. 3, W. 11.
Justus Specht, 2. G., Vertreter der A.-G. Prowoloka in Petersburg, Inh.: Justus Specht, Bremerstr. 7, 814.
Specht, Fritz Justus', Bankbmt., 1. Weidendamm 10W7.
— Emeline, geb. Rambach, Kfm.-Wwe., 1. Weidend. 10, W. 7, 2745.
— Heinr., Maurer, Marienst. 106, W. 17
— Joh., Amts-Schuhm.-Mstr., Karolinenstr. 12W15.
— Justus, Inh. d. Firma Just. Specht, Bremerstr. 7, 4646.
— Mik., Zimmerm., Matthäistr. 47.
— Osk. Rud.', Reisend., Mühlenstr. 92.
Speer. Sieh auch Spehr.
— Emma u. Eug., Frl., Kirchenstr. 13.
— Krist., Wwe., Karolinenstr. 39, W. 9.
— Ludw., Geschäftsf., Alexanderstr. 118.
— Vikt., Artist, Revaler Str. 36W6.
— Wilh., Exped., Kapselstr. 3a.
— Wilh., Hg., Dorpater Str. 83.
Speering, Alex., Fuhrm., Romanowst. 86.
Speery, Mart., Hsb., Jakobstädt. Str. 3
Spehlmann, Mich., Kutscher, Dorpater Str. 83, W. 12.
Spehr. Sieh auch Speer.
Spehr, Aug., Böttcher, Kuckucksstr. 20.
— Joh., Kanzleibmt., Nordecksh. Str. 12.
— Mart., Hsb., Weber, Salven. Str. 74a
Speier, M., ebr. Lehrer, Romanowstr. 104.

Central-Speisesalon
von
F. Sokolowsky
kleine Schmiedestr. 20
Telefon 1479

Speke, A., Maurer, Glockenstr. 7.
Spektor, Krisch., Kol.-Hdlg., Wilnasche Str. 1.
Spelewski, Ant., Schaffn., Lerchenstr. 1.
Spelit, Pet., Vorarb., Duntenh. Str. 48.
Spelten, Hugo, Setzer, kl. Lagerstr. 13
— Karol., Fabrikbmtn., kl. Lagerstr. 16.
— Wilh., Uhrm., kl. Lagerstr. 16, W. 11.
Spengel, Alex. Joh.', Werkmstr., Gregorstr. 10a.
— Alma, Schndrn., Talstr. 18a.
— Anna, Schndrn., Dorpater Str. 28W4.
— Aug., Maler, Gertrudstr. 113W12.
— Aug., Masch., Ritterstr. 85.
— Aug., Monteur, Matthäistr. 32.
— Dor., Wwe., Gerberst. 1, W. 8.
— Friedr., Bmt., Suworowstr. 10W8.
— Friedr., Fleischer, Duntenhof. Str. 1.
— Friedr., Privat., Marienstr. 4a, W. 12
— Georg, Schuhm., Gerberstr. 8.
— Jos., Schuhm., Wolmar. Str. 31.

Karl Grünberg, Matthäistr. № 54, im eigenen Hause, Telephon № 2402. Die besten Gummireifen der Welt.

Nur importierte Weine in grösster Auswahl.

Karl Grünberg, Matthäistr. № 54, im eigenen Hause. Telephon № 2402. Die besten Gummireifen der Welt.

— Marie, Penſ., Dorp. St. 7, W. 5.
— Marie, Wwe., Kiefernſtr. 9W23.
— M., Friſeur, Pernauer Str. 13, Q. 5.
— Phil., Wwe., Ritterſt. 75, W. 15.
— Rob., Mech., Rabenſtr. 8W19.
— Rob., Schndr., Säulenſtr. 52W36.
— Trine, Wwe., Schndrn., Wolmar. St. 35, W. 16.
— W., Schndr., Gertrudſtr. 43, W. 28.
— Wold., Schuhm., Sprenkſtr. 50.
— Wold. Pet.', Jug., Gregorſtr. 9.
Spenn, Alex., Bahnbmt., Paliſſadenſt. 19.
Spenſki, Waſſ., Schmied, Ritterſtr. 45.
Spere, Joh., Lehrer, Ritterſtr. 52W19.
Sperge, Jw., Schaffn., Romanowſtr. 84
A. V. Sperling, 2. G., Stauer, Jnh.: Aug. Viktor Sperling, Schloßſtr. 6.
Sperling, Aug. Vikt., Jnh. der Firma A. V. Sperling, Schloßſtr. 6.
— Alb. Mart.', Hg., Adlerſtr. 12a.
— Alex., Malermſtr., Gertrudſtr. 84.
— Alfr., Fabrikbmt., Mühlenſtr. 33.
— B., Hg., Smolenſker Str. 6W8.
— Ch., Hg., Eliasſtr. 7W21.
— Friedr., Wwe., Muckenholm. Str. 23.
— Friedr., Werkf., Dorotheenſtr. 3.
— Fritz, Ankern., Katholiſche Str. 56.
— H., Galanteriew.-Hdl., Lagerſtr. 12.
— Henr. Chriſt.', Wwe., Fabrikbmtn., Karolinenſt. 40, W. 1.
— Hugo, Malzmſtr., Nikolaiſtr. 75.
— Jak., Buchb., Gertrudſtr. 74, W. 26.
— Jak., Dw., Kurmanowſtr. 10W8.
— Joh., Fleiſchhdlr., Schiffsſtr. 12.
— Joh., Hg., Lagerſtr. 12, W. 4.
— Joh., Maſch., Annenhöf. St. 7.
— K., Maſch., Dünamünd. Str. 18b.
— Karl, Vorarb., Nordeckshöf. St. 12.
— Leib, Hg., Eliasſtr. 22, W. 21.
— M., Wwe., Grandſtr. 1, W. 1.
— Marie, Bahnbmt., Mühlenſtr. 62W6.
— Marie,, Wwe., Alexanderſtr. 49.
— Mowſcha, Fleiſchhdlr., Steinſtr. 21.
— P., Wwe., Gertrudſtr. 84, W. 5.
— Paul, Hausverw., Theaterboul. 2.
— Rob., Hg., Kurmanowſtr. 20b.
— Schmul, Hdlr., Mühlenſt. 165, W. 6.
— Theod., Buchhltr., Säulenſtr. 30W16.
— Theod., Stuhlm., Zeltſt. 6.
— Wold., Lokomotivf., kl. Lagerſtr. 45.
— Wold. Joh.', Bankbmt., Muckenholmſche Str. 23.
Spermann, Otto, Gerber, Talſtr. 5W39.
Sperſki, Sigism., Pferdehdlr., Newaſtr. 5
Spielberg, Marg., Wwe., Alexanderſtr. 130
— Aug. Pet.', Jug., Paulucciſtr. 17W2
— Jak., Maler, kl. Vegeſacksholm 51.
— Louiſe, Schndrn., Birkenſt. 1.
— Ludm. Jak.', Kontorbmtn., kl. Vegeſacksholm 51W1.
Spielmann, Joh., geb. v. Lübtow, Wwe., Wenden. Str 43, W. 5.
Spiero, Chomel, Kfm., Dorpater Str. 20.
Spieß, Joh., Schloſſer, Dorotheenſtr. 3.
— Friedr., Maſch., Bausk. Str. 86.
— Kriſt., Bahnbmt., Kirchhofsſt. 18.
— Marie, Hsbn., Selburgſche Str. 3a.
Spignowitſch, Kath., Wwe., Taubenſt. 11.
Spigowſki, Jw., Zimmerm., alte Mitau. Str. 42.
Spihts, Willi, Maurer, Schwanenſtr. 2.
Spilcker, Otto, Kfm., Kontor: Schaalſtr. 7, ⊶ 4302, Wohn.: Eliſabethſtr. 23, W. 1, ⊶ 4475.
Spilewſki, Ant., Schaffn., Lerchenſtr. 1.
— Jw., Schaffner, Paliſſadenſtr. 25.
Spiller, Aug., Sattler, Alexanderſtr. 114.
— Mart., Dw., Gertrudſtr. 30W34.

— Pet., Schmied, Pokrowſt. 11, W. 17.
Spilmer, Karl, Schndr., Pokrowſtr. 10.
Spilner, Jan, Schloſſer, Wenden. Str. 13
Spiltſchewſki, Ed., Töpfer, Ritterſtr. 94.
Spilwa, Aug., Auſſ., Alexanderſtr. 174.
Spilweneek, Anna, Wäſch., Matthäiſtr. 45
— Emilie, Wwe., Jrmlauſche Str. 6.
— Grete, Wwe., Zeltſtr. 5.
— Karl, Zimmerm., Sternſtr. 30, W. 27.
John Spinck & Co., 1. G., Spedition u. Zollklarirung, Jnh.: John Spinck u. Felix Baron Hahn, Prok.: Paul Will, Jakobsſtr. 18, ⊶ 195.
Spinck, Arv., Jnh. d. Vogelhdl. vorm. Dor. Eichmann, Wallſtr. 25, W. 2.
— John, Mitinh. d. Firma John Spinck u. Ko., Antonienſtr. 4W5.
— R., Bankbmt., Dünamünd. Str. 18.
Spinde, Jahn, Kol.-Hdlr., Romanowſtr. 62, W. 11.
— Kriſtine, Kol.-Hdlg., kl. Neuſt. 4.
Spindler, Salm., Makler, Mühlenſtr. 159
— M., Hdlr., Smolenſk. Str. 6W11.
— M., Schndr., Mosk. Str. 104W54.
Spingler, Rich., Glasm., Dünamd. Str. 36.
— Emil, Glasſchl., Dünamünd. Str. 36.
Spinkler, Gerh., Korreſp., Kand. Str. 39a.
— Leont., Frl., Charlottenſtr. 64.
Spirand, Ed., Schndr., Mühlenſtr. 107
Spiranda, Anna, Wwe., Auguſtenſtr. 15.
Spirant, Pet., Schndr., Marienſtr. 13.
— Magd., Penſ., Newaſt. 26, W. 52.
Spire, Mart., Kol.-Hdlg., Dünamünd. Str. 45.
Spirge, Lina, Kol.-Hdlr., Werro. Str. 7.
— Karl, Kellner, Wendenſche Str. 13.
— Oſk., Bürobmt., Wendenſche Str. 13.
— Pet., Hsb., Kandauer Str. 48.
Spirichin, L., Frl., Alexanderſtr. 21.
Spiridonof, L., Hsb., Aſchwangerſche Str. 25.
Spiridonow, Chariton, Hsb., Paliſſadenſtr. 35.
— Eliſab., Oberſten-Wwe., Artillerieſtr. 17W15.
— Emilſ., Priv., Segelſtr. 4.
— Jak., Mech., Pleskodahlſtr. 10.
— Jewd., Hsb., Säulenſtr. 36, Q. 5.
— Mich., Oberſtleutn. a. D., Suworowſtr. 100, W. 15.
— N., Fleiſcher, Säulenſtr. 81, W. 4.
— Pet., Hsb., Moſkauer Str. 117.
— Waſſ., Hsb., Mech.-Werkſt., Pleskodahl. Str. 10.
Spirigenko, Jgn., Schriftſ., Alexanderſtr. 21, W. 9.
Spirin, Rud., Schmied, Matthäiſtr. 26.
Spirr, Karl, Tſchlr., Marienſt. 4a.
Spirſki, Warw., Wwe., Mühlenſt. 147.
Spiriſch, Guſt., Töpfer, Schützenſt. 6.
Spitalow, Pet., Hg., Revaler Str. 55.
Spitſch, Alois Andr.', Herrenkl.-Hdl., Dorpater Str. 21.
Spitſchewitz, Jan, Bahnbmt., Schreyenbuſch 1, 27.
Spitz, Abr., Hdlr., Säulenſtr. 30, W. 37.
v. Spitzbarth, Marie, WSR-Frau, Albertſtr. 7, W. 4.
Spitzbarth, Wilh., Hsb., Karolinenſtr. 33.
Spitzin, Julianne, Mädchen-Progymnaſ., Gertrudſtr. 101.
— Jw., Hg., Gertrudſtr. 101.
Spitzmacher, Alex., Priv., Newaſt. 8W8.
Spliet, A., Wwe., Conv. z. hl. Geiſt 3.
— Joh., Schuhm., Mühlenſtr. 102, W. 14
— Paul, Dw., Mühlenſt. 64, W. 8.
— Rud., Dr. med., Frauenkrankh., Spr. 9—11 u. 4½—6, Marienſtr. 1, ⊶ 854

Spodris, Andr., Bahnbmt., Gerberſtr. 11
Spohn, Eug. Mart.', Kaſſir., Dorpater Str. 18.
Spohnberg, Karl, Photogr., Kalnezeemſche Str. 22.
— Karol., Maſſeuſe, Kalnezeem. Str. 22.
— Theod. Karlow.', Bürobmt., Kalnez. Str. 22, W. 5.
Spohr, Joh. Theod., Jng.-Chem., Theaterboul. 9, W. 4.
— Jan, Zimm., Dorotheenſtr. 34, W. 2.
— Kaſp., Hsb., Hofesſtr. 16.
— Kriſtine, Wwe., Stintſeeſt. 15, W. 13.
— P., Frl., kl. Sandſt. 10W3.
— Paul, Wwe., Hsb., Theaterboul. 9.
— Rob., Buchhltr., Schwartzenhöffche Str. 14W12.
Spohre, Ed., Hausverw., Schuhm., Frauenburger Str. 11, W. 4.
Spokoiſki-Franzewiſch, N. Eug.', Oberſtleutn., Eliſabethſtr. 47W1.
Spole, Aug. Jan', Exped., kl. Lagerſtr. 12
— Joh., Maurer, Alexanderſtr. 78.
Spolem, Konſumver., Kol.-Hdl., Alexanderſtr. 33, ⊶ 4026 u. Dünamünd. Str. 44.
Spondſinſki, Wlad., Fuhrm.-W., Romanowſtr. 77W35.
Sponholz, Karl, Schiffskapt., Schlockſche Str. 7, W. 4a.
— Hildeg., Krankenpfl., Alexanderſtr. 24.
Spore, Paul, Fuhrm., Revaler Str. 58.
Sporn, Jak., Stauer, Katharinend. 12.
Spoſchum, Dan., Hsb., Laboratoriumſtr. 18, W. 7.
Spotenko, Leonid Grig.', Jng.-Techn., Bahnbmt., Popowſt. 1, W. 6.
J. Spradse, 2. G., Getränke, Jnh.: Joh. Spradſe, Helenenſtr. 14, ⊶ 2503.
Spradſe, Anna, Wwe., Jrmlauſche Str. 3.
— Joh., Jnh. d. Firma J. Spradſe, Helenenſtr. 14W14.
— Kath., Wwe., Helenenſtr. 14, W. 1.
— M., Hg., Matthäiſtr. 32, W. 2.
Sprangel, Ed., Zuſchndr., kl. Eichenſtr. 1.
— Dav., Hsb., Unionſtr. 48.
— Max, Bmt., Artillerieſt. 67, W. 20
Spranz, Anna, Wwe., Säulenſtr. 38W9
— Aug., Schaffn., Petersb. Ch. 11.
— Jak., Former, Peterholmſche Str. 14a.
— Jan, Hsb., Teichſtr. 7.
— Joh., Former, Katharinendamm 2.
— Karl, Hsb., Teichſtr. 9.
— Karl, Vorarb., Charlottenſtr. 40.
Spranzmann, Hugo Rud.', Muſiker, Suworowſtr. 74W7.
Spratiler, Emil, Mech., Romanowſtr. 36.
Sprawinſki, Dor., Wwe., Hilfsſt. 13.
Ernst Sprecher, 2. G., Traktör, Hagensberger Park, Jnh.: Ernſt Sprecher Kalnezeem. Str. 11, ⊶ 354.
Spredſis, Ed., Vorarb., Katharinendamm 20aW8.
Spree, Ed., Schloſſer, Tuckumer Str. 8.
Spreil, Pet., Hsb., kl. Lagerſtr. 51.
Sprenck, Artur, Schloſſer, Treydenſche Str. 5.
— Bruno, Hdlr., Petersb. Ch. 6.
— Louiſe, Frau, Alexanderſtr. 118.
Sprenge, Arv., Schiffskapt., Kalnezeem. Str. 34W3.
— Paul., Wwe., Auguſtenſtr. 1W9.
Sprengel, Rob. Karl', Werkmſtr., Schlockſche Str. 33.
— Felix, Hg., Taubenſtr. 19.
Spridſal, Charl., Frau, Marienſtr. 4a.
Spriede, Ed., Drechsler, Duntenh. Str. 54
— Marie, Wwe., Duntenhöf. Str. 54.

Ch. Jürgensohn, Weingrosshandlung, Wallstr. Nr. 20. Telephon Nr. 106.

— Theod., Maschinenb., Duntenh. Str. 54.
Sprinck, Karl, Theatermus., Newastr. 9.
— Alfr. Karl', Buchhltr., Ritterstr. 22.
Sprindschak, Joh., Konditor, Suworowstr. 61W12.
Sprindsohn, Sch., Hdlr., Mosk. Str. 19.
Spring, Fritz, Hsb., Alschwangerstr. 3.
— Georg, Tschlr., Pernauer Str.23aW21
— Math., Wwe., Gertrudstr. 41, W. 3.
Springe, Anna, Hgn., kl. Sandstr. 11W8.
— Joh., Drechsler, Alexanderst. 134.
— Karl, Tschlr.-Mstr., Alexanderstr. 144.
— Theod., Schmied, Färberstr. 6a.
Springenfeld. Sieh auch Springfeld.
— Chatzkel, Hg., Romanowstr. 161, W.1
— Herm., Agent, Gertrudstr. 24W15.
— J. S., Arzt, Spr. 9—11 u. 5—6, Alexanderstr. 33W8, ☎ 3943.
— Lewin, Makler, Marienstr. 17, W. 7.
— Mich., Makler, Romanowst.161, W.1.
— Moritz, Dr. med., Spr. 8—11 und 4—6, alte Mitauer Str. 27a, ☎ 2467.
— Peis., Klempner, Romanowst.161, W.1
Springenfeldt, Scho.l, Priv., Marienstr. 50W35.
— Nath., Reisender, Alexanderstr. 94.
Springer, Rob. Karl', KR dim. Zollbmt., Elisabethstr. 23W17.
Springfeld. Sieh auch Springenfeld.
— Osk., Pianist, Thronf.-Boul. 6, W. 7. ☎ 5547.
Springis, Aug. K., Postbmt., Mühlenstr. 74, W. 18.
— Andr., Schmied, Marienstr. 144.
— Dav., Maurer, Revaler Str. 69.
— Emil., Schndrn., Adlerstr. 12W75.
— Ernst, Schuhm., Artilleriestr. 17W31.
— Hedw., Pension, Mühlenstr. 74.
— Jak., Maurer, Revaler St. 69, W.10
— Jan, Fuhrm., Säulenst. 43, W. 7.
— Joh., Schuhm., Schmiedestr. 34, W.1
— Jur., Hsverw., Ritterstr. 87W1.
Sprink. Sieh auch Sprinck.
— E., Frisirsalon, Petersb. Ch. 28.
— Theod., Priv., Neust. 7, W. 8.
Sprinischuk, Jak., Glanzpl., Wendensche Str. 23.
Sprinz, Alex., Schlosser, Nikolaist. 62.
— Anna, Massöse, Karolinenstr. 17W13.
— Joh., Schlosser, Feldstr. 4W7.
— Joh., Schlosser, Friedensstr. 43.
— Marie, Frau, Marienst. 89, W. 10.
— Pet., Platzaufs., Nikolaistr. 62, W. 10.
— Pet. Joh.', Bahnkassir., Elisabethstr.89
Spritz, Pet., Hausverw., Friedensstr. 17a
Sproge, A., Modew.-Hdl., Sprenkstr. 23a.
— A., Hg., kl. Vegesacksholm 7.
— A., Wwe., Kathol. Str. 4W5.
— Adam, Tschlr., Hermannstr. 9, W. 6.
— Alex., Buchdr., Fellinerstr. 3, W. 11.
— Alex. Jw.', Bahnbmt., Gertrudstr. 44.
— Anast., Hsb., Friedensstr. 5, W. 1.
— Andr., Kellner, Wilnasche Str. 3.
— Andr., Schlosser, Ernestinenstr. 11.
— Anna, Wwe., Hospitalstr. 23, W. 23
— Anna, Wwe., Stintseestr. 15.
— Auguste, Geh. im Kinderasyl, Asylstr. 8
— Chr., Expreß, Wallstr. 20, W. 18.
— Christ., Wwe., Parkstr. 8, W. 22.
— E., Telegr.-Bmt., Soldatenstr. 4.
— Ed. Joh.', Kontorbmt., Dünamünd. Str. 47.
— Elenore, Frl., Schndrn., Mühlenst.18
— Elis., Wwe., Hospitalst. 27.
— Elise, geb Ibsen, Wwe. Gertrudstr. 97W7.
— Friedr., Zimmerm., Grenzst. 1.
— Fritz, Zimmerm., Theringer St. 10.

— G., Schlosser, Marienstr. 13, Q. 80.
— Georg, Bmt., Moskauer Str. 221.
— Georg, Hg., Reformiertestr. 14W2.
— Girt., Zimmerm., Torfstr. 6, W. 13.
— Gottfr., Kesselschmiedemstr., Alexanderst. 135W6.
— Heinr., Schmied, Petersb. Ch. 99.
— Henr., Frl., Petersb. Ch. 121W6.
— Jak., Vorarb., Hapsaler Str. 7.
— Jan, Bankbmt., Trinitatisst. 24.
— Jan, Bmt., Ritterstr. 85, W. 22.
— Jan, Exped., Unionstr. 4, W. 7.
— Jan, Hdlr., Tempelst. 10.
— Jan, Hsb., Kaukasische Str. 12.
— Jan, Maurer, Grabenstr. 35W1.
— Jan, Werkmstr., Goldinger St. 2.
— Joh., Auss., Ritterstr. 1a.
— Jürgen, Bankdiener, Scheunenstr. 31.
— Julie, Wwe., Alexanderstr. 176W21.
— K., Hg. Schlockische Str. 43.
— Karl, Hsb., Petersb. Ch. 121.
— Karl Gust.', Diener, Schloßstr. 24.
— Kath., Bierhdl., Altonaer Str. 14.
— Leop., Kassir., Schwalbenstr. 4.
— Lisette, Rentn., Waldstr. 13.
— Marg., Wäsch., Matthäistr. 99, W. 8.
— Mart., Hsb., Gymnastikstr. 22.
— Mart., Hsb., kl. Milchstr. 8a.
— Marz u. Bernh., Maur., Unionstr. 20.
— Ottilie, Wwe., kl. Vegesacksholm 7.
— Otto, Tschlr., Moritzstr. 11.
— Pet., Privat., Dorotheenstr. 26.
— Pet., Tschlr., Petersb. Ch. 28W7.
— Pet., Vorarb., Friedensstr. 19, W. 14.
— Rud., Glaser, Artilleriestr. 65, W. 4.
— Trine, Wwe., Tempelstr. 2a.
— W., Bauuntern., Laubstr. 3a.
— Wilh. Andr.', Exped., Mühlenst. 18.
Sprogis, Andr., Dw., Säulenst. 60.
— Anna, Hsb., Rodenpoiser Str. 47.
— Anna, Wäsch. Brunnenstr. 5.
— Anna, Wwe., Bullensche Str. 12a.
— Ed., Setzer, Zitadelle 3a, W. 2.
— J., Werkmstr., Sprenkstr. 52W2.
— Jak., Hsb., Wiesenstr. 3, Q. 5.
— Jak., Tschlr., Hasenst. 1, W. 7.
— Jan, Dachpappenfabr., Lubahnsche Str. 39, ☎ 1349.
— Jan, Hsb., Ebelshöffscher Weg 30.
— Jan, Maurer, Pernauer Str. 22W24.
— Jan, Tschlr., Gertrudstr. 91W21.
— Jan, Vorarb., Petersb. Ch. 104W12.
— Joh., Fotogr., Mosk. St. 132, W.26.
— Joh., Schaffner, Marienstr. 123.
— Karl, Fleischhdl., Sprenkstr. 59 wohnt Matthäistr. 60W16.
— Karl, Schmiedemstr., Schonerst. 7. ☎ 4655.
— Karl, Tschlr., Kownosche Str. 2a.
— Karl, Vorarb., Asylstr. 23W8.
— Mart., Schiffskapt., Teichstr. 3W12.
— Mik., Hsb., kl. Milchstr. 8W6.
— Nik. Jak.', Lehrer, Pokrowstr. 8.
— Samuel, Schndr., Gustavstr. 1, W. 9.
— W., Schuhm., Schiffsstr. 11.
— W., Wächter, Alexanderstr. 140.
Sprohie, Alfr. Karl', Hg., kl. Vegesacksholm 7.
Friedr. Sprost, 2. G., Bauunternehmer, Matthäistr. 30 ☎ 2733.
Sprost, Alex., Fabrikbmt., Mühlenstr. 33.
— Alfr., Buchhltr., Gertrudstr. 30W9.
— Ans, Exped., Hsb., Artilleriestr. 47.
— Aug., Wwe., Hsbn., Romanowst.139.
— Ed., Hg., Dorotheenstr. 5aW1.
— Frdr., Amts-Maurermstr., Inh. d. Firma Friedr. Sprost, Matthäistr.30, ☎ 2733.

— Ida, Kol.-Hdl. Dorotheenstr. 5a.
— Konst., Priv., Romanowst. 139, W.7.
— Paul, Hsb., Schreyenbusch 1, 44.
— Paul, Hsb., Schreyenbusch 7, 1.
— Vikt., Zimmerm., Mosk. Str. 40W9.
Sprude, Mikk., Wärter, Ritterstr. 7.
— Mart., Schndr., Marienst. 106, W.9.
— Mikk., Dw., Romanowstr. 55W3.
Sprugewitz, Wilh., Feilenh., Suworowstr. 85, W. 23.
Sprugis, Ant., Bahnbmt., kl. Palissadenstr. 8, W. 61.
Sprukowski, Dan. Georg', Kfm., Bauskesche Str. 94, W. 4.
— Emilie, Hsbn., Bauskesche Str. 62.
— Jan, Zimm., Dorotheenstr. 26, W. 2.
— Joh., Geschäftsf., Alexanderst. 127.
Sprukst, Pet., Malermstr., Dorpater Str. 33W40, ☎ 5178.
Spruksting, Alex., Vorarb., Mühlgrabener Str. 9.
— Edde, Pens., Alexanderstr. 28W12.
Spruktin, Pet., Expreß, Newastr. 9.
Sprull, Pet., Oberschaffn., Polotzker Str. 1, W. 4.
Sprunck, Benj., Kirchendiener, Moskauer Str. 30.
Sprunk, Fritz, Hsb., Eisenbahnstr. 12
— Friedr., Schlosser, Muckenh. Str. 29.
— Gust., Hsb., Karolinenstr. 42, W. 11.
— H., Malermstr., Karolinenstr. 42.
— Joh., Schuhm., Krebsstr. 23W35.
— Marie, Privatschule, Sappeurstr. 1a.
Spruniul, Jos., Hdlr., Laboratoriumstr. 7, W. 2.
Sprushinski, Off., Masch., Torfst. 4.
Spruisch, B., Gouv.-Bmt., Mühlenst.102
Spudas, Mich., Kurzw.-Hdl., Revaler Str. 57b, W. 2.
— Elisab., Hdlrn., Säulenstr. 103, W. 1.
— Mich., Hdlr., Säulenstr. 103, W. 1.
Spudde, Franz, Fuhrm., Alexanderstr. 176.
Spühr, E., Kindergarten, Goldinger Str. 18.
Spuhl, Ant., Schmied, Säulenst. 111.
— Ant., Vorarb., Schreyenbusch 2, 21.
— Joh. Bahnbmt., Heinrichsstr. 12W3.
— Joh., Prov., Rübenst. 4.
Spulge, Emilie, Handarb., 1. Weidendamm 2W10.
Spulle, Friedr., Hausverw., Hospitalstr.16
— Lisette, Wwe., Mühlenstr. 48W24.
D. Spunde, 2. G., Schreibwar., Inh.: Dav. Spunde, Elisabethstr. 77.
Spunde, Arth., Maler, Suworowstr. 76.
— Ans, Hdlr., Grabenst. 22.
— Bernh., Maler, Marienstr. 78W18.
— Fritz, Bierbude, Grabenst. 22.
— Fritz, Hdlr., Staarstr. 2.
— Fritz, Hg., Moskauer Str. 128W4.
— Jan, Maurer, Mitauer Ch. 59.
— Joh., Expreß, Grabenstr. 4, W. 8.
— Karl, Mitinh. d. Firma Forstmann & Spunde, vorm. F. Chertek, Romanowstr. 24, W. 7.
— Lisa, Wwe., Hsb., Altenburg. Str.10
— Pet., Tschlr., Artilleriestr. 40, Q. 47.
Spundewitsch, Mart. Kutscher, Marstallstr. 21.
Spundin, Mart., Hdlr., Trosselstr. 2.
Spungen, Jank., Schndr., Jaroslawsche Str. 4W12.
Spungin, Hessel, Kfm., Schwimmstr. 34 ☎ 4861.
— Meise, Mützenm., Mosk. Str. 20.
— Raf., Hausverw., Marienstr. 84, W. 4, ☎ 3576.

Karl Grünberg, Matthäistr. № 54, im eigenen Hause. Telephon № 2402. **Die besten Gummireifen der Welt.**

Eigene Filialen: Mühlenstr., Ecke der Suworowstr., Tel. 325. Hagensberg, Waldstr. 4a, Tel. 3950. Weberstrasse, Ecke der Altstadt, Tel. 1569. Mitauer Chaussee 12, Tel. 3055.

Karl Grünberg, Matthäistr. № 54, im eigenen Hause. Telephon № 2402. **Die besten Gummireifen der Welt.**

Spur, John, Dw., Dünamünd. Str. 18d.
— Mord., Schndr., Mosk. Str. 69, W. 37.
Spurab, Ad., Schuhm., Newastr. 16W2
Spuraw, Mart., Schlosser, Färberstr. 6.
Spure, Jan, Hsb., Atgas. Weg 14, W. 1.
— Joh., Dw., Albertstr. 3, W. 11.
— Joh., Fuhrm., Gertrudstr. 121
— Jul., Wwe., Frauenburg. St. 11.
— Krist. Bäcker, Revaler Str. 69W34.
Spurow, Karl, Zimm., Matthäistr. 47.
— Joh., Kol.-Hdl., Suworowstr. 74.
Spurr, Karl, Gärtner, Gartenst. 3.
Spurre, Adam, Kontordien., Bischofstr. 1.
— Jan, Seifens., Bikkern. St. 75.
— Patric Christ.', Romanowstr. 13.
— Wilh., Exped., Bischofstr. 1, W. 8.
Srago, Bernh., Ober-Exped., Newast. 30 ⊶ 5771.
— Isid. Hg., Architektenstr. 1W2, ⊶ 5668
— M., Hdlr., Mühlenstr. 159W21.
— Schneer, Inh. d. Firma J. S. Moreland und Sons, Packhausstr. 5W6.
Srautz, Arv., Masch., Ankerstr. 5.
Srba, Ferd., Hutm., Gertrudstr. 97.
Sretschmann, O., Arzt im Armiistaedschen Kinderhosp., Mitauer Ch. 23.
Sribnik, Kiw., Uhrm., Alexanderstr. 117
— Leibe, Uhrm., Mühlenst. 122, W. 4.
Srogowitsch, Abr., Hdlr., Eliasstr. 11W2
Srol, M., Schndr., Moskauer Str. 104
Srolewitsch, Joh., Kleiderhdl., Sprenkstr. 11.
Srolowitsch, N., ebr. Lehrer, Kurmanowstr. 18, W. 2.
— Abr., Lehrer, Newastr. 1W3.
— Fischel, Schuhm., Moskauer Str. 62.
— M., Hdlr., Herrenstr. 7, W. 3.
— N., Schreibw.-Hdlg., Kurmanowst.18
— S., Mützenhdl., Moskauer Str. 104.
Srulewitsch, Mich., Zunahtm., Moskauer Str. 43, W. 17.
Ssacharow, Iw. Jl.', KR, Oberlehrer, Elisabethstr. 6W3.
Ssamsonow, Ilja Ger.', SR, ehem. Postchef, Albertstr. 6W1.
Ssamussjew, Serg. Vikt.', Seconde-Leutn., Pristawsgeh., Kaisergartenstr. 4W12.
Ssarytschew, Konst. Fed.', Kapt., Schulenstr. 32W2.
Ssatschiwka, P. A., Ger.-Bmt., Simonstr. 2.
Ssawitsch. Sieh auch Sawitsch.
— Nik. S., WSR, Vizepräs. d. Bez.-Ger., Thronfolger-Boul. 2.
Ssemeinoje Sobranje, Elisabethstr 55W3, ⊶ 4382.
Ssiwitzky, St. Nik.', Cand. hist., Oberlehrer, Schützenstr. 5, W. 25.
Ssobetzky, Georg Fel.', TR, Pristawsgeh, Mosk. Str. 124, ⊶ 4574.
Ssobolew, Frl., Vorber. zum Lehrerinnenexamen, Gertrudstr. 68W13.
Ssotschenko, Lasar, Pol.-Bmt., Artilleriest. 73, W. 24.
Sswawitzki. Sieh auch Swawitzki
Sswawitzky, N. A., HR, Post- u. Teleg.-Bmt., Theaterboul. 15, W. 19.
Staak, Joh., Frisör, Revaler Str. 28.
— Pet., Lehrer, Kalnezeemsche Str. 44.
— Wilh., Kol.-Hdl., Asylstr. 20.
Staar, L., Dreher, Gertrudstr. 108, W. 2
Staat, Max. Karl', Abt.-Chef d. Ges. „Prowodnik", Dorp. Str. 86W2
C. **Stabbing**, 2. G., Trakteur, Inh.: Karl Stabbing, Ritterstr. 19.
Stabbing, Karl, Buchhltr., Dünamündesche Str. 34.
— Dav., Schuhmacher, Kasernenstr. 1W12
— Joh., Schuhm., Hospitalst. 33
— Jur., Tischl., Windstr. 9.
— Karl, Lieferant, Schreyenbusch 6, 9.
— Karl, Bierbude, Wenden. St. 2.
— Pet., Zimmerm., Marienstr. 79W14.
Stabbit, Mart., Vorarb., Alexanderstr. 156

Stabil

Holzbearbeitungsfabrik

Romanowstr. 127, Tel. 1082
Postfach 525.
Holzriemscheiben
Fass-Quer- und Langspunde
für Brauereien,
Drechslerei für alle möglichen
Gegenstände.

„Stabil", 2. G., Holzbearbeit.-Fabrik, Romanowstr. 127, ⊶ 1082.
Stabrowski, Stan., Dw., Romanowst.118
Stabs-Kanzlei d. 20. Armeekorps, Elisabethstr. 8, ⊶ 1279.
— d. 29. Artillerie-Brigade, Revaler Str. 57, ⊶ 1477.
— d. 29. Infanterie-Division, Ritterstr.4 ⊶ 22.
— d. 115. Wjäsm. Inf.-Reg., Friedensstr. 14, ⊶ 1031.
Stabul, Kath., Frau, Petersb. Ch. 81W3.
— Krist., Schlosserwerkst., Romanowstr. 29.
Stabulneek, Fritz, Aufs., 1. Weidend. 7.
Stabunas, Oss., Fuhrm., Lubahnsche Str. 19W1.
Marie Stabusch, 2. G., Trakteur, Inh.: Marie Stabusch, Gertrudstr. 127
Stabusch, E., Kfm., Herrenstr. 22, W. 8.
— Amalie, Wwe., Gertrudstr. 115W38
— Ed., Werkmstr., Bullensche Str 1a.
— Fr. Jul.', Steinstr. 16W38.
— Jraida, Schulvorstr., Mühlenstr. 37.
— Marie, Inh. d. Firma Marie Stabusch, Gertrudstr. 127.
— Pauline, Knabenschule, Suworowstr. 11
— Th., Getränkehdl., Gertrudstr. 121, ⊶ 5549.
— Theod., Restaurat., Ritterstr. 39W2.
— V., Frl., Telegr.-Bmtn., Mühlenstr. 37W5.
Stachmann, Anna, Wwe., Aufw., Marienst. 104, W. 21.
— Alex., Hg., Matthäistr. 41W32.
— Friedr., Maler, Marienstr. 87, W. 7.
— J., Kellner, Matthäist. 41, W. 17.
— Leonh., Klarirer, Newastr 31W3.
— Leonh., Amts-Schuhm.-Mstr., Newastr. 31, W. 3.
Stachowski, Ant., Bmt., Turmstr. 29.
— Fed., Reichsb.-Bmt., Blumenstr 1.
— Jul., Schuhm., Revaler Str. 46, W. 3
Stack, E., Drechsler, Matthäistr. 91.
— Wilh., Oekonom, Klüversholm 12.
Stackalder, Jan, Arrend., Unionstr. 32
Stackel, S., Brothdl., 1. Weidendamm 4.
Stackelbart, Anna, Wwe., Säulenstr. 26.
— Karl, Mechan., Ritterstr. 49, W. 21.
— Lawise, Wäsch., Wolmar. Str 35W39.
— Wilh., Weißnäht., Säulenstr. 26.
Stackelberg, Elise, Baronesse Schützenstr. 5W2a.
— Ebba, Baronesse, Kirchhofsstr. 13.
— Emma, Baronesse, Felliner Str. 2.
— Felix, Baron, Geh. d. kaufm. Direkt. d. Städt. Betriebsamts, Nikolaistr. 37bW5.
— Friedr., Baron, Schützenstr. 5W2.
— M., Baronin, Basteiboul. 9, W. 12.
Stackemann, Karl, Hsb., Ing., Schlossche Str. 12a.
Stackis, Ed. Jan', Auff., Nordstr. 11W
Stadding, Joh. Pet.', Buchhltr., Mühlgrabener Str. 14a.
V. **Staden**, 2. G., Papyros, Zigarren und Galanteriewaaren, Inh.: Konst. Grauen, Kaufstr. 17, ⊶ 1780.
F. **Stadler**, 2. G., fotograf. Bedarfsartikel, Inh.: Franz Stadler, kl. Königsstr. 17, ⊶ 5917.
Stadler, Franz, Inh. d. Firma F. Stadler, Mittelstr. 11W18.

F. Stadler
kleine Königs-str. 17.
Fotograf. Bedarfs-Artikel.
Tel. 5917.

Stadtamt, Königsstr. 5, ⊶ 1187. Sieh Register Seite 2.
Stadt-Archiv im Dommuseum, ⊶ 398. Sieh Register Seite 2.
Stadt-Bibliothek, im Rathause, ⊶ 178. Sieh Register Seite 2.
Stadt-Diskontobank, sieh Rigaer Stadt-Diskontobank. Sieh Register Seite 2.
Stadtgüter-Verwaltung, Schmiedestr. 10, ⊶ 2273. Sieh Register Seite 2.
Stadt-Gymnasium, Thronfolgerboul. ⊶ 2589. Sieh Register Seite 2.
Stadt-Handelsschule, Turmstr. 4, (Eing. Basteiboul.)
Stadtkrankenhaus, Ritterstr. 3—9, ⊶ 13
Stadtkrankenhaus, Bürgerstr. 13, ⊶ 54

Stadt-Lombard

sieh Rigaer Stadt Lombard.

Stadt-Polizei-Verw., Theaterboul. 16, ⊶ 303. Sieh Register Seite 2.
Stadt-Realschule, Nikolaistr. 1. Sieh Register Seite 2.
Stadtschule (d. Kaiserin Katharina II.), Romanowstr. 55, ⊶ 3562.

Stadt-Sparkasse

sieh Rigaer Stadt-Sparkasse.

„Stadttheater", Theaterboul., ⊶ 268, Direktion ⊶ 4040.
Stadttheater, Zweites, Nikolaistr., ⊶ 76
Stadttheater, Drittes (lettisches), Puschkinboul., ⊶ 4537. Sieh Register Seite 2.
Stadt-Töchterschule, Nikolaistr. 2, ⊶ 223. Sieh Register Seite 2.
Stadt-Waisengericht, im Rathaus. Sieh Register Seite 2.
Städt. Armenasyl, Barbierstr. 1.
Städt. Brandvers.-Verein, Rig. gegen gegr. 1765, Königsstr. 3, ⊶ 2074.
Städtische Kunstschule (vorm. Elise von Jung-Stilling), Dir. W. Purvit, Packhausst. 1, W. 8, ⊶ 5186.

Wein- u. Austern-Stuben Basteiboulevard Nr. 2, Telephon Nr. 80. **Otto Schwarz.** **Wein-, Delikatessen- u. Cigarren-Lager** Basteiboulevard, Ecke der Kalkstrasse.

Städt. Torfstreu- u. Poudrettenfabr., Sandberge, beim Matthäi-Begräbniß.
Städtische Volksbibliothek und Lesehalle, Gertrudst. 19, Kalnezeem. Str. 18.
Staeben Erna, Wwe., Mühlenstr. 6W4.
Staeger, Adalb., Bmt. der Gasanst., Mühlenstr. 3, W. 29.
— Alex., Musikdir. u. Kritiker, Albertstr. 11, W. 20.
— Joh., Wwe., Schlocksche Str. 18.
— Broni, Kfm.-Wwe., Hagensberger Str. 1.
— Wilh., Kfm., Karolinenstr. 32, W. 4.
Stähly, Rud., Hg., Parkstr. 4aW23
Staehr, Karl, Orgelb., Palissadenstr. 4.
Stael v. Holstein, Wilh. Reinh.', Hofmeister, residirender Landrat, Bes. d. Gutes Zintenhof, Klosterstr. 21W3, ☎ 2005.
J. Stafsberg & Co., 2. G., Lederfabr., Kommanditges., Joh. Stafsberg, einz. offener Gesellsch., Moskauer Str. 124, ☎ 3825.
Stafsberg, Johannes, Hsb., einz. offener Gesellsch. der Firma Stafsberg & Co., Moskauer Str. 124, ☎ 3825.
Stagar, Jak., Fuhrm., Revaler Str. 12
Stagge, Louise, Frau, Marienst. 4.
— Mart., Goldschm., Lagerstr. 3, Q. 3.
— Pet., Wagenb., Johannisst. 16, W. 7.
v. Stahl, Charl. Töchterschule, Andreasstr. 1.
— Charl., Wwe., Georgenstr. 8, Q. 2.
Alex. Stahl (H. Burchardts Druckerei), 2. G., Inh.: Artur Stahl, Wallstr. 29, ☎ 424.
M. Stahl, 2. G., Kolon.-W., Inh.: Ernst Lukstin, Dorpater Str. 14, ☎ 885.
Stahl, A., Bahnbmt., Gertrudstr. 62.
— A., Glaser, Revaler Str. 88W28.
— Alex., Aeltester der St. Joh.-Gilde, Wallstr. 29W1.
— Alex., Bahnbmt., Mühlenstr. 102.
— Alex., HR, Telegr.-Bmt., Matthäistr. 41, W. 30.
— Alex., Waschanst., Newastr. 32.
— Andr., Schlosser, Säulenstr. 80.
— Andr., Tschlr., Gertrudstr. 121.
— Anna, Frl., Putzm., Grenzst. 1.
— Anna, geb. Haase, Wwe., Todlebenboul. 11, W. 10.
— Artur, Inh. d. Firma Alex. Stahl, Romanowstr. 61.
— Ch. E., Wwe., Hausverw., Bärenstr. 16.
— Charl., Frl., Charlottenstr. 64.
— Chr., Lokomotivf., Kurmanowstr. 20.
— Christ., Vorarb., Katharinendamm 11
— Ed., Bmt., Alexanderst. 78, W. 13.
— Ed., Korkenschndr., Artilleriest. 39.
— Else, Klavierlehr., Georgenst. 8, W. 2.
— Emma u. Lydia, Frl., Conv. zum heil. Geist 9, W. 7.
— Erich Ferd.', Korresp., Konv. z. heil. Geist 9W1.
— Ernst, Hg., Säulenstr. 77.
— Ewald And.', Kontorbmt., Popowstr. 3a
— Ferd., Convents-Verw., Conv. z. heilg. Geist 1, ☎ 3391.
— Ferd., Masch., Andreasholm Elevator
— Friedr., Vorarb., Saucken. Str. 4.
— Fritz, Schmied, Sternstr. 20W4.
— Georg, Töpfer, Helenenst. 15, W. 8.
— Gust., Schlosser, Schreyenb. 1 37.
— Heinr., Fischer, Katharinend. 7W7.
— Hel., Wwe., Kirchenst. 43, W. 2.
— Hugo, Lombardbmt., Säulenstr. 77.
— Jak., Bmt., Säulenstr. 77, W. 18.
— Jak., Hg., Gregorstr. 1.
— Jak., Hsb., Schiffsstr. 28, ☎ 5528
— Jak., Schuhm., Ritterstr. 64W10.
— Jan, Expreß, Bischofsstr. 1W14.
— Jan, Milchhdlr., Bischofsstr. 1.
— Jan, Zimmerm., Frauenburg. St 14
— Joh., Frisirsalon, Revaler Str. 23.
— Joh., Masch., Mühlenstr. 102, W. 12.
— Joh., Musiker, Alexanderstr. 105.
— Joh., Privat., Nikolaistr. 24, W. 17.
— Joh., Werkmstr., Schreyenbusch 1, 36
— Joh. Jak.', Bürobmt., Turnwart, Dorpater Str. 35W32.
— Irma u. Thusn., Bmt., Suworowstr. 7, W. 16.
— Jul., Ing.-Techn., Gutsbes., Vegesacksholm 1.
— Jul., Schndrn., Ritterstr 123W7.
— Jur., Hsb., kl. Lubahnsche Str. 14.
— Jw., Schuhm., Ritterstr. 149W19.
— Karl, Böttcher, kl. Altonaerst. 3.
— Karl, Presser, Schlock. St. 10.
— Karl Andr.', Korresp., Popowstr 3.
— Kath., Wwe., Sprenkstr. 56aW17
— Kath., Wwe., Sprenkst. 58, W. 16.
— Krist., Schlosser, Wolgund. St. 55.
— L., Kol.-Hdl., Bauskescher Weg 2.
— Luise Andr.', Hgn., Elisabethstr 22W9
— Marie, Wwe., Suworowstr. 7.
— Mart., Tschlr., Gertrudstr. 12, W. 23.
— Mich., Böttcher, Bauskesche Str. 34.
— Olga, Frau, Newastr. 27, W. 6.
— Osk., Lehrer, Jaroslawsche Str. 41.
— Osk. Ed.', Erbl. Ehrenb., Mitinh. d. Firma John Rücker u. Co., Marstallstr. 25, W. 2, ☎ 3215.
— Ottil., Pastors-Wwe., Lazarethstr. 3.
— Pet., Diener, Ritterstr. 155W3.
— Pet., Schmied, Matthäistr. 141, W. 20
— Pet., Schndr., Katholische Str. 48W12
— Rob., Schlosser, Grünstr. 9.
— Rob., Schlosser, Wolmar. Str. 15W17.
— Rud. Joh.', Fabrikbmt., Christophstr. 2W2.
— Wilh., Schlosser, Fischerst. 18.
Stahl-Schröder, Harald Karl', Vers.-Bmt., Pauluccistr. 10, W. 7.
— Karl, ehem. Post-Stationsbes., Alexanderstr. 96, W. 7.
— Mart. Wilh.', Dr., SR, Prof. am Pol., Todlebenboul. 7, W. 8.
Stahlbaum, J. u. K., Wraker, 2. Weidendamm 3W36.

A. Stahlberg & Ko., 2. G., Hüte, Mützen und Pelzwaren, Inh.: Marta v. Knaut u. Agnes Stahlberg, Scheunenstr. 6, ☎ 3813.

Paul Moissejew Stahlberg, 2. G., Möbel, Inh.: Paul Moissejew Stahlberg, Kaufhof 15.
Stahlberg, Anna, Hsb., Scheunenstr. 19.
— Agnes, Mitinh. d. Firma A. Stahlberg u. Ko., Mühlenstr. 74W14.
— Alex., Former, Ritterstr. 111.
— Andr., Tschlr., Rodenpoiser Str. 1a.
— Balt., Kommiss., Hsb., kl. Kandauer Str. 6a.
— Ed., Schlosser, Ritterstr. 119.
— Elis., Wwe., Moskauer Str. 11.
— Emilie, Frl., Romanowst. 18W2.
— Ernst, Zimmerm., Artilleriestr 44W25
— Felix Pawl.', Buchhltr., Scheunenstr. 19.
— H., Dr. med., Spr. 9—12 u. 4—6, Romanowst. 18, ☎ 4879.
— Joh., Maler, Gymnastikstr 19a
— Joh., Masch., alte Mitauer Str. 10.
— Joh., Schlosser, Gertrudstr. 127.
— Karl, Klempner, Schreyenbusch 6, 8.
— Lisa, Wwe., Grabenstr. 47W58.
— Marie, Hsbn., kl. Kandauer Str. 6a.
— Mart., Schlosser, Adlerstr. 12W2
— Nik., Tschlr., Pernauer Str. 22.
— Paul, Moissejew, Inh. d. Firma Paul Moissejew, Stahlberg, Moskauer Str. 27W4.
— Rosalie, Hsb., Wwe., Schlock. Str. 13.
Stahlmann, Theod., Schlosser, Pokrowstr. 24, W. 17.
— Joh., Schndr., Alexanderstr. 113.
— Karl, Vorarb., 1. Weidendamm 1.
Stahlschau, Elise, Weißnäht., Rumpenhöf. St. 3, W. 15.
Stahmer, Karol., Frau, Mühlenstr. 74.
Stahr, Reinh., Glasm., Dünamünd. St. 36, W. 9.
Stakan, H., Schlosser, Säulenstr. 92.
— Antonie, Kassir., Alexisst. 12.
Stakionis, Mich., Dw., Kramerst. 8, W. 4
Stakis, Joh., Privat., Karolinenstr. 12.
Stakle, Joh., Apoth.-Geh., Suworowstr. 80W25.
— Karl, Hg., Alexanderstr. 124W20.
Staklis, Herm., Schlosser, Milchstr. 9.
— Jak., Schuhm., Milchstr. 9.
Staklit, Jan, Hsb., Kuckuckst. 28.
Stalbe, Jak., Dw., Alexanderstr. 119.
— Krist., Wwe., Säulenstr. 49W23.
— Mart., Heuhdlr., Petersb. Ch. 24.
Stalewski, Kas., Zeichner, Sprenkstr. 34b
Stalge, Otto, Schlosser, Baumstr. 7.
Stalgewitsch, Gedd., Kol.-Hdlg., Revalerst. 28, W. 20.
Stalgewitz, Chr., Tschlr., Adlerstr. 8W7.
Stalgis, Ans, Hdlr., Steinstr. 21.
Stalidsan, Pet., Hsb., Grotenst. 18.
— Jos., Schaffn., Gertrudstr. 119W18
Stalje, Alex., Masch., Mitauer Ch. 38a
Staljewitsch, Alex. Joh.', Bauuntern., kl. Bauskesche Str. 35.
Stalionas, Franz, Bahnbmt., Jakobstädtische Str. 1.
Stalit, Dan., Buffetier, Sprenkstr. 62.
Stallasch, Paul, Schuhm., Gertrudstr. 69.
— Adam, Buchhdl., Alexanderstr. 24.
Stallmeister, J., Bmt., Artilleriestr. 62.
Stalmakow, Arth., Hsb., Jakobstädtsche Str. 21.
Stalt, Emil., Wirtin, Dahlen. Str 4.
Staltan, B., Hg., Mühlenstr. 72, W. 10
Staltin, Elsa, Hebamme, Schiffsst. 13.
— Krist. Joh.', Former, Dünamündesche Str. 32W47.
Staltmann, Otto, Tschlr., Säulenstr. 20.
— Tom., Tschlr., Albertstr. 5.
— Wilh., Korresp., Lermontowstr. 4W1.
Stalzen, Karl, Theaterdien., Pokrowstr. 19
Stalzinski, Jos., Kesselschm., Werro. St. 4
v. Stamati, G., Gutsbes., Gertrudstr. 6.
Stamberg. Sieh auch Stammberg.
— Alex., Hg., Petersb. Ch. 6W55.
— Christ., Schlosser, Suworowstr. 100
— Jak., Briefstr., Ritterstr. 151, W. 18.
— Jahn, Schlosser, Romanowstr. 36.
— Jan, Schlosser, Nikolaistr. 62W14.
— Joh., Schuhm., Mitauer Ch. 54b.
— Krist., Schlosser, Artilleriestr. 17W19.
— Th., Gelbgießer, Newastr. 10, W. 9.
Wassili Stambrowski, 2. G., Möbel, Inh.: Wass. Stambrowski, Herrenstr. 33, ☎ 1540.
Stambul, Pet., Schmied, Hbs., Wolgund. Str. 33.
Stambulnik, Ant., Hdlr., Eliasst. 12, W. 9
Stamburski, Elis., Spielw.-Hdl., Alexanderstr. 88.

Karl Grünberg, Matthäistr. № 54, im eigenen Hause. Telephon № 2402. Die besten Gummireifen der Welt.

Nur importierte Weine in grösster Auswahl.

Karl Grünberg, Matthäistr. № 54, im eigenen Hause. Telephon № 2402 Die besten Gummireifen der Welt.

Stamer, Pet., Landw., Arrend., Bikkernsche Str. 20.
v. Stamm, A., Kinematogr. „Orbis", Pferdestr. 28, ☎ 4939.
Stamm, Doroth., Wwe., Pensionsinh., Suworowstr. 11W7.
— J., Zahnarzt, Spr.: 9—12 u. 3—5, Sünderst. 10, W. 2.
— James Arth.', Klarirer, kl. Schloßstr. 13, W. 8.
— Joh., Sattlerwerkst., Mühlenstr. 49.
— Olga, Frl., Telegr.-Bmtn., Suworowstr. 11, W. 7.
— Paul, chem. Stadtbmt., Matthäistr. 52a.
— Reinh. Georg', Gürtler, Antonien-
— Vikt., Ing.-Architekt, Pauluccistr. 5 ☎ 5831.
— Wold., Provisor,, Inh. d. Apotheke Marienstr. 2, W. 1, ☎ 2504. wohnt Gertrudst. 46, W. 12.
Stammberg. Sieh auch Stamberg.
— Paul Joh.', Kassir., Sünderstr. 28
Stammel, Ida, Glanzpl., Nikolaistr. 67a.
— Joh., Hebamme, Nikolaistr. 37aW3.
Stammer, Fritz, Hdlr., Matthäistr. 88.
Stamur, Andr., Schlosser, kl. Palissadenstr. 7, W. 1.
— Jak., Hsb., Fleischhdlr., Marienstr. 106

A. Stancke & Co., 1. G., Kommission, Spedition und Zollklarirung, Inh.: Alfr. Stancke und Alfred Bockrodt, Bremerstr. 5, ☎ 736.

Stancke. Sieh auch Stanke.
Stancke, Alfr. Alex.', Mitinh. d. Firma A. Stancke u. Co., Mühlenst. 60, ☎ 440
— M., Wwe., Conv. z. hl. Geist 11, W. 7.
— W., Wallstr. 12W7.

Büreau „Standart", B. Ignatjew. 2. G., Buchdruckerei, Inh.: Bertha Ignatjew, geb. Lehmwald, Sandstr. 18 ☎ 1983.

Standke, Alb., Litograf, Kalnezeemsche Str. 39.
Stanewitsch, Franz, Hdlr., Sadownikowstr. 27.
— Adam Jak.', Bahnbmt., Lermontowstr. 3W4.
— Jos., Zimmerm., Palissadenstr. 4W12.
Stange, Anna, Schndrn., Seestr. 17.
— A., Hg., Lagerstr. 9.
— Dan., Arrendator, Martinshöf. Str. Gesinde Alt-Stange.
— Eman., Former, Matthäist. 121, W. 5
— Herm., Hg., Gertrudstr. 82W12.
— Jan, Hdlr., Mühlenstr. 103W15.
— Joh., Priv., Marienmühlenst. 14.
— Joh., Vorarb., Marienstr. 113.
— Iw., Ger.-Bmt., Spr. 8—10 u. 4—6, Laubstr. 20.
— Jul. Jefim.', Bmt., Marienstr. 76.
— Kath., Wwe., Doblensche Str. 3.
— Wilh., Kellner, Alexanderstr. 109W34.
— Wold. Jak.', Prok. d. Firma Gebr. Busch, Albertstr. 7W2.
Stangel, Ant., Gef.-Schließer, Stintseestr. 21, W. 1.
— Ed., Schlosser, Pernauer Str. 22a.
Stangenberg, Jan, Tischlr., Kandauer Str. 1a.
— Aug., Albertinen-Schwester, Ritterstr. 7.
Stangewitsch, Jos., Hdl., Revaler Str. 28
Stangl, Jan, Sattler, Rujen. Str. 7.
— Lucie u. Karol., Schndrn., Alexanderstr. 79.
Staniewski, Melitta, Dipl. Massöse u. Hebamme, Mühlenst. 34a, W. 2.

Stanischewsky, Ernst, Kastell., Dompl. 17
— Alex., Amtsbote, Schloßstr. 24.
— Ernst Ernst', Korresp., Domplatz 17.
Stanislaus, Elise, Hsb., Wwe., Laboratoriumstr. 12, W. 1.
— Wilh., Hg., Laboratoriumst. 12, W. 4.
Stanislaw, Jak., Gend., Gertrudst. 109.
Stanislawaitis, Pet., Tischlr., Parkstr. 8.
Stanislawow, K. S., Bmt., Karlsstr. 15
Stanislawski, Alex., Hdlr., Uferstr. 9W4
— E. Georg', Kontorbmt., Ebelshofsche Str. 11a.
— Wlad. Grig., Werkmstr., Säulenstr. 29.
Stanke. Sieh auch Stancke.
— Alb. Joh.', Vers.-Bmt., Romanowstr. 44W9.
— Emil, Kassir., Hasenholm. Ufer 8.
— Friedr., Bäcker, Jutestr. 5.
— Julie, Wwe., Schreyenbusch 6, 3.
— Karl, Feilenh., Schreyenbusch 1, 27.
— Karl, Kellner, Gertrudstr. 68W17.
— Karl, Zimmermstr., Bausk. St. 64.
v. Stankewitsch, Ella, geb. v. Löwis of Menar, Bauskesche Str. 2.

K. Stankewitsch. 2. G., Trakteur, Inh.: Karl Stankewitsch, Alexanderstr. 99, ☎ 1629.

Stankewitsch, Alex., Fuhrm., Jakobstädt. Str. 33W2.
— Adam Jak.', Bahnbmt., Lermontowstr. 3, W. 4.
— Alex., Musiker, Wolmarsche Str. 29.
— Alfr., Hg., Elisabethstr. 10, W. 29.
— Alfr., Tischlr., Heinrichstr. 6W6.
— Anna, Wwe., Matthäistr. 71W41.
— Ant., Sattler, Jakobstädt. Str. 24.
— Dm., Hdlr., kl. Palissadenstr. 8W45
— Henr., Frl., Elisabethstr. 9W25.
— Jak., Hsb., Altenburger Str. 9.
— Jan, Schmiedemstr., Trinitatisstr. 3.
— Joh., Schmied, Adlerstr. 6W8.
— Joh., Schndrn., Abgulden. Str. 21.
— Joh., Hsb., Oskarst. 21.
— Jos., Kellner, Alexanderstr. 132.
— Jos., Vorarb., Torfstr. 2.
— Karl, Hsb., Taubenstr. 32.
— Karl, Inh. d. Firma K. Stankewitsch, Alexanderstr. 99.
— Kas., Schuhm., Grenzstr. 8.
— Kath., Wwe., Mitauer Ch. 13.
— Konst., Dw., Asylstr. 25, W. 9.
— Mart., Hsb., Holmstr. 9, Q. 9. Tel. 959
— Mart., Zimmerm., Sadownikowstr. 43.
— N., Bahnbmt., Kathol. Str. 10W14.
— Olga, Hdlrn., Dünaburg. Str. 14W6.
— Oss., Maurer, Romanowstr. 137.
— Pet., Ankern., Tulasche St. 5, W. 6.
— Pet., Fuhrm.-W., Schreyenb. 1, 4.
— Selma, Frl., Jungfernst. 5, W. 4.
— Stan. Anufr.', Fabrikbmt., Alexanderstr. 153, W. 24.
— Step., Maurer, Rabenstr. 12W8.
— Val., Schlosser, Brückenstr. 5.
— Wik., Hg., kl. Altonaer Str. 12.
Stankewitz, A., Wwe., Wilnasche Str. 5.
— Alex., Tschlr., Invalidenstr. 4.
— Anna, Wwe., Hsbn., Altenburger Str. 4.
— Emilie, Wwe., Schulenstr. 25, W. 43.
— Franz, Schuhm., Kalnezeem. Str. 15.
— Hipp., Fleischer, Invalidenstr. 4.
— Joh., Sattlermstr., Matthäistr. 35.
— Iw., Stadtbereiniger, Revaler St. 38
— Mar., Wäsch., Bienenstr. 7, W. 9.
— Olga, Mehlhdlg., Dünaburger St. 14
— Sand., Masch., Alexanderstr. 145.
— Stan., Schlosser, Revaler St. 38.
— Wold., Schlosser, Pernauer Str. 23a.

v. Stankiewicz, Am., Dr.-Wwe., Hsbn., Schulenst. 21, ☎ 3477.
— Eleonore, Wwe., Säulenstr. 54, W. 16
— Karl, Rentn., Jägerstr. 3, W. 1. ☎ 4284.

A. Stankiewicz. 2. G., Mehl und Getreide, Inh.: Adolf Stankiewicz, Sprenkstr. 47, ☎ 3425, Dünaburger Str. 12.

Stankiewicz, Artur, Buchhltr., Dreylingsstr. 6W2.
— Adolf, Inh. d. Firma A. Stankiewicz, Ritterstr. 83, W. 6.
— Barbara, Schule u. Wohn., Suworowstr. 7, Q. 6.
— Ch., Wwe., Suworowstr. 7, W. 6.
— Ludw., Musiklehr., Säulenstr. 33.
— Mart., Hsb., Holmstr. 9.
— Pet., Kapellmstr., Säulenstr. 33.
— Stan., Fotogr., Säulenstr. 33. W. 25
v. Stankiewitsch, B., Arzt, Spr.: 8—1[illegible] u. 4—6, Parkstr. 2, Q. 4.
Stankiewitsch, Fritz, Masch., Hasenholm Ufer 25a.
— Joh., Wwe., Gertrudstr. 89W26.
— M., Schloßst. 22, W. 5.
Stankoweit, Elsa, Verk., Krusenhöfsche Str. 10.
— Charl., Wwe., Alexanderstr. 174W48.
— Karl, Buchdr., Krusenhöf. Str. 10W6
— Maria, Auff., Kalnezeem. St. 78.
— Otto, Drechsler, Krusenhöf. Str. 10.
Stankowitsch, H., Kirchend., Martinsstr. 1
Stankowski, Oss., Töpfer, Wilna. St. 12
Stankun, Wik., Zimmerm., Moskauer Str. 153, W. 2.
Stankus, Franz, Schlosser, Alexanderstr. 174.
— Ant., Kutscher, Schulenstr. 27, W. 10
— Marie, Schndn., Ritterstr. 115W84.
Stanley-Thornhill, Charles, Korresp. Matthäistr. 44, W. 14.
Stanne, R., Schmied, Grabenstr. 5.
Stanowitz, Elis., Wwe., Pauluccist. 11
Stantschik, Bolesl. Iw.', Revierauff. Mühlgrabener St. 14, ☎ 3440.
— Jur., Fuhrm., Augustenstr. 2W5.
Stanzelis, P., Hsb., Grenzstr. 28.
Stapprani, Paul, Ing., Marienmühlenstr. 9, W. 1.
Stapran, Jan, Zuschndr., Peterholmsche Str. 14a.
— Karl, Kol.-Hdl., Schützenstr. 1.
— W., Schndr., Wiesenst. 1, W. 14.
Stapurjonas, Oss., Maurer, Laboratoriumstr. 16, W. 13.
Staranowitsch, J., Bahnbmt., kl. Palissadenstr. 8W48.
Starck. Sieh auch Stark.
— Carl, Amts-Schlosser-Mstr., Mühlenstr. 39W2, ☎ 5523.
— Hedw., Frl., Hausverw., Mühlenst. 3[illegible]
— Julie, Wwe., Pension, Mühlenstr. 20
— Karl, Tschlrmstr., Todlebenboul. 7.
— Rich., Ing.-Techn., Goldingerstr. 21.
Starcke, Cäcilie, Frl., Lehrerin, Scheunenstr. 19, W. 5.
Starikow, Pet., Bmt., Suworowstr. 80.
— Nik. Jak.', Feldscher, Suworowstr. 80
Starinski, Jak., Bahnbmt., Sternstr. 9.
Stark. Sieh auch Starck.
— F., Kol.-Hdl., Wiesenstr. 5.
— Friedr., Gasanst.-Bmt., Alexanderstr. 44W28.
— Fritz, Auss., Stintseestr. 5W5.
— Jan, Tschlr., Mitauer Ch. 36.
— Jul., Koch., Königstr. 12W20.
— Jur, Friseur, Lubahnsche Str. 8.

Ch. Jürgensohn, Weingrosshandlung, Wallstr. Nr. 20. Telephon Nr. 106.

— Karl, Expd., Unionstr. 8, W. 7.
— Krisch, Maurer, Romanowstr. 59.
— Mikk., Schlosser, Ernestinenstr. 15W5.
— Th., Kutscher, kl. Bausk. Str. 28.
Starkatsch, Stan., Schlosser, Friedensstr. 29W11.
Starkis, Mart., Tschlr., Sprenkstr. 31.
— Jan, Schmied, Laboratoriumsstr. 16.
Starkow, Nik., Maler, Mühlgrabenener Str. 9, W. 33.
Starkus, Mart., Dw., Hilfsstr. 6.
— Dom., Schndr., Kiefernst. 12, W. 10.
Starobinek, Leiser, Hg., Mosk. Str. 59.
Starobinetz, Schm., Holzhdlr., Pauluccistr. 11, W. 12.
Starobinsky, Jak., Lehrer, Sandstr. 36.
Starodubow, Paw. Mich.', KR, Bahnarzt, Spr. 2—5, Ritterst. 35, W. 3.
Starodubski, Pet. Nik.', Bahnbmt., Säulenstr. 77, W. 3.
— Wjätsch. Pet.', TR, Zollbmt., Mühlgraben, Zollgeb.
Staros, Jur., Vorarb., Talstr. 7W28.
Starostin, Nik., Schuhm., Wolmarsche Str. 43W17.
Starpin, Friedr., Bodenmstr., Grabenstr. 5.
— Rob., Bahnbmt., Gerberstr. 1, W. 13.

Starr & Co.,
Cichorien- u. Makkaroni-Fabrik,
Marienmühlenstr. 26/28, Tel. 1090.
Comptoir: Schwarzhäupterstrasse Nr. 4, Telephon 68.

Starr & Co., 2. G., Zichorien- u. Makkaronifabrik, Inh.: Arth. Weiß, Prok.: Bruno Huff u. Louis Matton, Kontor: Schwarzhäupterstr. 4, ⊶ 68 Fabrik: Marienmühlenstr. 26, ⊶ 1090
Aktiengesellschaft der Russisch-Baltischen Draht-, Nagel- u. Nietenfabrik vormals Starr & Co., Riga, 1. G., Direktore: Arthur Weiß, Jul. Vogelsang, Karl Baberg, Dir.-Kand.: Bruno Huff, Arthur Kause u. John Zoepffel, Dispon. Dir.: Karl Baberg, alter Lagerplatz 84a, Hauptkontor und Fabrik, ⊶ 51, Direktion, ⊶ 4151, Stadtlager, ⊶ 68.

Aktien-Gesellschaft
der Russisch-Baltischen Draht-, Nagel- und Nietenfabrik vormals
Starr & Co.,
Kurische Strasse. Telephon 51.
(Alter Lagerplatz 84A).

Starr, Alex. Paw.', Bezirksger.-Bmt., Puschkinboul. 10W11, ⊶ 4674.
— Aug., Hsbn., Lagerstr. 30, W. 2.
— Gotth., Glasm.-Mstr., Dünam. Str. 48
— Hedw., Kurzw.-Hdl., Lagerstr. 30.
— Mich. Andr.', Reserveleutn., Matthäistr. 40W13.
— Paul, Dir. d. A.-G., Ilgezeem. Bierbrauerei, Romanowst. 3, W. 1.
Starschelsky, K. K., Bez.-Ger.-Bmt., kl. Palissadenstr. 8.
Starschinsky, Ed., Fuhrm., Wenden. Str. 11
„Start", Stellenverm.-Büro, Johannisstr. 3, W. 3162.
Startschenkow, J. J., Bankbmt., Parkstr. 2.
— M., Bmt., Parkst. 4, W. 21.
— Nik. S., Bankbmt., Kandauer Str. 29a.
Staruschkin, Jeg., Kontordiener, Moskauer Str. 259, W. 13.
— Nik., Bmt., Jaroslaw. St. 28a, W. 3.
Stary, Aug., Musik., Gertrudstr. 119.
Staschenjuk, M. S., Domänenverw.-Bmt., Mühlenstr. 102W14.
Staschenok, Mich., Bahnbmt., Romanowstr. 94, W. 23.
Staschewitz, Jos. Jos.', Lehrer, Ritterstr. 39.
Staschewitz-Staschaitis, Stan. Jos.', TR, Reichskontr.-Bmt., Architektenstr. 1.
Staschewski-Staschis, Bolesl. Iw.', Bahnbmt., Alexanderstr. 28W26.
Staschis, Jos., Schlosser, Bachstr. 14W11
Staschkewitsch, B. A., Ger.-Bmt., Ritterstr. 123.
— M., Schndr., Marienstr. 20W8.
Staschkewitz, Alex., Schlosser, Säulenstr. 49W10.
— Marie, Hgn., Säulenstr. 49W10.
Staschkowski, Ant., Schmied, Kurmanowstr. 13W8.
Staschkunas, Oss., Fuhrm., Windstr. 21.
Staschkus, J., Fuhrm., Revaler Str. 58
Staschunis, J., Böttcher, Mosk. St. 82.
— Sem., Hsverw., Grabenstr. 39.
Stasionis, Sem., Heizer, Wolmar. Str. 5.
Stassulewitsch, Nik. Matw.', KR, Glied d. Zollamtes, Gertrudst. 12, W. 12.
Stassunas, Ant., Hsverw., Ballastdamm 3
— Gabr., Schuhm., Dünaburger Str. 23
Stastun, Kas., Schndr., Ludwigstr. 2W19
Statistisches Bureau d. Livl. Ritterschaft, Jakobsstr. 12, ⊶ 1488.
Statistische Kommission der Stadt Riga, Johannishof 5, 2 Tr., ⊶ 4928. Sieh Register Seite 2.
Statistisches Komitée, Livl., Bibliothek: im Schloß 13, ⊶ 1546. Kanzlei: Nikolaistr. 8, ⊶ 2649. Sieh Register S. 2.
Staub, Louise, Wwe., Parkstr. 4, W. 20.
Staude, Max Ed.', Ing., Schulenstr. 32.
Stauden, Franz, Schlosserei, Gertrudstr. 44
— Anna, Wwe., Gertrudstr. 44, W. 14.
— Fanny, geb. Scheinpflug, Frau, Mühlenstr. 62W8.
— Heinr., Former, Wolmar. Str. 15.
— Nik., Spark.-Bmt., Schmiedestr. 19.
Staudin, Friedr., Schlosser, Staarstr. 6
Stauer, Balt., Kutscher, Antonienst. 10.
— A., Maurer, Sternstr. 1W5.
— J., Mühlenstr. 5, ⊶ 5805.
— J., Masch., Thronfolgerb. 19.
— Theod., Holzwr., Sommerstr. 8.
Stauer-Verein, Arsenalstr. 7, ⊶ 3431.
Stauge, Joh., Schlosser, Hospitalst. 9.
Stauja, Karl, Schuhm., Sprenkstr. 37.
Stauwe, Rob., Buchhltr.-Geh., Felliner Str. 1.
— Rob., Bmt., Newast. 9, W. 7.
Stauwer, W., Bierhdl., Mittelstr. 3.
— Pet., Schlosser, Oskarst. 23.
Stavenhagen, Ad., Cand. jur., Buchführ.-Lehrer, Alexanderstr. 11, W. 4.
— Auguste, Klavierlehrn., Thronf.-B. 7.
— Elis., Vorst. d. Kinderasyls „Krippe", Wolmarsche Str. 24.
— John, Dr. med., Dir. d. Reimersschen Augenheilanst., Dir. d. Mineralwasser-Anst. „Wöhrmanns Park", Thronfolgerboul. 7, ⊶ 5503.
Stawen, Schmiedestr. 49, ⊶ 5109.
Stawsky, Iljan, Dielenbohn., Katholische Str. 54, W. 10.
Stawzikow, Wass., Bierhdl., Industriestr. 3.
Stazewitsch, Alfons, Schuhm., Moskauer Str. 75.
— Kas., Schuhm., Revaler St. 28, W. 38
Stazin, Jan, Dw., Dorpater Str. 26.
Stean, Pet., Schlosser, Fockenhof. Str. 8.
Stebajew, Iw., Hg., Mühlenstr. 118aW8.
Stebakow, J. N., Akzisebmt., Suworowstr. 70.
Steber, Hel., Wwe., Pens., Alexanderstr. 44W22.
— Jul., Markthdlr., Artilleriest. 26.
— Rud., Wagenb., Wenden. Str. 41W16.
Stebre, Jan, Hsb., Schaulen. Str. 3.
— Emma, Lehrerin, Tulasche Str. 9.
— Karl, Schlosser, Ebelshöf. St. 5.
Stebrin, Fritz, Tschlr., Rumpenhof. Str. 19
— Jak., Maurer, Wiesenst. 7, W. 16.
Stebris, Andr. Iw.', Lehrer, Sadownikowstr. 18.
— Jan, Kutscher, Romanowstr. 80W4.
v. Stebut, Sofie, Oberin, Gertrudst. 5.
Stechmesser, C., Wwe., Gertrudstr. 39.
— Osk., Klarirer, Säulenst. 29, W. 2.
Steckenberg, Joh., Schmied, Grabenst. 15.
Steckerhoff, Andr. Walter', Bankbmt., Trinitatisstr. 18W5.
— Anna, Frl., Alexanderst. 61, W. 7.
— Anna, Putzhdlg., Schmiedest. 7.
— Christ., Hsverw., Zementstr. 16.
— Heinr., Hsb., Matthäistr. 52, W. 13.
— Marie, Wwe., Romanowstr. 24W15.
— Walter, Exped., Trinitatisstr. 18W15.
Steckis, Alex., Wächter, Dorp. St. 55a.
Steckmann, Friedr., Tschlr., Rumpenhöf Str. 8.
Steddelaub, Anna, Ballet., Newastr. 12.
— Marie, Wwe., Newastr. 12W10.
Steding, Friedr., Schndr., Kaisergartenstr. 4W26.
Steebra, Emma, Wwe., Gymnastikstr. 13.
Steebre, Karl, Mälzer, Friedensstr. 8W34
Steebring, Andr., Kontordiener, kl. Lagerstr. 44cW7.
Steebris, Aug., Vorarb., Friedensstr. 4.
Steen, Karol., Mstrn., Charlottenstr. 60.
Steenhusen, Chr., Gelbgießer, Suworowstr. 124, Q. 1.
— Ed., Gelbgießer, Duntenhof. Str. 48.
Steere, Jan, Schndr., Ritterst. 94, W. 3
Stefan, Nik., Hg., Karolinenst. 23, W. 7
Stefanowitsch, A., Kutscher, Gustavstr. 1.
— A., Wwe., Marienstr. 13, W. 59.
— Ant., Schutzm., Mühlgrabener Str. 14
— Jak. Kas.', Packmstr., Alexisstr. 8.
— Wlad. J., Chefsgeh. d. Gouv.-Gef., Zitadelle 43.
Steffen, Edm. Christ.', Bürodiener, Gesellenstr. 29W18.
— J., Kellermstr., Dünamünd. Str. 34
v. Steffenhagen, Artur Herm.', Ing., Säulenstr. 75W2.
Steffenhagen, Kerst., Hsb., Schultzenhöf. Str. 22, W. 1.
Steffenhagen, Dav., Vorarb., Simonstr. 3a.
— Joh., Nagelschm., kl. Lagerstr. 15.
Steffens, A., Frau, Verk., kl. Königsstr. 1.
— Amanda, Frl., Alexanderst. 16, W. 2.
— Emilie, Kanzlist., Alexanderstr. 16.
— L., Mech., Jakobsstr. 3, W. 20.
— Math., Wwe., Mineralwasserfabr., Peterholmsche Str. 16, ⊶ 550.
Steffler, Dor., Wwe., Gertrudstr. 57.

Karl Grünberg, Matthäistr. № 54, im eigenen Hause. Telephon № 2402. Die besten Gummireifen der Welt.

Eigene Filialen: Mühlenstr., Ecke der Suworowstr., Tel. 325. Hagensberg, Waldstr. 4a, Tel. 3950. Weberstrasse, Ecke der Altstadt, Tel. 1569. Mitauer Chaussee 12, Tel. 3055.

Karl Grünberg, Matthäistr. № 54, im eigenen Hause. Telephon № 2402. Die besten Gummireifen der Welt.

Stege, Andr., Exped., Turgenjewstr. 23.
Stegel, Werkmstr., Säulenstr. 91W35.
Stegemann, Felix, Schausp. am Stadtth., Alexanderstr. 124, W. 26.
— Hel., Hsbn., Schulenst. 8, W. 12.
Stegenburg, Matth., Mech., Suworowstr. 111.
— Friedr., Schlosser, Suworowst. 111.
Stegge, Alex., Exped., Moritzstr. 11.
— Mart., Holzhdlr., Moritzst. 11, W.5.
Stegman, Rich., Stadtrevisor, kl. Newastr. 4.
Stegmann, A., Frau, Theaterstr. 11.
— Aug., Wäsch., Färberstr. 30W10.
— Christ., Bmt., Bärenhof. Str. 7.
— D., Mädchen-Gymnasium (Vorsteherin: Frl. Olga Beater), Alexanderstr. 40W1, ⊶ 5065.
— E., Hutmacher, Parkstr. 6, O. 17.
— Frdr., Vertr. Zarnikau., Säulenstr.29 ⊶ 5362.
— Friedr., Brauer, Nikolaistr. 48.
— Jahn, Fuhrm., Friedensstr. 10.
— Joh., Kommissionär, Andreasstr. 1.
— Joh., Mech., Schreiberstr. 2.
— Jul., Amts-Töpfermstr., Sprenkstr. 29, W. 23, ⊶ 2261.
— Mar., Hsb., Nikolaistr. 48, O. 2.
— Percival Friedr.', Dr. phil., KR, Doz. am Polyt., Mühlenstr. 3, W. 5.
— Theod., Kartonnagenm., Mosk. Str. 110
v. Stein, Johanna, Priv., Friedensstr. 23W4.
F. Stein, 2. G., Trakteur, Inh.: Friedr. Stein, Dünamünd. Str. 1, ⊶ 4347.
Friedrich Stein, 2. G., Dampfmahlmühle z. Vermahlen v. Farbeholz u. Getreide, Inh.: Heinr. Wilh.' Gaabe und Karl Ferd.' Waldhauer, Koll.-Prok.: Herm. Hilse, Alexanderstr. 84, ⊶ 1153, Stadtkontor: Schwarzhäupterstr. 1, ⊶ 1430.
Stein, Andr., Expreß, Matthäistr.71, W.2
— A., Kontorbmt., Säulenstr. 43, W. 2.
— Ad., Hsb., Sternstr. 13, O. 1.
— Ad., Müller, Maschinenstr. 7W2.
— Alex., Monteur, Revaler Str. 26.
— Alex. Theod., Schornsteinf.-Mstr., Gertrudstr. 101, W. 1.
— Alter, Hdlr., Kurmanowstr. 13W10.
— Andr., Ankern., Friedrichsh. Ufer 12.
— Andr., Tschlr., Friedrichsholmer Ufer 4a.
— Anna, Wwe., Säulenst. 31, W. 3.
— Aug., Buchdr., Nancksdamm 6.
— Aug., Wwe., kl. Palissadenstr. 10W6.
— B., Hdl., Mosk. Str. 6W15.
— B., Tschlr., Moskauer Str. 28W7.
— Chaim, Zunahtm., Moskauer Str. 28.
— Christ., Hsb., Windauer Str. 32.
— Ed., Schlosser, Rumpenhöf. Str. 8.
— Emma, Wwe., Meisterstr. 12.
— Ernst, Schlosser, Maurerstr. 4, W. 6.
— Esther, Wwe., Färberstr. 29.
— Eug. Karl', Apotheker, Johannishof 4.
— Eug. Wold.', Drogist, Suworowstr. 20
— Frdr., Mehlhdl. (Inh.: A. Major), Sprenkstr. 52.
— Friedr., Dw., 1. Weidendamm 8.
— Friedr., Hg., Newast. 14, W. 24.
— Friedr., Inh. d. Firma F. Stein, Dünamündesche Str. 1.
— Georg, Priv., Felliner Str. 8W9.
— Georg, Mitinh. d. Firma H. Law Robinson & Co., Elisabethstr. 7, ⊶ 1562.
— Gust., Schornsteinf., Muckenholmst.35
— Gust. Georg', Fabrikbmt., Nikolaistr. 25.
— Hirsch, Zunahtm., Sadownikowstr. 11.
— J., Schndrn., Herrenstr. 25, W. 24. ⊶ 5504.
— Jahn, Schmiedemstr., Wend. Str. 33.
— Joh., Frl., Alexanderstr. 84, W. 4.
— Joh., Hdlr., Dorotheenstr. 37, W. 17.
— Joh., Heizer, Katharinend. 4, W. 2.
— Joh., Klempner, Albertstr. 8W12.
— Joh., Masch., Maurerstr. 10, W. 6.
— Joh., Schlosser, 2. Weidendamm 38.
— Joh. Karl', Kassabote, Reval. St.10.
— Joss., Hdlr., Romanowstr. 98.
— Joss., Hg., Gertrudstr. 29W5.
— K., Milchhdlg., Säulenst. 88.
— Karl, Artellschtsch., Bienenstr. 6, W. 4.
— Karl, Musiklehr., Kaugern. Str. 11.
— Karl, Schlosser, kl. Altonaer Str. 2.
— Karl, Uhrm., Muckenholmst.35, W.15
— M., Bmt., Brauerstr. 6, W. 10.
— M., Holzhdlr., Paulucciistr. 15, W. 8.
— Mar., Frau, Unionstr. 1, W. 3.
— Mar., Musiklehrerin, Sandstr. 10.
— Mar., Wwe., Newastr. 16, W. 9.
— Mart., Holzhdl., Mittelstr. 10.
— Mich., Masch., Schwanenstr. 1.
— Mich., Tschlr., Gymnastikstr. 16.
— Mich., Zimmermstr., Revalerstr. 26.
— Mich., Tschlr., Ritterstr. 58W35.
— Nat., Wwe., Pens., Albertst.13, W.10
— Nik. Jul.', Newast. 26, W. 79.
— Nik. Mart.', Bankbmt., Marienmühlenstr. 14W17
— Olga, Wwe., Kahnstr. 1.
— Osw., Apoth.-Geh., Alexanderst. 34.
— Paul., Wwe., Steinstr 20.
— Pet., Bierhdl., Marienstr. 112.
— Rob. S., Gouv.-Bmt., Nancksdamm 6.
— Rochel, Wwe., Hdlrn., Gertrudstr. 29.
— Rud., Hg., Schiffsstr. 22W6.
— Sch., Zunahtm., Schwimmst. 24, W.6
— Schlom, Exped., 2. Weidendamm 26
— Theod., Hg., Newastr. 16, W. 9.
— Wilhelmine, Hsb., kl. Altonaer Str. 2.
— Wilhelmine, Hsb., Windstr. 14.
— Willis, Fuhrm., Kirchhofsstr. 4.
Steinalt, Mart., Maurer, Dorotheenstr.3
Steinat, Fritz Dav.', Vorarb., Nordstr.26
— M., Hg., Kurmanowst. 16, W. 11.
Steinau, Pet. Gust.', Prok. d. Rigaer Commerzb., Sandstr. 12, W. 8.
Steinbach, Ernst, Amts-Maurermstr., Hilfsst. 3, ⊶ 4575.
— Emil, Dr. oec. pol., Reichsbankbmt., Elisabethstr. 37, ⊶ 3247.
— Ernst, Schlosser, Artilleriestr. 68.
— Joh., Frau, Mühlenstr. 33.
— M., Hsb., Wwe., Baldohnsche Str. 5.
— Marg., SR-Wwe., Mühlenst. 37.
— Mich., Hsb., Schlosser, Mit. B. Gartenstr. 13.
— Nik. Georg', SR, Ing.-Chem., Assist. am Polyt., Elisabethstr. 37W8.
— Wold. Aug.', Kontorbmt., Mühlenstr. 33.
Steinbaum, Emilie, Kol.-Hdlg., Mühlenstr. 3, W. 40.
Steinbelt, Joh., Mechan., Sünderstr. 20.
Gebrüder Steinberg, 1. G., Häute und Felle, Inh.: Bernh. Steinberg, Prok.: Michail Kowarsky und Leop. Finberg, Suworowst. 2, ⊶ 677 und 4083 Lager, ⊶ 1178. Lederfabr. Petersburg. Ch. 116, ⊶ 3122.
Martin Steinberg, 2. G., Nähmaschinen u. Fahrräder, Inh.: Mart. Steinberg Weberstr. 21, ⊶ 741.

Martin Steinberg
Nähmaschinen-, Strickmaschinen- und Veloziped-Handlung,
Weberstr. 21, Tel. 741.

Steinberg, Ad., Schlosser, Pernauer Str. 18, W. 3.
— Nikolaistr. 67bW13.
— Alex., Hg., Scheunenstr. 17W4.
— Alide, Hgn., Gertrudstr. 62W57.
— Andr., Wäger, Ritterst. 44, W. 14
— Aug., Kol.-Hdlg., Fruchtst. 3.
— Aug., Schlosser, Artilleriestr. 68W5
— Aug. Andr.', Stationsvorst.-Geh., Station Alexanderpforte.
— Bernh., Inh. der Firma Gebr. Steinberg, Elisabethstr. 33, ⊶ 1066.
— Christ., Schmied, Säulenstr. 74, W. 1
— Dor., Hsbn., Hilfsst. 12, W. 11.
— Dora, Wwe., kl. Lagerstr. 1, W. 1
— Ed., Hg., Sprenkst. 34c, W. 36.
— Ede, Schndrn., Gertrudstr. 79W5.
— Ed., Vorarb., Alexanderst.165, W.2
— Ernst Fritz', Feuerwehr-Hauptmann 2. Weidendamm 31, W. 12.
— Franz, Amts-Fleischermstr., Dorpater Str. 33W14.
— Friedr. Joh.', Tschlr., Ritterstr. 24.
— Fritz, Schlosser, Altonaer Str. 26.
— Georg, Schlosser, Marienstr. 101W1
— Georg, Setzer, Säulenstr. 40, W. 2
— Grete, Hsbn., Inh. d. Firma J. Lahzis, Plettenbergstr. 19.
— H. P., Fabrikbmt., Ritterst.113, W.
— J., Brothdl., Schmiedestr. 15W2.
— J., Hg., Marstallstr. 32W3.
— J., Hsb., Weißenh. Str. 11, O. 1.
— J. M., Bmt., Säulenst. 92, W. 3.
— Jak. Oss.', Bahntelegr.-Bmt., Schreienbusch 5, 5.
— Jan, Kol.-Hdl., Schwimmstr. 27.
— Jan, Maurer, Maurerstr. 14.
— Jan, Schlosser, Rübenstr. 2.
— Jan, Schlosser, Rumpenhöf. Str.
— Joh., Bmt., Alexanderstr. 15W14.
— Joh., Buchdr., Marienstr. 24, W. 2
— Joh., Former, Windauer Str. 17b.
— Joh., Maurer, Gertrudstr. 87, W.
— Joh., Schndr., Romanowstr. 65, W.
— Joh., Schuhm., Windstr. 23W10.
— Joh., Wwe., Nußstr. 5.
— Jos., Schausp. am Stadtth., Wallstr.
— Julie, Hebamme, Alexanderstr. 98W1
— Jur, Hausverw., Kol.-Hdlg., Gymnastikstr. 13.
— Karl, Fabrikdir., kl. Münstereistr.
— Karl, Fuhrm., Wolmar. Str. 22W8.
— Karl, Maurer, Helenenstr. 21, W.
— Karl, Werkmstr., Holmst. 1.
— Kath., Wäsch., Helenenstr. 2W3.
— Kr., Hsb., Polang. Str. 11, O. 1.
— Krischj., Hg., Ritterstr. 113, W. 7.
— Krist., Wäsch., Sprenkst. 61, W. 13.
— Lud., Maurer, Romanowstr. 104.
— M., Kol.-Hdl., Hilfsstr., 12.
— Marie, Wäsch., Rumpenhöf. Str. 2
— Marie, Wwe., Sternstr. 4W2.
— Mart., Amts-Schlossermstr., Suworowstr. 39.
— Mart., Hg., Maistr. 7W5.
— Mart., Inh. d. Firma M. Steinberg vorm. A. Sagowsky, Gertrudstr. 32. W13, ⊶ 928.

Wein- u. Austern-Stuben Basteiboulevard Nr. 2, Telephon Nr. 80. **Otto Schwarz.** Wein-, Delikatessen- u. Cigarren-Lager Basteiboulevard, Ecke der Kalkstrasse.

— Mart., Maurerpol., Hilfsst.12, W.19
— Math., Wwe., Hospitalstr. 47, W. 5.
— Mich., Kassir., Zeltstr. 13.
— Mich. M.', Telegr.-Bmt., Suworowstr. 85, W. 21.
— Mich., Tischlr., Kuckucksstr. 12.
— Pet., Hsb., Alexanderstr. 89, W. 2.
— Pet., Hsb., Längsstr. 5.
— Pet. Jak.', Materialverw., Kalnezeemsche Str. 62.
— Rich., Buchhltr., Säulenstr. 62W17.
— Rich., Damenfrisör, Matthäistr. 38.
— Rob., Vorarb., Pleskauer Str. 4.
— Sofie, Wäsch., Wallstr. 14, W. 5.
— Th., Drechsler, Schmiedestr. 33.
— Toni, geb. Sawitzky, Ingen.-Wwe., Nikolaistr. 23, W. 13.
— Wally, Frl., Schlocksche Str. 13.
— Wilh., Dreher, Matthäistr. 47, W. 3.
— Wilh., Hg., Ritterstr. 24.
Steinblum, Osw., Hsb., Exped. u. Wagenb., Matthäistr. 63, ☎ 823.
— Ernst, Maurer, Revaler Str. 41W28.
— Karl, Hg., Alexisstr. 9.
— Krist., Kol.-Hdlg., Moorst. 29a.
— Osw., Amts-Schuhm.-Mstr., Jungfernstr. 17W2.
Steinbock, Mendel, Agent, Romanowstr. 62W10.
Steinbor, Anna, Milchhdl., Nikolaistr.16.
Steinborn, Franz, Hg., Ernestinenstr. 13.
— Franz Alex.', Korresp., Sandst. 5.
— Helene Alex.', Ernestinenstr. 13.
Steinbrecher, A., Schndrn., Säulenstr.26
— Friedr., Hg., Rewastr. 25W38.
— Joh., Kol.-Hdl., Matthäistr. 77.
— K., Bürstenb., Säulenstr. 26.
Steinbrecht, Friedr., Musiker, Zabelnstr. 6.
Steinbrenner, Ferd., Schuhm., Sprenkstr. 71
Steinbrück, Elise, Wwe., Trinitatisstr. 24
— Aug., Auss., Matthäist. 20, W. 4.
Steiner, Jul., Bmt., Alexanderst. 144.
— Karl, Vorarb., Wenden. Str. 41W4.
— Pet., Mech., Wenden. St. 41, W.11
Chr. Steinert, 2. G., Bauuntern., Inh.: Alex. Christ.' Steinert, Säulenstr. 58, ☎ 760.

Karl Chr. Steinert
Amts-Schlossermeister
Gertrudstr. 63, im eig. Hause.
Telefon 4762.

K. Chr. Steinert, 2. G., Schlosserei, Inh.: Karl Steinert, Gertrudstr. 63, ☎ 4762.
H. Steinert, 2. G., Mechan. Werkstatt, Inh.: Herbert Steinert, Amts-Zeugschmiedemstr., Schmiedestr. 50, ☎ 2978.
Steinert, A., Frl., Priv., Kandauer Str. 39a.
— Alex. Christ.', Amts-Zimmermstr., Inh. d. Firma Christ. Steinert, Säulenstr. 58, W. 12.
— Bernh., Maurer, Bienenst. 11, W.19.
— Chr., Aeltester der St. Johannis-Gilde, Zimmermstr., Stadtverordneter, Dir. d. Spar- u. Vorschußver. der St. Johannis-Gilde, Säulenstr. 58, ☎ 760
— Christ., Hsb., Revierauss., kl. Milchstr. 6
— Ed., Vorarb., Apothekerstr. 30, W. 11
— Elise, Kassir., Alexanderst. 88, W.2a.
— Herb., Amts-Zeugschmiedemstr., Inh. d. Firma H. Steinert, Schmiedestr. 50, ☎ 2978.
— Jan, Tischlr., Marienstr. 134W16.
— Joh., Hdlr., Ritterst. 44, W. 74.
— Joh., Kassir., kl. Schwalbenstr. 8.
— Joh., Werkmstr., alter Lagerplatz 84a.
— Jul., Hg., Dünamünd. Str. 43.
— Karl, Auss., Muckenholm. Str. 9.
— Karl Christ.', Amts-Schlossermstr., Inh. der Firma K. Chr. Steinert, Säulenst. 60, W. 1.
— Karol., Wwe., Dorotheenstr. 42W7.
— Krist. Jw.', GS, Polizeibmt., Schulenstr. 6.
— L., Delikat.-Hdl., Nikolaistr. 17.
— Mart., Baumat.-Hdlr., Ritterstr. 89.
— Mart., Zimmerm., Artilleriestr. 66.
— Nik., Exped., Lagerstr. 11W12.
— Nik. Jul.', Hg., Matthäistr. 16, W. 8
— Pet., Hsb., Olivenstr. 3a, W. 8.
— Pet., Tischlr., Revaler St. 88, W.9.
— Rob., Kassir., Dünamünd. St. 16.
Steinfeld, Alex., Töpfer, Pernauer Str. 22a.
— Emilie, Modistin, Suworowstr. 43.
— Fritz, Schlosser, Alexanderstr. 148.
— Gedd., Schndr., Säulenstr. 20, W. 22.
— J., Massör, Gertrudstr. 3W3.
— K., Auss., Gogolstr. 5W32.
— Karl, Feuerwehrm., Helenenstr. 27.
— Karol., Markthdlrn., Säulenst. 34.
Steingard, Schmul, Lehrer, Ponowstr. 3a.
Steingötter, A., Krankenpfl., Nikolaist.9.
Steinhardt, A. Friedr.', Prok. d. Firma Messerfabr. „Union", Jul. Beyer u. Ko., Windauer Str. 52.
— Fritz, Bahnbmt., kl. Altonaer Str.12.
— Magd., Wwe., Säulenstr. 83, W. 32.
— Osk., Bmt., Amalienstr. 13.
Steinhoff, Kath., Hsbn., Marienmühlenstr. 20, W. 1.
Steinhold, J., Hg., Sprenkst. 59, W.18, ☎ 3931.
— J., Hsb., Schuhm., Marienstr. 138W9
— Jak., Sattler, Stintseestr. 5.
— Roch., Hdlr., Sprenkstr. 59W4.
Steinitz, Alex., Setzer, Suworowstr. 80.
Steinmann, Ed., Friseurgesch., Suworowstr. 3, wohnt: Mühlenstr. 70, W. 12.
— Christ. Hans', Werkmstr., Suworowstr. 102, W. 3.
— Elfr. Leonh.', Kassir., Mühlenstr. 70.
— Herm. Mich.', Bürobmt., Hofesstr. 4.
— Jak., Graveur, Nußstr. 5.
— Jak., Packer, Hapsaler Str. 10.
— Jan, Schaffn., Teichstr. 3.
— Karl Fritz', Fabrikbmt., 2. Weidend.3.
— Karol., Hsverw., Hofesstr. 4.
— Kurt, Musiker, Mühlenst. 66, W. 16.
— Marie, Wwe., Marienstr. 27W10.
— Mikk., Diener, Sprenkstr. 56a.
— Wilh., Ritterstr. 61.
Steinmüller, Hugo, Schlosser, Fruchtstr.1
— Gust. Jul.', Werkmstr., Kiefernst. 13.
— Otto, Werkmstr., Weißenhöf. Str. 1.
Steinzeug, Juda, Tischlr., Mosk. St. 98
Steke, Wilh., Maler, Helenenstr. 27W38.
Stekis, Ed., Kol.-Hdlg., Säulenst. 73.
— Jan, Tischlr., Marienstr. 50, W. 29.
L. Steklow, 2. G., Bauuntern., Inh.: Leibe Steklow, Moskauer Str. 15, ☎ 4299.
Steklow, Leibe, Inh. d. Firma L. Steklow, Moskauer Str. 15, ☎ 4299.
— R., Bäckerei, Mosk. St. 15.
Stelf, Hans, Hsb., kl. Bienenstr. 3, Q. 5.
Stelkin, Jes., Zimmerm., Windst. 21.
Stelkow, Jw., Untern., Palissadenstr. 12
Stell, Ernst, Stuhm., Soldatenstr. 1.

Gesellschaft
zur Fabrikation von Holzbearbeitungs-Maschinen
„Stella"
Wold. Pitzken & Co.
Matthäistrasse 78.
Tel. 819, Postfach 526.

Gesellschaft zur Fabrikation von Holzbearbeitungsmasch. „Stella", Wold. Pitzken & Co., 1. G., Kommanditgesellschaft, einziger offener Gesellschafter: Wold. Pitzken, Matthäistr. 78, ☎ 819.
Stellen, Joh., Reisender, Alexanderstr. 128
Stellenverm.-Bureau d. Vereins d. Gastwirte in Riga, Wallstr. 23.
Stellenvermittelung des Deutschen Vereins, geöffn. 10—3, Todlebenb. 10, im Hof, ☎ 3866.
Stellmacher, Alex., Dr. phil., Redaktör Goldinger Str. 14, ☎ 1833.
— A., Hg., Brückenstr. 20, W. 4.
— Alex., Kol.-Hdlg., Ebelshöf. St. 12.
— Joh., Bmt., Säulenstr. 55, W. 35.
— Jul., Schlosser, Augustenstr. 19.
— Karl, Bierhdlg., Artilleriest. 36, W.3
— Karl, Hsb., Tischlr., kl. Annenhof. Str.8
— Tina, Wwe., Kohlenst. 4.
F. Stelp, 2. G., Trakteur, Inh.: Fritz Stelp, Bärenstr. 26, ☎ 3472.
Stelp, E., Klempnerwerkst., Marienstr. 51.
— Ans, Schndr., Artilleriestr. 9W2.
— Fritz, Hsb., Inh. d. Firma F. Stelp, Moskauer Str. 145, ☎ 5808.
— Joh., Bürstenm., Dünabg. Str. 20.
— Jos., Fuhrm., Gertrudstr. 86W5.
— Karol., Frau, Thronfolgerb. 2, Q. 11
— Osk., Hg., Dünaburger Str. 20, W. 1.
Stelzer, Wilh., Tapez., Suworowstr. 111.
Stember, N., Alexanderst. 19, ☎ 5261
Stemberg, Aug., Schlosser, Duntenhofsche Str. 30.
— Mar. Dav.', Auss., Duntenhöfsche Str. 30.
Stemchen, Kath., Wwe., Mühlenstr.37W33
Stemke, Jndr., Gerber, Revaler Str. 19.
Stemkowski, Abr., Fabrikant, Katholische Str. 33, W. 64.
Stempel, Alice u. Ella, Baronessen, Albertstr. 3, W. 2.
— Arth. Georg', Baron, Albertstr. 4.
Stempel, Geschwister, Frl., Anglikanische Str. 3W5.
— Olga, Bahnbmtn., Talstr. 11W3.
— Paul, Bahnbmt., Talstr. 11W3.
Sten, Emma, Frau, Grabenstr. 45W14.
Stenbock-Fermor, Wilh., Graf, Besitzer d. Gutes Nitau, Elisabethstr. 3, W. 5. ☎ 3684.
Stendel, Anna, Wwe., Schiffsstr. 26.
Max Stender, 2. G., Handelsverm., Inh.: Max Stender, Bischofsstr. 3, ☎ 4947.
Stender, Alex., Kol.-Hdl., Suworowstr. 109.
— Aug., Kol.-Hdl., Alexanderstr. 124.
— Chaim, Schndr., Romanowstr. 104.
— Elsa, geb. Müller, Kfm.-Wwe., Nikolaistr. 9W8.
— Hirsch, Kfm., Wallstr. 2, Q. 8.

Karl Grünberg, Matthäistr. № 54, im eigenen Hause. Telephon № 2402. Die besten Gummireifen der Welt.

Nur importierte Weine in grösster Auswahl.

Karl Grünberg, Matthäistr. № 54, im eigenen Hause. Telephon № 2402. Die besten Gummireifen der Welt.

— Joh., Hg., Newastr. 8, W. 20.
— Js., Zunahtm., Jesuskirchenst. 2W3
— Isak, Hdlr., Romanowst. 123, W. 75.
— Karl, Kassir., Marienstr. 59, W. 13.
— Karl, Kassir., Suworowst. 80, W. 60.
— Krisch, Kutscher, Georgenstr. 2, W. 8.
— Mos., Hdlr., Romanowstr. 131, W. 9.
— N., Hdlr., Romanowstr. 110W26.
— O., Arzt, Spr. 10—11 und 4—5, Todlebenboul. 6W1, ☎ 3647, Dienst., Donnerst. u. Sonnab. 1—2 in der Diakonissen-Anst., Friedensstr. 3.
— Otto Emmerich', Buchhltr., Antonienstr. 15W30.
— Owsei Jak.', Hg., Theaterboul. 10W8.
— Pet., Bahnbmt., Ritterstr. 44W67.
— Rub., Lehrer, Schwimmst. 21, W. 3.
Stendseneek, Klara Pet.', Fabrikbmtn., Nikolaistr. 67aW24.
Stenge, Fritz, Kol.-Hdl., Bausk. Weg 1.
Karl Stengel, 2. G., Manuf.-W., Inh.: Karl Stengel, Dünamündesche Str. 48.
Stengel, K., Bäcker, Altstadt 5W5.
— Fritz, Diener, Elisabethstr. 20, W. 41.
— Heinr., Glasm., Dünamünd. Str. 64.
— Herm. Rob.', Buchhltr., alte Mitauer Str. 62.
— K., Wwe., Priv., Sandst. 10, W. 10.
— Karl, Grabenstr. 35W4.
— Karl, Hg., Kalnezeemsche Str. 3.
— Karl, Inh. d. Firma Karl Stengel, Emmastr. 1.
— Karl, Zimmerm., Grabenst. 31a.
— Krist. Joh.', Hg., Brückenstr. 20W12.
— Malw., Korresp., Architektenstr. 1W9.
— Th., Schndr., Wallstr. 2.
Stenik, Ant., Hdlr., Bullensche Str. 17.
Stenka, J., Dachdecker, Pauluccist. 12.
Stenotypisten-Verein. Geschäftsstelle: Scheunenst. 19, I.
Stenzberg, Hans, Hg., Schlocksche Str. 20
Stenzel, Art., Masch., Hilfsstr. 13W20.
Stenzeneek, Nat., Hsbn., Mosk. Str. 188
Stepan, Rein, Kellner, Grabenst. 6.
— Alex., Artellscht., Gertrudstr. 45W13.
— Jw., Hsb., kl. Vegesacksholm 36W1.
— S., Schlosser, Schlocksche Str. 20
— Sophie, Hsbn., Kuckuckstr. 16, W. 1.
Stepanas, Jos., Hsb., Wolgund. St. 49.
Stepanid, Alex., Friedh.-Auss., Pokrowstr. 3.
Stepanin, Bernh., Glasm., Asylst. 20.
Stepanin-Stefanjuk, Alex. Pantel.', Reichskontrolbmt., Newastr. 21.
Stepanjonok, Mich., Wwe., Meinhardstr. 8W7.
Anna Stepanow, 2. G., Kolonialwaren, Alexanderstr. 114, ☎ 3219.
Stepanow, Alex., Student, Schulenstr. 23.
— A., Steinh., Elisabethstr. 15, W. 7.
— A. J., Kontrolh.-Bmt., Suworowstr. 80
— Alex., Schuhm., Grodnosche Str. 10.
— Alex. u. Jw., Kol.-Hdlg., Revaler Str. 41.
— Alexei, Hg., Matthäistr. 107.
— Anast. Jw.', Zollbmtn., Suworowstr. 80, W. 7.
— Anna, Inh. d. Firma Anna Stepanow, Alexanderstr. 114, ☎ 3219.
— Anna, Schndrn., Ritterstr. 72, Q. 5.
— Anna, Schndrn., Katholische Str. 56.
— Anna, Wwe., Hospitalstr. 19, W. 7.
— D., Töpfer, Tulasche St. 5, W. 11.
— Dm., Schuhm., Kuckucksstr. 16.
— Ed., Fuhrm., Artilleriestr. 49, W. 10.
— Elis., Hsb., Mosk. St. 71.
— F., Schaffner, Dünaburger Str. 32.
— F., Schuhm., Hofesstr. 12.
— Feod., Schaffner, Wendensche Str. 2.
— Grig., Maler, Seestr. 37W14.
— Grig. Jw.', Buchhltr. d. Rentei, Drobbusch. Str. 14b.
— J., Schlosserei, Alexanderstr. 107.
— Jak., Masch., Popowstr. 3a, W. 132.
— Jeg., Masch., Mosk. Str. 67W22.
— Jeg., Tischlr., Färberstr. 14.
— Jos., Feldscher, 2. Weidendamm 3.
— Jw., Schaffner, Romanowstr. 105.
— K. J., KR, Arzt im Kriegshosp., Alexanderstr. 104.
— K. St., Bahnbmt., Mühlenstr. 102.
— Larion, Bmt., Dünaburger Str. 60.
— Leonti, Zimmerm., Romanowstr. 118.
— M. E., Geschäftsf., Alexanderstr. 114.
— Mart., Schuhm., Ambothen. Str. 23.
— Nad., Frau, Alexanderstr. 124W1.
— Nik. Al., Hg., Kirchenst. 36, W. 26.
— Nik. St., Oberstleutn., Chefsgeh. d. Livl. Gouv.-Gend.-Verw., Säulenstr. 19W12.
— O., Hdlr., Theestr. 1.
— Prask., Hsb., Jaroslawsche Str. 38.
— Rom., Maurer, Pernauer Str. 23W49
— Sim., Bildh., Friedensstr. 29.
— Sim., Hdlr., Dünaburger Str. 47.
— Sim., Masch., Seestr. 21, W. 24.
— St., Maler, Lange Str. 15a.
— Tatj., Hsbn., Bergstr. 15.
— Vikt. Petr.', HR, ehem. Zollbmt., Industriestr. 1aW3.
— W., Hsb., Kalugasche Str. 4, W. 4.
— Wass., Zimmerm., Mosk. Str. 105.
Stepanowitsch, Ant., Dreher, Säulenstr. 76, W. 32.
— J., Teehaus, Kathol. Str. 48.
— Joh., Heizer, Mitauer Ch. 47.
— Jul., Bmt., Rancksdamm 2.
— Jur, Tischlr., Suworowstr. 109.
— Jw., Mech., Revaler Str. 91, W. 24.
— Leo, Tischlr., Ritterst. 147, W. 1.
— O., Tischlr., Säulenstr. 96, W. 13.
Stepath, Ed., Damenschndr., kl. Neustr. 4.
— Art., Schlossermstr., Dorp. St. 40.
Stepen, Jan, Stauer, Theringer Str. 12.
Stepenaitis, Jw., Vorarb., 2. Weidendamm 38.
Stephan, K., Kinematogr., Weberstr. 10.
Stephany, Ans, Feldwebel, Tals. Str. 15
— Edm. Rud.', Bankbmt., Winkelstr. 1.
— Georg, Tischlr., Windauer Str. 17.
— Herm., Exped., Schützenstr. 19W7.
— Karl Friedr.', Werkmstr., Wendensche Str. 13, W. 54.
— Maximil., Pastor am Dom, Spr. 10 bis 12, Schloßstr. 13, W. 5.
— Nik., Müller, Alexanderstr. 188W21.
— Thekla, geb. v. Cube, Schulenstr. 9W2, ☎ 5519.
Stepis, Emma, Frl., Newastr. 27.
— Galant.-Hdl., Matthäistr. 44.
Stepka, Aug., Vorarb., Schreyenb. 2, 12.
— Mart., Vorarb., Schreyenbusch 2, 12.
Stepmann, Jw., Priv., Schreyenb. 2, 36
Stepp, Jak., Messerschm., Champetre. Str. 75.
Steppe, Karl, Drechsler, Laubstr. 21.
— Georg Andr.', Amtsbote, Bischofsstr. 5
— Hugo, Zeichner, Bischofsstr. 5, W. 1.
— Jw. u. Alex., Briefstr., Alexanderstr. 144
— Karl, Hsb., Schreyenbusch 4, 15.
— Karl, Werkmstr., Petersb. Ch. 9W10.
— Kasp., Maurer, Olivenst. 5W6.
— Pet., Zimmerm., Revaler Str. 28.
Steppermann, Joh. Pet., Tapezier-Amtsmstr., Gesch.: Wallstr. 43, wohnt Thronfolgerboul. 3W16.
— Lina, Kurzw.-Hdl., Ludwigsstr. 1.
— Ludw., Hdlr., Baumstr. 7.
Stepren, Arth. Joh.', Hg., kl. Neustr. 2
Steps, Pet., Drechsler, Kandauer Str. 7
Sterch, J., Buchb., Turmstr. 17W3.
Stere, Aug. Fed.', Bahn-Werkmstr., Romanowstr. 57, W. 6.
A. G. Steren, 1. G., Agentur u. Kommiss. Inh.: Abram Grigor.' Steren, Alexanderstr. 10, ☎ 3332.
Steren, Abr. Grig.', Inh. d. Firma A. G. Steren, Alexanderstr. 10.
Sterling, Anna Pauline, Stadt-Hebamme, Alexanderstr. 96, W. 8.
— Ed., Steinh., Artilleriestr. 26, W. 22
— Karl, Hg., Alexanderstr. 96, W. 8.
— Konf. Wilh.', Fabrikbmtn., Thronfolgerboul. 2W12.
— Ludw., Goldschm., Domplatz 7.
— N., Tischlr., Romanowstr. 123, W. 2
v. Stern, Friedr., Geschäftsf. d. Gebäudetaxat.-Abt. d. Landr.-Kolleg., Andreasstr. 1W7.
— Elly, geb. v. Berent, Fellinerstr. 7W1
— Karl, Cand. hist., Ritterschaftsbmt. Felliner Str. 7W14.
Nikolai Stern, 2. G., Kommiss., Inh. Nikolai Stern, kl. Schmiedestr. 10/12 ☎ 727.
„Stern", Littausche Ver.-Schule, Marienst. 152 u. Kalnezeem. St. 59.
„Stern", Littausche Schule, Peterholmstr. 13.
„Stern", Litauscher Ver., Elisabethstr. 24
Stern, Alma, Wwe., Hsbn., Ernestinerstr. 17.
— Aug., Schuhm., Wendensche Str. 11
— Chr., Amts-Stellm.-Mstr., Wagenb. u. Equipagevermiet., Nikolaist. 41, W. 6
— Ed., Auss., Charlottenst. 19.
— Elisab., Wwe., Industriestr. 8, W. 5
— Ernst, Bautschlr., Artilleriest. 73.
— Hans, Maurer, Säulenstr. 78, W. 1(
— Heinr., Schuhm., Mojenh. Str. 6.
— J., Sattler, Revaler Str. 41, W. 41
— Joh., Elektro-Techn., Unionstr. 4.
— K. J., Bankbmt., Suworowstr. 40.
— M., Wwe., Kramerstr. 4, W. 15.
— Minna, Ballet., Kathol. Str. 3W69
— N., Frau, Elisabethstr. 101W14.
— Nik., Inh. d. Firma Nikolai Stern kl. Schmiedestr. 10/12.
— Nik., Schuhm., Moskauer Str. 79.
— Pte., Materialverw., Pokrowstr. 13.
— Pet., Schlosser, Pokrowstr. 13, W. 6
— Sam., Hg., Mühlenstr. 87W9.
— Theod. Joh.' Matthäistr. 38W7.
Sternat, Euphr., Frau, Sprenkstr. 35.
Sternberg, Alex., Prok. d. Firma Ed. R. Lange, Albertstr. 9, W. 10.
— Adam, Maurer, Pernauer Str. 12.
— Alex. Joh.', Hg., Alexanderst. 127.
— Anna, Wwe., Marienstr. 44W17.
— Bert., Diener, Herrenstr. 12.
— Berta, Wwe., Pokrowstr. 12, W. 1(
— Elis., Wwe., Sprenkstr. 65, W. 8.
— Ernest, Wwe., Sprenkstr. 10, W. 7
— Fritz, Schlosser, Rumpenhöf. St. 1(
— Georg, Vorarb., Katharinendamm 20
— H., Friseur-Amtsmstr., Gesch. u. Wohn. Alexanderstr. 19.
— Hans, Dw., Puschkinboul. 10, W. 1(
— Herta, Wwe., Schmiedestr. 33, W. 8
— Joh., Tischlr., Alexanderstr. 127.
— Karl, Elektro-Montör, Alexanderst. 8
— Lawise, Hebamme, Pernauer Str. 1(
— Leop. Andr.', Hg., Sprenkst. 10, W.
— Math., Frl., Alexanderstr. 19.

Ch. Jürgensohn, Weingrosshandlung, Wallstr. Nr. 20. Telephon Nr. 106.

— Paul, Klavierlehr., Alexanderst. 19.
— Theod., Drahtz., Pokrowstr. 20W24.
Sterner, Hdlr., Mühlenst. 153, W. 13.
Sternfeldt, Joh., Weber, kl. Lagerstr. 1.
Sternhoff, Karl, Materialverw., Alexanderstr. 103, W. 8.
— Marie, Frl., Alexanderstr. 103, W. 8.
Sternin, Gabr., Wraker, Sadownikowstr. 17.
— Jak., Exped., Sprenkstr. 35W15.
Sternmann, Marz, Tischr., Mühlenstr.18
Sterring, al. Sterling, Anna, Stadt-Hebamme, Alexanderstr. 96.
Steß, Jak., Kutscher, Romanowst. 125.
Stessel, Joh., Schndr., Säulenstr. 59W31.
Stesser, Karl, Hsb., Schiffskapt., Glockenstr. 9, W. 5.
— Nik., Fabrikbmt., Friedensstr. 8W27.
Stetz, Max, Sortirer, Hospitalst. 26.
Steuer-Insp. f. d. Rig. Kreis, Kanzlei: Schloßstr. 12.
Steuerverwaltung, Rigasche, Scheunenstr. 11 ☎ 2377. Sieh Register Seite 2.
Stewart, William, Mitinh. d. Firma James Angus u. Ko., Marienstr.52.
Stewer, Nik., Mech., Matthäistr. 93W19.
Stezinski, Alex., Konditor, Marienst.102.
Stezkewitsch, W., Schlosser, Bürgerstr. 2.
Stichnuow, Mich., Montör, Pernauer Str. 12b.
Sticinsky, Arth., Notär d. Handelsamts, Kirchenstr. 35, W. 5.
— Ed., Cand. jur., Lehrer d. Stadt-Realschule, Todlebenboul. 5.
— Erna, Lehrerin, Todlebenboul. 5.
— Heinr., Archivar d. Oekonomie-Amts, Peterpaulstr. 2, W. 6.
— Louise, Wwe., Todlebenboul. 5, W. 7.
Stiebel, C., Mech., Popowstr. 3aW43.
— Jan, Maurer, Färberst. 6, W. 28.
— Karl, Zimmerm., Ritterstr. 66, W. 9.
Josef Stiebenhaus, 2. G., Drogen, Inh.: Josef Stiebenhaus, 1. Weidendamm 9, ☎ 3307.
Stiebenhaus, Jos., Hsb., Inh. d. Firma Jos. Stiebenhaus, 1. Weidendamm 9.
v. Stieda, Ella, Ing.-Wwe., Jägerstr. 2.
— Eugenie, Lehrerin, Jägerstr. 2, W. 21
Ernst Stieda, 2. G., Agentur, Inh.: Ernst Eug. Stieda, Altstadt 15, ☎ 5411.

Hermn. Stieda,
Agentur und Import.
Marstallstrasse 24.
Telefon 37 und 2479.

Hermn. Stieda, 1. G., Agentur und Kommission, Versicherung, Inhaber: Herm. Christ.' Stieda, Eug. Emil' Cantini, Herm. Herm.' Stieda. Koll.-Prof.: Alex. Stieda, Arthur von Schwech u. Ed. Muschat, Marstallstr. 24.
☎ 2479 Agenturabteilung.
☎ 37 Versicherung und Import.
Stieda, Alex., Aeltester d. Großen Gilde, Koll.-Prof. der Firma Herm. Stieda, Beisitzer d. Steuerverw., Elisabethstr.37
— Bruno, Dr. med., Spr. 9—11 u. 5—6, Seestr. 2a, ☎ 432.
— E., Kindergarten, Elisabethstr. 37.
— Emilie, Frl., Todlebenboul. 4.
— Ernst Eug.', Inh. d. Firma Ernst Stieda, kl. Newast. 8, W. 4.
— Eug., Dr. rer. pol., Dir.-Geh. der Städt. Statist. Kommiss., Kaiserwald, Wasastr., Haus Rosewski.
— Herm., Mitinh. d. Firma Hermann Stieda, Aeltermann d. Großen Gilde, Stadtverordn., Präses d. Stadtspark. u. d. Stadt-Lomb., Todlebenboul. 4, ☎ 2379.
— Herm. Herm.', Mitinh. d. Firma Herm. Stieda, Todlebenboul. 4W2.
— Hugo, Assessor des Stadtwaisengerichts, Alexanderstr. 49W5.
— Math., geb. Radecki, Wwe., Antonienstr. 6, W. 7.
— Theod. Ed.', Dir. u. Koll.-Prof. d. Firma G. Knopp, Dreylingsstr. 4. ☎ 5630.
— Wilh., Dr. med., Thronfolgerboul. 7.
Stiege, Hugo, Hg., Baumwollenmanuf. Strasdenhof.
Stift der Angehörigen des Deutschen Reiches. Sieh Register Seite 2.
Stihge, Paul, Fuhrm.-W., Katholische Str. 48.
Stihrmann, Bert. Nik.', Diener, Revaler Str. 76.
Stihtmann, Minna, Schndrn., Gertrudstr. 6.
Stilba, Felix, Tschlr., Katholische St.33.
— Osf., Fuhrm., Katholische St. 33.
Stilbe, Pet., Leistenschndr., Adolfst. 3.
— Dav., Hg., Revaler Str. 57bW2.
Stilbis, Aug., Schndrn., Newastr. 25.
Stiles, Vernon, Opernf., Pferdestr. 11
Still, Ch., Buchdr., Mühlenstr. 115.
Stillbach, Aug., Kfm., Pauluccistr. 8.
— R., Wwe., Schmiedestr. 7, W. 2.
Stille, Jan, Hg., Popowstr. 3a, W. 14.
Stiller, Karl, Wurstm., Lagerstr. 39.
v. Stilliger, Math., Handarb.-Lehrerin, Kalkstr. 1, W. 6.
Stilwe, Marie, Hdlrn., alte Mitauer Str. 29.
— Sim., Maurer, Matthäist. 73, W.25.
Stimbris, J., Mädchenschule, Hasenholm. Ufer 20.
Stinkat, Jan, Schndr., Ritterstr. 71W41.
Stinting, R., Hg., Kiefernstr. 9, W. 7.
Stinus, Andr., Dom.-Verw.-Bmt., Rübenstr. 2.
— Joh., Kesselschm., kl. Bienenstr. 3.
— Jul., Wwe., Hsbn., Glockenst.13, W2
Stipalkowski, Sieh Stypalkowski.
Stipneek, Ant., Kol.-Hdl., Jarosl. St. 87, ☎ 4851.
— Arn., Schlosser, Alexanderstr. 115W12.
— J., Schuhm., Elisabethstr. 35, W. 10.
— Jan, Fuhrm., Revaler St. 71, W.10
— Julie, Hsbn., Wolgundsche Str. 35.
— Karl, Maurer, Kalugasche Str. 16.
— Karl, Tschlr., Färberstr. 2W1.
— Otto, Hsb., Wolgundsche Str. 23.
— Otto, Kol.-Hdl., Kalugasche Str. 16.
— Pet., Hg., Dorpater Str. 45, W. 8.
— W., Leistenm., Hospitalst. 39, W. 14.
Stippin, Karl, Maurer, alte Mitauer Str. 20.
Stiprais, Emilie, Schndrn., Romanowstr. 26.
— Aug., Schndr., Säulenst. 102, W.10
— Lisa, Schndrn., Romanowstr. 59W6.
— Pet., Schlosser, Artilleriestr. 23, W. 17
Stira, Jan, Schlosser, Romanowstr. 41W9
Stire, Karl, Dw., Abgulden. St. 1.
Stirn, Gust., Expreß, Sternstr. 5, W. 7.
— Ed., Expreß, Doblen. St. 3.
— Karl, Hausverw., Schreyenb. 2, 11.
— Pet., Expreß, Doblensche Str. 1.
Stirna, Jul., Korkenschndr., Fuhrmannsst. 13, W. 2.
— Karl, Masch., Konsulst. 8.
Stirne, Dav., Bierhdlr., Golding. Str.1
Stirnin, Jur, Schmied, Karolinenstr. 21.
Stobbe, Alfons, Hg., Lazarethstr. 1.
— Alfr., Reisender, Matthäistr. 41W12.
— Aline, Wwe., Lazarethstr. 1.
— C., Kellner, Marstallstr. 17W8.
— Ed., Schmied, Schlock. St. 54.
— Ernst, Kol.-Hdl., Königsstr. 51, W. 1.
— Ernst, Kol.-Hdlg., Neust. 16.
— Karl, Schlossermstr., Wendensche Str. 10
— Max Ed.', Materialverw., Lazarethstr. 1, W. 5.
— Th., Uhrm., Mitauer Ch. 30.
Stober, Marie, Wwe., Kalkofenstr. 28.
Stobrit, Joh., Tschlr., Fruchtstr. 1, W. 15
— K., Brothdl., Hagensberger Str. 4.
Stock, Alexandra, Kfm.-Wwe., Mühlenstr. 4
— Christ. Jul., Tschlr., Wenden. Str. 16
— Herm., Auff., Alexanderst.133, W.23.
— Ida, Wwe., Hausverw., Fuhrmannsstr. 20a, W. 2.
Stockel, Luise, Frl., Katharinend. 17.
v. Stockfisch, K., Frau, Ritterst. 47, W.2
— Gerichtsdiener, im Schloß 52.
Stockmann, Joh., Diener, Mühlenstr. 66.
— Alex., Montör, Taubenst. 28.
— Ans, Auff., Duntenhöf. Str. 2.
— Jak., Möbeltschlr., Ritterst. 54.
— Karl, Tschlr., Artilleriestr. 59.
Stöckel, M., Wwe., Thronfolgerboul. 25.
Stöffgen, E. H., Fabrikbmt., Matthäistr. 109.
Stoer, Berta, Schndrn., Säulenstr. 52.
Stössel, Karl, Schndr., Gertrudst. 67.
Stösser, Nik., Werkmstr., Hilfsst. 11.
— A. J., Montör, Marienstr. 110W44.
Stössinger, Bertha, Wwe., Pauluccistr. 7.
— Eug. Wilh.', Drogist, Pauluccistr.5W9
Stoffelberg, L., Frl., Nikolaistr. 11W13.
v. Stoffregen, Kath., Wwe., Todlebenboul. 11, W. 11.
— Eug. Ed.', Kfm., Georgenstr. 9W23, ☎ 5465.
Stogit, Pet., Messerschm., Kandauer Str. 24.
Stohke, A., Wwe., Scharrenstr. 22, W. 15.
— Amalie, Wwe., Schmiedestr. 36.
— Herm., Bmt., Petersb. Ch. 114.
— Justine, Wwe., Hsbn., Dorpater Str. 2.
Stohpin, Pet., Bauleiter, Karolinenstr.34
Stohte, Mat., Wäsch., Alexanderst. 109.
Stoja, Max Aug.', Buchhdlr., Neustr.14.
Stokjallo, Ant. A., Revierauff., Thronfolgerboul. 27, W. 25.
Stolberg & Burchard, 1. G., Export u. Weinhandel, Inh.: Aug. Friedr.' Nagel und John Joh.' Skribanowitz, Münzstr. 9, ☎ 272.
Stolberg, Milly Frl., Alexanderstr. 40.
Stolbow, J., Kolhdlg., Sprenkstr. 43.
— Karl, Fuhrm., Romanowstr. 59.
Stolde, Julie, Kontorbmtn., Newastr. 9.
— Ed., Hg., Romanowstr. 24W9.
Stolewitsch, Alex., Holzhdlr., Marienstr. 103, W. 12.
Stolger, Anna, Hauslehr., Kaisergartenstr. 6, W. 3.
— Olga, Frl., Hausverw., Kaisergartenstr. 6, W. 3.
Stoljar, Benj., Maurer, Dünab. Str. 56.
— L., Hsb., Man.-Hdl., Dünab. Str.56.
Stoljarow, Dm. Nik.', HR, Bahnbmt. Valentinstr. 1.

Karl Grünberg, Matthäistr. № 54, im eigenen Hause. Telephon № 2402. **Die besten Gummireifen der Welt.**

Eigene Filialen: Mühlenstr., Ecke der Suworowstr., Tel. 325. Hagensberg, Waldstr. 4a, Tel. 3950. Weberstrasse, Ecke der Altstadt, Tel. 1569. Mitauer Chauss e 12, Tel. 3055.

Karl Grünberg, Matthäistr. № 54, im eigenen Hause. Telephon № 2402. Die besten Gummireifen der Welt.

— Olga, Schndrn., Dünaburger St. 26.
— P., Bmt., Moskauer Str. 183W18.
— Wlad., Fotogr., Aststr. 44.
Stolgis, Jos., Bahnbmt., Goldinger Str. 16.
Georg Stoll, vorm. Gust. Lange, 2. G., Weinhdlg., Inh.: Georg Stoll, Alexanderst. 32, ☎ 1234.
Stoll, Eug., Hg., Kaufstr. 7, W. 4.
— J. E., Konservator, Mönchenst. 1, Spr. 4—5.
— F. J., Stärkefabr., Mosk. St. 93, ☎ 283.
— Ferd., Pastor emer., 1. Weidend. 5.
— Friedr. Joh.', Fabrikant, Ernestinenstr. 1.
— Georg, Inh. d. Firma Georg Stoll, vorm. Gust. Lange, Alexanderst. 32.
— Helene, geb. Adamson, Schulenstr. 12.
— Herm., Vorarb., Newast. 14, W. 18.
— J., Bildh., Pernauer Str. 31.
— Karl, Pastor, Todlebenboul. 9, W. 1.
— Luise, Klavierlehr., Alexanderstr. 32.
— Marie, Lehrerin, 1. Weidendamm 5.
— Martha, Klavierlehr., 1. Weidend. 5.
— Otto, Agent, Nikolaist. 26, ☎ 1448.
— Paul, Oberförster, Felliner Str. 4W14
— Rich. Rich.', Schulenst. 12, W. 5.
— Wilh., Bildh., Säulenstr. 62W13.
— Wilh. Joh.' Buchhltr., Alexanderstr. 32W1.

Otto Stoll

Nikolaistr. 26, Telefon 1448.

Gut und Villen-Kolonie

Suschenhof

am Nordufer des Stintsees.

Beständige Motorbootverbindung.

Anlegeplatz beim Melle-Gesinde.

Stoller, H., Hdlr., Altonaer Str. 3.
— Leib, Tschlr., Moskauer Str. 43.
Stolman, Ans, Hsb., Salwensche Str. 76.
— Joh., Masch., Bachstr. 1.
B. Stolow, 2. G., Kleider, Inh.: Berka Stolow, Marienstr. 13.
Stolow, Chaim, Schndr., Kurmanowst.10
— Dan., Tschlr., Mosk. St. 108, W. 1.
— Just., Tischlerei u. Drechslerei, Moskauer Str. 52.
Stolowsky, Alex. Alex.', Fabrikbmt., Sprenkstr. 40, W. 11.
Stolpe, Karol., Wwe., Ertellstr. 1.
Stoltau, Mart., Schndr., Schiffsstr. 11.
Paul Stolterfoht & Co., 2. G., Agentur, Inh.: Paul Stolterfoht und dessen Ehefrau Alice, geb. von Behrens, Prok.: Wilh. Koelpin, kl. Schmiedest.4, ☎ 266.
Stolterfoht, Herm., Dir. d. A.-G. Bierbrauerei Gust. Kuntzendorff, Ritterstr. 25, W. 1.
— Nik. Karl, Prok. d. Firma Rob. Niemann, Antonienstr. 8, W. 10.
— Paul, Königl. Italienischer Vizekonsul, Mitinh. d. Firma Paul Stolterfoht u. Ko., neue Ritterstr. 3, ☎ 1587.
Stoltze, Johanna, Aufs., Alexisstr. 8.
— Alex., Schlosser, Abguldensche Str. 16.
— Kurt Wilh.', Kfm., Dorpater Str. 55a

Stoltzer. Sieh auch Stolzer.
Stoltzer, Alex., Privat., Karolinenstr. 32.
— Anna, Wwe., Mühlenstr. 95W4.
— Anna, Wwe., Ritterst. 75a, W. 4.
— Otto, Zeichner, Revaler Str. 51.
Stolz, Joh., Bahnbmt., Marienmühlenstr. 4.
— Wass., Masch., Dünaburgerst.1, W.3.
Stolzenberg, Elisab., Wwe., Romanowstr. 60, W. 4.
Stolzer. Sieh auch Stoltzer.
— Alfr., Hg., Gertrudstr. 91W32.
— Anna, Priv., Newastr. 25W17.
— Anna, Wwe., Hilfsstr. 12W19.
— H., Geschäftsf., Säulenstr. 13, W. 14.
— Joh., Maurerpolir, Friedensstr. 8.
— Karl, Hsb., Asuppenstr. 15.
— Karl, Kol.-Hdl., Schreyenbusch 1, 5.
— Louise, Wwe., Essenhossche Str. 10.
— Mich., Hsb., Dorotheenstr. 26, Q. 1.
— Osk., Tschlr., Laubstr. 3b, W. 22.
— Osw., Tschlr., Wenden. Str. 29W2.
— Th., Tschlr., Alexanderstr. 156W12.
— Wilh., Zimmerm., Suworowstr. 85.
Stomberg, Jan, Rentn., Marienstr. 78.
Stonow, Dmitri, Kfm., Dorotheenstr. 21.
Stopfel, Kat., Wwe., Sternst. 22, W.11.
Stopin, Jan, Hdlr., Rujen. St. 7.
Stopp, Joh., Vorarb., Teichstr. 5, W. 3.
Storch, Karl, Drechsler, Drosselstr. 24.
— Alb. Alb.', Apoth., Schwimmstr. 32W7
— Glaf., Hldrn., Pokrowstr. 21W3.
— Jan, Maurer, kl. Bauskesche Str. 29.
— Mart., Agronom, kl. Bausk. Str. 28.
Storck, Rich., Amts-Badermstr., Mosk. Str. 7.
— Sofie, Wwe., Mosk. St. 7, W. 9.
Storr, Wilh., Hebamme, Dünamündesche Str. 57.
— Wilh., Glasmstr., Dünamünd. St.57
Stoß, Anna, Wwe., Schmiedestr. 36.
— Hugo, Schndr., Suworowstr. 54W6.
— Jul., Schlosser, Schreyenbusch 1, 5.
— Ludw., Fleischer, Revaler Str. 1.
— Mich. Hugo', Hg., Suworowstr. 54W6.
Joseph J. Stotsches, 2. G., Anfert. v. Insektenpulver, Inh.: Jos. Stotsches, Bauskesche Str. 8.
Stowasser, Aug., Frl., Ziegelstr. 2, ☎ 512.
— Hans A., Geschäftsf., Scheunenstr. 15.
Strabul, Karl, Buchh., Irmlau. Str. 6.
Stradde, J., Bmt., Smolensker Str.16W5
Stradowsky, Louise, Wäsch., Werro. Str. 3
Strads, Friedr., Kutscher, Nikolaistr. 7.
Stradul, Rud., Lehrer, Rabenstr. 8W7.
Strage, Marie, Frl., Kalnezeem. Str.90.
Strahkis, Ans, Hsb., Drosselstr. 28.
Strahl, Anna, Frau, Schützenstr. 6W8.
— Jan, Hsb., Wolgundsche Str. 55.
— Joh., Dreher, Adlerstr. 4W5.
— Karl, Schlosser, Moorst. 30.
Strajew, Serg., Leutn., Waffenstr. 9W10.
Strakschis, Mich., Dw., Matthäistr. 74.
Straltin, Ulr., Apoth.-Geh., Alexanderstr. 28, W. 36.
Strandberg, Mart., Aufs., Pernauer Str. 26, W. 16.
v. Strandmann, Arvid, Landrat, Cand. jur., Oberdirekt. d. Livl. adl. Güter-Kredit-Soc., Präs. d. Livl. Konsistor., Dir. d. A.-G. Sirius, Nikolaist., Soziet.-Geb., ☎ 728.
Strandström, Karl Karl', Fabrikbmt., Karolinenstr. 21, W. 12.
Strante, Anna, Wwe., Revaler Str. 53.
Strasch, Aron, Hdlr., kl. Schwimmstr. 2. ☎ 5328.

Straschewsky, Iw., Aufs., Alexanderstr. 192
Straschinin, Hel., Lehrerin, Karolinenstr. 34, W. 16.
— Kat., Prov.-Wwe., Karolinenst. 34
Straschmann, Monika, Wwe., Sternstr.3
— Olga, Frl., Talsensche Str. 6.
Straschnitzki, Ant., Tschlr., Dorp. St.80
Straschun, Ilja, Ing., Alexanderst. 124 ☎ 4217.
— Mar., Dentiste, Spr. 9—11 und 3—8, Alexanderstr. 124W2.
Strasd, Ed., Schlosser, Dondanger St.2
— Jan Jan', Kutscher, Suworowstr. 54
— Joh. Joh.', Schndr., Mühlenstr. 25W1
— Joh. Krist.', Schlosser, Hospitalstr. 7
— Karl, Böttcher, Kronenstr. 13W2.
— Osw., Maler, Kol.-Hdlg., Pernauer Str. 18, W. 4.
Strasda, Jan, Hdlr., Mosk. St. 156.
— Jgn., Hdlr., Sadownikowstr. 37.
— Joh., Postbmt., Dorotheenst. 33.

Karl Strasde

Kleine Schmiedestr. Nr. 4.

Telefon 4701.

Tapezier- und Dekorations-Geschäft.

Strasde, Aug., Montör, Rodenpoiser Str. 66.
— Friedr., Hsb., Kfm., Dünamündesche Str. 7.
— Karl, Schlosser, Goldinger Str. 5.
— Karl, Tapez., kl. Schmiedestr. 4, W. 1 ☎ 4701.
— Karl, Verw., Nummershossche Str. 16
— Mart., Kol.-Hdl., Hapsaler Str. 24.
— Rein, Stauer, Dorpater Str. 85W19.
— Tina, Wwe., Hsbn., Ehstenstr. 4a.

Strasdenhof.

Gesellschaft der Rigaer Baumwollen-Manufakturen in Strasdenhof, 1. G., Ges. auf Anteilscheine, Direkt. F. Albrecht, B. v. Mickwitz, F. Knauth, W. Dyson, Petersb. Ch., Strasdenhof, ☎ 288, Kontor: Parkstr 4, ☎ 733.
Strasdin, Alex., Tschlr., Altgasensche Weg 8.
— A. P., Reichskontr.-Bmt., Romanowstr. 33.
— Alfr. Jak.', Vers.-Bmt., Marienstr. 4
— Alwine, Bmtn., Moritzstr. 15.
— Andr., Schmied, Gertrudstr. 133.
— Andr., Schndr., Alexanderstr. 161W17
— Andr., Tischlerei, Kaukasische Str. 15
— Anna, Brothdl., Kaulstr. 9W1.
— Anna, Hdlrn., Ritterst. 121, W. 7.
— Anna, Hsb., Gesellenstr. 6W21.
— Anna, Wwe., Suworowstr. 58, W. 14
— Ans, Hsb., Selburgsche Str. 2, Q. 1
— Aug., Bierhdl., Duntenhossche Str. 52
— Aug., Schndr., Gertrudstr. 70, W. 14
— Aug., Zimmerm., Wolmar. Str. 43.
— Bernh., Dekatör, Bienenstr. 13W17.
— D., Arsenalstr. 3, W. 11.
— Ed., Hg., Dünamünd. Str. 32W2.
— Ed., Maurer, Adlerstr. 12aW12.
— Ed., Tschlr., Adlerstr. 8, Q. 12.

Wein- u. Austern-Stuben Basteiboulevard Nr. 2, Telephon Nr. 80. **Otto Schwarz.** Wein-, Delikatessen- u. Cigarren-Lager Basteiboulevard, Ecke der Kalkstrasse.

— Ed. Ludw.', Bäcker, Schreyenb. 1, 32.
— Ella, Schndrn., Dorotheenstr. 23.
— Emilie, Hdlrn., Matthäist. 52, W. 3.
— Em., Schndrn., Gertrudstr. 62, Q. 67.
— Emma, Hgn., Holzstr .5.
— Ernst, Bäcker, Wiesenstr. 9W18.
— Ernst, Montör, Artilleriestr. 44.
— Eva, Wäsch., Hilfsstr. 9.
— Fr., Hsb., Lubahnsche Str. 14, W. 1.
— Fritz, Tschlr., Suworowst. 120, W. 23.
— Fritz, Zimmerm., Wolmar. Str. 20.
— Gust., Dw., Alexanderstr. 84, Q. 11.
— Gust., Fuhrm. Färberstr. 6aW5.
— Gust., Schuhm., Säulenstr. 7W12.
— Hans, Kutscher, Alexanderstr. 48.
— Heinr., Elektrotechn., Gertrudstr. 109.
— J., Mehlhdlg., Schreyenbusch 1, 23.
— J., Schlosser, Duntenhofsche Str. 24.
— Jak., Priv., Suworowst. 31a, W. 2.
— Jak., Kontordiener, Johannishof 6.
— Jan, Bierhdl., Revaler Str. 57.
— Jan, Dw., Mitauer Ch. 9.
— Jan, Dw., Mühlenstr. 84W130.
— Jan, Gärtner, Antonienstr. 3W10.
— Jan, Hg. Schreyenbusch 1, 25.
— Jan, Kutscher, Klosterstr. 7W6.
— Jan, Schlosser, Artilleriestr. 48.
— Jan, Schlosser, Lermontowstr. 6.
— Jan, Schlosser, Pernauer Str. 28.
— Jan Schlosser, Petersb. Ch. 66bW4.
— Jan, Spinner, kl. Lagerstr. 30, W. 5.
— Jan, Zimmerm., Birkenstr. 12.
— Jan, Zimmerm., Schreyenbusch 2, 21.
— Jan Mart.', Holzwr. Mosk. Str. 195
— Ilse, Wwe., Hausverw., Kohlenst. 12.
— Indr., Bahnvorarb., Kalnezeemsche Str. 90, W. 9.
— Indr., Schlosser, Schlock. St. 43.
— Joh., Hdlr., Hospitalst. 35, W. 26.
— Joh., Hsb., Doblensche Str. 2, W. 1.
— Joh., Hsb., Marienmühlenstr. 18.
— Joh., Hsb., Schreyenbusch 4, 4.
— Joh., Hsb., Schwartzenhofsche Str. 7.
— Joh., Kol.-Hdl., Schwartzenh. Str. 7.
— Joh., Obermälzer, Ritterstr. 2.
— Joh., Priv., Matthäist. 52, W. 21.
— Joh., Schlosser, Katarinendamm 17.
— Joh., Schmied, Pernauer Str. 21W9
— Joh., Vorarb., Apothekerstr. 38.
— Jul., Frisirgesch., Schreyenb. 2, 29.
— Karl, Dw., Alexanderstr. 103.
— Karl, Former, Katharinendamm 17.
— Karl, Fuhrm., Moskauer Str. 193.
— Karl, Hg., Suworowstr. 7, W. 14.
— Karl, Kleiderhdl., Dünamünd. Str. 32
— Karl, Portier, Todlebenboul. 11.
— Karl, Tschlr. Rodenpoiser Str. 15W6.
— Karl, Zimmerm., Konradstr. 16.
— Karl Jan', Schndr., Romanowstr. 70.
— Karl Joh.', Hg. Gesellenstr. 6W21.
— Kath., Hsbn., Kaukasische Str. 15.
— Kath., Wwe., Bienenstr. 8.
— Krist., Schmiedemstr., Mosk. St. 170
— Luise, Oekonomin, Schienenstr. 8.
— Marie, Frl., Mühlenstr. 72W3.
— Mar., Wäsch., kl. Bärenstr. 3.
— Mar., Wwe., Färberstr. 15, W. 7.
— Mar., Wwe., Katharinendamm 25.
— Mart. Auss., Alexanderstr. 125W30.
— Mart., Hsb., Nordstr. 27, Q. 1.
— Mart., Hsb., Schreyenbusch 1, 15.
— Mart., Hsb., Masch., Dünamündesche Str. 18b, W. 6.
— Mart., Maurer, Rumpenhöf. St. 27.
— Mart., Sattler, Alexanderstr. 48.
— Mart., Schlosser, Bärenst. 17, W. 7.
— Mart., Zimmerm., Friedensstr. 21W14.
— Marta, Frl., Laubstr. 11W1.
— Marz, Fuhrm., Pernauer St. 26.
— Otto, Kol.-Hdl., Suworowstr. 142.
— Paul Maler, Pernauer Str. 23W38.
— Paul, Vorarb., Schreyenbusch 7, 7.
— Pauline, Hsbn., Kalkofenstr. 7.
— Pet., Maler, Matthäistr. 85, W. 9.
— Pet., Masch., Annenhofsche Str. 13.
— Pet., Schiffer, Schiffsst. 22, W. 14.
— Pet., Zimmerm., Windst. 23, W. 2.
— Rob., Fuhrm., Katharinenstr. 6, W. 23.
— Th., Mechan., Zabelnsche Str. 3.
— Theod., Tschlr., Mühlenstr. 8, W. 7.
— Theod. Sam.', Buchhltr., Romanowstr. 4W2.
— Trine, Hdlrn., kl. Lagerstr. 22.

Strasdowski, Anna, Frl., Gertrudstr. 55.

Straßenmission Rig., Geschäftsstellen: Gertrudstr. 33, ☎ 4563 u. Moritzstr. 15, ☎ 6147, Hospiz u. Rettungsheim, Moritzstr. 15.

Stratanowitsch, A., Priesters-Wwe., Alexanderstr. 100, Q. 5.

Straube, Lagermstr.-Wwe., Karolinenstr. 3
— Alex. Ernst', Fabrikbmtn., Laubstr. 2.
— Heinr., Buchhltr., Gertrudstr. 70.
— Henr., Wwe., Laubstr. 2.
— Joh., Pernauer Str. 10b, W. 7.
— Joh., Kutscher, Walzwerkstr. 2.
— Ludw. Jak.', Vers.-Bmt., Ritterstr. 6.
— Rob., ehem. Kfm., Herrenstr. 34W47.

Strauberg, Karol., Hebamme, Schreyenbusch 2 8.

Strauch & Kruming, 2. G., Maschinenfabrik, Inh.: Alex. Strauch u. Wwe. Marie Julie Kruming, geb. Preede in Gemeinschaft mit deren Kindern Jakob, Alice, Elfriede, Marie und Martin Kruming und Ella Großwald, geb. Kruming, Friedrichsholm. Uferstr. 1, ☎ 392.

Rigaer Bleistiftfabrik E. M. Strauch, 2. G., Inh.: Emil Michail Strauch, Kalnezeemsche Str. 91, ☎ 1970.

Strauch, A., jun., Hsb., Hasenholm. Ufer 8.
— Albert, Maurer, Gertrudstr. 108.
— Alex., Aelterm. d. Ankerneeken-Amts, Mitinh. d. Firma Strauch & Kruming, Mitinh. d. Firma Fuhrmann und Jacobsohn, Hasenholm. Ufer 14, ☎ 2881.
— Alex., Schlosser, Petersb. Ch. 60W6.
— Artur, Bankbmt., Dünamünd. Str. 15
— B., Hg., Sprenkst. 43, W. 27.
— Bernh., Kol.-Hdlg., Alexanderst. 188.
— Emil Michail, Inh. d. Firma E. M. Strauch, Kalnezeemsche Str. 91.
— Ferd., Maurer, Staarstr. 4.
— Gottfr., Rentner, Dünamünd. Str. 15.
— J., Kontorbmtn., Windst. 12.
— Joh., Ing., Jakobsst. 3, W. 6.
— Joh., Pappd., Färberstr. 13, W. 13.
— Joh., Schlosser, Bauskesche Str. 58.
— Krist., Steins., Artilleriestr. 37W20.
— Osk., Vorarb., Peterholmsche Str. 14.
— Reinh., Hsb., Petersb. Ch. 127.
— Rob., Dachd., Sternst. 3, W. 11.
— Rob. Adam', Mitinh. d. Firma Rehtmeyer u. Strauch, Alexanderstr. 103

Strauchmann u. Blasche, Baugesch., Laubstr. 12, ☎ 4669

Strauchmann, Anna, Hsbn., Windauer Str. 7.
— Anna, Wwe., Marienstr. 13W58.
— Aug., Kol.-Hdl., Matthäistr. 34.
— Emilie, Diakonisse, Friedensstr. 3.
— Gust., Baumtern. Hsb., Laubstr. 10
— Jan, Schmied, Matthäistr. 139.
— Jan, Setzer, Maurerstr. 3, W. 6.
— Julie, Hsbn., Laubstr. 12.
— Karl, Materialverw., Brunnenstr. 5.
— Matth., Mech., Kurmanowstr. 11W34
— Minna, Hsverw., Brunnenstr. 5.

Straudin, Jan, Maler, kl. Lagerstr. 44c.

Strauss, Heinr. Andr.', Ing., Gertrudstr. 39, W. 10.

Straujan, Mart., Tschlr., Weißenhöfsche Str. 4.

Strauje, Jan Böttcher, Emmastr. 29.

Straujis, Karl, Hsb., Moorstr. 19.

Straume, Jak., Gerber, Ebelshöf. Str. 3.
— Joh., Oelpresser, Mitauer Ch. 17.
— Karl, Kol.-Hdl., alte Mitauer Str. 42
— Pet., Klempner, Ebelshof. Str. 5.

Straupe, A., Wwe., Nikolaistr. 70.
— Alex. Alex.', Bahnbmt., Marienstr. 13.
— Anna, Hebamme, Schiffsstr. 13, W. 9.
— Anna, Wwe., Säulenst. 49, W. 16.
— Anna, Wwe., Schreyenbusch 2, 43.
— Heinr., Stauer, Muckenholm. Str. 31.
— J., Maler, Schiffsstr. 13, W. 9.
— Jan, Dw., Oststr. 69.
— Jan, Dw., Windst. 28.
— J. F., Kesselschm., Hsb., Mühlgrab. Str. 10, Q. 2.
— Joh., Hsb., Twersche Str. 9, W. 1.
— Joh., Werkmstr. alte Mitauer Str. 46
— Karl, Masch., Maurerstr. 10W11.
— Ludw. Jak.', Exped., Kemmern. Str. 6
— Mart., Dreher, Wolmar. Str. 47.
— Pet., Bahnbmt., Peterholmstr. 7.
— Pet., Dw., Moskauer Str. 135.
— R., Hsb., Lubahnsche Str. 7, Q. 2.
— Wass., Bürstenb., Lagerstr. 61.

Straupmann, Fritz, Lehrer, Schiffsstr. 13.
— Heinr. Mart.', Bierverl., Schlocksche Str. 4.
— Joh., Schlosser, Färberstr. 6aW42.
— Mich., Schiffskapt., Grandstr. 2.
— Rob. Joh.', Gürtler alte Mitauer Str. 9.

Straupneek, G., Montör, Mühlenstr. 63

F. Strauss
Amts-Fleischermeister.
Wurstfabrik.
Handel mit feinen
Fleisch- u. Wurstwaren.
Kalnezeemsche Str. 3,
Telefon 1866.
Scharrenstrasse 5—8,
Telefon 1041.

Carl Strauss, 2. G., Holzexport, Inh.: Carl Ernst Strauß, kl. Königsst. 12 ☎ 2437.

F. Strauss, 2. G., Wurstmacher, Inh.: Friedr. Strauß, Scharrenstr. 5, ☎ 1041, Wurstmacherei, Hdlg. u. Wohn.: Kalnezeemsche Str. 3, ☎ 1866. Schlachthof, ☎ 4896.

Georg Strauss, 2. G., Apothekerw., Inh.: Georg Strauß, Weberstr. 3, ☎ 742

Strauß, A., Klavierlehr., Kalnezeemsche Str. 2.
— Ad., Bahnbmt., Hsb., Heinrichst. 14.
— Ad., Buchdr., Dorotheenst. 1, W. 6.
— Ad., Kfm., Kalnezeem. St. 80a, W. 6.
— Alex., Intendant des Polyt., Thronfolgerboul. 19.
— Alfr., Reisender, Marienstr. 59, W. 8.

Karl Grünberg, Matthäistr. № 54, im eigenen Hause. Telephon № 2402. Die besten Gummireifen der Welt.

Nur importierte Weine in grösster Auswahl.

Karl Grünberg, Matthäistr. № 54, im eigenen Hause. Telephon № 2402. Die besten Gummireifen der Welt.

— Andr., Bmt., Jaroslaw. Str. 58.
— Anna, geb. Krause, Wwe., Kirchenstr. 12, W. 2.
— Anna, Wwe., Gertrudstr. 42W16.
— Ans, Hsb., Walterstr. 5, Q. 1.
— Ans, Hdlr., Laboratoriumstr. 2.
— Aug., Hg., Alexanderstr. 58.
— Aug., Kupferschm.-Mstr., Artilleriestr. 11
— Betty, Frl., Gertrudst. 46, W. 20.
— Carl, Inh. der Firma Carl Strauß, kl. Königsst. 12W2.
— Charl., Frl., Lehrerin, Säulenst. 57.
— Charl., Kassir., Gertrudstr. 42W16.
— Ed., Frisörgesch., Laubstr. 12.
— Ed., Kol.-Hdlg, Dorp. St. 23.
— Elise, Frl., Gertrudst. 46, W. 20.
— Ella, Frl. Säulenstr. 6W19.
— Emil, Kellner, Elisabethstr. 10, W. 20
— Emilie, Wwe., Alexanderstr. 100.
— Erna Joh.', Bankbmtn., Romanowstr. 41, W. 7.
— Ferd. Karl', Fabrikbmt., Brückenstr. 1.
— Friedr. Friedr.', Buchhltr., Ebelshof, Bassansche Str. 8.
— Fritz, Amts-Fleischermstr., Inh. der Firma F. Strauß, Kalnezeem. Str. 3, ⊶ 1866.
— Georg, Inh. d. Firma Georg Strauß, Weberstr. 3W3.
— Georg, Lithogr., Romanowstr. 53W28.
— Georg, Provisor, Dorotheenstr. 16W12
— Gottfr., Hsb., Moorstr. 36.
— Gottfr., Hsb., Rahden. Str. 5.
— H., Aufs., Marienstr. 100.
— Heinr., Brothdl. Gertrudstr. 24.
— Heinr., Gravör, Mitauer Ch. 19.
— Heinr., Kesselschm., Schiffsstr. 23.
— Heinr. Christ.', Portier, Walzwerkstr. 3.
— Heinr. Friedr.', Hg., Ebelshof, Bassansche Str. 7W3.
— Herm., Hg., Gertrudstr. 42W16.
— J., Tapez., kl. Schloßstr. 4, W. 1.
— Jak., Schlosser, kl. Lagerstr. 44.
— Jak., Wagenb., Ritterstr. 48, W. 13.
— Jan, Brückenzollkass., Steinstr. 2.
— Jan., Hsb., Salwensche Str. 48.
— Jan, Rentn. Dorotheenstr. 5.
— Jan, Schlosser, Reval. St. 69, W.11
— Jan Thom.', Werkmstr., Pet. Ch. 4.
— Ida, Hsbn., Altonaer Str. 33.
— Ida, Vorst. in Bethabara, Felliner Str. 3aW12.
— Ida, Wwe, Muckenholm. Str. 29.
— Joh., Amtsbote, Oskarst. 17.
— Joh., Bmt., Matthäistr. 48, W. 24.
— Joh., Böttcher, Apprickensche Str. 4.
— Joh., Frl., Taubenst. 8.
— Joh., Hg., Kurmanowstr. 23W31.
— Joh., Hebamme, Fuhrmannsstr. 37.
— Joh., Kutscher, Alexanderstr. 75.
— Joh., Tapez., Altonaer Str. 33.
— Johann, Marienstr. 3, W. 8.
— Jul., Drahtz., Goldinger Str. 11.
— Julie, Frl., Dorpater Str. 21W5.
— Karl, Monteur, Suworowstr. 100.
— Karl, Tischlr., Revaler Str. 47.
— Karl, Walker, Birkenstr. 1.
— Karl, Zimmerm., Windstr. 34.
— Karl, Werkf., Artilleriestr. 11, W. 22.
— Kat., Hauslehrerin, Kirchenst. 12
— Klem. Karl', Frl., Marienst.32, W.8.
— Krisch, Tischlr., Rujensche Str. 2.
— Krist., Schndr., Sandstr. 28, W. 5.
— Louise, Kol.-Hdl., Windstr. 21.
— Ludw. Hg., Marienstr. 3W8.
— M., Kutscher, Wallstr. 23, Q. 6.
— M., Wwe., Säulenst. 57, W. 25.
— Marg., Frl., Felliner Str. 3aW12.
— Marie, Hgn., Gertrudstr. 42W16.
— Marie, Wwe., Elisabethstr. 20.
— Marie, Wwe., Schloßst. 14, W. 11.
— Minna, Wäsch., Pernauer Str. 9.
— Resse, Wwe., Rabenstr. 8W3.
— Olga, Wwe., Alexanderstr. 98W1.
— Ottil., Privatschule, Marienst. 3.
— Paul, Priv., Felliner Str. 3W18.
— Rich., Pianofortefabrik u. Wohnung: Kalnezeemsche Str. 46.
— Wilh., Buchhltr. Dorotheenstr. 40.
— W., Logenschließer, Schwimmstr. 18.
— Wilh. Hans', Oberbuchhltr., Kurische Str. 1, W. 2.
— Wilh., Hsbn., Marienstr. 92.
— Wold., Kassir. d. ersten Rig. Gesellsch. gegens. Kredits, Alexanderstr. 49.
Straußmann, Alfr. Jak.', vereid. Rechtsanw., Stadtverordn., Spr. 8½—10 u. 4—5½, Pauluccistr. 17W2, ⊶ 4736
— J., Hsb., Piltensche Str. 1.
Straut, Pet., Elektro-Mech., Färberstr.6a
— Heinr., Schlosser, Dünam. Str. 45.
— Otto, Korkenschn., Sprenkstr. 57.
— Pet., Schaffn., Dünaburger St. 41.
— Wilh., Schlosser, Taubenstr. 37.
Strautin, Anna u. Pet., Chorist., Gertrudst. 36, W. 3.
— Andr., Hdlr., Kojenholm. Str. 19.
— Anna, Choristin, Gertrudstr. 36W3.
— Ans, Böttcher, Soldatenstr. 11.
— Friedr., Strb.-Schaffn., Marienst. 93
— Fritz, Hg., Rewast. 14, W. 5.
— Friedr., Zimmerm., Olivenstr. 5.
— Georg, Bahntelegr.-Bmt., Schreyenbusch 2, 25.
— J., Dw., Elisabethstr. 35, Q. 10.
— J., Milchhdlg., Sprenkst. 43.
— Jahn, Hsb., Kalnez. Str. 141, Q. 1.
— Joh., Milchhdl., Matthäistr. 56.
— Joh., Bankdiener, Jakobst. 6, W. 5.
— Joh., Kol.-Hdl., Pokrowstr. 20, W. 4.
— Jul., Hdlr., Steinstr. 14, Q. 8.
— Jur., Zimmerm. Romanowstr. 68W11
— Karl, Schlosser, Duntenhof. Str. 2.
— Marg., Wwe., Altonaer St. 32a.
— Otto, Hsb., Schreyenb. 2, 25.
— Paul, Wwe., Grabenstr. 47W60.
Strautkaln, Jan, Träger, kl. Milchstr. 6.
— Jan, Masch., Ritterstr. 151W6.
A. Strautmann, 2. G., Fuhrgesch., Inh.: Ans Strautmann, Dünamünd. Str. 28. ⊶ 3406.
Strautmann, Ans, Inh. der Firma A. Strautmann, Dünamünd. St. 28.
— A., Kol.-Hdl., Romanowstr. 42.
— Ad., Priv., Suworowstr. 77W14.
— Andr., Bahnbmt., kl. Altonaerstr. 26.
— Elis., Wwe., Grotenstr. 4.
— Ernst, Drahtz., Kalnezeem. St. 83.
— Eva, Putzm., Krusenhofsche Str. 5.
— J., Hsb., Champetreiche Str. 38.
— Jak., Kurzw.-Hdl., Alexanderstr. 85
— Jak., Schuhm., Windstr. 6, W. 6.
— Jan, Drechsler ,Grenzst. 12.
— Jan, Hsb., Schulzenhöfsche Str. 14.
— Jan, Kutscher, Mitauer Ch. 9.
— Jan, Schmied, Gymnastikst. 15.
— Jan, Tischlr., Altonaer Str. 36a.
— Jan Zimmerm., Mitauer Ch. 26.
— Indr., Fuhrm., Pokrowstr. 10, W. 24.
— Indr., Schreiber, Kalnezeem. Str. 43.
— Joh., Schlosser, Laubstr. 19, W. 4.
— Joh. Christ.', Werkmstr., Alexanderstr. 30, W. 5.
— K., Hdlr., Schlocksche Str. 16a.
— Karl, Hsverw., Lange Str. 10.
— Krisch, Maler, Mitauer Ch. 56.
— Mart., Maurer, Gymnastikst. 15.
— Mich., Schlosser, kl. Bienenstr. 1.
Jahn Strautneek, 2. G., Manufakt.-W. Inh.: Jahn Strautneek, Schlocksche Str. 27, ⊶ 3269.
Strautneek, Jak., Hdlr., Gesellenst. 2
—*Andr., Oekonom im Jonathan-Verein Schlocksche Str. 17.
— J., Modew.-Hdl., Schlocksche Str. 2
— Jak., Schuhm., Dorpater Str. 99W
— Jan, Kol.-Hdlg., Witebsker St. 3
— Joh. Heinr.', Hg., Schlocksche Str. 1
— Wilh., Hdlr., Pernauer Str. 12b.
— Wilh., Zimmerm., Felbstr. 9W6.
Strawinski, Anna, Schndrn., Romanowstr. 118, W. 14.
— Isr. Klempner, Suworowstr. 93W40.
— Karl, Friseur, Gogolstr. 19, W. 1
— R., Dw., Moskauer Str. 79.
— W., Fuhrm., Schuhmacherst. 2.
Strebeiko, Jul., Maler, Säulenstr. 73W
— Mich. Wjatsch.', Ing.-Techn., Bahnbmt., Alexanderstr. 89W5.
Strebkow, Mich., Weber, Altstr. 2.
Streckeisen, Konr., Meier, Romanowstr. 78.
Strecker, Dor., Wwe., Johannisstr. 10.
— Emilie, Wwe., Petersb. Ch. 13.
— F., kl. Schloßstr. 21W2.
— Franz, Turmstr. 23, W. 3.
— Joh., Schlosser, Augustenst. 1, W.
— Wilh., Dw., Marienstr. 46W18.
— Wilh., Schlosser, Gertrudstr. 121W6
Strehl Wik., Bäcker Dünaburg. Str. 1
— Marg., Schndrn., Schwartzenhöffsche Str. 2.
— Willis, Schmied, Unionstr. 19W6.
Strehlneek, Jak., Hdlr., Moritzstr. 2a.
— Jeannot, Indr.', Exped., Libauer Str. 7.
— Indr., Schlosser, Katarinendamm 2.
— Karl, Hsb., Salwen. St. 83.
— Krist., Schlosser, Hospitalstr. 3W5.
— Luise, Hdlrn., Schwimmstr. 23, W. 1
— Paul., Frau, Lagerstr. 1.
— Pet., Schlosser, Rabenstr. 3W2.
Strehm, Fritz u. Jahn, Wagenb., Obststr.
Streich, Marie, Frl., Brunnenstr. 2.

Gebr. Streiff,
Marstallstr. 6, Tel. 540.
Im eigenen Hause.
früher Sünderstrasse 11.
Engros-Lager:
Kolonialwaren u. Zucker,
Farben u. Chemikalien.

Gebrüder Streiff, 1. G., Material- und Farbew., Inh.: Heinr. Nikolai Streiff u. Louis Streiff, Marstallstr. 6, ⊶ 540
Streiff, Alfr Matth.', Korresp., Mitauer Ch. 43W2.
— Artur, Hg. Dünamünd. Str. 1W1
— Berta, Bmtn., Dünamünd. St. 15.
— Emilie, Lehrerin, Dünamünd. St. 1
— Ferd., Hsb., Kfm., Mitauer Ch. 46
— Heinr. Nik., Mitinh. d. Firma Gebr. Streiff, Marstallstr. 6, W. 1.

Ch. Jürgensohn, Weingrosshandlung, Wallstr. Nr. 20. Telephon Nr. 106.

— Karl Matth.', Bmt., Mitauer Ch. 46.
— Louis, Mitinh. d. Firma Gebr. Streiff, Marstallstr. 6.
— Matt., Priv., Dünamünd. St. 15.
Streipe, Dav., Dw., Gertrudstr. 83.
— Jak., Setzer, Schulenstr. 27W22.
Streit, Charl., Wäsch., Fuhrmannsstr. 20.
— Ernst Karl', Betriebsmstr., Kalnezeemsche Str. 20.
— Fritz, Schlosser, Dünamünd. Str. 32.
— Karl, Schmied, Alexanderstr. 133.
— Marie, Wwe., Kemmern. Str. 13.
Streitberg, Fried., Masch., 2. Weidend. 1.
Streitt, Heinr., Masch., Dünamünd. St. 45.
Strekalow, S., Wwe., Newastr. 9, W. 49.
Streletzky, Nik. Nik.', Kapt. d. Garde, ält. Adjutant, Zitadelle 47.
Strelewitz, Friedr., Schlosser Petersburger Ch. 22W8.
Streltschunas, Alex., Gefängnisauss., Zitadelle 43.
Streluk, Jan, Tschlr., Lagerst. 60.
Stremel, Jos., Bierbude, Revaler St. 67.
Stremer, Ad., Maler, Alexanderstr. 144.
Strempel, Alf., Tapez., Stationsstr. 8.
Streng, D., Fabrikbmt., Gesellenst. 6.
— Bernh., Priv., kl. Lagerstr. 55.
— Ed. Bernh.', Kupferschm., Mitinh. d. Firma W. F. Petersohn, Romanowstr. 124.
— Karl, Tschlr., Goldinger Str. 5.
— Marie Wwe., Mühlenstr. 37W24.
— Nik. Nik.', Bmt., Pernauer Str. 23.
Strenge, Alex Nik.' Hg. Schloßstr. 8W8
— Alex. Bernh.', Reservefähnr., Pristaws-Geh., Moskauer Str. 121, W. 2.
— Bernh., Priv., Mühlenstr. 3aW23.
— Erna, Hgn., Blumenstr. 4
— Eva, Wwe., Hsbn., Hasenholm. Ufer 22
— Jak., Maler, Augustenst. 12, W. 20.
— Karl, Schndr., Gertrudstr. 109W35.
— Mart. Rud.', Stadtbmt., Newast. 11.
Strepetow, Ella, Wwe., Sternstr. 3, W. 9.
— Krist., Schaffn., Sternst. 3, W. 9.
Streschegowski, Ant. Franz.', Feuerwehrm., Säulenst. 119, W. 7.
Streumann, Gottfr., Kol.-Hdlg., Matthäist. 127, W. 2.
Streykier, A., Hg., Dorpater Str. 33.
Stribs, Jan Bierhdl., kl. Palissadenstr. 2, wohnt Palissadenstr. 1W5
Stribek, Joh. Jo.', Student, Alexanderstr. 14W13.
Stricker, Otto Herm.', Prok. d. Firma H. Brüggemann, Mühlenstr. 34.
Striedter, O., Wwe., Elisabethstr. 49.
Strigus, Wik., Messerschm., Wilnasche Str. 12.
Strijewski, K., Schlosser, Palissadenstr. 23
Strikenis, Ad., Fleischer, Invalidenstr. 2.
Strikinsky, Oss., Hdlr., Smolenskerstr. 10.
Strischko, Sofie, Frl., kl. Lagerstr. 39W3.
Strischuk, Marie, Frl., Romanowstr. 59

C. Stritzky,
Bier- u. Porter-brauerei,
Nikolaistrasse Nr. 75/77.

C. Stritzky, 1. G., Bier- und Porterbrauerei u. Mälzerei, Inh.: Christian Carl Christoph v. Stritzky u. Alfons v. Stritzky, Prok.: Carl v. Stritzky und Wold. Krueger. Techn. Leiter und Braumstr.: Rud. Naschke.
Brauerei u. Mälzerei, Nikolaistr. 77, ☎ 129.
Flaschen-Expedition, Nikolaistr. 75, ☎ 193.
Bierniederlage, Herrenst. 1, ☎ 114.
Alexanderstr. 51, ☎ 939.
Karlsstr. 3 ☎ 5614.
v. Stritzky, Alfons, Brauerei-Techn. und Mitinh. der Firma C. Stritzky, Nikolaistr. 75.
— Carl, Prok. der Firma C. Stritzky, Nikolaistr. 77.
— Christian C., Aeltester Großer Gilde, Mitinhaber der Firma C. Stritzky, Nikolaistr. 77, ☎ 3120.
— Erich, Ing.-Chem., Marstallstr. 25, W. 1, ☎ 2066.
Stritzmann, A., Wwe., Sprenkst. 69.
Strobel, Rud., Musiklehrer, Suworowstr. 7W5.
Strod, Gabr. Iw.', Bankbmt., Säulenstr. 62, W. 1.
— D., Schuhw.-Hdl., Dünamünd. Str. 45.
— Donat., Teehaus, Mosk. Str. 102.
— Ed., Elektro-Monteur, alte Mitauer Str. 21.
— Jos., Schaffner, Gertrudstr. 115W20
— Kas., Bankbmt., Säulenstr. 62, W. 1.
— Magd., Wäsch., Petersb. Ch. 4.
— Stan, Böttcher, Seestr. 25, W. 6.
Ströhm, Olga, Hsb., Katholische Str. 36.
— N., Leutn., Katholische Str. 36.
Stroem, Friedr., Hsb., Gertrudstr. 71W16
— Karl, Setzer, Gertrudstr. 71.
— Osk., Kontrolbmt., Gertrudstr. 71W16
Strömer, Ad., Maler, Alexanderst. 151.
Stroganow, Joh., Maurer, Helenenstr. 18
Stroh, Aug., Waschanst., Revalerstr. 57.
— Gust., Gärtner, Revaler St. 57, W. 45
Strohmann, Jan, Gärtner, Sprenkstr. 62.
Strojewski, Konst., Bahnbmt., Jaroslaw Str. 14.
Stroïtelew, Anast. Frau, Kontorbmtn., Säulenstr 33W27.
Strokisch, Jak., Hdlr., Schulenstr. 13.
Stromberg, Herm. Wwe., Säulenstr. 30.
— Joh., Kassir., Dünamünd. Str. 15.
— Kr., Auss., Mühlenst. 147, W. 6.
— M., Priv., Marienstr. 55W23.
Strongen, Schmul, Hdlr., Grabenst. 18.
Strosch, Anna, Wwe., Ritterstr. 113.
Strosche, Dav., Schaffn., Ritterstr. 71
Stroschin, Andr., Hdlr., Matthäistr. 31
Stroshetzki, L. J., Buchhdl., Friedensstr. 8
— Wlad. Wlad.', Korresp., Friedensstr. 8
Strott, Aug., Zeitungshdlr., Pauluccistr. 2
Stroß, Jan Heizer, Pleskauer Str. 8.
Strouve, Walter, Prokurist, Albertstr. 3.
Strowig, Herm., Portier, Scheunenstr. 11.
Strozewski, Bron., Schlosser, Helenenstr. 18W5.
Strschescheswski, Ludw. Franz', Fabrikbmt., Mühlenstr. 3aW18.
Strube, M., Auss., Newastr. 16, W. 3.
— N. W., Privat., Ernestinenstr. 1.
Struberg, Mart., Buchhltr., Irml. Str. 3
— Eva, Wwe., Mosk. St. 104, W. 33.
— Karl, Steller, Marienstr. 113W10.
— Mart., Diener Fruchtstr. 1W3.
— Mart., Kellner, Lagerstr. 1.
— Wold., Lichtpaus-Büro, Dorpater Str. 48.

Strubow, Alex., Fuhrm., Artilleriestr. 61
Strubus, Ver., Wwe., Säulenstr. 36W2
Struck, Ch., Bürobmt., Taubenst. 11.
„Structor", Baugesellsch., Bikkernsche St. 22, ☎ 1142.
Strugi, Franz, Hg., Gertrudstr. 92W4.
Strugies, Mich., Bäckerei, Steinstr. 3. ☎ 3803.
Struhberg, Karl, Steller, Marienst. 113.
Strujew, Alexei, Teehaus, Katholische Str. 64.
Strujewitsch, Jan, Ankern., Oskarst. 21.
— Kuno Otto' Hg., Schreyenbusch 1, 41.
— Otto, Frisörgesch., Schreyenb. 1, 41.
Strukow, Fedor, Werkmstr., Suworowstr. 73
— Alex. Iw.', HR, Glied d. Zollamts, Albertst. 4, W. 2.
Strukst, Karl, Tschlr., Romanowstr. 43W1
Strumillo, Pet., Bahnbmt., Mühlenstr. 131W3.
Strumke, Gottl., Hsb., Schrunden. Str. 5.
Strumpe, Gust., Tschlr., Pernauerstr. 12a.
— Jul., Schuhm., Feldstr. 4, W. 13.
Strumström, Ed., Montör Grabenstr. 32
Strunewitsch, Alex., KS, Gouv.-Bmt., Dünaburger St. 60, W. 14.
— M., Schaffner, Gertrudstr. 104W4.
Strungs, J., Dw., kl. Schmiedestr. 4.
Strunin, Mow., Hdlr., Romanowstr. 145.
Strunk, Pet., Schuhm., Suworowstr. 58.
Strunke, Ant., Frl., Schulenstr. 13.
— Aug., Hsb., Bärenstr. 20.
— Ernst, Fleischhdl., Artilleriestr. 60.
— Ernst, Fleischhdl., Dorpater Str 21
— Ernst, Fleischhdlg., Sprenkst. 39.
— Fr., Klempnerwerkst., Brauerstr. 9. wohnt Theaterboul. 9W9.
— Indr., Zimmerm., Atgasen. Weg 4.
— Joh., Schuhm., Duntenhof. Str. 2.
Strunkewitsch, Luk., Hdlr., Mühlenst. 167
Strunkin, Anna, Wwe. Marienstr. 27.
Strunsky, Berka, Ksm., Romanowstr. 117, ☎ 1267.
— Jak., Holzhdl., Katharinendamm 29.
— Larissa, Tanzlehrerin, Wallstr. 10.
— M., Stauer, Münstereistr. 11, W. 10. ☎ 4324.
— S., Elektrotechn., Wallstr. 10, Q. 5. ☎ 3464.
— Sim., ebr. Lehrer, Timotheausstr. 1.
Struntz, Dor., Kassir., Theaterboul. 8.
Strupleits, Pet., Hg., Ritterstr. 69W14.
Strupp, Ant., Wwe., Mühlenstr. 3, W. 12.
— Ant., Hsbn., Dünaburger St. 48.
— Heinr., Hsb., Schiffskapt., Laubstr. 22.
— Joh., Hsb., Ritterstr. 147, Q. 3.
Struppe, Anna, Frau, Pens., Newast. 12
— Andr., Maurer, Wenden. Str. 23W13.
— Elis., Wwe., Andreasst. 2, W. 11.
— Friedr., Schndr., Petrifriedhof 13.
Strutschka, Jan, Maler, Marienst. 126.
Strutschkow, Fed. Antip', Bahnbmt., Marienstr. 110.
v. Struve, Karl, Oberst a. D., Insp. d. Russ. gegens. Lebensvers.-Ges. für die 3 Balt. Provinzen, Spr. 6—7, Pauluccist. 9, ☎ 750.
Struzkow, Pet., Bmt., Atlasstr. 5.
v. Stryk Christ., Gutsbes., Thronfolgerboul. 6W2.
— Henr., Frau, Elisabethstr. 31, W. 4.
— Lia, Oberin der Marien Diakonissen-Anstalt, Friedensstr. 3.
— Nik., Dr. med., Empf. kranker Frauen werktägl. v. 10—12, Elisabethstr. 23. ☎ 1265.
— Wilh. Gotth.', SR, Prof. am Pol., Andreasstr. 4, W. 4.

Karl Grünberg, Die besten Gummireifen der Welt.
Matthäistr. № 54, im eigenen Hause. Telephon № 2402

Eigene Filialen: Mühlenstr., Ecke der Suworowstr., Tel. 325. Hagensberg, Waldstr. 4a, Tel. 3950.
Weberstrasse, Ecke der Altstadt, Tel. 1569. Mitauer Chauss e 12, Tel. 3055.

Karl Grünberg, Matthäistr. № 54, im eigenen Hause. Telephon № 2402. Die besten Gummireifen der Welt.

v. Stryk-Tignitz, Minna, Wwe., Antonienstr. 1.
Strzeszewski, Ludw. Franz', Bürodiener, Mühlenstr. 3aW18.
Stubakowski, Jak., Schuhm., Zabelnsche Str. 1b.
Stubbe, A., Lebensm.-Hdl., Lagerstr. 6.
— Anna, Wwe., kl. Lagerst. 43.
— Ans, Tschlr., Suworowstr. 85, W. 13.
— Emilie, Wwe., Parkst. 3, W. 7.
— Friedr., Tschlr., Säulenstr. 34W37.
— Fritz, Hsb., Moorstr. 52.
— Fritz u, Jan, Maurer, Grabenst.22.
— Jak., Hdlr., Dünamünd. Str. 32.
— Marg., Diakonisse, kl. Bärenstr. 3.
— Pet., Maurer, Atgasenscher Weg 9.
Stubbin, Dav., Schndr., Bienenstr. 9.
Stubbis, Ew., Hsb., Friedrichsh. Ufer 6.
— Jos., Hsb., Annenh. Str. 15, Q. 1.
— Krist., Messerschm., Annenhof. Str. 15.
— Mart., Portier, Champetre. St. 36.
Stubendorff, Jeannot, Hg., Kaufstr. 7.
— Ludw., Goldschm., Neustr. 11.
Stubur, Anna Friedr.', Vorarb., Sprenkstr. 27.
Stuck, Karl, Schuhm., Schreyenb. 1, 36.
Stuckau, E., Lehrer, Gesellenstr. 29W28.
Stuckel, Jw. Bmt., Gertrudstr. 19W20.
Stucken, Karl Karl', Hg., Marienmühlenstr. 10.
Stuckla, Charl., Wwe., Hsb., Artilleriestr. 48, W. 6.
Stuckmann, A., Wwe., Kaisergartenstr. 4.
— Mart., Maurermstr., Marstallstr. 15.
Studan, Mart., Hsb., Teichstr. 8W5.
Student, Alfr., Bildh., Helenenstr. 2.
Studenzow, B. P., Prok.-Geh., Elisabethstr. 11b, ☎ 5110.
Stübing, Oda, Hsbn., Fuhrmannsstr. 34.
— Rosal., Wwe., Albertst. 3, W. 2.
Stümpsel, F., Schlosser, Bersohn. Str. 6.
Stürmer v. Unternesselbach, H. E., M. A., Geistlicher an der Anglikanischen Kirche, Bremerstr. 5, W. 5.
Stürmer, Amalie, Hsbn., Säulenstr. 74.
— D., Wwe., Säulenstr. 74, W. 23.
— Fed. N., Kfm., Säulenstr. 74, W. 1.
— P., Frl., Schmiedestr. 9, W. 16.
Stugge, B., Hsb., Frauenbg. Str. 14.
— Andr., Zimmerm., Gypsstr. 10.
— Jak., Drechsler, Fischerstr. 10.
— Karl, Privat., Fischerstr. 10.
— Karol., Handarb.-Lehr., Frauenburger Str. 14.
Stugis, Jak., Schmied, Petersb. Ch. 77.
Stubben, E., Obstbaumzüchterin, Schlocksche Str. 84, W. 1.
— Emilie, Wwe., Theaterstr. 1, W. 3.
Stuhl, Jak., Platzmstr., Kohlenstr. 34.
— Emil, Hg., Mühlenstr. 33.
— Jak., Bahnbmt., Lagerstr. 38, W. 2.
— Luise, Hebamme, Lagerst. 38, W. 2.
Stuhlmann, Ad., Prok., Gertrudst. 42. ☎ 5748.
— Jak., Hsb., Windauer Str. 4, W. 14.
— Jak., Kirchendiener, Aufseh. d. Thorensberger Kirchhofs, Spr. 7½—10, Johannishof 6, W. 3.
— Krist., Patronenm., Wolgund. St.88.
— Nanny, Frl., Konvent z. heil. Geist 5
Stuhr, Jak., Hdlr., Bauskesche Str. 38.
— Jan, Maurer, Segelstr. 9, W. 14
— Marie, Wwe., Färberstr. 11W19.
Stuhran, Joh., Tschlr., Revaler Str. 33.
Jahn **Stuhre**, 2. G., Trakteur, Inh.: Jahn Stuhre, Artilleriestr. 60.
Stuhre, Anna, Frau Parkstr. 1aW10.
— Alex., Hdlrn., Sprenkstr. 65, W. 17.
— Andr., Dw., Nikolaistr. 14.
— Anna, Hsbn., Teichstr. 10.
— Anna, Wwe., Oskarstr. 1, W. 7.
— Felix, Frisörgesch., Fuhrmannsstr. 18.
— Fritz Andr.', Hsb., Vorarb., Fuhrmannsstr. 16.
— Gebr., Kol.-Hdl., Marienstr. 64.
— Heinr., Desinfektor, Mosk. Str. 138.
— J., Amtsbote, Pernauer Str. 11W1.
— Jak., Dw., Nikolaistr. 67aW26.
— Jan, Hsb., Revaler St. 91, W. 1.
— Jan, Maurer, Konradstr. 9.
— Jenny, Buchhltrn., Säulenst. 40.
— Jur, Dw., Alexanderstr. 13W12.
— Karl, Dw., Säulenstr. 65, W. 12.
— Karl, Kellner Mühlenstr. 107W16.
— Karl, Schndr., Doblen. St. 9.
— Mart. Andr.', Rentn., Marienstr. 55.
Stuhren, Jan, Schuhm., Ritterst. 111.
Stuhris, Karl, Hsb., Moskauer Str. 169.
— Andr. Mart.', Thronfolgerboul. 3W36
— Jan, Dw, Moskauer Str. 124.
— Jan, Kutscher, Hilfsst. 15.
Stuhrit, A., Glasschl., Sandst. 7, W. 8.
— Anna, Wwe., Suworowstr. 33, W.9.
— Aug., Maurer, Nikolaistr. 47W7.
— Ed, Zimmerm., Palmstr. 13.
— Emilie, Frau, Pernauer St. 23a.
— J., Kol.-Hdl., Gesellenstr. 29.
— Jak., Hdlr., Gesellenstr. 29W22.
— Jak., Hsb. Doblen. Str. 6.
— K., Dw., Wallstr. 25, Q. 4.
— Karl, Hsb., Schreyenbusch 3, 15.
— Karl, Maler, Gertrudstr. 133, W. 19.
— Karl, Maurer, Amboten. St. 25.
— Kath., Wwe., Schulenstr. 27, W. 9.
— Pet, Bierhdl., Windstr. 15.
— Reinh., Vorarb., Karolinenst. 16.
— Rud., Tschlr., Pernauer St. 18.
— Rud., Vorarb., Alexanderstr. 182.
Rud. Stuhrlo, 2. G., Techn. Büro, Inh.: Rud. Stuhrlo, Karolinenstr.25, ☎ 5552.
Stuhrlo, L., Pottasche u. Zuckercouleurfabr., kl. Lagerstr. 52.
— Rud, Inh. d. Firma Rud. Stuhrlo, Karolinenstr. 25W12.
Stuhrmann, Georg, Hsb., Ballastdamm 46
— Benita, Fabrikbmtn. Ballastd 46.
— Friedr., Feldscher, Schulenst.12, W.1.
— Jak., Amts-Stellm.-Mstr., Dünamündesche Str. 43.
— Jak., Dw., Elisabethstr. 49W6.
— Jan, Mech., Schiffsstr. 22W47.
— Karl, Zimmerm., Kandauer Str. 22.
— Karl, Zimmerm., Alexanderstr.154W20
— Mich., Zimmerm., Kandauer Str. 22.
— Paul Georg', Kontorbmt., Ballastdamm 46.
— Pet., Montör Rodenpoiser Str. 63.
— Sophie, Hausverw., Kandauer Str. 22
Stuhrneek, Minna, Frl., Kommunikationsstr. 3.
— Aug., Glaser, Erlenstr. 10W4.
Stuite, Fritz, Elektrotechn., Petersburger Ch. 119.
F. Stukas, 2. G., Möbel, Inh.: Franz Stukas, Elisabethstr. 85, ☎ 3708.
Stukas, P., Tschlr., Konradstr. 8.
Stuken, Ed., Hg., Marienmühlenstr. 10.
Stukis, J. Kleiderhdl., Sprenkstr. 1.
Stukkel, J., Schiffszimmerm., Ballastd.46
Stukkis, Jan, Schndr., Matthäistr. 81.
Stukla, Alfr. Ed.', Schlosser, Gertrudstr. 115.
— Jan, Schlosser, Augustenstr. 12W62.
— Wilh., Schndr., Dünaburg. Str. 23.
Stulge, Fritz, Schlosser, Falckenstr. 4W1.
Stulpin, Anna, Wwe., Helenenstr. 5W25
Stumban Andr, Weber, Dorotheenstr.4
Stumbe, Wilh., Feilenh., Mitau. Ch.38
Stumben, Lena, Wwe., Bausk. St. 38.
Stumberg, Alfr. Mart.', Exped., Mühlenstr. 81.
— Amalie, Auff., Grenzstr. 34.
— Anna, Wwe., Säulenstr. 83W9.
— E., Wagestr. 7W4.
— Hugo, Schmied, Helenenstr. 17, W. 4
— J., Redaktör, Mitauer Ch. 33a.
— Jak. J., Priv.-Rechtsanw., Spr.4—6 Wallstr. 4aW14.
— Karl, Fleischhdl., Steinstr. 14.
— Mart., Buchhdlr., Elisabethstr. 89.
Stumbris, Olga, Kol.-Hdl., Lagerstr. 3
— Wik., Stadtbmt., Lagerst. 32.
Stumpf, Ad., Tschlr., kl. Vegesacksh. 35
— Alex., Aufw., Dorotheenstr. 37W5.
— Hugo, Privat., Sprenkstr. 2, W. 17
— Joh., Böttcher, Moorst. 9.
— John Alex.', Hg., Moorst. 22.
— Marie, Kol.-Hdl., Matthäistr. 93.
— Nik., Hg Sprenkstr. 2W19.
— Paul, Hg., Alexanderstr. 34, W. 15
Stumm, Joh., Schlosser, Ritterstr. 145
Stundse, Kas., Bahnbmt., Jakobstädt Str. 13, W. 2.
Stungur, Franz, Bahnbmt., Jakobstädtische Str. 1, W. 21.
— Jw., Dw., Kurmanowstr. 22, W. 9.
Stupan, Jos., Schlosser, Wendensch Str. 37, W. 4.
Stupel, Anna, Wwe., Sprenkstr. 16aW2.
— Etta, Dentiste, Sprenkstr. 16aW2.
— Mich., Kontorbmt., Popowstr. 3a.
Stupeleito, Jw., Hg., Mosk. Str. 79W2
Stupul, E., Kol.-Hdlg., Laboratoriumstr. 31.
Stupur, Jos., Hausverw., Alexanderstr. 5
Sturm, Alex., Platzmstr., Matthäistr.11
— Alex. Georg', Werkmstr., Matthäistr. 111, W. 9.
— Aug., Schuhm., Birkenst. 13.
— Charl., Wwe., Suworowstr. 35.
— Dor., Wwe., Säulenstr. 47, W. 4.
— E. Schndrn., Elisabethstr. 25W5.
— Emilie Friedr.', Frl., Schmiedestr.2
— F., Schlossermstr., Schmiedest. 28.
— F. J., Schlosserei, Turmst. 4.
— H., Exped., Katharinendamm 6.
— Heinr., Schlosser, Windstr. 9.
— Joh., Fabrikbmt., Kalnezeem. Str.23
— Joh., Schmied, Romanowstr. 29.
— Jul., Prok. der Firma Thos. Robinson & Co., Popowstr. 7, W. 1.
— Krisch, Exped., Katharinendamm 6.
— Krist., Hdlr., Alexanderstr. 78.
— Lihbe, Stickerin, alte Mitauer Str. 6.
— Minna, Weißnäht., Schmiedestr. 19.
— Nik., Hg., Fruchtstr. 12.
— Paul Mart.', Bmt. Alexanderstr.53
— Wilh., Bmt., 2. Weidend., Güterbhf. 4
— Wilh. Friedr.', Setzer, Suworowstr. 35, W. 4.
Sturmann, Krist., Hsbn., Auermündesche Str. 24.
— Jan, Holzhdlr., Sprenkstr. 52W29.
— Karl, Fuhrm., Gertrudst. 91, W. 24
— N., Priv., Uferst. 65, W. 12.
Sturmin, Jan, Tschlr., Ritterstr. 28W4.
Sturtz, Karl, Stauer, Ritterstr. 111.
— Harry Wilh.', Dir.-Kand. d. Firma A. Kriegsmann Korkenfabrik A.-G., Nikolaistr. 67a.
— Wilh. K., Persisch. Konsul, Direktor d. Firma A. Kriegsmann, Korkenfabrik A.-G., Nikolaistr. 35, ☎ 1559.

Wein- u. Austern-Stuben
Basteiboulevard Nr. 2, Telephon Nr. 80.
Otto Schwarz.
Wein-, Delikatessen- u. Cigarren-Lager
Basteiboulevard, Ecke der Kalkstrasse.

Stutau, Stanisl., Schmied, Wolmar. Str. 35, W. 3.
Stutschka, Ed., Sattler, Ritterstr. 93W25.
Stutz, Wille, Schmied, kl. Bullen. Str. 7a.
— Ernst, Schndr., Ballastdamm 6.
— Mich., Töpfer, Wolmarsche Str. 5.
Stutzer, D., Tapez., Elisabethst. 85a.
— Jul., Inh. d. Firma Meltzer u. Co., Alexanderstr. 84W3.
— Nik., Bankbmt., Sommerst. 13.
Stutzinger, Ernst Georg', Werkmstr., Alexanderstr. 147, W. 18.
Stutzki, Karl, Sattler, Säulenst. 82.
Stwolinski, R., Schndrn., Herrenstr. 27.
Stwolonski, F., Hsb., Kathol. Str. 12.
— Theod., Bahnbmt., Katholische Str. 12
Stypalkowski, Ad. Kaj.', KA, Zollbmt., Trinitatisst. 2, W. 4.
— Kas. Kaj.', KS, Zollbmt., Lagerstr. 18
Suban, Fritz, Expreß, Säulenst. 52a.
— Krist., Zimmerm., Gertrudstr. 108.
— Marfa, Frau, Gertrudstr. 108.
Subatkewitz, Sim., Suworowst. 109.
Subatsch, Franz, Töpfer, Wilnasche Str. 4
— Jan, Schmied, Kreßlerstr. 3.
— Kas., Masch., Romanowstr. 143W11.
Suberg, Anna, Hsb., Schlocksche Str. 60.
— Gottfr., Gelbgieß., Schlocksche Str. 62. ☎ 4611.
— Joh., Gelbgießer, Hsb. Kalnezeemsche Str. 10.
— Karl, Schlosser, Schlocksche Str. 60.
— Ottil., Frl., Musiklehr., Schlocksche Str. 62.
— Wold., Geschäftsf., Schlocksche Str. 62.
Subik, Karl, Hsb., Kurische Str. 6.
— Karl, Pförtner, kl. Lagerstr. 6.
Subkin, Fad., Bmt., Moskauer Str. 261.
— Dmitr., Bmt., Mosk. St. 259, W.11
Subkow, Marie, Wwe., Holmstr. 5.
Subotin, Alex., Maler, Aahöf. Str. 2.
Subow, Karl, Holzwr., Oskarstr. 13.
— Jan, Zimmerm., Dorotheenstr. 23.
— Jeannot, Kol.-Hdlg., Mosk. St. 75.
— Marie, geb. Tirnis, Hsb., Holzstr. 8.
— Otto, Werkmstr., Schiffsstr. 46.
— Paw. Iw.', Bodenmstr., 2. Weidendamm, Güterbahnh. 3.
— S., Wermstr., Brückenstr. 5W6.
— Wera, Wwe., Jaroslaw. Str. 11.
Subowitsch, Wlad., Schuhm., kl. Palissadenst. 8, W. 21.
Subowski, M., Dw., Gildstubenstr. 4.
— Anna, Wwe., Hsbn., Palissadenstr. 3.
S. Subra. 2. G., Tee und Kaffee, Inh.: Selma Subra, Suworowstr. 5.
Subra, Ernst, Kfm., Basteiboul. 9a.
— R., Amts-Tschlrmstr., Schmiedestr. 58
Subrewitsch, Thom., Chem., Seestr. 33.
Subris, Karl, Schlosser, Wolfsstr. 3.
— Krist., Weber, Tuckumer St. 7a.
— Wass., Kunstmaler, Seestr. 33W6.
Succo, Bruno, Zahnarzt, Spr. 10—1 u. 3—5, Theaterboul. 2W5.
— Mat., Instrumentenm.-Wwe., kl. Schloßst. 21, W. 3.
Suchalinski, Nik. Onufr.', Bahnbmt., Suworowstr. 53.
Suchan, L. J., Kontordiener, Witebsker St. 3, W. 6.
Suchar, Rud. Aug.', Hg., Alexanderstr. 147a.
— Ant., Schlosser, Wenden. Str. 18W6.
— Aug., Maler, Alexanderst. 147a, W.5
Sucharew, John, Tschlr., Sprenkst. 23a.
Sucharewski, M., Färber Emmastr. 7W10
Suchobokow, J., Hausverw., Schwimmstr. 18, Q. 2
Suchodolski, Eug. Nik.', Bahntel.-Bmt., Schwartzenhofsche Str. 12.
Suchomlin, Step. Dorimed.', KA, Packhaus-Insp., Nikolaist. 1a, Zollgeb.
Suchoratow, M., Artellschtsch., Mühlenstr. 104.
Suchorukow, Aug., Lithogr., Dünaburger Str. 68, W. 6.
— B., Buchb., Parkstr. 1, W. 35.
— Mel., Wwe., Wolmar. Str. 43W22.
— Mich., Monop.-Verk., Turgenjewstr. 11W1a.
— Nik. Serg.', Bahnbmt., Kalnezeemsche Str. 78W16.
— Serg., Akzisebmt., Wolgund. Str. 17b
— Wass., Maurer, Blumenstr. 3W33.
Suchow Iw. Alex.', Bahnbmt., Station Dreylingsbusch.
Suchoweiko, Step., Schaffner, Katholische Str. 34.
Suck, Joh., Kellner, Mühlenstr. 4.
— Emilie, Kol.-Hdl., kl. Vegesacksholm 1
— Jan, Tschlr., Rumpenhof. Str. 19.
v. Suckau, Emilie u. Louise, Frl., Pauluccistr. 10, Q. 7.
Suckau, E. Herm.', Bürobmt., Schwarzhäupterstr. 4W3.
Sucker, J., Marktaufs., kl. Lagerstr. 29.
Suckis, Mart., Hg., Friedensstr. 5.
Suckur, Ernst, Aufs., Pokrowstr. 11W30.
Sudakow, Nast., Wwe,. Aahöf. Str. 2.
Sudar, Jan, Kutscher, Popowst. 3a.
— Andr., Fuhrm., Sprenkstr. 43W9.
— Olga, Wwe., Matthäist. 29, W. 9.
Sudde, Alex., Tschlr., Ballastdamm 54.
Sudder, Emilie, Schndrn., Hospitalst. 23.
M. P. Sudjin, 2. G., Leder, Inh.: Mich. Sudjin, Dorpater Str. 3 u. 12, ☎ 1636.
Sudjin, Andr., Kfm., Mühlenstr. 72.
— L., Bahnbmt., Katholische Str. 13.
— Mich. Petr.', Hsb., Inh. d. Firma M. P. Sudjin, Dorpater Str. 9, W. 3
Sudla, B. A, Bmt., Helenenstr. 7W6.
Sudmal, Fritz, Schmied, Rodenpoiser Str. 1.
Sudnik, Paul, Masch., Jaroslaw. Str. 8.
Sudrab, Julie, Hsbn., Goldingerstr. 1.
— Anna, Schndrn., Wolmar. St. 9.
Sudrabing, P., Kellner, Wallstr. 20.
Sudrabkaln, Elisab., Hsb., Mosk. Str. 215.
— Joh., Schuhm., Suworowstr. 31.
Sudrewitsch, Konst., Schlosser, Pernauer Str. 11.
Suduikis, Jos., Zugf., Pokrowstr. 21.
— Jul., Hsbn., Pokrowst. 21, W. 13.
Sürscher, Frl., Lehrerin, Thronfolgerboul. 29.
Süß, Kath., Wwe., Alexanderstr. 16.
Süßmann, Noch., Schndr., Revalerstr. 55.
— Ernst, Schlosser, Margaretenstr. 3.
Sütt, Julie, Hebamme, Newastr. 14.
Suetz, Mary, Hgn., Ernestinenstr. 8.
Suhlis, Joh., Hsb., Charlottenstr. 36.
Suhn, Alice, Aufw., Fruchtstr. 11.
— Karl, Kfm., Küterstr. 5W12.
— Karl, Schuhm., Wolmarsche Str. 45.
— Marie, Wwe., Kirchenstr. 1, W. 3.
— Pet., Tschlr., Growenstr. 1.
Suhna, F., Dw., Basteiboul. 7.
— Hans, Amts-Schmiedemstr., Hsb., Matthäistr. 35W1.
— Jan, Dw., Basteiboul. 8.
— Karl, Hsb., Fuhrmannstr. 19a.
— Paul, Tschlr., Matthäist. 52, W. 5.
Suhne, Fritz, Kutscher, Albertst. 5, W.17
— Jak., Mech., Charlottenstr. 30aW10.
— Karl, Töpfer, Helenenst. 14, W. 21.
Suhnit, Emmi, Frau, Pernauer Str. 23a
Suhr, Artur, Fabrikbmt., Kalnezeemsche Str. 68.
Sujew, Feod Mark.', Bahnbmt., Dünaburger Str. 74W29.
— Aks., Maurer, Mosk. St. 112, W.11
— Step., Aufs., Bergstr. 19.
— Valent., Schulinsp., Mühlenst. 117.
Suigusaar, Jahn, Hsb., Pokrowstr. 12.
— Jul., Töpfer, Pokrowstr. 12.
Suike, Malw., Wwe., Peterholmstr. 14a.
Suiko, Ed., Aufs., Ritterstr. 77.
— Jan, Hg., Grenzstr. 1.
Suipe, Pet., Buchb., Katharinend. 17.
Suit, F. F., Geschäftsf. d. Kolleg. d. allgem. Fürsorge, Elisabethstr. 9W8.
Suitin, Alex., Bahnbmt., Kalnez. Str. 23.
— Andr., Amtsbote, Säulenstr. 94.
— Karl, Glanzplätterei, Newastr. 12.
Suits, Jul. Tenis', Kontorbmt., Elisabethstr. 22W58.
Sukalow, Alex. Fed.', Bahnbmtn., Mühlenstr. 37W29.
Sukar, Jan, Fuhrm., Alexanderst. 178.
Sukka, Wilh., Schlosser, Charlottenstr. 32
Sukkat, K., Tschlr., Bärenstr. 9, W. 18.
A. Sukki. 2. G., Speise-Oel, Inh.: Alex. Sukki, Altstadt 2.
Sukki, Alex., Inh. d. Firma A. Sukki, Goldinger Str. 29W1.
Sukkis, Christine, Hsb., Laboratoriumstr. 13
Sukkit, Friedr., Maler, Ritterstr. 115.
Sukkur, Andr., Hsb., Lange Str. 12.
— Ernst, Töpfer, Säulenst. 74, W. 8.
Suknewitsch, Mar., Wwe., Ritterstr. 149
Sukowski, Iw., Bahnbmt., Palissadenstr. 25, W. 14.
— Feodor, Rentn., Dorotheenstr. 17.
— Joh. Joh.', Bauunternehm., Wenden. Str. 7W4a.
— Jos., Maler, Windstr. 14W6.
— Iw., Schlosser, Suworowstr. 131W26.
— Karl, Schlosser, Gertrudst. 91, W.7.
— Luise, Wwe., Kandauer Str. 5.
— Paul, Schlosser, Bausk. St. 17.
Sukse, Mart., Bez.-Schornsteinf.-Mstr., Rumpenhöfsche Str. 13W7.
Suksne, Hugo, Former, Kandauer Str. 31.
— Kasp., Hsb., Mit. B., Gartenstr. 7.
— Anna, Wäsch., Gartenstr. 7.
Suksnis, Karl, Kupferschm., Artilleriestr. 67, W. 22.
Sukut, Anna, Dentiste, Suworowstr. 17.
— Aug., Buchhltr., Suworowstr. 17.
— Jan, Wagenb., Unionstr. 8, W. 10.
— Jan, Schmied, Wolmar. St. 27, W.4
Sulan, Pet., Schaffn., Petersb. Ch. 4.
Sulge, Gust., Klempner, Industriest. 1.
Sulis, Andr., Revieraufs., Marienstr. 97.
Sulkowski, Alex. Feod.', HR, Rentn., Suworowst. 61, W. 7.
Sultan, B., Tabakhdl., Alexanderstr. 3, ☎ 2934.
— B. J., Tabakhdlg., Elisabethst. 85a, Laden 65.
— Ilja, Kfm., Newastr. 9, W. 52.
J. Sulter, 2. G., Traktör, Inh.: Jan Sulter, Dorpater Str. 7.
Sulter, Andr., Maler, Matthäistr. 57W11
— Edde, Wwe., Matthäistr. 22W22.
— Jak., Hsb., Suworowstr. 63W2.
— Jan, Kellner, Gertrudstr. 55W17.
— Joh., Hsb., Bäckereistr. 10, ☎ 3024.
— K., Pension, Marienstr. 6.
Sumberg, Andr. Andr.', vereid. Rechtsanw., Spr. 9—11 und 4—5, Mühlenstr. 71, ☎ 5041.

Karl Grünberg, Matthäistr. № 54, im eigenen Hause. Telephon № 2402. Die besten Gummireifen der Welt.

Nur importierte Weine in grösster Auswahl.

Karl Grünberg, Matthäistr. № 54, im eigenen Hause. Telephon № 2402. Die besten Gummireifen der Welt.

— K., Kellner, Schiffsst. 22, W. 46.
Sumerag, Anna, Wäsch., Ritterstr. 6.
Sumischke, Jan, Hsb., Kalnez. Str. 144.
Sumke, G., Schuhm., Schlocksche Str. 16a
Summent, Indr., Schmied, Wiesenstr. 2.
Sunda, Stef., Schlosser, Talsensche Str. 8
Sundberg, Pet., Schlosser, kl. Lagerstr. 8.
— Beate, Diakon., Friedensstr. 3.
— Theod., Schlosser, kl. Lagerstr. 5.
Sunde, Alb., Hsb., Schaulensche Str. 12
— Fried., Vorarb., Brückenstr. 11, W. 7
— Fritz, Schndr., Marienstr. 90W1.
— Jak., Portier, Suworowst. 44, W. 14.
— Jak. Jak.', Werkmstr., Kiefernst. 13.
— Jan, Vorarb., Dampfst. 94, W. 13.
— Joh., Tschlr., Ritterstr. 91W15.
— Karl, Zeichner, Matthäistr. 43W11.
— Karl Jak.', Bürodiener, Fichtenstr. 13.
— Karol., Wwe., Adlerstr. 20, W. 19.
Sundelowitsch, Amal., Frl., Kunstst. 3.
Sundur, Joh. Mich.', Hg., Alt-Mühlgraben 1, 38.
Sunepski, Andr., Kol.-Hdl., Alexanderstr. 158.
Sungail, J. Mattis', Bahnbmt., Fruchtstr. 16W3.
— Rud., Lehrer, Fruchtstr. 16W3.
Sungailis, Rob., Lehrer, Bausk. Str. 55
Sungel, Joh., Musiker, Moorstr. 26.
— Krist., Hsb., Moorstr. 26.
Sunja, Alex., Feldscher, Fuhrmannsstr. 32
Suning, Karl, Schndr., Pernauer St. 37
Sunit, Jan, Kistenm., Duntenh. Str. 48
— Andr., Schmied, Petersb. Ch. 96W1.
Sunk, Jan, Stellm., Maistr. 7W1.
Sunka, Joh., Vorarb., Schiffsstr. 13.
Sunkis, Mik., Tschlr., Säulenstr. 74.
— Joh., Wagenb., Kalnezeem. St. 77.
Sunko, Ad., Hg., Gertrudstr. 76W5.
Sunne, Lisa, Wwe., Abgulden. Str. 19.
Suntasch, Otto, Hdlr., Matthäistr. 81.
Supan, Karl, Blumenhdl., Nikolaistr. 17.
— A., Kol.-Hdlg., Mühlenst. 62.
Super, Vikt., Hg., Turgenjewstr. 5.
— J., Hg., Turgenjewst. 5, W. 7.
Supkewitsch, A., Wwe., Alexanderstr. 176.
Supkin, M., Hdlr., Romanowstr. 133.
Suplies, Joh., Rentn., Dorotheenstr. 34
Suppa, Joh., Dw., Wallstr. 20, W. 23.
Suppan, Pet., Fuhrm., Suworowstr. 97.
Suppe, Nik., Hg., Milchstr. 14W2.
— Julie, Wäsch., Asylstr. 24, W. 34.
— Mart., Kellner, Mühlenstr. 69.
— Reinh., Hsb., kl. Milchstr. 11.
Supper, S., Bmt., Romanowstr. 153W2.
Suppras, Heinr., Werkmstr., Martinshöf. Str. 2.
— Friedr., Zeichner, Martinshöf. Str. 2
Suprunow, J. J., Lehrer, Witebsker Str. 45, W. 3.
Surajew, Alexei, Zimmerm., Petersburger Ch. 4W89.
Surent, Ant., Steller, Matthäistr. 95.
Surikow, George, Hg., Mitauer Ch. 13.
— Mich. Georg', Kontrolh.-Bmt., Moskauer Str. 31W19.
— Nik. Georg', Zollbmt., Mitau. Ch. 13
Surin, Nik., Auss., Stintseestr. 5W9.
Surkis, Marja, Wwe., Sadownikowstr. 23
Surkow, Ed. Ed.', Böttchermstr., Cementmentfabrik Poderaa.
Surkowsky, Jul., Brieftr., Pernauer St. 25, W. 19.
Surnow, Oss., Theehausinh., Moskauer Str. 62, W 11.
Surnowitsch, M., Frau, Kurmanowst. 10
Surohow, Alexei, Bahnbmt., kl. Palissadenstr. 21.

Surow, Oss., Zollbmt., Ritterstr. 69W17.
— Timof. Gawr.', Artellschtschik, Kaisergartenstr. 2, W. 34.
Surowski, Anulise, Hdlrn., Matthäistr. 145, W. 6.
— Hans, Hsb., Petersb. Ch. 23W2.
— Herm., Kol.-Hdl., Sprenkstr. 59.
Surr, Jak., Müller, Fischerstr. 11.
Surum, Reinh., Schlosser, Pokrowstr. 18.
Surwillo, Domin., Hsb., Annenhöfsche Str. 7.
— Fr., Hg., Katholische Str. 18W2.
— Kajet., Wächter, Alexanderst. 114.
— Stan., Bäcker, Kathol. Str. 34W14.
Surwilow, Jos., Schlosser, Palissadenstr. 13, W. 34.
— Step., Tschlr., Albertstr. 4.
Susbaitis, Kas., Hdlr., kl. Lagerstr. 65W6.
Suschin, Alex. Th.', KA, Unters.-Richter, Marienst. 36, W. 4.
Suschinski, Hel., WSR-Wwe., Suworowstr. 7W15.
— Pet., Besucher, Dünamünd. St. 18b.
Suschkewitz, Jak., Fabrikbmt., Bärenstr. 1W7.
— Iw., Hsb., Bärenstr. 1, W. 2.
— K., Schlosser, Dünamünd. Str. 54.
Suschkow, Eug., Wwe., Matthäistr. 95.
— Lydia, HR.-Wwe., Suworowst. 60.
— Vikt., Bahnbmt., Uferstr. 27.
— W. W., Ing., Pauluccist. 1, W. 9.
Suschmann, Anna, Hdlrn., neue Ritterstr. 3b.
— Jak., Logenschließer, Mühlenstr. 87.
Suschtek, Joh., Klempnermstr., Dünaburger Str. 7, W. 1.
Suschtschew, Nik. Konst.', Friedensr., Newastr. 9W25.
Suse, Pet., Zimemrm., Ritterstr. 54W4.
Susen, Karl Krist.', Sprenkstr. 16W6.
Susenko, Iw., Hdlr., Dorpater Str. 25.
— Xenia, Wwe., Hsbn., Livenstr. 14.
Susit, P., Schndr., Ritterstr. 44.
Suskowitz, Hiller, Schndr., Karolinenstr. 23, W. 4.
— Sol., Schndr., Sprenkstr. 16W23.
Suslagerow, Andr., Bierhdl., Jaroslawsche Str. 55.
Suslow, Alex., Bahnbmt., Palissadenstr. 13W19.
— Alex. u. Marie, Hsbn., Sadownikowstr. 49.
— J. M., Kanzleibmt., Friedensstr. 21.
— L. P., Wwe., Pens., Ritterstr. 52W5.
— Maks. Konst.', Artellschtsch., Friedensstr. 21, W. 5.
Susmanowitsch, S., Gravör, Johannisstr. 8.
Susnok, Feod., Schaffn., Kathol. Str. 28.
Sussau, Karl, Zimmerm., Baumstr. 7.
Susse, Chr., Bäckermstr., Alexanderstr. 77, ☎ 3898.
— Joh., Bäcker, Karolinenstr. 6.

B. Sussmann, 2. G., Gold- u. Silberw., Inh.: Behr Issocher Sussmann, Weberstr. 16.

B. M. Sussmann, 2. G., Mehl, Inh.: Benzel Leiser Sussmann, Moskauer str. 102, ☎ 4981.

H. Sussmann, 2. G., Kolonialwaren, Inh.: Hirsch Sußmann, Herrenstr. 30, ☎ 1458.

Sußmann, Hirsch, Inh. d. Firma H. Sußmann, kl. Münstereistr. 1W13.
— Benz., Inh. d. Firma B. M. Sußmann, Gogolstr. 14, W. 1.

— Jak., Schuhm., Schreyenb. 1, 29.
— Moritz, Werkmstr., Bauskesche Str. 1
— S., Kfm., Königsstr. 37W5.
Sussmanowitsch, D., Schndrn., Wallstr. 4
Sussnis, Jos., Artellschtsch., Säulenstr. 8
Susteneek, Math., Hsb., Abgulden. Str.
— Jan, Gasarb., Kirchenstr. 35, W. 1
Suster, Grete, Wwe., Stintseestr. 23.
Sutin, N. M., Delikat.-Hdl., Herrenstr. 33, ☎ 5737.
— Noch. Mow.', Schndr., Romanowstr. 54W48.
Sutkewitz, Ant., Hg., Dünam. Str. 16
— Wik., Fabrikauss., Wolgund. St. 19
Sutkis, Eva, Schndrn., Artilleriest. 48
Sutlewitz, Jeannot, Hg., Kalnez. Str. 8
Sutschkin, Nik., Zollbes., Pernau. Str. 3

K. Sutta, 2. G., Elektrotechn. Artikel, Inh.: Karl Sutta, Wallstr. 30

Sutta, Karl, Elektrotechn. Gesch., Wallstr. 30, ☎ 2465, Werkst.: Pernauer Str. 2, ☎ 4865.
— Pet., Schlosser, Friedensstr. 43.
Sutte, Christ. Th.', Vorarb., kl. Begesacksholm 23.
— Anna, Wwe., Frauenburg. St. 3.
— Bert., Hsb., Fruchtstr. 14, W. 1.
— Friedr., Schmiedemstr., Revalerstr. 94.
— Gottfr., Schlosser, Dorotheenstr. 5a.
— Heinr., Hsb., Petersb. Ch. 99.
— Hel., Wäsch., Dorotheenst. 42, W. 5
— J., Fleischhdl., Windstr. 19.
— Jak., Hsb., Abguldensche Str. 22.
— Jak., Wächter, Jakobsst. 24, W. 2
— Jeannot Ernst', Wraker, Atgasensche Weg 20.
— Joh., Baugewerksmstr., Matthäistr. 44, ☎ 1821.
— Joh., Schlosser, Pernauer Str. 23W13
— Iw., Hsb., Windst. 19.
— Kath., Wäsch., Wendensche Str. 3.
— Kath., Wwe., Obststr. 4, W. 3.
— Marg., Wwe., Gertrudstr. 119.
— Pet., Wächter, alte Mitauer Str. 12
— Wilh., Masch., Matthäistr. 106.
Sutten, Julie, Wäsch., Gertrudstr. 71W8
Sutter, J., Auss., Säulenstr. 88, W. 23
Suttermann, N., Lederhdl., Suworowstr. 114.
Sutting, Matil., Putzhdlg., Scharrenstr. 6, W. 5.
Suttis, Gust., Ladendiener, Revaler Str. 52.
— Karl, Maler, Marienstr. 48, W. 6.
— Pet., Hdlr., Ebelshofsche Str. 8.
— Pet., Hsb., Schreyenbusch 4, 18a.
— Wilh., Müller, Schlocksche Str. 87.
Suwe, Nik., Schuhm., Marienstr. 90W5.
Suweisdis, Pet., Hg., Albertstr. 13W19.
Suworow, Tim., Wagenrevisor, Schreyenbusch 1, 19.
— Pet., Bahnbmt., Kirchhofsstr. 11.
Suworow-Apotheke, Inh.: Alex. Ch. Rittenberg, Suworowst. 34, ☎ 2837.
Suwwe, Nik. W., Schuhm.-Mstr., Sandstr. 29.
Suwwi, Joh., Klempner, Nikolaist. 79.
Suzarew, Ilja, Glaser, Mühlenstr. 20.
Svenson, Elis., Frl., Klassendame, Felliner Str. 3.
— Eug., Dr. med., Nerven- u. innere Krankh., Sanatorium im Kaiserwald, Villa Roßmann, ☎ 5814, Spr. 3—5 in der Stadt, Theaterboul. 8. Empfang Unbemittelter Dienst. u. Freit. 2—3 in d. Ambul. d. Roten Kreuzes.
— Wold., KR, Oberlehrer, Ritterstr. 16.

Ch. Jürgensohn, Weingrosshandlung, Wallstr. Nr. 20. Telephon Nr. 106.

Swätogor, 2. G., Getränke, Inh.: Alexander Swätogor, Mosk. Str. 15.
Swaje, Mart., Werkmstr., Zeltstr. 13.
Swaiga, Joh., Pumpenm., Sternst. 16.
Swaigsdin, Ed., Schndr., Gertrudstr. 106
Swaigsne, Andr., Dw., Amalienstr. 8.
— Adam, Priv., Artilleriest. 23, W. 16
— Andr., Schlosser, Suworowstr. 115.
— Andr., Priv., Matrosenst. 4.
— Anna, Kontorbmtn., Jakobsstr. 2.
— Anna, Wwe., Krebsstr. 7.
— Dav., Vorarb., Schreyenbusch 1, 42.
— B. G., Kanzleibmt., Kojenholmst. 11
— Dor., Hsb., Adolfstr. 7.
— Dor., Wwe., Laboratoriumsstr. 15W2.
— Ed., Schmied, Artilleriestr. 34, W. 12.
— Ernst, Schlosser, Petersb. Ch. 22.
— Ernst, Tschlr., Färberstr. 30W9.
— Grete, Wwe., Matthäistr. 61, W. 4.
— Hel., Wwe., Sternstr. 15W4.
— J., Hsb., Windauer Str. 26.
— Jak., Dw., Suworowstr. 70W5.
— Jak., Hsb., Bickern. Str. 45a.
— Jak., Webereibes., Kalnezeem. St. 151
— Jan, Auss., Apothekerstr. 13.
— Jan, Hsb., Hapsaler Str. 22.
— Jan, Schlosser, kl. Altonaer Str. 16.
— Joh., Mech. Werkst., Newastr. 10, W. 6, 576.
— Jul., Frisiersalon, Hospitalstr. 3.
— Jul., Tschlr., Laubstr. 23.
— Jul., Zimmerm., Ritterstr. 77W46.
— Jula, Glanzpl., Revaler Str. 45.
— Jur, Kutscher, Petersb. Ch. 137.
— K., Inh. d. Eins. „Zuckerbäcker", Elisabethstr. 73W3.
— Karl, Montör, Pernauer Str. 9W3.
— Luise Wilh.', Kontorbmtn., Jakobsstr. 2W10.
— Mart., Maurer, Fischerstr. 7.
— Mart., Platzauss., Säulenstr. 58.
— Nik., Schndr., Ritterstr. 82.
— Olga, Hsbn., Wilnasche Str. 20.
— Otto, Hdlr., Kirchenstr. 12W11.
— Otto, Lampenw., Mühlenstr. 70, W. 6.
— Pet., Kutscher, Romanowstr. 143.
— Pet., Zimmerm., Artilleriestr. 8.
— Pet. Alfr.', Adolfst. 7, W. 2.
— W., Kassenbote, Jakobsstr. 2, Q. 12.
— Wilh., Schuhm., Revaler Str. 45W1.
Swaigsnekaln, Ans, Hg., Unionstr. 16.
— Ernst, Zimmerm., Säulenstr. 33W8.
— Jak., Tschlr., Moorst. 21.
Swaigsnit, Fritz, Hsb., Eisenbahnstr. 4.
— Ed., Maurer, Matthäist. 71, W. 42.
— Jan, Bürstenb., Mitauer Ch. 33.
— M., Waschanst., Artilleriestr. 35.
„Swalin", Pumpenfabr., Vertreter: H. G. Ostberg, Johannisst. 3.
Swanitais, Joh., Bankdiener, Scheunenstr. 31, W. 3.
Swanne, Eva, Wwe., Ritterstr. 109.
— Joh., Priv., Mühlenstr. 64W11.
— Krist., Schlosser, Kaugern. Str. 11.
Swanner, J., Hsb., Marienstr. 107.
— Mar., Wwe., Kramerst. 1, W. 7.
Swapston, Jan, Hdlr., Kurmanowstr. 20a
Swarbstin, Moritz, Töpfermstr., Revaler Str. 38, W. 7.
Swareneek, Alex., Modelltschlr., Kalnezeem. Str. 125.
— Joh., Hg., Gertrudstr. 115W50.
— Joh., Tischlerei, Kuckucksstr. 26.
— Kasp., Hsb., Kuckucksstr. 26.
— Mart., Zimmerm., Ritterstr. 58.
Swargul, E., Maler, Thronfolgerboul. 11
— Jw., Maler, Neustr. 15, W. 5.
— Krist., Schndr., Romanowstr. 54.

Swarro, A., Putzw.-Hdl., Alexanderstr 33
Swarschinski, P., Kol.-Hdl., Katholische Str. 17.
Swarkowski, Mich., Bürstenb., Windst. 21
Swaschus, A., Pol.-Bmt., Ritterst. 93.
Swawitzki. Sieh auch Sswawitzki.
Swawitzki, N., Lehrerin, Pauluccist. 3.
— Nik. Pet.', SR, Militärarzt, Pauluccistr. 3W14.
— Pet., SR, Divisionsarzt, Marienstr. 55W29.
v. Swechowsky, Witold Geron.', Zollbuchhalter, Zollgebäude, W. 2.
Swedlow, J., Verkäuferin, Swirgsdensholm 7.
Sweedre, Ed. Alex.', Buchhltr., Suworowstr. 7W7.
— Kat., Hausverw., Wwe., kl. Stationsstr. 5, W. 1.
— Mikk., Zimmerm., Hospitalst. 26.
Sweedrin, Indr., Masch., Treydensche Str. 5, W. 31.
— Jan, Milchhdlr., Pokrowstr. 9.
— Marz, Maurer, Augustenst. 12, W. 16.
Sweedris, Ed., Kol.-Hdl., Rabenstr. 11.
— E., Wwe., Elisabethst. 31, W. 21.
— Heinr., Schmied, Waggonstr. 8, Q. 1.
— Jan, Hsb., Schreyenbusch 2, 2a.
— Lena, Pens., Alexanderst. 90, W. 6.
— Minna, Schndrn., Elisabethstr. 10.
— Pet., Maurer, Artilleriestr. 37W4.
— Pet., Tschlr., Emmast. 23.
— Trine, Wwe., Segelst. 9, W. 3.
Sweest, Mart., Hsb., Oskarst. 8, W. 8.
David Sweesting, 2. G., Trakteur, Inh.: Dav. Sweesting, Suworowstr. 64.
Sweestin, Dav., Bankbmt., Inh. dieser Firma, Nordeckshofsche Str. 1a.
— Matth., Hsb., Edwahlen. Str. 4.
— D., Kol.- und Weinhdl., Nordeckshöfsche Str 1a.
— Pet., Schuhm., Maurerstr. 8, W. 2.
Sweginzow, Nik. Alex.', Geheimer Rat, Hofmeister des Allerhöchsten Hofes Gouverneur von Livland, im Schloß, W. 3, 143.
Swehrs, Emilie, Schndrn., Eugenienstr. 4
Sweja, Ewald, Masch., Wilnasche Str. 12.
Sweikat, Jos., Schmied, Gerberst. 2.
Sweikatzki, Jw., Mech., Revaler Str. 41.
Sweikul, Jw., Hsb., Bankbmt., Ernestinenstr. 8.
Sweineek, Aug., Amtsbote, Sommerstr. 4
— Anna, Lehrerin, Newastr. 9W22.
— Anna, Wwe., Färberstr. 15W14.
— Ernst, Schuhm., Marienstr. 83W18.
— J., Schlosser, Matthäistr. 139W25.
— Jan, Hdlr., Dünaburger Str. 39.
— Joh., Hdlr., Hilfsst. 13, W. 16.
— Karl, Diener, Schiffsstr. 36.
— Karl, Schmied, Matthäist. 99, W. 18
— Karl Pet.', Kontordiener, Romanowstr. 97, W. 3.
— Marie, Wwe., Marienstr. 29W33.
— P., Maler, Sprenkstr. 60, W. 7.
— Paul, Maler, Artilleriestr. 73W12.
— Sander, Schuhm., kl. Altonaer Str. 5.
— Wass., Hdlr., Laboratoriumst. 7, W. 16
Swekis, Joh., Dreher, Matthäistr. 58.
Swelpe, Joh., Vorarb., Charlottenstr. 19.
Swenin, Jul., Frisör, Katholische St. 33
Swerdlin, Schmul, Hdlr., Gogolstr. 5.
— Isaak, Hdlr., Smolensker Str. 3.
— K., Fleischer, Gogolstr. 4, W. 21.
Swerdlow, Mord., Schndr., Romanowstr. 110.
— Jak., Hdlr, Mühlenstr. 134W8.
— Mowscha, Schndr., Moskauerstr. 58.

— Nochum, Schndr., Mosk. St. 56, W. 8
— Tewes, Kol.-Hdl., Elisabethstr. 24. 4679.
Swerew, Dmitr., Oberstleutn., Suworowstr. 88, W. 1.
Swers, M., Fabrikbmt., Gartenstr. 30.
Swershensky, Bor. Jak.', KR, Bahnkontr.-Bmt., Dorpater St. 55a.
Swetagor, Alex., Kfm., Moskauer Str. 30.
— Friedr., Schlosser, Romanowst. 77.
— Rud., Klarirer, Moskauer Str. 30.
Swetlow, O. J., Frl., Kanzleibmt., Sadownikowstr. 20.
— Schol., Schndr., Mühlenstr. 135W3.
Swetschin, Jw. Nik.', KR, Glied d. Bauernagrarb., Romanowstr. 35W21.
Swetschnikow, M. A. Frl., Jakobsstr. 24
Swetter, Kathar., Glanzpl., Wolgund. Str. 10.
Sweye-Fischer, Jak., Kunsttschlr., Dorpater Str. 20, W. 2.
Swjatizki, Hel. Andr.', Generals-Wwe., Gertrudstr. 60W24.
Swjatnoi, Konst., Bahnbmt., Schwartzenhöfsche Str. 15.
— Alex., Instrum.-M., Revaler Str. 9.
v. Swjatski, M., Frau, Alexanderstr. 31.
Swjatzki, Nik., Gärtner, Kathol. Str. 29.
Swiblis, Ant., Drucker, Konradst. 11.
Swicke, Dav., Fuhrm., Matthäistr. 59.
Swickis, Karl, Auss., Revaler St. 24.
Swiderichen, Jan, Hdlr., Mühlenstr. 130
Swidler, L., Kfm., Newast. 21, W. 2, 5389.
Swidran, Ant., Fuhrm.-W., Pernauer Str. 37.
Swjentochowski, Marie Jw.', Bahnbmtn., Suworowst. 92, W. 2.
— Feodor, Masch. Gymnastikstr. 22a
— Stan. Wladisl.', Bahnbmt., Suworowstr. 92W2.
Swienzizki, Alex. Jos.', Bahnbmt., Ritterstr. 75b, W. 10.
— Jw., Diener, Pauluccistr. 11W29.
— M. J., Bahnsekr., Matthäistr. 59.
Swigul, Anna, Wwe., Dorp. St. 25.
— Hsb., Längsstr. 1.
— Anna, Kol.-Hdl., Kalnezeem. Str. 66.
— Aug., Holzwr., Fischerstr. 9.
— Bert., Kol.-Hdlg., Säulenst. 19.
— Jan, Ankern., Donsche Str. 1a.
— Jan, Gärtner, Ritterstr. 59W26.
— Jan, Schlosser, Kaukasische Str. 11.
— Jan, Zimmerm., Grotenst. 7.
— Joh., Auss., Walzwerkstr. 2.
— Joh., Hsb., Krusenhofsche Str. 9.
— Joh., Schlosser, Gertrudstr. 135.
— Just., Hsb., Bartau. St. 13.
— Kasp., Tschlr., Revaler Str. 41W31.
— Pet., Dw., Marienstr. 5, Q. 43.
— Wilh., Bürobmt., Dorpat. Str. 25W28.
Swigur, Karl, Bahnbmt., Marienstr. 59.
Karl Swihgsne, 2. G., Eisen- u. Lederw., Inh.: Karl Swihgsne, Mühlenstr. 101, 4091.
Swihgsne, Karl, Inh. d. Firma Karl Swihgsne, Mühlenst. 78, W. 13.
Swihker, E., Bankbmt., Romanowstr. 57.
— Fritz, Wraker, Moskauer Str. 102.
Swike, Dav., Fuhrm., Matthäistr. 59.
— Jak., Hsb., Milchstr. 5W5.
— Jan, Bmt., Brückenstr. 5W30.
— Mik., Fuhrm., Hasenstr. 5, W. 16.
— Olga, Wwe. Marienstr. 124W5.
Swike-Ruben, Sofie, Schndrn., Mitauer Ch. 35, W. 12.
Swikis, Paul, Schmied, Hospitalstr. 3.
— Jan, Maurer, Revaler Str. 65.

Karl Grünberg, Matthäistr. № 54, im eigenen Hause, Telephon № 2402
Die besten Gummireifen der Welt.

Eigene Filialen: Mühlenstr., Ecke der Suworowstr., Tel. 325. Weberstrasse, Ecke der Altstadt, Tel. 1569. Hagensberg, Waldstr. 4a, Tel. 3950. Mitauer Chaussee 12, Tel. 3055.

— Karl, Zimmerm., Suworowstr. 102.
— Osk., Lieferant, Revaler Str. 65.
Swikle, M., Schndrn., Gertrudst. 107.
Swiklin, Eva, Wwe., Sprenkst.65, W.20
— Alb., Bmt., Marienstr. 83W25.
Swikul, Jan, Steller, Nordst. 16, W. 7
— Gust., Tschlr., Matthäistr. 17.
— Jak., Ankern., Hasenholm. Ufer 8.
— Jan, Ankern., Friedrichsh. Ufer 7.
— Jan, Vorarb., Brückenstr. 11, W. 8.
— Luise, Wwe., Kownosche Str. 14.
— Pet., Ankern., Apothekerstr. 23.
Swikzelm, M., Wwe., Schlock. Str. 16.
— Sander, Zimmerm., Alexisstr. 4.
Swilas, A., Bolderaa, ⊶ 1413.
Swillan, P. A., Domänenverwalt.=Bmt., Gertrudstr. 35, W. 5.
Swille, Bernh., Gärtner, Dünamünd. Str. 45.
— Karl, Diener, Bischofsstr. 1W24.
Swilno, Jak., Gärtner, Revalerstr. 40.
Swilpe, Christ., Montör, Petersb. Ch. 4.
— Juri, Bierhdlg., Mosk. St. 172a.
Swilum, Fritz, Tschlr., Appricken. Str. 4.
Swimpul, J., Fuhrm.=W., Artilleriestr.67
— Alb., Portier, Puschkinboul.10, W.23
Swinde, O., Schmied, Sprenkst. 69.
— Ernst, Gärtner, Wasastr., Neuhof.
Swinel, Andr., Hsb., Schreyenb. 1, 11.
Swingul, M. A., Postbmt., Blumenstr.1.
Swinksch, Joh. Hsb., Schreyenbusch 7, 9.
Swinzow, N., Bäcker, Palissadenst. 16.
— Jes., Maler, Witebsker Str. 17W12.
Swipste, Joh., Kol.=Hdlg., Alexanderstr. 23.
Swirblis, Oss., Schuhm., Brückenst. 16.
— Ant., Hg., alte Mitauer Str. 13.
Swirbul, A., Kol.-Hdl., Schulenstr. 25.
— Alwine, Hsb., kl. Eichenstr. 5.
— Andr., Hdlr., Gertrudstr. 91W11.
— Anna, Hdlrn., Schulenstr. 25, W. 21.
— Ans, Zimmerm., Alexanderst. 165.
— Ant., Vorarb., Dampfst. 96.
— Chr., Hsb., Bierverleger, Schlocksche Str. 56.
— Christ., Reisender, Schlocksche Str. 12. ⊶ 4507.
— Elis., Wwe., Karolinenstr. 38, W. 15.
— Ernst, Schndr., Säulenstr. 34W26.
— Eva, Wwe., Dw., Konradst. 4.
— Helene, Hgn., Helenenstr. 13, W. 1.
— J., Hg., Karlsstr. 7W6.
— Jak., Hsb., Hdlr., Annenhöf. St.12.
— Jan, Bäcker, Artilleriestr. 63W21.
— Jan, Dw., Bischofsstr. 1W25.
— Jan, Gerber, Ebelshöf. St. 9b.
— Jan, Hsb., Champetresche Str. 69.
— Jan, Kol.=Hdl., Ritterstr. 44.
— Jan, Maler, Revaler Str. 64W29.
— Jan, Sattler, Altonaer Str. 14.
— Jan, Schlosser, Sprenkstr. 30, W. 37.
— Jan, Tschlr., Fuhrmannsst. 25.
— Jan, Wagenb., Pernauer Str. 25W21.
— Jan Jeg.', Bmt., Unionstr. 8.
— Joh., Dw., kl. Altonaer Str. 3.
— Joh., Hdlr., Annenhöf. Str. 12.
— Joh., Hsb., Wolgundsche Str. 77.
— Jur., Hsb., Helenenstr. 13, Q. 1.
— K., Schlosser, Grabenstr. 47, W. 25.
— K. D., Dom.=Verw.=Bmt., Alex. Str. 34
— Kath., Wwe., Kuckucksstr. 16.
— Krist., Parkettm., Wenden. Str. 23.
— M., Wäsch., Alexanderst. 81, W. 14.
— M. D., Kontorbmt., Matthäist. 40.
— Mart., Hdlr., Schlocksche Str. 69W6.
— Mart., Postbmt., Marktstr. 2W23.
— Mart., Vorarb., Schreyenb. 2, 10.
— Matt., Fleischer, Rumpenhöf. St. 21.

— Pet., Apotheker, Apothekerstr. 16.
— Pet., Drahtz., Alexanderstr. 182.
— Pet., Tschlr., Dorpater Str. 28W5.
Swirdlow, Ella, Schuhw.=Hdl., Moskauer Str. 31.
Swirgsde, Jan, Maurer, Wenden. Str. 9
— Mart., Hsb., Livenstr. 8.
Swirgsdin, Andr., Dw., Pauluccistr. 12.
— Andr., Pol.=Bmt., Artilleriestr. 62W6.
— Anna, Schndrn., Sprenkstr. 43W5.
— Anna, Wwe., Ritterstr. 82W11.
— Elis., Näherin, Ritterst. 59, W. 23.
— Fritz, Buchhdlg., Marienst. 12.
— Fritz, Buchhdlr., Sprenkstr. 2W13.
— Gust., Mech., kl. Lubahnsche Str. 6.
— J., Hsb., kl. Lubahnsche Str. 6, W. 1.
— Jan, Dw., Thronf.=Boul. 27, W. 29.
— Jan, Hg., Spargelstr. 5W44.
— Jan, Maurer, Katharinendamm 11.
— Joh., Maler, Wenden. Str. 23W41.
— Karol., Wwe., Mühlenstr. 63, W. 11.
— Krisch, Schlosser, Segelst. 11.
— M., Tschlr., Augustenstr. 1, W. 2.
— M., Wagenb., Matthäistr. 97, W. 22.
— Mart., Kettenschm., Frauenburgerstr. 3.
— Mart., Masch., 2. Weidendamm 28.
— Math., Hdlrn., Mitauer Ch. 43.
— P., Kol.=Hdlr., Gertrudst. 125, W.3.
— Simon, Kurier, Schloßplatz 3, W. 9.
— W., Böttcher, Sternst. 30, W. 1.
Swirgsding, Karl Dav.', Bürobmt., Schlocksche Str. 39.
— Rud., Mstr., Schlocksche Str. 39.
Swirlowski, Krist., Kinematogr.=Inh., Mühlenstr. 71W2.
Swirsdin, Joh. Hsb., Kandauer Str. 38
Swistanow, P., Bahnbmt., kl. Palissadenstr. 11.
Swite, Joh Maurer, Gertrudstr. 84.
Switewsky, E. J., Werkmstr., Sassenhöfsche Str. 1.
A. Switgall, 2. G., Schneider, Inh.: Isaak Switgall, Kalkstr. 23.
Switgall, Isak Abr.', Inh. d. Firma A. Switgall, Thronfolgerboul. 2W15.
— S., Kfm., Kaufstr. 8W5.
Switin, Mik., Heizer, Werrosche Str. 6.
Switow, Ulita, Wwe., Kathol. Str. 31.
— Jw., Bmt., Uferst. 63, W. 3.
Switschulis, Jos., Hsb., Kaluga. Str. 1.
— Oss., Hsb., Tulasche Str. 7W1.
Switt, Math., Vorarb., 2. Weidend. 1.
Switzewitsch, Alex. Jw.', Feuerw., Walzwerkstr. 3.
— Jw., Fuhrm., Kurmanowstr. 13W11.
Swiuksch, Ant., Schndr., Säulenstr. 81W2
R. Swoboda, 2. G., Manuf.=W., Inh.: Rud. Swoboda, Lagerstr. 61.
Swoboda, Heinr., Malermstr., Gertrudstr. 106, W. 36.
v. Swolinski, Konst., Lehrerin, Alexanderstr. 83, W. 2.
Swonkowski, P., Wwe., Palissadenstr.45.
— Stan., Klempner, Sadownikowstr. 37.
Sychar, Fel., Schloss., Alexanderstr. 176.
H. v. Sydow, 2. G., Handelsverm., Inh.: Heinr. v. Sydow, Jakobsstr. 5.
v. Sydow, Heinr., Inh. d. Firma H. v. Sydow, Elisabethstr. 101W28, ⊶ 2646
v. Sylvander, HR, Reichskontr.=Bmt., Gertrudstr. 62.
Sylwester, Krisch, Zimm., Mosk. Str. 141
Symphonie=Orchester, Rigaer, Büro: Königsstr. 11W7, ⊶ 5818.
Synagogen. Sieh Register Seite 2.
„Synchrophon", Theater, Königsstr. 9, ⊶ 4819.
Syndik, G., Frisör, Rodenpoiser Str.1a.

— Mich., Elektrotechn., Rodenpoiser Str. 1a.
Syrolitwerke, Inh.: L. Erasmus u. Ko., Kirchhofsstr. 7, ⊶ 4241.
Syschew, A. W., Leutn., Reg.=Adjut., Goldinger Str. 17.
Szablowski, Jos. Sigism.', vereid. Rechtsanw., Pauluccistr. 17W6, ⊶ 3599.
v. Szadurski, Stan., Bankbmt., Nikolaistr. 67aW23.
Szameitke, W., Postkartenhdl., Kalkstr. 1
Szastliwzew, A. A., TR, Bmt., Zitad. 1
Szeliga=Szeliski, Gust., Oberst, Fellinstr. 1, W. 13.
Szepugo, Sinaide, Kontrol.=Frau, Dorpater Str. 7W8.
Szepuro, Antonie, Fabrikbmtn., Ritterstr. 52W10.
— Marie, Hg., Suworowst. 39, W. 2
Szermuksznat, Wilh., Kesselschm., Lagerstr. 14, W. 4.
Szirmo=Szczerbinska, Wera Konst.', Fabrikbmt., Kurmonowst. 12, W. 7.
Szonn, Alex., Dr.=Wwe., Rumpenhöfsche Str. 9.
Szumkowski, Marie, Pension, Romanowstr. 36, W. 3.
Szunke Joh., Hsb., Finkenstr. 3.
— Fritz, Hg., Elisabethst. 61.
Szymanski. Sieh Schimanskh.
Elisabeth Szymoljunas, 2. G., Trakteur, Inh.: Elisabeth Szymoljunas, Bauskescher Weg 4, ⊶ 1874.
Szymoljunas, Borislawa, Kath., Knaben- u. Mädchen=Schule, Bauskescher Weg 4.
— Ant., Hsb., Kfm., Bausk. Weg 4
— Ant., jun., Hg., Bauskescher Weg 4
— Elis., Inh. d. Firma Elis. Szymoljunas, Bauskescher Weg 4.
— Witold, Hg., Bauskescher Weg 4.
Taar, Aug., Zimmerm., Talstr. 5W24.
Tabak, Ged., Hsb., Salwensche Str. 6
— Jan, Zimmerm., Rumpenh. Str. 2
— Jsr., Schndr., Säulenstr. 78.
Tabatschnik, K., Schreibw.=Hdl., Sprenkstr. 1.
Tabatznik, Jos., Schirmhdlr., Sprenkstr.
Taber, Jewd., Hdlrn., Romanowstr.10
Tabokas, J., Maurer, Windstr. 21, W.
Tabola, Wl., Gerber, Mühlgrab. Str.
Tabolo, J. F., Dw., Sprenkst. 49, W.1
Taborski, Jsr. Elias', Korresp. in der Nord. Ges. gegens. Kredits, Romanowstr. 36.
Tabri, Minna, Aufw., Honigstr. 3.
Tabulewitz, Kas., Holzw., kl. Vegesackholm 37W5.
Tachau, Ed., Frijeur, Säulenstr. 26.
— Ed., Frisiersalon, Nikolaistr. 17.
— Th., Schlosser, Säulenstr. 52W15.
Tadowski, Ed., Tapez., Elisabethstr. 16
Taffer, Chait, Hdlr., Lagerst. 18, W.1
B. K. Tager, 2. G., Holz, Inh.: Bunim Tager, 2. Weidendamm 19/21
Ingenieur N. D. Tager, 2. G., Chem. Fabrik, Inh.: Ing.=Techn. Nochim Tager, Katharinendamm 23, ⊶ 1856.
K. D. Tager, 2. G., Handelsverm., Inh.: Kalmann Tager, Romanowstr. 38, ⊶ 2508.
Tager, Bunim Kal.', Inh. d. Firma B. K. Tager, Romanowstr. 45W13.
— Kalm., Inh. d. Firma K. D. Tager, Romanowstr. 38, ⊶ 2508.
— Mark. Dav.', Dentist, Spr. 9—11 u. 4—8, Alexanderstr. 108, W. 6.

Karl Grünberg, Matthäistr. № 54, im eigenen Hause. Telephon № 2402. **Die besten Gummireifen der Welt.**

Wein- u. Austern-Stuben Bastelboulevard Nr. 2, Telephon Nr. 80. **Otto Schwarz.** **Wein-, Delikatessen- u. Cigarren-Lager** Basteiboulevard, Ecke der Kalkstrasse.

— N. D., Ing.-Technol., Inh. d. Firma N. D. Tager, Albertst. 2, W. 3.
— N. J., Zahnheil-Klinik, Pauluccistr. 12 W 2, ☎ 5573.
— Schaie, Hdlr., Romanowstr. 149.
Tahlmann. Sieh auch Thalmann.
— Wilh., HR, Kreis-Revisor d. Gouv.-Zeichenk., Kalnezeem. Str. 29.
— Joh., Schuhm., Marienstr. 83W5.
Tahlsem, Joh., Fabr.-Dir., Gertrudstr. 3.
Taidemann, M., Zimm., Mittelstr. 3.
Tajew, Kir., Fleischer, Revaler Str. 41.
Taig, Karl, Masch., Turgenjewstr. 2W19.
Tailow, Ludm., Schulvorst., Spr.: Dienstags u. Freitags 3—4; Schule: Wallstr. 20, ☎ 3176.
Taischerski, Iw., Schuhm., Matthäist. 74
Taitz. Sieh auch Teitz.
— Abr., Schndr., Romanowstr. 118, W. 18.
— Behr, Mützenm., Moskauer Str. 79.
— Dav., Schuhm., Kurmanowstr. 16.
— J., Mützenhdl., Sprenkstr. 34c.
— Leib, Hg., Dorpater Str. 7W15.
— Leibe, Schuhm., Königst. 26, W. 7.
— M., Zunahtm., Moskauer Str 52.
— Mos., Elektrotechn., Mosk. Str. 6W23
Takant, Pet., Weber, kl. Lagerstr. 17.
Taklai, J., Telegr.-Bmt., Doblen. St. 6.
Talak, Emilie, Glanzpl., Pernau. Str. 20
— J., Bäcker, Pernauer Str. 20W31.
Talan, Schmul, Hdlr., Mosk. St. 42.
Talant, Rob., Schmied, Apothekerstr. 30.
„Talavia", Polyt. Korp., Marienstr. 24. W. 26, ☎ 3816.
Taleikis, Wik., Schuhm., Kathol. Str. 42.
Talent, Edg., Marienst. 24, W. 23.
— Hel., Wwe., Pens., Alexanderstr. 24W8
— Karl, Tschlr., Kirchenstr. 24W16.
Talesch, Alexei, Hg., Sprenkstr. 62.
— A., Kol.-Hdl., Marienstr. 121.
— A. J., Fabrikbmt., Marienstr. 121W1.
— Ed., Frisörgesch., Simonstr. 3.
— Frl., Fabrikbmtn., Marienstr. 50W17.
Talk-Klaw, Fritz, Bäcker, Rumpenhöfsche Str. 19W37.
Tallat, Konst., Bankbote, Scheunenstr. 31
Herm. Tallberg, 2. G., Handelsvermittl., Inh.: Herm. Tallberg, Wallstr. 25, ☎ 1839.
v. Tallberg, Eug. Gust.', Hg., Küterst. 9
— Anna, Speiseh., Brauerstr. 11W3, ☎ 6022.
— Herm., Inh. d. Firma Herm. Tallberg, Wallstr. 25, ☎ 1839.
— Karlos Gust.', Ing., Dir. u. Koll.-Prof. d. Firma G. Knopp, Bauskesche Str. 57.
Tallberg, Erika, Lehrn., Gertrudstr. 6.
Tallberg, Paul, Schuhw.-Hdlg., Pernauer St. 23, W. 5.
— Ewald, Schlosser, Pionirstr. 4W24.
Tamann, Remb., Dw., Karolinenstr. 3.
— Herm., Musiklehr., Säulenstr. 30.
— J., Bierhdlg., Hasenholm. Ufer 9.
— J., Zimmerm., Wiesenst. 7, W. 8.
— Marie, Frl., Oberin, Goldingerstr. 37.
Tamarinson, Jossel, Aufs., Lagerstr. 31.
Tamarunis, Ustin, Tschlr., Jakobstädt. Str. 33, W. 8.
Tamaschunis, Ign., Zollbes., Katholische Str. 48W64.
Alexander Tamm, 2. G., Flachs, Inh.: Alexander Tamm, Elisabethstr. 95, ☎ 3164.
Tamm, Alex., Modew.-Hdl., Ritterstr. 115.
— Alex., Inh. d. Firma Alex. Tamm, Elisabethstr. 95, W. 12.
— Anna u. Minna, Schndrn., Alexanderstr. 71, W. 12.
— Elsa, Wwe., Alexanderstr. 71W12.
— Heinr., Bmt., Dorotheenstr. 12.
— J. P., Renteibmt., Grabenstr. 31.
— Joh., Elektrotechn., Suworowstr. 59.
— L. A., Bez.-Ger.-Bmt., Mühlenstr. 59.
Tammick, Al. Jur', Hg., Lagerstr. 12.
Tampe, Fl., Wwe., Alexanderstr. 71.
— Jan, Schmied, Rumpenhöf. St. 19.
Tampeter, Jan, Privat., Nummershofsche Str. 4.
— Rob., Zimm., Nummershof. Str. 4.
Tamson, Arn. Ans', Bahnbmt., Romanowstr. 47W9.
— Jan, Fuhrm., Grotenst. 3.
— John Pet.', Hg., Parkstr. 4a, W. 20.
Tamulenas, Adam, Zimmerm., Turgenjewstr. 1W5.
Tamulewitsch, Mich., Zollaufs., Artilleriestr. 40.
Tamulis, Kas., Fuhrm., Hospitalstr. 11.
Tamutis, Fritz, Tschlr., Ritterstr. 117W2.
Tanajew, Irina, Hsb., Uferstr. 37, W. 1.
— Wass. Paw.', Bahnbmt., Rabenstr. 15
Tanikow, Anna, Schndrn., Revaler Str. 36
Tanin, Mich., Priv., Sprenkstr. 11W5.
— Georg Mich.', Jurist, Sadownikowstr. 13, W. 2.
— Paw. Mich.', Rechtsanw.-Geh., Spr. 9—12 u. 4—6, Scheunenstr. 17W2, wohnt Alexanderboul. 3W6.
S. Tankel, 2. G., Gold- u. Silberwar., Inh.: Salomon Tankel, Neust. 24, ☎ 5163.
Tankel, Anna, Frau, Schwimmstr. 30.
— Dav., Uhrm., Jesuskirchenstr. 7W1a.
— Jak., Hg., Kaufstr. 16.
— Salom., Inh. d. Firma S. Tankel, Neustr. 24W7.
— Taube, Kol.-Hdl., Alexanderstr. 20.
Tann, D., Schlosser, Dünaburger Str. 33
Tannbaum, Alfr., Hg., Pauluccistr. 6.
— Mel., Lehrn., Pauluccistr. 6, W. 10.
Tannberg, Pet., Heringswr., Ritterst. 77
Tanne, Karl, Schlosser, Annenhöf. St. 11
— Joh., Tschlr, Mittelstr. 10W23.
Tannenbaum, A., Hg., Bergstr. 10W1.
— B., Uhrenhdlg., Sprenkst. 43.
— Boris, Uhrmacher, Sprenkst. 34b.
— Heinr., Holzhdlr., Herrenstr. 30W5.
— Mendel, Hsb., Bergstr. 10, W. 1.
v. Tanner, Jenny, Bmtn., Romanowstr. 4

Brauerei
„Tannhäuser"
Dünamündesche Str. 49,
Telefon 367,
empfiehlt
Pilsener Biere,
Lagerbiere,
Cabinetbiere,
Märzenbiere,
Porter
in anerkannt guter Qualität
in folgenden **Niederlagen:**
kl. Neustr. 5, Tel. 368,
Alexanderstr. 154, Tel. 3231,
Dünamünd. Str. 45, Tel. 3547,
Mitauer Ch. 27, Tel. 4037,
Alexanderstr. 186,
Dünaburger Str. 54,
Goldinger Str. 16,
Lagerstr. 62.

Brauerei Tannhäuser, 2. G., Bierbrauerei, Dünamünd. St. 49, ☎ 367, Niederlage: kl. Neust. 5, ☎ 368. Inh.: Die Erben der verstorbenen Frau Adelheid Puls, Bevollmächt.: Wilh. Kehr, Braumstr.: Erich Heum.
Tanseri, Hel., Hebamme, Matthäistr. 49.
— Paul Christ.', Wraker, Matthäistr. 49.
Tantegodin, Krist., Hdlrn., Dorotheenstr. 15, W. 12.
Tantzscher, Ad., Kassendame, Nikolaistr. 2.
— Georg Georg', Sekr. d. Ges. Prowodnik, Elisabethstr. 8W7.
Tanzler, Jan, Hdlr., Aahöfsche Str. 2W18
Taragin, Chatzkel, Hdlr., Mosk. St. 62.
Taraikowitsch, Wass., Telegr.-Bote, Alexanderst. 92, W. 9.
Taraimowitsch, Wass., Bmt., Säulenstr. 68
Tarakanow, Pet., Hdlr., Mosk. Str. 41.
— Nas., Tschlr., Jaroslaw. St. 23, W. 38
— Sim., Töpfer, Mosk. St. 265, W. 4.
Taranikow, Andr. A., WSR, Ehrenfriedensrichter Romanowstr. 53W5.
— Eugenie, Dr. med., Frauen-, Innere- u. Kinderkrankh., Romanowst. 53.
Tarant, Mend., Holzhdlr., Marienstr. 8.
— Ruben, Schuhm., Milchst. 14, W. 5.
Tarapowitsch, W., Bahnbmt., Palissadenstr. 10W22.
Taraschewitsch, Christ., Wwe., Duntenhöfsche Str. 42W9.
Taraschkewitsch. Andr., Brothdl., Jakobstädt. Str. 6.
— Stan., Zimmerm., Romanowstr. 143.
Taraskin, Serg., Dw., Dünaburg. Str. 5
Tarassewitsch, Nik., Bahnbmt., Rabenstr. 6W12.
— S., Bahnbmt., Katholische Str. 44.
— Tadd., Monop.-Bmt., Sprenkstr. 11.
Tarassow, D. J., Trakteur, Moskauer Str. 27.
— E., Gemüsehdlr., Witebsker Str. 9.
— Jak. Jewgr.', Bahnarzt, Suworowstr. 25, W. 6.
— Jak. Nik.', Reichskontr.-Bmt., Sprenkst. 30, W. 29.
— Mich., Heizer, Dünaburger Str. 50.
— Mich., Milchhdlg., Bergstr. 24.
— Nik., Hsb., Romanowst. 88, W. 4.
— Pet,, Gärtner, Steinstr. 3.
— Wass., Hg., Moskauer Str. 168a.
Taratschkow, Nik. Wass.', Bmt., Brunnenstr. 2, W. 4.
Tarchalski, Oss., Siebm., Mosk. Str. 71
Tardel, J., Buchdr., Gertrudstr. 82, Q. 17
Tarksch, Ant., Hsb., Bierhdlg., Champetre. St. 87.
— Pet., Hsb., Salwensche Str. 98.
Tarlap, Ten., Hdlr., Wolfsstr. 9, W. 7.
Gebr. Tarnopol, 2. G., Tapeten, Inh.: Moritz Tarnopol, Theaterboul. 10, ☎ 2124.
Tarnowski, Nik. Wass.', Fabrikbmt., Hospitalstr. 13.
— W., Heuhdl., Hospitalstr. 13.
— Wass. Iw.', Hsb., Hospitalstr. 13.
— Wass. Wass.', Bmt., Hospitalstr. 13.
Tarski, Dm. Wlad.', Nikolaistr. 22W3.
Tartsch, Frdr., Tschlr., Färberstr. 6a.
— Joh., Dw., Georgenstr. 9, W. 9.
Tarwid, Ant. Ant.', Zollbes., kl. Altonaer Str. 15.
Tarwitz, Fritz, Bäcker, Sternstr. 3W19.
Taschee, Ed., Uhrm., Newastr. 16W5.
Taschin, Pet., Kirchhofswächter, Stintseestr. 15W9.
Taschkella, Jan, Hdlr., Fuhrmannsstr. 24
Taschkin, Mich. Hsb., Jaroslaw. Str. 57.

Karl Grünberg, Matthäistr. № 54, im eigenen Hause. Telephon № 2402
Die besten Gummireifen der Welt.

Nur importierte Weine in grösster Auswahl.

Karl Grünberg, Matthäistr. № 54, im eigenen Hause. Telephon № 2402. Die besten Gummireifen der Welt.

Taschkow, Pet., Fabrikbmt., Friedrichsholmsches Ufer 1.
Taschkus, Elis., Frl., Abgulden. St. 7.
Taschtschilow, Nik., Bahnbmt., Ritterstr. 48W11.
Taß, Elisab., Aufw., Dorotheenstr. 42.
Tasso, Jul., Dw., Wolfsstr. 5.
Tatalis, A., Handschuhm., Alexanderstr. 35. Wohn.: Alexanderstr. 34, W. 26.
Tatarin, Edg. Theod.', Rechtsanw., Spr. 10—12, Basteiboul. 6, ☎ 197, wohnt Nikolaistr. 4W8, ☎ 5322, Spr. 3½—4½.
— Vikt., Schlosser, Wilnasche Str. 12.
Tatarinowitsch, J., Teehaus, Katholische Str. 34.
Tatarnowitsch, Jw. Oss.', Schlosser, Sprenkstr. 34bW16.
Taterka, A., Jng., Kurmanowst. 1, W. 8
Tatoris, Julj. Jw.', Bahnbmt., Romanowstr. 16W10.
Tatschkewitsch, Karl, Heizer, Suworowstr. 106, W. 34.
Tatte, Sim., Klempner, Grabenst. 39.
„Tattersall", Jnh.: G. Lyra, Schützenstr., ☎ 700.
Tatur, Sigm. Hil.', TR, Zollbmt., Nikolaist. 1a, Zollgeb., W. 5.
Joh. Taube, 2. G., Treibriemen u. Kolonialw., Jnh.: Joh. Taube, Duntenhöf. St. 7, ☎ 1380.
Taube, Alex., Fabrikdir., Mühlgrabener Str. 5.
— Ad., Zimmerm., Revaler Str. 9W10.
— Alex., Bürobmt., Säulenstr. 46W1.
— Ant., Schlosser, Bärenst. 11, W. 15.
— Ch., Bierhdl., Fischerstr. 5.
— Charl., Verkäuf., Dorpater Str. 33.
— Christ., Rentn., Duntenhofsche Str. 7.
— Christ., Schuhm., Petersb. Ch. 4W105
— E., Fleischhdlg., Dünamünd. St. 30.
— E., Frau, Schaalst. 4, W. 6.
— Edde, Wwe., Revaler Str. 74W10.
— Emilie, Frau, Schalstr. 4W6.
— Erwin, Dr. phil., Oberlehr., Dorpater Str. 30.
— Esther, Kurzw.-Hdl., Suworowstr. 62.
— Friedr. Joh.', Fabrikbmt., Revaler Str. 36.
— Gust., Goldschm., Alexanderstr. 136.
— Gust. Wold.', SR, Jng.-Techn., Hsb., Doz. am Polyt., Ballastdamm 21, ☎ 851.
— H., Schlosser, Stegstr. 10, W. 9.
— H., geb. Bratfisch, Wwe., Klaviersp., Romanowstr. 41, W. 5.
— Hugo, Alexanderstr. 136.
— Jak., Bierhdl., Duntenhof. Str. 24.
— Jan, Dw., Friedensstr. 10W9.
— Jan, Vorarb., Schreyenbusch 1, 5.
— Joh., Chem., Elisabethst. 31, W. 11, ☎ 5258.
— Joh., Frl., Sprenkstr. 28W14.
— Joh., Kol.-Hdlg., Duntenhöf. St. 24
— John, Kol.-Hdl.: Duntenhof. Str. 7 u. 24, Treibriemenfabr.: Duntenhofsche Str. 7, ☎ 1380, Kontor: Wallstr. 25.
— Jul., Schulvorst., Dorpaterstr. 30, Q. 1.
— Jul. Wilh.', Reisender, Schwarzhäupterst. 4, W. 3.
— Jur, Schuhm., Bullen. St. 7.
— Karl, Schlosser, Versohnsche Str. 6.
— Karol., Wwe., Hsb., Suworowstr. 77.
— Kath., Wwe., 1. Weidendamm 2a.
— Leont., Lehr., Romanowstr. 59W52.
— Lilly, Gesanglehrn., Mühlenstr. 48.
— Ludw., Direkt. d. 1. Rig. Ges. gegens. Kredits, Mühlenstr. 48, W. 20.
— Luise, Frau, Marienstr. 21W4.
— Math., Wwe., Suworowstr. 60W30.
— Nadeshda, Wwe., Hsb., Scharrenst. 8.
— Noach., Fleischhdlr., Dorpater Str. 33
— Olga, Schiffskapt.-Frau, Pa lastd. 32.
— Paul Jul.', Buchhltr., Dorpaterstr. 30
— Rud., Polizeibmt., Eliasstr. 7, W. 10.
— Th., Pastor an d. Martinskirche, Spr. 10—12, Mittw. und Sonnab. 1—2, Taubenstr. 35, ☎ 3458.
— Wilh., Friseur, Amtsmstr., Geschäft: Pauluccistr. 12, wohnt Pauluccistr. 1.
— Wilh., Masch., Amboten. St. 4.
Taubenheim, Gebh. Herm.', Hg., Ritterstr. 19W5.
Tauber, Salm., Hdlr., Smolenskerstr. 9.
Taubin, G., Galant.-Hdl., Mosk. Str. 13
— M. L., Kfm., Herrenstr. 25W9.
— Mend., Holzhdlr., Marienstr. 24W18.
— Sabel, Hdlr., Mittelstr. 10W16.
Taubstummen-Anstalt, Marienstr. 40, ☎ 1535. Sieh Register Seite 2.
Taukul, Ed., Schmied, Mosk. Str. 171.
Taunin, Ant., Hdlr., Klüversholm 2.
— Friedr., Hsb., Hammerstr. 2.
Taunis, Vikt., Kutscher, kl. Lagerstr. 6.
Taupmann, Hans, Maurer, Torfstr. 6.
— Joh., Dentist, Spr. 9—1 und 3—5, Jungfernstr. 5.
— Karl Joh.', Kfm., Romanowstr. 36.

Alexander Taurin & Co.
Königstr. 35, Tel. 57.
Spiritus-Glühlichtlampen, Gestanzte Metallwaren en gros

Alex. Taurin & Ko., 2. G., Agentur, Kommanditgesellsch. Einz. offener Gesellsch.: Alex. Taurin, Königsstr. 35, ☎ 57.
J. F. Taurin. 2. G., Kolonialw., Jnh.: Joh. Taurin, Schlocksche Str. 12a, ☎ 1754.
Taurin, Alw., Schndrn., Alexanderstr. 98
— Alex., einz. offen., Gesellsch. d. Firma Alex. Taurin u. Ko., Suworowstr. 6W9
— Anna, Wwe., Pens., Gertrudstr. 14W14
— Artur, Maurer, Stintseestr. 5W7.
— Aug., Kunstmaler, Suworowstr. 92W17
— Aug., Tschlr., Sprenkstr. 63.
— Ed., Elektrotechn., Gertrudstr. 25W3.
— F., Portier, Duntenhofsche Str. 40.
— Fritz, Maler, Jrmlausche Str. 17.
— Fritz, Tschlr, Pionierst. 2, W. 10.
— Gotth., Gärtner, Tapetenstr. 1, Q. 2.
— Herm., Tschlr., Rabenstr. 11W8.
— Jak., Dw., Säulenstr. 18W17.
— Jak. Jak.', Techn., Alexanderstr. 98.
— Jan, Amtsbote, kl. Neustr. 1.
— Jan, Haferhdl., Kalugasche Str. 10.
— Jan, Landw., Schreyenbubsch 5, 15.
— Jan, Schlosser, Laboratoriumst. 7.
— Jan, Schmied, Revaler Str. 56W9.
— Jan, Tschlr., Laboratoriumsstr. 20W12
— Joh., Former, Stintseestr. 7, W. 5.
— Joh., Jnh. d. Firma J. F. Taurin, Goldinger Str. 6.
— Joh., Kol.-Hdl., Kalnezeem. Str. 95. ☎ 4522.
— Joh., Mech., Alexanderstr. 105.
— Klaus, Zimmerm., Laboratoriumst. 14
— Marie, Hausverw., Revaler Str. 19.
— Mart., Fuhrm., Moskauer Str. 180.
— Mart., Hg., Kalnezeem. Str. 95.
— Mart., Vorarb., Seestr. 13W2.
— Mik., Vorarb., Stintseestr. 5, W. 9.
— Nik., Koch, Dorpater Str. 7, W. 7.
— Osk., Bäcker, Säulenstr. 76W14.
— Osk., Jan, Tschlr., Gertrudstr. 115W
— Pet., Wächter, Säulenst. 78, W. 11
— Pet., Wagenb., Talstr. 7, W. 8.
— Rein., Dw., Kommerz-Schulgeb., Totlebenboul.
— Sim., Kol.-Hdl., Hospitalstr. 11.
— Tennis, Kwh., Schreyenbusch 6, 10
— Wold., Maler, Jrmlausche Str. 23.
Tauris, Alex., Dreher, Artilleriestr. 40.
— J., Hdlr., Dünaburger Str. 76.
— Ludw., Verw., Revaler Str. 56, W. 1
Taurit, A., Hebamme, Palissadenstr. 45
— Adolf, Oberbuchhl.r. d. Oekonomicamt Industriestr. 28.
— Andr., Aufs., Antonienstr. 11, W.
— Jan, Maurer, Alexanderst. 166.
— Jan, Portier, Elisabethstr. 31a.
— Jan, Wächter, Säulenst. 52, W. 1
— Jan, Zimmerm., Petersb. Ch. 66bW
— Joh., Agent, Soldatenstr. 3.
— Karl, Kutscher, Marienstr. 54.
— Karl, Maurer, Artilleriestr. 65W9.
— M., geb. Kaehlbrandt, Pastor.-Wwe. Säulenstr. 19W1.
— Magd., Wwe., Dorp. St. 7, W. 8.
— Pet., Hsb., kl. Palissadenstr. 6, Q. 3.
— Th., Bankbmt., Säulenst. 52, W. 1
Taurmann, Alex., Vorarb., Charlottenstr. 36, W. 6.
Taurog, Hirsch, Hsb., Suworowstr. 72W ☎ 4564.
Taute, M., Wwe., Elisabethstr. 31, Q.
Tautenhahn, Fr., Wraker, Kojenh. Str.
— Karl, Schuhm., Katharinendamm 7.
Tauter, Kas., Sarghdl., Mosk. Str. 13
— Rud., Bahnbmt., kl. Palissadenst.
Tawel, Jan, Fuhrm., Nikolaistr. 70.
Tawjew, E. S., Wwe., Kurmanowstr.
— M., Hgn., kl. Schmiedestr. 6W4.
— N. M., Hdlr., Parkstr. 4, W. 39.
— Sel., Hg., Moskauer Str. 21.
— Wulf, Hdlr., Moskauer Str. 52, W. 2
Taylor, Arth., Kfm., Albertstr. 6, W.
— Miß, engl. Sprachlehr., Albertstr.
Tealane, Jndr., Fuhrm., Marienstr. 11

Friedrich Tebel,
Kunst- und Handelsgärtnerei
Kandauer Strasse 18
Telephon 1989.
Filiale: Weberstr. 12
Telephon 1446.

Tebel, Amalie, Wwe., Kandauer Str. 1
— Eveline, Wwe., Laubstr. 3a.
— Friedr., Kunst- u. Handelsgärtnerei Kandauer Str. 18, ☎ 1989, Filiale Weberstr. 12, ☎ 1446.
— Karl, Kontorbmt., Kandauer Str. 1
Teberneek, Anna, Hdlrn., Reeperstr. 1.
Tebs, Amalie, Wwe., Näht., Ernestinenstr. 11.
Techt, A., Hebamme, Matthäistr. 58.
Teckmann, Joh., Gerber, Ebelshöfsche Str. 11.
Tedder, Alb., Bmt., Mittelstr. 11W24.
— Joh., Schlosser, Gregorstr. 1b.
— Wold., Töpfer, Mittelstr. 11W24.
Teehaus d. Nüchternh.-Ver., Dünamünder Str. 44a.
Teehaus, städt., Klüversholm 12.
Teesneek, Jak., Schuhm., Wenden. Str. 3

Ch. Jürgensohn, Weingrosshandlung, Wallstr. Nr. 20. Telephon Nr. 106

— Jan, Gärtnerei, Altonaer Str. 19.
— Krisch, Portier, 1. Weidend.10, W.16
Teesnes, Jan, Feilenh., Ernestinenstr. 13
— Jan, Tischlr., Laubstr. 23a.
Teetsow, Ant., Bmt., Nikolaistr. 24W10.
Teetz, Dav., Schlosser, Rodenpois. Str.1a
— Theod., Vers.-Bmt., Romanowstr. 59.
Teewgal, Aug., Techn., Katharinend. 11.
— Annette, Wwe., Peterholm. Str. 19.
— Dav., Former, Peterholmst. 19, W.1.
— Jan, Hsb., Krebsstr. 23, W. 1.
— Karl, Bauuntern., Katharinend. 11.
Teewin, Otto, Tischlr., Torfstr. 1, W. 5.
— Emil., Wwe., Matthäistr. 20W14.
— Karol., Wwe., Hospitalst. 39, W. 3.
Teffer, Jurre Mart.', Untermstr., Kurische St. 10a.
— Rob., Weber, kl. Lagerstr. 12.
Tehr, Kath., Kol.-Hdlr., Nikolaistr. 55.
Tehwer, Rud., Weber, Tuckumer St. 7a
Tehwin, Paul., Wwe., Ritterstr. 115W97
Teiberg, Joh., Schmied, Matthäistr.106.
Teich, Joh., Hsb., Kalkofenstr. 2.
v. Teichmann, R., Hsb., Suworowstr. 80, ☎ 1946.
Teichmann, Eug., Frl., kl. Newastr. 7
— Ans, Zimmerm., Theringer Str. 40.
— Ant., Hdlr., Säulenstr. 68W 5.
— Erna, Massense, Arsenalstr. 3W14.
— F., Hdlr., Dünabg. Str. 17, Q. 9.
— Fanny, Kassir., Alexanderstr. 24W8.
— Georg Aug.', Prok. d. Firma Ed. Goeschel, Alexanderstr. 196.
— Hugo, Buchhdlr., Schmiedest. 4.
— Jan, Hsb., Palmstr. 12.
— Joh., Fleischhdl., Lagerstr. 36, wohnt Lagerstr. 33.
— Joh., Schlosser, Altonaer Str. 14.
— Johannes Georg', Kontorbmt., Alexanderstr. 196.
— Nanny, Frl., Alexanderstr. 24, IV.
— Nik., Hsb., Suworowstr. 63, W. 4.
— Paul,, Wirtin, Kandauer Str. 4.
— Theod., Amtsbote, Friedensstr. 6.
Teiermann, Joh., Priv., Hermannstr. 9.
— Alex., Bmt, Dorotheenstr. 23.
Teiner, Karl, Stempelmstr., Alexanderstr. 147a, W. 22.
Teipal, Jak., Gärtner, Tempelstr. 8W4.
Teitelbaum, Abel, Schleifer, Popowstr. 3a.
— Ch. S., Speisehaus, Pferdest. 25, W. 4, ☎ 1579.
— Hanne, Buchb., Newastr. 30W3.
— Joss., Tintenm., Moskauer Str. 69.
— Itzig, Mitih. d. Firma Ginsburg und Teitelbaum, Industriestr.3W4, ☎ 3583
— Mich., Hdlr., Moskauer Str. 45.
— Mich., Kfm., kl. Münzstr. 12W5, ☎ 4916.
— Mowscha, Kfm., Romanowstr. 76W2.
— Sim., Hdlr., Moskauer Str. 45, W. 9.
Alexander Teitesak, 2. G., Putz- und Modewaar., Inh.: Alexander Teitesak, Alexanderst. 69 und 87, ☎ 1994.
Teitesak, Alex., Inh. d. Firma Alex. Teitesak, Alexanderstr. 87.
C. **Teitz**, 2. G.. Steinhauer-Werkstatt, Inh.: J. Ch. Sewischko, Revaler Str. 4, ☎ 2452, Niederlage: Friedensstr. 13.
Teitz. Sieh auch Taitz.
— A., Schuhm., Sprenkst. 40, W. 14.
— Alex., Töpfer, Frauenburg. Str. 13
— Anna, Hdlrn., Spargelstr. 5W3.
— Heinr., Hg., Jockenhof. Str. 1.
— Jan, Hsb., Salvensche Str. 100a.
— Jan, Schlosser, kl. Lagerstr. 49.
— Joh., Mech., Matthäistr. 73W16.
— Joh., Steinh., Bärenstr. 3.
— Mich., Hg., Marienst. 42, W. 2.
— Pet., Hdlr., Suworowst. 72, W. 4.
Tekutis, Kaj., Maurer, Artilleriestr. 33.
— Mich., Fuhrm., Windstr. 1W15.
Telajon, Hans, Lehrer, kl. Lagerstr. 17.
Telegrafen-Amt, Theaterboul. 15, ☎ 277. Sieh Register Seite 2.
Telegrafen-Schule d. Riga-Oreler Bahn, Elisabethstr. 101, W. 22.
Rigaer Telephongesellschaft, 1. G., Kommanditges., Einz. offener Gesellsch.: Edg. v. Rücker, Weberstr. 15, ☎ 2025, Direktrice ☎ 970.
Büro u. Kasse ☎ 126.
Techn. Abt. ☎ 1630.
Telepnew, Iw. Iw.', KS, Geschäftsf. d. Bez.-Akz.-Verw., Marienst.49, W.10.
Teleschewski, Mich., Lehrer, Moskauer Str. 50, W. 14.
Teleschnikow, Claud., KR-Wwe., Hsbn., Karolinenstr. 34W7.
Telga, Ernst, Schlosser, Wenden. Str. 18.
Teljatin, N., Schndr., Romanowst. 104.
Telitzki, Franz, Exped., Andreasholm, Kühlhaus.
Telizina, Andr., Bmt., Marienst. 103.
Tellmann, Anna, Frau, Hauslehr., Felliner St. 4, W. 13.
— Ernst, Ing., Felliner St. 4, 13.
Telschenski, J., Hdlr., Smolensk. St. 10.
Telschynski, Pet., Masch.. Sportv. „Kaiserwald".
Telwig, Mich., Gärtner, Torgel. Str. 4.
Temberg, Theob. Joh.', Faktor, Klüversholmsche Str. 4.
Temchen, Is. Bein.', Hdlr., Marienstr.4.
Temke, C., Frau, Basteiboul. 11, W. 18.
Temkin, B., Strickanst., Mosk. St. 44,
— M., Hdlr., Mühlenstr. 138W2.
— R., Hdlr., Romanowst. 96, W. 15.
Temko, Leib, Hg., kl. Königsst. 5, W. 2.
— B., Kleiderhdl., Kalkstr. 17.
— H., Schndr., kl. Schmiedestr. 1W10.
— H., Schndr., kl. Schmiedestr. 16.
— L., Schndr., Böttcherstr. 3W7.
— O., Schndr., Theaterstr. 1W16.
— S., Schndr., Romanowst. 131, W. 10
Temkowitsch, Ant., Kol.-Hdlg., Sadownikowst. 19, W. 2.
Temmer, Christ., Wäsch., Sternstr. 5.
Tempel, Ludw. Schlosser, Gertrudstr.125
Tempelfeld, Friedr., Zimmerm., Schreyenbusch 2, 8.
Tempelmann, Alex., Privat., Bäckereistr. 5
— Anna, Frl., Schndrn., Mühlenst. 37.
— Karl, Vergolder, Mühlenst. 37.
Temple, Franz Franz', Montör, Kemmernsche Str. 10.
Tendjulis, Iw., Schndr., Kathol. Str. 33
Tennberg, Karl, Vorarb., Konsulst. 5.
— Jan, Dw., Ernestinenstr. 5.
Tenne, Fr., Maler, Wallstr. 5, W. 6.
— Andr., Hdlr., Dorotheenstr. 22, W. 4.
— Ferd., Buchdr., Scheunenst. 17, W.4.
— Fritz, Werkmstr., Mühlenstr. 6, W. 6.
Tenner, Alex., Frau, Alexanderstr.154W7.
Tennigkeit, Wilh., Wwe., Pokrowstr. 22.
— Ludw., Sortirer, Kiefernstr. 5/7.
Tennis, Ed., Kol.-Hdl., Mosk. Str. 31.
— Bened., Hdlr., Dünaburger Str. 25.
— C., Dw., Klosterstr. 21W10.
— Jan, Schmied, Matthäistr. 103W32.
— Joh., Masch., Blumenstr. 3, W. 5.
— Karl, Messerschmd., Frauenburg.St.4
— Mart., Schlosser, Bullen. St. 9.
Tennisberg, M. M., Hdlr., Weberstr. 8.
Tennisohn. Sieh auch Tennisson und Tönnisson.
— Anna, Wwe., Marienst. 79, W. 3.
— Ch., Kol.-Hdl., Petersb. Ch. 40.
— D., Schlosser, Stintseest. 5, W. 1.
— Jak., Koch, Dampfstr. 49.
— Joh., Stauer, Grandstr. 3.
— Joh., Tischlr., Bürgerstr. 2.
— Karl, Tischlr., Schreyenbusch 2, 34.
— Minna, Goldschm.-Wwe., kl. Schmiedestr. 21.
— Olga, Wwe., Parkstr. 4, Q. 23.
— Sim., Hsb., Dampfstr. 86, Q. 1.
Tennisson, Alex., Maler, Mühlenstr. 11.
— Alfr., Frisör, Windauer Str. 3.
— Christ., Wwe., Petersb. Ch. 40W3.
— Ed., Stauer, Lagerstr. 11, W. 9.
— Herm., Schlosser, Unionst. 30.
— Karol., Wwe., Marienstr. 45W15.
— Sofie, Wwe., Friedensst. 43.
Tenow, Nik. Nik.', Student, Gertrudstr. 45, W. 9.
Tenowski, Joh., Maurer, Sadownikowstr. 17, W. 1.
Tensagolski, Stan., Teehaus, Peterholmstr. 3, W. 1.
Tenso, Alb., Hg., Säulenstr. 40, W. 22.
— Tennis, Priv., Säulenstr. 40, W. 22.
Tenson, Pet., Tischlr., Säulenst. 46, W.8.
Tentel, Gust., Dw., Antonienstr. 10.
Tenter, Iw., Tischlr., Mühlenst. 157.
— Ed., Hdlr., Schlocksche Str. 27.
Tentsch, Aug., Maurer, Romanowstr. 71
— R., Schuhw.-Hdl., Sprenkstr. 62.
Tentson, Irina, Wwe., Windstr. 34.
Tentz, Heinr., Tischlr., Werrosche Str. 3.
Tepanok, Mich., Schaffn., Pernauer Str. 23W48.
Teplow, Jos., Gef.-Auss., Trinitatisstr. 22
Tepper, Abr., Schuhm., Mosk. Str. 104.
— J., Schuhw.-Hdl., Mosk. Str. 47.
— Leibe, Lehrer,, Moskauer Str. 42.
— Schmul, Schuhm., Witebsk. Str. 23.
— Schmul, Schuhw.-Hdl., Witebskerstr. 29.
F. Teppich, 1. G., Holzexport, Inh.: Emil Teppich, Bevollm.: O. H. Ladehoff, Sünderstr. 13, ☎ 3744.
J. N. Ter-Akopow, 1. G., Mineralöl u. Petroleum-Raffinerie, Inh.: Iw. Nikit. Ter-Akopows Nachlaß, Prok.: Nik. Iw.' Ter-Akopow, Kontor: Theaterboul. 10, ☎ 946, Lager: Rjasansche St. 3, ☎ 1101, Niederlage: Basteiplatz 1, ☎ 2095 und 2795.
Ter-Akopow, Nik. Iw.', Prok. d. Firma J. N. Ter-Akopow, Elisabethst. 20a.
Terajewitsch, Cäsar Ant.', KA, Bahnbmt., Marienstr. 4.
Teraud, Ed., Hg., Dampfstr. 76, W. 2.
— Anna, Wwe., Ritterst. 69, W. 5.
— Georg, Hausverw., Dünamünd. Str. 57
— Jak., Tischlr., Suworowstr. 4, W. 15.
— Jan, Hsb., Schreyenbusch 2, 3.
— Joh., Hdlr., Steinstr. 14.
— Jur., Fruchthdl., Steinstr. 14.
— Karl, Zimmerm., Rujen. St. 7, W.9.
— Mik., Schndr., Helenenstr. 18, W. 21.
— Mikkel, Zimm., Petersb. Ch. 97.
— Rob., Restaurat., Dampfstr. 76.
— Wilh., Dr. med., Frauenkrankh., Spr. 11—12 u. 5—6, Sandstr. 12, W. 4, ☎ 3343, in der Klinik Kirchenstr. 36, ☎ 1422, Spr. 6½ abds.
Terechin, Alex., Zollbes., Katharinendamm 19W27.
Terechow, Jef., Hsb., Jaroslaw. Str. 11.
— Alex., Kfm., Petersb. Ch. 66eW1.
— Joh., Hsbn., Petersb. Ch. 66eW1.

Karl Grünberg, Matthäistr. № 54, im eigenen Hause. Telephon № 2402. Die besten Gummireifen der Welt.

Eigene Filialen: Mühlenstr., Ecke der Suworowstr., Tel. 325. Hagensberg, Waldstr. 4a, Tel. 3950. Weberstrasse, Ecke der Altstadt, Tel. 1569. Mitauer Chaussee 12, Tel. 3055.

Karl Grünberg, Matthäistr. № 54, im eigenen Hause. Telephon № 2402. Die besten Gummireifen der Welt.

— Iw., Hsb., Gertrudstr. 106W35.
— Pet., HR, Bmt., Marienstr. 45, Q. 3.
Terentjew, Anani, Masch., 2. Weidendamm 1W2.
— A., Wwe., Hsbn., Elisabethstr. 1.
— Anna, Hsbn., kl. Bergstr. 27W1.
— Anna, Hsbn., KR-Wwe., Margaretenstr. 14.
— Anna, Wwe., kl. Palissadenstr. 4W22.
— Fraide, Wwe., Dünamünd. Str. 30.
— Irina, Wwe., Moskauer Str. 69.
— Marie, Hdlrn., Alexanderstr. 78W31.
— Nik. Sem.', Hg., Margaretenst. 14.
— Nik. Wass.', Buchhltr., Suworowstr. 45W17.
— O., Bahnbmt., kl. Palissadenstr. 8W66
— Olga, Lehrerin, Dünamündesche Str. 30.
— W., GS, Bmt., kl. Schmiedest. 14.
— Wass. Feod.', Hg., Suworowst. 47.
— Wass. Mich.', Bahntelegr.-Bmt., Hsb., Vogelstr. 2b.
Tereschin, Alex., Bahnbmt., Kurmanowstr. 10W18.
Tereschka, Fil., Tschlr., Hospitalstr. 19W4
Tereschtschenko, Th., Lehrer, Sadownikowstr. 37W8.
Tereschtschenkow, K., Kol.-Hdlg., Mosk. Str. 3.
— Mich., Tschlr., Rabenstr. 9W8.
Terhan, Maria, Frl., Lehr., Thronfolgerboul. 31W27.
— Sofie, Frl., Lehr., Thronfolgerboul. 31W27.
Terin, Jan Jan', Werkmstr., Dampfst. 82
Terischka, A., Bankbote, Marienstr. 4a.
Terlin, Kr., Postknecht, Säulenstr. 42.
Termen, Nik. Alex.', Bahnbmt., Matthäistr. 43W25.
Terpel, Jak., Auss., Matthäist. 103.
— Amal., Hsb., Adselsche Str. 4W1.
— Pet., Böttcher, Adselsche Str. 4.
— Rud., Feldscher, Adselsche Str. 4W1.
Terpilowitsch, Jos., Schlosser, Suworowstr. 131W11.
Terpilowski, Iw. Ad.', Bahnbmt., Bartausche Str. 11W2.
Terpowitz, Julie, Wwe., Fuhrmannsstr. 1.
— Karl Theod.', Küfer, Säulenstr. 33
— Kornelie, Kindergärtn., Brückenstr. 16
Terpus, J., Zimmerm., Marienstr. 57.
Terras, Ed., Pastor an der Jakobikirche, Theaterboul. 3, W. 6.
— Tennis, Gärtner, Hospitalst. 35W11.
Terres, Mart., Kfm., Wallstr. 27.
Terrin, Karl, Hsb., Karolinenstr. 21.
Terrojahn, Amilde Karl', Hg., Schlock. St. 5, W. 1.
— Karl, Schuhm., Schlock. St. 5, W. 1.
Terwides, Franz, Schlosser, Marienstr. 13.
Tesch, Alfr., Schndr., Färberstr. 26W19.
Teskis, Oss., Zimmerm., Marienstr. 146.
Tesneek, Ans, Maurer, Holmst. 1.
Tessolkin, S. N., SR, Accisebez.-Insp., Todlebenboul. 5, W. 8.
Tetter, A., Wäscheannahme, Marienstr. 21.
— A., Hg., kl. Lagerstr. 44cW20.
— Adam, Wächter, Alexanderst. 143.
— Andr., Fuhrm., Peterholmschestr. 10.
— Anna, Wwe., Oststr. 5W2.
— Ant., Hsb., Mühlenstr. 122, W. 3.
— Aug., Schlosser, Färberstr. 30.
— Aug., Schuhm., Romanowst. 59.
— Darte, Milchhdlr., Katharinend. 22.
— Ed., Mech., Dorpater Str. 33W10.
— Ernst, Setzer, Laubst. 1a, W. 2.
— Jak. Karl', Schmied, Dorpater Str. 33
— Jan, Hsb., Laubstr. 1a, W. 1.
— Jan, Maurer, Augustenst. 4, W. 8.
— Jan, Platzauss., Asylstr. 23, W. 11.
— Joh., Hausverw., Matthäistr. 20.
— Jos., Werkmstr., Duntenhöffsche Str. 1.
— Karl, Schuhm., Alexanderstr. 161W20
— Lena, Frl., Gertrudstr. 65W13.
— M., Schlosserei, Böttcherst. 3W2.
— Magn., Maurer, Spargelstr. 5W7.
— Mart., Schlosser, Suworowstr. 79.
— Marz, Waschanstalten: Böttcherst. 3, W 1, Schmiedest. 63 u. Mosk. St. 33, wohnt Romanowst. 157W4.
— Mik., Hsb., Maurermstr., Matthäistr. 43
— Mik., Vorarb., Asylstr. 31.
— Mikk., Kutscher, Kalnezeem. St. 77.
— Paul, Kunstmaler, Spargelstr. 5W13.
— Wilh. Portier, 2. Weidendamm 21.
Tettermann, Pet., Schndr., Alexanderstr. 106, W. 22.
— Jur, Weber, Windauer Str. 5.
— Jur, Werkmstr., Windauer Str. 8.
— Trine, Wwe., Artilleriestr. 43W10.
Friedrich Tettweiler, 2. G., Handelsverm., Inh.: Fr. Tettweiler, Thronfolgerboul. 23, ☎ 2979.
Tettweiler, Friedr., Inh. dieser Firma, Thronfolgerboul. 23, W. 3.
Tetz, Marie, Wwe., Sprenkstr. 69W38.
Teuermann, Wilh., Schlosser, Essenhoffsche Str. 4.
— Berta, Glanzpl., Pokrowstr. 24W16.
— Elisab., Frau, Suworowstr. 72W3.
— Henr., Lehrerin, Petersb. Ch. 12.
Teurat, Karl, Frisörgesch., Schreyenbusch 1, 23.
Teutsch, M., Hdlr., Mosk. Str. 54W42.
Tewaschewitz, Felix, Tschlr., Alexanderstr. 174W61.
Teweleit, Henr., Frl., Alexanderstr. 143.
Tewelew, L., Mosk. Str. 33, ☎ 3297.
— M., Hdlr., Romanowstr. 54W8.
— Sim., Hg., Marienst. 53W5.
Tewelow, N., Exped., Mühlenst. 138.
Rigasche Aktiengesellsch. „Textil“, 1. G., Direktore: Willy Posselt, Wilh. Kerkovius, Gust. Posselt, Direktor-Kandidaten: Eug. v. Rosenbladt, Ludw. Posselt.
☎ 773 Stadtkontor, Neustr. 37.
☎ 532, 938, 2580 Hauptbüro, Direktion, Betriebsbüro, Lager und Spinnerei, Weizenhöffsche Str. 3.
„Textil“, Fabrik-Klub d. A.-G. (Dekonom: Friedr. Walcker), Dünamündesche Str. 50, ☎ 4773.
Provisor A. Thal, 2. G., Apothekerw., Inh.: Abr. Thal, Steinstr. 7, Alexanderstr. 18, ☎ 2187.
Louis Thal, 1. G., Modew., Inh.: Lipm. Thal, Prok.: Sarah Thal, Kalkstr. 9, ☎ 932.
M. J. Thal, 2. G., Apothekerw., Inh.: Mois. Jakowlewitsch Thal, Marienstr. 4, ☎ 1151.
N. J. Thal, 2. G., Drogen, Inh.: Nachm. Thal, Suworowstr. 39.
P. J. Thal, 2. G., Drogen, Inh.: Pinches Thal, Dorpater Str. 18, ☎ 1809.
Thal, A., Provisor, Inh. dieser Firma, Alexanderstr. 18.
— Adele, Frau, Mittelstr. 11W6.
— Alex., Frau, Mittelstr. 11W5.
— Joh., Bahnbmt., Gerberstr. 2W3.
— Louis, Inh. d. Firma Louis Thal, Pauluccistr. 17.
— M. J., Inh. dieser Firma, Elisabethstr. 89, W. 7.
— Magda, Oberin des Stadtkrankenh., Ritterstr. 7.
— Nachm., Provisor, Säulenstr. 33.
— Nachm., Inh. d. Firma N. J. Thal, Suworowstr. 39, W. 27.
— Phil. Karl', Auss., 2. Weidendamm 31
— Pinkus, Provisor, Inh. d. Firma P. J. Thal, Newastr. 8W5.
— Wera, Frl., Bmtn., Mittelstr. 11W6.
Jakob Thalberg, 2. G., vereid. Landmesser. Unternehmer für Pflasterungsarbeiten, Inh.: Jak. Thalberg, Kirchenstr. 37, ☎ 5634.
Thalberg, Andr., Maurer, Fuhrmannsstr.
— Aug., Fuhrm., Artilleriestr. 65W10.
— Aug., Kol.-Hdl., Dünamünd. Str. 3
— Charl., Wwe., Alexanderstr. 178.
— E., Kol.-Hdl., Peterholm. Str. 19.
— Ed., Hsb., Kalnezeemsche Str. 12
☎ 3903.
— Ella, Wäschehdlg., kl. Schmiedest. 1
Wohn.: Newastr. 23W8.
† Emilie, Hdlrn., Peterholmsche Str. 1
— Fr., Schmiede, Jesuskirchenstr. 5.
— Fritz, Hsb., Jesuskirchenstr. 5.
— Herm., Priv., Sprenkstr. 16W3.
— Herm. Herm.', Platzmstr., Grünstr.
— Jak., Inh. d. Firma Jak. Thalberg Kirchenstr. 37, W. 10.
— Jan, Apost.-Prediger, Golding. Str.
— Joh., Frau, Suworowstr. 109W7.
— Joh. Friedr., Buchhltr., Marstallstr. 25, W. 9 u. 10.
— Jurre, Kol.-Hdl., Talsensche Str. 6.
— Karl, Schuhm., Pernauer Str. 23W1
— **Karl W., Hg., Romanowstr. 29, W. 1**
— Lena, Hsb., Margarethenstr. 2.
— Lisa, Kol.-Hdl., Marienstr. 113.
— Marie Joh.', Korresp., Kirchenst. 2
— O., Postbmt., Dorpater Str. 56W7.
— Osk., Provisor, Verw. der Apotheke Petersb. Ch. 112.
— Paul, Zimmerm., Dorpater Str. 9
— Pet., Tschlr., Bausk. St. 32.
— Sofie, Wwe., Taubenstr. 17, W.
— Wilh., Schreibw.-Hdl., Petersb. Ch.
— Wilh., Wächter, Nikolaist. 40.
Georg Thalheim, 1. G., Importgeschäft, Wagenschmier- u. Siegellack-Fabr., Mineralmühle, Inh.: der Nachlaß d. verstorb. Frau Elisab. Thalheim, Koll. Prok.: Carl Rosenberg, Walter Irschick u. Wilh. Butte, von denen je zwei die Firma zeichnen.
☎ 2674. Gesch.-Leitung, Schloßstr. 1
☎ 171. Kontor, Schloßstr. 16.
☎ 190. Sägemühle, Wohlershof.
☎ 174. Wagenschmierfabrik, Mühlenstr. 21.
Thalmann. Sieh auch Tahlmann.
— Alex., Tschlr., Alexanderstr. 188W19.
— F., Friseurgesch., **Moskauer Str. 13**
— Iw., Feldscher, Apothekerstr. 13.
— Karl Karl', Fabrikbmt., Marienst. 14
— Th., Frisör-Amtsmstr., Bauskesche Str. 48a.
A. Thalrose, 2. G., Lederw., Inh. Abram Thalrose, Herrenstr. 24 ☎ 2996.
Thalrose, Abram, Inh. der Firma Thalrose, Altstadt 3W8.
— Max, Lederhdl., Gertrudstr. 81.
Thapel, J., Kleiderhdl., Dorp. Str. 3
Thar, Aug., Tschlr., Bachstr. 13.
— A., Wwe., Jaroslaw. Str. 11W1.
— Karl, Schlosser, Dahlensche Str. 2.
Robert Thau, 2. G., Samenhdl., Inh. Rob. Thau, Schloßstr. 13, ☎ 10
Gärtnerei: Nikolaistr. 55.

Wein- u. Austern-Stuben Basteiboulevard Nr. 2, Telepnon Nr. 80. **Otto Schwarz.** **Wein-, Delikatessen- u. Cigarren-Lager** Basteiboulevard, Ecke der Kalkstrasse

Rob. Thau
Spezial-Samenhandluug,
Schlossstr. 13/15, 1 Tr.
Telefon 105. Postfach 531.

Thau, Aug., Frl., Elisabethst. 75, W.35.
— Andreas, Thronfolgerboul. 5, W. 23.
— **Herm., Stadtbmt., kl. Altonaerstr. 10.**
— Joh., Schlosser, Felliner Str. 3aW40.
— Lisa, Wwe., Peterholmsche Str. 6.
— Rob., Inh. d. Firma Rob. Thau, Säulenst. 18, W. 12.
Theas, Anna, Hgn., Jaroslaw. Str. 49.
The American Agency, 2. G., Agentur, Inh.: H. C. Martens u. Alex. Olsen, kl. Sandstr. 7/9, ☎ 4812.
Theater. Sieh Register Seite 2.
Theer, Jw., Glaser, Palissadenst. 41.
Theile, Olga, Prof.-Wwe., Kalnez. Str.21
„Theresia", Heil- u. Pflegeanstalt, Goldinger St. 22.
Therin, Mich., Hsb., Altonaer Str. 29.
— Pet., Setzer, Altonaer Str. 29.
„Thermo" Fromhold & Blumenau, 2. G., Technisches Bureau, Inh.: Selig Fromhold u. Ing. Moritz Blumenau, **Brauerstr. 1, Tel. 553.**
Theurich, Osw, Musiker Färberstr.13W7
P. Thiel, 2. G., Schiffsprovisionshdl., Inh.: Jahn Weidemann, Palaisstr. 9. ☎ 3414.
W. Thiel, 2. G., Bäckerei, Theaterstr.12, ☎ 1638, Niederlage: Elisabethst.7.
Thiel, Berta, Massöse, Artilleriestr. 4W4
— Elis., Handarb.-Lehr., Marienstr. 10a
— Ernst, Kfm., Newastr. 25, W. 3.
— Ernst, Waschanst., Ritterstr. 67, Annahme Herrenstr. 16.
— F., Schlosser, Nikolaistr. 9, W. 12.
— Franz, Schlosser, Hospitalstr. 35W1.
— Heinr., Priv., Romanowstr. 23.
— Jak., Heizer, Grenzstr. 4.
— Ida, Buchhltrn., Mitauer Ch. 23.
— Ign., Werkmst., Offizierst. 4, W. 3.
— Joh., Färber, Dünamünd. Str. 46.
— Jos., Meister, Plettenbergerst. 9.
— Karl, Schlosser, Säulenstr. 100W9.
— Marie, Hsb., Marienstr. 63, Q. 5.
— Marie, Wwe., Revaler Str. 35W8.
— Nik., Masch Lemsalsche Str. 1W11.
— Otto, Buchhltr., Elisabethst. 6, W.10.
— Wilh., Amts-Bäckermstr., Inh. d. Firma W. Thiel, Theaterstr. 12.
Thiele, Aug., Mitinh. d. Firma Faßkessel u. Müntmann, Schulenstr. 14.
— Herm., Gießermstr., Bikkern. Str. 31.
— Wilh., Werkmstr., Bikkernsche Str. 31.
Thielemann, Aug., Oberin d. Stadtkrankenhauses, Ritterstr. 3.
— Leonh., Tapez.-Amtsmstr., Suworowstr. 17W13.
Thielen, Joh., Klempner, Duntenhofsche Str. 5.
— Marie, Näht., Pokrowst. 9, W. 12.

C. Thielmann
Spezialhandlung
en gros und en détail
in
Käse, Butter, Konserven.
Scharrenstraße 4, Tel. 4130.

C. Thielmann, 2. G., Molkereiprodukte u. Delikatessen, Inh.: Carl Thielmann, Scharrenstr. 4, ☎ 4130.
Thielmann, Anna, Wäsch., Gerberstr. 8.
— Carl, Inh. der Firma C. Thielmann, Scharrenstr. 4.
Thieme, Ernst, Tschlr., Duntenhof. Str. 48.
— Aug., Wwe. Nikolaistr. 34W8.
— Lydia, Bmtn., Lagerstr. 56, W. 5.
Thinemann, Otto, Fabrikbmt., Mühlenstr. 2W1.
Thiergardt, K., Amtsbote, Ritterstr. 78.
Thiermann, Alw., Wwe., Matthäist. 59.
— Felix Ad.', Provisor, Kalkstr. 14.
Thies. Sieh auch Thieß.
— Aug., Schlosser, Moorst. 11a.
— Kristine, Hsb., Moorst. 11.
— Louise, Frau, Davidstr. 2.
Thiesen, Math., Wwe., Kaisergartenstr.6a
Thieß. Sieh auch Thies.
— Emma, Frl., Schmiedestr. 9W23.
Thiessen, Hugo, Schilderm., Königsstr. 6.
— Wilh., Bankbmt., Felliner St. 2a.
Thilo, Otto, Dr. med., Anst. für Heilgymnast. u. Massage, Spr. 9—11 u. 3—4, Romanowstr. 13W4 u. 7, ☎ 5949.
Thoebel, Osk., Hsb., Katarinendamm 13.
Thön, Wlad. Paw.', Kontrolh.-Bmt, Pokrowstr. 21W7.
Thöring. Louis, Theatermus., Suworowstr. 80, W. 77.
Thom, Ad. J., Exped., Karolinenstr. 37.
— Marie, Wwe., Mittelstr. 4W22.
Thoma, Bertier's Wwe., Kurmanowstr.15
Thomann, And., Schlosser, Dünaburger Str. 72, W. 7.
— Heinr., Zimmerm., Schützenstr. 4aW14
— Nik., Drucker, Klosterst. 7, W. 9.
Thomas, Adam, Hg., Alexanderstr. 33.
— Ed. Joh.', Börsenbankbmt., Dompl.17
— Ged., Techn., 1. Weidendamm 3.
— Gerh., Priv., Säulenstr. 86W16.
— Joh., Weber, Grandstr. 4, W. 10.
— Joh., Werkmstr., Schwanenstr. 1.
— Joh., Wwe., Goldinger Str. 4a.
— Joh., Wwe., Säulenstr. 96, W. 28b.
— Karl, Kassir., Wolmar Str. 28W1.
— Karl, Kolport., Wolgund. Str. 10.
— Karl Ed.', Bankbmt., Schwartzenhöf. Str. 14, W. 4.
— Pet., Hsb., kl. Lagerstr. 55.
— Rich. Rich.', Lagerverw., 2. Weidendamm 1.
Thomasson, Hugo, Kernm., Bienenst. 22.
— Joh., Tschlr.-Mstr., Wenden. St. 23.
Rigaer Gesellschaft für Eierexport J. & J. Thompson. 1. G., Eierexport, Inh.: Jos. u. John Thompson, Bevollm.: Simon Popper, Pauluccistr. 6.
Thoms, Egon, Frisör, Palmstr. 6W6.
— Joh., Stationschef-Geh., Station d Balt. Bahn.
— Joh., Vorarb., Wenden. Str. 26W23.
— Ludw., Schmiedemstr., Palmstr. 6W6.
— Marie, geb. Drachenhauer, Prof.-Wwe., Nikolaistr. 53, W. 19.
— Osk., Schmied, Wolmar. Str. 28W14.
— Otto, Schmied, Rodenpoiser Str. 1.
— T., Hg., Kalugaschestr. 1, W. 10.
H. E. Thomson, 2. G., Handelsvermittl., Inh.: Herm. Eduard Thomson, Nikolaistr. 23, ☎ 3761.
Thomson. Sieh auch Tomson.
— Alfr., Stadt-Veterinär, Spr. 10—11 u. 5—6, Mühlenstr. 70, ☎ 4479.
— A., Kfm., Thronfolgerboul. 17W3.
— Alex., Maler, Gertrudstr. 90.
— Alex., Tschlr., Spargelstr. 10W11.
— Anna, Waschanst., Nikolaist.52, W.13.
— Ant., Schlosser, Suworowstr. 106W4.
— Aug., Fuhrm., Romanowstr. 46W12.
— Bernh., Hg., Hermannstr. 13.
— Christ., Werkmstr., Lagerstr. 59.
— Christ., Wwe., Suworowstr. 114.
— E., Wwe., Matthäist. 30, W. 10.
— E. G., Reichsbankbmt., Mühlenstr. 74
— Ed., Kol.-Hdl., Schreyenbusch 1, 12.
— Elise, Frau, Königsst. 32, W. 10.
— Elis., Wwe., Karolinenst. 29, W. 3.
— Emilie, Auss., Albertst. 8, W. 11.
— **Friedr., Auss., Nikolaistr. 44.**
— Friedr., Mech., Alexanderst.88, W.14
— G., Mechan., Säulenstr. 92, W. 14.
— **George, Ing. Martinshof. Str. Salamander.**
— Gottfr., Zollbmt., Schwartzenhöfsche Str. 13W2.
— Hans, Tischlermstr., Katarinenstr. 2.
— **Herm., Inh. d. Firma H. E. Thomson, Nikolaistr. 23W14.**
— Jak., Wächter, Revaler St. 47, W.4.
— Jan, Maler, Wolmar. Str. 45W12.
— Joh., Maler, Nußst. 4.
— **Joh., Schndr., Elisabethstr. 9, W. 39.**
— Joh., Schneidermstr., Pferdest. 7.
— Joh., Tschlr., Alexanderstr. 156, Q. 18
— Joh., Zimm., Laboratoriumstr. 3.
— Karl, Arrendat., Altonaer Str. 19.
— Karl, Bahnbmt., Säulenstr. 59W32.
— Karl, Schlosser, Alexanderst. 128.
— Kristine, Wwe., Suworowst.57, W.11
— Lisa, Wwe., Talsen. St. 23.
— Luise, Wwe., Mühlenstr. 39W3.
— Luise, Wwe., Newast. 14, W. 24
— Luise, Hebamme, Talsen. St. 12.
— Marie, Schndrn., Schulenstr. 6, W. 4.
— Osk., Tapez., Kirchenst. 5, W. 24.
— Pet., Maurer, Ebelshof. Str. 2.
— Pet., Tschlr., Sternstr. 8W5.
— Vikt. Heinr.', Ing., Alexanderstr. 119
— Wally, Frau, Alexanderstr. 152W21.
— Wold., Mech., Alexanderst. 88, W.14
Thon, Ottil., Pens., Ritterst. 52, W. 8.
Thonagel, Joh., Lehrerin, Nikolaistr. 61.
Thonberg, Arv., Hg., kl. Lagerstr. 12.
— Erwin, Chorist, Goldinger Str. 33.
— Gottl., Zahnarzt, Spr. 9—12 u. 3—6, kl. Königsstr. 14W6.
Thonigs, Eug., Schndrn., Dorp. St. 78
— Egon, Bankbmt., Jakobsstr. 30W1.
— Elise Paul', Hgn., Architektenstr.1W9.
— Heinr. Paul', Apoth.-Geh., Brauerstr. 11W2.
— Karl Ernst', Exped., Golding. Str.19
— Paul Emil', Hg., Hagensberger Str.8
Thorensb. Geselliger-Verein, Oekonom: Rob. Bukkau, kl. Altonaerstr. 6, ☎ 2214.
Thorensb. lett. Hilfsverein, Schule, kl. Altonaer St. 6, ☎ 2214.
Thorensberg, Park „Arkadia", Tel. 1285.
Thorensberger Stadtschule, Marienmühlenstr. 22.
Thornhill, Charles, Bmt., Matthäistr. 44
Thorow, Jw., Hg., Kischinew. Str. 5.
Thron, Joh. Arv., Rechtsanw.-Geh., Neustr. 25, ☎ 2665.
Thüring, S., Kol.-Hdl., Dünaburger Str. 54.
Thüringshof, Gutsverw., ☎ 828.
Thul, Jur. Mikk.', Kontordiener, Industriest. 5.
Thumim, Wold., Pastor, Gertrudstr. 9W1.
Thunblom, Ed. John', Werkmstr., Ernestinenstr. 8.

Karl Grünberg, Matthäistr. № 54, im eigenen Hause. Telephon № 2402. **Die besten Gummireifen der Welt.**

Nur importierte Weine in grösster Auswahl.

Karl Grünberg, Matthäistr. № 54, im eigenen Hause. Telephon № 2402. Die besten Gummireifen der Welt.

Thur, A. J., Bez.-Ger.-Translat., Segelstr. 11.
— Alex., Lenin.-Frau, Marienstr. 55W19
— Step., Telegr.-Bmt., Matthäistr. 31.
Thurau, Aug., Hsb., Wwe., Lagerstr. 32.
— Ella, Edw.', Kontorbmtn., Lagerstr. 32
— Herta, Frl., Karolinenst. 7, W. 1.
— Osk. Ad.', Strb.-Bmt., Charlottenstr. 2.
Thurmann, Grig., Schlosser, Matthäistr. 102W4.
Tjacht, Wlad., Bmt., Martinshöf. Str. 2.
Tiberg, Aug., Wagenb., Matthäist. 95.
Tibor, E., Frisör-Amtsmstr., Altstadt 2.
— Luise, Schndrn., Mühlenstr. 91.
Tichanat, Jw., Zimmerm., Säulenstr. 114
Tichaner, Fritz, Mühlenstr. 53bW23.
Tichik, Alex., Seemann, Marienstr. 103.
Tichomirow, Al., Hsb., Kalnez. Str. 115.
— Alex. Feod.', Bmt., Dorpater Str. 49
— Anna, Wwe., Dünabg. Str. 15, Q. 7.
— F., Hsb., Jarosl. Str. 81.
— Fed., Werkmstr., Seestr. 29W5.
— Jw., Hg., Kurmanowst. 25, W. 4.
— Jw. Wass.', Zeichenlehrer, Kurmanow-Str. 11, W. 10.
— Mich., Schlosser, Nikolaistr. 48.
— Mich., Teehaus, Jaroslaw. Str. 70.
— Nat., Wwe, Charlottenstr. 34.
— Nik., Priester am Dreifaltigk.-Kloster, Suworowstr. 118, ☎ 5425.
— Trof., Hsb., Kalugasche Str. 13.
— W. M., Priester, Revaler Str. 57.
Tichonow, Anna, Hsbn., Wwe., kl. Trinitatisst. 5, W. 13.
— Jw., Kol.-Hdlg., Romanowstr. 101.
— Marie, Wwe., Mosk. Str. 9W19.
— Nik., Hg., Maschinenstr. 3W4.
— Nik. Pet.', Oberstleutn., Gertrudstr. 22
Tichwinsky, Jw. Jw., SR. Direkt.-Geh. d. Geistl. Schule, Suworowstr. 99.
Tickum, Hans, Kol.-Hdl., Rujen. Str. 4.
Tide, Agathe, Erzieher., Duntenhöfsche Str. 28.
— Gust., Frisörgesch., 2. Weidendamm 3.
v. Tideböhl, M., Frl., Elisabethstr. 39W2
— Nik., Dir. des v. Eltz'schen Priv.-Gymnas., Kirchenstr. 4, Spr. 1—2, ☎ 2399.
Tidrik, Adam, Hsb., Amts-Stuhlm.-Mstr., Sprenkstr. 63, W. 12.
— Joh., Hsb., Brunnenstr. 5.
— Joh., Schlosser, 2. Weidend. 3.
— Karl, Maler, Säulenstr. 96W16.
— Karl, Werkmstr., Romanowstr. 54.
— Pet., Schriftf., Mühlenstr. 37.
— Wilh., Schlosser, Amalienst. 9.
Tiebusch, Jos., Bäcker, Fruchtst. 9.
— Lydia, Stickerin, Fruchtst. 9.
Tiede, Elvire, Kfm.-Wwe., Mühlenstr. 87.
Tiedemann, Adele, Frl., Pauluccistr. 8.
— Anna, Wwe., Suworowstr. 60W18.
— Ferno Ferd.', Buchhltr., Säulenst. 19
— J., Maler, Gertrudstr. 111, W. 4.
— Joh., Kol.-Hdlg., Kirchenst. 7.
— Jw. O.', Fabrikbmt., Kirchenst. 7.
— Karl, Schuhm., Gymnastikst. 28.
— Lisa, Wäsch., Theringerstr. 4.
— M., Frl., Schmiedestr. 9, W. 9.
— Thusn., Wwe., Säulenstr. 19W28.
— Wilh., HR, Dr. med., Spr. 8—9½ u. 4—5, Turgenjewstr. 13, W. 1, ☎ 1755.
Tieden, Jul. Jak.', Bankbmt., Hsb, Wolgundsche Str. 62.
Tieder, Aug. Ed.', Bmt., Unionstr. 6.
— H., Exped., Felliner Str. 7, W. 20.
Tief, Th. Jos.', Architekt, KR, Assist. am Polyt., Antonienst. 15, W. 24.
— Ad., Dr. med., Ohren-, Nasen- und Halskrankh., Spr. 9—11 u. 5—7, Simonstr. 8.

Reinh. Tiefenthal, 2. G., Traktör, Mühlenstr. 1.

Tiefenthal, Fritz, Schndr., Rutzau. Str. 9a
— Ernst, Schndr., Artilleriestr. 62W21.
— Heinr., Mech., Talsensche Str. 6.
— Joh., Hg., Mühlenstr. 1.
— Karl, Mech., Rutzausche Str. 9a.
Tiemann, Georg M., Stadtschulvorst., Katharinenstr. 14, W. 2.
— Jan, Musiker, Bullensche Str. 16.
— Joh., Schlosser, Gertrudstr. 88W5.
— Wilhelmine, Hsb., Schlocksche Str. 52.
Tiemer, Herb. Hsb., Architekt., Spr. 10—12 u. 4—5, Nikolaistr. 61W5, ☎ 4878.
— Hildegard, geb. Seuberlich, Arzt-Wwe., Alexanderstr. 34, Tel. 1655.
— John, Arzt, Spr. 8—10½ u. 3—5. Brückenst. 10, W. 40, ☎ 5404.
— Luise, geb. Bierich, Ratsherrn-Wwe., Nikolaistr. 61W6, ☎ 3050.
Tierang, Lisa, Frl., Gertrudstr. 48.
Tierasyl des Tierschutzver., Fuhrmannsstr. 32, ☎ 3868.
Tierschutzverein, Stall d. Livländ., Revaler Str. 45, ☎ 3657. Verw. d. Damenkomit., Marienst. 38, ☎ 4847.
Tiesberg, Darte, Wwe., Zeltst. 12.
— Jan, Schlosser, Bausk. St. 26.
Tiesenberg, Aline, verw. Herrmann, Hsbn., Ankerstr. 9.
— Alwine, Hsbn., Pokrowstr. 5, W. 10.
— Joh., Müller, Ankerstr. 9.
— Ludw., Platzmstr., Peterholm. Str. 7.
— Theod. Otto', Pokrowstr. 5, W. 10.
Tiesenhausen, Alex. Pawl.', Baron, WSR, Kameralh.-Dirig., Elisabethstr. 9, W. 7, ☎ 430.
— Alex., Baronin, Felliner St. 2a, W. 9.
— Emmy Baronin, geb. v. Trompowsky, 1. Weidendamm 1, W. 10.
— Erna, Baronesse, Thronf.-Boul. 5.
— Felix, Baron, Nikolaistr. 11W15.
— Frdr., Baron, Wallstr. 27.
— G., Baron, Architekt, Schulenst. 14. ☎ 2010.
— H. J., Baron, Landrat, Ehrenfriedensr., Klosterstr. 7.
— Herm. Georg Baron, vereid. Rechtsanw., Sekr. der Livl. Adel. Güter-Kredit-Sozietät, Spr. 9—10 im Büro, Küterstr. 4, W. 3, Wohn.: Kirchhofstr. 13.
— Hildebert Baron, Dr. med., Innere u. Kinderkrankh., Spr. 8—9½ und 4½—5½, Elisabethstr. 21W4, ☎ 1505. Mont., Donnerst. und Sonnab. 2½ bis 3½ in der Diakonissenanst., Friedensstr. 3.
— Karl, Baron, Besitzer des Gutes Alt-Adlehn, Mühlenstr. 18, W. 20.
— Osk., Baron, Archivar d. Armenamts, Kirchenstr. 16.
Tietjen, Karl, Rentn., Dorpater Str. 26.

Balt. Leisten-Fabrik u. Holzindustrie W. Tietjens, 2. G., Kommanditges., Ingenieur Walter Karl.' Tietjens, einz. offener Gesellsch., 2. Weidendamm 21b, Tel. 2041.

Tietjens, Alb. Karl', cand. techn., einz. offener Gesellsch. d. Firma Rigaer Spiral- u. Tragfed.-Fabr. „Ressort" u. d. Firma Rigaer Talgraffinerie, Todlebenboul. 6, W. 1. Tel. 1014.
— Karl Felix', Bankbmt., Mittelstr. 11
— Rob. Karl', Prof. d. Firma Rig. Spiral- u. Tragfederfabr „Ressort" 1. Weidendamm 20.
— Walter Karl.', Ingen., einz. offener Gesellsch. d. Firma Baltische Leistenfabrik u. Holzindustrie W. Tietjens 1. Weidendamm 20, W. 8, Tel. 4041
Tietz, Ernst, Telegr.-Bmt., Suworowstr. 60, W. 7.
— Ernst, Küfer, Lagerst. 31, W. 6.
— Hel., Frl., Konvent. z. heil. Geist 2
— Herm., Hsb., Kandauer Str. 57.
— Ther., Frl., Conv. z. hl. Geist 2.
Tietze, Wilh. Rich.', Bankbmt., Thronfolgerboul. 6W9.
Tigalin, Grig. Maler, Suworowstr. 76
Tiger, Alma, Rentn., Matthäistr. 81.
— Reise, Wwe. Sadownikowstr. 26W6.
Tigul, Ans, Maurer, Kalnezeem. St. 90
— Jan, Dw., Kalnezeem. Str. 90W17.
Tihkmer, Andr., Schlosser. Pernauer Str. 24W11.
Tihle, Karl, Vorarb., kl. Eichenstr. 1W9
Tihlup, Joh., Fleischer, Hospitalstr. 10
Tihjon, Joh., Telegr.-Bmt., Alexanderstr. 134W28.
— Karl, Diener, Alexanderstr. 134.
Tihtmann, Karol., Wwe., Artilleriestr. 4
Tiido, Joh. Jak.', Exped., Martinsstr. 2
Tikaisch, Mich., Fuhrm., Augustenstr. 8
Tikan, Marta, Wwe., Schreyenbusch 2, 2
— Pet., Tischlr., Laboratoriumsstr. 14
Tikanow, Rud. Joh.', Buchb., Romanowstr. 75, W. 2.
Tikkum, Krist., Maurer, Windst. 7, W. 1
Tikmann, Rob., Setzer, Dorpaterstr. 5
Tikums, Kas., Schlosser, Moritzstr. 6.
Tilas, Bened., Bierhdl., Blumenstr. 8.
— Marz, Uhrm., Schreyenb. 1, 4.
Tilatschunas, Jak., Schlosser, Windstr. 2
Tilberg, Anna, Pens., Romanowstr. 24
— Christ., Hsb., Salwensche Str. 68.
— Theod., Masch., Mühlenstr. 149, W. 3
Tilga, Joh., Schlosser, 2. Weidend. 40.
Tilib, Ewald, Hsb., Soldatenstr. 2, W. 1
— Karl Ewald, Kanzleibmt., Soldatenstr. 2
Tilik, Heinr., Reisender, Lagerst. 48.
Tilindis, Pet., Kesselschmd., Wolmar Str. 27, W. 9.
v. Tiling, M., Wwe., Pauluccistr. 1W9
Tiling, Arnold, Bankbmt., Schulenstr. 3
— Aug., Offiziers-Wwe., Hermannstr. 9.
— Aug., Wwe., Schiffsstr. 4, W. 3.
— Elis., Oberin, Kirchenstr. 36, W. 12
— Jan, Maurer, Wolmar. Str. 30W5.
— Konst., Klassendame, Andreasstr. 1.
— Paul., Lehrerin, Nikolaistr. 67bW14.
— Th., Dr. med., Dir. d. Irrenanstalt Rothenberg, Duntenhof'sche Str. 16a.
Tilischanski, Chaje, Auss., Jakobstädt Str. 19, W. 7.
Tilischke, Andr., Expreß, Hospitalstr. 14.
— Eva, Hsbn., Hospitalstr. 14.
Tilit, Gust., Buchhltr., Matthäistr. 67.
Tilitschejew, Anast., Insp.-Wwe., Gregorstr. 2.
Tilk, Andr., Priv., Windauer St. 3.
— Aug., Fabrikbmt., Hermannst. 13.
— Joh., Bürodiener, Antonienst. 10.
Tilka, Matr., Mech., Ritterstr. 77W36.
Tilke, Jan, Tapez., Steinstr. 14.
Till, Anna, geb. Droslowski, alte Mitauer Str. 33.
— Ernst, Weber, Altstr. 3.
— Ilse, Wwe., kl. Vegesacksholm 15W13.
— Joh., Mech., Artilleriestr. 68, W. 5
— Karl, Hdlr., Mitauer Ch. 26.

Ch. Jürgensohn, Weingrosshandlung, Wallstr. Nr. 20. Telephon Nr. 106.

— Theod., Färber, Altstr. 3.
Tillau, Joh., Pol.-Bmt., Sadownikowstr. 43.
Tillberg, Rud., Zimmerm., Sprenkstr. 60.
Tiller, Andr., Schlosser, Frauenb. Str. 13.
— Ernst, Redaktionsbote, Matthäistr. 41.
— Lisa, Wwe., Schlocksche Str. 72.
— Marie, Wwe., Krebsstr. 5W2.
— Mart., Ankern., Oskarstr. 10.
Tillisch, Joh., Fleischer, Hospitalstr. 10.
Tillmann, H., Bahnbmt., Säulenstr. 72.
Tillner, Ad., Amts-Fleischermstr., Gesch.: Marienstr. 36, ☎ 2143, wohnt Matthäistr. 137W18.
— Adeline, Wwe., Konv. z. heil. Geist 7.
— Alma, Kol.-Hdlg., Kalnezeem. St. 68
— Gottfr., Hsb., Fleischer, Kojenholm. Str. 6, W. 1.
— H., Wwe., Konv. z. hl. Geiste 11.
— Joh., Kol.-Hdl., Bartausche Str. 2.
— Jul., Frl., Conv. z. hl. Geist 2, Q. 15.
— Karl, Kontordiener, Duntenhof. Str. 16.
— Karl Reinh.', Hdlr., Gertrudstr. 47.
— Wilh., Kulturtechn., Kalnezeem. St. 68
Tilt, A., Schaffn., Matthäist. 41, W. 6.
— Fritz, Bäcker, Maurerstr. 14W4.
— K., Hebamme, Matthäist. 41, W. 6.
— Karl, Telegr.-Bmt., Newastr. 26W72.
Tiltenberg, Dav., Schndr., Schwimmstr. 25W29.
Tiltin, Anna, Aufw., Matthäistr. 78.
— Annette, Wwe., Hsbn., Moskauer Str. 213.
— Aug., Dreher, Rabenstr. 11W25.
— Aug., Monteur, Matthäistr. 43, W. 8.
— Aug., Schlosser, Petersb. Ch. 95W4.
— Ed., Schndr., Trinitatisst. 9, W. 7.
— Erich, Setzer, Lagerstr. 42, W. 2.
— Fritz, Böttcher, Nordeckshöf. St. 12.
— Fritz, Mälzer, Friedensstr. 19W22.
— Georg, Exped., Newastr. 5W9.
— J., Kutscher, Palissadenstr. 23W28.
— Jak., Seem., Strauchst. 1.
— Jak., Vorarb., Petersb. Ch. 40W8.
— Jan, Schmied, Petersb. Ch. 94W5.
— Joh., Schlosser, Peterholmsche Str. 3.
— Joh., Montör, Revaler Str. 91W6.
— Karl, Maler, Hsb., Schreyenbusch 2, 9
— Karl, Schndr., Dorp. St. 26, W. 6.
— Karl, Vorarb., Schreyenb. 1, 36.
— Karp, Kellner, Moskauer Str. 142a.
— M., Buchhltr., Sprenkst. 5, W. 4.
— Mart., Auff., Matthäistr. 76.
— Mart., Hsb. Schreyenbusch 2, 39.
— Mart., Messerschmd., Kemmern. St. 3.
— Mart., Schlosser, Mosk. Str. 225W3
— Mich., Hdlr., Gertrudstr. 50, W. 4.
— Pet., Tschlr., Artilleriestr. 34, W. 18.
— Pet., Zimmerm., Meinhardstr., Haus Muischneek.
Tilts, Krisch, Holzwr., Ankerst. 4.
Timann, Krist., Schmied, Schlock. St. 32.
— Jan, Werkmstr., Ernestinenstr. 35.
Timaschin, Wlad., Bmt., Kurmanowstr. 14W5.
Timberg, Marta, Frau, Marienstr. 45.
Timinski, J., Fuhrm., Säulenstr. 115W17
Timke, Meyer, Auff., Arensburger St. 5.
— Abr., Auff., Arensburger Str. 5.
— Jossel, Auff. Arensburger Str. 5.
L. S. Timkin, 2. G., Holz, Inh.: Leibe Timkin, Moskauer Str. 66a, ☎ 1557.
Timkin, Leibe, Inh. d. Firma L. S. Timkin, Mosk. Str. 66aW13.
Timkow, Joh., Buchb., Artilleriestr. 3.
— Ferd. K., Postbmt., Johannisstr. 10.
— Kath., Wwe., Matthäistr. 38, W. 20.
— Marie, Wwe., Matthäistr. 103W15.
Timm, Ad., Setzer, Steinstr. 8, Q. 3.
— Adolf, Graveur, Sandstr. 15, ☎ 4349
— Alb. Karl', Bankbote, Mühlenstr. 37.
— Bernh. Ed.', Techn., Georgenstr. 9W8
— Ed., Hg., Nordstr. 10.
— Ed., Spark.-Bmt., Georgenstr. 9.
— Ed. Jul.', Prok. d. Zweigkont. d. Rig. Kommerzb., Schulenstr. 8W4.
— Elis., Diakonisse, Friedensstr. 3.
— Emilie, verw. Schultze, Hsbn., Nordstr. 10.
— Ernst, Hg., Alexanderstr. 28W12.
— Fritz, Schlosser, Segelst. 2.
— Hans, Hdlr., Newastr. 9, W. 28.
— Heinr., Maler, Färberst. 15, W. 13.
— K., Modelltschlr., Matthäist. 131.
— Karl, Optiker, Schulenstr. 24, W. 5.
— Mart., Maurer, Rumpenhöf. Str. 8.
— Paul, Frisörgesch., Alexanderstr. 85.
— Theod., Buchb., Kirchenstr. 24.
— Wilh., Hsverw., Theringer Str. 32.
— Wilh., Wwe., Schulenstr. 24, W. 5.
Timma, Amal., Pension, Pauluccistr. 7.
— Edm., Fabrikbmt. Goldinger Str. 4a.
— Julie, Frau, Romanowstr. 47W16.
— Mel. Hans', Bankbmtn., Pauluccist. 7.
Timme, Aug., Hsb., Bikkernsche Str. 77.
— Joh., Hsb., Bikkernsche Str. 75.
— Pet., Schlosser, Duntenhofsche Str. 24.
Timmermann, A., Schuhw.-Hdlg., Moskauer St. 145.
— Zeichner, Kurmanowstr. 11W11.
— Alma, Wwe., Würzausche Str. 2.
— Anna, Wwe., Färberst. 11, W. 6.
— Aug., Schlosser, Schreyenbusch 2, 21.
— Christ., Stabskapt.-Wwe., Petersburger Ch. 38W10.
— Ed., Maler, alte Mitauer Str. 33.
— Georg, Seemann, Rabenstr. 11W4.
— Jak., Tschlr. Wenden. Str. 41W15.
— Jan, Dw., Schwarzhäupterstr. 4W4.
— Jan, Hdlr., Palissadenstr. 43W20.
— Joh., Schmied, Grabenst. 45.
— Joh., Tschlr., Talstr. 5, W. 21.
— Karl, Brauer, Schlock. St. 41.
— Karl, Schlosser, Adolfstr. 19, W. 1.
— Karl, Schlosser, Petersb. Ch. 28W12.
— Ludw. Joh.', Diener, Schwarzhäupterstr. 4.
— M., Priv., Teestr. 1, W. 12.
— M., Schlosser, Helenenstr. 21, W. 14.
— Otto, Schmied, Rabenstr. 11W3.
— Paul, Kohlhdlr., Vegesacksholm 5.
— Pet., Hg., Aahöfsche Str. 2W2.
— Pet., Zollbmt., Säulenstr. 29W8.
— Rob. H., KS, Rentei-Buchhltr., Wolgundsche Str. 34.
Timmler, Wilh., Schloss., Wenden. Str. 13
Timofejew, Akim., Küfer, Twersche Str. 1
— Afon., Hdlr., Moskauerstr. 112.
— Alex., Hdlr. Kostroma. Str. 4W4.
— Alex., Zimmerm., Moskauer Str. 149
— Anast., Wwe., Bärenstr. 15W6.
— Aniss., Hsb., Bergstr. 22W1.
— Ger., Schuhm., Mosk. Str. 131W8.
— Grig., Fabrikbmt., Pokrowstr. 15W8.
— Herm. Jak.' Maler, Marienstr. 29.
— Iw., Hdlr. 2. Weidendamm 38W5.
— Iw., Schndr., Mosk. St. 112, W. 6.
— Kapit., Hdlr., Mosk. Str. 174W2.
— Karl, Dreher, Wasastr. Haus Meese.
— Lawr., Tschlr., Dünaburger Str. 24.
— Lew., Tschlr., Moskauer Str. 149.
— Mich., Schndr., Matthäistr. 103.
— Nikita, Heizer, Petersb. Ch. 125W3.
— Pokr., Schmied, Gertrudstr. 108W10.
— Prok., Diakon, Turgenjewstr. 21.
— Th., Telegr.-Bmt., Suworowstr. 63.
— Wass., Kunstmaler, Mosk. Str. 168a.
— Xenia, Hsb., Dünaburger St. 5, W. 1
Timow, Andrei, Kfm., Schwartzenhöfsche Str. 17W4.
Timpa, Jan Zimmerm., Kaugern. Str. 13
Timpe, Nik., Hsb., Adlehnsche Str. 1.
Timper, Joh. Joh.', Kontorbmt., Dreylingsstr. 15W4.
— Mich., Steinsetzer, Krusenhof. Str. 1.
Timpson, Hans, Tschlr., Artilleriest. 70.
Timrot, Jan, Hsb., Rabenstr. 19.
— Andr., Kutscher, Thronfolgerboul. 31.
— Karl, Zimmerm., Rabenstr. 19W3.
— Mart., Hsverw. Karolinenstr. 21W1.
— Math., Wwe., Schreyenbusch 2, 3.
— Pet., Privat., Hospitalstr. 10, W. 24.
v. Timroth, Georg, Molkereimstr., Karolinenstr. 20.
— Gottfr., Ing., Nikolaistr. 43W3a.
Timuk, Joh., Wagenb., Wolmar. St. 21
— J., Tschlr., Marienstr. 138W11.
Timuschka, Aug., Fuhrm.-W., Schlocksche Str. 32.
— Jan, Schmied, Matthäistr. 50W28.
— Joh., Zeichner, Alexanderstr. 125W9
Tinel, Heinr., Geschäftsf., Gertrudst. 40
Tingul, Sim., Tschlr.-Mstr., Säulenstr. 49a, W. 20.
Tinnus, Jak., Amtsbote, Taubenstr. 37.
Tinoff, Arn., Tschlr., Alexanderstr. 134.
Tint, Joh., Schmied, Adlerstr. 12, W. 21.
— Anna, Wwe. Grabenstr. 47W7.
Tintewisch, Paul, Zimmerm., Kalugaschestr. 3, W. 11.
Tion, Ans, Kwh., kl. Lagerstr. 47.
Tipain, Alex., Telegr.-Auff., Kurmanowstr. 20bW29.
— J., Maler, Sprenkst. 43, W. 11.
Tipel, Joh., Schuhm., Kirchenstr. 33.
Tipp, Bernh., Kutscher, Industriestr. 7W8
Tippo, Z. A., Priester, Mosk. Str. 170.
Tiprez, Paul, Professor, Scharrenstr. 18.
Tirdsin, Made, Wwe., Grabenst. 31a.
Tirel, Karl, Schuhm., Elisabethstr. 25.
— Ludw., Hg., Mosk. Str. 140W2.
— Pet., Zollauff., Matthäistr. 72, W. 3.
— Wilh., Böttcher, kl. Altonaer Str. 13
Tirksch, Ad., Priv., Suworowst. 115.
Tirow, P. S., Oberst, Matthäistr. 40, ☎ 5759.
Tirowarow, Nik., Hutm., Mosk. Str. 138

Hans Tirrum
Gr. Sandstr. 8.
Buchbinderei und
Galanterie-Werkstätte.
Silberne Medaille Rostow 1907.
Gr. Silb. Med. Ponewesch 1908.
Goldene Medaille Lemsal 1908.

Tirrum, Hans, Buchb.-Mstr., Sandst. 8. u. Mühlenstr. 37W26.
Tirsit, Hans, Dw., Jakobsstr. 28.
— Alfr., Bmt., Nikolaistr., Museum.
— Alfr., Portier, Jakobsstr. 28, W. 29.
— Emil, Kol.-Hdl., Jakobsstr. 28.
— J., Buchb., Marienst. 22, W. 19.
— Joh., Buchbinderei, Newastr. 27, W. 23.
— Joh., Schaffn., Gerberstr. 6W4.
— Marie, Pension, Dorpater Str. 33.
Tirsmal, Pet., Hsb., Marienstr. 131.
— Arn., Auff., Hilfsstr. 12W8.
A. Tirum, 2. G., Schuhwaren, Inh.: Aug. Tirum, Alexanderstr. 28.

Karl Grünberg, Matthäistr. № 54, im eigenen Hause. Telephon № 2402. Die besten Gummireifen der Welt.

Eigene Filialen: Mühlenstr., Ecke der Suworowstr., Tel. 325. Hagensberg, Waldstr. 4a, Tel. 3950. Weberstrasse, Ecke der Altstadt, Tel. 1569. Mitauer Chaussee 12, Tel. 3055.

Karl Grünberg, Matthäistr. № 54, im eigenen Hause. Telephon № 2402. Die besten Gummireifen der Welt.

Tirum, A., Hg., Romanowstr. 18.
— Aug., Inh. d. Firma A. Tirum, Alexanderstr. 28W14.
— Emil, Schuhm.-Mstr., Gertrudstr. 61.
— Pidr., Schlosser, Artilleriestr. 66W10.
— Sim., Dw., Romanowstr. 13.
Tirumneek, Anna, Wwe., Turmstr. 21W4.
Tischbein, Max Albr.', Kfm., Elisabethstr. 31W7, ☎ 1201.
Tischer, Alma u. Emma, Frl., Hsbn., Moskauer Str. 93.
Tischler-Gesellsch., Riga, Königsst. 9, ☎ 3921.
Tischnikow, Karl, Hg., Mittelstr. 4W18.
Tisin, Joh., Tschlr., Krusenhöf. Str. 19.
Tissot, Blanche, Lehr. d. franz. Spr., Pferdestr. 27.
Titau, Mich., Vorarb., Suworowst. 97.
Titkan, Ernest., Wwe., Revalerstr. 53.
Titmann. Sieh auch Tihtmann.
— Alex., Maler, Rujen. Str. 6W22.
— Ella Karl'. Kontorbmtn., Revaler Str. 9, W. 4.
— J., Kol.-Hdlg., Ehstenstr. 4.
— Julie, Wwe., Schulenst. 6, W. 5.
— Karl, Diener, Mühlenst. 45, W. 5.
— Karl, Tschlr., Revaler St. 9, W. 4.
— Rob., Schlosser, Alexanderstr. 130.
Titon, Alex., Flußpoliz., Dünaburger Str. 20W14.
Titow, A. S., Gouv.-Bmt., Kalnezeem. Str. 21.
— Alex. Jak.', Hg., Marienstr. 28.
— Alex. P., Polizeibmt., Reval. Str.69
— Anast. Jw.' Lehrerin, Newastr.23W17
— Elisab., Wwe., Goldinger Str. 5.
— Fedor Lwow', Bahnbmt., Ritterstr. 75b
— Jerm., Bmt., Jakobstädt. Str. 22W2
— Joh., Hsb., Kandauer Str. 21.
— Jw., Hg., Sünderstr. 21.
— Jw. Serg.', Exped., Mosk. Str. 57.
— Karol., Wwe., Kurmanowstr. 23.
— Marie, KS-Frau, Ritterstr. 75bW13.
— Platon Serg.', Oberstleutn., Matthäistr. 40, W. 26.
— Step., Hdlr., Kandauer Str. 21.
Titowski, Korp., Telegr.-Bmt., Sadownikowstr. 37W5.
Titschinin, Paw., Priester, Blumenstr. 1, W. 32.
Titus, Jw., Kellner, Romanowstr. 46.
Tjugin, Kath., Hausverw., Marienst.35.
— P., Kfm.-Wwe., Albertstr. 12W6.
— P., Schaffn., kl. Palissadenstr. 23W11
Tjunjajew, Nik., Diakon an d. Alexander-Newski-Kirche, Romanowstr. 12.
Tjunin, Nik., Vorarb., Rodenpois. Str.9.
Tjurbe, Andr., Tschlr., Wolgund. Str. 25a
Tjurkin, Sachar. Sim.', Fabrikbmt., Nordst. 15.
Tjurikow, Leon. Alex.', Leutn., Klüversholmsche Str. 2.
Tjurin, Jw., Masch., Teichstr. 5W1.
Tjus, Andr., Kutscher, Petersb. Ch. 137.
— Mart., Arrendator, Petersb. Ch. 128.
Tjusik, Jgn., Schaffn., Rodenpois. Str.9
„Tivoli", Restaurant, Inh. Wilh. Major, Königsstr. 3, W. 3, Tel. 618.
Tiwum, Jan, Tschlr., Sternst.16, W.19.
Tirwus, Jan, Vorarb., Gymnastikstr. 2.
Tkatsch, Jw., Fabrikbmt., Matthäistr.92.
Tkatschew, Elisar, Hsb., Schlosserei, kl. Bergstr. 9 ☎ 2360.
— Alexei Jelis'., Bmt., kl. Bergstr. 9.
— T. A., Wwe., Katholische Str. 54.
Tkatschik, Jan, Schuhm., Kathol. Str.23
Tkatschuk, K., Ankern., Moskauer Str.50

Tlapa, Alois, Geschäftsf. d. Gummireifen-Niederlage der Firma „Russia", Gebr. Freysinger, Hsb., wohnt: Feldstr. 2W20, ☎ 2920, Werkst.: Revaler Str. 76.
Tobi, Andr., Schndr., Mosk. Str. 187W4
Tobian, Jan, Hans', Bürodiener, Goldinger Str. 2W1.
— Krist., Hg., Gertrudstr. 57, W. 13.
Tobias, Joh., Dw., Thronf.-Boul. 3.
— A., Kutscher, Reformirte Str. 6.
— Karl, Schlosser, Petersb. Ch. 119W3.
— Karl, Fr.' Bautechn., Alexanderstr.28
— Karl Joh.'. Bmt., Revaler Str. 88.
— Kath., Wwe., Färberstr. 6a, W. 27.
— Pet., Marktbdlr., Dorpaterstr. 54.
— Pet., Priv., Romanowstr. 3W5.
v. Tobien, Alex., Sekr. d. stat. Abth. d. Ritterschaft-Kanzlei, Sprechst. im Bureau Jakobsstr. 12, v. 2—4, wohnt Klosterstr. 21, im Ritterhause 4.
Tobien, Christ., Rentn., Säulenstr.18W30
— Friedr., Masch., Schreyenbusch 2, 27.
— Karl, Bankbmt., Romanowstr. 58.
Tobihs, Gust., Exped., Lutzausholm 2.
— Jan, Holzwr., Lutzausholm 2.
Tobolewitsch, Jos., Schuhm., Augustenstr. 14W1.
Tockel, Krist., Setzer, Suworowst. 102.
Toddes, Henr. Boris', Dentiste, Romanowstr. 51W6.
Tode, Fr., Hsb., Teichst. 20W1.
— Jul., Schiffskapt., Mühlenstr. 53a.
— Julie, Frl. Paulucci str. 2W14.
— Rud., Aeltest. Großer Gilde, Mitinh. d. Firmen Jaeger & Co. und G. A. Schweinfurth, einz. off. Ges. d. Firma Restaurant „Automat", Dir. d. Stadt-Diskontobank, Nikolaistr. 73, ☎ 2048.
— Rud., Architekt, Mittelstr. 4W7.
Todleben, Elis., Wwe., Mühlenstr. 55.
— Vikt., Kassir., Mittelstr. 10W2.
Toebe, Joh., Inh. d Balt. Elektrotechn.-Werkst., Ritterstr 19W10.
Tögel, Artur Ed', Korresp., Sandstr. 12.
Tönnisson. Sieh auch Tennisohn u. Tennisson.
— Anette, Frl., Pension, Theaterboul. 3.
— Ed., Hdlr., Schreyenbusch 1, 12.
— Fritz, Schmied, Sternst. 30, W. 29.
— M., Wwe., Matthäist. 30, W. 4.
— Rom., Kanzleibmt., Ritterstr. 7.
Tönseth, Thorleif., Kontor: kl. Schmiedestr. 10, ☎ 5340, Wohn.: Albertstr. 4.
Töpfer, Andr., Gärtner, Stationsst. 13.
— Olga, Frl., Turmstr. 15, W. 1.
Toffberg, Alex., Schornsteinf., Ritterstr. 151, W. 9.
Toffer, Heinr., Böttcher, Goldingerstr. 2.
— Friedr., Tschlr., Alexanderstr. 113W54
— Friedr., Tschlr., Marienstr. 83W22.
— Jtzig, Agent, Lagerstr. 29W3.
— Krist., Masch., Ritterstr. 70, W. 9.
— Luise, Frau, Romanowstr. 41W3.
Tohm, Karl, Zimmerm., Färberst. 4.
Tohn, Jul., Graveur, Revaler Str. 77W19
Tohne, Aug., Exped., Mühlgrab. Str.9.
— Ernst, Hg., Romanowstr. 24W4.
— Lawise Hsbn., Aluppensche Str. 11.
Tokar, Friedr., Hsb., Fuhrm., Waffenstr. 10.
Tokarejew, Andr., Hdlr., Dünaburger Str. 44W9
Tokarew, Charl., TR-Wwe., Alexanderstr. 95, W. 6.
— Marie, Hdlrn., Dünaburger Str. 70.
— Nik., Frisör-Amtsmstr., Neustr. 14.
— Ten., Schmied, Jakobstädt. Str. 35.

Tokel, Joh., Mech. Katharinenstr. 8W13
— Minna, Wwe., Gymnastikstr. 32.
Tolan, Sch., Zunahtm., Alexanderst. 11?
Talkatschew, Wass. Step.', Kassirer, Schiffsstr. 4?
Tolksdorff, Louis, Hsb., Bartausche Str. 2
v. Toll, Charl., SR-Wwe., Schulenstr. 27a, W. 16.
Tolling, Julie, Wwe., Ritterstr. 18.
Tollkühn, Friedr. Gottl.', Bürochef, Matthäistr. 109, W. 11.
— Const., Wwe., Hsbn., Matthäistr. 10?
Tollmann, Joh., Fleischer, Marktstr. 1.
Tolotschka, Ant., Bahnbmt., Gerberst.1.
Tolotschko, L., Zimmerm., Kathol. Str.3?
Tolozko, Edw., Schlosser, Rabenstr. 4W1?
Tolstoi, Ant., Fabrikauff., Waffenst. 6.
Tolstonogow, Lehrer Kirchenstr. 4.
Tolstschenkow, Jak., Buchdr., Katholische Str. 28W32.
Toltschinsky, Leo, Ing., Dünam. Str. 22
Tolwinski, Nik. Andr.', Ing., HR, Bahnbmt., Alexanderstr. 14W10.
Tolwitzki, E., Schndrn., Säulenst. 115.
Tomakin, A., Hdlr., Gertrudstr. 54W21.
Tomakoff, Paul Jw.', Verw., Puschkinboul. 2.
Tomanetz, Anna, Wwe, Wenden. Str.19
Tomann, Wilh., Mälzer, Dorp. Str.101
Tomarkin, L., Agent, Marienstr. 41W6.
Tomaschaitis, Urs., Wwe., Duntenhofsche Str. 42.
— Tom., Bierhdl., Jaroslaw. Str. 14.
Tomascheikis, Ant., Fuhrm., Sternst. 7.
Tomascheitis, Gust.' Instr.-M., Fuhrmannsstr. 17a.
Tomaschew, Jewd., Wwe., Nikolaistr. 66.
— Wladisl. Pet.', Stationsvorst., Rangirbahnhof.
Tomaschewitsch, Mich., Hsb., Poltawasche Str. 8, W. 3.
Tomaschewitz, Ad., Mech., Mühlenstr.10?
— Ant., Drechslerei Suworowstr. 89W2
— Dan., Maler, Mühlgrabener St. 12.
— Jw., Dw., Schwimmst. 21, W. 5.
— Karl, Zimmerm., Invalidenst. 1.
— Konst., Auff., Ambosst. 6.
— Konst., Zunahtm., Brückenstr. 26W2
Tomaschewski, Adam, Hdlr., Mit. Ch. 35.
— Apol., Wwe, Ritterstr. 77W31.
— Franz, Frisör, Säulenstr. 99W10.
— Franz Jos.', Leutn., Alexanderst. 94.
— G., Wwe., Scharrenstr. 22W1.
— Hedw., Hgn. Kirchenstr. 4aW23.
— Heinr., Buchb., Säulenst. 34, W. 32.
— Jak., Hg., Alexisstr. 12.
— Jan, Schmied, Mühlgrabensche Str. 8.
— Jw., Zimmerm.. Petersb. Ch. 6W33a.
— Maria, Korresp. Revaler Str. 7.
— Pet., Schlosser, Gertrudstr. 99W20.
— Wlad., Schmied, Unionst. 3.
Tomaschonok, Jw., Schlosser, Palissadenstr. 20W16.
Tomaschunas, M., Wwe., Emmastr. 7.
Tomaschunas, Ambr. Kol.-Hdl., Petersb. Ch. 37.
— Andr., Tschlr., Marienstr. 113W39.
— Hel., Hebamme, Alexanderst. 94.
— J., Kol.-Hdl., Unionstr. 2.
— Oss., Fuhrm., Suworowstr. 83.
— Oss., Kol.-Hdl., Trinitatisstr. 32.
v. Tomaszewski Elvire, Bmt.-Wwe., Kirchenstr. 4aW23.
Tomaszewski, Arth., Kassir, kl. Münsterreistr. 1, W. 17.
Tomat, Anna, Wwe., Elisabethst. 77.
Tomel, Theod., Schiffskapt., Ballastdamm 32.

Wein- u. Austern-Stuben
Basteiboulevard Nr. 2, Telephon Nr. 80.
Otto Schwarz.
Wein-, Delikatessen- u. Cigarren-Lager
Basteiboulevard, Ecke der Kalkstrasse.

Tomenas, Ant., Bahnbmt., kl. Palissadenstr. 2a, W. 7.
— Osf., Tschlr., Sprenkstr. 16W1.
Tomilin, Mitrof., Kassenbote, Dampfstr. 83W3.
Tomilow, Nik. N., KS, Accisekontroleur, Hirtenstr. 1.
Tomin, Alex. Joh.', Bürobmt., Station Thorensberg.
— J., Korrektor, kl. Altonaer St. 9.
— Jan, Steinh., Marienstr. 135W11.
— Rob. Ed.', Tschlr., Mühlenstr. 73.
Tomingas, Aug. Mart.', Translatör, Romanowstr. 12W3.
— L. M., Bmt., Ritterstr. 22.
v. Tomkewitsch, Paul, Reisender, kl. Münzstr. 5, W. 1.
Tomkewitsch, Jw., Dw., Kalnezeemsche Str. 59.
— Dion., Zimmerm., Sternstr. 8W11.
Tomkowicz, Ad., Auff., Katharinend. 1a.
Tommann, Luise, Wwe., Petersb. Ch.35b
Tomschinsky, Abr., Hdlr., Mosk. Str. 53.
Tomson. Sieh auch Thomson.
— Alw., Hdlrn., Kirchenstr. 34W4.
— Aug., Maler, Matthäist. 80, W. 8.
— Ed., Hdlr., Augustenstr. 12W1.
— Elis., Wwe., Katharinendamm 17.
— Ernst, Billet., Ritterstr. 83, W. 14.
— Ernst, Zimmerm., Ritterstr. 44.
— Jak., Maler, Ritterst. 54, W. 14.
— Jan, Former, Artilleriestr. 40.
— Jan Hg., Steinstr. 14.
— Jan, Kol.-Hdl., Ritterstr. 58.
— Joh., Vorarb., Brückenstr. 5W9.
— Karl, Vorarb., Artilleriestr. 40.
— Paul, Briefstr., Artilleriest. 39, W.1.
— Paul, Maler, Unionst. 30.
— Rich., Kol.-Hdl., Hapsaler Str. 14W2.
— Rob., Hsb., Champetresche Str. 141.
— Wilh., Maurer, Matthäistr. 99.
Tonaitis, Pet., Waschanst., Altonaer Str. 14.
Tonberg, Jan, Schndr., Säulenstr. 52W9.
— Vikt., Former, Mühlenstr. 8W7.
Tone, Fritz, Bankbmt., Olivenstr. 1W2.
— Olga, Wwe., Münzstr. 3W1.
Tonikow, Mar., Schndrn., Kaisergartenstr. 8, W. 1.
Tonin, Alex., Schlosser, Säulenstr.107W6.
Tonkowit, Osf., Gießer, Jaroslaw. Str.9.
Tonn, Mich., Tschlr., Pokrowstr. 18.
Tonschewski, Ant., Priv., Romanowst.62.
Tool, Alex., Schlosser, Waffenstr. 6.
Toor, Alex., Maler, Mitauer Ch. 30.
Tootsas, Jak., Schlosser, Friedensstr. 8.
Topasow, Gawr., Schlosser, Bärenstr. 1.
Topographie, Militär-, Basteiboul. 9a Sieh Register Seite 2.
Topolski, Alex. Petr.', GS., Kameralh.-Bmt., Mühlenstr. 3, W. 17.
Toporowski, Artur, Montör, Alexanderstr. 147aW35.
Topp, Anna, Wwe., Matthäistr. 115W9.
Toprowsky, F., Amts-Töpfermstr., Mosk. Str. 159, ⊶ 907.
Pawel Topunow, 2. G., Kolonialwar., Jakobsstr. 18.
Topunow, Paw., Inh. der Firma Pawel Topunow, Altstadt 3 W. 16
Torba, Slawa, Schndrn., Münstereistr.5.
Torchiani, Alexis, Bmt. d. Oek.-Amts, kl. Münzstr. 12
— Arth., Buchhltr., Thronf.-Boul. 11.
— Berta, Wwe., Newastr. 24, W. 3.
— Jul., Kassir. d. Stadt-Diskontob., Newastr. 24, W. 3.
— Wilh., Kassir. d. Stadtlomb., Mühlenst. 3a, W. 15.
Torf, Itz, Glaser, Jaroslawsche Str. 10.
Torgaschew, M. M., SR, Oberlehr., Elisabethstr. 9a, W. 15.
Torgonski, Stan., Dw., Kaisergartenstr. 20W7.
Torgunow, Dm., Bahnbmt., Grabenstr.16
Torin, Marz, Gärtner, Karolinenstr. 27.
v. Torklus, Karl, Equipagenverm., Schulenst. 6, ⊶ 510.
Torlenski, Lud., Masch., Jakobstädt. Str. 33.
Tormann, A., Kassir., Lubahn. St. 41.

Rud. Torno,
Königsstrasse № 53. Telefon 3210.
Ecke der Karlsstrasse.
Lager von Gummi-Rad-Reifen d. Russ.-Amerikan. Gummi-Manufaktur, St Petersburg.
Werkstatt für sämtliche Stellmacher-Arbeiten.
Generalvertreter für Russland für den Putzcrême „Sunshine".

Rud. Torno, 2. G., Gummiwar. und techn. Artikel, Inh.: Rudolf Gustav' Torno, Königsstr. 53, Ecke Karlsstr., ⊶ 3210.
Torno, Osw. Gust.', Fabrikbmt., kl. Lagerstr. 6.
— Rich. Gust.', Buchhltr., Dorpater Str. 56W6.
— Rud. Gust.', Inh. d. Firma Rud. Torno, Hsb., Königsstr. 51W11.
Tornow, Julie u. Lucie, Baronessen, Antonienstr. 5, W. 5.
— Luise, Baronesse, Thronfolgerboul.33.
Torokow, Joh. Alex.', Setzer, Pernauer Str. 26, W. 18.
Torp, Arved, Aelterm. d. Glaseramts, Werkst.: kl. Schloßstr. 23, Wohnung: Schloßstr. 22, W. 5.
Torru, Leo, Revierauff., Peterholm. Str. 12.
Torsten, Pet., Schmied, Romanowstr. 13.
Torstensohn, Ed. Heinr.', Kontordiener, Suworowstr. 11W8.
— Karl, Hsb., Kartoffelstr. 5.
Torster, Alex. W., Fabrikbmt., Säulenstr. 77, W. 10.
— Alex., Tapez., Sprenkst. 69, W. 39.
— E., Hsb., Kartoffelstr. 3a.
— F., Schuhm., Sprenkstr. 45, W. 4.
— Friedr. Friedr.', Sprenkstr. 45W4.
— Georg, Bürobmt., Dünaburg. Str.55
— Georg, Schlosser, Helenenst.18, W.16
— Herm., Former, Margaretenst. 15.
— Joh., Dreher, Bersonsche St. 6.
— Joh., Schlosser, Kreuzst. 2.
— Joh., Schuhm., Säulenstr. 84W19.
— Karl, Hsb., Dünaburger Str. 55W1.
— Otto, Schuhm., Moorst. 23.
— Wilh., Werkmstr., Ritterstr. 83.
— Wilh., Zimmerm., Wolmar. Str. 8.
— William, Säulenstr. 84W19.
Torschilin, Konst. Ust.', Konditor, Ritterstr. 20W8.
Torschinski, N., Mech., Kurmanowstr. 28
Torunski, Joh. Kassir., Ballastdamm 62
— Joh., Schuhm., Schmiedestr. 48W14.
— Olga Joh.', Hgn., Schmiedest. 48.
Toruschkow, Ant., Schndrn., Marienstr. 49, W. 17.
Tosch, Joh., Hsb., Hasenholm. Ufer 12.
— Aug., Feldscher, Dünaburger St. 26.
Tosche, Jos., Kassenbote, kl. Bienenstr. 1.
— J., Amts-Schuhm.-Mstr., kl. Bienenstr. 1W1.
— Joh. Fr., Schuhm., Gertrudstr. 19W21
— Mich., Sargm., Witebsk. St.21, W.4.
— Olga, Kassir., Marienstr. 99, W. 16
Toschkan, Jan, Hsb., Hdlr., Moskauer Str. 194, W. 1.
Toster, Konr., Kontorbmt.,Mühlenstr. 84.
Tostmann, Emilie, Hsbn., Talsen. St.1.
Toth, Rosalie, Frl., Stallstr. 1W9.
Totschas, Joh., Bmt., Rabenstr. 8W28.
Totza, Anna, Wwe, Katholische Str. 31.
Tour, Stepan L., Telegr.-Bmt., Matthäistr. 31W36.
Tower, Ludw., Tschlr., Schützenstr. 15W5.
Towgin, Alex. Wladisl.', Rechtsanw.-Geh., Dorpater Str. 13.
Towtkewitsch, Elisab., Wwe., Kirchenstr. 4
— Joh., Hg., Kirchenstr. 4W13.
— Wlad., Schriftst., Kirchenstr. 4W13.
Towtweisch, Wik., Fleischer, Revaler Str. 41, W. 9.
Tozius, Jul., Werkmstr., Schwarzenhöf. Str. 5W8.
Trablick, Fritz, Vorarb., Kiefernstr., 5.
Trabrenn-Verein. Rennbahn: Ausgang d. Schützenstr. z. Stadtweide, ⊶ 2653, Kanzlei, neue Ritterstr. 3b, ⊶ 1252. Sieh Register Seite 2.
Trabschis, Dom., Dw., Thronfolgerboul. 8, W. 6.
Trachaimow, P., Bmt., Smolenskerstr. 10
Trache, Gust., Musiklehr., Ritterstr. 71.
Trachnowski, Jw., Hdlr., Mosk. St. 121
S. Trachtenberg, 2. G., Kleiderhdl., Inh.: Salomon Trachtenberg, Marienstr. 13, ⊶ 1824.
Trachtenberg, Salom., Inh. d. Firma S. Trachtenberg, Elisabethstr. 103W29.
Traeger, Aug., Diener, Bauske. Str. 53a.
— Ernst, Former, Trinitatisstr. 28.
— Joh., Schlosser, Fuhrmannsstr. 36.
— Max, Lombardbmt., Weberstr. 3W4.
— W., Wwe., Conv. z. hl. Gst. 3, W. 7.
Träger-Artell, Wallstr. 28, ⊶ 843.
Tragheim, Agnes, Hsb., Wwe., kl. Lagerstr. 50.
— H. F., Postbmt., kl. Lagerstr. 50.
— Joh., Maurer, Honigstr. 2.
Trainin, Boris Jlj.', Bevollm. der A.-G. der Malzow. Industrien, Popowstr. 1
— Joss., Tschlr., Mühlenstr. 132W9.
— Osche, Bäcker, Säulenstr. 76, W. 1.
Traitschenok, Julie, Wwe., Sprenkstr. 28
Trakscha, Mik., Schaffn., Palissadenstr. 12W7.
Trallmak, Karl, Packer, Adolfst. 13.
Trallmark, A., Wwe., Matthäistr. 38W11.
D. Trambatzky, 2. G., Fleisch, Inh.: Dav. Trambatzky, Prok.: Rachel Miriam Trambatzky. ⊶ 2906. Scharrenstr. 17. ⊶ 1982. Säulenst. 30.
Trambatzky, Dav., Inh. d. Firma D. Trambatzky, Säulenstr. 30.
— Feige, Strickanstalt, Sünderstr. 5.
— Feige, Wwe., Petrifriedhof 13W9.
— Jos., Klempner, Smolensker Str. 8W1
— Rachel, Fleischhdlg., Eliasstr. 21.
Trambitzki, Eug. Georg', Generalmajor, Mühlenstr. 43, W. 3.
Trambowitz, Alex., Dw., Wenden. St. 3
Traundach, Alex. Karl', Küfer, Newastr. 9W2.
— F., Instr.-M., Wolmar. St.5, W.12.
— Heinr., Schuhm., Adlerstr. 16, W. 3.
— Mik., Tischlr., Matthäistr. 74, W. 27.

Karl Grünberg, Matthäistr. № 54, im eigenen Hause. Telephon № 2402
Die besten Gummireifen der Welt.

Nur importierte Weine in grösster Auswahl.

Karl Grünberg, Matthäistr. № 54, im eigenen Hause. Telephon № 2402. Die besten Gummireifen der Welt.

Trampajez, H., Bürstenm., Romanowstr. 36W23.
A. Trampedach. 1. G., Export, Inh.: Heinr. Kehrhahn, Prok.: Wilh. Krebs, Altstadt 15, ☎ 1405.
Akt.-Gesellsch. d. chemischen Fabrik Trampedach & Ko., 2. G., Direktore: J. Friedland, A. Maczewski und A. Kröger, wohnen in Petersburg; Dir. Kand.: W. Herzfeld, E. Krzyzewicz, Fockenhöfsche Str. 5/6, ☎ 469.
Trampedach, Alex. Karl', cand. chem., Schulenst. 8, W. 14, Büro, Kirchenstr. 30, W. 4.
— Aug., Wwe., Pens. ,Alexanderstr. 6.
— Jenny, Frl., Gesanglehr., Romanowstr. 7W9.
— Marg., Lehrerin, Mühlenstr. 40,
— Olga, KR-Wwe., Mühlenstr. 40.
v. Transehe-Roseneck, Astaf, Notär der Rittersch.-Kanzlei, Konsistorial-Assessor, Antonienst. 7, W. 2.
— Arv., Bes. d. Gutes Ohlenhof, Elisabethst. 15, W. 1.
— Ed. Nik.', Landrat, Bes. der Güter Neu-Bewershof u. Taurup, Alexanderboul. 2.
— Joseph, Bes. d. Gutes Ohsolshof, Alexanderboul. 6, Q. 5.
— M., Frl., kl. Schloßstr. 3W3.
— M., Wwe., Alexanderboul. 6W3.
— Paul, Bes. d. Gutes Neu-Schwanenburg, Thronfolgerboul. 13.
— Rud., Georgenstr. 8W5.
— Rud., Rentn., Schulenstr. 13, W. 6. ☎ 2534.
— W., Frau, Alexanderstr. 31W10a.
Trantz, Agnes, Klavierlehr., Rewastr.5.
— Kath., Frau, Kaufstr. 20W5.
Trapekunas, Wik., Schlosser, Fuhrmannsstr. 24, W. 11.
Trapin, Jak., Maurer, Revaler St. 85.
Trapizyn, Wass. Mich.', Gend.-Oberst, Säulenstr 49aW8.
Trappan, Ed. P., Fleischer, Charlottenstr. 40.
— Ed., Fleischhdl., Säulenstr. 72W19.
Trasewski, Jos., Tschlr., Hospitalstr. 26.
Trasse, Anna, Wwe., Auermünd. Str. 4.
Tratschewski, Leon, Fuhrm., Dünaburger Str. 49W8.
Traube, Krist., Wäsch., Stintseestr. 21W9
Trauberg, M., Maler, Rodenpois. Str.50
— Jak., Artelltschtschik, Ritterstr. 145.
— M., Wraker, Lübecksholm 3.
— Pet., Milchhdlr., Rumpenhöf. Str.25.
— Th., Exped. am Handelsamt, Wasastr. 28a.
Traugott, Jak., Schuhm., Säulenstr. 76.
— Schuhm., Suworowstr. 51W9.
— Jak. Nik.', Generalmajor, Milit-Arzt, Romanowstr. 61W4.
— Max, Fabrikbmt., Säulenstr. 73W13.
— Nik., Mitinh. d. Firma F. W. Jetzkewitz, Nikolaistr. 39.
— Salm., Priv., Alexanderst. 30, W. 6.
— Sam., Uhrm., Rewastr. 17W7.
Trauktmann, Joh., Hg., Dampfstr. 74.
— K., Schmied, alte Mitauer Str. 62.
Traulin, Ludw. Joh.', Maler, Marienstr. 28W14.
Traumann, Alex., Bmt., Rodenpoiser Str. 15W21.
— Cäcilie, Korresp., Marienstr. 110W41.
— Emilie, Wwe., Alexisstr. 8.
— Hugo, Korresp., Marienstr. 110W41.
— Joh. M.', Malermstr., Friedensstr. 35
— John Fród. Kfm., Altstadt 5, W. 3
— Kath., Wwe., Holzstr. 12.
— Mik., Feilenh., Petersb. Ch. 113W3.
— Walli, Klavierlehrn., Alexisstr. 8.
Trauske, Jak., Hg., Friedensstr. 23W7.
Trautin, Th., Kol.-Hdl., Säulenstr. 92.
August Trautmann, 1. G., Holz-Export, Inh.: Albertine Trautmann, geb. Jaacks u. Karl Jaacks, Königsst. 21, ☎ 547, Neu-Mühlgraben, ☎ 2451
Trautmann, Albertine, geb. Jaacks, Mitinh. der Firma August Trautmann, Antonienstr. 4, W. 2.
— Ad., Bmt., Krusenhöfsche Str. 2.
— Alfr., Mech., Gertrudstr. 27.
— Anna, Hebamme, Gertrudstr. 27W3.
— Aug., Tschlr., Ritterstr. 10, W. 3.
— Charl., Masseuse, Sünderstr. 23, W. 7.
— Dav., Apoth., Rumpenhöfsche Str. 8.
— Ella, Anstalt für diät. Kuren, Kandauer Str. 4, ☎ 2438.
— Frieda, Kontorbmtn., Kandauer Str.4
— Friedr., Ebelshöfscher Weg 20.
— Fritz, Hsb., Schreyenbusch 1, 3a.
— Henr., Aeltesten-Wwe., Kandau. Str.4
— Joh., Maurer, Sternstr. 9, W. 11.
— Karl, Tschlr., Artilleriestr. 62W20.
— M., Schlosser, Sprenkst. 56, W. 6.
— Magda, Turnlehr., Kandauer Str. 4, ☎ 2438.
— Matth., Schlosser, Maurerstr. 3W12.
— Melan., Priv.-Elementar-Schule, Ebelshöf. Weg 22a, Wohn.: Ebelshöfscher Weg 20.
— Wilh., Mech., Ernestinenst. 19.
— Wilh., Wwe., Fuhrmannsstr. 36.
Trawin, Joh., Tschlr., Hospitalstr. 9W30.
Trawtschenko, Pauline, Wwe., Olivenstr. 7.
— Alex., Maurer, Ritterstr. 44W18.
Trazewski, Bog., Schlosser, Alexanderstr. 78W61.
— Kaj., Schlosser, Revaler Str. 35W40.
Trebner, Aug., Hdlr., Gertrudstr. 109.
Trechter, Karl, Hsb., Lagerstr. 29W6.
Treckfche, G., Schndr., Kaufstr. 16, Q. 8.
Wilh. Trede, 2. G., Traktör, Inh.: Wilh. Trede, Schonerstr. 3, ☎ 3366.
Trede, Wilh., Restauratör, Schiffsstr.22
Treff, Ad., Buchdr., Marienst.50, W.40.
Tregubenkow, Jw., Masch., Dorotheenstr. 37
Trehjin, Christine, Hsbn., Alex. Str. 126.
— Aug., Feilenh., Karolinenstr. 34.
— Gust., Schmied, Moskauer Str. 152.
— Jak., Kol.-Hdl., Suworowstr. 113.
— Karl, Gärtner, Alexanderstr. 126.
Treibe, Jos., Flußpoliz., Blumenstr. 3.
Treiber, Hildegard, Krankenw., Ritterstr. 3.
Treiberg, Emilie, Frl., Nikolaistr. 8.
— Aug. Schlosser, kl. Lagerstr. 19.
— Jan, Maurer, Spargelstr. 5W50.
Treichler, Fr. Wilh., Geschäftsbote, Ernestinenstr. 6.
Treidas, Luise, Wwe., Hsbn., Altautzer Str. 7.
— L., Tischlerei, Altautzer Str. 7.
Treide. Sieh auch Treyde.
— Jak., Schlosser, Krebsstr. 11W2.
— Joh., Kutscher, Hospitalst. 3, W. 52.
Treier. Sieh auch Treyer.
— Aug., Mech., Sprenkstr. 21W10.
— Emilie, Wäsch., Teichstr. 19.
— Otto, Platzmstr., Wiesenstr. 7, W. 10.
Treifeld, Alex., Gerber, Sappeurstr. 1a.
Treifert, Amanda, Frau, Meisterst. 4.
Treilinow, Marie, Schndrn., Jaroslawsche Str. 14W14.
Treilohn. Sieh auch Treulohn.
— Jadr., Schlosser, Palmstr. 6W4.
— Rob. Aug.', Hg., Parkstr. 8W10.
Treimann. Sieh auch Treymann und Treumann.
— Hans, Kellner, Talsen. St. 12, W.5
— Hedw., Hsbn., Mühlenstr. 126W3.
— Jak., Koch., kl. Lagerstr. 50.
— Jak., Wraker, Baumstr. 7.
— Joh., Hg., Torgelstr. 6W6.
— Joh., Pumpenm., Löwenstr., Wasserturm
— Joh., Schlosser, Peterholmsche Str. 9
— Jur, Kutscher, Mitauer Ch. 2.
— Mart. Mich.', Hsb., Färberst. 21.
Treines, Ad., Kontordiener, Behnensch
Str. 2.
— Jw., Schlosser, Windausche Str. 30.
Treirad, Jan, Zimmerm., Schreyenb.4,
— Mich., Schlosser, Dachsstr. 1.
Treisner, Pet., Schndr., Marienstr. 125
Treister, Jos., Wäschehdlg., Alexanderstr. 75.
— S., Holzhdl., Friedensstr. 12.
— Sam., Kol.-Hdlg., Schwimmstr. 17 Wohn.: Schwimmstr. 21, W. 2 ☎ 5352.
Treitschenok, Jw., Schiffszimm., Sprenkstr. 11W26.
Treitz, Joh., Tischlerei, Kirchenstr. 31W1
Trekter, Mart., Müller, kl. Milchst. 10
— Amal., Bierhdl., Matthäistr. 50.
— Jan, Kol.-Hdl., Säulenstr. 91.
— Osk., Schlosser, Peterholm. Str. 4W5
— Rich., Vorarb., Peterholm. Str. 4.
Trelepun, Ad., Kutscher, Mosk. Str. 14
Trelin, B. W., Bez.-Ger.-Bmt., Todlebenboul. 2.
Trelle, Fritz, Kellermstr., Mosk. Str. 14
Treller, E., Buchhdlr., Schulenstr. 2.
Trembel, J., Friseur, alte Mit. Str. 19
— Jur, Masjör, Alexanderst. 28, W.21
Tremnis, Karl, Kontordiener, Emmastr. 12a.
Trensch, Krist., Frau, Gypsstr. 3.
Trentsch, Jak., Hg., Wenden. Str. 15W
— Joh., Elektrotechn., Brückenstr. 22W
Trentsche, Mich., Chef des Börsentelegr. Antonienstr. 15, W. 30.
— Bernh., Telegr.-Bmt., Antonienstr. 15
— Georg Ferd.', Masch., Schlock. Str.
Trenz, Berta, Schndrn., Golding. St.
Trenzis, Joh., Hg., Wenden. Str. 32W
Trepin, Mart., Dw., Seest. 23, W. 10
Trepka, Alex. Gust.', Zeichner, Bahnbmt. Rewastr. 26W82.
Treppin, Mich., Steuerm., Dorotheenstr.
— Pet., Oekon. im Frühlingsverein Brückenstr. 32.
Tresien, Marie, Hsb., Ballastdamm 42
— Jan, Kol.-Hdl., Ballastdamm 42.
Tresin, Marz, Schlosser, Säulenstr. 94
— J., Kol.-Hdl., kl. Lagerstr. 9.
Treskin, Anna, Wwe., Gertrudstr. 55W3.
— F. S., Buchhdlg. u. Wohnung, Thronfolgerboul. 25, ☎ 1029.
— Konst., Buchhdl., Mosk. Str. 121.
— Natalie Sem.', Zollbmtn., Moskauer Str. 121, W. 1.
Treskinow, J., Lehrer, Mosk. Str. 62W
Tresner, Pet., Maurer, Revaler St. 6
Tresp, Aug., Asphaltmstr., 2. Weidend. 2
Trespe, Anna, Klavierlehr., Schulenstr.
— Alw., Wwe., Fuhrmannsstr. 12.
— Malw., Kontorbmtn., Schulenstr. 9.
J. Tresselt. 2. G., Pianofortefabrik Inh.: Rich. Rathke, Sandst. 2 ☎ 4384.
Tresselt, Hugo, Landw., Todlebenboul.
— Elvire, geb. Schröder, Wwe., Romanowst. 73, W. 24.

Ch. Jürgensohn, Weingrosshandlung, Wallstr. Nr. 20. Telephon Nr. 106.

Treugolnik

Altstadt Nr. 12, Telefon 543, Postfach 422.

Engros-Verkauf und Lager von:

1860 T.P.A.P.M. С.ПЕТЕРБУРГЪ ТРЕУГОЛЬНИКЪ

Sämtlichen

Gummi-Artikeln,

Leder-Schuhen

der St. Petersburger mechanischen Fabrik für Fußbekleidung **„Skorochod"**.

Sohlleder und Oberleder.

— Felix Rud.', Fabrikbmt., Mühlenstr. 33.
Tressinski, E., Wwe., Romanowst. 60.
Treßwjatski, Bor. Nik.', Student, Dorpater Str. 15, W. 2.
Tresun, Jewd., Kellner, Ritterstr. 68.
Tretjakow, Alex., Wwe., Parkstr. 6,
— M. K., SR, Volksschul-Insp., Gertrudstr. 39, W. 9.
Tretikewitsch, Jos., Schaffn., Romanowstr. 85W5.
Tretmar, Ernest., Wwe., Ritterst. 102.
Wilh. Trettin, 2. G., Gummiwaaren, Niederl. der Fabrik „Russia" Gebr. Freysinger, Inh.: Wilh. Trettin, Weberstr. 14, ☎ 679.
Trettin, Wilh., Inh. d. Firma Wilh. Trettin, Säulenst. 25W1, ☎ 5088.
— Frieder., Wwe., Säulenst. 25, W. 7.
Treu. Sieh auch Trey.
Treu, Alex., Buchhltr., Martinshof. Str., Salamander.
— Adele, Pastoren-Frau, Fellinerstr. 7.
— Anna, Frl., Gertrudstr. 39. Q. 20.
— E. F., Pastor Dir. des Blinden-Instituts, Strasdenhof. Tel. 1563.
— Ed., Hsb., Gertrudstr. 39.
— Ed., Maler, Dorpater Str. 66, W. 13.
— Emil, Assistenzarzt, Ritterstr. 7.
— Emma, Delikat.-Hdl., Säulenstr. 13.
— Herm., Buchhltr., Newastr. 8, W. 10.
— Karl, Pastor an d. Paulskirche, Rumpenhof. Str. 9, ☎ 3538, Spr. 9 bis 12, mit Ausnahme des Dienstags.
— Leop., Buchhltr., Basteiboul. 8W10.
— Nik. Ed.', Klavirer, Gertrudstr. 39W2
— Olga, Frl., Bäckereistr. 10, W. 28.
— Paul, Pastor an der Trinitatiskirche, Spr. 9—12 u. 6—8, Apothekerstr. 14, ☎ 3802.
— Walter Fromhold, Dr. med., Spr. 9—12 u. 6—7, Brückenstr. 22.
Treubach, Marta, Lehr., Nikolaistr. 67b.
Treuberg, Ant., Stadtauss., Bienenst. 12.
— Jean Joh.', Kfm., Alexanderstr. 96W4
— Sofie, Hdlrn., Ritterstr. 77W47.
Treuenfels, Rud., Lehrer, Suworowstr. 92
Treufeldt, Alex., Tapez., Böttcherstr. 7.
— Alex. Alex.', Exped., Böttcherstr. 7.
— Karl, Mech., Schlocksche Str. 54.
— Pet., Milchhdlr., Sternstr. 30W14.

„Treugolnik", Russian-American India Rubber Co., Filiale Riga, 1. G., Gummi- und Schuhwaren, Leder. Inh.: Die Aktiengesellschaft gleiches Namens in St. Petersburg. Koll.-Prok. in Riga: Rob. Karl' Pander u. Inspektor: Harry Molien, Buchhalter: Aug. Joh.' Damberg, Altstadt 12, ☎ 543, Postfach 422.
Treuguth, Eug., Hg., Kirchenstr. 35.
— Sander, Bierhdlr., Mitauer Ch. 14.
Treuland, Ottil., Volksschulinsp.-Wwe., Lagerst. 11, W. 11.
— Marie, Wwe., Hebamme, Petersburger Ch. 81.
Treulich, Arth., Schlosser, Kalnez. Str. 84.
— Karl, Helenenst. 5, W. 3.
— Karol., Wwe., Kurmanowst. 11, W. 33
Treulieb, Adalb. Hugo', Hg., Alexanderstr. 147aW28.
— Amal., Frisöse, Alexanderstr. 98W10.
— Artur, Kellner, Wenden. Str. 26W16.
— Ed., Kupferschm., Alexanderstr. 98.
— Ed. R., Werkmstr., Alexanderstr. 147a
— Emilie Boris', Zollbmtn., Matthäistr. 44W33.
— Ernst, Zimmerm., 1. Weidendamm 27.
— Ferd., Buchhltr., Suworowstr. 70W2.
— Ferd. Ew.', Buchhltr., Säulenstr. 2.
— Ferd. Joh.', Korresp., Schlock. Str. 12
— Hans, Maurer, Waffenstr. 12W18.
— Hugo Joh.', Alexanderstr. 147aW28.
— Jan, Dw., Doblensche Str. 6W8.
— Joh. Schlosser, Säulenstr. 86, W. 12.
— Joh., Werkmstr., Ritterstr. 41, W. 5.
— Jul., Mech., Torgel. Str. 1W10.
— Karl, Brauer, Nordst. 21, W. 5.
— Karl, Schmied, Säulenst. 94, W. 10.
— Oskar, Buchhltr., Matthäistr. 22.
— Paul., Frisöse, Alexanderstr. 88W10.
Treuling, Fritz, Schlosser, alte Mitauer Str. 62.
Treulob, Ida, Frau, Basteiboul. 2, W. 8.
— Marie, Krankenpfl., Romanowstr. 17.
Treulohn, Fritz, Portier, Suworowstr. 12.
— Jan, Schmied, Wolmar. St. 45, W. 6
— Joh., Schlosser, kl. Ballastdamm 6.
— Julie, Wwe., kl. Ballaststr. 6.
— Krist., Wwe., Artilleriestr. 61, W. 3.
Treumann. Sieh auch Treymann und Treimann.

Treumann, Ans, Bahnbmt., Bullensche Str. 11.
— Ed., Hg., Alexanderst. 174, W. 5.
— Ed., Schlosser, Nikolaistr. 6, W. 24.
— Friedr., Stadtbmt., Mühlenstr. 62.
— Gust., Litogr., Uferst. 23, W. 2.
— Heinr. Magn.', Mag., Doz. am Pol., Schützenstr. 6, W. 2.
— J., Frl., Theaterboul. 3, W. 12.
— Jak., Dw., Zitadelle 2.
— Jak., Hg., Dünamünd. Str. 45.
— Jan, Former, Gertrudstr. 84W4.
— Joh., Bahnbmt., Säulenstr. 111W9.
— Joh., Fuhrm., Pokrowstr. 19W23.
— Joh., Hg., Thronfolgerboul. 3, W. 16.
— Joh., Vorarb., Schreyenbusch 1, 8a.
— Joh. Theod.', Ing., Schützenst. 6.
— Jul. Andr.', Hg., Stegstr. 8.
— K., Hg., Schmiedestr. 16W2.
— K., Schlosser, Selburg. Str. 4.
— Karl, Bureaubmt., Bäckereistr. 10.
— Karl, Hg., Moorstr. 38.
— Krist., Wäsch., Hospitalstr. 23W22.
— Lud., Schlosser, Weissenhof. Str. 6b.
— Marie, Magist.-Wwe., Brunnenst. 13
— Minna, Wwe., Bäckereist. 10, W. 19.
— Pet., Klempner, Subbathsche Str. 3.
— Ph., Mehlhdlg., Moskauer Str. 130a. u. Sprenkstr. 56, wohnt Moskauer Str. 121, W. 5.
— Warw., Wwe., Artilleriestr. 71.
Treumuth, Ed., Schlosser, 1. Weidendamm 20W11.
— Mik., Priv., Ritterstr. 72W16.
Treurat, Andr., Tschlr., Rujen. St. 4.
Treuwerth, Fr. Karl', Prov., Säulenstr. 19, W. 33.
— Amanda, Wwe., Mühlenstr. 62W4.
— Wera, Frl., Goldinger Str. 43.
Trevisani, Franz, Repräsent. d. Handelsh. Wilh. Blumenthal u. Co., Paris, Felliner St. 2, ☎ 793.
Trewins, M., Zunahtm., Schwimmst. 19.
Trey. Sieh auch Treu.
— Alex., Steller, Weißenhof. Str. 10.
— Alex., Wwe., Dorpater Str. 23, W. 10
— Aug., Maler, Dorpater Str. 54, W. 6
— C. J., Intendant u. Bibliothekar d. Musse, Königsstr. 4, W. 6.
— Chr., Nähmstr., Jute-Manufaktur am Stintsee.
— Felicit., Hgn., Albertstr. 7W11.
— Gust. Fr., Rentner, Thronfolgerb. 21.
— Heinr. Heinr.', Dr., Mag. chem. SR, Prof. am Pol., Alexanderstr. 107.
— Joh., geb. Kalkbrenner, Progymnasium, Alexanderst. 107.
— Karl, Kol.-Hdl., Mühlenstr. 53b.
— Karl Pet.', Elektrotechn., Seestr. 11.
— Marie, Frl., Katharinendamm 14.
— Mart., Modew.-Hdlg., Sprenkstr. 2,
— Marta, Frl., Albertstr. 7W11.
— Olga, Frl., Antonienstr. 9, W. 14.
— Pet., Dw., Marienstr. 101W1.
— Pet., Hdlr., Dorpater Str. 54, Q. 6.
— Pet., Töpfer, Alexanderst. 128, W. 13
— W., Laborant, Seestr. 1.
— Wilh., Wwe., Alexanderstr. 107, Q. 2.
Treyberg, Andr., Schlosser, Jaroslawsche Str. 59W8.
— Joh., Bmt., Alexanderstr. 82W4.
— Mart., Kirchendiener, Johannishof 3.
— Pet., Hsb., Stapelst. 9, W. 1.
Treyde. Sieh auch Treide.
— Art., Werkmstr., Gertrudst. 135. W. 3.
— Bruno. Hg., Lagerstr. 11W8.
— Elfr., Fabrikbmtn., Newastr. 10W11.
— Emilie, Hebamme, Dorpater Str. 6W8

Karl Grünberg, Matthäistr. № 54, im eigenen Hause. Telephon № 2402. Die besten Gummireifen der Welt.

Eigene Filialen: Mühlenstr., Ecke der Suworowstr., Tel. 325. Hagensberg, Waldstr. 4a, Tel. 3950. Weberstrasse, Ecke der Altstadt, Tel. 1569. Mitauer Chaussee 12, Tel. 3055.

Karl Grünberg, Matthäistr. № 54, im eigenen Hause. Telephon № 2402. Die besten Gummireifen der Welt.

— Eug. Wilh.', Zeichner, Gertrudstr. 135
— Jak., Werkzeugm., Lagerstr. 11W8.
— Jan, Hsb., Shitomir. Str. 3W1.
— Joh., Stadtbmt., Taubenstr. 2W2.
— Joh. Heinr.', Materialverw., Newastr. 10W11.
— Irma, Fabrikbmtn., Lagerstr. 11.
— Pet., Maurer, Marienst. 132, W.19.
— Rud., Lehrer, Sprenkst. 56a, W. 8.
— Wilh., Hsb., Amts-Töpfermstr., Gertrudstr. 135, ☎ 1714.

Wilh. Treyde & Sohn
Baugeschäft.
Gertrudstrasse 135,
Telefon 1714.
Uebernahme von Bauarbeiten jeglicher Art bei Neubauten und Remonten.

E. **Treyden,** 2. G., Hirsch-Apotheke, Inh.: Emil Treyden, Sünderstr. 16, ☎ 1322.
Treyden, Charl., Wwe., Conv. z. hl. Gst. 3.
— Ella Theod.', Kontorbmtn., Konv. z. heil. Geist 3W4.
— Emil Theod.', Inh. d. Firma E. Treyden, Herrenstr. 20 W. 1.
— Eug. Theod.', Mitinh. d. Firma Jörgensen u. Treyden, Mühlenstr. 115W15
— H., Bankbmt., Altstadt 5, Q. 4.
v. Treyer, Magn. Rud.', Ing., Talstr.14
Treyer. Sieh auch Treier.
— Ans, Hsb., Kemmernsche Str. 11.
— Aug., Former, Kemmern. Str. 11.
— Heinr., Aeltester großer Gilde, Inh. der Firma Wittkowsky-Querfeldt & Co., Ritterstr. 14, W. 1.
— Joh., Schuhm., kl. Königsst. 3, W. 4.
— Karol., Kol.-Hdl., Duntenh. Str. 2.
— Pet., Brauer, Moorst. 38.
Treymann Sieh auch Treimann und Treumann.
— Bernh., Bäcker, kl. Lagerstr. 32.
— C., Untern., Neustr. 20, W. 6.
— Else, Masseuse, Newastr. 8, W. 7.
— Georg Rob.', Geschäftsf. d. Börsenb., Elisabethstr. 25, W. 1.
— Hugo, Kastellan, Gertrudstr. 28.
— Jak., Hsb., Schaulen. Str. 8.
— Joh., Bäcker, kl. Lagerstr. 32, ☎ 3899
— Karl, Hsb., Tschlr., Gymnastikst. 6.
— M., Arzt, Spr. 10—12, Elisabethstr. 25.
— M. M., Artilleriestr. 58, ☎ 2776.
Trjasum, W., Dw., Sprenkstr. 45, W. 12.
Tribes, Pet., Hdlr., Smolenskerstr. 10.
Tribotzki, Nik., Sortirer, Talst.7, W.40.
Trichter, Karl, Tschlr., Rabenstr. 15.
Trick, Wilh., Tschlr., Irmlau. St. 3a.
Triebe, Fried., Feuerw., Mosk. Str. 59.
Trifanow, Anani, Hsb., Stadtverordn., Jakobstädt. St. 9, ☎ 1932.
— Grig., Hsb, Jaroslawsche Str. 59.
Trifimowitsch, Jos., Bmt., Gertrudstr. 125
Trifonow, Emelj., Untern., Kurmanowstr. 20W8.
— Paw., Bahnbmt., Katholische Str. 32.
Trigubow, Serg. Nik.', Stabskapt., Alexanderstr. 104W2.
Trillos, Pet., Anckern., alte Mit. Str. 6.
Trimailow, Ign., Bierhdl., Rumpenhöfsche Str. 19.
Trimpel, Ernst, Klempner, Säulenst.34.
— Mik., Hsb., Schreyenbusch 2, 17.
Trimpis, Jan, Gärtner, Artilleriestr, 55
Trimpul, Anna, Wwe., Windau. Str. 32

Trinit, Jos., Schaffn., Mosk. Str. 183.
Trinitatow, P., Bahnbmt., Dünab. Str. 42.
Trinkler, J., Dw., Newastr. 34, W. 8.
— Wilh., Hg., Hermannsstr. 13.
Trinko, Ad., Heu u. Hafer, Mosk. Str. 138a
— A., Heuhdlg., Dünaburger St. 21.
Trinks, Ant., Fabrikbmt., Alexanderstr. 152W11.
Trinkun, A., Wwe., Wiesenst. 7, W. 13.
— Jan, Holzhdlr., Offizierst. 5.
— Kas., Masch., kl. Eichenstr. 1W34.
— Mich., Hdlr., Matthäist. 101, W. 15.
— Mich., Schlosser, Altonaer St. 36a.
Trinkunas, Adam, Hsb., Jaroslaw. St.3
Trinnit, Christ. F., Werkmstr., Lagerstr. 33.
Tripke, Aug., Messerschm., Gartenstr. 5.
Tritschel, Hans Jos.', Ing., Petersburg. Ch. 36dW4.
Trius, Liwscha, Frau, Pens., Marienstr. 4 ☎ 4839.
— Channe, Hebamme, Marienstr. 21W6.
— Mend., Kfm., Theaterstr. 11W2, ☎ 3990.
— Wulf, Hg., Schmiedestr. 48W1.
Triwosch, B., Kol.-Hdl., Romanowstr.70a ☎ 5678.
Triwusch, H., Hausverw., Kurmanowstr.12
Trnawski, Alex. Joh.', Stationschefgeh., Heinrichsstr. 18W14.
de la Trobe, A., Frl., Mühlenstr. 53b.
Tröbner, Marie, Wwe., Karolinenstr. 36.
Trofanow, Pankr., Hausverw., Wilna. Str. 4, W. 1.
Trofimetz, K., Bankdiener. Nikolaistr., Reichsbankgebäude, W. 11.
J. M. Trofimow, 2. G., Glas- u. Krystallwaaren, Inh.: Iwan Maximow Trofimow, Herrenstr. 10, ☎ 1398.
Trofimow, Alex., Former, Bärenstr. 15.
— Alex., Kfm., Artilleriestr. 4W2.
— Archip, Zimmerm., Suworowstr. 122.
— Boris Nik.', Ing.-Techn., Kalnezeem. Str. 62.
— Eug., Maurer, Grenzstr. 2.
— Fed., Zimmerm., Gertrudstr. 107.
— J., Leutn., Mosk. Str. 67W2.
— Iw., Gensd., Palissadenstr. 12, W. 12
— Iw., Schlosser, Matthäistr. 104W4.
— Iw. Maxim.', Inh. d. Firma J. M. Trofimow, kl. Petrikirchenstr. 2, W. 4.
— K., Hsb., kl. Bergstr. 21, W. 1.
— Marie, Wwe., Gertrudstr. 62W70.
— Mich., Gerber, Bärenstr. 7.
— Nat., Schndrn., Alexanderstr. 130.
— Nik. Iw.', Leutn., Alexanderst. 1.
— Pet., Schmied, Bachstr. 11.
— Saw., Zimmerm., Waffenst. 6, W.2.
Trofimowitsch, Kath., Aufw., Suworowstr. 82W26.
Trofimzow, Tatj., Wwe., Newastr. 14.
Trogatschewski, Leont., Hdlr., Bärenhöf. Str. 2a.
Trojanowsky, Iw., Gummiarb., Apothekerstr. 36.
— Onufri Mich.', Privat-Rechtsanwalt, Spr. 9—10 u. 4—6, Mühlenstr. 79.
Trojanski, Wladisl. Leonh.', Bahnbmt., Gregorstr. 1.
Troike, Jan, Tschlr., Matthäist. 47.
Troinin, Faibit, Hdlr., Popowstr. 3a.
Troinowski, Herm. Theod.', Buchhltr. Industriestr. 16, W. 7.
Troitz, Gottl., Tschlr., Sternst. 29, W.7.
— Emilie, Wwe., Säulenstr. 72W4.
Troitzki, B. W., Pirvatschule, Dorpater Str., Wöhrmanns Park.

Troizki-Kirchenschule (russ. Kirchenschule), Lagerstr. 25.
Troizki-Nonnen-Kloster, Suworowstr. 126.
Troizky, Nik., KR, Oberlehr., Romanowst. 24, W. 8.
— Mitrof., Bahnbmt., kl. Altona. Str.26
— W. W., Privatschule, Romanowst.24.
Troki, L., Ebr. Speisehaus, Schmiedestr. 63W3.
Troksnis, Rob., Auff., Talstr. 7, W. 33.
Trolje, Nat., Wwe., Petersb. Ch. 66c.
Tromberg, Osk. Karl', Bankbmt., Basteiboul. 8, W. 9.
Trompmann, Rud., Elektrotechn., Ritterstr. 115W116.
v. Trompowsky, Edm., Ing., Dir. der Rig. Balt. Gesellsch. gegens. Kred., Bautechn. Büro, Zollst. 2, ☎ 678.
Trop, M., Schndrn., Romanowstr. 113.
Tropin, Jan, Schndr. u. Kleiderhdl., Revaler Str. 28W3.
— Jan, Schndr., Ritterstr. 44W2.
— Karl, Schlosser, Matthäistr. 113W7.
Trosnitzki, M., TR, Gouv.-Bmt., Elisabethstr. 55W15, ☎ 4216.
— O. M., Bmtn., Elisabethstr. 55W15.
Trost, Aug., Töpfer, Lagerstr. 30, W. 4.
Trotit, Karo.l, Wwe., Mühlenst. 108.
Trotschka, Alf., Privat., Wilnaschestr. 12.
Trotz, Kath., geb. Erdfuß, Wwe., Romanowst. 31, W. 3.
Trotzki, Naum, Kfm., Albertst.2a, W.4, ☎ 4389.
E. Trousche, 2. G., Handelsvermittl., Inh.: Ed. Trousche, Gildstubenst. 2.
Trouschee, Ed., Inh. d. Firma E. Trouschee, Gildstubenst. 2, W. 7, ☎ 748
Tru, Joh., Klempner, Rabenstr. 9W5.
Trubatsch, Nik. Alex.', Bahnbmt., Mühlenstr. 129W1.
Bau- u. Kunstschmiede „Molot", M. Trubek, 2. G., Inh.: Mendel Trubek, Ritterstr. 103, ☎ 1783.
Mowscha Trubek, 2. G., Manufakturw., Inh.: Mowscha Trubek, Dampfstr. 33.
N. Trubek. 2. G., Manufakturw., Inh.: Chaim Nissen Trubek, Münzstr. 7, ☎ 2607.
Trubek, H., Kfm., Petrifriedhof 5W2.
— Max, Hg., Dampfstr. 33, W. 2a.
— Mend., Klempner, Ritterst. 82, W.9.
— Mowscha, Inh. d. Firma Mowscha Trubek, Dampfstr. 33.
— Nik., Hg., Dampfstr. 33, W. 2a.
— Nissen, Inh. d. Firma N. Trubeck, Marstallst. 16, W. 5.
Trubik, Zahler, Glaser, Sprenkst. 32.
Trubin, D. B., Bahnbmt., Gertrudstr. 67.
— S., Schndr., Suworowstr. 78W1.
Trubizin, Mich., Proch.', Sekret. d. Hafenverw. Ritterstr. 17, ☎ 872.
Trubowitz, Kol.-Hdl., Marienstr. 67.
„Trud", Drahtweberei u. Blechlocherei, Dorpater Str. 22, ☎ 5056.
Trüb, Heinr., Agent, Säulenstr.46, ☎ 2447
Truff, Hans, Auff., Krebsstr. 5W5.
Truhart, Herm. Herm.', vereid. Rechtsanw., Spr. 10—1 u. 4—5, Thronfolgerboul. 5, W. 3, ☎ 2560. Wohn.: Kaisergartenst. 6a, W. 13.
— Klara, Frl., Kassendame, Jägerstr. 4.
Truhse, Luise, Gemüsehdl., Spreyenb.1, 6.
Trukan, Iw., Kfm., Grabenstr. 5W7.
— Osf., Vorarb., [illegible] Str. 50.
Trukschan, Sinowja, Wwe., Schreyenbusch 6, 8.
Truksnessis, Jul., Tschlr., Matthäistr. 58
Trull, Osk., SR, Thronfolgerboul. 21.

Wein- u. Austern-Stuben
Basteiboulevard Nr. 2, Telephon Nr. 30.
Otto Schwarz.
Wein- Delikatessen- u. Cigarren-Lager
Basteiboulevard, Ecke der Kalkstrasse.

Trulle, Mart. Jw.', Renteibmt., Dikeln. Str. 1.
Trumann, Emil., Kapt.-Frau, Mühlenstr. 31W14.
Trumpe, Kasp., Kellner, Maurerstr. 5.
Trumpmann, Aug., Maler, Artilleriestr. 33
— Amal., Hdlrn., Marienstr. 51W2.
— J., Bez.-Ger.-Bmt., Romanowstr. 54.
Trunne, Joh., Hsb., Gymnastikstr. 26a.
Trunow, Georg Wass.', Stabskapt., Martinsstr. 5, ☎ 3260.
Trupp, Ed., Masch., Moorst. 8.
— J., Hdlr., Dünaburg. Str. 21W9.
— Jsid., Vorarb., Wenden. St. 19.
— M., Montör, Gertrudst. 73, W. 21.
Trusche, Klaw., Priv., Karolinenstr. 8.
— J., Kol.-Hdl., Heinrichsstr. 18.
Truschenkow, N., Schaffn., kl. Palissadenstr. 11, W. 3.
Truschenski, Jos., Tischlr., Ritterstr. 77.
Truschinski, Alex., Bmt.-Wwe., Pens., Karolinenst. 23, W. 7.
— Alex., Wraker, kl. Altonaer Str. 3.
Truschnis, Franz, Tischlr., Pernauer Str. 13W27.
Truskewitsch, Kas., Schlosser, kl. Palissadenstr. 8W54.
Truskowski, Jw., Schmied, kl. Lagerstr. 41.
Trusle, Ans, Schlosser, Konradstr. 2.
— Jur, Hsb., Ebelshöfscher Weg 28.
Truslis, Karl, Former, Ludwigst. 1.
Truslit, Jak., Equip.-Verm., Marienstr. 108W13, ☎ 720.
Trusow, Nik., Schndr., Romanowst.125.
Truß, Fritz, Hsb., Schreyenb. 2, 3.
Trussow, E., Lehrerin, Pauluccistr. 11.
— H., Lehrerin, Pauluccist. 10, W. 11.
Trutschne, Matw., Fuhrm., Suworowstr. 73.
Tryndin, Fed. Boris', TR, Probirkammer-Bmt., Romanowstr. 2W9.
Tschabas, Vikt., Bäcker, Artilleriest. 59.
— Andr., Bäcker, Kalkofenstr. 28.
— Karl, Feilenh., Revaler Str. 51.
Tschablis, Joh., Kol.-Hdl., Laubstr. 12.
Tschabski, Mich., Vorarb., Schreyenbusch 3, 10.
Tschabul, Mart., Fuhrm., Schulenst. 38.
Tschachas, Jsaak Ljwow.', Jng., Mühlenstr. 66, W. 24.
Tschack, Dav. J., Stadtbmt., Suworowstr. 93.
— Anna, Wwe., Ritterstr. 66W3.
Tschadarein, Pet. Jak., Schneidermstr., Romanowstr. 47W2.
Tschadder, Joh., Hsb., Schulzenh. Str. 16.
Tschagowetz, Alex. A., HR, Geh. d. Dirig. d. Kameralh., Elisabethstr. 75.
Tschaibe, Alfr., Schuhm., Altonaer Str. 24.
Tschaibli, Jan, Schuhm., Säulenstr. 72.
— Krist., Dw., Säulenstr. 72W13.
Tschajestinas, Joh., Hsb., Grodno. Str.7
Tschajewski, Pr. Andr.', Hg., Popowstr. 8.
— Foma, Kol.-Hdl., Tulasche Str. 2.
— T., Hsb., Tulasche Str. 2, W. 1.
Tschaikowski, Tit. Woiz.', SR, Bahnkontrolbmt., Elisabethstr. 101, W. 21.
— Kas., Schmied, Konradstr. 11.
— M., Heizer, Polotzker St. 7, W. 15.
Tschakalin, Alex., Frl., Suworowstr. 117.
Tschakarn, Pet., Baumntern., Säulenstr. 40W25.
Tschakow, Emil, Kellner, Säulenstr. 84.
Tschaks, Lena, Dw., Sternstr. 5, W. 14.
Tschakst, Jan, Schlosser, Laborat. Str. 16.
— Dav., Tischlr., Wiesenst. 5, W. 13.
— Dora, Fuhrhltrn., Revaler Str. 76.
— Jan, Bahnbmt., Marienmühlenstr. 10.
— Jan, Tischlr., Schreyenbusch 2, 6.
— Minna, Wwe., Matthäistr. 99.
— Otto Krisch', Schlosser, Säulenstr. 91.
— Pet., Zimmerm., Artilleriestr. 57W8.
Tschaksten, Jul., Wwe., Gertrudstr. 109.
— Jan, Dw., Mosk. Str. 183W20.
— Lisa, Wwe., Sprenkstr. 11W46.
— Mart., Hg., Rabenstr. 22W2.
Tschakstin, K., Stauer, Muckenholmsche Str. 21W5.
— Krisch., Maurer, Säulenst. 78, W.18.
— Mart., Maurer, Pionierst. 4, W. 7.
— Otto, Maler, Ritterstr. 66, W. 1.
— R., Dw., Säulenstr. 47, W. 8.
— Vik., Tischlr., Katholische St. 33.
Tschakstit, Lisa, Hsb., Gymnastikst. 22a.
Tschakurs, Jw. Grig.', Bahnbmt., Hsb., Karolinenstr. 19W5.
Tschalder, Anna, Dw., Kathol. Str. 10.
— Anna, Wwe., Färberstr. 19W15.
Tschalei, Jw., Hg., Säulenstr. 72W17.
Tschalikow, Georg Charlam.', Bahnbmt., Ritterstr. 75bW7.
— Paw. Charlam.', Bahnbmt., Hermannsstr. 13.
Tschally, Anna, Wwe., Hospitalst. 41.
Tschamann, Karl, Masch., Soldatenstr. 6.
— Ludw., Hdlr., Kohlenst. 34.
Tschamow, Eug. Nik.', KReg., Zollbmt., Elisabethstr. 77W17.
Tschampel, Franz, Hsb., Grenzstr. 13.
Tschander, Anna, Hsbn., Kalugasche Str. 20
— Joh., Mitinh. d. Hotel Imperial, Säulenstr. 33, W. 18.
— Julie, Wwe., Jurjew. Str. 1.
— Pet., Messerschm., Hamannstr. 5.
Tschander-Skadatz, Joh., Schnitt und Nähschule, Marstallst. 2, W. 9.
Tschangul, A., Hsb., Bierhdlr., Schreyenbusch 1, 41.
Tschanke, Andr., Zimmerm., Pernauer Str. 23a, W. 12.
— J., Schriftf., Matthäistr. 74, W. 7.
— Joh., Hebamme, Matthäist. 41, W.2.
— Karl, Matthäistr. 74, W. 7.
Tschapa, Andr., Dw., Rutzau. St. 27.
Tschapas, Jgn., Schaffn., Gertrudst.121.
— Jos., Zollbes., kl. Newastr. 10, W. 9.
— Jw., Polizeibmt., Matthäistr. 54.
— Matw., Dw., Nikolaistr. 32, W. 3.
Tschapin, Kasp., Wächter, Marienmühlenstr. 18, W. 7.
Tschapis, Stef., Maurer, Olivenstr. 3a.
Tschapski, Karl, Fuhrm., Wilna. St. 12.
Tschapul, Pet., Fuhrm.-W., alte Mitau. Str. 33, W. 11.
Tschapus, Jos., Dw., Kaufst. 13, W. 5.
Tscharka, Pet., Glasm., Wilnaschestr. 1.
Tscharnoi, Joh., Sattler, Essenhöfsche Str. 26.
Tscharring, Andr., Maurer, Gymnastikstr. 29, W. 1.
— Charl., Wwe., Hsbn., Gymnastikstr.10
— Ed. Mik.', Maurerpol., Gymnastikstr. 29, W. 1.
— Jan, Stauer, Thüringensche Str. 12.
— Karl, Telegr.-Bmt., Gymnastikstr. 4.
— Osk., Hdlr., Theringer Str. 12.
Tschastny, Pet., Bahnbmt., Twer. St. 5.
Tschatanski, Sofie, Petrifriedhof 29.
Tschatsch, M., Mosk. Str. 104W12.
— Karl, Schlosser, Unionst. 12, W. 2.
Tschatsche, Mich., Tischlr., Schreyenbusch 2, 13.
Tschatschuk, Jw., Ankern., Romanowstr. 143W19.
Tschauga, Mik., Tischlr., Gertrudstr. 109.
Tschaun, Alex., Schlosser, Marienst. 99.
— Pet., Schmied, Marienstr. 87W15.
Tschaupul, Joh., Seifens., Suworowstr.91
Tschauschanski, Kath., Wwe., Säulenstr. 35.
— Jw. Pet.', Bmt., Säulenstr. 35W5.
Tschauski, Alex. Jakowl.', Privat-Rechtsanw., Spr. 9—10 u. 5—6, Kalkstr. 1, ☎ 1253.
Tschebarschin, Alex., Hg., Mosk. St. 14.
Tschebet, Pet., Müller, Kathol. St. 42.
Tschebodan, Osf., Portier, Suworowstr. 117.
Tschebrikow, Ant., Hsb., Bergstr. 28, Q. 1.
Tschechowitz, Bolesl., Kfm., Schulenst.13, W 17, ☎ 3994.
— Osf., Bildh., Hospitalst. 35, W. 7.
— W., Landw., Artilleriestr. 5, W. 1.
Tscheekur, Pet., Hdlr., Suworowstr. 33.
— Gust., Fuhrm., Lubahn. St.13, W.3.
— Pet., Maurer, Lubahnsche Str. 13W5.
Tscheglow, A., Schuhm., Revaler Str.48
— Alexei, Färber, Lermontowstr. 5.
Tscheibel, Ans, Schuhm., Ertellstr. 1.
Tschekanow, A., Amts-Böttchermstr., Adlerstr. 22, ☎ 1250.
Tschekanowski, Joh., Kontorbmt., Antonienstr. 15, W. 26.
Tschekfta, Jak., Zuschndr., Mastenstr. 2.
Tscheljustkin, J. A., HR, Oberlehrer, Basteiboul. 11W9, ☎ 5718.
Tschelkis, Franz, Tischlr., Bausk. Str. 31
— Jak., Fuhrm., Ernestinenstr. 43.
— Jndr., Heizer, Versohnsche Str. 6.
W. P. Tscheluchin, 2. G., Höckerw. u. Tabak, Jnh.: Wassili Petr. Tscheluchin, Dünamarkt 138 und Marienstr. 16.
Tscheluchin, Wass., Jnh. d. Firma W. Tscheluchin, Marienstr. 16W1.
Tschelzow, Marie, Nik.', Wwe., Albertstr. 4, W. 2.
Tschemis, Ant., Masch., Gertrudstr. 133.
— St., Priv., Romanowstr. 90W6.
Tschemitschenko, Konst., Leutn., Waffenstr. 9W14.
Tschemm, Karl, Feuerwehrm., Turgenjewstr. 2W42.
Tschemme, Jan, Dw., Felliner Str. 1.
Tschenitschnikow, P., Lehrer, Uferstr. 37.
Tschensnowitsch, A., Hdlr., Katholische Str. 28W15.
Tschepelis, Franz, Zimmerm., Romanowstr. 105W6.
Tschepelkin, Anna Fed.', Zollbmtn., Popowstr. 3aW117.
— Nik. Fed.', Bahnbmt., Popowstr. 3a.
Tscheplinski, Jan, Töpfer, Holmstr. 8.
Tschepokowitz, Stan., Gummiarb., Schützenstr. 4.
Tschepowski, War., Glanzpl., Moskauer Str. 142b, W. 10.
Tschepujanz, A., Zimm., Kreßlerstr. 3.
Tschepukowitz, Stan., Parkettm., Kasernenstr. 7.
Tschepulis, Adam, Hdlr., Mosk. Str. 8.
— Kas., Zimmerm., Dünaburg. Str. 31.
Tscheraschkeikin, Helene, Wwe., Gertrudstr. 110, W. 6.
Tscherba, Reg., Wwe., Schreyenb. 5, 3.
Tscheredejew, Nad., Oberstleutn.-Wwe., Hilsstr. 12.
— Sofie, Lehr., Dorpater Str. 45W5.
— Wera, Frl., Hilsstr. 12W18.
Tscherenin, Nik. Nik.', Hg., Sandstr. 5.
Tscherekin, Marie, Wwe., Wenden. Str. 5.

Karl Grünberg, Die besten Gummireifen der Welt.
Matthäistr. № 54, im eigenen Hause. Telephon № 2402.

Nur importierte Weine in grösster Auswahl.

Karl Grünberg, Matthäistr. № 54, im eigenen Hause. Telephon № 2402. Die besten Gummireifen der Welt.

Tscherepanow, Mich. Mich.', Bevollm. der Firma M. J. Wostandjoglo in Moskau, Dorpater Str. 20, W. 20.
— Serg. Pet.', Oberst, Gertrudstr. 54W6.
Tscherepenko, Jw., Kutscher, neue Ritterstr. 3b.
Tschereschko, Adam, Bahnwächt., Station Alexanderpforte.
Tschereska, Wik., Hdlr., Trinitatisstr. 30.
Tschereski, Stan., Bahnbmt., Grobin. Str.4
Tscheretschenko, Fil., Schlosser, Hospitalstr. 19W18.
Tscherewski, Theod., Maler, Schlockschе Str. 7.
— Serg., Mech., Trinitatisstr. 18.
Tscherikow, Nik., Hdlr., Lubahn. Str. 8.
Tscherin, Jur, Kreidemüller, Ballastd.54.
Tscherischew, Paul, Bmt., Adlerstr. 10W7
Tscherkalow, Minna, Schndrn., Muckenholmsche Str. 31W9.
Tscherkas, Jos., Schiffsb., Dorp. Str. 99
— Oss., Tschlr., Theringer Str. 12.
Tscherkassow, Oss., Wagenst., Pernauer Str. 9W27.
Tscherkow, Nik., Musiker, Bärenstr. 16W1
Tscherkowski, Paul, Hdlr., Rumpenhöffsche Str. 19W32.
Tschermisoi, Oss., Hg., Muckenholm. St.9
Tschernagorow, Wass., Hdlr., Witebsker Str. 37, W. 13.
Tschernai, Joh., Dw., Revaler St. 85.
Tschernaschow, Mich., Kupferschm., Palissadenstr. 10, W. 37.
Tschernewitsch, Ch., Mützenm., Moskauer Str. 69, W. 8.
Tschernewski, Gawr., Tschlr., Artilleriestr. 54W6.
— J., Bahnbmt., Wolmar. St. 27, W.6.
— Jw., Bahnbmt., Palissadenst.19, W.6
— Nik., Schndr., Gertrudst. 65, W.25.
— Oss., Böttcher, Windstr. 30.
— Wilh., Maler, Färberstr. 32W7.
Tschernjawa, Mart., Töpfer, Ehstenstr. 2.
Tschernjakow, Jw., Zimmerm., Hospitalstr. 7W11.
Tschernjawski, Franz, Bahnbmt., kl. Palissadenstr. 21W37.
— Jos., Vorarb., Schrunden. Str. 5.
— Kasp., Zimmerm., Jaroslaw. Str. 10.
— Nik., Bahnbmt., Kathol. Str. 8W3.
— Oss., Bahnbmt., Schreiberst. 1, W.22
— P. A., Bez.-Ger.-Bmt., Mühlenstr.9.
— Paul Mich.', Hg., Elisabethst.9, W.8
— Pet., Kirchendiener, Schloßplatz 5.
— Rosa, Frau, Hsb.,Wolgund. St. 91.
— Vincent, Holzwr., Wolgund. Str. 91.
— W., Bäckerei u. Konditorei, Gertrudstr. 64 ☎ 3521.
— W. A., Gouv.-Bmt., Sprenkstr. 11.
— Wik., Masch., kl. Palissadenstr. 21W38
Tschernjawski-Dubinski, Alex. Wass.', Oberlehrer, Matthäistr. 40W49.
Tschernich, A., Kesselschm., Laborat. Str. 5.
— Andr., Zollbes., Palissadenstr. 20W8.
Tschernikoff, A., Buchhdlr., Säulenstr. 54.
— Rosa, Wwe., Säulenstr. 54, Q. 13.
Tschernikow, Pet., Dw., Mühlenstr. 122.
Tschernilnikow, Alex., Aufw., Dünaburger Str. 33W7.
Tschernin, Abr., Glaser, Romanowst.96.
— Ch., Putz u. Modehdlg., Sprenkst.37.
Tscherninski, Kas., Kol.-Hdl., Gertrudstr. 81
Tschernis, Jos., Schuhm., Jaroslawsche Str. 20W4.
Tschernischow, Nik., Schndr., kl. Altonaer Str. 19.
Tschernoglasow, Fed., Bmt., Säulenstr.49a
Tschernow, Alex., Badeanst., Pet. Ch. 28.
— Alex., Hsb., Exped., Petersb. Ch. 28.
— Andr., Kol.-Hdl., Mosk. Str. 161.
— Ant., Maurer, Mosk. St. 130a.
— Eug., Wwe., Hsb., Dorotheenst. 41.
— Jw., Böttcher, Mosk. Str. 60W7.
— Krist., Wäsch., Artilleriestr. 40.
— Lisa, Hdlrn., Petersb. Ch. 28.
— Marie, Bierhdl., Petersb. Ch. 28.
— Marie, Hausverw., Petersb. Ch. 28.
— Mord., Hdlr., Palissadenstr. 25.
— N., Fotogr.-Atelier, Dorotheenst. 41.
— Sophie, Wwe., Dorotheenst. 41.
— Wass., Bmt., Mosk. St. 259, W. 12.
— Wass., Portier, Matthäistr. 43W35.
Tschernowski, J., Kol.-Hdl., Windstr. 23.
— Joh., Amtsbote, Windstr. 23.
— Minna, Wwe., Windst. 6, W. 11.
— Oss., Maurer, Mitauer Ch. 18.
Tschertkow, Nik. Konr.', Bahnbmt., Jesuskirchenstr. 12, W. 2.
Tschertow, Nik., Artelltschtsch., Sprenkstr. 71, W. 15.
Tscherwjakow, Dm., Hsb., kl. Bergstr. 28
Tscherwik, Jos., Oberschaffn., Gerberstr. 1.
Tscherwinski, L., Wwe., Schlock. St. 43.
— Karl, Tschlr., Alexisstr. 3W2.
— Wass. Pet.', HR, Kassir. der Reichsb., Jakobsstr. 28W12.
Tscherwonikow, N. M., Hsb., Dünaburg. Str. 58.
Tscheschichin, Elisab., Obersten-Wwe., Schützenstr. 5W26.
— Mar., Lehrerin, Schützenstr. 5, W. 20.
— Wssewolod Jewgr.', Litterat, vereid. Rechtsanw., Marienstr. 3W6.
Tscheschnik, Stan., Zimmerm., Alexanderstr. 161W19.
Tschesnik, Abr., Hg., Eliasst. 19, W. 19
— Jsr., Hg., Mosk. Str. 43W11.
Tschesnow, A. Ant.', Bahnbmt., Romanowstr. 32.
Tschesnowitzki, Ant., Bahnbmt., Pionierstr. 7, W. 24.
Tschesnuitis, Jsid., Auss., Karolinenst.12
Tschessnakow, Trifon, Tschlr., Palissadenstr. 20W10.
Tscheßnek, Alex., Masch., Stintseest. 17.
Tschesukjanetz, Just., Modelltschlr., Fuhrmannsstr. 42.

Alexei Tschetkin, 2. G., Eisenwaren, Inh.: Alexei Tschetkin, Alexanderstr.105
Tschetkin, Alexei, Inh. d. Firma Alexei Tschetkin, Alexanderstr. 105, W. 2.
Tschetnikow, Marj., Wwe., Wilna. St.5.
Tschetwergas, Jw., Tschlr., Rancksd. 6.
Tschetwertis, Jw., Fuhrm., Wendensche Str. 34, W. 2.
Tschewibus, Jw., Schndr., alte Mitauer Str. 19.
Tschibul, Jak., Bohrer, Marienstr. 95.
— Karl, Maurer, Rumpenhöffsche St. 4.
Tschichanow, Wik., Schmied, Gertrudstr. 129W8.
Tschichatschew, Alex. Jewg.', Jng.-Techn., Bahnbmt., Parkstr. 4W6.
Tschietsch, Eleon., Wwe., Kassirn., Bienenstr. 18, W. 3.
Tschigas, Mart., Wagenb., Rumpenhöf. Str. 19, W. 26.
Tschiglinski, Oss., Bahnbmt., Elisabethstr. 22W18.
Tschikanowitz, Wik., Bahnbmt., kl. Palissadenstr. 25.
Tschikinow, Kir., Hdlr., Bachstr. 10.

J. Tschikste, 2. G., Petroleum, Benzin, Lampen u. Maschinenöl, Inh.: Johann Tschikste, Wallstr. 18, ☎ 954.
Tschikste, Alfr. Jw.', vereid. Rechtsanw., Marienstr. 10a, ☎ 5530.
— Anna, Hdlrn., Dachsstr. 2.
— Anna, Hsbn., Polangensche Str. 14
— Anna, Hausverw., Kohlenst. 2.
— Ch., Frl., Kalkstr. 12, W. 10.
— Edde, Schndrn., Wolmar. St. 32.
— Heinr., Schiffskapt., Kohlenstr. 2.
— Jak., Jng.-Techn., Prof. d. Firma Wiecken & Ko., Thronfolgerboul. 23.
— Joh., Jnh. der Firma J. Tschikste, Kalkstr. 1, W. 6.
Tschikunow, Kath., Hsb., Revalerstr. 55.
— Alex., Hausverw., Revaler Str. 55.
Tschingo, P. K., Registrat., Kirchenstr. 35W23.
Tschingul, J., Hdlr., Palissadenst. 33.
Tschinkur, F., Bäckerei, Sünderstr. 3
☎ 4584.
Tschinnow, Kat. Nik.', Bahnbmtn., Paulucciſtr. 11, W. 9.
Tschipak, Anna, Wwe., Gerberst.2, W.2
Tschipan, Leon, Bahnbmt., Palissadenstr. 23, W. 40.
— Kasp., Maurer, Rabenst. 7W6.
Tschipilis, Franz, Bmt., Mosk. Str. 10
Tschipkus, Wik., Dw., Gertrudst. 105.
Tschippa, Jan, Schlosser, Mit. Ch. 35a
Tschipur, Ant., Schndr., Feldstr. 10W10.
Tschirkow, Eug., Leutn.-Frau, Dorpater str. 41W7.
Tschirnow, Mar., Wwe., Ritterstr. 94.
Tschiruchow, Oss., Feilenh., Petersburg. Ch. 124W8.
Tschische, Alex., Maurer, Segelstr. 7.
Tschischewski, Kas, Dw., Mühlenstr. 23W9
Tschischinski, Paw., Mech., Elisabethstr. 83W12.
Tschishewski, Wlad. Wlad.', Bankbmt., Newastr. 26.
Tschishikow, A. J., Student, Karolinenstr. 17W6.
— Alex., Buchhltr., Revaler Str. 56c
Serafim Tschistjakow, 2. G., Kolonialw. u. Früchte, Suworowst. 93
☎ 3123.
Tschistjakow, S. M., Kol.-Hdl., Romanowstr. 65, ☎ 4303 u. Wendensche Str. 11.
— Serafim, Jnh. der Firma Serafim Tschistjakow, Dorpater Str. 86W1.
Tschistow, Paul, Holzhdlr., Gerberstr. 8.
Tschisunas, Rom., Schuhm., Katholische Str. 28W30.
Tschitkin, Wass., Dw. ,Smolensker Str.2
Tschitschagow, Wass., Stabskapt., Schiffsstr. 13W38.
Tschitschewski, Rob., Hsb., Bikkernsche Str. 78.
Tschitschinikow, G., Glasm., Dünamünd. Str. 36, W. 12.
Tschmerikow, N., Tschlr., Palissadenstr. 31W15.
Tschober, Pet., Hsb., Grenzstr. 19a.
Tschörner, Gust. Ant.', Färb.-Techn., Dünamünd. Str. 18.
Tschoka, Adam, Drahtarb., Säulenst. 78
Tschor, Sim., Hdlr., Smolensk. St. 6.
Tschorka, Bert., Tschlr., Charlottenstr. 19.
Tschornobrow, G., Schndr., Parkstr. 1.
Tschorny, Ant., Wächter, Sadownikowstr. 9
— Konst., Tschlr., Gerberstr. 5W8.
Tschubanowski, Julie, Aufw., Smolensker Str. 9W33.
Tschubarin, Andr., Steinsetz., Jaroslawsche Str. 10W8.
Tschubba, Willi, Zimmerm., Abgulden-Str. 11.

Ch. Jürgensohn, Weingrosshandlung, Wallstr. Nr. 20. Telephon Nr. 106.

Tschuberkis, Franz, Hsb., Sternstr. 10.
Tschubrit, Karl, Bankbmt., Staarst. 2.
Tschubul, Krisch, Tschlr., Schulenst. 27.
Tschuchowitsch, Kas., Dw., Wallstr. 41
Tschude, Emilie, Frl., Newast.26, W.86.
Tschudinow, Marie, Leutn.-Frau, Ritterstr. 58W15.
Tschudowski, Jul., Frl., Dünamündesche Str. 15, W. 17.
— Alma Wilh.', Fabrikbmtn., Schlock. Str. 10a, W. 2.
— Jul. A., HR, Postbmt., Marienst. 4.
— Wilh. Iw.', Hsb., Bahnbmt., Schlocksche Str. 10a.
Tschugin, Mich., Stadtwächt., Lübecksholm 4W1.
Tschukowsky, R., Tschlr., Kathol. Str. 2.
Tschukst, Jak., Schmied, Marienstr. 113.
— Aug., Maler Marienst. 105, W. 5.
Tschukste, Jak., Tschlr., Matthäistr. 31.
Tschukstin, Karl, Maurer, Suworowstr.97
Tschukur, Fritz, Dreher, Alexanderstr.192
Tschulit, Pet., Heizer, Sprenkstr. 65.
— Jan, Schlosser, Obststr. 10, W. 8.
— Joh., Milchhdl., Suworowstr. 23.
— Pet., Hdlr., Revaler St. 32, W. 20.
Tschulka, Ernst, Tschlr., Palissadenst.32.
Tschulke, Ed., Hsb., Maxstr. 5.
— Jak., Hsb., Tschlr., Altonaerstr. 26.
Tschulkow, M. S., KA, Ehrenfriedensrichter, Bmt. d. Gouv-Beh., Mosk. St. 1, ☎ 471.
— S. Sem.', Schriftf. am Nikolaigymn., Schulgeb., Nikolaistr.
Tschulkstan, Wlad. Iw.', Bahnbmt., Säulenst. 107.
Tschulkstin, John, Holzhdlr., Schlocksche Str. 43.
Tschullit, Kath., Ebelshöfsche Str. 12.
— Mart., Zimmerm., Säulenstr. 55.
Tschulukin, Alex., Musiker, Säulenstr.107
Tschumakin, K. D., Akz.-Kontrol., Mühlgrabener Str. 5.
Tschumen, Anna, Wwe., Drosselstr. 30.
Tschumenkow, A., Schndrn., Marstallstr.32
Tschunke, Chr., Seifensiederei, Bikkernsche Str. 78b.
Tschunker, Erhard Mart.', Geschäftsf. d. Oekonomischen Gesellsch. der Hausbes., Zollstr. 2W19.
— Ed., Vorarb., Friedensst. 12, W. 4.
Tschunkur, Jan, Untermstr., Schreyenbusch 4, 18a.
— Karl, Tischlermstr., Alexanderstr. 188.
Tschunkusch, Karl, Hg., Bausk. Str. 25.
Tschunkut, Jurre, Hsb., Bausk. Str. 27.
Tschupak, Dav., Exped., Dorpaterstr. 75.
Tschuprowsky, Mich., Hg., Dorpat. Str. 83.
— Iw., Zimmerm., Gertrudstr. 115W55.
— Sem. Mich.', Bahnbmt., Romanowstr. 57W15.
Tschurakow, Paw., Dw., Alexanderstr. 151W45.
Tschurgel, Wass. Fom.', Bahnbmt., Kalnezeemsche Str. 75.
Tschurilin, B., Schndrn., Elisabethstr.22.
— Dav., Musiker, Elisabethstr. 22W15.
— Leiser, Musiker, Popowstr. 3aW105.
Tschurkin, Sem. Iw.', Stations-Vorst.-Geh., Marienst. 24, W. 6.
Tschurko, Konst., Vorarb., Charlottenstr. 17.
Tschurkowski, Franz, Vergolder, Katholische Str. 48W68.
Tschurkste, Heinr., Hsb., Alschwangerstr. 20
— Jak., Hsb., Altenburg. Str. 14.
— Otto, Tschlr., Dünaburger St. 20.
Tschurow, Mar., Hsb., kl. Mosk. Str. 3.

Tschusche, Olga, Frau, Schreyenb. 3, 24.
Tschuschen, Aug., Dw., Gertrudstr. 53W8.
Tschuschi, Joh., Dw., Alexanderstr. 97.
Tschuteiko, Adam, Teehaus, Säulenstr.92
— Alex., Schuhm., Antonienstr. 11W7.
Tschutschelo, K., Wwe., Sadownikowstr. 18W40.
Tschutschin, Stef., Hsb., Jarosl. Str. 20. ☎ 3999.
Tsitsch, Joh., Schlosser, Marienst. 92.
Tubelis, Sam., Hsb., Poltaw. St. 1.
Tuberg, Mart., Amts-Buchb.-Mstr., Dorpater Str. 56, W. 8.
Tuchin, Iw. Step.', Bahnbmt., Newastr. 36W6.
Tuchke, Ed., Fleischer, Beamtenstr 1.
Tuchnowitz, Grig., Kanzleidiener, Suworowstr. 99.
Tuckur, Ludw., Zimmerm., Mosk. Str.71
Tüger, Mützenm., Witebsk. St. 22.
Türk, Hans, Priv., Tuckumer St. 11.
Tutke, Joh., Schlosser, Petersb. Ch. 3.
Tütson, Alex., Masch., Karolinenst. 19.
Tuff, Scholom, Hdlr., Eliasst. 12, W.4.
Tuhl, Aug., Schmied, Matthäist. 81.
Tuhr, A. J., Bmt., Segelstr. 11.
Tuhter, K., Buchhdl., Alexanderstr. 105.
— Pet., Schndr., Matthäist. 107, W.15.
Tujeschew, M., Hdlr., Sadownikowst.23
Tuigin, Georg Iw.', Bahnkass., Marienstr. 4W24.
Tujum, Jak., Gießer, Säulenstr. 78W25.
Tuka, Jan, Tschlr., 1. Weidendamm 1.
Tukazier, Behr, Kachelhdlr., Moskauer Str. 21W7, ☎ 1852.
Tukkis, Franz, Dw., Scheunenstr. 6W11.
Tukkum, Jan, Dreher, Ritterstr. 89W14.
— Jan, Hsb., Adselsche Str. 3W1.
Tuknas, Jan, Feuerwehrm., Kiefernstr.11
Tukris, Joh., Schndr., Ritterstr. 72W14.
Tuksnesis, Jan, Steinh., Thering. Str.38
Tulbowitz, Abr., Holzhdlr., Matthäistr. 64aW5.
— Leiba, Hdlr., Matthäistr. 52.
— M., Kol.-Hdl., Kurmanowstr. 12W1, ☎ 4244.
— Mane, Kfm., Kurmanowstr. 20bW28, ☎ 5496.
— Mich., Hdlr., Revaler St. 28, W.22.
— Mottel, Kol.-Hdl., Kurmanowstr. 29.
— S., Kol.-Hdl. u. Bäckerei, Wendensche Str. 3.
— Süßk., Seifenfabr., Sternstr. 2, ☎ 3820.
Tulg, Olga, Wwe., Artillerieſt. 57.
Tulij, Jan, Fleischer, Ritterstr. 71W28.
Tulin, Gust., Tschlr., Säulenst. 108.
Tulischewski, Veronika, Hsb., Wwe., Romanowstr. 39, W. 4.
— A., Schlosser, Romanowstr. 39.
Tullik, Mich., Dw., Danzigerstr. Villa Ullmann.
Tulotschka, Felix, Bahnbmt., Dünaburger Str. 49W20.
B. Tultschinski & O. Rabinowitsch. 1. G., Holz u. Getreide, Inh.: Berisch Tultschinski und Owsei Rabinowitsch, Jungfernst 13, ☎ 2686, Kremershof, ☎ 4918, Mühlgraben, ☎ 3378.
Tultschinski, Berisch, Mitinh. d. Firma B. Tultschinski u. O. Rabinowitsch, Jungfernstr. 13.
Tulupow, Nik., Buchhltr., Mosk. St.261
— Alex., Buchhltr., Mosk. Str. 273aW1
Tumakow, Eug. Feod.', KA, Zollbmt., Nikolaistr. 1a.
Tumanow, Anna, Frl., Schndrn., Krusenhöf. St. 23.

Tumansky, Alex. Sem., Zollbmtn., Alexanderstr. 31, W. 12.
Tumarkin, D., Zahnarzt, Spr. 9—12 u. 3—5, Weberstr. 1W4.
Tumasan, Karl, Lieferant, Hospitalst. 8.
Tumaschewski, Eudok., Wäsch., Revaler Str. 48W35.
Tumenas, J. H., Möbelhdlr., Sprenkstr. 16.
— Oss., Dw., Ritterstr. 88W7.
Tumenis, Wik., Feuerw., Turgenjewstr. 2.
Tumin, Serg., Zimmerm., Dünaburger Str. 11W6.
Tuminas, Alex., Schuhm., Steinstr. 13.
Tuminewitsch, Marie, Wwe., Romanowstr. 39, W. 8.
Tumosaitis, Wik., Dachd., Duntenhöfsche Str. 15, W. 11.
Tumow, Donat, Bahnbmt., Jakobstädt. Str. 9W19.
Tumowitsch, Jos., Strb.-Schaffn., Suworowstr. 108W6.
Tumowski, Agaf., Korkenschndrn., Dünaburger Str. 45W16.
Tumsch, Pet., Weber, kl. Altonaerstr. 8.
— Wilh., Zimmerm., kl. Altonaer St.8.
Tumschewitz, Ed. W., Architekt, Jägerstr. 5W2.
Tunkunas, Iw., Signalist, Turgenjewstr. 2W40.
Tunt, Heinr., Musiker, Suworowst. 73.
— Joh., Lehrer, Romanowstr. 70bW18.
Tuntze, Lisa, Wwe., Färberstr. 6a.
Tunurin, Jan, Hg., 2. Weidend. 1W8.
v. Tunzelmann, Marta u. Marie, Frl., Mühlenst. 66, W. 28.
— Anna, Frl., Romanowst. 13W7.
Tupelis, Konst., Fuhrm.-W., Katharinendamm 20W7.
Tupetais, Fritz, Kutscher, Schulenst. 25.
Tupik, Edde, Wwe., Suworowstr. 60.
Tupikewitsch, Fritz, Schlosser, alte Mitauer Str. 20.

K. F. Tupikow
Tee-, Frucht-,
Kolonial-Waren- und
Weinhandlung.
Ecke Kalk- und Wallstrasse,
Telefon 625.
Filiale:
Alexanderstrasse Nr. 29, Ecke
Gertrudstrasse, Telefon 1571.

K. F. Tupikow, 2. G., Kolonial-, Frucht-, Delikatessen- und Wein-Hdl., Inh.: Konst. Feodorow Tupikow, Kalkstr. 5 ☎ 625, Alexanderstr. 29, ☎ 1571.
Tupikow, Konst. Feod., Inh. d. Firma K. F. Tupikow, Alexanderstr. 29 ☎ 1571.
Tupinas, Andr., Schaffn., Gertrudstr.125
Tuple, Liba, Wwe., Taubenstr. 23.
Tuppe, Aug., Zimm., Alexanderstr. 165.
— Joh., Steller, Alexanderst. 165.

Karl Grünberg, Matthäistr. № 54, im eigenen Hause. Telephon № 2402
Die besten Gummireifen der Welt.

Eigene Filialen: Mühlenstr., Ecke der Suworowstr., Tel. 325. Hagensberg, Waldstr. 4a, Tel. 3950.
Weberstrasse, Ecke der Altstadt, Tel. 1569. Mitauer Chaussee 12, Tel. 3055.

Karl Grünberg, Matthäistr. № 54, im eigenen Hause. Telephon № 2402. Die besten Gummireifen der Welt.

Tuppel, Marie, Aufw., Ritterst. 59.
— Eva, Wwe., Gertrudstr. 121W59.
Tuppin, Alex., Mstr., Brückenstr. 10.
— Krisch, Schndr., Artilleriest. 35, W.5.
— Theod., Zimmerm., Abgulden. St.22.
Tupping, Elias, Masch., Löwenstr. Wasserturm.
Tuppul, G., Tschlr., Gertrudstr. 87.
— Joh., Tschlr., Helenenstr. 8.
— Mart., Seifens., Atgas. Weg 4.
Tuptrain, Ed., Hg., 2. Weidendamm 1.
Turakewitz, Agaf., Wwe., Meinhardtstr.8
Turausk, Jak., Schlosser, Hilfsst.13, W.6
Turawski, Kas., Fuhrm., Revaler Str.94
Turba, J., Lokomotivf., Kurmanowstr.15
Turgel, Wilh., Zuschndr., Bienenstr. 11.
Turgenjew, Serg. Wass.', Jng.-Techn., Kalnezeemsche Str. 42W6.
Turjan, Pet., Lehrer, Apothekerst. 40.
Turin, J., Schndr., Sprenkst. 29, W.28.
— Krist., Schmied, kl. Lagerstr. 44cW8.
Turk, Heinr., Former, kl. Lagerstr. 50a.
— Jak., Schndr., Romanowst. 69, W.4.
— Jan, Bmt., Hsb., Jrmlausche Str. 6.
— Jan, Maurer, Kohlenstr. 30.
— Jurre, Tschlr., Grenzst. 18.
— Karl, Maler, Ritterstr. 44, W. 32.
— Maria, Miß, Lehrerin, Andreasstr. 1.
— Matth., Hsb., Abguld. Str. 23, Q. 1.
— Otto, Kellner, Newastr. 25W25.
Turkan, Jw., Hdlr., Trinitatisstr. 9W8.
Turkewitz, Bertul, Gummiarb., Matthäistr. 52W78.
— Ant., Zimmerm., Pernauer Str. 14.
— Fritz, Schlosser, Suworowstr. 60W31.
— Pet., Schuldiener, Rodenburger St.
Turkin, Jw., Klempner, Romanowstr. 111
Turkis, Jula, Frau, Adlerstr. 12W22.
Turks, Otto, Dw., Schulenstr. 7W17.
Turm, Mich., Töpfer, Kathol. Str. 2W4
Turmann, Arkad. N., Gouv.-Bmt., Ritterst. 83, W. 16.
— Anna, Bmt.-Wwe., Zitadelle 2a.
— Otto, Schlosser, Kemmern. St. 13.
Turner, Alfr., Former, Werrosche Str.3.
— Ans, Dw., Mosk. Str. 121W12.,
Turnis, Joh., Hdlr., Mühlenstr. 103W8.
Turnverein, Rigaer, Turnhalle neben der Stadt-Realschule, ⊶ 5414.
Turnverein, Hagensberger, Baldohnsche Str. 11.
Turowski, Jan, Dw., Wolmar. Str. 43.
Turrin, Anna, Frau, Schreyenbusch 8, 2.
Turschetzki, Apol., Hsbn., Gogolstr. 12.
— Jw. Jw.', KR, Stadtarzt, Eliasstr. 2.
Turtschilo, M., Hsb., kl. Mosk .Str. 19.
A. Turtschinowitsch, 2. G., Inh.: Al. Turtschinowitsch, Amts-Malermstr., Königsstr. 47, ⊶ 1996.
Turtschinowitsch, Alex., Aeltest. d. St. Johannis-Gilde, Aeltermann des Maleramts, Inh. ob. Firma, Königsstr. 47.
— Arv., Kfm., Gertrudstr. 54W14.
Turtschinski, D., Bahnbmt., Kurmanowstr. 10, W. 10.
Turtzin, Dav., Hsb., kl. Mosk. St. 13.
Tusche, Joh., kl. Bienenstr. 1.
Tuschkalew, Jef., Hdlrn., Dünaburger Str. 19W3.
Tusik, Ust., Hsb., Schaffner, Palissadenstr. 20.
— Jgn., Bierhdl., kl. Lagerstr. 58.
— Jw., Zollbes., Suworowstr. 57W9.
— Krist., Weber, Kemmern. Str. 13.
— Pet., Schlosser, Romanowstr. 113W14
Tuskul, J., Schlosser, Katholische St. 5.
Apollinaria Tusow, 2. G., Badstube, Trinitatisstr. 36.

S. F. Tusow, 2. G., Badestube, Inh.: der Nachlaß des verstorb. Sawa Fedotow Tusow, Nachlaßkurator: Jw. Wolkow, Moskauer Str. 49.
Tusow, S. W., Wwe., Hsbn., Trinitatisstr. 34.
— Karol., Wwe., Säulenstr. 33W13.
— Jw., Bahnbmt., Ziegelstr. 5W7.
Tutan, Trine, Wwe., Ritterstr. 66W4.
Tute, Pet., Maurer, Marienstr. 102.
Tutsch, Pet., Hg., Witebsk. St.39, W.10.
— Stan., Schaffn., kl. Palissadenst. 2a.
Tutschas, Agate, Wwe., Weißenhöfsche Str. 6b.
— W, Schndr., Schonerst. 7.
Tutschinski, J., Kesselschm., kl. Möwenstr. 3.
Tutsohn, Eva, Wwe., Romanowst. 75
Tuttur, Ans, Töpfer, Laboratoriumsstr.5
— Aug., Schmied, Laboratoriumsstr. 5W2
— Lisa, Wäsch., Revaler Str. 48W26.
Tuwi, Jan, Schlosser, Feldstr. 7W12.
Twergjanski, N., Exped., Mühlenstr. 25.
Twerjan, Jw., Dw., Sprenkst.25, W.29.
v. Twerjanowicz, Jw., KS, Telegr.-Bmt., Taubenstr. 2, W. 4.
Twerjanowitsch, Franz, Bmt., Alexanderstr. 78W17.
— J., Hdlr., Dünaburger Str. 25W7.
Twerjanowitz, Jw., Zollart., Katharinendamm 14, W. 4.
Twerionas, Ant., Brandmstr., Steinstr. 17
— Step., Bierhdl., Matthäistr. 46W10.
Tweritinow, E., Frau, Münzstr. 11.
Twerski, Olga, Wwe., Waagestr. 7W4.
Twintik, Jan Adam', Diener, Karlsstr.19
Tworonowitsch, Nik., Bahnbmt., kl. Palissadenstr. 6, W. 20.
Tyder, Emil Mart.', Magazin-Verw. Revaler St. 4, W. 4.
Tyler, Reginald Georg', Chem., Martinshöfsche Str., Salamander.
Tynabor, Alma u. Emma, Krankenpfl., Revaler Str. 35W13.
— Marie, Wwe., Revaler Str. 35W13.
Tyranoff, Jw. Jw.', Bürochefsgeh., Matthäistr. 64b, W. 3.
Tyron, Alex., Hsb., Kalnezeem. Str. 37, W4, ⊶ 1309.
— Reinh. Alex.', Uhrm., Grünstr. 7W4.
Tyschkin, Anna, Wwe., Revaler St. 13.
Tyszko, O. J., Doblensche Str. 9, ⊶ 5848
Uban, Joh., Fuhrm., Alexanderstr. 163.
Ubeiko, Jan, Zimm., Behnensche Str. 6.
— Pet., Schlosser, Bullensche Str. 2.
Uchke, Ed., Kassenbote, Nikolaistr., Sozietätsgeb.
— Joh., Bankbote, Ankerst. 5W6.
— Karl, Kassenbote, Nikolaistr., Soziet.-Gebäude.
Uchmann, Gotth., Hg., Kaufstr. 7, W. 4.
— Herm., Schmiedemstr., Dampfstr. 76.
Uckscke, Arth. Friedr.', Prok. d. Firma Leroff u. Ahrendt, Newastr. 15, W. 3, ⊶ 2051.
— Am., Wwe., Newastr. 16W7.
— Rich., Exped., Dorpater Str. 21W8.
Udalow, Jw., Schuhm., Jaroslaw. Str.53
Ed. Udam & Ko. Nachf., 2. G., Hauswirtschaftl. Maschinen u. Geräte, Kommanditges. Eduard Brede einz. offen. Gesellschafter, Kaufst. 9, ⊶ 1215.
Udam, Ed. Wilh. Reisender, Kirchenstr. 4W9.
— Joh. Karl', Kassir., Gertrudstr. 44W8.
Udra, Hel., Wwe., Fuhrmannsstr. 13.
— Jur, Maurer, Mosk. Str. 147W17.
Udre, Ew., Schlosser, Artilleriestr. 55W14

— Hel., Wwe., Marienstr. 89W13.
— Jan, Bmt., Marienstr. 115W10.
— Joh., Hg., Artilleriestr. 26W6.
— Jul., Tapez., Taubenstr. 1.
— L., Wwe., Antonienstr. 6W12.
— Nik., Schmied, Pokrowstr. 14W8.
Udrenas, Pet., Diener, Kramerst.8, W.7
Udris, Karl, Lehrer, Marienstr. 83W16
— Karol., Dw., Romanowstr. 85W8.
— Jan, Schlosser, Reval. St. 61, W.
Udrowski, Kas., Schndr., Sadownikowstr. 12W3.
Ueberdünsche Kassen sieh unter Spar- u. Vorschußkassen.
Ueberdünscher Geselliger Verein, Lagerstr. 1
Ueberdünscher lett. Wohltätigkeits-Ver. Sprenkstr. 4, ⊶ 4989.
Ueckermann, Rud., Kontorbmt., Revaler Str. 35.
Uejanow, Alex., Buchhltr., Moskauer Str. 137W2.
Uenge-Genge, Jan, Bmt., Adlerstr. 12
Uexküll-Güldenbandt, Alfr. Georg', Baron, Dir. d. Akt.-Ges. A. Wolfschmidt 1. Weidendamm 27, ⊶ 131.
— E., Baronin, Mühlenstr. 35, W. 2.
— Konrad, Baron, Elisabethstr. 1 W. 5, ⊶ 4080.
— Wilh. Reinh.', Baron, Zollbmt., Thronfolgerboul. 8, W. 2.
Ufer, Otto Georg', Koch, Alexanderstr.6
Ufers, Emil Ed.', Abt.-Chef d. Ges. Prowodnik, Kämmereistr. 3W8.
Uhder, Alex., Privat., Mühlenstr. 72.
— A., Maurer, Revaler St. 65, W. 31
— Andr., Kol.-Hdl., Bullensche Str. 16
— Ant. Christ.', Buchhltr., Lagerstr. 41
— Bernh., Schuhm., Alexanderstr. 194.
— Chr., Schndr., Lagerstr. 41, W. 3.
— Ed., Expreß, Wendensche Str. 13.
— Friedr., Fabrikbmt., Nußstr. 6.
— Jan, Kutscher, Popowstr. 6W16.
— Joh., Schlosser, Petersb. Ch.4, W.26
— Pet., Buchhdl., Pernauer Str. 11.
— Wilh., Expreß, Karolinenstr. 15.
Uhdin, Pet., Maler, Gertrudstr. 109.
Uhdnis, Reinh., Vorarb., Alexisstr. 12.
Uhdre, Charl., Wwe., Romanowstr. 60.
— Anette, Schndrn., Karolinenstr. 28.
— Anna, Hebamme, Gertrudstr. 55W14.
— Ernst, Mälzer, Suworowstr. 97, W. 19
— J. E., Exped., Katharinendamm 6W6
— Jan, Bäcker, Bartau. Str. 19.
— Jan, Kol.-Hdl., Sprenkstr. 58, W. 4.
— Joh., Maurer, Klüversholm. Str. 2
— Joh. Jul.', Schiffskapt., Olgast. 1.
— Konst., Zimmerm., Drosselstr. 4.
— Krisch, Hsb., Bullensche Str. 40.
— Lorenz, Dw., Wolgund. Str. 30.
— Mart., Zimmerm., Bäckereist.6, W.4
— Nik. Jw.', Seifens., Talstr. 5, W. 28
— Paul, Mech., Alexanderstr. 154W15.
— Tennis, Masch., Ritterstr. 40, W. 1
— Wlad., Hdlr., Maurerstr. 3W4.
Uhdris, Bert. u. Jak., Schlosser, Torgel Str. 4.
— A., Vorarb., Meinhardtstr. 7W3.
— Christ., Maurer, Pernauer Str. 23a
— J., Kol.-Hdl., Artilleriestr. 57.
— Jan, Bäcker, Kalnezeemsche Str. 95
— Joh., Hdlr., Suworowstr. 140W25. ⊶ 4587.
— Karl, Drahtweberei, Marienst. 92.
— Karl, Hsb., kl. Palissadenstr. 11.
— Lene, Wwe., Laboratoriumsstr. 7W6.
— Mad., Blumenhdl., Kasernenstr. 1.
— Math., Wwe., Karolinenstr. 19W11.
— Pet., Kol.-Hdl., kl. Milchstr. 7.

Wein- u. Austern-Stuben
Basteiboulevard Nr. 2, Telephon Nr. 80.
Otto Schwarz.
Wein-, Delikatessen- u. Cigarren-Lager
Basteiboulevard, Ecke der Kalkstrasse

Uhdrit, Jak., Kol.-Hdlg., Revaler St. 77.
Uhle, Pet., Kol.-Hdl., Helenenstr. 14.
Uhler, Dora, geb. Taube, Maklerin, Doblensche Str. 7.
— L., Zahnarzt, Spr. 10—12 u. 4—6, Schmiedestr. 3.
— P., Wwe., Säulenstr. 65, W. 8.
— R., Zahnarzt, Säulenstr. 65, W. 8.
Uhlig, Joh., Brothdl., Herrenst. 27, W. 4
Uhlin, K., Hsb., Gymnastikstr. 11.
Uhlmann. Sieh auch Ullmann und Ulmann.
— K., Vergold.-Gesch., Pferdest. 3, (Inh.: E. Blauberg).
— Karol. Karl', Frl., Thronfolgerb. 21.
— Ludw., Hsb., Moritzstr. 16.
— Mar., Wwe., Sadownikowstr. 45.
Uhne, Jos., Tschlr., Hospitalst. 10.
Uhrberg, Elm., Assistenzarzt, Ritterstr. 7.
Uhtar, Gust., Schaffner, Revalerstr. 57.
Uhthoff, Heinr. Aug.', Braumstr. u. Dir. d. Akt.-Ges. Bierbrauerei Gust. Kunzendorff, Matthäistr. 8.
Uhtow, Feod., Exped., Schlocksche St. 30
Uhwa, W., Friedensr., Säulenstr. 51.
Uibo, Aug. Tods', Hg., Popowstr. 3a.
Uibopuu, Ed. Petr.', Buchhltr., kl. Münstereistr. 1, W. 9.
Uido, A., Wwe., Säulenstr. 77, W. 23.
Ujert, Joh., Schlosser, Duntenhöf. Str. 2
— Karl, Hsb., Grodnosche Str. 2.
Uipus, Jan, Holzhdlg., alte Mitauer St. 33.
Uiske, Jul., Fuhrm., Artilleriestr. 33W23.
Ukany, J., Hdlr., Lärmstr. 23W1.
Ukis, Rud. Wilh.', Schreiber, Dorpater Str. 25, W. 38.
Ukrainzew, Nik., Rentn., Marienst. 110.
Uksas, Jos., Bäcker, kl. Altonaer St. 10.
Ukst, Christ., Geschäftsf., Schiffsstr. 13.
Ukus, Anton, Hsb., Pernauer Str. 26.
Ulat-Sarin, J. K., Kol.-Hdl., Matthäistr. 44.
Ulberg, Hans, Kontordiener, Amalienstr. 4, W. 2.
Ulbrecht, Kurt, Masch., Dampfstr. 53.
Ulbricht, Burch., Elektrotechn., kl. Sandstr. 3, ⊶ 5271, wohnt Mühlenstr. 72.
Ulehn, Kasp., Amtsbote, Jakobsstr. 12.
Uleiku, Andr., Registrator, Schiffsstr. 15.
Ulfowitsch, Schlom., Makler, Romanowstr. 110, W. 11.
Uljan, Pet.,, Glasm., Frauenburgerstr. 6.
— Iw., Hg., Alexanderstr. 134W15.
Uljanow, Anna, Hgn., Sadownikowstr. 37
— Nik. Wass.', Artellschtsch., Pet. Ch. 14
Uljas, Karl, Küster, Jakobsst. 12, W. 5.
Ulich, Alex. Wilh.', Hg., Schlock. St. 14.
— Anna, geb. Bauer, Gesanglehr., Schlocksche Str. 14W4.
— Karl Wilh.', Hg., Schlocksche St. 14.
Ulin, Karl, Kol.-Hdl., Gymnastikstr. 11.
— J., Amtsbote, Sternstr. 20W10.
Ulinski, J., Ladendiener, Scheunenst. 17.
Ulitsch, Kas., Kirchendiener, Pokrowstr. 3.
Uliver, A., Tschlr., Rujensche Str. 5.

Russisch-Schwedische Messerfabrik „Fenia" M. Uller, 2. G., Inh.: Mendel Uller, Rodenpoiser Str. 67/69, ⊶ 3601.

Uller, Herm., Herrenstr. 27.
— Mend., Inh. d. Messerfabrik „Fenia", Rodenpoiser Str. 67, ⊶ 3601.
Ullgren, Rich. Joh.', Ing., Mitinh. d. Firma Silfverhjelm & Ullgren, Nikolaistr. 28W6, ⊶ 4260.

Carl Ullmann,
Cementwaaren- und Dachpappen-Fabrik,
Kontor: Wallstrasse 2.

Carl Ullmann, 2. G., Fabrikation von Zementwaren u. Dachpappe, Inh.: Carl Ullmann, Prok.: Carl Fr. Ullmann jun. Fabrik: Duntenhofsche u. Erlenstr.-Ecke (neben Eichenheim), ⊶ 1070, Kontor: Wallstr. 2, ⊶ 1069, Niederlage bei den roten Speichern, ⊶ 868.

Ullmann. Sieh auch Uhlmann und Ulmann.
— Alex., Schlosser, Wasserst. 19.
— Ans, Schlosser, Bullensche Str. 26a.
— Ant., Zimmerm., Martinshöf. Str. 2.
— Aug., Exped., Pokrowstr. 14W12.
— Carl Fr., jun., Prok. d. Firma Carl Ullmann, Kaiserwald, Villa Ullmann.
— Carl sen., Inh. d. Firma Carl Ullmann, Elisabethstr. 13W7, ⊶ 868.
— Dav., Schlosser, Marienstr. 87, W. 6.
— Dora, Wwe., Mühlenstr. 109W19.
— Ed., Portier, Wasserstr. 21.
— Edg. Ed.', Dipl.-Ing., Dir.-Geh. am St. Elektr.-Werk, Säulenstr. 6W23.
— Elisab., Hebamme, Brückenstr. 11W10.
— Elisab., Wwe., Romanowstr. 54W29.
— Emil, Hg., Gertrudstr. 74W26.
— Emilie, geb. Graß, Postbmt.-Frau, Ritterstr. 17, W. 11.
— Fritz, Hsb., Schreyenbusch 4, 12.
— Georg, Ing.-Techn., Kaisergartenstr. 1W4.
— Georg, Rechnungsbmt. d. Gasanst., Felliner Str. 1W8.
— Heinr., Schlosser, Segelstr. 9, W. 14.
— Herm., Portier, Brückenstr. 11W10.
— J., Frl., Bmtn., Felliner St. 1, W. 8.
— J., Masseur, Wallstr. 24, W. 10.
— J. A., Priv., Thronfolgerboul. 21.
— Jak., Schmied, Grabenst. 47.
— Jak., Zimmerm., Kaukasische Str. 6.
— Jan, Vorarb., Peterholm. Str. 9W16.
— Jeannot, Hg., Mühlenstr. 72, W. 18.
— Joh. Heinr.', Hg., Marienstr. 106W16.
— K. A., Expreß, Mühlenstr. 100, W. 25.
— K. E., Portier, Ritterstr. 16, W. 6.
— Karl, Buchhltr., Gertrudstr. 74W29.
— Karl. Frisörgesch., Antonienstr. 11.
— Karl, Friseur, Elisabethstr. 10, W. 14
— Karl, Hsb., Liebetsholm 1.
— Karl, Schmied, Petersb. Ch. 63dW2.
— Kasp., Hsb., Torfstr. 8, Q. 1.
— Krisch, Töpfer, Adlerstr. 12W19.
— Meyer, Fleischhdl., Eliasstr. 21.
— Osk., Drahtz., Goldinger Str. 11.
— Renatus, vereid. Rechtsanw., Spr. 9—10 u. 4—6, Konv. z. heil. Geist 7, ⊶ 883.
— Rich., Kontordiener, 1. Weidend. 17.
— Th., Bäckerei, kl. Lagerstr. 23.
— Th., Maurer, Segelstr. 17.
— Wilh., Drahtz., Taubenstr. 41.
— Wilh., Schmied, Mastenstr. 2.
— Wold., Techn., Elisabethstr. 13W7.
Ullmer, Karl Wilh.', Priv., Romanowstr. 2W7.
Ullrich. Sieh auch Ulrich.
— C., Frl., Kalkstr. 10, W. 7.
— Ed., Schutzm., Konradstr. 16, W. 2.
— Emma und Amal., Handarb.-Lehrer., Romanowst. 17, W. 1.
— Heinr. Joh.', Werkmstr., alte Mitauer Str. 62, W. 4.
— Hel., Frau, Säulenst. 46, W. 11.
— J., Handarb.-Schule u. Wohn.: Romanowstr. 17, Q. 1.
— Jan, Tschlr., Artilleriestr. 42W5.
— Joh., Hg., Säulenstr. 83W18.
— John, Koll.-Prok. d. Firma Hugo Herm. Meyer, Elisabethstr. 10a.
— Jul., Frl., Alexanderstr. 103.
— Klara, Frl., Alexanderstr. 103, W. 4
— Mat h., Hsbn., Wachholderstr. 3.
— Osk. Ferd.', Prok. d. Firma J. Burchard, Konsulstr. 5.
— Paul., Wwe., Gertrudstr. 40W14.
— Wilh., Koll.-Prok. d. Firma Carl Seidenschnur u. Co., Säulenst. 65.
— Wilh., Werkmstr., Alexanderstr. 146.
Ulm, Jan, Fleisch- u. Wursthdlg., Laboratoriumstr. 23.
— Jan, Dw., Ritterstr. 53W10.
Ulmanbreed, Jak., Masch., Dorotheenstr. 3
Ulmann. Sieh auch Uhlmann und Ullmann.
— Anna, Frl., kl. Schwimmstr. 4, W. 4
— Frieda, Frau, kl. Schwimmstr. 4.
— J., Priv., Nikolaist. 6, W. 19.
— Jan, Tschlr., Säulenst. 106, W. 4.
— Joh., Hsb., Artilleriestr. 8, W. 3.
— Karl, Kontorbote, kl. Lagerstr. 47.
— Lisa, Wäsch., Färberstr. 6a, W. 21.
— Meyer, Fleischer, Romanowstr. 161.
— Mich., Fleischer, Romanowstr. 157.
— Wlad., Frisirsalon, Peterholm. St. 14
Ulme, Pet., Tschlr., Gertrudst. 85.
Ulmer, Karl, Töpfer, Marienstr. 63, W. 3.
Ulp, Krist., Drahtz., Durben. Str. 2.
— Karl, Tschlr., Suworowstr. 122W25.
Ulpe, Ad., Buchh., Newastr. 26, W. 57.
— Alex., Schlosser, Sprenkstr. 23a.
— Alex., Vertr. d. Buchhdlg. Gesellsch. Kultur, Kirchenst. 31, W. 2, ⊶ 5286
— Armin Wold.', Bahnbmt., Albertstr. 6
— Herm., Hausvater d. Bettelvereins, Wolmarsche Str. 23, Q. 1.
— J. Fr., Hg., Gertrudstr. 34, W. 6.
— Jak., Amts-Buchb.-Mstr., kl. Neustr. 6
— Jahn, Maler, Bauskescher Weg 8.
— Joh., Briefstr., Thronfolgerboul. 31.
— Joh., Expreß, Newastr. 9, W. 36.
— Joh., Untermstr., Fockenhöf. Str. 1.
— Karl, Drahtz., Torgel. Str. 1W12.
— M. W., Oberlehrer, Romanowstr. 17.
— Otto, Privat., Newastr. 26, W. 57
— P., Tschlr., Gertrudstr. 62, W. 55.
— Theoph., Frl., Vorst. d. Reichsdeutschen Stifts, Ernestinenst. 34.
Ulpis, Anna, Wwe., Matthäistr. 71W36.
Ulpo, Oss., Dw., Revaler Str. 9, W. 21
— Ant. Laur', Bahnbmt., Mühlenst. 125
Ulrich. Sieh auch Ullrich.
— Alb., Schaffn., Karolinenst. 23, W. 18
— Elise, Schndrn., Mühlenstr. 35W7.
— Friedr., Techn., Schwimmstr. 28W17.
— Gust., Buchdr., Revaler Str. 71.
— Hugo, Amts-Buchb.-Mstr., Jakobsstr. 10W2.
— J., Tischlerei, Petrifriedhof 19. wohnt Schwimmstr. 26, W. 17.
— Joh., Maler, Revaler Str. 33W7.
— Mara, Opernsäng., Theaterboul. 10, II.
— Marie, Frl., Schwimmstr. 28W17.
— Otto, Mech., Schlocksche Str. 27.
v. Ulrichen, Herb. Heinr.', Hg., Elisabethstr. 9W10.

Karl Grünberg, Matthäistr. № 54, im eigenen Hause. Telephon № 2402. Die besten Gummireifen der Welt.

Nur importierte Weine in grösster Auswahl.

Karl Grünberg, Matthäistr. № 54, im eigenen Hause. Telephon № 2402. Die besten Gummireifen der Welt.

— Verena, Wwe., 1. Weidendamm 6.
Ulrichson, Joh., Gärtner, Mühlenstr. 37.
— Georg, Auss., Schützenstr. 9, W. 6.
Ulricht, Henr., Wwe., Mühlenstr. 95W1.
Ulrikter, Indr., Schlosser, Alexanderstr. 151W8.
Ulsky, Jw., Schlosser, Fuhrmannsstr. 36.
Ulwin, K., Gerber, Schreyenbusch 1, 22.
Umblia, Konr., Masseur, Spr. 1—1½, Mühlenstr. 4, W. 6.
Umbraschun, Kas., Besucher, Aahof. Str. 4.
— K., Schndr., Kathol. Str. 44W3.
Umbraß, Jw., Vorarb., Dampfstr. 82.
Ummal, Joh., Hdlr., Honigstr. 3.
— A., Makler, Honigstr. 1W20.
Umpa, Mich., Fuhrm., Offiziersstr. 1.
Umpart, Karl Kas.', Mstr., Schonerst. 3.
Umur, Alex., Holzhdlr., Revaler Str. 41
Unbedacht, Karl, Buchhltr., Lagerst. 23.
— Christ., Zimmerm., Bienenstr. 6W11
— Georg, Schuhm., Matthäistr. 70.
— Th., Sattler, Gertrudstr. 121W47.
— Vikt., Schndr., Ritterstr. 51W2.
Unda, Marie, Wwe., Zeisigstr. 3.
Undritz, Reinh., Arrendator, Plettenbergstr., Brasse-Gesinde.
— Arth., Lehrer, Gertrudstr. 29, W. 12.
Undsenas, J., Postbmt., Dorp. Str. 101.
Undul, Fritz, Maurer, Windauer Str. 25
— Th., Kol.-Hdl., Säulenstr. 84.

Rigasche Gegenseitige
Unfall-Versicherungs-
Gesellschaft.
Gr. Neustr. 14. Telephon 815.
Sprechstunden 10—4.

Unfallversicherung, Rigasche, Neustr. 14, geöffnet 10—4, ☎ 815.
Ungailo, Osi., Hsb., Konradstr. 10.
— Aug., Schmied, Schreyenbusch 1, 42.
Ungait, Jan, Fuhrm., Schlocksche Str. 41.
Unger, Erna, Frl., Ritterstr. 6W11.
— Ferd., Disponent d. Firma Gebr. Freysinger, Gertrudstr. 38W8.
— Jak., Fleischer, Revaler Str. 55.
— Jos. Jos.', Apoth., Kaufstr. 15W5.
— Leonh., Werkmstr., 1. Weidend. 17.
— Paul, Hg., Mühlenstr. 37W35.
— Pet., Kutscher, Plettenbergstr., Rigaer Stahlwerk.
Ungern-Sternberg, Gabr., Baronesse, Säulenstr. 20, W. 16.
— Artur, Baron, Elisabethstr. 33W4.
Unglaube, Otto, Elektrotechn. Werkst., Gertrudstr. 37, ☎ 1701.
Ungur, Anna, Wwe., Gertrudst. 72, W. 6
— Jan, Schlosser, Hospitalstr. 35W30.
— Karol., Wwe., Mühlenstr. 108W7.
— Ludw., Schndr., Romanowstr. 143W32
— Marie, Wwe., Revaler Str. 56W5.
Unikowski, Kas., Tw., Brauerstr. 6W14.
„Union", Kühlhaus-Ges., Sieh Marshall.
„Union", Messerfabrik. Sieh Jul. Beyer u. Ko.
„Union", Radfahrer-Ver., Rig. Abt., Schulenstr. 12a.
Univer, Henn, Bolderaa, ☎ 1413.
Unne, Franz, Dreher, Wolmarsche Str. 31.
— Jan, Gießer, Kirchhofsstr. 8.
— Karl, Maurer, Kirchhofsstr. 8.
— Ludw., Zimmerm., Suworowstr. 91.
Unrein, Joh., Hg., Königsstr. 26W7.
Unsum, Joh., Schndr., Revaler Str. 3.

Unt, Ernst, Schlosser, Revaler St. 69.
Unterberg, Lisa, Wwe., Torfst. 4.
Unterkircher, Georg, Mech., Moritzstr. 3.
— Joh., Hsb., Kandauer Str. 25, W. 1.
Untermann, Ed., Schmied, Birkenstr. 1.
Unterstützungsver. d. Altgläubig., Jesuskirchenstr. 3.
Unters.-Gefängn., Turmstr. 1, ☎ 435.
Untin, Jan, Schuhm., Erlenstr. 8W7.
— Karl, Rentn., Matthäistr. 50, W. 8.
Untinowski, Karl, Hg., Gertrudstr. 54W35
Unverhau, Arv., Oberlehrer, Insp. der Börsenkommerzschule, Todlebenboul., im Schulgebäude.
Unverricht, Alice, Hgn., Säulenstr. 84W6.
— Wilh., Rentn., Schwartzenhöf. Str. 10
Upedan u. Grigor, Bürstenhdl., Alexanderstr. 109.
Upedan, Joh., Bürstenb., Alexanderstr. 109
— Joh., Kol.-Hdlg., Alexanderst. 127,
Upen, Ed., Hsb., Grotenstr. 5.
— Pet., Schlosser, Grotenstr. 5.
Upeneek. Sieh auch Uppeneek.
— Ans, Verw. d. Rig. Lagers d. Schokoladenfabrik Georges Bormann, Neustr. 25, wohnt neue Ritterstr. 3aW7.
Upesjur, Hans, Gendarm, Tuckumer Str. 13W5.
Upeslahz, Joh., Telegr.-Bmt., Muckenholmsche Str. 15.
Upespurwin, Nik., Schlosser, Färberstr. 32W8.
Dav. Upiht & Ans Kalning, Schriftgießerei Gutenberg, 2. G., Säulenstr. 55, ☎ 2096.
Upiht. Sieh auch Uppit.
— Dav., Hsb., Bauuntern., Mitinh. der Firma Dav. Upiht u. Ans Kalning, Augustenstr. 8, ☎ 1169.
— Marie, Wwe., Augustenstr. 8, W. 15.
Upine, Lina, Wwe, Sünderstr. 7W5.
Upjosep, Karl, Masch., Schlock. St. 20.
Upmal, Anna, Zeitungshdlrn., Artilleriestr. 63W27.
— Friedr., Zimmerm., Sternstr. 31.
— Jan, Bmt., Marienstr. 108W18.
— Jan, Lackirer, Kiefernstr. 14, W. 2.
— Jan, Maurer, Hospitalstr. 27.
— Jan, Tschlr., Artilleriestr. 53, W. 5.
— Ida, Hsbn., Charlottenstr. 30a.
— Ign., Bäcker, Gertrudstr. 115W21.
— Indr., Schlosser, Petersb. Ch. 28W11
— Joh., Expreß, Artilleriestr. 23, W. 11
— Joh., Hdlr., Rumpenhöf. Str. 19W27.
— Jw. Krist.', Bez.-Ger.-Bmt., Hilfsstr. 13, W. 14.
— Kath., Hausverw., Charlottenstr. 30.
— Mich., Schmied, Unionstr. 12W6.
— P., Fruchthdl., Parkstr. 3.
— P. A., Hsb., Petersb. Ch. 35b.
— Pet., Hdlr., Parkstr. 3W10.
— Pet., Portier, Charlottenstr. 30a.
— Pet., Tschlr., Schulenst. 13, W. 29.
— Wold. Joh.', Zeichner, Artilleriestr. 66
Upmalneek, Fritz, Zimm., Färberstr. 23.
Upmann, Alfr., Kesselschm., Schlocksche Str. 55.
— Anna, Wwe., Ritterstr. 77W23.
— Ans, Tschlr., Moorstr. 11.
— Aug., Schlosser, Kownosche Str. 22.
— Dav., Hsb., Rodenpoiser Str. 53.
— Ernst, Tschlr., Alexisst. 1.
— Fritz Dav.', Bahnbmt., Rodenpoiser Str. 53.
— Jan, Farbenmüller, Nußstr. 6.
— Joh., Fabr.-Auss., Brückenstr. 20.
— Joh., Feldscher, Waggonstr. 3W2.
— Joh., Gärtner, Bauskesche Str. 20.

— Karl, Hdlr., Weißenhof. Str. 6b.
— Karl, Holzwr., Kownosche Str. 22.
— Krist., Vorarb., Dünamünd. St. 5
— Ludw., Masch., Katharinendamm 1a
— M., Schiffskapt.-Wwe., Brückenstr.
— Marie, Wwe., Hsbn., Amalienstr.
— Nik., Fuhrm., Ambothen. Str. 12.
— Wille, Zimmerm., Obststr. 8, W. 5.
Uppa, Jan, Tschlr., Ritterstr. 44W9.
Uppan, Pet., Auss., Alexanderstr. 3W8.
Uppatneek, Sim., Maler, Rumpenhöf. Str. 3.
Uppelinz, Joh. Otto', vereid. Rechtsanw., Spr. 9—11 u. 2—3, Newastr. 23
Uppen, Jan, Maurer, Wolmar. St. 4
— Eug. Joh.', Hg., Kirchenstr. 7W23.
— Pet., Messerschm., Windauer Str. 4
Uppeneek. Sieh auch Upeneek.
— Alex., Schaffner, Dorotheenstr. 27.
— Alw., Wwe., Säulenstr. 86, W. 2
— Andr., Kutscher, Färberstr. 15W25.
— Anna, Wwe., Unionstr. 23.
— Arnold Jak.', Bürobmt., 1. Weidendamm 21.
— Ernst, Ankern., Mosk. Str. 168W2.
— Eug., Hdlr., Adlerstr. 1W2.
— Ew., Hsb., Ritterstr. 151.
— Jak., Zimmerm., Appusensche Str. 1
— Jan, Hdlr., Matthäist. 97, W. 1
— Jan, Hsb., Unionstr. 24, W. 1.
— Joh., Ankern., Hasenholm. Ufer 1.
— Joh., Werkmstr., Louisenstr. 5.
— Jur, Gärtner, Appusen. Str. 16.
— K., Buchhltr. u. Kassir., Kaiserwal
— Karl, Schlosser, Schlocksche St. 7
— Karl, Stellm., Ritterst. 151.
— Krisch, Dw., Schlocksche Str. 46.
— Sam., Hdlr., Windstr. 7.
Karl Uppit, 2. G., Kolonialw., Inh. Karl Uppit, Alexisstr. 1.
Martin Uppit, 2. G., Traktör, Inh. Mart. Uppit, Schwarzhäupterstr. 2
Uppit. Sieh auch Upiht.
— Alex., Bmt., kl. Altonaer Str. 13.
— Amal., Frl., Peterholm. Str. 1.
— Andr., Schmied, Rodenpoiser Str.
— Anna, Strickerin, Revaler Str. 75.
— Anna, Wäsch., Adolfsstr. 5.
— Aug., Klavierst., Alexanderstr. 103.
— Aug., Weber, Altonaer St. 3.
— Berta, Kurzw.-Hdl., Alexanderstr. 1
— Dav. Pet.', Kassir., Dorpater Str.
— Dor., Wwe., Hilfsstr. 6.
— E., Hgn., Hilfsstr. 6.
— E., Maler, Wiesenstr. 4W23.
— Ed., Fuhrm., Charlottenstr. 6.
— Ed., Sattler, Peterholm. Str. 8W6.
— Emilie, Lehr., 2. Weidendamm 1W
— Ernst, Schlosser, Nikolaistr. 39, W.
— Ernst, Unterstauer, Adolfstr. 5.
— Eva, Wwe., Pokrowstr. 18, W. 5
— Fritz, Schmied, Pokrowstr. 18W32.
— Heinr., Bierhdlg., Duntenhöf. St.
— Heinr., Hdlr., Duntenhöf. Str. 54W
— Heinr., Hsb., Amts-Fleischermstr., Alexanderst. 146, ☎ 4894.
— Heinr., Hsb., Moritzstr. 5, Q. 1.
— Jak., Dw., Invalidenstr. 4W8.
— Jak., Hdlr., Alexanderstr. 103W22.
— Jak., Hsb., Schreyenbusch 2, 37a.
— Jak., Maler, Adlerstr. 18, W. 6.
— Jak., Maler, Pernauer Str. 22W16
— Jak., Oekonom, Alexanderstr. 103. ☎ 4715.
— Jak., Priv., Fischerstr. 11.
— Jak. Joh.', Bahnbmt., Mühlenstr.
— Jan, Baumater.-Hdl., Duntenhöf. Str. 21a, ☎ 3556.

Ch. Jürgensohn, Weingrosshandlung, Wallstr. Nr. 20, Telephon Nr. 106

— Jan, Fuhrm., Rujen. Str. 7W1.
— Jan, Fuhrm.-W., Schreyenbusch 1, 30
— Jan, Kurzw.-Hdl., Petersb. Ch. 66b.
— Jan, Maler, Artilleriest. 39.
— Jan, Maurer, Sternstr. 14, W. 3.
— Jan, Schlosser, Pokrowstr. 18, W. 63.
— Joh., Expreß, Mühlenst. 37.
— Joh., Sort., 1. Weidend. 18.
— Jw., Priv., Mosk. Str. 155W4.
— Jw., Seiler, Obststr. 2, W. 4.
— Karl, Dw., Gertrudstr. 62, W. 45.
— Karl, Inh. d. Firma Karl Uppit, Alexisstr. 1.
— Karl, Kesselschm., Artilleriestr. 43.
— Karl, Maler, Unionst. 3.
— Karl, Schlosser, Helenenstr. 6W4.
— Karl, Tschlr., Bärenst. 15.
— Marie, Hdlrn., Matthäistr. 14, W. 6.
— Marie, Wwe., 2. Weidendamm 1W10.
— Mart., Hsb., Schreyenbusch 2, 19.
— Mart., Maurer, Löwenstr., Wasserturm.
— Mart. Mich.', Buffetir, Marienstr. 12
— Math., Hsbn., Petersb. Ch. 102.
— Mich., Töpfer, Sternst. 23.
— Nik., Holzwr., Trinitatisstr. 24, W. 4.
— Osk., Maurer, Mosk. Str. 217W3.
— Otto, Hoteldien., Thronfolgerboul. 33.
— Otto, Kellner, Artilleriestr. 36W4.
— Paul, Kurzw.-Hdlg., Alexanderst. 113
— Pet., Former, Rodenpoiser Str. 47a.
— Pet., Kellermstr., Matthäistr. 67.
— Pet., Leistenm., Charlottenstr. 30aW15
— Pet., Tschlr., Sternstr. 10, W. 7.
— Pet., Vorarb., Nordst. 19.
— Sim., Hsb., Kownosche Str. 8.
— Wilh., Maler, Färberst. 18.
Uppmann, Eva, Frl., Petersb. Ch. 60W5
— Paul, Hg., Seestr. 11W9.
Urädnikow, Thom., Kol.-Hdl., Schreyenbusch 1, Querl. 10.
„Urania", Theater, Alexanderstr. 103, ⊶ 4715.
„Urania", Couleur u. Syrupfabr., Windauer Str. 50, ⊶ 5421.
Urba, Rom. Schmied, Moskauer Str. 25.

„L'Urbaine",
Lebensvers.-Gesellschaft.
General-Repräsentant
für Liv-, Kur- und Estland
A. W. Döllen,
Riga, Thronfolger-Boulev. 11,
Telefon 617, Postfach 83,

„L'Urbaine", 2. G., Lebensversicherung, Französische Akt.-Ges., Generalvertreter für die Ostseeprovinzen: A. W. Döllen, Thronfolgerboul. 11, ⊶ 617.
Urban, Adam, Bahnbmt., alte Mitauer Str. 13.
— Alex. Joh.', Buchdr., Karolinenstr. 19
— Alma, Bmtn., Karolinenstr. 19W4.
— Ed., deutscher Apostol. Predig., Mühlenstr. 51W16.
— Ed., Hsverw., Mosk. Str. 49W2.
— Eug., Kol.-Hdlg., Tuckumer St. 8.
— Feod., Lieferant, Witebsker Str. 13.
— Friedr., Hg., Mühlenstr. 51, W. 15.
— Georg, Amts-Schlossermstr., Newastr. 23, W. 12, ⊶ 4922.
— Jan, Kol.-Hdlg., Ritterst. 65.
— Jan, Töpfer, Oskarstr. 4.
— Joh. Ed.', Bürobmt., Mühlenst. 51.
— Jul. Leon.'. Hg., Tuckumer St. 8.
— Jw., Hsb., Rutzausche Str. 5.
— Jw. Matw.', Hg., Säulenstr. 91W15.
— Karl Heinr.', Klavierspieler, Romanowstr. 70aW14.
— Karol., Wwe., Newastr. 26, W. 82.
— Kas., Fuhrm., Poltawasche Str. 3W2.
— Lawrenti, Schmied, Schreyenb. 8W2.
— Marg., Wwe., Säulenstr 29W20.
— Mart., Dw., Industriestr. 3W18.
— Mart., Priv., Karolinenstr. 34W23.
— Nik. Joh.', Buchdr., Dorotheenst. 33.
— Oss., Dw., Gertrudstr. 73, W. 6.
— Oss., Markthdlr., Pokrowstr. 21.
— Paul, Bmt., Karolinenstr. 19W4.
— Stan., Auss., Mühlenst. 12, W. 28.
— Wilh., Mech., Schulenstr. 8, W. 15.
— Wold., Auss., Weißenhöf. Str. 2 .
v. Urbanowitsch, Hedw., Wwe., Paulucci-str. 5, W. 16.
Urbanowitsch, A., Dw., Trinitatisstr. 12.
— Adam, Tapez., Witebsker Str. 23.
— Alfr. Konst.', KS, Zollbmt., Matthäistr. 32, W. 10.
— Anna, Wwe., Bausk. Str. 11.
— Bolesl., Schmied, Stintseestr. 21W3.
— Dan., Tschlr., Moskauer Str. 108.
— Ed., Packer, Hapsaler Str. 5.
— Ep., Teehaus, Adlerstr. 14W16b.
— Jer., Fuhrm.-W., Matthäistr. 73W6.
— Joh., Masch.-Mstr., Ritterstr. 2.
— Jur, Tschlr., alte Mitauer Str. 19.
— Kas., Dw., Suworowstr. 43W12.
— L., Dw., Suworowstr. 29, W. 12.
— Louise, Bmt.-Wwe., Schützenstr. 5.
— Math., Wäsch., Witebsk. Str. 23W11.
— Oss., Dw., Marienstr. 60, W. 5.
— Oss., Vorarb., Charlottenstr. 17.
— Stan., Vorarb., Alexanderst. 174.
Urbanowitsch, Anna, TR-Wwe., Felliner Str. 13W3.
— Adam, Schuhm., Palissadenstr. 10.
— W., Fotogr., Sprenkst. 23b.
Urbanski, Theoph., Mstr., Windstr. 6.
Urbas, L., Frisörgesch., Suworowstr. 56.
— Ph., Dw., Marienmühlenstr. 12.
Urbat, Andr., Zimmerm., Sprenkstr. 30.
— Arv. Karl', Hg., alter Lagerplatz 84a.
— Bruno Ernst.', Hg., Dorpater Str. 6.
— Ernst Ernst', Techn., alter Lagerplatz 84a.
— Karl, Fabrikleit.-Geh., alter Lagerplatz 84a.
Urbekle, Fritz, Postbmt., Nikolaist., Zollgebäude.
Urben, Jak.', Tschlr., Säulenst. 88.
Urbits, Fritz, Schlosser, kl. Altonaer Str. 16
Urbs, J., Tschlr., Todlebenboul. 9W10.
Urch, R. O. G., engl. Schule, Gildstubenstr. 3.
Urdewitsch, Bruno Joh.', Bürobmt., Bersohnsche Str. 5, W. 3.
Urdsin, Jan, Hsb., Schreyenbusch 4, 18.
Urdsing, M., Schiffskapt., Schlock. Str. 31.
Urgulait, Ernst, Masch., Revalerstr. 85.
Urjadnikow, Pelag., Lehrerin, Marienstr. 110.
Urjadow, Wlad., Musikal.-Hdlr., Marthastr. 7, W. 3.
— Alfr., Hg., Gertrudst. 18.
Urje, Jank., Schuhm., Herrenstr. 7, W. 1.
Urjen, L., Töpfer, Romanowst. 131.
Urke, E., Schlosser, Rumpenhof. Str. 6.
— Herm., Gerber, Soldatenst. 8.
Urm, Christ., Wwe., Schreyenbusch 2, 14.
Urmann, Leonh., Schiffsbau-Ing., Matthäistr. 48, W. 3.
— Vinc., Schmied, Charlottenstr. 6.
Urme, Konst., Seifens.-Mstr., Säulenstr. 9
Urmis, A., Teeh., kl. Lagerst. 16.
— Eva, Hdlrn., Revaler Str. 78W9.
— Minna, Wäsch., Rabenst. 9.
Urnuschis, A., Wwe., Elisabethstr. 10.
Urowitz, Mowscha, Klempn., Bienenstr. 14
Urpens, Ed., Lehrer, Hsb., Wolgundsche Str. 16.
Urps, J., Tschlr., Elisabethstr. 29, Q. 4.
Ursanowitsch, Elis., Hsbn., Zeisigstr. 3.
— Ed., Hausverw., Sadownikowstr. 2.
— Gottfr., Maurer, Zeisigstr. 3.
— Wilh., Frl., Charlottenstr. 64.
Urscha, N., Schaffner, Kathol. Str. 16.
Ursewitz, Joh., Mstr., Weißenhöf. St. 1.
Ursch, Don., Schaffn., Palissadenstr. 26.
Urtsche, Stan., Kontorbmt., Sprenkstr. 11
Urussow, M. P. Prinzessin, Mühlenstr. 13.
Usa-Sturm, Mart., Montör, Rodenpoiser Str. 61W6.
Usar, Jan, Tschlr., Matthäistr. 52.
— Jan, Schndr., Matthäist. 52, W. 64.
— Kath., Wwe., Schreyenbusch 1, 37.
Usas, A., Hdlr., Hapsaler St. 2.
Usatschew, Nik. Alex.', Kontorbmt., Talstr. 14W19.
Uschakow, E., Wwe., Kalkstr. 11W10.
— Jw., Maurer, Witebsker Str. 2.
— Jw., Mstr., Mosk. St. 19.
— Kusma, Schndr., Thronfolgerboul. 6
Uschal, Joh., Bäcker, Theringer Str. 42.
Uschan, Pet., Privat-Elementarschule, Schlocksche Str. 54.
— Jak., Auss., Ritterst. 39.
— Jul. J., Kanzleibmt., Ritterst. 39.
Uschbalis, Joh., Expreß, Karolinenstr. 21.
Uschen, Jan, Schuhm., Artilleriestr. 61.
Uschesowsky, Joh., Schndrn., Grabenstr. 8
Uschgan, Karl, Schaffn., Artilleriestr. 33.

Handelshaus
N. N. Uschin
aus St. Petersburg
Filiale Riga, Weberstr. 1,
Telefon 6155.
Engros-Handlung für **Stricke, Bindfaden, Filze, Bastmatten** und **Pferdegeschirr.**

Uschissunock, Nik., Heu- u. Haferhdl., Emmastr. 3.
Uschke, Dore, Wäsch., Ambosstr. 6.
Uschkerelis, Julj., Tschlr. ,Mosk. Str. 104
Uschkow, Mich., Klempner, Romanowstr. 117W29.
Uschkurelis, Pet., Dw., kl. Schmiedestr. 8.
Uschpolewitsch, D., Tschlr., Popowstr. 3a.
— Oss., Fuhrm., Rabenstr. 16W2.
Uschubalis, Pet., Dw., Bausk. Str. 6.
Usdin, Hirsch, Wraker, Mühlenstr. 153.
Usenko, Jw., Bahnbmt., Gertrudstr. 100
Usenok, Marie, Wwe., Palissadenstr. 31.
Usewitsch, Elsa, Frau, Ambothen. Str. 8.
Using, Jahn, Hsb., Ehstenstr. 13, W. 1.
— Jan, Maurer, Färberstr. 15.
Uskal, Andr., Zimmerm., Windstr. 14W11
Usklin, Jos., Fleischhdlr., Artilleriestr. 60
Uskuraitis, V., Klavierst., Alexanderstr. 88
Usmell, Karl, Masch., Werrosche St. 6.
— Lisa, Schndrn., Werrosche Str. 6W16
Usolzew, Jw., Leutn., Matthäistr. 49W4.
Uspensky, Georg, Privat., Dünab. Str. 37
— Jul., Wwe., Helenenstr. 3W12.
— Jw., Maurer, Artilleriestr. 73W16.
— Nik., Maurer, Revaler Str. 58.

Karl Grünberg, Die besten Gummireifen der Welt.
Matthäistr. № 54, im eigenen Hause. Telephon № 2402

Eigene Filialen: Mühlenstr., Ecke der Suworowstr., Tel. 325. Hagensberg, Waldstr. 4a, Tel. 3950. Weberstrasse, Ecke der Altstadt, Tel. 1569. Mitauer Chauss e 12, Tel. 3055.

Karl Grünberg, Matthäistr. № 54, im eigenen Hause. Telephon № 2402. Die besten Gummireifen der Welt.

Uspenski-Schloßkirche, Schloßplatz 3W3.
Ussakow, Alexei, Tschlr., Tulasche Str.7.
Ussikow, Alex. Mich.', Werkmstr., Alexanderst. 158, W. 2.
— Mich., Mech., Suworowstr. 122.
— Nik., Techn., Nikolaistr. 62W11.
Ussit, Jan, Gendarm, Matthäistr. 74W34
Emil Ussleber, 2. G., Buch- u. Steindruckerei, Inh.: Emil Ußleber, Küterstr. 19, ☎ 1236.
Hermann Ussleber, 2. G., Buchdruckerei, Inh.: Hermann Ußleber, Brauerstr. 8, ☎ 360.
Ußleber, Emil, Inh. d. Firma Emil Ußleber, Ritterstr. 45W8.
— Hermann, Inh. dieser Firma, Amts-Buchbind.-Mstr., Lindenruh, gegenüber Heinrichsohnshof, ☎ 2727.
Ußmann, Boris, Holzhdlr., Dorp. St. 8, W. 23, ☎ 5190.
Ussolzew, Jw. Arsen.', Kontorbmt. Matthäistr. 49W4.
Ussow, Theod., Tschlr., Mosk. St. 65.
Ussowitsch, Jgn., Ger.-Diener, Dünaburger Str. 70, W. 16.
Ustap, Aug., Buchhdl., Marienstr. 28a, wohnt Romanowstr. 53W2.
— Aug., Dreher, Wiesenstr. 2W14.
Ustarbowsky, M., Wwe., Pauluccistr. 1.
Ustinow, Alex., Schuhm., Moorst. 30.
— Blond., Vorarb., Seestr. 23W16.
— Olga, Frau, Schiffst. 5.
— Sem., Hsb., kl. Vegesackisholm 8,W6.
— Stan., Hdlr., Mosk. St. 283a.
Ustinowitsch, Karol., Wwe., 2. Weidendamm 38W12.
Ustip, Mich., Schlosser, Bullensche Str.4.
Ustitz, Mart., Schmiede, Schlock. Str. 45.
— Jan, Tschlr., Revaler St. 22.
— Wilh., Korresp., Gogolstr. 4W10, ☎ 2165.
Ustun, Otto, Bmt., Säulenstr. 84W6.
Ustup, Aug., Kellner, Dorpater Str. 26.
— Jan, Expreß, Suworowstr. 2, W. 11.
— Jul. Karl', Bahnbmt., Wolgundsche Str. 34.
— Karol., Wwe., Romanowst. 53, W. 7.
Uswanski & Kiewmann, 2. G., Felle, Inh.: Elja Mendel Uswanski und Morduch Kiewmann, Herrenst. 25, ☎ 4789.
Uswetschew, Wass. D., KA, Ger.-Pristaw, Popowstr. 9, W. 2.
— Elis. Wass.', Lehrerin, Dorpater Str. 49/51W4.
— Nik., Bmt., Säulenstr. 103W4.
— Wlad. Wass.', Stationsvorst.-Geh., Popowstr. 9W2.
Utanow, Jgn., Buchhltr., kl. Kandauer Str. 11.
J. Utechin, 2. G., Kolonialw., Inh.: Jegor Utechin, Jakobsstr. 24.
Utechin, Jegor, Inh. d. Firma J. Utechin, Felliner Str. 3, W. 24.
— E., Kol.-Hdl., Elisabethstr. 7W17.
— Jwan Jeg.', Kassir. d. Russ. Spar- u. Vorschußk., Mosk. St. 142a.
Utenabel, Ernst, Milchhdlr., Schreyenbusch 2,15.
Utinau, Pet., Schndr., Helenenstr. 18W3.
Utkin, Theod. Alex.', Wasserstr. 24.
— Prask., Hsb., Wasserstr. 24.
Utschitel, Wass., Schuhm., Kathol. Str.40
Uttendorf, Long., Amts-Böttchermstr., Sadownikowstr. 19.
— Wilh., Wwe., Alexanderstr. 127, Q. 5.
Utzon, Mich., Jng., Taubenstr. 27, Q. 4.

Uwanay, Mois. Jes.', Sortiermstr., Dorpater Str. 41, W. 4.
Uwen, Christ., Tschlr., Mitauer Ch. 47.
Uztan, Vikenti, Expr., Industriest. 1.
„Vacuum Oil-Company", 2. G., Gewinn u. Verkauf von Schmierölen u. andern chemischen Produkten. Akt.-Ges. in Moskau, Bevollm. in Riga: Oskar Ruud, Sandstr. 26, ☎ 3446.
Wm. Vajen & Ko., 1. G., Kolonialw. en gros, Inh.: Wilh. Heinr. Vajen u. dessen Söhne Alexander u. Constantin, Prok.: Oskar Bendtfeldt, Schmiedestr. 18, ☎ 284, Kontor ☎ 3349.
Vajen, Alex., Mitinh. der Firma Wm. Vajen & Co., Schulenstr. 2, W. 2.
— Alfons Theod.', Zollbevollm. d. Firma Kniep u. Werner, Schulenstr. 10W4.
— Burch. Joh.', Fabrikbmt., Baumwoll.-Manuf. Strasdenhof.
— Const., Mitinh. d. Firma Wm. Vajen & Co., Schulenstr. 2, W. 1.
— Emma, Bureaubmtn., Convent z. heil. Geist 11, W 3.
— Fed. Ant.', Provisor, Nikolaistr. 24.
— Georg Burch.', Bankbmt., Mittelstr. 11W20.
— Helene, Frl., Nikolaistr. 24, W. 4.
— Karl, Privat., Thronfolgerboul. 4.
— Marie, Frl., Konv. z. hl. Geist 11.
— Wilh. Heinr., Aelt. gr. Gilde, Mitinh. d. Firma Wm. Vajen & Co., Direktor d. Rig. Hypoth.-Ver. u. d. Rig. Börsenbank, Schulenstr. 2, ☎ 1463
Valentin, Amalie, Wwe., Talsen. St. 1.
— Joh., Träger, Asylstr. 18W7.
Valentine, John Sam.', Werkmstr., Baumwollen-Manuf. Strasdenhof.
Valentinow, Kath., Frl., Romanowstr.12
v. Valentinowitsch, Wladisl., Mech., Rumpenhöffsche Str. 25.
Valkenburg, Chr., Hg., Dorpater Str. 22.
„Vega", Holzbearb.-Fabrik, Inh.: Carl Meyer, Kurmanowstr. 11, ☎ 3360.
v. Vegesack, Aug., Wwe., Todlebenboul. 10, W. 5.
— Paul, ehem. Gutsbes., Alexanderstr.40
v. Vegesack-Blumbergshof, Alexanderb. 1.
v. Veh, Ed., Jng.-Techn., Schulenstr. 14.
Veigelmann, Schepscha, Kfm., Pauluccistr. 8, ☎ 1746.
Veith. Sieh auch Feith und Feit.
— Ed., Schlosser, alte Mitauer Str. 62.
— Viktor, Prok. der Gummi-, Guttapercha- u. Telegraphen-Werke in Firma „Prowodnik", 2. Weidend. 27, ☎ 1420
— Vikt. Vikt.', Bürobmt., 2. Weidend.27
„Veletia", Polyt.-Korp., Lazarettstr. 4.
Velocipedisten-Verein. Sieh Register S. 2.
„Venus", Inhaber A. Grass, 2. G., Schuhw.-Fabrik, Inh.: Aug. Graß, Marienstr. 13, ☎ 2032.
Venus, Agnes, Klavierlehr., Romanowstr. 36, W. 32.
— Ed., Rentn., Romanowst. 36, W. 32.
Verband d. Holzindustriellen, Sandstr. 11 ☎ 5710.
Verein der Gastwirte, Stellenvermittelungs-Bureau, Wallstr. 23, ☎ 1396.
Verein gegen den Bettel, Bureau: Jungfernstr. 9, ☎ 2083. Brockensamml. Wolmarsche Str. 23, ☎ 2084, Ebräer-Asyl, Jaroslaw. Str. 43, ☎ 2767.
Verein zur Förderung der Volkswohlfahrt, Küterst. 4W2, ☎ 2287.
Verein junger Männer (Jünglingsverein), Nikolaist. 37, part., Zweigverein: Taubenst. 35.

Vereine und Gesellschaften. Sieh Register Seite 2.
Vereinigte Staaten von Nord-Amerika Konsulat, Zollst. 4W15, ☎ 4980.
„Veritas", Expert des Büros: Archib. Mac-Jntosh, Marienstr. 10aW6.
Victor, A., Exped., Schwimmstr. 21W6.
— S., Bmt., 1. Weidendamm 3, W. 9.
Viehhof, 2. Weidendamm, ☎ 2958.
Viehweg, Fritz, Hg., Königsstr. 26W5.
Vielrose, Gregor, Vorsteh. einer Heilanstalt für Sprachstörungen, in den Wintermon. Ritterstr. 19, W. 6, während d. Sommers Dubbeln, Gontscharowstr. 25.
— Karl Ernst', Jng., Kettlerstr., ☎ 12..
— Rosalie, Wwe., Kirchenstr. 37W6.

Vierecke & Leutke,
Puppen-, Spielwaaren- und Bilderbücher-Fabrik,
Mitauer Chaussée 9, Telephon 376.
Detailgeschäft:
Au Paradis des Enfants, Theaterstrasse 11. Telephon 398.

Vierecke & Leutke, 1. G., Fabrikation v. Puppen u. Spielwaaren u. Handel damit, Inh.: Paul Winkler, William Böttcher, Oskar Rud. Vierecke, Fabrik Mitauer Ch. 9, ☎ 376, Niederl.: Theaterstr. 11, ☎ 398.
K. E. Vierecke, Ingenieur, 2. G., elektr. Bedarfsart., Inh.: Karl Wilh. Vierecke, Alexanderstr. 13, ☎ 5608.
Vierecke, Rud. Ed.', Mitinh. der Firma Vierecke u. Leutke, Ludwigsstr. 5. ☎ 4949.
— Karl, Jng., Inh. d. Firma K. E. Vierecke, Ludwigsstr. 5.
Vierhuff, Alex. Gotth.', Buchhltr., Jägerstr. 4W8.
— E., geb. v. Herzberg, Alexanderstr. ..
— Gotth. Jul.', Bankbmt., Alexanderstr. 91, W. 15.
— Hans, Bauing., Goldinger Str. ..
Eing. v. d. Gregorstr.
— Jul. Jul.', Bürobmt., Alexanderstr. ..
— Leonh., Bankbmt., Jakobsstr. 2W3.
— Marta, Kaiserw., Villa Wasa, ☎ 48..
— Nik. Wilh.', Exped., Heinrichstr. 14..
— Wilh., Bmt., Margaretenstr. 16.
Vieting, Otto Otto', Bmt., Alexanderst. ..
Vietinghoff-Scheel, Arn., Baron, Gutsbes., Georgenstr. 3, ☎ 4036.
— Const., Baronesse, Modew.-Hdl. „Madame Eugenie", Sandst. 36.
— Eug., Baronesse, Alexanderst. 124W..
— Gotth. Baron, Elisabethst. 27W4.
— Konst., Baronesse, Alexanderstr. 12..
— Kurt, Baron, Kirchenst. 4a, W. 4.
— Lilly Baronesse, Theaterboul. 4, W. ..
— Rud., Baron, Cand. jur., Georgstr. 3, W. 1.
Vieweger, Paul Joh.', Prof. der Firma Gebr. Freysinger, Schlocksche St. ..
Vijol, Fritz, Maurer, Färberstr. 6a.
— Karl, Gärtner, Alexanderstr. 81W8.
„Villa Nova", Restauration, Inh.: Weinberg, Petersb. Ch. 87, ☎ 5..
v. Villebois, Arth., Sekr. d. Livl. Evang. Konsistor., Kaisergartenstr. 4, W. ..
— Elise, Frau, Elisabethstr. 4W6.
— Vikt. Alex.', KR, Polizeimstr.-Gehilfe, Polizeigeb., Theaterboul., ☎ 1228.
„Vironia", Polyt.-Korp., Dorpaterstr. 5.., ☎ 4624.

Wein- u. Austern-Stuben Basteiboulevard Nr. 2, Telephon Nr. 80. **Otto Schwarz.** Wein-, Delikatessen- u. Cigarren-Lager Basteiboulevard, Ecke der Kalkstrasse.

Ferdinand Vlassák
Bildhauer.
Atelier zur Anfertigung von Kunst- und Baudekorationen, in Natur und Kunststein, Zement und Gips usw. usw.
Gertrudstraße Nr. 34, Telefon 1644.

Vlassak, Ferd. Ant.', Bildhauer, Gertrudstr. 42W10.
Vodrodt, Alex., Frl., Kandauer St. 2.
— Alfr. Joh.', Mitinh. d. Firma A. Stancke u. Ko., Elisabethstr. 11W14. ☎ 2793.
— Alw., Wwe., Marienstr. 50, W. 40.
— Eug. Joh.', Dir.-Kand. der Firma Brauerei „Waldschlößchen", A.-G., Newastr. 24, W. 1, ☎ 3606.
— Helene, Telefonbmtn., Mittelstr. 3W13.
— Hugo Alex., Glied d. Börsen-Komit., Inh. d. Firma J. C. Jessen, Todlebenboul. 1W2.
Vodrodt-Kretschy, Fr. Marie, Gesangschule, Newastr. 24, ☎ 3606.
Voegeding, Arch. Rob., Ing., Säulenstr. 65

P. Vögeli,
Glaswaaren-Handlung,
Stegstrasse Nr. 3.
Niederlage div. Glasfabriken.

Vögeli, 2. G., Glasw., Inh.: Alexander Hardell, Stegst. 3, ☎ 1168.
Vögeli, Paul, Kfm., Nikolaistr. 17W12.
Voelz, Frdr., Priv., Matthäistr. 31.

Vogel & Paulson,
Marstallstrasse 3. Telephon 351.
Agentur und Commission.
Telegramm-Adresse:
Freyschmidt — Riga.
Branchen-Verz. sieh Abt. 5.
Inserat sieh Seite 16.
Vertretungen sieh Abt. 6.

Vogel & Paulson, 1. G., Agentur und Kommission, Inh.: Th. Vogel und Oskar Paulson, Marstallstr. 3, ☎ 351.
Vogel, 2. G., Bäckerei u. Konditorei, Inh.: Albinus Vogel, Alexanderstr. 90, ☎ 882.
Vogel, 1. G., Mehl, Inh.: Rich. Faltin u. Karl Niederlau, Schwimmstr. 17, ☎ 1419.
Vogel, 2. G., Agentur, Inh.: Johannes Vogel, Nikolaistr. 53, ☎ 5092.
Vogel, Albinus, Aeltester d. St. Johannis-Gilde, Aelterm. des Bäckeramts, Stadtverordn., Alexanderstr. 90, ☎ 882.
— Alex., Zeichner, Dünamünd. Str. 45.
— Amaldy Karl', Hg., Helenenstr. 23W15
— Amalie, geb. Jakobson, Prokur.-Wwe., Alexanderstr. 28, W. 29.
— Anna, Propst-Wwe., Nikolaistr. 52.
— Anna, Wwe., Hsbn., Wolmar. Str. 27.
— Aug., Klempn., Gertrudstr. 74W10.
— Aug., Werkmstr., Hospitalstr. 35W4.
— Aug., Wwe., Wasserstr. 10.
— Berta, Wwe., Säulenstr. 113, W. 8.
— Ed., Schlosser, Rumpenhöffsche Str. 2.
— Elise, Waschanst., Alexanderstr. 135.
— Elisab., Wwe., Gertrudst. 86, W. 7.
— Ella, geb. Krachmanow, Kfm.-Wwe., kl. Lagerstr. 4.
— Emilie, Wwe., Revaler Str. 35W13.
— Ernest., Schndrn., Augustenst.8, W.14
— Ferd., Schlosser, Petersb. Ch. 27W9.
— Friedr., Schlosser, Wiesenstr. 5W4.
— Fritz, Dw., Theaterboul. 4, W. 11.
— Fritz, Hsb., Eisenbahnstr. 16.
— Gust. Fr., Bmt. d. Internat. Schlafwagen-Ges., Kaufstr. 4, ☎ 419, Privatwohn.: Glockenst. 9, W. 2.
— H. R., Klempnerei, Jungfernstr. 7.
— Hanna, Lehrerin, Nikolaist. 52, W.5.
— Hans, Former, Wolmar. Str. 31W13.
— Jak., Kol.-Hdlg., kl. Lagerst. 58.
— Jan, Schlosser, Laboratoriumsstr. 21.
— Jan, Schmied, Oskarst. 10.
— Joh., Tschlr., Wolmar. Str. 17W7.
— Joh. Mich.', Fabr.-Bmt., Gertrudstr. 30W10.
— Johannes, Inh. d. Firma Johs Vogel, Nikolaistr. 53, ☎ 5092.
— Jos., Hsverw., Krebsstr. 15.
— Jul., Kol.-Hdl., Wolmarsche Str. 8.
— Karl, Masch., Suworowstr. 81, W. 8.
— Karl, Maurer, Gymnastikstr. 2.
— Karl, Schlosser, Säulenstr. 92, W. 26.
— Karl, Schmied, Segelstr. 4.
— Karl Gust.', HR, Steuerinsp.-Geh., Newastr. 9, W. 58.
— Karol., Wwe., Elisabethstr. 4W13.
— Karol., Wwe., Säulenstr. 40W13.
— Kr., Gärtner, Kalnezeemsche Str. 12.
— Krischj., Steller, Suworowstr. 81.
— Lisette, Frau, Staarstr. 4.
— Louise, Hsbn., Mühlenstr. 37, W. 1.
— M., Wwe., Domplatz 5, W. 6.
— Marie, Nähterin, Färberstr. 15W24.
— Marie, Wwe., Sandstr. 5, W. 3.
— Nik., Betriebs-Kontrol., Nikolaistr. 77.
— Osk., Leistenm., Friedensstr. 31.
— Ottilie, Schndrn., Matthäist. 22.
— Otto, Arzt, Spr. 8½—11 u. 5—7, Schreyenbusch 1, 36.
— P. P., Buchhltr., Mühlenstr. 69W2.
— Paul, Buchhltr., Alexanderstr. 135.
— Pet., Maler, Revaler Str. 34, W. 14.
— Pet., Schuhm., Schlocksche Str. 16a.
— Rob., Bmt., Wallstr. 12, W. 10.
— Theod. Mich.', Mitinh. d. Firma Vogel & Paulson, Romanowstr. 36, W. 7.
— Verena, Elisabethstr. 4W13.
— Vikt., SR, Sekr. d. Livl. Stat. Kom., Nikolaistr. 8, W. 10, ☎ 2649.
— Wilh., Wwe., Dünamündesche Str. 45.
Vogel-Apsit, Hel., Hebamme, Brückenstr. 16.
Vogelewitsch, Chaim, Schuhw.-Hdl., Sprenkstr. 43, ☎ 4827.
Vogelmann, Elis., Hdlrn., Blumenstr. 4.
— Anna, Schndrn., Grabenst. 6, W. 12.
— Ch., Wwe., Parkstr. 3W8.
— Lis., Gehilf. im Magdalenen-Asyl, Margaretenstr. 1.
— Otto, Musiklehr., Suworowstr. 11W4.
— Pet., Fabrikauss., Brückenstr. 20.
— Rosa, Klavierlehrn., Alexanderstr. 26.
Vogelsang, Julius, Kommerzienrat, Inh. der Firma W. Eickert, Direktor der Ges. der Rig. Baumwollspinnerei und Bandweberei, d. Rig. Kommerzbank, d. A.-G. d. Rig. Straßenbahnen, d. A.-G. d. Mühlgrab. chem. Fabriken vorm. M. Höflinger u. Co., u. d. A.-G. Felser u. Co. u. d. A.-G. vorm. Starr und Co., Glied d. Börsen-Kom., Thronfolgerboul. 9, W. 2, ☎ 43.
Vogelsohn, H., Klempn., Schreyenb.1,26a
— M., Kand. rer. merc., Elisabethstr.101
— Rub., Holzhdl., Industriestr. 3, ☎ 5790.
— Sch., Holzhdlr., Dorp. Str. 6, W.11.
— Seb. Isid.', Prof. d. Firma L. S. Gurewitsch' Erben, Architektenstr. 1 W. 3, ☎ 1678.
Vogelstein, Max, Chorist, Albertstr. 11W2.
Voges, Paul., Fabrikantenfrau, Newastr.13
Vogt, Alb., SR, Oberlehrer, Alexanderstr. 11, W. 6.
— Alfr., Amts-Bäckermstr., Mit. Ch. 10.
— Elisab., Wwe., Kapselstr. 3a.
— Emanuel, Hg., Dorpater Str. 26W2.
— Fritz, Müller, Fischerstr. 11.
— Heinr. Joh.', Bürobmt., Kapselstr. 3a.
— Itzig, Tapez., Moskauer Str. 98.
— Krist., Hdlr., Puschkinboul. 10.
— Pet., Priv., Dorpater Str. 26W2.
— Wilh., Tschlr., Marktstr. 7W5.
v. Voigt, Rob.Rob.', Notar. publ., Scheunenst. 9, ☎ 999, wohnt: Elisabethstr. 6, W. 4, ☎ 1360.
— Anna, Wwe., Marienstr. 55W18.
— Herm., ehem. Akzisebmt., Elisabethstr. 3, W. 9.
Voigt, Gust., Prof. d. Firma Th. Skibanowitz, vorm. Emil Fimian, Kalnezeemsche Str. 32.
— Heinr. Frdr.', Buchhltr., Theaterboul. 7W7.
Volck, Alex. Wilh.', vereid. Rechtsanwalt, Synd. d. Livl. adl. Güter-Kreditsoz., Spr. 10—12, Basteiboul. 6, W. 6, ☎ 1782.
— Eug., Buchdr., Sandstr. 20, W. 10.
— Sibilla, Frau, Felliner Str. 13W8.
Volckmuth, Anna, Wwe., Dorp. St. 20.
Volk, Herm., Tschlr., Unionstr. 5W17.
— Joh., Setzer, Revaler Str. 88W23.
— Nik., Maler, Schreyenbusch 1, 6.
v. Voltheim, Georg, HR, Hsb., Thronfolgerboul. 5, Q. 5.
Volkmann, Anna, Schndrn., Artilleriestr. 40, W. 33.
— Alex., Schuhm., Adlerstr. 6W10.
— Alex., Bankbmt., Alexanderstr. 103.
— Aug., Schlosser, Krusenhöf. St. 12.
— Bertha, Schndrn., Marienstr. 77.
— Emilie, Wwe., Marienstr. 40.
— Eug., Fr., Hsb., Stegstr. 3W3.
— Ferd., Schmied, kl. Bienenstr. 3.
— Jan, Hdlr., Sprenkstr. 30, W. 24.
— Joh., Schmied, Rabenstr. 17W4.
— Joh., Zimmerm., Nikolaistr. 72.
— Leop., Maurer, Matthäistr. 29W16.
— Lucie, Frl., Albertstr. 3, W. 2.
— Lydia, Ing.-Wwe., Bäckereistr. 12W8, ☎ 4367.
— Mar., Schndr., Peterholmsche Str. 6.
— Mart., Bmt., Nikolaistr. Museum.
Volks-Bibliothek u. Lesehalle, Städtische, Gertrudstr. 19 u. Kalnezeem. St. 18.
Erste Russ. Volksbibliothek, Mosk. Str. 115
Volksküche der lit.-pr. Bürgerverbindung, Riesingstr. 15/17, ☎ 2366. Sieh Register Seite 2.

Karl Grünberg, Matthäistr. № 54, im eigenen Hause. Telephon № 2402. **Die besten Gummireifen der Welt.**

Nur importierte Weine in grösster Auswahl.

Karl Grünberg, Matthäistr. № 54, im eigenen Hause. Telephon № 2402. Die besten Gummireifen der Welt.

Volksküche, Ebräische, Herrenstr. 29.
— Mühlenstr. 124.
Volksnüchternheit. Im Schlosse 32. Sieh Register Seite 2.
Volksspeise- u. Teehaus, Wilna. Str. 44.
— Schoonerstr., 3775.
„Volkswohlfahrt", Gesellsch., Küterst. 4. 2287.
Vollmann, Ed., Brodhdl., Alexanderstr. 15, wohnt Revaler Str. 11.
— Karl, Zimmerm., Färberstr. 21.
— Theod. Osw.', Goldschm., Schulenstr. 25, W. 19.
Vollmer & Co., 2. G., Saaten en gros, Inh.: Frdr. Vollmer u. Karl Stiegler, Domplatz 7, 3829.
Vollmer, Friedr., Mitinh. d. Firma Vollmer u. Ko., Mühlenst. 26, W. 4.

Elektrotechnisches Bureau
„VOLT"
Ing.-Techn. Dr. N. Mintz
Jakobsstr. 20/22.
Telefon 4171.

„Volt", 2. G., Elektrotechnisches Büro, Inh.: Ing.-Techn. Dr. N. Mintz, Jakobsst. 20/22, 4171.

A. Volz,
Bildhaueratelier und Steinhauerei.
Nikolaistr. 31, Tel. 931

A. Volz, 2. G., Bildhauer, Inh.: August Volz, Nikolaistr. 31, 931.
Volz, Aug., Bildh., Inh. d. Firma A. Volz, Nikolaistr. 31. Q. 1.
— Siegfr., Bildh., Nikolaistr. 31, W. 1.
Vongehr, Wilh., Privat., kl. Lagerstr. 39.
— Alb., Fabrikbote, Wasserst. 10.
Voormann, Max Jul.', Mitinh. d. Firma Rig. Schloßfabr., Herminghaus u. Voormann, Schlocksche Str. 21a, 1667.
Vorbeck, Aug. Aug.', Bankbmt., Nikolaistr. 6W11.
Vorberg, Karl, Tschlr., Säulenstr. 98.
— Reinh., Maler, Wolmarsche Str. 43.
v. Vorkampff, Emma, Gutsbes.-Wwe., Gertrudstr. 22, W. 12.
— Hugo, Kand. jur., Not.-Geh., Brunnenstr. 6W3.
— Vikt., Insp. d. Vers.-Ges. „Jakor", Thronfolgerboul. 21.
— Wold., Rechtsanw., Thronfolgerboulevard 21W8.
Vorkampff, Karl, Klempner, Wallst. 21.
— Otto, Geschäftsf., Königsstr. 6, W. 2.
v. Vorkampff-Laue, Alfons, WSR, Rentn., Karolinenstr. 17W10.
— Gust., Mag. jur., 1. Weidendamm 13
— Leo, Provisor, Asylstr. 24, W. 84.
— Marg., Musiklehr., 1. Weidend. 13.
— Paula, geb. v. Richter, Wwe., Thronfolgerboul. 27, W. 1.
Vormundschafts-Amt, Adl., Klosterstr. 21.
Vorrath, Heinr., Gärtner, Alexanderstr. 174

Vorschuss- und Sparkassenverein der St. Johannis-Gilde zu Riga, 2. G., Direktore: C. C. Müller, K. Jauch, Chr. Steinert, C. Schmidt, Geschäftsführer: Carl Jägermann, Gildstubenstr. 3, 715.
Vorstädtische Feuerversich.-Gesellsch., Riga, (Zweite Rig. gegens. F.-V.-G.), Sandstr. 20, 589.
Voß, Alex., Maler, kl. Stationsstr. 3.
— Fr., Dr. med., Ohrenarzt, Spr. 12—2, Elisabethstr. 75W4 u. Mont., Mittw. u. Freit. 9—10 in der Diakonissenanst. Friedensstr. 3.
— Joh., Fleischer, kl. Stationsstr. 3.
— Karl, Böttcher, Alte Mitauer Str. 24.
— Karl, Kastellan, Romanowstr. 5.
— Karol., geb. Lange, Hsbn., Sprenkstr. 38, Waschanst., Marienstr. 35W3.
— Kath., Hsv., Moritzstr. 1, W. 1.
de Vrise, Emil, Agent, Marienst. 65. 3748.
Waack, Karl, Musikdir., Alexanderstr. 31, W. 20, 2313.
Waak, Alex., Instr.-M., Mitauer Ch. 26.
— Nik., Maurer, Brückenstr. 3a, W. 17.
Waape, H., Tabakhdl., kl. Schmiedestr. 25.
— Hugo, Kfm., Scharrenstr. 3, W. 2.
— Rud., Bäcker, Wenden. Str. 27.
— Wilh. Hugo', Korresp., Martinshöf. Str. Salamander.
Waares, Jul., Mech., Marienst. 96, W. 5.
Wabbing, Jan, Hsb., Rutzausche Str. 11.
Wabrik, Rein, Tschlr., Matthäist. 68.
Wabul, Joh., Tanzlehr., Gertrudstr. 32.
— Th., Schmied, Artilleriestr. 67W3.
Wabulis, Jur., Masch., Matthäistr. 117.
— Rich. G., Bürobmt., Theresenstr. 10.
— Steph., Bureaubmt., Matthäistr. 117.
Wach, Jul., Mech., Dorotheenstr. 10W8.
— Karl, Masch., Dorotheenstr. 10W6.
Wacher, Jan Kilian', Hg., Elisabethstr. 24
Wachholder, G., Schreibw.-Hdl., Alexanderstr. 78.
Wachmann, Ernest., Kontorbmtn., Elisabethstr. 103, W. 34.
Wacholder, Alice, Wwe., Pension, Dorpater Str. 63, W. 12a.
— Harry, Priv., Suworowst. 31a, W. 6.
— Joh., Gutsbes.-Wwe., Suworowstr. 31a.
— Paul, Tschlr., Matthäistr. 72W31.
Wachramejew, Jegori, Priester d. Maria-Verkünd.-Kirche, Turgenjewstr. 21.
Wachs, Ad., Getränkehdlg., Kalnezeem. Str. 100, 5353.
— Artur, Schlosser, Wenden. Str. 23.
— Marie, Wwe., Alexanderstr. 120.
— Rob., Tschlr., Romanowstr. 113, Q. 16.
Wachsmann, Jan, Schlosser, Schreyenbusch 1, 4.
— Joh., Tschlr., kl. Schwalbenstr. 3.
— Leib, Mützenm., Lagerstr. 13W5.
Wachsmuth. Sieh auch Wachtsmuth.
— Alfons, Fabrikbmt., Hirtenstr. 1.
— Emilie, Frl., Dorotheenstr. 27, W. 13.
— Heinr., Fabr.-Bmt., Mühlenstr. 33.
— Joh., Gießer, Talstr. 10.
Wachstein, Ad., Kellner, Säulenstr. 84.
— Herm., Kellner, Säulenstr. 76, W. 30.
Wacht, Elis., Wwe., Windauer Str. 1.
— Friedr., Weber, Libauer Str. 5.
Wachtel, Meier, Getreidehdlr., Mosk. Str. 54.
Wachter, Fr., Archiv. d. Stadt-Waisenger., Dünamündsche Str. 15.
— Alfons, Buchhdlr., Dünamünd. St. 15
Wachtin, Nik. Nik.', Stabskapt., Schlocksche Str. 6W1.

Wachtsmuth, Aug., Oberlehr.-Wwe., Nikolaistr. 55, Q. 4
— Wolfg., Ing.-Techn., Oberlehrer Kirchenstr. 32, W. 6.
Wachtstein, H., Tapez., Suworowstr. 51
Wack, K., Kol.-Hdlg., Ballastdamm 54.
— Marie, Schiffskapt.-Frau, Ballastdamm 54.
Wacker, Else Wilh.', Frl., Gertrudstr. 44
Wackerfeldt, Erich, Hg., Kirchhofsstr. 9.
— Harald, Hg., Kirchhofsstr. 9.
— Marie, Hsbn., Kirchhofsstr. 9.
— Wold., Priv., Kirchhofsstr. 9.
— Wold., Gärtner, Kirchhofsst. 9.
Wackermann, Jul., Pächter, Unionstr. 1
— Alfr., Werkmstr., Meisterstr. 8.
— K., Wallstr. 20, W. 16.
— Lisa, Wwe., Wolfsstr. 9.
Waclawek, Ernst, Untermstr., Weißenhoffsche Str. 1, Q. 2.
Wademann, Mart., Montör, Windst.
v. Wadenstierna, Arch., Bankbmt., Pauluccistr. 19, W. 23.
Wadermann, Artur, Hg., Marienstr. 1
Wadse, Joh., Vorarb., Duntenhöf. Str.
Wadsemneek, Anna, Hsb., Lagerstr. 52.
— Fritz, Hsverw., Ritterstr. 115W22.
— Gottfr., Bmt., Lagerstr. 52, W. 1
— J., Gießer, Matthäist. 139.
— Jak., Dw., Gregorstr. 2.
Wadsworth, Jos., Spinnmstr., Champetresche Str. 1.
Waeber. Sieh auch Weber.
— Herb., Bankbmt., Elisabethstr. 116W
— Jul., Frl., Elisabethstr. 2, W. 5.
— Max, Ing., Mühlenst. 43, W. 7.
— P., Buchhltr., Mühlenstr. 43, W. 5821.
Wächter, Marie, Wwe., Alexanderstr. 1
— Ock., Masch., Marienstr. 39, W. 1
Wärbe, Iw., Schuhm., Mosk. Str. 17
Wärmer, Friedr. Jak.', Fabrikbmt. Alexanderstr. 135.
— Fr., Amts-Schuhm.-Mstr., Herrenstr. 34.
— Joh., Buchhltr., Suworowstr. 112W
Wagal, Andr., Schuhm., Revaler St. 8
— Mart. E., Exped., Ritterstr. 89W8.
Waganow, Alex., Hdlr., Mosk. Str. 1
Wagel, Adam, Bäcker, Revaler St. 69
— Georg G., Ing.-Techn., Säulenst. 1
— Oss., Schaffn., Palissadenstr. 18W9.
Wagenführ, Aug., Ing., Packhausstr.
Wagenheim, Adeline, Wwe., Dorp. Str.
— Ad. Bernh.', Exped., Lagerst. 27.
— Aron, Hdlr., Grabenstr. 20, W. 5.
— Marie, Wwe., Kirchenstr. 5W18.
— S., Schuhm., Grabenstr. 10, W. 1
— Sch., Schuhm., Lubahnsche Str. 15.
— Schmul, Auss., Katharinenst. 14, W.
— Wilh., Kurzw.-Hdlg., Lagerstr. 27.
Wagenmeister, Lisa, Frau, Säulenstr. 5
Wagentrotz, Joh., Holzwr., Apothekerstr.
Wager, Jan, Zimmerm., Lange Str. 1
— Jenny Mich.', Kontorbmtn., Altstadt 15W6.
Wagge, Herm., Schlosser, Bersohn. Str.
Aktien-Gesellschaft der Russisch-Baltischen Waggonfabrik, 1. G. die Verwaltung befindet sich in Riga Präsident d. Verwaltung: Ing. B. Jurenew, Direktore: K. J. Amelung u. Th. Eiche, Fabrikeingang: Wolmarsche St. 6, 241, 1814 u. 18
Waggul, Joh., Bierhdlg., Königsst. wohnt: Kohlenstr. 16a.
— Andr., Bahnbmt., Pionierstr. 9.

Ch. Jürgensohn, Weingrosshandlung, Wallstr. Nr. 20. Telephon Nr. 106.

C. H. Wagner,
Handelsgärtnerei und Samenhandlung,
Nikolaistr. 69.

C. H. Wagner. 1. G., Handelsgärtnerei, u. Samenhandlung, Inh.: Carl Heinr. Wagner, Prof.: Carl Carl' Wagner u. Ed. Hoff, Nikolaist. 69, ☎ 200.
Wagner, Ad., Geschäftsf.-Geh. d. Stadt-Lomb., Mühlenstr. 60W17.
— Alex., Aufseherin, Apothekerstr. 13.
— Anna, Klavierlehr., Pauluccistr. 9.
— Anna, Wwe., Nußstr. 8.
— Aug., Wwe., Herrenstr. 13W6.
— Aug., Wwe., Säulenstr. 34W19.
— Carl, Inh. d. Firma C. H. Wagner, Mitinh. der Firmen Jaeger & Co. u. G. A. Schweinfurth, Nikolaistr. 71. ☎ 3151.
— Carl Carl', Prof. d. Firma C. H. Wagner, Nikolaist. 69, ☎ 5314.
— Friedr., Mühlenstr. 60, W. 6.
— Georg, Hsb., Eugenienstr. 20.
— Georg, Hsb., Maurer, Gartenstr. 10.
— Hans, Vorarb., Schlocksche Str. 65a.
— Hans Alex.', Hg., Albertstr. 3W2.
— Herm. Gottfr.', Bürochef u. Prof. d. Firma Schloßfabr. Herminghaus u. Voormann, Taubenstr. 31, ☎ 3038.
— Jak., Dir. des Zweiten Rig. Spar- u. Vorschuß-Ver., Alexanderstr. 12.
— Jan, Pächter, Bärenhöf. St. 1.
— Joh., Packer, Wilnasche Str. 12, W. 7.
— Joh., Tischl., Schiffsstr. 4.
— Jos., Faktor, Sandst. 20W9.
— Irma, Buchhltrn., Marienstr. 29, W. 5.
— Jur., Hsb., Kemmernsche Str. 9.
— Karl, Holzwr., Ernestinenstr. 19.
— Kasp., Dw., Goldinger Str. 27b.
— Kath., Wwe., Artilleriestr. 41, W. 9.
— Kath., Wwe., Meisterstr. 16.
— Kurt Carl', Kfm., Nikolaist. 71.
— Luise, Hsverw., Wilnasche Str. 12.
— M., Frl., Marstallst. 20, W. 7.
— M., Wwe., Thronfolgerboul. 3, W. 28.
— Margot, Kontorbmtn., Alexandershöhe.
— Marie, Insp. d. Armitstead'schen Kinderhospitals, Mitauer Ch. 23.
— Marie, Propst-Wwe., Pauluccistr. 9.
— Mart., Tischlr., Petersb. Ch. 11.
— Math., Wwe., Fuhrmannsstr. 37.
— N., Wäschehdl., Herrenstr. 13.
— Reg., Frau, Gertrudstr. 54W32.
— Rob., Schlosser, Ernestinenst. 47.
— Theod., Schlosser, Bienenst. 13, W. 6.
Waguleu, Hans, Tischlr., Säulenstr. 53.
v. Wahl, Harald, vereid. Rechtsanw., Spr. 10—12, Theaterboul. 7, ☎ 754
Wahl, Ed., Schlosser, Sprenkst. 33.
— Roch., Hdlr., Eliasstr. 6, W. 4.
— Otto, Schlosser, Ernestinenst. 13.
— Wilhelmine, Schulaufs., Nikolaistr. 61
Wahlberg, Joh., Konditor, Elisabethstr. 16
— A., Wwe., Sprenkst. 18, W. 2.
— Alex., Maurer, Alexanderstr. 134.
— Karl Alex.', Polizeibmt., Libauer Str. 7W3.
— Nik., Buchdr., Alexanderstr. 134.
— Pet., Tischlr., Bersohn. Str. 2.
Wahn, Karl, Schlosser, Rabenstr. 1W14.
— Ottilie, Pens., Alexanderstr. 44W8.

Wahpe. Sieh auch Waape.
Wahpe, Adolf, Uhrm., kl. Newastr. 3.
— Jan, Kinematogr. „Arkadia", Altonaer Str. 1.
— Janis Andr.', Buchhltr.-Geh., kl. Lagerstr. 56.
Wahrdeneek, Ant., Kol.-Hdl., Plettenbergstr. 5.
Wahrhaftiger, S., Hsb., Dünaburger Str. 16.
— L., Kurzw.-Hdl., Dünaburgerstr. 16.
Wahrne, Aug., Fuhrm., Alexanderstr. 164
— Jak., Schuhm., Wolmar. St. 3.
— Jak. Joh.', Stationschef, Gogolstr. 1.
— Jan, Schaffner, Mitauer Ch. 38a.
— Joh., Wagenb., Ritterstr. 151.
— Jul., Wwe., Ritterstr. 98W4.
— Mart., Schmied, Mosk. Str. 163.
— Ottilie, Pens., Brauerst. 6, W. 7.
Wahrp, Anna, geb. Hoyer, Offiziers-Wwe., Laubstr. 8.
Wahrpe, Jan, Schmied, Zeltstr. 1.
— Osw., Vorarb., Katharinenstr. 7.
Wahrt, Fr., Frisör-Amtsmstr., Marienstr. 32W8.
— Frdr., Frisör-Amtsmstr., Moskauer Str. 17W13.
— Frdr. Bernh., Frisirsalon, Mosk. Str. 15
— Fritz, Hausverw., Kurmanowstr. 12.
— Jul., Friseur-Amtsmstr., Mosk. Str. 79
— K., Frisirsalon, Kramerst. 1.
— Karl, Frisör, Mühlenstr. 63W6.
— Osk., Agent, Alexanderst. 45, W. 4.
— Pet., Zimm., Matthäistr. 18, W. 37.
— Rich., Vorarb., Gymnastikst. 26a.
„Wahrti", Redaktion: Brunnenstr. 13.
Wahrting, Julie, Schausp., Sprenkst. 5.
— Joh., Hsverw., Ritterst. 111.
— Karl Karl', Bahnbmt., 2. Weidendamm, Güterbahnh. 3.
Wahrusch, Aug., geb. Hoyer, Wwe., Schulenstr. 25, W. 38.
— Karl, Maurer, Karolinenstr. 15, W. 8.
— Marta, Kontorbmtn., Schulenst. 25.
— Pet., Zimmerm., Marienstr. 93.
— Selma, Lehrerin, Schulenst. 25, W. 38
Wahwer, Ernst Petr.', Monteur, Altonaer Str. 19.
Wahze, Ernst, Dreher, Matthäistr. 74.
— Georg, Kassir., Hilfsstr. 11, W. 8.
Wahzeet, Ed. Ad.', Bankbmt., Dorpater Str. 65.
— Anna, Wwe., Ritterst. 54, W. 10.
— Fritz, Fuhrm., Holzhdlr., kl. Goldinger Str. 1, W. 2.
— Fritz, Maler, Sprenkstr. 33W7.
— Jan, Schlosser, Schlocksche Str. 14.
— Jan, Zimmerm., Gartenst. 6.
— Jeannot, Bahnbmt., Fruchtstr. 1.
— Joh., Malermstr., Alexanderstr. 94.
— Karl Ans', Werkmstr., Schlocksche Str. 30.
— Otto, Schmied, Revaler Str. 28W68.
— Rud., Schuhm., Karolinenst. 7.
Waidmannsblätter, neue Baltische, Domplatz 5.
Waidt, Bruno, Erzieher, Kalnezeemsche Str. 108.
— L., Kurzw.-Hdl., Lagerstr. 10.
— Paul, Drogist, Lagerstr. 10.
Waikowski, P., Dielenbohner, Albertstr. 13W16.
Waikutis, Wik. Tadd.', Arbeiter, Gertrudstr. 117W7.
Wailis, Jak., Schmied, Sternstr. 3.
Waimann, Lasar, Kfm., Newastr. 26.
Wain, Alexei, Polizeibmt., Honigsst. 3.
Wain, Rud., Dw., Gertrudstr. 54W37.

„Wainags", lett.-röm.-kath. Hilfsverein, Alexanderstr. 59.
Wainer, Aisik, Schndr., Kasernenstr. 7.
— H., Schndr., Romanowstr. 119.
Wainert, Mich., Schndr., Romanowstr. 123W65.
Waino, Anna, Wäsch., Talstr. 7W43.
— Karl, Zimmerm., Talstr. 7W3.
Wainowsky, Anna, Wwe., Säulenstr. 114
— J., Kesselschm., Gertrudstr. 70, W. 28.
— Jos., Holzhdlr., Polotzker St. 3, W. 8.
B. Wainstein Söhne, 2. G., Möbel, Inh.: Aron Schliom, Abram Siskind u. Mowscha Dav. Wainstein, Elisabethstr. 87, ☎ 3444 und Sandst. 18, ☎ 4638.
L. M. Wainstein, 2. G., Möbel, Inh.: Leiser M. Wainstein, Kaufstr. 10. ☎ 4741.
Wainstein. Sieh auch Weinstein.
— A., Schuhm., Schmiedestr. 76.
— Abr., Mitinh. d. Firma B. Wainstein Söhne, Sprenkstr. 16aW10.
— Aron, Mitinh. d. Firma B. Wainstein Söhne, Elisabethstr. 20W7.
— Don., Ing.-Techn., Säulenstr. 19W27.
— Leiser, Inh. d. Firma L. M. Wainstein, Pferdestr. 17.
— Meier, Hdlr., Revaler Str. 35W29.
— Minna, Wwe., Säulenstr. 19W27.
— Mowscha, Mitinh. d. Firma B. Wainstein Söhne, Newastr. 21W11.
— Selig, Hdlr., Raudensche Str. 27, ☎ 3833.
Wainstock, L., Direktor, Schreyenb. 5, 1.
Waisenhaus, evang. Stadt-, Hermannsstr. 19, ☎ 2820. Sieh Register Seite 2.
Waisengericht, im Rathaus. Sieh Register Seite 2.
Wait, A., Hdlr., Marienmühlenstr. 22.
— Jan, Hsb., Altenburger Str. 2.
— Matw. M., Akzisekontrol., Mühlenstr. 50.
Waitaitis, Jos. Joh.', Untermstr., Antonienstr. 10W21.
Waitak, A., Fuhrm., Friedensstr. 19.
Waitekunas, Georg, Frisör, Gertrudstr. 133.
— Anelie, Wwe., Ebelshöf. Str. 4a.
— Franz, Zollbmt., Mosk. Str. 29W9.
— Math., geb. Klein, Hsb. Säulenstr. 104.
Waitkaitis, Franz, Dw., Puschkinboulev., Peter-Realschulgebäude.
Waitneek, Nik. Joan', Maurerpol., Helenenstr. 7, W. 12.
— Ed., Färber, Matthäistr. 73W18.
Waitschenok, Julie, Wwe., Katholische Str. 32.
Waitschulis, Js., Zimm., alte Mit. Str. 46
Waitschunas, Pet., Tischl., Gustavstr. 1.
— Ant., Bäcker, Pokrowstr. 24W7.
Waitschus, Franz, Dw., Kirchenstr. 33.
Waitz, Joh., Kol.-Hdl., Alexanderstr. 125
Waiwarin, Dav., Schutzm., Mühlenstr. 67
— Fritz, Hsb., kl. Vegesacksholm 45.
— Lisa, Frl., Fellinerstr. 1, W. 24.
Waiwod, Kath., Wwe., Hsbn., Fruchtstr. 5.
— J. P., Feuerwehr, Säulenst. 119.
— Mart., Schmied, Matthäistr. 105, W. 9.
Waize, K., Kol.-Hdl., Mitauer Ch. 45a.
Wakke, Karl, Maurer, Elisabethst. 29.
Wakonja, Gew., Hdlr., Witebsker Str. 1.
— Isa, Maler, Jaroslawsche Str. 19.
— Kas., Hsb., kl. Bergstr. 17.
Wakling, M., Schndrn., Parkstr. 8, W. 15
Wakulenko, Konst., Bürstenb., Sprenkstr. 61.

Karl Grünberg, Die besten Gummireifen der Welt.
Matthäistr. № 54, im eigenen Hause. Telephon № 2402.

Eigene Filialen: Mühlenstr., Ecke der Suworowstr., Tel. 325. Hagensberg, Waldstr. 4a, Tel. 3950. Weberstrasse, Ecke der Altstadt, Tel. 1569. Mitauer Chaussee 12, Tel. 3055.

Karl Grünberg, Matthäistr. № 54, im eigenen Hause. Telephon № 2402. Die besten Gummireifen der Welt.

Walain, Pet., Auff., Talstr. 5, W. 29.
Walantas, Ferd., Hdlr., Mosk. St. 134.
Walantinas, Jul., Dw., Sprenkstr. 11.
E. Walbe, 2. G., Trakteur, Inh.: Ernst Walbe, Lagerstr. 63.
Walbe, Ernst, Inh. d. Firma E. Walbe, Lagerstr. 63.
— M., Hg., Arsenalstr. 7W10.
Walchner, Ludw., Schlossermstr., Königsstr. 13, W. 7, ☎ 2364.
— Paul, Fabrikbmt., Schützenstr. 5.
Walcin, Fritz, Hg., Kirchenst. 11.
Walcker, Anna, Wwe., Alexanderst. 156.
— Friedr., Oekonom, Dünamünd. Str. 50
— Lilli, SR-Wwe., Säulenstr. 9W16.
Wald., Hirsch, Schndr., Sprenkst. 56.
— Marian., Schlosser, Suworowst. 8.
Waldau, Franz, Bahnbmt., Romanowstr. 123.
Waldchen, Emma, Wwe., Revaler Str. 53.
Waldeck, Joh., Schndrn., Wenden. Str. 7
Walden, Christ., Hdlr., Sprenkst. 62.
— E., Wwe., Pension, Wallstr. 30W5.
— Hel., Soufflöse, Königsst. 32, W. 9.
— Paul Joh.', WSR, Dr. chem. et. philos., Prof. am Polyt., Mühlenstr. 43, ☎ 1291.
Waldenburg, Alex., Geschäftsf. u. Kurator d. Firma N. Liberis, Gertrudstr. 32W39.
— Konst. Alex.', Kontorbmt., Gertrudstr. 62W39.
— Krisch, Tschlr., Marienstr. 113, W. 16.
— Nat., Massöse, Dorpater Str. 26.
Waldhauer, Werner Karl', Dr. med., Polizeiarzt, innere u. Frauenkrankheiten, Spr. 9—10 u. 4—5, Theaterboul. 7, W. 3, ☎ 2337.
— Karl Fed.', Ing., Mitinh. d. Firma Friedr. Stein, Artilleriestr. 4W7.
Waldheyer, Gust., Frisör-Amtsmstr., Elisabethstr. 20.
Waldispühl, Gottfr., Techn., Betriebsleiter der Fabrik Ferdinand Meyer u. Co., Kalnezeem. Str. 34, ☎ 751.
Robert Waldmann, 2. G., Gold- und Silberw., Inh.: Robert Waldmann, Marienst. 10a, ☎ 3558.
Waldmann, Alex. Jw.', Kanzleibmt., Suworowstr. 63, W. 24.
— Alex., Bmt., Matthäistr. 22W24.
— Alex., Zollartellschtsch., Heinrichsstr. 18W10.
— Alfr., Zimmerm., Gymnastikstr. 18a.
— Andr., Amts-Böttchermstr., Sternstr. 18.
— Andr., Artellschtsch., alte Mitauer Str. 7W4.
— Anna, Wwe., Antonienstr. 6, W. 13.
— Chr., Schlosser, Ritterst. 83.
— Dav., Heizer, Essenhof. Str. 10, W. 5.
— Dav., Maler, Artilleriestr. 51, W. 12.
— Dav., Priv., Waldstr. 4a, W. 9.
— E., Böttcher, alte Mitauer Str. 62.
— E., Büchsenschm., Revalerstr. 91.
— Elias Gotth.', Materialverw., kl. Lagerstr. 12W1.
— Emilie, Kassirn., Newast. 14, W. 9.
— Ernst, Hsb., Mit. V., Teichstr. 8, Q. 1.
— Ernst, Tschlr., Augustenst. 12.
— Georg, Tschlr., Helenenst. 6.
— Hel., Kanzl., Suworowst. 63, W. 24.
— J., Diener, Basteiboul. 7, W. 16.
— Jak., Bürstenb., Ludwigstr. 2.
— Jan, Exped., alte Mitauer St. 11.
— Jan, Masch., Pauluccistr. 15, W. 7.
— Jan, Schndr., Bauskesche Str. 35.
— Ida, Hgn., Sprenkstr. 16W10.
— Indr., Dw., Nikolaistr. 31.
— Joh., Maler, Alexanderstr. 119, W. 6.
— Joh., Schlosser, Rodenpoiser Str. 15
— Joh., Platzmstr., Säulenstr. 108W11.
— Joh. Joh.', Kontorbmt., Antonienstr. 6
— Jur, Priv., Wendensche Str. 5, W. 20.
— Karl, Dw., Matthäistr. 80.
— Karl, Hsb., Kol.-Hdl., Hapsaler Str. 20.
— Kasp., Hsb., Alschwangersche Str. 7.
— Kath., Kurzw.-Hdlg., Pionierst. 4.
— Krisch, Fuhrm.-W., Spargelstr. 5.
— Krisch, Vorarb., Alexisstr. 8W12.
— Krist., Tschlr., Ritterstr. 77W21.
— L., Frl., Ritterst. 83, W. 11.
— Lena, Frau, Sprenkstr. 29, W. 6.
— Lilly, Hgn., Karolinenstr. 7W10.
— Lisa, Wäsch., Alexanderstr. 174, W. 47.
— Louise, Frl., Matthäistr. 43, W. 1.
— Marie, Wäsch., Laboratoriumsstr. 11.
— Marie, Wwe., Karolinenstr. 7W10.
— P., Amts-Schuhm.-Mstr., Gesch.: Marienstr. 18.
— P., Schuhm., Romanowstr. 54W4.
— Reinh., Hdlr., Pernauer Str. 22.
— Rob., Inh. d. Firma Rob. Waldmann, Rumpenhöffsche Str. 6W1.
— Rob., Portier, Elisabethstr. 23, W. 22.
— Trine, Wwe., Adlerstr. 12W40.
— W., Bankbmt., kl. Lagerstr. 12W1.
— Wlad., Hdlr., Nummershöffsche Str. 22
— Wold., Hg., Duntenh. Str. 40.
Waldorf, E., Tschlr.-Mstr. Nikolaistr. 6.
Waldowski, Andr., Mech., Nußstr. 13.
— Ans, Hsb., Moorstr. 35.
— Friedr., Bmt., Ritterst. 64.
— Gottfr., Hsb., Grenzstr. 20.
— Heinr., Hg., Mühlenstr. 104.
— Jak., Drechsler, Lange Str. 14.
— Karl Karl', Korresp., Säulenstr. 41.

Brauerei

Waldschlösschen,

Aktien-Gesellschaft.

Abteilung I:
Dampfstraße Nr. 102/104.

Abteilung II:
Mühlenstraße 81/85 u. Newastraße 22/24.

Stadtbureau:
Mühlenstraße 83, Tel. 337 und Telefon 1241.

Direktion:
Dr. A. v. Buengner.
Dr. jur. F. M. Bach.
Dr. jur. R. v. Buengner.
Dr. R. Erhardt.

Direktionskandidaten:
A. v. Sengbusch.
Eugen Vockrodt.

Disponirender Direktor:
Dr. jur. F. M. Bach.

Expedition: Abt. I. Telefon 463.
Abt. II. Telefon 1241.

Direktion: Abt. I. Telefon 3085.
Abt. II. Telefon 337.

Brauerei „Waldschlösschen", A.-G., Riga, 1. G., Direktoren: Dr. Ad. Rob.' v. Buengner, Dr. jur. Rob. Rob.' v. Buengner, Dr. Fritz Moritz Bach, Dr. R. Erhardt, Dir.-Kand.: Aug. Rom.' v. Sengbusch, Eug. Joh.' Vockrodt, Dispon. Direktor: Dr. Fritz Moritz Bach, Prof.: Joh. Joh.' Krüger. Braumstr. d. 1. Abteil. Ed. Ant. Krisch (Krsch), Braumstr. d. 2. Abt. Leonh. Joh.' Kilian.
☎ 3085. Abteilung I, Dampfstr. 104 und Direktion.
☎ 436. Expedition und Büreaus.
☎ 337. Abteilung II, Mühlenstr. 83: Direktion.
☎ 1241. Expedition und Büreaus, Mühlenst. 83.
Walejew, Gust., Kellner, Kramerst. 1.
Waleikis, Adam, Schlosser, Gertrudst. 99
Waleiko, Oss., Hsb., Tulasche St. 8.
— Pet., Waschanst., Dünamünd. Str. 32
Walein, Ign., Masch., Dünaburg. Str. 57
Waleinik, Franz, Hdlr., kl. Palissadenstr. 3W3.
Waleischo, J., Hsb., Ehstenstr. 10.
H. Waleneck, 2. G., Getränke, Inh.: Hans Waleneck, Hospitalstr. 7.
J. Waleneck, 2. G., Spirit. Getränke, Inh.: J. Waleneck, Dorpater Str. 7, ☎ 3612.

J. Waleneek

Wein-Großhandlung

Dorpater Str. 7, Tel. 3612

Ausländische Weine

Kognak, Rum, Arak

mit Zollsiegel

Russische Weine

Russ. Trauben-Kognak.

Waleneek, Karl, Hsb., Champetr. Str. 123
— Anna, Wwe., Charlottenstr. 17.
— Indr., Kutscher, Karolinenstr. 7W14.
— Hans, Inh. d. Firma H. Waleneck, Schulenstr. 28W8.
— Marie, Kol.-Hdl., Revaler Str. 58.
Walentschuk, Jos., Hsb., Grenzstr. 14.
Walentzikow, Marie, Hdlrn., Katharinendamm 14.
Walfisch, Krist., Schlosser, Theringer Str. 13.
— Marie, Wäsch., Revaler Str. 48W32
Walga, Pet., Hdlr., Maistr. 10.
Walgast, Karl, Tschlr., Friedensstr. 31.
Walger, Theod. Ed.', Ing., Plettenbergstr. 9.
Walgis, Jak., Hg., Revaler St. 28.
— Jan, Werkmstr., Artilleriestr. 17W17.
— Joh. Heinr.', Fabr.-Auff., Brückenstr. 20.
— Osk., Techn., Artilleriestr. 17W17.
Walgs, Arv., Buchh., Rumpenhös. Str. 19
Walјatowski, Vikt., Dien., Sommerstr. 13.
Walinkelis, Oss., Schndr., Marienstr. 50
Walinsky, J., Tschlr., Dünamünd. Str. 39
Walintelis, Foma, Schuhm., Konradstr. 1
— Kas., Schmied, Ritterstr. 115W10.
— Pet., Schlosser, Konradstr. 12W6.
Walinischuk, Jan, Maurer, Gustavstr. 2.
Walissewsky, Wlad. Franz', Ing., Tuckumer Str. 2.
v. Walitzki, Emma, Wwe., Matthäist. 14

Wein- u. Austern-Stuben
Basteiboulevard Nr. 2, Telephon Nr. 80.

Otto Schwarz.

Wein-, Delikatessen- u. Cigarren-Lager
Basteiboulevard, Ecke der Kalkstrasse.

Walitzki, Ant., Schaffn., Kathol. Str. 28
— Joh., Schlosser, Dorpater Str. 101.
Waljukewitsch, Matw. Jw.', Konditor, Ritterstr. 20W11.
Waljulis, Wik., Maurer, Ritterstr. 100.
Waljunas, Anna, Wwe., Gertrudst. 39.
— F., Bahnbmt., kl. Palissadenstr. 8.
Waljur, Anna, Wwe., Konradstr. 4W7.
Waljushimitsch, Leon Ad.', Mech., Kirchenstr. 15, W. 6.
Walk, Jß., Hdlr., Romanowstr. 94.
Walkarei, P., Hsb., Lubahnsche Str. 24.
— J., Kleiderhdl., Sprenkstr. 2.
Walker, A., Frl., Alexanderstr. 31, W. 21
— Ed., Kontorbmt., 1. Weidend. 3W7.
Walkmann, Konst., Schndr., Suworowstr. 80
Wall, W., Schlossermstr., Moskauer Str. 62.
Wallberg, Karol., Wwe., Romanowst. 69.
Wallbrecker, Adolf Ad.', Geschäftsf. der Firma Otto Schwartz, Alexanderstr. 31
Walle, Mik., Dw., Domplatz 5, W. 7.
— Alex., Bmt., Hilfsstr. 13, W. 12.
— Anna, Wwe., Hilfsstr. 13, W. 12.
— Jw., Gärtner, Suworowstr. 58W26.
Walleika, 1. G., Restaurationen, Inh.: Joh. Walleika, Hotel Warschau, Sünderst. 34, ☎ 69, Neustr. 28, ☎ 4841, Schaalstr. 12, ☎ 2992, Kämmereistr. 7, ☎ 3726.
Walleika, Joh., Dir.-Kand. d. A.-G. Bierbrauerei „Livonia", Wendensche Str. 13, ☎ 2058.
Wallem, M. B., Priv., Felliner Str. 7.
v. Wallenburg, Stef., Frau, Peterpaulstr. 2W9.
Wallenburg, Alex. Jw.', Fabrikbmt., Tempelstr. 5.
— Joh., Vorarb., Kirchenstr. 34W7.
Wallenburger, Adelh., Töchterschule, Mädchenpensionat u. Wohn. Jakobsstr. 28.
— Elisab., Frau, Mühlenstr. 91, W. 5.
— Ernst, Hg., Newastr. 26W66.
— Maria, Frl., Lehrerin, Elisabethst. 6.
Wallenstein u. Loewensohn, Gerberei, Unionstr. 69.
Wallenstein, Mend., Kfm., Romanowstr. 23W14.
— S., Hg., Mühlenst. 157, W. 19.
Wallenz, Elis., Krankenpfl., Gertrudstr. 57
Waller, Florence, Miß, engl. Sprachlehr., Elisabethstr. 9W23.
Wallheim, M., Montör, Gartenstr. 6.
Wallin, Joh. Pet.', Aufs., Martastr. 9.
Wallis, J., Inh. d. möbl. Zimmer „Hamburg", Königsstr. 39.
— Karl Rud.', Bmt., Nikolaistr. 37aW13
— Mich., Gerber, Charlottenstr. 17.
— Rud., Kaffee-Surrogatefabrik, Matthäistr. 11, Wohnung u. Kontor: Dorpater Str. 55, ☎ 1648.
Wallmann, Heinr., Dw., Mitauer Ch. 26.
Wallner, Felix Pet.', Koll.-Prof. d. Firma John Laurentz, Elisabethstr. 9.
— Lisette, Schndrn., Mitauer Ch. 45.
— Pet. Joh.', Lagerverw., Elisabethstr. 9.
Wallod, Jan, Schuhm., Milchst. 5, W. 14.
— M., Tschlr., Sternstr. 29.
Wallok, Pet., Monop.-Verk., Pionierstr. 9.
Wallun, Mich., Fuhrm., Rujen. Str. 7.
Walmer, J., Hsb., Mit. W., Moorstr. 8.
Walnowski, Hans, Schaffn., Moskauer Str. 227.
Walodse, Mart., Fuhrm., Bullen. Str. 33.
— Anna, Wwe., Artilleriestr. 33W16.
Walosch, Abr., Buchb., Romanowst. 96.
Walotka, Jur, Zimmerm., Rumpenhöfsche Str. 8W55.

Walowitsch, Mich., Dw., Schützenst. 3.
Walowski, Anna, Wwe., Romanowstr. 94.
Walp, Jan, Schmied, Marienstr. 131W8.
Walrond Rostislaw, Kapt. 1. Ranges, Kommand. d. Kreuzers „Kondor", Georgenst. 2aW1, ☎ 156.
Walt, M., Mech. Werkst., kl. Schmiedestr. 3
Waltberg, Lene, Wäsch., Kasernenstr. 1.
Waltenberg, Ed., Kol.-Hdl., Suworowstr. 106.
— Ed., Tschlr., Sappeurstr. 1aW29.
— Georg, Hsb., Maurermstr., Laboratoriumstr. 31, W. 1.
— Gotth., Schlosser, Suworowstr. 83W6.
— Karl, Chem. Waschanst., Säulenstr. 51W14.
— Karl, Kol.-Hdlg., Ritterst. 71.
— Mart., Maurer, Torgel. St. 10.
v. Walter, Guido, Arzt, Spr. 5—6. Thronfolgerboul. 5, W. 3, ☎ 2560, Mitbes. der ehem. Wolframschen Klinik, Gertrudstr. 18, ☎ 1202.
— Math., Lehrerin, Nikolaistr. 64W11

J. Walter

Cementwaren- und Dachpappen-Fabrik

Peterholmsche Str. 21, Telefon Nr. 385.

Niederlage: Sünderstr. 13, im eigenen Hause, Telefon 361.

A. Walter, 1. G., Holz, Inh.: Alexander Walter, Prok.: Ad. Götz, Domplatz 9, ☎ 415.
J. Walter, 2. G., Dachpappenfabr., Inh.: Joseph Walter, Prok.: Wold. Schwartz, Sünderstr. 13 Tel. 361, Fabr.: Peterholmsche Str. 21, ☎ 385.
Max Walter, 2. G., Gold- u. Silberwaren, Inh.: Max Walter, kl. Newastr. 11.
Walter, Alex., Frau, Kassir., Basteiboul. 2, W. 9.
— Alex., Inh. d. Firma A. Walter, Mühlenstr. 43, W. 5, ☎ 1236.
— Alex., Vorarb., Milchstr. 2, W. 19.
— Alfr., Oberlehrer, Mittelstr. 3W1.
— Andr., Gießer, Pernauer Str. 37W24
— Anna, Frl., Pension, Elisatbethstr. 39.
— Anna, Pension, Romanowstr. 24W2.
— Anna, Wwe., Nußstr. 16.
— Anna, Wwe., Romanowstr. 73, W. 17.
— Anna, Wwe., 2. Weidendamm 21.
— Ant., Vorarb., Milchstr. 7W4.
— Arth., Pastor an der Gertrud-Kirche, Spr. 9½—1, Alexanderstr. 24, W. 3, Eing. v. d. Romanowstr., Tel. 2737.
— Charl., Frau, Sternstr. 28W9.
— Chr., Drahtz., Wasserstr. 19.
— Christ., vereid. Rechtsanw., Elisabethstr. 16, ☎ 4421.
— E., Vorsteherin d. Trichinenschau-Amts Newastr. 9, W. 22.
— Elise, Frl., Hilfsstr. 12, W. 5.
— Emilie, Frau, Marienmühlenstr. 6W11.
— Eug. Joh.', Spark.-Bmt., Karlsst. 7
— Ewald, Hg., Revaler Str. 88W34.
— F. K., Kanzleibmt., Dorotheenstr. 15.
— F. W., KS, Reichsb.-Bmt., Revaler Str. 11, W. 14.
— Fritz, Tischlr., Helenenstr. 17.
— Gottfr., Sarghdl., Mitauer Ch. 21.
— Herb. Alex.', Hg., Säulenstr. 23W14.
— Jak., Tschlr., Säulenstr. 78, W. 13.
— Ida, Sarghdlg., alte Mitau. Stt. 56a
— Joh., Hsb., Dünabg. Str. 7, Q. 3.
— Joh., Küfer, Romanowstr. 27, W. 29.
— Joh., Werkmstr., Landauer St. 1a.
— Jos., Inh. der Firma J. Walter, 2. Weidendamm 5, ☎ 385.
— Julie, Schndrn., Wenden. Str. 2.
— Jw. K., Postbmt., Karlsstr. 27.
— Karl, Kontordiener, Suworowstr. 35.
— Karl, SR, Oberlehrer, Mittelstr. 3W1
— Karl Friedr.', Prok. der Firma A. Höflinger u. Co., Dünamünd. Str. 18a.
— Karol., Frl., Hsb., Kalnezeemsche Str. 33W3.
— Karoline, Hsbn., Moskauer Str. 283a.
— Leonh., Kfm., Brückenst. 20, ☎ 3322
— Leonid, Mitinh. d. Kwasbrauerei Baltika, Revaler Str. 79.
— Lisa, Wäsch., Säulenst. 78, W. 39.
— Lisa, Wwe., Ritterstr. 20W7.
— Lucie, Bmt.-Wwe., Säulenstr. 23.
— Luise, Bankbmtn., Felliner Str. 3aW17
— Luise, Wwe., Fruchtstr. 12.
— Maggi, Albertinen-Schwester, Ritterstr. 7.
— Marie, Frl., Bankbmtn., Felliner Str. 3aW17.
— Marie, Pastoren-Wwe., Alexanderstr. 23, W. 8.
— Mart., Schndr., Kalnezeem. Str. 8.
— Math., Hgn., Karlsst. 27, W. 5.
— Math., Kontorbmtn., Dorp. St. 7.
— Max, Inh. d. Firma Max Walter, kl. Newastr. 11, W. 1.
— Meta, Wwe., Ernestinenstr. 32.
— N., Buchhltr., Säulenstr. 23W14.
— Nat., Hsbn., Stresowstr. 3, W. 3.
— Otto, Vers.-Bmt., Hirtenstr. 1, W. 12.
— Pet., Landwirt, Ebelshöf. Str. 1.
— Rob., Expedient, Suworowstr. 35.
— Rob., Inh. d. grünen Apotheke, Kaufstr. 20, ☎ 2411.
— Roderich, Kand. phil., Oberlehrer, Suworowstr. 14W4, Eing. Elisabethstr.
— Ros., Wwe., Kalnezeem. Str. 76.
— Sam., Priv., Stresowstr. 3.
— Susa, Mal- u. Zeichenlehrn., Schulenstr. 3.
— Th., Zuschndr., Zabelnsche Str. 15.
— Walfr., Buchhltr., Suworowstr. 39.
— Wilh., Bildh., Augustenstr. 17W14.
— Wilh., Kand. jur., Mühlenst. 5, W. 16
— Wilh., Mech., Säulenstr. 74W1.
— Wilh., Wwe., Stresowstr. 3.
— Wold., Pharm., Matthäistr. 43W27.
Walther, Arth., Geschäftsf. d. Buchhdl. E. J. Sichmann, Theaterstr. 9, W. 7.
— Karl, Akzisebmt., Dünamünd. Str. 18d
— Leop. Leop.', Bankbmt., Fellinerstr. 3a, W. 21.
— Mar., Wwe., Felliner Str. 3a.
v. Walther-Wittenheim, Artur, Bes. d. Gutes Rautensee, Hsb., Wendensche Str. 7W1.
Waltin, Andr., Dw., Mühlenstr. 100W24
— Alex., Färber, Dachsstr. 1.
— Georg, Schndr., Jakobsstr. 3, W. 9.
— Joh. Georg', Hg., kl. Schmiedest. 3.
— Wold., Provisor, Säulenst. 61, W. 8.
Waltschik, Val., Dw., Alexanderstr. 45.
— Jw., Tschlr., Wolmar. Str. 43W23.
— Mar., Kassirn., Alexanderstr. 45.
Waluchow, Pelag., Lehrerin, Matthäistr. 38, W. 28.
Walun, Karl, Musiker, Adlerstr. 22.
Walunas, Pet., Hsb., Kalnez. Str. 185.
Walunscha, Adam, Lagerdiener, Theaterboul. 15.

Karl Grünberg, Matthäistr. № 54, im eigenen Hause, Telephon № 2402 **Die besten Gummireifen der Welt.**

Nur importierte Weine in grösster Auswahl.

Karl Grünberg, Matthäistr. № 54, Im eigenen Hause. Telephon № 2402. Die besten Gummireifen der Welt.

Wambrit, Sam., Bahnbmt., Pionirstr. 3.
Wambut, Andr., Schmied, Säulenstr. 115
— Konst., Schlosser, Sprenkstr. 57, W. 12
— Osk., Buchdr., Gertrudstr. 73W2.
— Karl, Modelltschlr., Gertrudst. 106.
— Theod., Former, Bienenstr. 22.
Wamsgans, Kath., Verkäuf., Matthäistr. 11
Wan. Sieh auch Wahn.
— Friedr., Montör, Ernestinenstr. 35.
Wanag. Sieh auch Wannag.
Wanag, Alex., Architekt, Dorpater Str. 48, ⊶ 2348.
Wanagas, Jw., Schlosser, Polotzkerstr. 7.
— Franz, Bahnbmt., Palaisstr. 9, W. 5.
Wanagausky, Krist., Hsb., Wolgundsche Str. 36.
Wanagow, Jan, Fuhrm., Rumpenhöfsche Str. 8.
Wandeberg, Ed. Karl.', Hg., Mühlenstr. 62, W. 9.
— Fr., Kfm., Schmiedestr. 30, W. 9.
— Kurt Ed.', Mühlenstr. 62W9.
— Rud., ehem. Bahnbmt., Kirchenstr. 35.
Wandel, Joh., Heizer, kl. Bärenstr. 1.
Wander, Alex., Kassir., Marienstr. 13.
— Jan, Maurer, Pauluccistr. 2, W. 11.
— Jan, Weber, Schrunden. Str. 8.
— Karl, Hg., Sprenkstr. 25W24.
— Mart., Zimmerm., Waffenstr. 14.
Wandomir, D., Hg., kl. Palissadenstr. 11.
Wandrik, Mich., Bäckerei, Marienstr. 83.
Wandser, Fritz, Goldschm., Gertrudstr.54
Wane, Schimen, Schuhm., Sprenkstr. 61.
Wanem, Dor., Wwe., Birkenstr. 10W7.
Wange, Eugenie, Wwe., Konv. z. heil. Geist 10W 8.
— Elise, Olga u. Helene, Frl., Basteiboul. 11, W. 11.
— P., Getreidehdl., Sadownikowstr. 5.
— P., Hsb., Uferstr. 9, W. 2.
— Sal., Kfm., Schwimmstr. 34, W. 2. ⊶ 1264.
Wangen, J., Maurer, Marienstr. 29.
v. Wangenheim, Reinhard, Freiherr, Kaiserl. Deutscher Konsul, Antonienstr. 12, W. 7.
Wanikow, Jw., Dw., Dünamündesche Str. 1.
Wanitzky, J., Kol.-Hdl., Annenhöfsche Str. 13a.
Wank, Karl, Former, Fruchtstr. 3.
— Andr. Karl', Expreß, Romanowstr.53.
— M., Hg., Suworowstr. 4, W. 16.
— Mart., Wraker, Milchstr. 3W5.
— Pet., Kutscher, Fruchtstr. 14.
Wannag. Sieh auch Wanag.
— Gärtnerei, Kettlerstr.
— A., Hdlr., Palissadenst. 25, W. 49.
— Ad., Frisör-Amtsmstr., Sprenkstr.34a.
— Ad., Tschlr., Wasserstr. 26.
— Adonis, Bahnbmt., Romanowstr. 63.
— Alex., Buchdr., Karolinenstr. 18.
— Alex., Wwe., Margaretenstr. 13.
— Alfr., Tschlr., Schlock. St. 32, W.16.
— Andr., Pol.-Bmt., Hapsaler Str. 10.
— Anna, Hsbn., Schreyenb. 2, Querl.5.
— Anna, Näht., Artilleriestr. 23W5.
— Anna, geb. Albert, Inh. d. Firma Beyer u. Wannag, MoskauerStr. 130, ⊶ 3402.
— Anna, geb. Raske, Priv., Ogerstr. 2.
— Ant. Andr.', Vorarb., Duntenhofsche Str. 15. W. 19.
— Aug., Maler, Kowno. St. 2.
— Aug., Schlosser, Alexanderstr. 154.
— Aug., Schlosser, Duntenhöf. Str. 2W7
— Aug., Schndr., Talsen. St. 9.
— Aug., Werkmstr., Kronenstr. 2.
— D., Hsb., Bullensche Str. 11.
— Dav., Hdlr., Schlocksche Str. 38.
— Ed., Schmied, Schlocksche St. 67.
— Edda, Wwe., Rentn., Talsen. St.15.
— Emilie, Wwe., Färberstr. 2W1.
— Emma, Frl., Simonstr. 6W11.
— Emma, Wwe., Elisabethst. 103, W. 4.
— Ernst, Stauer, Fischerstr. 3.
— Ewald, Schlosser, Laboratoriumst. 21.
— Fritz, Dw., Trinitatisstr. 2.
— Fritz, Schlosser, Frauenburg. Str. 10.
— Fritz, Schmied, Matthäistr. 141.
— Fritz, Stauer, Trinitatisstr. 10.
— Gotth., Werkmstr., Glockenstr. 7W9.
— J., Amtsbote, kl. Königsstr. 8, W. 7.
— J., Bmt., Mühlenstr. 82W6.
— J., Hsb., Frauenbg. Str. 8.
— J., Schlosser, Matthäistr. 71, W. 32.
— J., Schmied, Wolmarsche Str. 1.
— Jak., Hsb., Wolgundsche Str. 43.
— Jan, Hdlr., Steinstr. 26.
— Jan, Hg., kl. Kandauer St. 8.
— Jan, Hsb., Kownosche Str. 7.
— Jan, Maurer, Alexanderstr. 154W30.
— Jan, Präs. d. Konsumver. „Agronom", Kalnezeem. Str. 90.
— Jan, Vorarb., Lange Str. 13.
— Jan, Werkmstr., kl. Kandauer Str. 11
— Jeg., Schuhm., Kostromasche Str. 8.
— Jgn., Montör, Petersb. Ch. 62W8.
— Jndr., Hdlr., Helenenstr. 27W40.
— Joh., Fischer, Fischerstr. 6.
— Joh., Hdlr., Revaler Str. 19, W. 7
— Joh., Hsb., Schreyenbusch 2, Querl.5
— Joh., Pension, Suworowstr. 11.
— Joh., Schlosser, Goldinger St. 1.
— Joh., Schlosser, Suworowst.77, W.9.
— Joh., Schlosser Wasserstr. 26.
— Joh., Wagenb., Sprenkstr. 23a, W. 23.
— Joh., Zimmermstr., Annenhof. Str. 1a.
— Jos., Maurer, Säulenstr. 60, W. 12.
— Jul., Tapez., Romanowstr. 22W4.
— Jur, Amtsbote, Staarstr. 4.
— Jur, Holzwr., Fockenhof. Str. 12.
— Jw., Bmt., Dorpater Str. 20, W. 39.
— Karl, Bankbmt., Alexanderstr. 23W13.
— Karl, Maurer, Rodenpoiser Str. 1a.
— Karl, Mech., Sprenkstr. 33W10.
— Karl, Vorarb., Alexisstr. 10.
— Karol., Stickerin, Säulenstr. 78W3.
— Kas., Dw., Alexanderst. 9, W. 4.
— Kas., Fuhrm., Dünaburger Str. 37.
— Kath., Wwe., Wasserstr. 26.
— Krisch, Fuhrm.-W., Ritterstr. 123.
— Krisch, Schmied, Matthäistr. 103.
— Lisa, Hsb., Rumpenh. Str. 3, Q. 1.
— Lisa, Wwe., Dorpater Str. 6W16.
— Luise, Wwe., Kownosche Str. 5.
— Made, Wwe., Laboratoriumsstr. 21.
— Mar., Dw., Matthäistr. 81.
— Marie, geb. Abel, Lubahn. St. 4.
— Marie, Wwe., Hasenh. Ufer 20.
— Mart., Drechsler, Essenhöfsche Str.10
— Mart., Hg., Säulenstr. 72W21.
— Mart., Hsb., Gärtner, Karolinenstr. 18
— Mart., Kutscher, Friedensstr. 6W7.
— Mart., Schlosser, Staarstr. 4.
— Marz, Expreß, Maurerstr. 6, Q. 11.
— Mich., Fischer, Kohlenst. 8.
— Mich., Pens., Hilfsstr. 13, W. 4.
— Minna, Wwe., Altonaer St. 32a.
— Minna u. Liese, Schndrn., Bienenst.9
— Oss., Polizeischreiber, Dorp. Str. 97.
— Ottil., Schndrn., Dorpater Str. 3W16
— Pet., Fuhrm., Ritterstr. 123.
— Pet., Hg., kl. Bullensche Str. 2a.
— Pet., Masch., Bullensche Str. 17.
— Pet., Stauer, Dorotheenstr. 21a, W. 8.
— Pet., Wächter, Mühlenstr. 82.
— Reinh., Friseur-Amtsmstr., Sprenkstr. 34a, W. 13.
— Rud., Maurer, Sprenkst. 33, W. 4.
— Th., Galanterie- u. Lederw.-Hdlg. u. Wohnung: Alexanderstr. 21.
— Th., Telegr.-Bmt., Bausk. Str. 27.
— Theod., Hg., Weißenhöf. Str. 6b.
— Theod., Inh. der Firma J. C. Karis, Sprenkstr. 34a, Q. 11.
— Wik., Wächter, Romanowstr. 53W13.
— Wilh., Buchhltr., Alexanderstr. 36W33
— Xaver, Schndr., Sprenkstr. 30W11.
Wannagitzki, Joh., Fabrikbmt., Behnen-Str. 4.
Wanowski, Jan, Hdlr., Grabenst. 13.
— Jul., Hsbn., kl. Mosk. St. 7.
Wantschakow, Feod., Heizer, Nikolaistr. 20
Wantz, Joh., Zimmerm., Hospitalstr. 11.
— Eug., Speiseh., Romanowstr. 46W10.
— Ther., Hsb., Wwe., Kalnezeemsche Str. 82a.
Wanzer, Karl, Seem., alte Mit. Str.22
— Wlad., Hdlr., Pilgerstr. 8.
Wanzert, Marz, Priv., Adlerst. 14
Wanzewitsch, Mich., Schlosser, Ritterstr. 95W7.
Wanzowsky, Joh., Schneidermstr., Gertrudstr. 55, W. 12, Geschäft: Theaterstr. 2
Wapscha, J., Dw., Schloßstr. 16.
Warakois, R., Feldscher, Polangensche Str. 6, W. 1.
— Jul., Schndr., Popowstr. 3aW100.
Waraks, Vinc., Vorarb., Apothekerstr.33.

F. Waran, 2. G., Trakteur, Inh.: Fritz Waran, Schiffsstr. 16.
Waran, Fritz, Inh. d. Firma F. Waran, Schiffsst. 16, ⊶ 2723.
Waranin, Alex., Tschlr., Turgenjewstr.10
Waranowski, A., Tschlr., Margarethenstr. 13.
Warapog, Karl, Tschlr., Färberstr. 23.
— Krist., Frl., Säulenstr. 57W10.
Waraschilka, Bened., Maurer, Meisterstr. 8.
Warbandt, Hans, Techn., Wallstr. 28a
Warblau, Jak., Vorarb., Peterholmstr. 6.
Warck, Wilh. Bernh.', Werkmstr. Dünamündesche Str. 11.
Wardauneek, Jak., Masch., Friedensstr. 8.
Wardowski, Ant., Schaffn., Kostromasche Str. 9.
Wardse, Rob., Masch., Wilnasche Str. 8.
Wardul, Jan, Zimm. Revaler Str. 91.
Wareik, Ant., Wächter, Charlottenst. 30a
Wareika, Oss., Dw., Heinrichstr. 4.
Waren, Herm., Maler, Oskarstr. 5,
— Karl, Maurer, Ebelshöf. St. 8a.
— Pet., Auff., Schulenstr. 27W21.
Warenais, A., Buchhltr., Kurmanowstr. 20b.
Warenin, A., Tschlr.-Werkst., Turgenjewstr. 21, W. 8.
Wares, Georg, Schndrmstr., Kaisergartenst. 2, W. 19.
— Georg, Schndrmstr., Schmiedestr. 54.
— Joh., Zuschndr., Schmiedestr. 54.
— Pet., Zuschndr., Katharinend. 19.
Wargulewitsch, Marianne, Wwe., Kapselstr. 3a.
— Norb., Wraker, Kapselstr. 3a.
Wark, Ad. B., Werks., Talst. 3.
— Heinr., Schmied, Pernauer Str. 12.

Ch. Jürgensohn, Weingrosshandlung, Wallstr. Nr. 20. Telephon Nr. 106.

Erste Schnittzeichen-Schule
und
Atelier für Damengarderoben
Frau P. Warkal,
geb. Mertens.
Von Ihrer Kaiserlichen Majestät
Alexandra Feodorowna
mit einem Dankschreiben beehrt.
Thronfolger-Boulevard 27.

Warkal, P., geb. Mertens, Schnittzeichenschule u. Schneiderei f. Damen, Thronfolgerboul. 27W14.
— Wlad. Jak.', Hg., Thronfolgerboul. 27
Warkalowitz, Nik., Bahnbmt., Gerberstr. 1.
Warlamow, Georg Paul', Kassir., Dampfstr. 56.
Warnas, Oss., Schuhm., Palissadenstr. 23.
Warne, Karl, Hsb., Altonaer Str. 16.
— Karl, Böttcher, Theresenstr. 4W9.
Warnecke, Wilh., Hsb., Jägerst. 6.
Warner, Jw., Hdlr., Muckenholmst. 5.
Warnitzky, Andr. Fom.', KA, Kameralh.-Bmt., Mühlenstr. 6, W. 5.
— Nad., Lehrerin, Zitadelle 2.
Warnowski, Jur., Schlosser, Katholische Str. 33.
Warowsky, Heinr., Kellner, Mühlenstr. 67
Warpechowsky, Ant. Petr., Oberstlieutnant, Mil.-Topogr., Säulenst. 54, W. 22.
Warpin, Andr., Fuhrm.-W., Spargelstr. 12W6.
Warrau, Karl, Maurer, Friedensstr. 6W12
Warrein, Anna, Hausverw., Matthäistr. 26
— Darja, Wwe. Matthäistr. 26, W. 1.
— Marie, Lehrerin, Matthäistr. 26, W. 2.
Warres. Sieh Wares.
Warron, Christ., Wwe., Mittelstr. 4W5.
— Jan, Postbmt., Newastr. 21W10.
— Karl Karl', Bevollm. d. Ges. „Prowodnik", Mittelstr. 4W5.

Warschauer
Feuer-Versicherungs-Gesellschaft
in Warschau.
General-Agent für Riga u. Livland:
H. Lærum
Schloßstraße 8, Telefon 103.
Postfach 316.

Warscher, Tatj., Lehrerin, Fellin. Str. 13
Warschonok, Boruch, Holzhdlr., Hospitalstr. 35W31.
Warslaw, Julj., Aufern., Mosk. Str. 52
Warter, A., Hsb., Lagerstr. 57.
Warth, Valerie, Telegr.-Bmt.-Wwe., Wenden. Str. 3, W. 17.
Wartnik, Schije, Mützenm., Romanowstr. 131, W. 15.
Wartnkaptein, Jan, Maler, Laboratoriumstr. 28, W. 9.
Villa Wasa, A. v. Berkholz, Kaiserwald, ☎ 4884.
Wasakow, Julie, Wwe., Romanowstr. 45
Wasbutzki, M., Kfm., kl. Sandst. 12. ☎ 3327.
— R., Kunstmaler, kl. Sandstr. 12W6.
Wascha, Mart. Fabr.-Bmt., Unionstr. 8.
Waschil, Aug., Schmied, Suworowstr. 93.
Waschkel, Franz, Tschlr., Scharrenstr. 25.
Waschkenis, Franz, Zimmerm., Ritterstr. 78W16.
Waschkewitsch, Paul, Kanzleibmt., Dünaburger Str. 7.
— Leutn., Zitadelle 27.
— Wladisl., Vorarb., kl. Altona. Str. 14
Waschkin, Jest., Schaffn., Dünaburger Str. 57.
Waschkis, Franz, Friseur, Jakobstädt. Str. 3
Waschnikow, Joh., Vorarb., Wendensche Str. 37.
Wasdik, Aug., Büffet., Rumpenhöf. St. 7
— Jan, Hsb., Lubahnsche Str. 26.
— Joh., Zeughausauff., Rathausplatz 9.
— Joh. Ans', Bankdiener, Nikolaist. 76.
— Karl, Tafeld., Königsst. 4, W. 8.
— Rob. Wilh.', Exped., Felliner St. 4.
Wasgirdt, J., Kol.-Hdl., Bausk. Str. 49.
— Amalie, Hsbn., Bauskesche Str. 49.
Wasin, Jak., Kol.-Hdl., Marienstr. 16.
— Wass., Waschanst., Mosk. Str. 33.
Waska, Pet., Dw., Duntenhof. Str. 34.
Waske, Alfr. Georg', Techn., Matthäistr. 59, W. 33.
— Karol., Putzm., Mitauer Ch. 5.
— Lina, Schndrn., Matthäistr. 51, W. 4.
Waskis, Otto, Kol.-Hdl., Holmstr. 9. ☎ 4281.
— Gust., Bäcker, Hospitalstr. 8W7.
— Jak., Hdlr., Hasenholm. Ufer 25a.
Waskow, Wass. Hsb., Lettenstr. 4, W. 1.
— Franz, Bmt., Sprenkstr. 25W23.
Wasmus, Wilh., Kalnezeem. Str. 7a.
— Heinr. Heinr.', Fabrikbmt., Altstadt 3.
Wasnis, P., Dw., Mühlenstr. 105, W. 2.
— Kas., Diener, Turmst. 4.
— Kas., Tischlerei, Dünaburger Str. 49
Wassaring, J., Wächter, Schloßstr. 24.
— Ida, Frl., kl. Palissadenstr. 6W42.
Wassejew, Joh., Hg., Säulenstr. 59W17.
Wasser, Marie, Bürstenb., Ebelshöfsche Str. 11.
— Joh., Zimmerm., Schrenenbusch 8, 22.
— Otto, Schlosser, Matthäist. 73, W. 20.
Wasserin, Andr., Hsb., Kalnezeemsche Str. 43.
— Ang., Schuhm., Bausk. Weg 1W6.
— Krist., Priv., Kalnezeemsche Str. 43.
— Rob., Schuhm., Steinst. 8, W. 3.
Wasserionow, Wilh., Inh. der Firma C. Grünfeldt, Königsstr. 11, Q. 3.
Wassermann, A., Buchb., Mühlenst. 100.
— A., Kfm., Mühlenstr. 111, W. 4.
— A., Mützenhdl., Marienstr. 8a.
— Alfr., Schlosser, Altonaer Str. 18.
— Aron, Exped., Mosk. St. 69, W. 39.
— Eisek, Holzwr., Mühlenstr. 169, W. 14
— H., Arzt, Spr.: 8 bis 11 u. 3 bis 6, Marienstr. 18, ☎ 1793.
— Heinr., Tschlr., Schwartzenhof. Str. 2.
— Mos., Goldschm., Schmiedestr. 30W5.
— R., Exped., Gogolstr. 21, W. 9.
— R., Glaser, Romanowst. 50, W. 15.
— S., Dr. med., Spr. 9—10 u. 4—5, Gogolstr. 4, ☎ 2013.
„Wasserwerk." Sieh Gas- u. Wasserwerk.
Wassil, J., Dw., Kirchenstr. 31.
— Lisa, Wwe., Kalnezeem. Str. 82a.
Wassilenko, Tich., Masch., Reval. Str. 57
Wassilenok, Paw., Maurer, Romanowstr. 105.
Wassiljew, A., Hdlr. Moskauer Str. 114.
— Alex., Gärtner, Torgel. Str. 6W32.
— Alex., Hg., Dorotheenstr. 10W9.
— Alex., Maler, Dünaburger Str. 38.
— Alex., Maurer, Jaroslaw. Str. 73.
— Alex., Koll.-Prok. der Firma A. Wirckau, Friedensstr. 8W1, ☎ 3486.
— Alex., J., Postbmt., Nordstr. 16,
— Anna, Frau, Alexanderstr. 127, W. 14.
— Ant., Masch., Jaroslawsche Str. 59.
— Ant., Schaffn., Mosk. St. 109, W. 13.
— Dav., Seiler, Baldohnsche Str. 9.
— Fed., Dw., Mühlenstr. 114.
— Gabr., Hsb., Säulenstr. 115.
— Grig., Dw., Jakobstädt. Str. 7.
— Herm., Maurer, Poltawasche Str. 5.
— Jak., Gerber, Romanowstr. 118.
— Jes., Maurer, Moskauer Str. 111.
— Jefr., Hsverw., Mühlenstr. 147W1.
— Jeg., Maler, Moskauer Str. 249.
— Jer., Hsb., Witebsker Str. 18, W. 1.
— Jerm., Hsb., Kostromasche Str. 6.
— Jewd. Greg.', Hgn., Friedensstr. 8.
— Irina, Hsb., Aststr. 46.
— Jw., Auss., 1. Weidendamm 18.
— Jw., Besucher, Mitauer Ch. 18.
— Jw., Dw. Herrenstr. 1.
— Jw., Untern. bei der Stadtbeleucht., Moskauer Str. 79W1, ☎ 3377.
— Jw., Zimmerm., Jaroslaw. Str. 35.
— Kath., Frau, Friedensstr. 8W17.
— Kath., Hsbn., Jaroslaw. Str. 5.
— Konst., Bürstenb., Kaukasische Str. 18.
— Konst., Fleischer, Sadownikowstr. 16.
— L. J., Lehrer, Jaroslaw. Str. 5.
— M., Kapt.-Wwe., Alexanderstr. 100.
— Marie, Gemüsehdl., Dünab. Str. 23.
— Mar., Schndrn., Gertrudstr. 106.
— Marie Nik.', Frau, Hdlrn., Ritterstr. 73a, W. 7.
— Mary, geb. v. Hemmelmann, Wwe. Romanowstr. 60, W. 6.
— Mat., Priv., Jaroslaw. St. 64, W. 3.
— Maxim, Dw., Mühlenst. 147, W. 2.
— Mich., Gendarm, Petersb. Ch. 66e.
— Mich., Geschäftsf., Taubenstr. 21.
— Nat., Wwe., Dorotheenstr. 28.
— Nik., Auss., Karolinenstr. 7, W. 21.
— Nik., Hdlr., Schiffsstr. 14W2.
— Nik., Masch. Talsen. St. 2.
— Nik., Schlosser, Gogolstr. 8, W. 5.
— Nik. Alex.', Fabrikbmt., Torgel. Str. 6.
— Nikifor, Tschlr., Jaroslaw. Str. 75.
— Oss., Dw., Moskauer Str. 130a.
— Paw., Gendarm, Palissadenstr. 17W3.
— Paw., Schutzm., Martinshöf. Str. 2.
— Pelag., Hsbn., Alschangersche Str. 9.
— Pet., Hg., Alexanderst. 145a, W. 7.
— Pet., Instr.-M., Hospitalstr. 10.
— Pet. P., Akzisekontrol., Margaretenstr. 14, W. 7.
— Pet. Wass.', Bahnbmt., Marienstr. 2.
— Prask., Wwe., Gertrudstr. 108, W. 15
— Prok., Schuhm., Jaroslaw. St. 25.
— Serg., Tschlr., Mosk. St. 112, W. 9.
— Step., Bahnbmt., Kathol. Str. 31W5.
— Step. Wass.', Artelschtsch., Säulenstr. 84W16.
— Timof., Schaffn., Kathol. Str. 34W40.
— Vikt., Postbmt., Sprenkstr. 44W11.

Karl Grünberg, Matthäistr. № 54, im eigenen Hause, Telephon № 2402. **Die besten Gummireifen der Welt.**

Eigene Filialen: Mühlenstr., Ecke der Suworowstr., Tel. 325. Hagensberg, Waldstr. 4a, Tel. 3950. Weberstrasse, Ecke der Altstadt, Tel. 1569. Mitauer Chauss e 12, Tel. 3055.

Karl Grünberg, Matthäistr. № 54, im eigenen Hause, Telephon No 2402. Die besten Gummireifen der Welt.

— Wass., Hsb., Maschinenstr. 8.
— Wass., Postbmt., Suworowstr. 11,
— Wass., Schuhm., Jaroslaw. St. 40.
— Wera Joh.', Zollbmtn., Luisenstr. 3.
— Wik., Schlosser, Jaroslaw. St. 55.
— Wilh., Wwe., Teichstr. 1.
Wassiljewsky, Alex., 2. Brandmstr., Turgenjewstr. 2.
— Ad., Mech., Kandauer St. 15.
— Fad., Hg., Moskauer Str. 251W7.
— Jak., Bäcker, Bauskesche Str. 54.
— Joh., Masch., Mühlenstr. 19.
— Jos., Bahnbmt., Gesellenstr. 27, W. 17.
— Jos., Klempner, Palissadenstr. 22.
— Iw. Mstr., Moskauer Str. 253.
— Iw., Montör, Kämmereist. 3, W.12.
— Iw., Zimmerm., Petersb. Ch. 92.
— Konst., Buchdr., Laudohn. St. 23.
— Mart. Ad.', Bankbmt., Ankerst. 5.
— Rud., Hsb., Kfm., Ritterstr. 41, W. 2.
— Sabed., Heizer, Bausk. St. 6.
— W., Bmt., kl. Palissadenstr. 11W2.
Wassilionas, J., Werkmstr., Lagerstr. 39.
v. Wassilkow, D., SR=Wwe., Schulenstr. 2a
— Olga Frl., Schulenstr. 2a, W. 3.
Wassilkow, Klaud., Frl., Friedensstr. 13.
Wassilkow, Valent., Wwe., Gertrudstr. 101W3.
Wassilkowski, Tim., Elektrotechn., Katharinendamm 20aW14.
Wassiltschenko, Iw. Iw.', Lehrer, Matthäistr. 37.
Wassilunas, Georg, Hsb., Appusen. Str. 17.
Wassin, Jak. M., Kol.=Hdlg., Schloßplatz 4.
— Jak., Hdlr., Klosterstr. 17W6.
Waßmann Joh., Kutscher, Nikolaistr. 22.
Wassowitsch, Alex. Wik.', Bahnbmt., Smolensker Str. 10, W. 4.
Wassweneek, Sim., Dreher, Revaler Str. 32.
Water, Anna, Hebamme und Massöse, Marienstr. 18, ☎ 5716.
— Anna, Zahnarzt, Marienstr. 18.
— Ch., Handschuhgesch., Theaterstr. 9.
Watutin, Joh., Feldscher, Hirtenstr. 1W22
Watzjausch, Jank., Schndr., Moskauer Str. 71, W. 3.
Wawer, Fritz, Montör, Sappeurstr. 1aW7
— Fritz, Hdlr., Ritterstr. 95, W. 21.
— Lawise, Aufw., Artilleriestr. 21.
— Matt., Ankern., Oskarst. 8.
— Mikk., Arrendator, Vegesacksholm 10.
— Mikk., Holzwr., Vegesacksholm 9.
Wawer-Wewer, Jak., Hg. Matthäistr.40
Waweris, Karl, Vorarb., Asylstr. 24W83.
Wawilow, Trof., Hsb., kl. Bergstr. 4.
— Anna Jos.', Bahnbmtn., Thronfolgerboul. 27, W. 11.
— Konst., Schlosser, kl. Palissadenst. 8.
Wawul, Mart., Tschlr., Alexanderst.113.
— Olga, Kol.=Hdlg., Marienst.77, W.1.

Wayss & Freytag
Akt.-Ges.
Neustadt an der Haardt.
Unternehmung von Beton- und Eisen-Beton-Bauten.
Hiesiger Bevollmächtigter.
Dipl. Ingenieur
J. Knoll
Herrenstrasse 1, Tel. 2817.
Telegramm-Adresse:
Knoll, Riga.

Wayß & Freytag, Kontor, Herrenstr. 1.
Wazeet, Andr., Schlosser, Artilleriestr. 40
— Jan, Zimmerm., Marienstr. 73.
Wazijels, Chaim, Putzgesch., Moskauer Str. 71.
v. Webel, Wilh., Stadtbmt., Dünamündesche Str. 18W1.
Weber. Sieh auch Waeber.
— A., Frau, Königsstr. 16, W. 8.
— A., Kontorbmtn., Taubenstr. 3.
— Alfr. Hans', Hg., Alexanderst. 99.
— Darte, Wwe.. Waggonstr. 3.
— Emil, Desinfektor, Mitauer Ch. 23.
— Erich Paul, Korresp., Petersb. Ch.107
— Friedr., Kolportör, Matthäist. 80.
— Georg, Schlosser, Lagerstr. 18, W. 9.
— Hans, Schneidermstr., Alexanderstr. 99.
— Heinr. Joh.', Buchhltr., Stegstr. 2/4.
— Heinr. Rud.', Techn., Taubenstr. 3.
— Helene, Lehrerin, Alexanderst. 107.
— Henr., Wwe. Wolmar. Str. 15W25.
— Jan, Auff., Seestr. 31, W. 6.
— Jan., Drahtz., Goldingerstr. 2, Q. 8.
— Jan, Expreß, Dorotheenstr. 23.
— Ida, Lehrerin, Kalnezeem. Str. 25.
— Johanna, Hsbn., Windstr. 18.
— Jul. Joh.', Fabr.=Bmt., Goldinger Str. 2, W. 7.
— Karl, Bahnbmt., Maurerstr. 10W17.
— Kurt, Ing., in Firma Licht u. Kraft, Katholische Str. 24W6.
— Mich., Seiler, Waggonst. 3, W. 9.
— Nat., Wwe., Schmiedestr. 36, Q. 16.
— Pauline, Wwe.. Konv. z. hl. Geiste 10.
— R., Hg., Schlocksche Str. 14.
— Theod., Schmied, kl. Lagerst.12, W.7.
— Theod., Schmied, Ritterstr. 121W32.
Webrus, E., Brothdl., Fruchtstr. 4.

M. E. Wechsler. 2. G., Holz, Inh.: Mendel Wechsler, Wallstr. 30, ☎ 2126.

Wechsler, Mendel, Inh. der Firma M. E. Wechsler, Wallst. 30, W. 12.
Wechter, Alfr., Tapez., Romanowst. 31.
Wecke, Jos., Böttchermstr., Suworowstr. 80
Wecker, Wlad. Off.', Ing., Hsb., Kirchenstr. 26W3.
Weckmann, Jul., Prof. d. Firma Leo Peltenburg, Taubenstr. 37.
Weddenberg, Luise, Aufw., Schiffsstr. 11.
Weddige, Alw. Karl' Bildh., Brückenstr. 5W36.
Wedel, Auff., Waffenstr. 12, W. 16.
— Gust., Werkmstr., Bausk. Str. 36.
Wedensky, Alex., KA, Lehrer, Marienstr. 32, W. 22.
— Nik., Student, Säulenstr. 59W14.
— Nik. Nik.', Bahnbmt., Elisabethstr. 101W18.
Wederis, Iw., Postbmt., Alexanderstr.92
— Kas., Fleischer, Waffenstr. 12W11.
— M. Ch., Postbmt., Schwartzenhöfsche Str. 9.
Wedernikow, Wass., Reisend., Revalerst.88
Wedetzky, Jos., Fuhrm., Falckenstr. 3.
Wedig, Fr., Küster u. Kirchenschreiber zu St. Gertrud, Spr. 10½—2, Kirchenstr. 20, W. 1, Tel. 4463.
Wednitzki, Aug. Schlosser, Petersb. Ch.6
Wedritzky, Wik., Hsb., Maistr. 5.
Weeglais, Dora, Wwe., Suworowstr.122
— Anna, Wwe., Aufw., Kreuzst. 2.
— Karl, Fleischer, Dorpater Str. 83,
— Maje, Hdlrn., Ritterst. 58W38.
— Ottok., Schndr., Wolfsstr. 1.
Weeglis, Anna, Wäsch., Färberstr. 11.
Weenewitsch, Jak., Hsb., Bausk. Str. 35.

Wees, Herm., Tschlrmstr., Laubstr. 15.
Weesche, Kath., Frau, Werro. St. 7.
— Jan, Zimmerm., Matthäistr. 145.
Weese, F. J., Blumen- u. Pflanzenhdl., Sandstr. 1 ☎ 514.
Weeser, Jan, Tschlr., Kalnezeem. Str. 83
Weesis, Mart., Maler, Kalnez. Str. 62.
— Jan, Schmied, Schlocksche Str. 78.
Weesit, Dav., Bauuntern., Hasenstr. 1.
— Louise geb. Galding, Hsb., Hasenstr. 1.
— Pet., Hsb., Bauuntern., Pionierstr. 3.
Weetneek, Jan, Fuhrm., Säulenstr. 86.
Wegebau-Abt. d. Livl. Gouv.-Regierung, Schützenstr. 4a.
Wegen, Konst., Wwe., Mittelstr. 5W2.
Wegener. Sieh auch Wegner.
— Rob., Landwirt, Kandauer Str. 2.
— Krischj., Schlosser Sternstr. 8W13.
— J., Kol.-Hdl., Revalerst. 67, ☎ 4809
— Mowscha, ebr. Pension, Schmiedest.33
— Passe, Klempnerei, Suworowst. 104, ☎ 3189.
— Paul, Wwe., Revaler Str. 57W1.
Weggis, Kas., Hdlr., Malerst. 5W4.

F. Weglien. 2. G., Kolonialw., Inh.: Frdr. Weglien, Elisabethstr. 33, ☎ 4337.

Weglien, Alfr. Christ.', Korresp., Pauluccistr. 5W19.
— Andr., Tschlr., Krusenhöf. St. 4.
— Anna, Schndrn., Marienstr. 46W24.
— Friedr., Inh. d. Firma F. Weglien, Antonienst. 8W14.
— Jan, Schmied, Ernestinenstr. 35.
— Joh., Hsb., Krusenhöfsche Str. 4.
— Joh., Zimmerm., Pernauer Str. 15.
— Karl, Zimmerm., Fruchtstr. 14.
Weglis, Joh., Maurer, Matthäistr. 47.
— Mart., Hsb., Augustenstr. 6, Q. 1.
Wegmann, M., Hdlr., Moskauer Str. 69.

W. S. Wegner. 2. G., Traktör, Inh.: Wilh. Sam. Wegner, Kalnez. St. 4.

Wegner. Sieh auch Wegener.
— Ad. Louis', Hg., Säulenstr. 33W23.
— Alb., Maler, Pernauer Str. 11, W. 41.
— Andr., Schmied, Trinitatisstr. 6.
— Aug., Instr.-M., Pernauer St. 11.
— Dor., Frl., Jägerst. 4W3.
— Ferd., Töpfer, Matthäist. 86W7.
— Fritz, Werkmstr., Duntenhöf. Str.26.
— Herm., Maler, Marienstr. 120W4.
— Hugo, Gartenstr. 13, W. 1.
— Jan, Maurer, Nußst. 8.
— Karl, Hsverw., Pernauer Str. 11.
— Karl, SR, Geschäftsf. der Dom.-Verw., Mühlenstr. 87, W. 4.
— L., Kol.-Hdl., kl. Schloßst. 4.
— Louis, Hsb., Bauuntern., Oskarstr. 10. ☎ 5612.
— Otto, Fleischer, Gymnastikstr. 22.
— Rud., Fleischer, Kalnezeem. Str. 3.
— Theod. Heinr.', Kontorbmt., Schmiedestr. 5W3.
— Wilh. Sam.', Inh. d. Firma W. S. Wegner, Kalnezeem. Str. 2, ☎ 3947
Wegrin, J., Ing., Elektrotechn.-Büro „Watt", Schmiedestr. 6, ☎ 5279.
Wehdsel, Dav., Tschlr., Romanowstr. 2.
— Andr., Schndr., Emmastr. 29.
Wehjin, Dan., Hsb., Steilm., Rabenstr. 17
— Alex., Wwe., Pension, Alexanderst. 124
— Fritz, Maler, Mühlenstr. 20, W. 9.
— Georg, Hsb., Malermstr., Romanowstr. 16, W. 2.
— Rud., Sattler, Petersb. Ch. 29.
Wehjkipter, Krist., Schuhm., Bürgerst. 5.
Wehjsch, Joh., Maurer, Dorpater Str.97

Wein- u. Austern-Stuben Basteiboulevard Nr. 2, Telephon Nr. 80. **Otto Schwarz.** **Wein-, Delikatessen- u. Cigarren-Lager** Basteiboulevard, Ecke der Kalkstrasse.

— Joh., Schndr., Säulenstr. 6W29.
Wehkrüger, Anette, Wwe., Aufw., Trinitatisst. 6.
Wehlau, G., Portier, Nikolaistr. 2, W. 8.
Wehlert, Emilie, Putzw.-Hdl., Alexanderstr. 17, wohnt Ritterstr. 17.
— Max, Kfm., Ritterst. 17W7.
Wehmann, Hans, Tschlr., Gertrudstr. 105.
Wehner, Ed., Schlosser, Sprenkst. 52W7.
Wehrding, Otto, Maler, Gertrudstr. 83.
Wehren, Jak., Tschlr., Säulenstr. 90.
Wehrit, Jan, Schmied, Lubahn. Str. 16
Wehrmann, Alb., Maurer, Laubstr. 9.
Wehrpflichtsbehörde, Gouvernements-, im Schloß, W 40, ⊶ 2490.
— Kreis-, Kirchenst. 29, ⊶ 3113.
— Städt., Kanzlei: Münstereistr. 13, ⊶ 1330. Sieh Register Seite 2.
Wehrpflichts-Bureau des Stadtamts, Scheunenstr. 11, I. Sieh Register Seite 2.
Wehrs, Hans, Dw., Kalkstr. 29, W. 11.
— Paul, Schuhm., Duntenhöf. Str. 2.
Wehrsit, Jan, Bierhdl., Revaler St. 75.
Wehsis, K., Schndrn., Gertrudstr. 57.
Wehsit, Karl, Milchhdlr., Marienst. 91.
— Rob., Zeitungshdlr., Marienst. 93.
Wehwer. Sieh auch Wewer.
— Ed., Hsb., Revalerstr. 92, Q. 7.
— Ed., Zimmerm., Petersb. Ch. 124.
— Ernst, Kistenb., Alexanderstr. 174.
— Fr., Schlosser, Karolinenstr. 27.
— Fritz, Fuhrm., Wolmarsche St. 22.
— Jan, Schmied, Revaler Str. 11, W. 12
— Jndr., Werkf., Augustenstr. 9, W. 2
— Joh., Holzwr., Hapsaler Str. 8.
— Jürgen, Maler, Helenenstr. 13.
— Karl, Hg., Mühlenstr. 143.
— Karl, Zimmerm., Wenden. Str. 34.
— Mart., Holzwr., Dondanger Str. 8.
— Marz, Stuhlflechter, Ritterstr. 40.
— Matth., Dw., Mühlenstr. 12.
— Ottilie, Wäsch., Säulenstr. 78, W. 21
— Sim., Dw., Dorpater Str. 63, W. 6.
— T., Seemann, Gertrudstr. 108.
— Wilh., Hg., Alt-Mühlgraben, Haus Mäggi 23.
— Wilh., Schmied, kl. Vegesackholm 36
Wehze, Gedd., Hsb., kl. Bullen. Str. 9a.
Wehzin, Karl, Dw., Schiffsst. 26.
Weibel, Charlotte, Zahnärztin, Spr. 9—1 u. 4—6, Alexanderstr. 12, W. 3.
Weich, Krist., Schndr., Popowstr. 3a.
Weichel, Alide Theod.', Auss., Duntenhöfsche St. 26.
— Emma Karl', Auss., Duntenh. St. 26
— Paul Theod.', Auss., Duntenh. St. 26
Weichert. Sieh auch Weychert.
— Cäcilie, Fabrikbmtn., Romanowst. 59.
— E., Frl., Marstallstr. 14W7.
— Elis., Frl., Romanowst. 37W8.
— Georg, Hsb., Artilleriestr. 39, W. 11
— Joh., Sattler, kl. Bienenst. 3.
— Karol., Wwe., Romanowstr. 59, Q. 18.
— Ludw., Faktor, Wasserst. 1, Eing. A.
Weichler, Emilie, Wwe., Schulenstr. 27.
— Anna, Lehrerin, Schulenst. 27W1.
Weichmann, Ans, Schmied, Soldatenstr. 13.
— Jeannot, Holzhdlr., Schulenstr. 13, W 26, ⊶ 5679.
— Joh., Maurer, Ebelshöfsche St. 1.
— Marie, Schndrn., Muckenholmsche Str. 29.
— Math., Plätterin, Gymnasiktstr. 15.
van der Weide, Mich. Mich.' WSR, Hafenchef, Albertstr. 2W3, ⊶ 681.
Weide. Sieh auch Weyde.
— Alfr., Töpfer, Marienstr. 78W5
— Andr., Amts-Töpfermstr., Marienstr. 95
— Andr., Monop.-Bmt., Pokrowstr. 22.
— Anna, Romanowstr. 58, W. 13.
— Charl., Wwe., Kalnezeem. Str. 17a.
— Dor., Hsbn., Moskauer Str. 198.
— E., Kellner, Theaterstr. 12W3.
— Ferd., Amts-Töpfermstr., Marienstr. 95W9.
— **Fritz**, Hsb., kl. Bärenstr. 7, W. 1.
— Georg, Diener, Wallstr. 20W21.
— Jak., Maurer, Wendensche Str. 37.
— Jan Tschlr., Rodenpoiser Str. 21.
— Jan, Zimmerm., Unionst. 5W22.
— Joh., Hsb., Lubahnsche Str. 32, Q. 1.
— Joh., Priv., Mühlenst. 55W10.
— Joh., Schaffn., Gertrudstr. 123.
— John Moritz', Hg., Suworowstr. 17.
— Karl, Bierhdl., Wolmar. Str. 28.
— Karl, Gummiarb., Duntenhof. Str. 32
— Karl, Hg., Seestr. 13.
— Karol., Wwe., Lagerst. 44.
— Kath., Schndrn., Hospitalstr. 10, W. 13.
— Marie, Wwe., Gertrudstr. 123W32.
— Mart., Vorarb., Trinitatisstr. 24.
— Mik., Vorarb., Vegesackholm 8.
— Osk. Joh.', Bankbmt., Suworowstr. 17W16.
— Sim., Heizer, Adolfstr. 15.
— Theod. Fleischer, Bienenstr. 11.
— Wilh., Wwe. Newastr. 17, W. 6.
Weidel, Joh., Schlosser, Kirchhofsst. 9.
— Rud., Rentn., Romanowstr. 68, W. 13
Weidemann. Sieh auch Weydemann.
— Anna, Wäsch., Grenzstr. 8.
— Anna, Wwe., Pokrowstr. 14, W. 7.
— Anna, Wwe., Suworowstr. 68W17.
— Ed., Müller, Moskauer Str. 129.
— Emil, Koch, Mühlenstr. 37W14.
— Ferd. Herm.', Fabrikbmt., Wendensche St. 43W6.
— Fritz, Buchb., Romanowstr. 69, W. 8.
— Fritz, Hdlr., Kirchhofstr. 24.
— Gottl., Tschlr., Moskauer Str. 129.
— Heinr., Priv., Suworowstr. 51.
— Herm., Wraker, kl. Palissadenstr. 3W1.
— Jan Jul.', Inh. d. Firma P. Thiel, Schulenstr. 19W4.
— Joh., Hg., Bachst. 9W2.
— Joh., Montör, Romanowst. 59W33.
— **Joh.**, Heizer, Bauskesche Str. 55.
— Joh., Schuhm., Ballastdamm 60.
— Joh., Stadtauss., Charlottenstr. 30.
— Joh., Vorarb., Charlottenst. 32W6.
— Joh. Joh.', Fabrikbmt., Charlottenstr. 32W6.
— Karl, Maler, Mühlenstr. 123, W. 3.
— Karl, Oekonom, Alexanderstr. 59.
— Karl, Oekonom, Romanowstr. 25, ⊶ 4503.
— Karl, Restaurat., Hermannsstr. 13.
— Kristine, Wwe., Bachst. 11.
— Leonh. J. Kontorbmt., Moskauer Str. 101.
— Lisa, Wwe., Artilleriestr. 39W4.
— M., Wwe., Artilleriestr. 39, W. 4.
— Paw. Jemelj.', Bahnbmt., Marienstr. 9W19.
— Pet., Dw., Altstadt 8, W. 11.
— Rud., Seifens., Waisenstr. 5.
— Sam. Joh.', Fabrikbmt., kl. Altonaer Str. 3, W. 4.
— Th., Obergärtner, Windauer Str. 62
— Viktor Prok. d. Firma H. Martens, Alexanderstr. 152W5.
Weidemüller & Co., 2. G., Metallw.-Fabrik, Kommanditges., Arved Arved' Weidemüller, einz. off. Gesellschaft., Bickernsche St. 5. ⊶ 4275.
Weidemüller, Arv. Ernst', Techn. Fabrikleiter d. A.-G. Starr u. Co., alter Lagerplatz 84a.
— Arv. Arv.', einz. off. Ges. d. Firma Weidemüller u. Co., Alexanderst. 83 ⊶ 5537.
— Joh., Vorarb., Schlocksche Str. 37.
— Joh. u. Diedr., Maler, Dünam. St. 4
— Olga, Wwe., Hsb., kl. Altonaer Str. 10
— Reinh. Arv.', Bankbmt., Tuckumer Str. 8.
Weidenadler, Friedr. Hg., Karolinenstr. 7
Weidenbach, Hugo, Hsb., Mitinh. der Firma Fuhrmann u. Jacobsohn, Hasenholm. Ufer 11, ⊶ 891.
— Joh. Matt.', Werkmstr., Marienmühlenst. 2W4.
Weidenbaum, Eug., Kand. jur., Sekret. d. Riga-Wolmar. adl. Vormundsch. Ger., 1. Weidendamm 20W3.
— Georg, Dr. med., Frauenkrankh., Spr. 12—1, nach Anmeldung 5—6 nachm., Sonnt. nur 9—10, Basteiboul. 9, I, ⊶ 3636.
— Mart., Hg. Hospitalstr. 7.
— Olga, Wwe., Wolmarsche St. 26W26.
Weidenberg, Rob., Schlosser, Muckenholmsche Str. 15.
— Julie, Frl., Rentn., Charlottenst. 40.
Weidendamm-Apotheke, Inh.: Vikt. Klau, 1. Weidendamm 3, ⊶ 1660.
Weider, Jan, Laborant, Petersb. Ch. 133
Weidin, Bernh., Schlosser, Ritterst. 121.
— Karl, Hsb., Durbensche St. 3.
Weidlich, Reinh. Glasschleifer, Scharrenstr. 13, wohnt kl. Bischofsstr. 1W9.
Weidling, Friedr., Mitinh. d. Firma W. Kirstein u. Ko., Alexanderstr. 40W12.
Weidmann, Nad., Wwe., alte Mit. St. 15
— Marie, Wäsch., Matthäistr. 61W6.
— Otto u. Wilh., Briefstr., alte Mitauer Str. 15, W. 7.
Weidner, Alex., Sekr. d. Deleg. Komm. f. d. Immobiliensch., Ritterstr. 71W8.
Weidtland, Otto, Gesanglehrer, Schulenstr. 5W2, ⊶ 2031.
— Willi Bankbmt., Schulenstr. 5W2.
Weigis, Wilh., Zollbes., Dorotheenstr. 6.
Wejin, Ludw. P., Geschäftsf., Romanowstr. 28, W. 4.
— Anna, Hdlrn., Gertrudst. 73W29.
Weikin, Pet., Portier, alte Mitau. Str. 52.
— Elis., Modew.-Hdl., Alexanderstr. 108.
— K., Amtsbote, Säulenstr. 95W14.
Weikis, Jan, Fuhrm.-W., Talstr. 18b.
Weiklewitz, Frdr. J., Notar. publ., Theaterboul. 9W5, ⊶ 2277.
Weikmann, Luise, Wwe., Nußst. 8.
— Joh., Schndr., Helenenstr. 14W11.
— Karol., Wwe., Romanowstr. 77W25.
— Rob., Weber, Kurische St. 5a.
— Theod., Kesselschm., Fuhrmannsst. 39
Weikner, Ed., Zimm., Altonaer St. 12
Weikscha, Joh., Schlosser, Schützenst. 4
Weikutas, Kupr., Bahnbmt., Gertrudstr. 85
Weiland, Ans, Schndr., kl. Lagerstr. 17.
— Ernst, Lehrer, Sprenkstr. 28W8.
— Georg, Schndr., Duntenhöf. St. 48.
— Jan Hdlr., Ebelshöfsche Str. 4a.
— Jan, Zimm., Mitauer Ch. 18, W. 41
— Julie, Wwe., Seifenstr. 3.
— **Karl**, Rohrleger, Waffenstr. 6, W. 20.
— Lina, Wwe., Sprenkst. 28W8.
— Lisette, Wäsch., Lagerstr. 5.
— Minna, Wwe., Alexanderst. 105.
Weile, J., Bäcker, Säulenst. 112W2.
Weiler, Schmul, Hsb., Uferstr. 25.
— Aron, Buchhltr., Jesuskirchenstr. 7W4a

Karl Grünberg, Matthäistr. № 54, im eigenen Hause. Telephon № 2402. Die besten Gummireifen der Welt.

Nur importierte Weine in grösster Auswahl.

Karl Grünberg, Matthäistr. № 54, im eigenen Hause. Telephon № 2402. Die besten Gummireifen der Welt.

— Channe, Hebamme, Romanowst. 161.
— L., Lehrer, Romanowst. 161W2a.
— Otto, Werkmstr., Bausk. Str. 25.
Weilit, Karl, Erzieher, Duntenhof. Str. 28.
Weimann, Anna, Frau, Bischofstr. 1W16.
Wein, Alex., Wwe., Alexanderstr. 124W8.
— Aug. Pet.', Mech., Dorpater St. 26.
Eduard Weinberg. 2. G., Trakteur, Inh.: Eduard Weinberg, Karolinenstr. 30, ☎ 1232.
J. Weinberg. 2. G., Eisen- u. Stahlwaren, Agenturgesch., Inh.: Jak. Weinberg, kl. Königsstr. 15, ☎ 4553.
„Confection pour les dames". M. Weinberg, 2. G., Frauenkleider, Inh.: Markus Weinberg, Sünderstr. 2 ☎ 2926.
T. Weinberg. 2. G., Traktör, Inh.: Tennis Weinberg Petersb. Ch. 87.
W. Weinberg. 2. G., Holzbearb.-Fabr., Inh.: Wulf Weinberg, Petersb. Ch. 7, ☎ 3639.
Woldemar Weinberg. 2. G., Manuf.-Waren, Inh.: Wold. Weinberg, kl. Lagerstr. 27.
Weinberg, A., Kol.-Hdl., Karlsstr. 25.
— A., Kleiderhdl., Kalnezeem. Str. 59.
— A., Wwe., Georgenstr. 6, Q. 18.
— Alex., Elektrotechn., Matthäistr. 121.
— Alex., Exped., Matthäistr. 58, W. 1. ☎ 902.
— Alma, Wwe., Artilleriestr. 41.
— Andr., Zimm., Revaler Str. 47.
— Anna, Wäsch., Kuckucksstr. 22.
— Anna, Wwe., Konradst. 2W2.
— Anna, Wwe., Konsulstr. 8.
— Annette, Frl., Suworowstr. 98.
— Ans, Hsb., Cementstr. 2, Q. 1.
— Ans, Hsb., Rutzausche Str. 13.
— Ans, Schndrmstr., Kalnezeem. Str.59
— Ant., Former, Schreyenbusch 9, 4.
— Arth., Hg., Schwimmstr. 19, W. 12
— Aug., Hausverw., Schlock. St. 81.
— Aug., Zuschndr., kl. Milchstr. 8.
— B., Arzt Spr. 9—11 u. 5—7, Alexanderstr. 95, ☎ 3862.
— B., Holzhdlr., Romanowst. 53W25.
— Bernh., Fuhrm., Alexanderstr. 176.
— Boris, Kfm., Schiffsstr. 16, W. 3.
— Boruch, Kfm., Newastr. 26W67.
— Chaje, Wwe., Gertrudstr. 83W4.
— Chaim, Schuhm., Uferstr. 31.
— Christ., Glasm., Apothekerstr. 19.
— D., Bäckerei, Moskauer Str. 93.
— Dav., Schndr., Marienstr. 110.
— Ed., Hg., Schlocksche Str. 35a.
— Ed., Inh. d. Firma Eduard Weinberg, Karolinenstr. 30, ☎ 1232.
— Ed., Tapez., Säulenstr. 51W18.
— Ed. Jak.', HR, ehem. Telegr.-Dir., Bes. des Gutes Würzenberg in Livl., Kaisergartenstr. 2. W. 5.
— Emilie, Hsb., Schreyenbusch 9, 4.
— Emilie, Pflegerin Wolmar. Str. 35.
— Emilie, Wwe., Schlocksche Str. 81.
— Emilie, Ww., Schwartzenhof. Str. 2.
— Ernst, Schiffskapt., Gypsstr. 3a.
— Eug., Musiklehr., Newast. 27W12.
— Eva, Hsb., Gertrudstr. 96, W. 3.
— Franz, Privat., Talsensche Str. 2.
— Friedr., Rechtsanw., Redakteur d. Zeitung Rigas Awise, Dir. d. Livl. Ges. gegens. Kredits, Stadtverordn., Antonienst. 5W1.
— Fritz, Stauer, Goldinger Str. 10.
— Fritz, Zahnarzt, Spr. 9—1 u. 4—6, Andreasstr. 2W3.
— H., Kupferschm. Werkst., Alexanderstr. 176, ☎ 4406.
— Henr., Wwe., Alexanderstr. 113.
— Hel., Wwe., Hsbn., Grodnosche Str.6.
— Hirsch, Hdlr., Alexanderstr. 136
— Hugo, Bierhdlg., Dorpater Str. 78 Tel. 3115.
— J., Agent, Herrenstr. 30W5.
— J., Arzt, Spr. 9—11 u. 5—8½, Pauluccistr. 11W2.
— J., Fuhrm., Parkst. 6W20.
— J., Instr.-M., Marienstr. 21, W. 3.
— J. Restauration, Revaler Str. 2.
— Jak., Inh. d. Firma J. Weinberg, kl. Königsstr. 15W4.
— Jak., Schlosser, Mühlenstr. 11W14.
— Jan, Diener, Schwimmstr. 5W9.
— Jan, Dw., Hilfsstr. 11, W. 10.
— Jan, Former, Augustenstr. 12.
— Jan., Hsb., Färberstr. 17, Q. 1.
— Jan., Hsb., Walterstr. 4, Q. 1.
— Jan, Tschlr., Marienstr. 126, W. 17.
— Jan, Töpfer, Moskauer Str. 227.
— Jan, Zimm., Gertrudst. 99W9.
— Joh., Arzt, Spr. 10—12 u. 4—5, Marienstr. 29W41, ☎ 4334.
— Joh., Auff. Duntenhof. Str. 7.
— Joh., Böttchermstr., Mühlenstr. 12.
— Joh., Dr. med., Schwartzenhof. Str. 2.
— Joh., Exped., Romanowstr. 77.
— Joh., Former, Sternstr. 16, W. 13.
— Joh., Hausverw., Grabenstr. 35.
— Joh., Kellner, Karolinenstr. 30.
— Joh., Kutscher, Jute-Manufaktur am Stintsee.
— Joh., Schmied, Schützenstr. 11W3.
— Joh., Strb.-Schaffn., Alexanderstr. 71.
— Joh. Tschlr., Ritterstr. 119W35.
— Joh. sen., Tschlr. Mstr., Kalnezeem. Str. 104.
— Joh., Vorarb., Teichstr. 2W2.
— Jos., Hg., Parkstr. 6W7.
— Itz., Fleischer, Schiffsstr. 6.
— Jul., Fotograf, Weitzenhöf. St. 8a.
— Julie, Wwe., Nikolaistr. 52W25.
— Jw., Schlosser, Wolmar. Str. 26.
— Karl, Hg., Eliasstr. 3, W. 4.
— Karl, Hsb., Kaukasische Str. 2.
— Karl, Kassir., Petersb. Ch. 88W5.
— Karl, Kesselschm., Frauenb. St. 9.
— Karl, Monteur, Dünamünd. Str. 32.
— Karl, Schmied, Petersb. Ch. 66b.
— Karl, Tapez.-Amtsmstr., Dorpater Str. 29W10, Werkst.: Wallstr. 25W4.
— Karl, Tschlr., Maurerstr. 5, W. 6.
— Karl, Werkmstr. Asylstr. 24W7.
— Karl, Zimmerm., Gerberstr. 6W19.
— Karl Hugo, Schmied, Rodenpoiser Str. 1.
— Kath., Wwe., Matthäistr. 58, Q. 1.
— Krist., Schreibw.-Hdl., Mosk. Str. 142b
— Kristian, Zahnarzt, Andreasstr. 2.
— L., Hg., Parkstr. 4W29.
— Laser, Hdlr., Windst. 13.
— Lina, Wwe., Hsbn., Matthäistr. 121.
— Lisa, Wwe., Sternstr. 5.
— Ludw., Hg., Hasenholm. Ufer 25a.
— M., Holzhdlr., Elisabethstr. 103, W. 8.
— M., Kfm., Weberstr. 3, W. 1.
— M., Wwe., Schwimmst. 26W7.
— Magd., Wwe., Atgasenscher Weg 6.
— Marie, Wäsch., Matthäistr. 47W10.
— Marie, Wwe. Schreyenbusch 7, 16.
— Mark., Inh. d. Firma M. Weinberg, Konfektion, Elisabethstr. 31a, ☎ 5685
— Mart., Böttcher, Pokrowstr. 12, Q. 17.
— Mart., Töpfer, Pernauer Str. 18.
— Mat., Frau, Matthäist. 105W3.
— Mend., Kfm., Pauluccist. 11W2.
— Mich., Maurer, Kalnezeemsche Str. 84
— Mich., Tschlr., Alexanderstr. 161W31
— Mikkel, Bankdiener, Windauerstr. 1.
— Mos., Wäschefabr. u. Wohn., Schiffsstr. 16, ☎ 3892.
— Nocha, Waisenmutter, Jarosl. St. 41
— Osk., Bierhdl., Petersb. Ch. 62.
— Osk., Restaurat., Kurmanowst. 16W3
— Pet., Dw., Sprenkstr. 43.
— Pet., Schuhm., Sternstr. 16, W. 9
— Pet., Tschlr., Alexanderstr. 161W30.
— Pet., Wächter, Klosterstr. 21, W. 12
— Pet., Zimmerm., Gertrudstr. 96.
— R., Drogist, Suworowstr. 40, W. 17
— Reinh., Maurer, Nordstr. 19, W. 2
— Rud. Ferd.', Hg., Gertrudst. 96W3.
— S., Buchhdl., Sprenkstr. 75.
— S., Kfm., Säulenst. 65W1.
— Sam., Fabrikant, Dorpater Str. 20.
— Sam., Musiklehr., Schwartzenhof Str. 2, W. 7.
— Sarah, Wäschehdl.: Alexanderstr. 92
— Sch., Kfm., Schwimmstr. 19, W. 12.
— Sim., Hdlr., Säulenstr. 55W15.
— Tenn Osk.', Tabakhdl. Dorpater Str. 25, ☎ 5799.
— Th., Schlosser, Konradstr. 2.
— Theod., Schlosser, Alexanderst. 134.
— W., Schndr., Jaroslawsche Str. 72.
— Wold., Maler, Kandauer St. 23.
— Wulf, Inh. d. Firma W. Weinberg Petersb. Ch. 6W10.
— Wulf, Kupferschm., Alexanderst. 123.
— Wulf, Schndr., Revaler Str. 41, W. 37.
Weinblatt, J., Kol.-Hdl., Mühlenstr. 15
— Mowscha, Hg., Mosk. Str. 59.
K. Weinblum. 2. G., Holz, Inh.: Karl Weinblum, Herderplatz 3.
Weiner, Aisik, Schndr., Wenden. Str. 9.
— Mark., Buchb., Grabenstr. 12.
Weinert, Ed., GS, Elem.-Lehrer, Gertrudstr. 74, Q. 2.
— Ed., Klempner, Bärenstr. 17, W. 6.
— Gust., Hg., Gertrudstr. 74, W. 2.
— Noch., Schuhm., Mosk. Str. 178.
— Süßm., Schuhm., Moskauer Str. 170
Weingärtner, Max, Glaser, Revaler Str. 35.
Weinig, Mich., Gerber, Martinshöfsche Str. 4.
Benjamin Weinreich. 2. G., Manufaktur-Waren. Inh.: Benj. Weinreich, Prok.: Moses Weinreich, Sünderstr. 25 ☎ 1627.
Weinreich, Benj., Inh. d. Firma Benjamin, Weinreich, Newastr.21, ☎ 5135
— Abr., Hilfsstr. 12W14.
— Benj., Schndr., Moskauer Str. 42.
— Itzik, Hg., Hilfsstr. 12, W. 14.
— Zerna, Wwe., Schndrn., Schwimmstr. 26W16.
Weinstein. Sieh auch Wainstein.
— A., Hdlr., Dünaburger Str. 20, W. 5.
— Georg, Hausverw., Kaugernsche Str. 1.
Weinstock, Fritz, Bahnbmt., Rumpenhofsche Str. 17, Q. 21.
— Alex., Zahnarzt, Alexanderstr. 104.
Weip. Sam., Schndr., Wenden. St. 23.
W. Weisager, 2. G., Gold- u. Silberwaaren, Inh.: Wulf Weisager, Kalkstr. 6, ☎ 1978.
Weisager, Anna, Kfm.-Wwe., Pauluccistr. 5W2.
— Wulf, Inh. d. Firma W. Weisager, Wallstr. 17, W. 2.

Ch. Jürgensohn, Weingrosshandlung, Wallstr. Nr. 20. Telephon Nr. 106.

Carl Weise,
Pianofortefabrik,
kleine Schmiedestrasse Nr. 2.

Weise, C., Pianowerkst., kl. Schmiedestr. 2. Wohn.: Marienstr. 110W6.
— Alex., Tapez., Revaler Str. 3.
— Emma, Schndrn., Sternstr. 8W24.
— Eug. Christ.', Fotogr., Alexanderstr. 19, im Hofe,
Weiser, Marie, Wäsch., Smolenskerstr. 1.
— A., Lehrerin, Kirchenstr. 4W7.
— Elisab., verw. Borchert, Hsbn., Marienmühlenstr. 22.
— Theod., Ing., Marienmühlenstr. 22.
Weiskaitis, Jul., Kellermstr., Matthäistr. 57, W. 34.
Weismann, Christ., Zimmerm., Sprenkstr. 67, W. 27.
Weispal, J., Sekr. d. Französ. Konsulats, Marienst. 29W39.
v. Weiß, Theod., Ing. d. Pskower Bahn, Georgenstr. 8, W. 1, ⊶ 1059.
Eduard Weiss, 2. G., Fuhrgesch., Libauer Str. 5, ⊶ 1820.
M. Weiss, 2. G., Tischlerei, Inh.: Mich. Weiß, Petersb. Ch. 35, ⊶ 2628
Weiß, Ad., Bmt., Hagensberger Str. 8.
— Adolf, Aeltermann des Hutm.-Amts, Scharrenstr. 11.
— Alex., Fleischer Maurerstr. 3W14.
— Alex., Werkmstr., Popowstr. 3aW15.
— Anna, Frau, Privat., Kalnez. Str. 19.
— Anna, Schndrn., Suworowst. 97W39.
— Anna, Wwe., Elisabethstr. 6, W. 6.
— Arth. Aug.', Inh. d. Firma Starr u. Co., Dir. d. Akt.-Ges. vorm. Starr u. Co., Thronfolgerboul. 15, W. 3, ⊶ 3506.
— Aug., Hdlr., Parkstr. 8W13.
— Aug., Maler, Pernauer Str. 18.
— Benj., Kontorbmt., Lagerstr. 33.
— Dav., Leutn., Säulenstr. 33W12.
— Dora, Wwe., Kalnezeem. Str. 15a.
— Ed., Fuhrm., Schreyenbusch 1, 22.
— Ed., Hsb., Exped., Libauer Str. 5, ⊶ 1820.
— Ed., HR, Telegr.-Bmt., Arsenalstr. 3.
— Elisab., Hsbn., Adolfstr. 11, W. 1.
— Emilie, Frl., Sprenkstr. 1W16.
— Eug., Maler, Säulenstr. 82, W. 11.
— Ferd. Joh.', Korresp., Pauluccistr. 11
— Fr., Fuhrm., Ritterstr. 77, W. 5.
— Friedr. Tischlr., Pernauer Str. 20.
— Fritz, Diener, Romanowstr. 13, W. 2.
— Fritz, Masch., Mittelstr. 5, W. 6.
— Georg, Fleischer, Kalnez. St. 117.
— Gottl., Tischlr.-Mstr., Mühlenstr. 74.
— Gust., Priv., Romanowst. 18W17.
— Gust. Gust.', Mag. pharm., Mitinh. d. Firma Th. Buchardt, Todlebenboul. 5W2.
— Gust. Rob.', Bankbmt., Elisabethstr. 6.
— Harry, Hg., Küterst. 9W7.
— Heinr., Tischlr., Lagerstr. 51.
— J., Hg., kl. Bischofsstr. 1W8.
— J., Restaurat., Dünamünd. Str. 34.
— Jan, Priv., Hasenholm. Ufer 20.
— Jan, Tischlr., Helenenstr. 18, W. 11.
— Joh., Leutn., Suworowstr. 93W15.
— Joh., Schiffskapt., Muckenh. St. 33.
— Joh., Schlosser, Suworowstr. 140.
— Joh. Schndrn., Bausk. Str. 49.
— Joh., Werkmstr., Alexanderstr. 151.
— John Otto', Mitinh. d. Firma Buldmann u. Weiß, Basteiboulev. 9W6, ⊶ 5592.
— Jsr., Klempner, Jakobstädt. St. 4W6.
— Jul. Jw.', Spulmstr., kl. Lagerst. 12.
— Karl, Bierhdlg., Wolmar Str. 35.
— Karl, Hsb., Färberstr. 18W9.
— Karl, Kellner, Alexanderboul. 1, W. 15.
— Karl, Schlosser, Gertrudstr. 89, W. 24.
— Krisch, Portier, Rumpenhöf. Str. 23.
— Krist., Wwe., Küterst. 9W7.
— Leonh., Faktor d. Gouv.-Druckerei, Herrenstr. 20W5.
— Lisbeth, Wäsch., Marienstr. 146, W. 7.
— Marg., Schndrn., kl. Bausk. St. 30.
— Mich., Amts-Tischlrmstr., Inh. d. Firma M. Weiß, Petersb. Ch. 35a, ⊶ 2628.
— Nanny, Frl., Thronfolgerboul. 15.
— Nik., Maurer, Alexanderst. 45W8.
— P., Schmied, Säulenstr. 115.
— Paul, Drechsler, Revaler St. 2W12.
— Paul, Landmesser, Schützenstr. 19.
— Paul, Schlosser, Wendensche Str. 13.
— Pet., Hdlr., Adolfstr. 11, W. 1.
— R. Schmied, Laboratoriumsstr. 3.
— Reinh., Amts-Zimmermstr., Säulenstr. 61, W. 7.
— Rob., Hsb., Hdlr., Kowno. St. 9.
— Rob., Korkenschndr., Wolmar. Str. 28
— Sim., Kfm., Romanowstr. 73, ⊶ 3649
— Th., Amts-Malermstr., Herrenstr. 20W5, ⊶ 2378.
— Theod., Hg., Küterst. 9, ⊶ 2869.
— Theod., Töpfer, Mosk. St. 164W4.
Weißbart, Christ., Schlosser, Artilleriestr. 26
— Jak., Hsb., Krusenhofsche Str. 14.
— Joh., Hg., Ranckdamm 6.
— Karl, Seifens., Dorpater Str. 89.
Weißbein, Heim., Chorist, Mühlenstr. 117
Weißberg, D., Brothdl., Bienenstr. 12.
— Emilie, Kol.-Hdl., Marienst. 59W3.
— Emma, Wwe., Trinitatisstr. 22.
— Fritz Heinr.', Mstr., Philippstr. 1.
— Jan, Hsb. Kartoffelstr. 6.
— Jan, Schuhm., Baumst. 1.
— Joh., Feuerwehrm., Turgenjewstr. 2.
— Joh., Hsb., Schmiedest. 34.
— Joh., Schndr., Bienenstr. 12.
— Joh., Tischlr., Matthäist. 81W20.
— Julie, Wwe., Kuckuckstr. 26.
— Ludw., Kol.-Hdl., Kathol. Str. 34.
— Nat., Kassir., kl. Schwimmstr. 2.
— W., Amts-Malermstr., Schmiedestr. 34. ⊶ 3192.
Weißenborn, Walter, Zahntechn., Mühlenstr. 74W18.
Weissert, Lisa, Wäsch., Karolinenstr. 26.
Weißmann, Bert., Expreß, Amalienstr. 8.
— Andr., Masch., Nußstr. 2.
— Grete, Wwe., Strandstr. 1a.
— Jak., Hdlr., Blumenstr. 9, W. 4.
— Jak., Koch, Wilnasche Str. 9.
— Jan, Bierhdl., Witebsker Str. 35.
— Jahn, Hsb., Mitauer Ch. 33, Q. 1.
— Jan, Tischlr., Schulenstr. 3a.
— Jan, Zimmerm., Bauskesche Str. 39.
— Jul., Wwe., kl. Kandauer St. 6.
— Karl, Maurer, Rabenst. 10W6.
— Karl, Maurer, Revaler Str. 75.
— Osk., Hg. Schulenstr. 3a.
— Paul, Hsb., Ernestinenstr. 29, W. 1.
— Paul, Maurer, Bärenst. 22W5.
Weißpapier, R., Hdlr., Gogolstr. 12.
Weißrosa, Karl, Schuhm., Marienstr. 71.
v. Weitbrecht, Arnh., Oberstleutn. a. D., Gertrudstr. 75, Q. 1.
Weite, Jan, Fuhrm.-W., Atlasstr. 9.
Weitemeyer, Karl, Kirchhofsauss., Pokrowstr. 1, Gärtnerei: Kettlerstr.
Weitner, Ernst, Pharm., Apothekerstr. 16
— Jan, Schlosser, Duntenhof. Str. 50
Weitz, Georg Reinh.', Fabr.-Bmt., Ritterstr. 53 W. 1.
— Anna, Wwe., Holmstr. 1.
— Jul., Wwe., kl. Milchstr. 3W3.
— M., Schndr., Romanowstr. 110W3.
— Reinh., Schausp., Ritterstr. 53W8.
Weitzel, Karl, Musiker, Lagerstr. 5.
— Elis., Wwe., Mühlenst. 4W1.
— Marie, Schndrn., Bausk. Str. 44a.
— Th. Jw.', Prok. der Commerzb., Jakobsst. 20W6, ⊶ 5082.
Weitzen, Jan, Hdlr., Grobinsche Str. 3.
Weitzmann, Krist., Bierhdlg. Karolinenstr. 1.
— Schlom, Kfm., Sprenkstr. 29, W. 20.
Wekkert, Max, Leiter d. 1. Rig. Niederl d. Gesellsch. „Prowodnik“, Kaisergartenstr. 6a, W. 19.
Wekter, Ed., Stellmacherei, Moskauer Str. 140.
— E., Drechsler, Mosk. St. 135W11.
— Jul., Vorarb., Schreyenbusch 2, 1a.
— Pet., Vorarb., Meinhardstr. 7W7.
Weland, Ans, Hsb., Abaushof. Str. 14.
Welch, Thom. Archib.', Korresp., Martinshofsche Str., Salamander.
Weldemann, Mich., Fabrikbmt., Newastr. 9W35.
Weldre, J., Magazinverw., Säulenstr. 92.
Weldtbrecht, Ernst, Alex., Zahnarzt, Romanowstr. 62, W. 6.
— Alex. Nikit.', HR, Reichskontr.-Bmt., Romanowstr. 62, W. 6.
Welja, Joh., Setzer, Revaler Str. 57c.
Weljaschew, Nik. W., WSR, Chef der Krepost-Abt., Felliner St. 3W1.
Welitanow, S. A., Wwe., Schloßstr. 8.
Welikas, K., Kol.-Hdl., Mosk. Str. 138.
Welikson, Sal., Holzhdlr., Kurmanowstr. 29W17.
Welitschko, Felix P.', Hsb., Gabrielst. 4a.
— Don. Jgn.', Auss., Mühlenstr. 5W20.
— Jgn., Bahnbmt., Dünaburger Str. 47
— Sem., Schuhm., Moskauer St. 249.
— Wass., Zimmerm., kl. Palissadenstr. 8.
Welitzki, Alex., Ger.-Diener, Dorp. St. 99
Welker, Fritz, Gärtner, Wenden. St. 11.
— Boris, Gärtner, Charlottenstr. 17.
Wellberg, Andr., Vorarb., Brückenstr. 5.
Welle, Anna, Wärterin, Ritterstr. 7.
Weller, Joh., Wwe., Felliner Str. 5.
— Joh., Theaterschndr., Karolinenst. 7.
— Rob., Korresp., Waldstr. 4a, W. 1.
Wellik, Friedr., Schlosser, Pokrowst. 18.
— Georg, Hsb., Ballastdamm 30.
Welling, E., Verkäuferin, Ranckdamm 8.
Wellmer, J., Dw., Suworowstr. 38.
— Jan, Hg., Färberstr. 6a, W. 6.
— Jan, Priv., Grobinsche Str. 3.
— Mart., Maurer, Suworowstr. 111.
— Marx, Hsb., Salwensche Str. 92.
— Marx, Maurer, Katholische Str. 48.
Wells, Anna, Frl., Conv. z. hl. Gst. 2.
— Karol. Luise, Wwe., Albertstr. 7.
— Lucie, Lehrerin d. franz. Sprache, Albertstr. 7, W. 13.
— Miß, Lehrerin d. engl. Spr., Basteiboul. 8, W. 9.
— Nat., Wwe., Conv. z. hl. Geist 3, Q. 12.
Wellwisch, Andr., Bankbmt., Schiffsstr. 13, W. 14.
Welma, Karl, Schlosser, Suworowstr. 81.
Welme, Alide, Wwe., Säulenstr. 76.
Welminsky, Ant., Schuhm., Rabenstr. 1.

Karl Grünberg, Matthäistr. № 54, im eigenen Hause. Telephon № 2402
Die besten Gummireifen der Welt.

Eigene Filialen: Mühlenstr., Ecke der Suworowstr., Tel. 325. Hagensberg, Waldstr. 4a, Tel. 3950. Weberstrasse, Ecke der Altstadt, Tel. 1569. Mitauer Chaussee 12, Tel. 3055.

Karl Grünberg, Matthäistr. № 54, im eigenen Hause. Telephon № 2402. **Die besten Gummireifen der Welt.**

Wels, Jan, Hsb., Artilleriestr. 73.
Weltner, Paul, Kfm., Zollstr. 2W15.
Welulis, Kath., Wäsch., Segelst. 9W8.
Welwel, Amalie, Schndr., Gertrudstr. 5.
Welzer, Anna, Frl., Gertrudstr. 9.
— Aug., Joh. u. Karl, Hg., Schmiedestr. 33, W. 11.
— Friedr., Hsb., kl. Vegesacksholm 26.
— Friedr., Schmiedestr. 9.
— Johanna u. Minna, Frl., Thronfolgerboul. 2W11.
— Joh., Kontorbmt., Kemmern Str. 6.
— Lisa, Wwe., Schmiedestr. 33, W. 11.
— Math., Seltershdlg., kl. Sandstr. 1.
— Paul, Hg., Karolinenst. 30W9.
— Reinh., Hdlr., Windauer St. 2W12.
— W., Werkmstr., Mühlenstr. 9W13.
— Wilh. Alex.', Fabrikbmt., Gertrudstr. 9.
Wemper, W., Schwartzenhofsche Str. 2.
— F., Hsb., Torfstr. 4.
— Wilh., Schmied, Marienst. 152W2.
W. Wencelides, 2. G., Handelsverm., Inh.: Wold. Wencelides, Säulenstr. 13, ⊶ 5780.
Wencelides, Ljubow, Dir.-Wwe., Säulenstr. 13W7.
— Wold. Franz', Ing.-Techn., Ass. am Pol., Inh. d. Firma W. Wencelides, Säulenstr. 13W7, ⊶ 5780.
Wende, Joh., Maler, Oststr. 2.
— Jan, Hdlr., Revaler Str. 73, W. 9.
— Lene, Hsbn., Bärenhöfsche St. 1.
— Pet., Hsb., Drosselstr. 26.
Wendel, Jul., Zahnarzt, Theaterboul. 10, ⊶ 4909.
— Jeannot Nik.', Hg., Sprenkstr. 56.
— Lotte, Schndrn., Marienstr. 44W3.
— Max, Dr. med., Spr. 9½—11 und 4½—5½, Theaterboul. 8W6, ⊶ 2598.
— Nik., Former, Sprenkstr. 56aW6a.
— Sigism., Arzt, Spr. 9—11 u. 4—6, Marienst. 43W2, ⊶ 4268.
Wendelbrück, Emma, Frl., Dorp. Str. 65.
Wenden, Ant., Gerber, Talstr. 3.
Wenderoot, Anna, Wwe., Brunnenstr. 3.
— Ernst, Tapez., Industriestr. 4, W. 8.
— Lotte, Wäsch., Säulenstr. 78W33.
— Rich., Hg., Brunnenstr. 3, W. 3.
Wendler, Emma, Frau, Romanowstr. 23.
v. Wendrig, Jenny, Albertin.-Schwester, Ritterstr. 7.
Wendrik, Jw. Jw.', Zollbmt., Birkenstr. 14.
— Jan, Hsb., Birkenstr. 14.
— Rufin Jw.', Bankbmt., Birkenstr. 14.
Wendt, Alex. Theod.', Fabrikbmt., Säulenstr. 26, W. 3.
— Alide, Fabrikbmtn., Mühlenstr. 33.
— Anna, Wwe., Dorotheenstr. 9, W. 3.
— Ed., Parkettm., Stintseestr. 23, W. 8.
— Eug., Hg., Bockstr. 4W1.
— Fr., Schuhm., Alexanderst. 122.
— Franz., Wwe., Alexanderstr. 14, W. 12.
— Friedr., Schuhm., Petersb. Ch. 15.
— Heinr., Bäckerei, Münzstr. 5 u. Pferdestr. 9.
— Heinr., Bäckermstr., Dorpaterstr. 63.
— Hugo, Verw., Moskauer Str. 196a.
— Joh., Maler, Laboratoriumstr. 31.
— Karl, Bildh., Wenden. Str. 25.
— Karl, Dw., Nikolaist. 20W10.
— Karol., Schndrn., Marienstr. 57W15.
— Otto, Hg., Steinstr. 2, W. 9.
— Rob. Brothdlg., Matthäistr. 10.
— Rob., Schuhm., Ritterstr. 119W14.
— Rud., Notarsgeh., Säulenst. 46W13.
— Theod., Tapez., Romanowstr. 59W5.
Wenetowitsch, J., Mech.-Werkst., Riesingstr. 7.

Wengel, Joh., Fleischer, Mitauer Ch. 43.
P. Wengemann, 2. G., Bauuntern., Inh.: Paul Wengemann, Bickernsche St. 7, ⊶ 4473.
Wengemann, H., Bauuntern., Bikkernsche Str. 7, ⊶ 4473.
— Olga, Bmtn., Bikkernsche Str. 7.
Wengrzyn, W., Masch., Nikolaistr., Reichsb.-Geb., W 28.
Wenig S., Wwe., Marienstr. 3, W. 11.
— Aug., Hdlr., Bausk. Weg 3.
Wenislaw, Alex., Setzer, Suworowst. 102.
Wenner, E., Schriftf., Petersb. Ch. 124.
Wenschau, Georg, Maurer, Wolmarsche Str. 5, W. 9.
— Ernst, Maurerpol., Spargelstr. 5, W. 9.
— Jan, Masch., Torfstr. 10.
Wenschkewitz, Otto, Mitinh. d. Firma Alexander Bergbohm, Mühlenstr. 71, W. 5.
— Wilh. Alf., Hsb., Altenburg. Str. 6.
Wenslau, Kas., Bmt., Dachsstr. 2.
— W., Färber, Säulenst. 83W30.
Wenslawowitsch, S., Wwe., Mit. Ch. 8.
K. Wentenberg, 2. G., Kleider, Inh.: Karl Wentenberg, Amts-Schndr.-Mstr., Marienstr. 13, ⊶ 2806, Marienstr. 4a, ⊶ 2807.
Wentenberg, Karl, Inh. d. Firma K. Wentenberg, Marienst. 4a, ⊶ 2807.
Wenter, A., Dw., Todlebenboul. 3.
Wentin, Kaip., Hsb., Bullensche Str. 52.
— Charl., Wwe., Karolinenstr. 7W4.
Wentneek, Jndr., Dw., kl. Bischofsstr. 1.
Wentul, Jan, Stellm., Hospitalstr. 9W13.
Wentzel. Sieh auch Wenzel.
— Alex., Jng., Elisabethstr. 9, W. 4. ⊶ 3916.
— E. A., Agent, Mühlenstr. 72, W. 11a.
— Karl, Werkmstr., Matthäistr. 86.
Wenzel. Sieh auch Wentzel.
— Alice, Wwe., Schlocksche St. 22.
— Emilie, Wwe., Romanowstr. 28, W. 6.
— Karl, Wraker, Romanowstr. 28, W. 6.
— Karol., Frl., Gertrudstr. 59, W. 2.
— Olga, Friseuse, Romanowstr. 28.
Wenzewsky, Alex., Lehrerin, Moskauer Str. 209, W. 2.
— Marie, Priv., Moskauer St. 209W3.
Wenzkewitsch, Marie, Wwe., Säulenst. 31.
— Ed., Schlosser, Schreyenbusch 6, 8.
— Wik., Hdlr., alte Mitauer Str. 13.
Wenzlaw, M., Priester, Religionslehrer, Schloßplatz 5, W. 6.
— P., Tschlr., Matthäist. 57W25.
Wenzlow, Jw., Dw., Dorpater Str. 29.
— P., Schlosser, Wiesenstr. 2.
Wenzmann, Ernst, Masch., Katholische Str. 48.
Wenzunas, A., Hsb., Lehmstr. 1a.
Weper, Anna, Wwe., Dorpater Str. 14.
— Marta, Schndrn., Ambosstr. 6.
— Pet., Hdlr., Romanowstr. 24.
— Pet., Pol.-Bmt., Sprenkstr. 2W21.
Wepper, Jan, Masch.-Mstr., Jutemanuf. am Stintsee.
Weppert, K., Kol.-Hdl., Schloßst. 14.
Wepre, Ant., Fuhrm.-W., Schreyenbusch 3, 19.
Wepris, Alex., Maler, Ritterstr. 44W53.
Weraljew, Kiril Step.', Pol.-Bmt., Mitauer Ch. 10.
— Feorinia, Wwe., Mitauer Ch. 10.
Werba, Alex. Pet.', Kontrolh.-Bmt., Blumenstr. 4.
— Alex., Bmt., Felliner Str. 13W9.
— Dom., Tschlr., Torgel. Str. 2.
— Jw., Bahnbmt., kl. Palissadenst. 2a.

— Osf., Vorarb., Torgelsche St. 2W9.
— Paul, Milchhdlr., Rumpenhöf. Str.
— Ustin, Dw., kl. Palissadenstr. 2a, W.
— Wlad. Pet.', Bahnbmt., Marienstr.
Werbalas, Juse, Zimm., Userst. 9W1.
Werbalow, Berk., Schuhm., Kuckuckstr.
— Jak., Schuhm., Hasenholm 22.
Hans Werbatus, 2. G., Nikolai-Apotheke, Inh.: Hans Werbatus, Mühlenstr. 43, ⊶ 1791.
Werbatus, F., Kol.-Hdl., Helenenstr. 8.
— Hans, Provis., Inh. d. Nikolai-Apoth. Schulenstr. 36a, W. 7, ⊶ 4648.
— Magn., Pastor emer., Mühlenstr. 6W
Werbitz, Jos., Fuhrm., Revalerstr. 73.
Werbitzki, Jw., Kutscher, Rujen. Str.
— Konst. Bor., Stadtbmt., Schulenstr.
— Lew Leon', Student, Schulenstr. 8W
Werbke, Herm., Schausp., Mühlenstr. 55
Werbke-Pauli, Emmi, Opernf., Mühlenstr. 55a.
Werblonok, Alex., Schmied, Gertrudst. 12
Werblowe, Gust., Amts-Schornsteinf.-Mstr. Muckenholmst. 35W7.
— Joh., Schornsteinf., Muckenholmsch. Str. 35W8.
Werbolow, Jak., Schuhm., Mosk. Str.
— St., Bäcker, Weißenhöfsche Str. 2.
Werchaschow, O., Maler, Mosk. Str. 7
Werchopjatnitzki, Nad., Lehrn., Tulasch. Str. 9.
Werchoustinsky, D. J., HR, Glied des Bez.-Ger., Georgenstr. 3W8.
Werchowski, B., Hebamme, Sprenkstr. 30
— Sim., Hg., Popowst. 3aW6.
Werchowskoi, Andr. Wlad.', Jng., Erbauer des Eisenbahn-Knotenpunkts „Riga" Georgenstr. 2aW8, ⊶ 9138.
Werck, Julie, Frl., Elisabethstr. 9.
Werder, Aug., Mod.-Hdl., Sprenkstr. 2
Werding, Fritz, Maurer, kl. Lagerstr. 1
— Jak. u. Jul., Landschaftsmaler, Mühlenstr. 20, W. 20.
— Jan, Hdlr., Strelowstr. 1.
Werdinkow, Jw., Schlosser Parkstr. 1.
Weremejenko Nik., Oberst a. D., Säulenstr. 46, W. 4.
Werenizyn, Feod. Jw.', Bmt., Säulenstr. 19W13.
Werentschik, Step., Dw., Kurmanowstr.
Wereschtschagin, Alexei, Hg., Moskauer Str. 33.
Weresinin, Alex., Hdlr., Gerberstr. 5W2
Werick, Albin, Hsb., Abaushof. Str. 1
Werkenthin, Karl, Turnlehrer d. Börsen-Kommerzschule, Kirchenst. 6W6.
Werkmeister, Amalie, Schndrn., Karolinenstr. 7.
— Wilh., Hsb., Bmt., Talsensche Str.
Werlein, Julie, Schnittschule, Suworowstr. 61.
— Herb. Aug.', Fabrikbmt., kl. Königstr. 13, W. 4.
Werlin, Joh., Wwe., Wenden. Str. 15W1
Werlis, Joh., Schlosser, Alexanderst. 1
Wermel, Ans, Hdlr., Stintseestr. 5W11.
— Jos. Jul.', Karolinenstr. 17W5.
— Marz, Wächter, Bärenstr. 9, W. 2
— Th., Agent, Säulenstr. 91W3.
Wermus, Joh., Amts-Bäckermstr., Alexanderstr. 109, W. 37.
— Jan, Masch., Dünaburger St. 57.
— Mart., Auff., Hospitalstr. 39, W. 6
Wernicke, Marie, Bmtn., Antonienstr. 6.
K. Werner, 2. G., Schlosserei, Inh.: Karl Werner, Matthäistr. 65, ⊶ 2186

Wein- u. Austern-Stuben Basteiboulevard Nr. 2, Telephon Nr. 80. **Otto Schwarz.** **Wein-, Delikatessen- u. Cigarren-Lager** Basteiboulevard, Ecke der Kalkstrasse.

Werner, Ad., SR, Oberlehrer, Gertrudstr. 35W2.
— Alb., Spark.-Bmt., Kapselstr. 15.
— Alb., Techn., Kaisergartenstr. 4W11.
— Andr., Dw., Elisabethst. 75W17.
— Anna, Wwe., Schlocksche Str. 34.
— Artur, Abt.-Chef d. A.-G. Gerhard und Hey, Alexanderstr. 13W9.
— Arv., Ing., Mühlenst. 58W4, ☎ 2417
— Arv. Wold.', Hg., Matthäist. 133W7.
— Aug., Gürtler, Alexanderstr. 106.
— E., Wwe., Romanowstr. 59, W. 23.
— E., geb. Heydemann, Hsb., Schulenstr. 28.
— Elise, Wwe., Grenzstr. 8.
— Ella, Kaisergartenstr. 4W11.
— Ferd. H., Reisender, Schulenst. 28.
— Frieder., Rentn., Schwartzenhöffsche Str. 11W3.
— Friedr., Arzt im Armitsteadschen Kinderhospital, Mitauer Ch. 23.
— Friedr., Gärtner, Alexanderst. 99W15.
— Georg, Hufschmiede, Mech. Werkst. u. Wagenbauerei, Schützenstr. 8, ☎ 4723
— G., Geschäftsf. d. Stadt-Wehrpflichtsbehörde, Säulenstr. 8 W. 4.
— Gust., Oberkellner, kl. Schwimmstr. 2
— Gust. Karl', Kfm., Friedensstr. 23W3.
— H., Kassir., Pauluccistr. 19, W. 22.
— Hans, Brothdl., Emmastr. 12a.
— Hans, Ing.-Archit., Fruchtstr. 16W2.
— J., Bmt., Schloßstr. 7, W. 7.
— J., Hsb., Tulasche Str. 3, Q. 1.
— Jak., Sudführer, Mühlenst. 83.
— Irma, Frl., Bmtn., Elisabethstr. 103.
— Jul. Ferd.', Buchhltr., Albertstr. 7.
— Karl, Hsb., Amts-Schlossermstr., Inh. d. Firma K. Werner, Matthäistr. 65, ☎ 2186.
— L., Frl., Lombardbmtn., Kaisergartenstr. 4W11.
— Marie, Kass., Kalnezeemsche Str. 5.
— Mart. Pol. Schreiber, Suworowstr. 20, W. 8.
— Matth., Weber, Fuhrmannsstr. 23.
— Olga, Kassir., Kaisergartenstr. 4W11.
— Ottilie, Lehrerin, Puschkinboul. 6.
— Otto, Bahnbmt., Ritterst. 79W2.
— Otto Ad.', Ing.-Techn., Mühlenstr.20
— P., Schlosser, Rodenpoiser Str. 1.
— Pet., Hsb., Maurerpol., Obststr. 10.
— Vikt. Herm.', Chef d. Polizeireserve, Theaterboul., Polizeigeb.
— Wilh., Amts-Sattlermstr., Dünamündesche Str. 11.
— Wilh., Kassirer, Sandst. 10W12.
— Wold., Schlosser, Matthäistr. 133.
Werner-Rosenbach, Hel., geb. Zehr, Wwe., Elisabethst. 75W14.
Wernitzki, Jos. Pet., Priv., Matthäistr. 40W37.
— Step., Telegr.-Mech., Petersb. Ch. 6.
— Vikt., Student, Revaler Str. 23W19.
Werno-Masing, D., Expedient, Alte Mitauer Str. 25.
Werny, Marie, Wwe., Hsbn., Kalnezeemsche Str. 181.
Werobeitschik, Jtz., Hdlr. Jesuskirchenstr. 16.
Weromann, Jak., Schmied, Antonienstr. 15W10.
Werren, Fr., Oberlehr., Industriestr. 1.
Werschelis, K., Schuhm., Thronfolgerboul. 31W2.
Werschkansky, Sem., Hsb., Palissadenstr. 5.
— Anna, Vorst. d. Marien-Kinderasyls, Romanowst. 108.
— Wlad., Mech. Werkst., Palissadenst.5W2

Werschunas, Jan, Bierhdl., kl. Bischofsstr. 1.
Wersemneek, Pet., Fuhrm., Charlottenstr. 36W10.
Wersen, Jan, Teehaus, Steinstr. 2.
Werso, Norb., Exped., Duntenh. St. 50.
J. Werth, 2. G., Getreide, Inh.: Itzig Lewin Werth, kl. Neustr. 6, ☎ 935.
Werth, Dora, Wwe., Marienstr. 29.
— Aron Lewin', Kfm., Romanowst. 24.
— Itz. Inh. d. Firma J. Werth, kl. Neustr. 6, W. 2.
— Karl, Dw., Newastr. 1, W. 6.
— R., Dr. med., Spr. 9—11 u. 4—6, Dünamündesche St. 48, ☎ 4029.
Werther, Frdr. Wilh.', Prof. d. A.-G. vorm. Wm. Hartmann, 1. Weidendamm 7W1.
— James Wilh.', Kaiserwald, Wasast., Haus Rosewski.
Wertinski, Jef., Hsb., Moskauer Str. 177.
Wertmann, L., Schndrn., Bausk. Weg 8.
Werwjalow, Iw., Hdlr., Romanowstr.12
Wesch, Kasp., Lampenw., Sprenkstr. 25.
Weschis, Bonif., Vorarb., Petersburger Ch. 4W88.
Weschke, Henr., geb. Zitkowski, Wwe., Elisabethst. 75W36.
Weschtitzki, Saw., Töpfer, Matthäistr. 31
Weschtort, Alex., Bäcker, Kathol. Str. 26
Weselow, U., Heizer, kl. Paliss. St. 11.
Weske, Jak., Hsb., kl. Lubahn. Str. 17W1
Weskimeister, Mich., Priv., Sprenkst. 10.
Wespe, Kath., Wwe., Färberstr. 18W13.
Wessat, Jank., Schuhm., Helenenstr. 5.
Wessel u. Hering, Kartonnagenfabr., Taubenstr. 19, ☎ 2299.
Wessel, Aug., Schiffsbau-Ing., Mitinh. d. Kartonn.-Fabr. Wessel u. Hering, Taubenstr. 19, ☎ 2299.
— Aug., Hg., Mosk. St. 142aW4.
— Dan., Maurerpol., Wenden. St. 23.
— Emilie, Schndrn., Romanowst. 62.
— Marg., Schndrn., Alexanderstr. 162a.
— Marie, Wwe., Marienstr. 72.
— Mik., Müller, Rabenstr. 3W3.
— Ros., Schndrn., Romanowst. 59W30.
Wesselow, P. Gr., SR, Lehrer, Suworowstr. 73, W. 3.
— Wass., Hdlr., Dorotheenst. 42W21.
Wesselowski, Serg. Fed.', Ing., Nikolaistr. 67aW17.
Wesser, Fr., Hsb., Mühlenstr. 82.
— Wold., Inh. d. Hotel Dorpat, Mühlenst. 101.
Wessit, Chaim, Zunahtm., Palissadenstr. 25.
Wesslis, Ad., Polizeibmt., Charlottenstr. 6
Weßmann, Aug., Schmied, Bauskesche Str. 60.
— Joh., Fuhrm., Katharinendamm 20.
— Joh., Hsb., Ritterstr. 49, Q. 3.
— Joh. Joh.', Oberlehrer, Säulenstr.59.
— Iw., Ing., Nikolaistr. 62W13.
— Karl, Werkmstr., Baumstr. 5.
— Liebe, Wwe., Turmstr. 9, W. 8.
— Rud., Kol.-Hdl., Alexanderstr. 105.
— Tatj., Wwe., Alexanderstr. 174W60.
Wessul, Stef., Strb.-Schaffn., Alexanderstr. 154W40.
v. Westberg, Marie, Wwe., Elisabethst.6
— Rosal., Oberlehr.-Wwe., Mühlenst.55.
Westberg, Friedrich, cand. hist., SR, Oberlehrer, Gertrudstr. 6W6.
— Alex., Schaffn., Newastr. 21.
— Karl, Oberlehrer, Kirchenstr. 45W19.
— Paul, SR, Dir. d. Stadt-Realschule, Nikolaistr. 1.

Westen, Karl, Tschlr., Honigstr. 1.
Westend-Klub, Wasserstr. 1, ☎ 2630.
Sieh Register Seite 2.
v. Westermann, Herm., KR, Oberlehrer, Dozent d. kaufm. Arithmetik am Polyt., Thronfolgerboul. 33.
Westermann, Ad., Schuhm.-Werkst., Ritterstr. 109.
— Hosias, Arzt, Spr. 9—11, 3—5 u. 7½—9, Suworowstr. 56, W. 2. ☎ 1840.
— Joh., Böttcher, Nußst. 11.
— Noah, Schuhm., Alexanderstr. 143.
Westernhagen, M., Dentist, Spr. 9—4, Scheunenstr. 6, Q. 5.
Westlond, Ad., Buchb., Suworowstr. 53.
— Emilie, Wwe., Suworowstr. 53, W. 25
Westmann, E., Vorarb., Alexanderstr. 176.
Westnik Snamja, Elisabethstr. 91.
Westphal, Georg, Messerschm., Kuckucksstr. 22.
— G., Hdlr., Wiesenst. 7W3.
— G., Schlosser, Versohnsche Str. 6.
— Heinr., Schmied, Matthäist. 111W3.
— Jan, Schlosser, Pernauer Str. 37W21.
— Joh., Schuhm., Suworowst. 51bW9.
— Karl, Hg., Wolmarsche St. 8W22.
— Karl, Tschlr., Matthäistr. 99W28.
Wetowitsch, Alide, Wwe., Kurmanowstr.1
Wetrin, Adam, Zimmerm., Gertrudstr. 121.
— Andr., Kassenbote, Duntenhöfsche Str. 52a.
Wetschej, T. W., Obristlieutn., Gertrudstr. 62, Q. 50.
Wetscherok, Franz, Maler, Säulenstr. 78.
Wetscheslow, Konstantia Ant.', Suworowstr. 2, W. 10.
Wetschorek, Andr., Hsb., Palissadenstr.30
— Ign., Bildh., alte Mitauer Str. 24.

Adolf Wetterich,
Droguen-, Farbewaaren- u. Blattgold-Handlung,
Schwimmstr. 13. — Telephon 49.

Adolf Wetterich, 1. G., Drogen- und Farbewaaren, Blattgold usw., Inh. Günther Ruhncke's Erben, Bevollm.: Albert Günther' Ruhncke, Schwimmstr. 13, ☎ 49.
Wetterich, Anton, Kfm., Alexanderstr. 16.
— Emilie, Wwe., Gertrudstr. 19W14.
Wettler, Elise, Ing.-Wwe., Alexanderstr. 34, W. 16.
Wetzel, Jul., Instr.-M., Gertrudstr. 81.
Wetzko, Anna, Frl., Schndrn., Baumst. 9.
Wetzler, Herm., 1. Kapellmstr. am 1. Stadtth., Kirchenstr. 10W2.
Wetzmann, Fritz, Dw., Thronf.-Boul. 5.
— Emilie, Putzhdl., Säulenstr. 72.
— Rud., Schlosser, Ritterstr. 100.
Wetzpuisch, Jan Ant.', Dom.-Verw.-Bmt., Hilfsstr. 12, W. 15.
Wetzwannag, L., Wwe., Sternst. 14W8.
Wewel, Jan, Bäcker, Helenenstr. 2W9.
— Jak., Expreß, Sprenkst. 61W15.
Wewer. Sieh auch Wehwer.
— Alex., Maler, Ritterstr. 77, W. 41.
— Dav., Ankern., alte Mitauer Str. 46.
— Dav., Tschlr., Lubahnsche St. 37W18.
— Ed., Maurer, Baumst. 9.

Karl Grünberg, Matthäistr. № 54, im eigenen Hause, Telephon № 2402. Die besten Gummireifen der Welt.

Nur importierte Weine in grösster Auswahl.

Karl Grünberg, Matthäistr. № 54, im eigenen Hause. Telephon № 2402. Die besten Gummireifen der Welt.

— Ernst, Schlosser, Matthäistr. 74W40.
— Fritz, Schlosser, Mitauer Ch. 3.
— Hedw., Wwe., Helenenstr. 21W20.
— Jak., Fuhrm.-W., Wolmar. Str. 37.
— Jak. Ad.', Bahnbmt., Solitüdenst. 12b
— Jan Dw., kl. Schloßstr. 6, W. 2.
— Jan, Maler, Adlerst. 12aW6.
— Jan, Maler, Moskauer Str. 121.
— Jan, Maurer, Suworowstr. 124.
— Jan, Priv., Ritterstr. 75W14.
— Joh., Hg., Talsensche Str. 8.
— Jul. Jos.', Reisender, Wallst. 27W5.
— K., Gasarb., Schulenstr. 36, W. 8.
— K., Maler, Matthäistr. 101W9.
— Karol., Wwe., Suworowst. 7W20.
— Nik. Wilh.', Bmt., Elisabethstr. 7W9.
— Vikt., Fuhrm.-W., Wolmar. Str. 22.
— Wold., Schlosser, Karolinenstr. 27.
Wewerbrandt, Andr., Zimmerm., Hospitalstr. 39W8.
Weychert, Theod., Geschäftsf., Lagerst. 46.
Weyde. Sieh auch Weide.
— Hg., Anglikanische Str. 3.
— A. M., Frl., Alexanderstr. 178.
— Andr., Hsb., alte Mitauer Str. 22.
— Anna, Sim.', Kontorbmtn., Marstallstr. 24W11.
— D., Wwe., Marstallstr. 24W11.
— Ed., Bürobmt., Sünderstr. 15W9.
— Elisab., Wwe., Schmiedestr. 54, W. 12
— Heinr., Tschlr., Goldinger Str. 2.
— Herta, Lehrerin, Suworowstr. 60W3.
— Hirsch, Hg., Suworowstr. 76, W. 11.
— Jan, Fuhrm., Säulenstr. 104, W. 15.
— Jan, Schlosser, Säulenstr. 106.
— Joh., Schmied, Artilleriestr. 73.
— Krist., Schndr., Gertrudstr. 91W1.
— Lisa, Hsbn., Alexanderstr. 178.
— Louise, geb. Zoephels, Hebamme, Nikolaistr. 25, W. 8.
— Marie, Schiffskapt.-Frau, Mühlenstr. 66W31.
— Mart., Hdlr., Artilleriestr. 43, W. 7.
— Mart., Zugf., Elisabethstr. 103, W. 33.
— Ros., Wwe., Wendensche St. 26W21.
— Wilh. Art.', Apotheker, Kalkstr. 14, I.
Weydemann. Sieh auch Weidemann.
— Chr., Frl., Delikat.-Hdl., Jakobsstr. 5.
— Emilie, Fleischhdl., Dünamünd. Str. 44a
— J., Hsb., Ritterstr. 94, W. 1.
— Karl, Zollw., Sprenkst. 35W6.
— Magn. Ed.', Fabrikbmt., Kaisergartenstr. 6aW22.
— Pet., Kontorbmt., Seestr. 2.
— Rob., Mech., kl. Jungfernstr. 7, W. 2.
Weyden, Arn. Wilh.', Hg., Säulenstr. 49a
Weyer, Max, Mitinh. d. Firma Rigaer Sägen- u. Feilenfabrik Gustav Soennecken, Glied d. Diskonto-Komitees d Reichsbank, Mitauer Ch. 2.
— Sofie, geb. Zalle, Wwe., Reformirte St. 6W4.
Weyler, Otto, Werkmstr., Bausk. St. 25.
Weyrauch, Friedr., Schlosser, Rumpenhof. Str. 17, Q. 4.
— Friedr., Schndr., Mühlenst. 84W127.
Weyrich, Jenny u. Mat., Frl., Kirchenstr. 8W3.
Weysch, Karl, Masch., Karolinenstr. 7.
Wezakis, Reinh., Telegr.-Bote, Newastr. 26.
Wezbardsding, Ulr., Hsb., Salven. Str. 56.
Wezdruck, Chr., Amtsbote, Ernestinenstr. 3
Wezgail, Aug., Schlosser, Artilleriestr. 55
— Karl, Bmt., Marienstr. 110W11.
— Mart., Dw., Marienstr. 48.
Wezin, Rud., Aug., Pokrowstr. 15.
— Sim., Schndr., Marienstr. 98.
Wezit, Adam, Zimm., Staarst. 4.

Wezkaln, Alex., Dw., Hilfsst. 15.
— Mart., Wächter, Mühlgr. Weg, Kirchhof „Himmelfahrt".
Wezkalnin, Aug., Kellner, Marienstr. 64.
— Jan, Fleischhdl., Schreyenbusch 1, 19.
— Karol., Wwe., Rumpenhöf. Str. 19.
— Rud. Friedr.', Hg., Marienstr. 64W15
Wezkungs, Joh., Kutscher, Dorpaterstr. 83
— Aus, Zimmerm., Amalienstr. 7.
Wezmann, Bert., Heizer, Nordst. 23W12.
— J., Dw., Revaler St. 71W9.
— Jan, Heizer, Essenhof. Str. 24.
— Pet., Hdlr., Alexisst. 5W10.
— Sam., Kutscher, Hasenholm. Ufer 15.
Wezo, Christ., Hsb., Kandauer Str. 55.
Wezosol, Andr., Säger, Revalerstr. 54.
— Aug., Markthdlr., Bischofsstr. 1.
— Dav., Maurer, Helenenstr. 4W25.
— Jak., Maler, Rumpenhof. Str. 5.
— Karl, Vorarb., Pleskauer Str. 4.
— M., Maurer, Helenenstr. 2, W. 10.
Wezpoge, Andr., Schlosser, Pet. Ch. 23.
Wezpuis, Joh., Zuschndr., Ernestinenstr. 2
Wezsihle, Jan, Lehrer, Hapsaler Str. 12.
— Mikk., Bmt. Hapsaler Str. 12.
— Trine, Wwe., Hapsaler Str. 12.
Weztiran, Jak. Andr.', Werkmstr., Martinshofsche Str. 2b.
Wezwagar, Jan, Hg., Grabenst. 6W8.
— Ilse, Wwe., Dünaburger St. 57W32.
— Pet., Tschlr., Sprenkst. 62W48.
K. Wezwannag, 2. G., Einfahrt Widsemneek, Inh.: Karl Wezwannag, Dorpater Str. 6—8.
Wezwannag, J., Hsb., Adselnsche Str. 5.
— Charl., Schndrn., Maurerstr. 4, W. 4.
— Christ., Wwe., Ritterstr. 59, W. 15.
— Karl, Inh. d. Firma K. Wezwannag, Dorpater Str. 6.
— Mart., Fuhrm., Helenenstr. 6W14.
— Mich., Tschlr., Ritterst. 95W9.
— Nik., Werkmstr., Hsb., Nordstr. 24.
Whittle, Rich., Gießermstr., Mühlenstr. 2.
Wiadro, Hirsch, Zahn-Klinik, geöffnet v. 9—8, Alexanderstr. 29, ⊶ 3723.
Wjall, Ant. Off.', Bmt., Hospitalstr. 43.
Wjarat, Alex. Mart.', Priester, Mittelstr. 4W10.
115. Wjasmasches Regiment, Kanzlei: Friedensstr. 14.
Wjater, Stan., Brandmstr.-Geh., Turmstr. 4.
Wjazekowitsch, Konst., Maurer, Moskau. Str. 162, W. 5.
Wiba, Jan, Maure, Hasenstr. 5W24.
Wibmann, Feiw., Exped., Timotheusst. 1
Wibotne, Pet., Maurer, Marienst. 13.
Wibsche, Pet., Modelltischlr., kl. Begesackholm 14.
Wiburg, A., Schndr., Sprenkstr. 23W7.
— Ign., Walzer, Werrosche St. 6W3.
Wibzun, Chr., Hg., Kalugasche Str. 12.

Wicander & Larson
Akt.-Ges. für Korkindustrie, Libau.
Rigaer Kontor:
Sandstr. 4, Telefon 5448.
Bestes „Libauer Linoleum"

Wicander & Larson, A.-G. in Libau, 2. G., Linoleum, Bevollm. in Riga: Fritz Jansohn, Sandstr. 4, ⊶ 5448.

Wich, Joh., ehem. Mstr., Sprenkstr. 28
— J. Th., Fabrikbmt., Säulenstr. 94.
v. Wichert, Erich, Dr. med., Nervenarzt, Spr. 11—12, Marienmühlenstr. 22, W. 10, in der Anstalt des Dr. Sokolowski Altonaer Str., Spr. 6—7.
Wichert, Karl, Frisör, Irmlau. Str. 2a
v. Wichmann, Laura, geb. Kers, Wwe., Brunnenstr. 3 W. 3.
Wichmann, Emilie, Frl., Pension, Nikolaistr. 25, W. 4.
— Dor., geb. Tobsché, Massöse, Johannisst. 3W8.
— Ernst, Maler, Sternstr. 19, W. 1.
— F., Zimm., Färberst. 18W7.
— Joh., Hsb., Goldinger Str. 17.
— Joh., Kol.-Hdl., Kirchenstr. 45.
— Joh., Maurer, Wolmar. St. 28W19
— Karl, Polizeibmt., Matthäistr. 85.
— Mart., Ausf., Friedensst. 5W9.
— Mart., Hsb., Palissadenstr. 11, Q. 1
— O. P., Fabrikbmt., Sprenkstr. 36.
— Rob., Portier, Alexanderstr. 40W39.
Wichnin, L., Hdlr., Romanowstr. 123W7
Wichra, Heinr. Wjatschesl.', Turnlehrer, kl. Schloßstr. 2b.
Wichter, Jtz., Kfm., Sprenkstr. 16aW7.
— Max, Fabrikant, Sprenkstr. 16W7.
Wick, Jan, Zimm., Kurmanowstr. 6.
Wickfeldt, O., Schndr., Lärmst. 19W1.
v. Wickmann, Kath., Obersten-Wwe., Karolinenstr. 17W3.
Wickmann. Sieh auch Wieckmann u. Wickmann.
— Alma, Frl., Schreyenbusch 1, 8.
— Eva, Wwe., Hdlrn., Friedensstr. 17a
— J., Heuhdl., Rabenstr. 5.
— Mich., Schlosser, Pokrowstr. 15W14.
— Mik., Hsb., Nordstr. 14.
— Minna, Wwe.-Duntenhöf. Str. 2.
— Osw., Frisörgesch., Wolmar. Str. 35
Wickschuß, F., Wächter, Sandstr. 9, W. 11
Wickström, Wilh., Wwe., Hsbn., Lagerstr. 39.
Widas, G., Telegr.-Bmt., Marienstr. 12
— Rud., Dw., Säulenst. 21.
— Theod., Kutscher, Laborat. St. 7W7
Widberg, Kath., Lehrn., Ritterstr. 26.
Widdin, Jur, Kutscher, Most. Str. 141
— Joh., Hg., Alexanderstr. 71, W. 7.
— Joh., Masch., Schreyenbusch 3, 3.
— K., Hdlr., Paulucistr. 1, W. 13.
Widduk, Joh., Schndr., Elisabethstr. 31.
Wider, Ludw., Ausf., Revaler Str. 32.
Widermann, Alex., Töpfer, Bienenst. 8.
Widin, J., Portier, Thronfolgerboul. 9
— Jula, Wwe., Hildenstr. 3.
— Karl, Seiler, Dünamünd. Str. 186W1
— Krisch, Schlosser, Dorotheenstr. 24.
— Maria, Hgn., Thronfolgerboul. 9
— Paul., Ing.-Wwe., Dorotheenstr. 8.
— Vikt., Telegr.-Bote, Alexanderst. 49.
— W., Kfm., Elisabethstr. 103W23.
Widmont, Wik., Hsb. Fuhrmannsstr. 36.
Widmuß, F. L., Kanzleibmt., Gertrudstr. 48.
Widowski, Andr., Briefstr., Marienmühlenstr. 1.
Widrik, K., Wwe., Ebelshofsche Str. 9a.
— Jak., Zimmerm., Matthäist. 50W41.
Widrin, Joh., Schaffner, Kreuzstr. 8.
Lucie Widsche, 2. G., Bäckerei, Inh.: Lucie Widsche, Suworowstr. 2, ⊶ 4099
Widsche, Jan, Hsb., Asternstr. 2, W. 1.
— Jan, Tschlr., Färberstr. 10.
— Lucie, Inh. d. Bäckerei vorm. Reimann, Suworowstr. 2, ⊶ 4099.
— Pet., Schlosser, Milchstr. 10, W. 6.

Ch. Jürgensohn, Weingrosshandlung, Wallstr. Nr. 20. Telephon Nr. 106.

Widſemes Sawstarpiga Kreditbeedriba, Kalkstr. 7, ☎ 1356.
Widſemneek, Fritz, Hsb., Michailstr. 11.
— Pet., Vorarb., Seestr. 4.
— Rob., Fuhrm., Schlocksche Str. 14.
Widſer, Wulf, Hdlr., Sprenkstr. 7.
Widuck, Heinr., Kellner, Suworowstr. 80.
Widugiris, Jannosch, Masch., Theringer Str. 1.
Widuskaln, Mich., Hsb., Badestubeninh., Witebsker St. 20W1, ☎ 5148.
— Mich., Holzhdl., Moskauer Str. 125.
Widutz, Dav., Bäcker, Hospitalstr. 27.
Widuz, Reinh. Reinh.', Exped., Petersb. Ch. 4, W. 15.
Wiebak, Ans, Zimm., Wolgund. Str. 56.
Wiebe u. Magarik, Holzhdl., Torfst. 12, ☎ 4234.
Wiebe, Pet., Vorarb., Schreyenb. 8, 1.
Wiebeck, Soph., Wwe., Hospitalstr. 33.
— A., Dr.-Frau, Alexanderstr. 31W12i.
— Gottl., Schuhm., Scharrenstr. 25, W. 3
— L., Frl., Alexanderstr. 31W12r.
Wieberg, Alex., Werkmstr., Dorpater Str 26, W. 5.
— Emma, Schndrn., Romanowst. 28W9.
— Ludw. Alex.', Bäckermstr., Alt-Mühlgraben 1, Linie 2.
Wiechert, Edw., Amts-Schuhm.-Mstr., Johannisstr. 16.
Wieck, Andr., Mech., Alexanderst. 152.
— Heinr., Faktor, Trinitatisstr. 22.
— Joh., Schuhm., Wendensche Str. 19.
— Joh., Zuschndr., Trinitatisst. 22.
— Karl, Schlosser, Wolmar. Str. 8.
— M., Frl., Kontorbmtn., Kaisergartenstr. 4, W. 16.
— Joh. Joh.', Hg., Dorpater Str. 49.
Wieckel, Jak. Alfr.', Mech., Weißenhofsche Str. 2.
Wiecken & Co., 2. G., techn., elektrotechn. u. chem. Artikel, Kommanditges., einz. offener Gesellsch. Reinh. von Wiecken, Thronfolgerboul. 11, ☎ 3434
v. Wiecken, Math., Frl., Elisabethstr. 14.
— A., Gutsbes., Andreasst. 2, ☎ 4639.
— Reinh., einz. offener Gesellsch. d. Firma Wiecken u. Co., Nikolaistr. 11, W. 7.
Wiecking, Alb. Karl', Bevollm. d. Firma Langensiepen & Ko., Fockenh. Str. 1, ☎ 3036.
Wieckmann. Sieh auch Wickmann und Wikmann.
— Joh. Christ.', Exped., Mitauer Ch. 7.
— Theod., Wwe., Antonienstr. 4, Q. 3.
Wiedemann, Alex., Prof. d. Firma Gust. Schwarz u. Ko., Mühlenstr. 55W8.
— Alex., Kontordiener, Muckenholm. Str. 29.
— Emma, Wwe., Hilfsstr. 14.
— Eug., Prof. der Firma Gustav Schwarz u. Co., Schulenstr. 14, W. 8.
— Karl, Bmt., Matthäistr. 52, W. 15.
— Karl, Ing., Bäckereistr. 12 W. 1.
— M., Frau, Alexanderstr. 31, W. 11.
— Otto, Aufſ., Dorpater St. 80W9.
Wiedenowsky, Em., Wwe., Fruchtstr. 1.
Wiedermann, Joh., Maurer, Sprenkstr. 11W24.
— Karl, Töpfer, Matthäistr. 89.
Wiedl, J., Braumstr.-Geh., Nikolaistr. 74.
Wiedring, G., Marktaufſ., Jesuskirchenst.4
— Nik. Joh.', Kontorbmt., Newastr. 5.
Wiegand. Sieh auch Wiegandt, Wigandt u. Wigant.
— Alfr., Schlosser, Matthäistr. 117.
— Alide, Wwe., Revaler St. 68W5.
— Anna, Wwe., Ritterstr. 95, Q. 11.
— Aug., Arrendator, Martinshöfsche Str. 14.
— Aug., Hsb., Nordstr. 25.
— Bertul, Fleischer, Asylstr. 24.
— Ernst, Tschlr., Revaler St. 85W20.
— Ferd., Tschlr., Säulenstr. 98, W. 12.
— Florent., Wäsch., Brückenst. 3aW8.
— Jan, Tschlr., Spargelstr. 10W15.
— Jul. Heinr.', Reisender, Hermannsstr. 5.
— Juri, Kol.-Hdl., Säulenst. 52W1.
— Karl, Hdlr., Wolmarsche St. 22W15.
— Karol., Wwe., Sternstr. 5, W. 11.
— Lisa, Wwe., Revaler Str. 65, W. 3.
— Pet., Dw., Kirchenstr. 18.
— P., Fuhrm.-W., Kronenstr. 12, W. 11
— Pet., Rentn., Brückenst. 3a.
— S., Milchhdlr., Matthäistr. 107W29.
— Wilh., HR-Wwe., Schlocksche Str. 13.
Wiegandt. Sieh auch Wiegand, Wigandt u. Wigant.
— Anna, geb. Mende, Wwe., Alexanderstr. 14W8.
— Ans, Hsb., Matrosenstr. 4.
— Ed., Hsb., Schlosser, Wiesenstr. 9.
— Ernst, Kupferschm., Färberstr. 4.
— J., Hg., Elisabethstr. 89, W. 12.
— Johanna, Wwe., Gertrudstr. 61, W. 7
— Jur, Maure, Moorstr. 43.
— Karl, Dreher, Färberstr. 4, W. 13.
— Karl, Hsb., Suworowst. 85W15.
— Ros., Wwe., Altstadt 9, Q. 5.
Wiegant. Sieh Wiegandt, Wigandt, Wiegand u. Wigant.
Wiegel, Mich., Hsb., Schreyenb. 9,3.
Wiehgrab, Joh., Priv., Gregorstr. 8.
Wiek, Charl., Wwe., Frauenburgerstr. 12.
— Jak., Gießer, Wolmar. Str. 8.
— Mart., Maler, Wolmar. Str. 8, W.15
Wiekel, A., Bäckerei, Weißenh. St. 2.
— Henr., Schndrn., Altstr. 4.
— Lis. Hausverw., Altstr. 4.
Wiekland, Jak., Schndr., Färberstr. 11.
Wiekström, Jak., Zugf., Romanowstr. 107.
Wieland, William, Direkt. d. Firma The International Harvester Company of America, Alexanderstr. 12, ☎ 1105.
— Anna, Wwe., Säulenst. 30W27.
— Aug., Aufſ., Mühlenst. 4W8.
— Gedd., Bauunternehm., Matthäistr. 74
— Math., Hsbn., Ertelst. 1.
Wielichowski, Stanisl. Jeron., Ing.-Techn., Bevollm. d. Dampfkessel- u. Maschinen-Fabr. A.-G. Fitzner und Gamper, Alexanderstr. 1, ☎ 1130.
Wiemann, Marie, Frau, Dorotheenstr. 17
Wiemer, Am., Wwe., Romanowstr. 71.
— Herm., Hg., Waldstr. 4a, W. 3.
Wien, Joh., Kellermstr., Dorpater Str. 57.
Wienand, Darja, Wwe., Wäsch., Revaler St. 91W7.
Wienbreier, Otto, Kellner, Alexanderst. 93
Wienert, Karl, Schndr., Muckenholmst. 5
— Ernst, Kellner, Trinitatisstr. 24.
Wienros, Kr., Kesselschm., Augustenstr. 14.
Wienstein, Ernst, Schlosser, kl. Lagerstr.49
Wierchowski, N., Frau, Mosk. St. 54.
Wiering, J., Hg., Königsstr. 9W7.
Wiers, Hans, Buchhltr., Revalerstr. 29.
Wiese, Heinr. Ad.', Zollbmt., Gerberstr.5
Wiesel, Karl, Maurer, Rabenstr. 11W13.
Wiesner, Gottl., Tschlr., Ebelshöf. Str.6
— Karl, Amts-Drechslermstr., Kalnezeem. Str. 7.
— Ottomar, Drechsler, Ebelshöf. St. 19.
— Wold., Werkmstr., Alexanderstr. 156.
Wiessner, Rich., Amts-Buchbindermstr., kl. Sandst. 12W1, ☎ 5162.
— Alice, Lehrerin, Mittelstr. 11W30.
— Magda, Frl., Mittelstr. 11W30.
— Rich., Kontorbmt., kl. Sandstr. 12W1.
Wietan, O., Böttcher, Weißenhof. Str. 6.
Wietin. Sieh auch Wihtin u. Witin.
— Elisab., Wwe., Schulenstr. 8W5.
— Pet., Schmied, Wolmarsche Str. 27.
Wieting, Ernst Ulr.', Hg., Brauerstr. 9.
Wietzkopf, Ad., Ing.-Techn., 2. Weidendamm 3.
Wigandt. Sieh auch Wigant, Wiegand, u. Wiegandt.
— Aug., Schndrn., Schlocksche Str. 27.
— B., Fleischhdl., Brückenstr. 10.
Wigant. Sieh auch Wigandt, Wiegand, u. Wiegandt.
— Mart., Hsb., Maxenstr. 1.
Wigrant, Heinr., Tschlr., Ritterstr. 40W6
Wigres, Wilh., Bäcker, Glockenst. 5.
Wigul, Joh., Schaffn., Maschinenstr. 4.
Wihba, Ed., Schuhm., Rabenstr. 11.
— Wilh., Böttcher, Rabenstr. 11.
Wihgansch, Pet., Tschlr., Zeltst. 5.
— Wille, Tschlr., Zeltst. 5.
Wihjup, Karl, Färber, Suworowst. 124.
Wihkel, Jak., mech. Werkst., Dünamündesche Str. 52.
Wihksne, Alex. Maler, Kaluga. Str. 16.
— Alex., Maler, Säulenst. 78W16.
— Alide, Ing.-Wwe., Säulenst. 20W12.
— Andr., Portier, Petersb. Ch. 6W41.
— Anna, Wwe., Mühlenst. 95, W. 7.
— Anna, Wwe., Revaler Str. 60, W. 9.
— Aug., Schlosser, Fuhrmannsst. 15.
— Aug., Schndr., Dünaburger St. 6.
— Dan., Dw., Alexanderst. 156W25.
— Dav., Brauer, Revaler Str. 54.
— Dav., Tschlr., Dorpater Str. 85, W. 7
— Ed., Schmied, Matthäistr. 71, W. 10
— Georg Jw.', Student, Alexanderst. 28
— J., Dw., Marienstr. 50, W. 28.
— J., Exped., 1. Weidendamm 9W1.
— J., Hdlr., Säulenstr. 71, W. 9.
— J, Kellner, Newastr. 25, W. 29.
— J., Maler, Matthäist. 57W31.
— J., Schndr., Newastr. 14, Q. 13.
— J., Tschlr., Säulenstr. 74, W 24.
— J. J., Kanzleibmt., Apothekerstr. 15.
— Jan, Dw., Säulenstr. 88, W. 12.
— Jan, Maler, Gertrudstr. 76.
— Jan, Mech., Revaler Str. 51, W. 20.
— Jan, Schmied, Palmstr. 7.
— Jan, Schmied, Unionst. 22.
— Jan, Schndr., Revaler Str. 68W11.
— Jan, Schuhm., Sprenkstr. 67.
— Jan, Schuhm., Tulasche St. 5W4.
— Jan, Vorarb., Pernauer Str. 18.
— Joh., Bmt., Apothekerstr. 13.
— Joh., Wagenb., Schreyenbusch 2 23.
— Joh. Mich.', Artellschtschik, Hsb., Windst. 23W9.
— Jul., Maler, Matthäistr. 57.
— Jur, Holzhdlr., Romanowstr. 58.
— Jw., Fuhrm., Alexanderstr. 159.
— K. J., Agrarbmt., Albertstr. 2, W. 7.
— Karl, Amts-Drechslermstr., Alexanderstr. 52.
— Karl, Hsb., Schreyenbusch 8, 5.
— Karl, Tschlr., Dorpater Str. 85W7.
— Karl, Verk., Witebsker Str. 22, W. 19.
— Karl, Vorarb., Nordstr. 1, W. 3.
— Krisch, Tschlr., Soldatenst. 8.
— Krist., Expreß, Lagerstr. 50, W. 9.
— Marie, Zimmermstr.-Wwe., Marienstr. 86, W. 1.
— Mart., Hsb., kl. Lubahnsche Str. 15
— Mart. Kutscher, Mühlenstr. 12,
— Mart., Zimm., Kaukasische St. 18.

Karl Grünberg, Matthäistr. № 54, im eigenen Hause. Telephon № 2402
Die besten Gummireifen der Welt.

Eigene Filialen: Mühlenstr., Ecke der Suworowstr., Tel. 325. Hagensberg, Waldstr. 4a, Tel. 3950.
Weberstrasse, Ecke der Altstadt, Tel. 1569. Mitauer Chaussee 12, Tel. 3055.

Karl Grünberg, Die besten Gummireifen der Welt.
Matthäistr. № 54, im eigenen Hause. Telephon № 2402.

— Mart. Joh.', Cameralh.-Bmt., Newastr. 9W39.
— Matth. Mart.', Exped., Friedrichsstr. 4.
— Mich., Gärtner, Goldinger Str. 27a.
— Minna, Schndrn., Fuhrmannsstr. 15.
— P. J., Kanzleibmt., Mühlenst. 102.
— Pet., Schndr., Alexanderstr. 81W6.
— Pet., Vorarb., Pilgerstr. 4W5.
— Pet., Hdlr., Steinst. 13W10.
— Pet., Hg., Brückenstr. 10.
— Simon, Amts-Zimmermstr., Säulenstr. 54, ⟷ 3389.
Wihksnin, Paul., Wwe., Sprenkst. 62.
— Jan, Bmt., Färberstr. 15.
— Otto, Hsb., Färberstr. 15, W. 31.
— Pet., Fleischer, Torgelsche Str. 2.
— Rud., Schuhm., Suworowstr. 57.
Wihksnit, Jan, Schndr., Romanowstr. 59.
— Mart., Schlosser, Hospitalstr. 3W51.
Wihkul, Mart., Hsb., Seiburgsche Str. 1.
— Mart., Rentner, Dorpaterstr. 55, Q. 1.
Wihl, Gregor, Tschlr., Ebelshof. Str. 9.
Wihlip, K., Waschanstalt, Alexanderstr. 77
— Alex., Hg., Schulenstr. 38W1.
— Ed., Bauuntern., Alicenstr. 1, ⟷ 841.
— Jul., Kol.-Hdl., Schulenstr. 38.
— Karl, Schmied, Alexanderstr. 77.
— Kath., Wwe., Revaler Str. 9W3.
— Mart., Maurer, Meisterstr. 4.
— Rein., Hsb., Fuhrmannsstr. 30.
Wihlit, Gust., Schlosser, Pernau. Str. 25
— Dav., Maler, Moorst. 5.
Wihn, Herb., Hg., Dorpat. Str. 7W5.
Wihnat, Ed., Reporter, Suworowstr. 81.
Wihnkaln, Aug., Hdlr., Kalnez. St. 76.
Wihns, Karl, Maurer, Revaler St. 69.
— Minna, Bierbude, Revaler Str. 69.
Wihrel, Fritz, Schmiedemstr., Schreyenbusch 1, 8.
Wihstup, Karl, Mech., Alexanderstr. 152.
Wihstuz, Jan, Zimm., Ritterstr. 58W50.
— Joh., Hg., Säulenstr. 65W14.
— Jul., Provisor, Kaufstr. 20W4.
Wihsul, Jndr., Zimm., Schreyenb. 4, 13.
Wihtin. Sieh auch Wietin u. Witin.
— Darte, Hsbn., kl. Vegesacksholm 34.
— Elise, Wärterin, Zeltstr. 1a.
— Heinr., Bmt., Bienenstr. 5 W. 5.
— Jan, Hsb., Unionstr. 27.
— Jan, Sleeperh., Ebelshöf. St. 12.
— Joh., Elektrotechn., Marienstr. 47.
— Joh., Viehhdlr., Dorpater Str. 21W6
— Jul., Schndrn., Mühlenstr. 102.
— Karl, Steinh., Duntenhof. Str. 7.
— Krisch, Mälzer, kl. Vegesacksholm 34.
— Lisa, Wwe., Dorpater Str. 97W10.
— Mart., Hsb., Katholische Str. 48W3.
— Ten., Mech., Alexanderstr. 105.
Wihtner, Ernst, Bierhdl., Gartenstr. 17a.
Wihtol. Sieh Witol.
Wihtolin. Sieh Witolin.
Wihtus, A., Schndrn., kl. Newastr. 4.
— Mat., Marktbdlrn., Suworowst. 51.
Wikmann. Sieh auch Wickmann und Wieckmann.
— Hans, Schulenstr. 24W7.
— Jur, Expreß, Herrenstr. 29, W. 8.
— Karl, Schmied, Artilleriestr. 68, W. 3.
— Mart., Hsb., Ritterstr. 69, W. 1.
— Mich., Dreher, Nordstr. 14.
— Osk., Auss., Schulenstr. 5W24.
Wikmeſt, Mar., Hsb., Färberstr. 32, W. 2.
— **Mik., Fabrikmstr., Färberstr. 32, W. 1.**
Wikon, Karl Petr.', Hg., Dorpaterstr. 18.
Wiks, Karl, Schlosser, Schlocksche St. 20a.
Wiksne. Sieh Wihksne.
Wikstein, Jan, Kutscher, Wolgund. Str. 23

Wiktorow, M., Zahnarzt, Weberstr. 10.
— A. J., Kanzleibmt., Popowstr. 3aW155
— Joh., Malermstr., Popowst. 3aW155.
— Nik., Maler, Dünaburger Str. 28.
— Salm. Leib', Hdlr., Newast. 14W4.

A. S. Wiktorsohn
Hülsenfabrik
„Destructor",
Peitaustr. 10. Telefon 1381.

A. S. Wiktorsohn, 2. G., Hülsenfabrik, Jnh.: Kfms.-Wwe. Olga Wiktorsohn, Bevollm.: Benj. Berkowitz, Peitaustr. 10, ⟷ 1381.
Wiktorsohn, Betty, Kfm.-Wwe., Herrenstr. 26W3.
Wikut, Karol., Wwe., Säulenstr. 94.
Wilaikis, Stan., Teehaus, Dünaburger Str. 70.
Wilberg, Andr., Gerber, Theringerstr. 18
Wilbert, B., Schlosser, Sprenkst. 23bW10
Wilbis, Andr., Schmied, Matthäistr. 111.
Wilcke. Sieh Wilke.
v. Wilcken, Leo, Gutsbes., Mühlenstr. 23
— Marie, Wwe., Schützenstr. 7W1.
— Marie, geb. Frank, Dr.-Wwe., Nikolaistr. 27W4, ⟷ 4158.
— Mary, Jng.-Wwe., Schulenstr. 28.
— S., Frl., Basteiboul. 9, W. 3.
Wilcken. Sieh auch Wilken.
— Judith, Kassendame, Nikolaistr. 2W5.
— Rud., Agent, Säulenstr. 18W1.
Wildau, Karl, Gerichtsvollz., Nikolaistr. 34W3.
— Otto, Architekt, Büro für Architektur und Bauausführ., Lazarettst. 3W4, ⟷ 5173.
A. Wildauer, 2. G., Manuf.-W., Jnh.: Aron Wildauer, Alexanderst. 84 und Sandst. 12/14.
Wildauer, Aron, Jnh. d. Firma A. Wildauer, Schulenstr. 14W12.
Wildberg, Joh., Hg., Heinrichsstr. 18W17
Eduard Wilde, vorm. J. Pillmann, 2. G., Manufakturwaaren, Jnh.: Emma Wilde, geb. Wagner, Sünderstr. 13.
Wilde, Alma, geb. Stein, Meisterstr. 14.
— Andr., Privat-Rechtsanw., Spr. 8 bis 10 u. 4—7, Marienst. 29W35.
— Ans, Schmied, Sternstr. 28, W. 6.
— Arn., Schiffskapt., Mühlenstr. 13.
— Arth. Ludw.', SR, Gouv.-Rentmstr., 1. Weidendamm 20W7.
— Arv., Kontorbmt., Matthäistr. 18.
— Aug., Schlosser, Laboratoriumstr. 3.
— Bruno, Jng., Meisterstr. 14, W. 3.
— Clara, Frl., Hsbn., Mühlenstr. 43, W. 8, Tel. 2547.
— Ed. Paul, Buchhltr., Mühlenstr. 43, W. 8, ⟷ 2547.
— Egon, Jng., Lagerstr. 28W2.
— Emilie, Kassir., Nikolaistr. 47W1.
— Emma, Wwe., Jnh. d. Firma Ed. Wilde vorm. J. Pillmann, Alexanderstr. 28
— Heinr., Maler, Alexanderstr. 78W12.
— Herm. Paul', Jng.-Chem., Betriebsdir. d. Zementfabr. C. Ch. Schmidt, Zementfabr. Poderaa.
— Joh., Lampenw., kl. Altonaerstr. 7.
— Joh., Maler, Laubstr. 20, W. 4.

— Joh., Schlosser, Pernauer St. 27W20
— Joh., Tschlr., Mostauer Str. 65, W. 18
— Konst., Faktor, Alexanderstr. 85W2.
— Lina, Teles.-Bmt., Nikolaistr. 43.
— Lina, Wwe., Hsverw., Schreyenb. 4, 21
— Ludw., Maler, Sternstr. 29, W. 20
— Nik., Schuhm., Scharrenstr. 18W4.
— Pet., Jng., Baurevid., Albertstr. 7.
— R., Wwe., Scharrenstr. 22, W. 9.
— Rud., Schlosser, Gerberstr. 8, W. 40
— Trine, Wäsch., Pernauer Str. 23a.
— Wilh., Kol.-Hdl., Suworowst. 100.
— Wilh., Schlosser, Alexanderstr. 125W35
— Wilh. Georg', Bürobmt., Goldinger Str. 27b, ⟷ 3442.
Wilde v. Wildemann, Hugo, Bankbmt., Gertrudstr. 39, W. 12.
— Ernst Hugo', Börsenbankbmt., Ritterstr. 18, W. 2.
— Karl, Getreideinspektor am Elevator, Schmiedestr. 49W3.
— Osk. P., Oberstleutn., Elisabethstr. 8.
— Raisa Osk.', Bankbmtn., Elisabethstr. 8W1.
— Th., Lehrerin, Ritterstr. 18, W. 2.
v. Wildemann-Klopmann, Wilh. Wilh.', Generalmajor a. D., Mühlenstr. 5W14

Aktien-Gesellschaft
der vereinigten Lederwerke
Oscar
Wildenberg
Riga und Arensburg.
Lederfabrik in
Riga-Thorensberg:
Bauskesche Str. 10—12
Telefon 952.

Akt.-Ges. der verein. Lederwerke Oskar Wildenberg in Riga und Arensburg, 1. G., Verwalt. in Riga, Bausk. St. 12, ⟷ 952. Dir.: Osk. Wildenberg, Gilbert Fil.' Wolf und H. Rosenfeldt, Dir.-Kand.: A. Herrmann und Otto Alex.' Lax. Disp. Dir.: Osk. Wildenberg.
Wilderson, Fritz, Damenschndr., Kaisergartenst. 10W3.
Wildfang, Ernst, Hg., Dünab. St. 27W8.
Wildgrube, Fed. Jw.', Techn., Elisabethstr. 89, W. 20.
Wildikan, Jtz., Lehrer, Popowstr. 3aW39.
Wildin, Andr., Kellner, Ritterstr. 58.
— Ernst, Schlosser, Bärenstr. 7, W. 3.
— J., Schaffner, Gertrudstr. 109, W. 33.
— Jan, Tschlr., Erbsenstr. 7, W. 4.
— Joh., Schmierer, Maurerstr. 6.
Wileiko, Metsch. Jw.', Reichskontr.-Bmt., Säulenstr. 91W12.
Wileit, Alex., Vorarb., Kronenstr. 13.
Wileminski, Ant., Kutscher, Alexanderstr. 174.
Wilenkin, Leo Lasar.', vereid. Rechtsanw., Spr. 10—11 u. 4—5, Thronfolgerboul. 2, ⟷ 4326.
— Lasar, Kfm., Newastr. 27, ⟷ 1340.
— Marie, Zahnarzt, Spr. 10—11 und 4—6, Marienst. 8.

Wein- u. Austern-Stuben Basteiboulevard Nr. 2, Telephon Nr. 80. Otto Schwarz. Wein-, Delikatessen- u. Cigarren-Lager Basteiboulevard, Ecke der Kalkstrasse

— Wlad., Dr. med., Spr. 9—10 u. 6—7, kl. Schwimmstr. 4W2, ☎ 1732.
Wilensohn, Jan, Hsb., Bullen. St. 12a.
Wilentschik, Ehster, Kol.-Hdlg., Sprenkstr. 36, W. 15.
— B. S., Bauklempnerei, kl. Lagerstr. 19. ☎ 1925.
— Isak, Holzhdlr., Badstubenstr. 8W3.
— Max, Dr. med., Spr. 9—11 und 5—6, Mitauer Ch. 5, ☎ 2632.
— N., Schndr., Feldstr. 4, W. 28.
— Rosa, Kontorbmtn., kl. Lagerstr. 19.
— Schmul, Hdlr., Uferstr. 23.
Wileto, Pet., Tschlr., Poltaw. St. 5W6.
Wiletschko, Karl, Bäcker, Revaler Str. 88
Wilhelm, Klara, Wwe., Taubenstr. 33.
Wilhelms, Alma, Matthäistr. 18W26.
— Alex., Hsverw., Romanowstr. 104.
— Heinr., Tschlr., Talsensche St. 15.
— Karl, Hg., Suworowst. 39W19.
— Serg. Alfr.', Romanowstr. 23W2.
— Wilh., Frl., Kurmanowstr. 11, W. 38.
— Wilh., Wwe., Schiffsstr. 22W20.
Wilhelmsen, Osk. Rob.', Frisör-Amtsmstr., Gesch.: Alexanderstr.24, ☎ 3940 Wohn.: Romanowstr. 17W10.
Wilhelmsohn. Sieh auch Wilhelmson, Willemsohn und Willumsohn.
— Andr., Hg., Gertrudstr. 93, W. 20.
— Dav., Hsb., Karolinenstr. 11.
— M., Wwe., Suworowstr. 17W6.
— Mart., Expreß, Gerberstr. 8.
— Wold., Fuhrm., Mattäistr. 145, W. 2.
Wilhelmson, Alex., Hdlr., Suworowstr.87
— Alfr. Alex.', Suworowstr. 87W9.
— Anna, Wwe., Trinitatisstr. 6.
— Ed., Schriftgießer, Dorpater Str. 99.
— Jak., Priv., Mühlenstr. 95W6.
— Minna, Wwe., Margaretenstr. 3.
— S., Priv., Sprenkstr. 71W13.
— Theod., Seem., Fruchtst. 1W4.
Wiljak, Joh., Maler, Ruhenthal. Str. 1.
— Jan, Klempner, kl. Lagerstr. 1.
Wilimsohn, Joh., Müller, Kaluga. Str. 16
Wilin, Marie, Wwe., Helenenst. 16W6.
Wilip. Sieh Wihlip.
Wilischinsky, Jul., Frisiersalon, Suworowstr. 53.
Wilith, Karl, Diener, Gerberstr. 5, W. 7.
Wilk, B., Schuhm., Ballastdamm 50.
— Joh., Wwe., Schlocksche Str. 16.
Wilkas, Heizer, kl. Palissadenst. 23W19.
— Jos., Bahnbmt., Helenenstr. 13W16.
— Marianne, Wwe., Marienstr. 28aW4.
Wilke, Alex., Buchhltr., Nikolaist. 77.
— Aug. Wilh., Kaufm., Leiter u. Bürochef d. Maschinenfabr. E. Zepp, Taubenstr. 22.
— Hugo Osk.', Kfm., Fabrikbes., Matthäistr. 44.
— Leont., Wwe., Moskauer Str. 53.
— Mart., Aufs., Schreyenbusch 8, 5a.
— Otto, Hg., Felliner Str. 3aW24.
— Wilh. Jul.', Buchhltr., Matthäist. 44, W 8, ☎ 3904.
Wilkel, A., Schlosser, Dünaburger Str. 49
Wilken. Sieh auch Wilcken.
Wilken, Joh., Vorarb., Karolinenstr. 21.
— Jos., Maurer, Artilleriestr. 70, W. 16.
— Karl, Schuhm., Mosk. Str. 223.
— Mart. Krist.', Kommiss., Alexanderstr. 153.
— Moritz, Landmesser, Zabeln. St. 7.
Wilkens, Ferd. Friedr.', Buchhltr., Nikolaistr. 55.
— Fr., Hg., Nikolaistr. 55.
— Wilh., Prof. der Firma H. A. Brieger, Nikolaistr. 55, W. 16.
Wilkin, Hedw., Frisör, Alexanderstr. 33.
— Jos., Lehrer, Schmiedestr. 50W8.
— K., Kol.-Hdl., Sprenkst. 37W1.
Wilkner, Jur, Tschlr., Matthäist. 18W32
Wilkodsin, Kas., Schndr., kl. Palissadenstr. 8.
Wilkors, Hans, Zimmerm., Tempelstr. 4.
Wilkowsky, Anna, Hdlrn., Revaler Str. 2.
— Nik., Maler, Dünaburger Str. 72.
Wilks, And., Fuhrm., Katharinend. 33.
— Fritz, Bmt., Alexanderst. 190W3.
— F., Kontorbmt., Dorotheenstr. 23a.
— Fritz, Schaffn., Romanowstr. 68W9.
— Jak., Bauuntern., Talsensche Str. 12.
— Jak., Kesselschm., Grabenstr. 39.
— Jak., Musiker, Schlocksche Str. 52.
— Jak., Schlosser, Wenden. Str. 34.
— Jan, Dw., Pokrowstr. 24W11.
— Jan, Hsb., Unionstr. 26.
— Joh., Fleischer, Vegesacksholm 14.
— Joh., Stellm., Pernauer Str. 9W12.
— Joh. Eberh.', Kameralhofbmt., Mühlenst. 79W10.
— Jur, Schlosser, Pinkenhöfsche St. 2.
— Karl, Bahnbmt., Wolgund. Str. 12.
— Karl, Hsb., Pionierstr. 7.
— Karl Fritz', Bmt., Hsb., Wolgundsche Str. 12.
— Karol., Hsb., Altstr. 59.
— Mart., Pension, Dorpater Str. 37W5.
— Oss., Schlosser, Torgel. Str. 8.
— Otto, Maurer, Rabenstr. 10.
— Pet., Maler, Petersb. Ch. 99, W. 5.
— Pet., Tschlr., Altstr. 59.
— Sch., Bierhdl., kl. Lagerstr. 8.
— Trine, Wwe., Wolmar. Str. 1.
— Will., Zimmerm., Bienenstr. 15.
Wilktrizeklis, Jan, Schmied, Säulenstr. 96.
Wilkus, A. O., Kanzleibmtn., Annenstr. 2.
— Pet., Dw., Schulenstr. 23W7.
— W. J., Fr., Ger.-Bmt., Karolinenst. 4
— Wlad. Oss.', Bez.-Ger.-Bmt., Karolinenstr. 4W4.
Will, Friedr., Seiler, Pokrowstr. 19.
— Alex., Hdlr., Smolensker St. 8W3.
— Berta, Hsbn., 1. Weidendamm 20.
— G., Gravör, Neustr. 25.
— Herm., Tschlr., Gertrudstr. 74W6.
— Jan, Schuhm., Ritterstr. 149.
— Ida, Kassirn., Nikolaist. 16.
— Jul., Maler, Pokrowstr. 15W12.
— Karl, Gravör, Gertrudstr. 67W11.
— Malw., Wwe., Nikolaistr. 16, W. 1.
— Paul, Prof. d. Firma John Spinck u. Ko., Mühlenstr. 23W6.
Willa, Jan, Hdlr., Laborat. St. 8W2.
Willberg, Leop., Kolport., Färberstr. 12.
Willborg, Berta, Hsbn., Schmiedestr. 74.
Wille, Jos. Joh.', Walzmstr., Walzwerkstr. 3.
— Karl, Förster, Matthäistr. 46a, W. 9.
— Krist., Maurer, Karolinenstr. 23W8.
— Marta, Kallisthenie, Industriest. 1.
— Theod., Industriest. 1W19.
Willems, Pet., Schndr., Matthäistr. 74.
— Jan, Schuhm., Simonstr. 2.
Willemsohn. Sieh auch Wilhelmsohn, Wilhelmson u. Willumsohn.
— A. Alex.', Galvanoplast., Schwimmstr. 23.
— Indr., Hutm., kl. Palissadenstr. 10.
— O., Directrice i. Arbeitsbur. d. Jungfrauen-Ver., Schwimmstr. 23.
— Wilh., Wwe., Vegesacksholm 9.
Willemson, Amal., Hgn., Kohlenstr. 30.
— Aug., Schriftf., Schreyenb. 3, 24.
— Eda, Wwe., Säulenstr. 91W44.
— Edde, Wwe., Revaler Str. 78W4.
— J. M., Kol.-Hdl., Kohlenst. 30, ☎ 5022.
— Jan, Hsb., Kohlenstr. 30.
— Joh., Dw., Revaler Str. 41.
— Mich., Masch., Kohlenstr. 30.
Willer, Anna, Frau, Sternstr. 20W6.
— Ed., Strb.-Schaffn., Rumpenhof. Str. 3.
— Henr., Hsb., Nußstr. 6.
— Joh., Schlosser, Alexanderstr. 182.
— K., Wäsch., Sprenkstr. 32, W. 2.
— Karl, Former, Ritterstr. 50, W. 5.
— Wilh., Dw., Matthäistr. 48.
Willert, Anna, Hsb., Kalnez. Str. 63.
Willerusch, Jan, Hsb., Eisenbahnstr. 14a.
Willholtz, Siegfr., Apoth.-Geh., Alexanderstr. 4.
William, T. A., Kellner, Gertrudst. 55.
— Karl, Tschlr., Suworowstr. 111.
v. Willigerode, Mary, Albertinen-Schw., Ritterst. 7.
— Joh. Paul.', Bürobmt., Kandauer Str. 2.
Willik, Ros., Krankenpfl., Revalerstr. 14
Willin, Dor., Kol.-Hdl., Lange Str. 20.
Willinski, Anna, Wwe., Newastr. 26.
— Eug., Hg., Nikolaistr. 85W1.
— G., Kontorbmtn., Nikolaistr. 85W1.
— Joh., Masch., Revaler Str. 31W5.
— Joh., Werkmstr., Nikolaistr. 85W1.
— Karl Karl', Hg., Schmiedestr. 54W2.
— Leo, Hg., Nikolaistr. 85W1.
— Rob., Hg., Nikolaistr. 85W1.
Willipart, Ed., Schuhm., Romanowst. 63
Willisch, Franz, Schlosser, Segelst. 25.
Willister, Aug. Mart.', Fabrikbmt., Wolgundsche Str. 34.
Willit, Andr., Hsb., Appusensche Str. 13.
— Friedr., Schmied, Laboratoriumstr. 1.
— Jur., Schlosser, Helenenstr. 17.
— Pet., Kol.-Hdlg., Parkstr. 6, W. 24.
Willkrist, Jan, Vorarb., Petersb. Ch. 34
Willmann, Hans, Hg., Marienstr. 79W21
— Alex., Maler, Romanowst. 28W13.
— Emil, KA, Telegr.-Bmt., Sommerstr. 11, W. 2.
— Jak., Schiffszimmerm., Ballastd. 54.
— Jeannot, Dreher, Kaugern. Str. 9.
— Joh., Bürstenb., Mitauer Ch. 33.
— Joh., Kunstmaler, Hasenholm. Ufer 15.
— Joh. Jak.', Hg., Kirchenstr. 4aW9.
— Karl, Bmt., Ernestinenstr. 2.
— Luise, Wwe., kl. Lagerstr. 47.
— Minna, Wwe., Tempelst. 4.
— Reinh., Buchhltr., Wenden. St. 15.
— Wilh., Kol.-Hdl., Wenden. Str. 9.
Willmer, Emilie, Wirtin, Altonaerstr. 8.
Willmuth, Karl, Lebensm.-Hdl., Riesingstr. 7.
Willner, Lew, Hsb., Lackfabr., Emmastr. 25, ☎ 5435.
Willomeit, J., Hsb., Talsensche Str. 10.
Willstein, A., Montör, Trinitatisst. 24.
Willum, Ernst, Hsb., Lagerstr. 27, W. 10.
— Georg, Student, Dorpater St. 16W5.
— J., Hausverw., Matthäistr. 81, W. 7.
— Joh., Sortierer, Duntenhof. Str. 32.
— Mart., Hsb., Theringer Str. 42.
Willumat, E., Goldschm., Arsenalstr. 3.
Willumsohn, Anna, Hsbn., Gabrielstr. 7.
— Anna, Wwe., Gartenstr. 36.
— Ans, Wraker, Muckenholm. Str. 15.
— Ferd., Böttcher Dampfstr. 104.
— Jan., Hsb., Charlottenstr. 54.
— Karl, Schmied, kl. Vegesacksholm 22.
— P., Kutscher, Marienst. 53W11.
— W., Hsb., kl. Bullensche Str. 21.
— Wilh., Schmied, Petersb. Ch. 69.
Wilma, Karol., Frau, Ritterstr. 64W20.

Karl Grünberg, Matthäistr. № 54, im eigenen Hause. Telephon № 2402. Die besten Gummireifen der Welt.

Nur importierte Weine in grösster Auswahl.

Karl Grünberg, Matthäistr. № 54, im eigenen Hause. Telephon № 2402. Die besten Gummireifen der Welt.

Wilne, Pet., Schlosser, Suworowstr. 97.
Wilneek, R. Ch., Reichsb.-Bmt., Olivenstr. 1, W. 8.
Wilnerag, Joh., Amts-Tischlermstr., Friedensst. 31, ☎ 4983.
Wilnewitz, O., Fabrikbmt., Pernauer Str. 9W1.
Wilnis, Andr., Auss., Alexanderstr.89W22
— Jak., Hdlr., Revaler St. 75W10.
— Karl, Schndr., Revalerstr. 34.
Wilnit, Karl, Tschlr., Färberstr. 18.
Wilnith, Alex. Bolesl.', Fabr.-Bmt., Stresowstr. 3.
Wilpert, Anna, geb. Wolf, Wwe., Kaisergartenst. 1W3.
— Ed. Gust.', ehem. Bmt., Kaiserg.St.1
— Klara Ed.', Frl., Hgn., Kaiserg.St.1
— Ludw., Kunstmaler, Revaler St. 31.
— Marie, Wwe., Säulenstr. 45W4.
— Marta, Diakonisse, Friedensst. 3.
Wilpor, Jan, Kirchendiener, Kirchhofsstr. 3.
— Max Jan', Buchhltr.-Geh., Wenden. Str. 23W14.
Wilsar, Alex., Hg., Schlocksche Str. 10b.
Wilschewski, Herm. Karl', Hg., Dorpater Str. 8W26.
Wilson, Alex., Hsb., Durbensche Str. 4.
— Ans, Bureaudiener, Jungfernstr. 3.
— Ed., Tschlr., Artilleriestr. 21.
— Ernest, Prof. der Firma Malcolm u. Co., Antonienstr. 10, W. 6, ☎ 1835.
— Ernst, Hsb., Färberei, Säulenst. 53.
— Ew., Tischlerei, Bäckereistr. 10, **Wohn.:** Dorpater Str. 97.
— Fritz, Tschlr., Revaler Str. 48, W. 23
— Georg, Werkmstr., Nußst. 7.
— Karl Ferd.', Fabrikbmt., Säulenstr.91
— Sander, Zimmerm., Bienenstr. 13.
— Thom. Alfr.', Prof. d. Firma Malcolm & Co., Antonienstr. 10, W. 6. Tel. 1835.
Wiltschewski, Ign. Petr.', Fabrikbmt., Suworowstr. 66, W. 3.
— Alex., Hsb., Salwen. Str. 70.
— J. W., Frau, Kanzleibmt., Romanowstr. 29.
— Sofie, Lehrerin, Romanowst. 29W13.
Wiltschinski, W. W., Stabskapt., Friedensstr. 8W6.
Wiltschuk, Karl, Maler, Popowstr. 3a.
Wilumowicz, Alex., Hg., Sprenkstr. 2.
Wilutis, Ign., Bahnbmt., Grenzstr. 6.
Wilzak, Jan, Schmied, Petersb. Ch. 22.
Wilzan, Ant., Schmelzer, Dünam. Str. 36.
Wilzin, Ans, Hsb., Schaulen. St. 14.
— Anliese, Hdlrn., Gertrudstr. 22W16.
— Andr., Maurer, Moorstr. 4.
— Andr., Tschlr., Pokrowstr. 13, W. 7.
— Aug., Bäckermstr., Pernauer Str. 21.
— Aug., Bierhdl., Pernauer Str. 21.
— Aug., Maler, kl. Lagerstr. 49, W. 6.
— Dav., Schndr., Rewastr. 7W1.
— Elvira, Wwe., Gertrudstr. 43W20.
— Ernst, Schuhw.-Hdl., Romanowst. 27.
— Fritz, Masch., Altonaer Str. 10.
— Gregor, Former, Suworowst. 122.
— Jak., Auss., Dorotheenst. 27.
— Jan, Gravör, Mühlenstr. 8W17.
— Jan, Hsb., Bullensche Str. 22.
— Jan, Mech., Bullensche Str. 24a.
— Jan, Schlosser, Lange Str. 12.
— Jan, Wächter, Färberstr. 4, W. 16.
— Joh., Drechslermstr., Helenenstr. 7.
— Joh., Schmied, Rewastr. 9, W. 12.
— Joh., Steller, Alexanderstr. 147a.
— Karl, Frisör, Färberstr. 11W10.
— Karl, Hg., Säulenstr. 53, W. 9.
— Karl, Masch., Nikolaistr. 52, W. 14.
— Karl, Masch., Wolfsstr. 1.
— Krist., Vorarb., Frauenburg. Str. 4.
— L., Gemüsehdlg., Lagerstr. 16.
— Mart., Dw., Ehstenstr. 3a.
— Math., Frl., Nikolaistr. 53W22.
— Math., Wwe., Nikolaist. 52W14.
— Paul, Schndrn., Bienenstr. 14a.
— Pet., Bahnbmt., Polotzker St. 1W8.
— Pet., Hg., Mühlenstr. 103W14.
— Pet., Maler, Marienstr. 101.
— Pet., Restaurat., Suworowstr. 142.
— Pet. Joh.', Maurer, Wenden. Str.41
— Rud., Kunstmaler, Marienstr. 105.
— Stef., Masch., Sprenkst. 31W6.
— Wilh., Buchhltr., Gertrudstr. 43W20.
Robert Wilzing & Co., 2. G., Holz, Inh.: Robert Wilzing, Königsstr. 3, ☎ 3822.
Wilzing, Rob., Inh. d. Firma Rob. Wilzing u. Ko., Königsstr. 8W4.
Wilzit, Pet., Restaurat., Alexanderst. 192
Wimba, Jak., Dw., Färberstr. 13.
— Artur, Maurer, Revaler Str. 89.
— Fritz, Maler, Revaler Str. 32.
— Jan, Hdlr., Bauskesche Str. 17.
— Paw., Maler, Hamannstr. 5.
Wimbe, Arth., Malerwerkst. Revaler Str. 76, wohnt Helenenstr. 15W2.
— Ant., Wraker, Moorstr. 2.
— Dav., Expreß, Suworowstr. 40W20.
— Emilie, Hebamme, Mosk. Str. 255W6
— Ernst, Schlosser, Adlerst. 12aW9.
— Jan, Maurer, Revaler Str. 89W24.
— Joh., Schlosser, Wendensche Str. 19.
— Joh. Heinr.', Steuerm., Ankerst. 4.
— Joh. Rob., Hsb., Schiffskapt., Ankerstr. 4.
— Karl, Portier, Georgenstr. 2a.
— Lydia, Hsbn., Altenburg. Str. 5.
— Mart., Vorarb., Grabenstr. 18, W. 9.
— Mich., Fleischhdl., Dampfstr. 90.
— Mik., Hsb., Moskauer Str. 255.
— Pet., Dw., Suworowstr. 108.
— Pet., Fuhrm., Revaler Str. 79.
— Pet., Zimmerm., Revaler Str. 53.
— Trine, Ww., Marienstr. 50, W. 21.
— Trine, Wwe., Mühlgrabener Str. 8.
— Wilh., Hsbn., Altenburg. Str. 5.
Wimbul, Th., Hsb., Schlosserei, Theringerstr. 5, Wohn.: Seifenstr. 5.
— Jan, Schlosser, Hasenholm. Ufer 9.
Wimson, Ad., Telegr.-Bmt., Laubst. 2.
— Alma, Frau, Telegr.-Bmtn., Laubst.2
Winat, R., Hdlr., Kurmanowstr. 20a.
— Jan, Schlosser, Ritterst. 123W5.
Winberg, Pet., Zimmerm., Pokrowstr. 22
Winck. Sieh auch Wink.
— Chr., Stellenverm.-Büro, Wallstr. 26, ☎ 3529.
— Emil, Hg., Wallstr. 23W2.
— Joh., Fabr.-Bmt., Dorpater Str. 83.
Winckelmann, Wilh., Frau, 1. Weidendamm 3W11.
Winckmann, M., Wwe., Konvent z. heil. Geist 11, W. 25,
Windberg, Ernst, Amts-Malermstr., Werkst.: Marienstr. 28, wohnt Marienstr. 32W14.
— Fritz, Kesselschm., Grabenst. 35W8.
— M., Zimmerm., Ritterstr. 102.
Windeds, Alex., Student, Alexanderstr. 125W8.
— Anna, Frl., Zeltstr. 3.
— D. A., Telegr.-Bmt., Sprenkstr. 37.
— Fritz, Hdlr., Suworowstr. 80W5.
— J., Hsb., Champetresche Str. 85.
— Jak., Former, Laboratoriumsstr. 28.
— Jw., Hdlr., Schiffsst. 16.
— Ludw., Schlosser, Hospitalstr. 35.
Windel, Otto, Kol.-Hdl., Säulenstr. 10
— Pet., Schmied, Marienstr. 17.
Windelbandt, A., Rentn., Fellinerstr. 1
Winder, Jul., SR, Oberlehrer, Christofsstr. 2.
Winders, Selma, Schndrn., Rumpenhöfsche St. 19W30.
Windez, Fritz, Holzhdl., Matthäistr. 25.
Windin, Andr., Maurer, Sternstr. 16.
Ad. Windisch, 2. G., Handelsvermittl., Inh.: Adolf Windisch, Wallstr. 17, ☎ 2455.
F. Windisch, 2. G., Gold- u. Silberw., Inh.: Friedr. Wilh. Windisch, Theaterstr. 1, ☎ 3228.

F. Windisch,
Ältermann des Goldschmiede-Amtes.
Gold- u. Silberwaren-Geschäft
Gegründet 1860.
Theaterstr. 1. Tel. 3228.

Windisch, Adolf, Ing.-Techn., Hsb., Inh. d. Firma Ad. Windisch, Gertrudstr.54, ☎ 5692.
— Friedr., Ältermann d. Goldschmiede-Amts, Inh. der Firma F. Windisch, Theaterstr. 1, ☎ 3228.
— Rich., Amts-Goldschm.-Mstr., Theaterstr. 1, W. 10.
— Th., Amts-Nadlermstr., Herrenstr. 19
Windschnik, Eug., Hg., Matthäistr. 77W10
Windser, Jak., Zimmerm., Bienenstr. 19
Windszus, Gust., Werkmstr., kl. Palissadenstr. 9.
— Louise, Hsb., kl. Palissadenstr. 9, W. 1
Windt, Hedw., Wwe., Grotensche Str. 7
— Joh., Möbeltschlr., Matthäist. 48W8.
— Krist., Fuhrm., Artilleriestr. 11, W. 43
Winjarski, Alex. Dm.', Leutn., Mühlenstr. 3W11.
Wink. Sieh auch Winck.
— Alex., Fleischer, Revaler Str. 38.
— Ed. Pet.', Gärtner, Nikolaist. 69.
— G., Schlosser, Matthäistr. 97, W. 20
— Jahn, Mitinh. der Firma „Avance" Karp & Co., Sprenkstr. 21, W. 7.
— Jak., Zimmerm., Talsen. Str. 2.
— Julie, Frl., Wasastr. Haus Grotin
Winkelmann, Jenny, Bahnbmtn., Alexanderstr. 104, W. 16.
— Joh., Amts-Drechslermstr., Gertrudstr. 29W2, ☎ 4890.
— Kath., Schnbrn., Turmstr. 11, W. 6
Winkelstein, Mend., Auss., Katharinendamm 31.
Winkewitsch, K., Tschlr., Dünaburger Str. 25.
Winkhardt, Alex. Jak.', Amts-Kupferschmiedemstr., Mitinh. d. Firma W. F. Petersohn, kl. Münzstr. 16.
Winkis, Anna, Wärterin, Ritterstr. 7.
Winkler, Ad., Kontorbmt., Alexanderstr. 30
— A., Korsethdl., Alexanderstr. 30.
— Ad., Werkmstr., Altonaer Str. 36a.
— Aug., Mühlenb., Lagerstr. 50, W. 3.
— Emilie, Bmtn., Fellinerstr. 3a, W. 3
— Joh., Wwe., Felliner Str. 3a, W. 3.
— Paul Adolf', Mitinh. d. Firma Viereck & Leutke. Romanowstr. 17, W. 6

Ch. Jürgensohn, Weingrosshandlung, Wallstr. Nr. 20. Telephon Nr. 106.

Winkmann, Fr., Fleischhdlr., 1. Weidendammm 2a.
— Karl, Schlosser, Romanowstr. 45.
Winnik, Abr., Hsb., Uhrenhdlg., Moskau Str. 41.
— Mos., Zahnheil-Klinik, Mosk. Str. 41. ⊶ 5356.
Winning, Lena, Wäsch., Revaler St. 86.
Winogradow, A. N., Exped., Newastr.25
— Alex., Verw., Moskauer Str. 10c.
— Dm., Bmt., Matthäistr. 64bW4.
— Dmitri, Artellschtsch., Mosk. St. 95.
— Ewtichy Andr.', Korresp., Mittelstr.4.
— Luka, Bevollm. d. Firma Ges. M. S. Kusnezow, Ritterstr. 8W5.
— Nik. Nik.', Bmt., Romanowstr. 70b.
— Paul, Hg., Moskauer St. 30W5.
— S. L., Bmt.-Wwe., Newastr. 26,
— W., Bahnbmt., kl. Palissadenstr. 6.
Winjarai, Jak., Hsb., Pernauer Str. 18.
— Anna, verw. Saffenreiter, Wwe., Bauskesche Str. 76.
— Jak., Feilenh., kl. Bauskesche Str. 27.
— Jak., Lehrer, Moskauerstr. 209.
— Joh., Masseur, Pauluccistr. 19, W. 30
Winschau, A., Wwe., Ritterst. 63W4.
Winschknelis, Jw., Kol.-Hdlg., Katholische St. 28W1.
Winskus, Jan, Schmied, Ritterst. 111.
Winstein, Ernst, Schlosser, Moorst. 3.
Friedrich Winteler, 2. G., Drogen, Inh.: Friedr. Winteler, Matthäistr. 38.
v. Winter, Klara, Frau, Jägerstr. 4W5.
L. C. Winter, 2. G., Weinhdl. und Trakteur, Inh.: Ludwig Christ. Winter, Neustr. 9.
Theodor Winter, 2. G., Getränke, Ritterstr. 93, ⊶ 3032.

Winter & Jansohn
Amts-Malermeister
Hauptgeschäft: Marstallstr. 8. Tel. 2682.
Filiale: Marthastr. 7. Tel. 5844.

Winter, Alfons Joh.', Kontorbmt., Apothekerst. 23W1.
— A., Blumenhdl., Alexanderboul. 2.
— Konservenfabr., Matthäistr. 44W32.
— Amalie, Frau, Zeltstr. 10.
— Amal., Schndrn., Säulenstr. 43, W. 3.
— Andr., Untermstr., Meisterstr. 18.
— Aug., Pappd., Wendensche St. 9W22
— E., Schndrn., Johannisstr. 6.
— Fritz, Maurer, Zementstr. 5.
— J., Tschlr., Mühlenst. 100W22.
— Jak., Schlosser, Suworowstr. 133.
— Jan, Schlosser, Petersb. Ch. 11.
— Joh., Auff., Dorpater St. 4W10.
— Joh., Dw., Mühlenstr. 15, W. 17.
— Joh., Hdlr., Werrosche Str. 6.
— Joh. Jak.', Lehrer, Kirchenstr. 32W8.
— Jur, Holzhdlr., Ritterstr. 115W60.
— Karl, Amts-Malermstr., Marstallstr. 8, W. 4, ⊶ 2682.
— Karl, Maler, Matthäistr. 57, W. 48.
— Karl, Masch.-Mstr., Hasenh. Ufer 4.
— Karl Jur', Platzmstr., Zementfabrik Poderaa.
— Karl Konst.', Konzertmstr., Kirchenstr. 12W8.
— Klara, Buchhltrn., Kirchenstr. 12W8.
— Krist., Auff., Hospitalstr. 23W4.
— Kristj., Weber, Kurische Str. 10a.
— Ludw. Ludw.', Hg., Neust. 25W11.
— M., Auff., Schiffsstr. 44.
— Mart., Hsb., Kalnezeemsche Str. 122.
— Mart., Telegr.-Bmt., Dorotheenstr.16
— Matth. Maurer, Moorstr. 39.
— Maxim. Karl', Zollbmt., Trinitatisstr. 28W7.
— P., Kol.-Hdl., kl. Goldinger Str. 8.
— Pet., Hsb., kl. Goldinger Str. 8.
— Pet., Maurer, Revaler Str. 57, W. 11.
— R., Amtsbote, Spargelst. 10W14.
— Rob., Telegr.-Bmt., Grobin. Str. 3.
— Th., Hg., Revaler Str. 54W13.
— Theod., Hsb., Exped., Ritterstr. 93, ⊶ 3032.
— Wold., Schaffn., Lubahn. Str. 37.
Wintowski, Jos., Hdlr., Mairenstr. 8W7.
Wintsch, Alex., Aeltermann des Handschuhm.-Amts, Hsb., Gesch.: Scheunenstr. 22, Wohn.: Kurmanowstr. 24.
— Joh., Fabrikbmt., Kurmanowstr. 24.
Wintschel, Fritz, Schndr., Revaler Str.73
Winup, Dav. Pet.', Hg., Heinrichsstr. 18
Winz, Karl, Maurer, Popowstr. 3aW82.
Winzens, Alb., Tschlr., Helenenst. 17W2.
Winzmann, Hans, Hsb., Duntenh. Str. 50.
Wipne, A., Strickanst., Marienstr. 77.
— Jak., Hdlr., Marienstr. 77W1.
Wipul, Jan, Tschlr., Suworowstr. 92W11.
Wirbach, Julie, Frau, Nikolaistr. 52W22
Wirbalas, Kas., Dw., Jesuskirchenstr. 6.
Wirbitzki, Alex., Tschlr., Säulenstr. 60.
— A., Feldscher, Marienstr. 108W9.
— Adam, Tschlr., Nußst. 6.
— Ant., Bäcker, Schreyenb. 6, 13a.
— Jw., Tschlr., Katholische Str. 18.
— M., Schndrn., Alexanderstr. 33W35.
— Wilh. Ant.', Materialverw., Romanowstr. 31, W. 8.
Wirbul, Karl, Schndr., Ritterstr. 64W19.
A. Wirckau, 1. G., Steinkohl. u. Agent., Inh.: Ferd. Christ. Wirckau, Koll.-Prok.: Carl F. Paul, Alexei Wassiljew und P. Wirckau, Schloßstr. 25, ⊶ 217, Andreasholm, ⊶ 1217.
Wirckau, Ferd., Inh. d. Firma A. Wirckau, Dir. u. Generalagent d. Rig. Dampfschiffahrtsgesellsch., Antoninestr. 5W6, ⊶ 1515.
— Elise, Aeltesten-Wwe., Thronfolgerb. 9.
— Julie u. Anna, Thronfolgerboul. 5.
— Paul, Koll.-Prok. d. Firma A. Wirckau, Felliner Str. 3a, W. 5.
Wirdak, Jos., Koch, Hapsaler Str. 26W13
v. Wiren, Adelh., Töchterschule (vereinigte Schulen A. v. Wiren, Ch. v. Stahl u. A. Schaur), Andreasstr. 1.
Wiren, Anna, Wwe., Alexanderstr. 164.
Wirk, Emilie, Hsbn., Palissadenstr. 15.
— Ad., Amts-Zimmermstr., Peterholm. Str. 5W9.
— Friedr., Lagerverw. Peterh. Str. 5.
Wirkowski, Jan, Bmt., Trinitatisstr. 6.
Wirkun, Aug., Kutscher, Revaler Str. 70.
Wirkutis, Ad. Jw.', Kellner, Mühlenst. 18
Wirpaszo, Jos., Bahnbmt., Fuhrmannsstr. 42.
Wirro, Demetr., Musiker, Sandstr. 34W5.
Wirs, Ans, Hsb., Polangensche St. 1.
— Hans, Hdlr., Mühlenstr. 34aW10.
— Jak., Artellschtschik, kl. Altonaerstr. 20.
— Karl Bleilöther, Dampfbootstr. 4.
— Elsa, Amts-Zimmermstr.-Wwe., Alexanderstr. 28W11.
— Mart., Ankern., Oskarstr. 4.
— Osk., Zollbes. Säulenstr. 82W5.
— Pet., Kol.-Hdl., Matthäistr. 50.
— Pet., Zimmerm., Matthäistr. 50.
Wirschbilowsky, Alex., Masch., Moskauer Str. 263.
v. Wirschikowski, L., Photograph. Atelier, Alexanderboul. 2, ⊶ 1752, wohnt Mühlenst. 40W1.
Wirschikowsky. Sieh auch Wyrzykowsky.
— Jos., Leutn., Glockenstr. 13.
Wirse, Ten., Fuhrm., Bachstr. 6.
— Alex., Hsb., Aststr. 61.
Wirsi, Wangold, Fuhrm.-W., Schreyenbusch 7, 10.
Lisabeth Wirsing. 2. G., Traktör, Turgenjewstr. 15.
Wirsin, Jan, Hsb., Weißenhof. Str. 13.
— Alex., Wwe., Romanowstr. 104W17.
— Trine, Wäsch., Hapsaler Str. 7W5.
Wirsit, Jan, Bäcker, Säulenstr. 104W8.
Wirsnit Jan, Schlosser, Adlerstr. 12W44.
Wirß, Arv., Hg., Alexanderst. 84W8.
Wirth, Math., Wwe., Romanowstr. 41.
Wiru, F. W., Fruchthdl., kl. Schwimmstr. 2.
Wirubow, Mar., Wwe., Romanowstr. 36.
Wirwjalo, Jw., Dw., Alexanderstr. 17.
Wirwitsch, Adam Ad.', Priv., Schulenstr. 30.
— Fab., Maler, kl. Palissadenstr. 21W28
Wisbor, Kas. Aug.', Kameralhofsbmt., Romanowstr. 4.
Wisbul, Louise, Wwe., Schlockschestr. 43.
— Anette, Wwe., Ritterstr. 72W11.
— Ed., Schlosser Romanowstr. 26W10.
— Jak., Bankdiener, Färberstr. 6W6.
— Jan, Hg., Schlocksche Str. 8.
— Joh., Masch., Kandauer Str. 11.
— Luise, Hausverw., Essenhof. Str. 10.
Wisch, Heinr., Böttcher, Stationsstr. 8.
— Joh., Schlosser, Stationsstr. 10.
— Karl, Wagenb., Matthäistr. 81.
— Wilh., Böttcher, Petersb. Ch. 102W2.
Wischeta, Wlad., Zollvorarb., Dorotheenstr. 42W12.
Wischin, Jgn., Schuhm., Marienstr. 152.
— Oss., Kol.-Hdl. Bärenstr. 13W1.
Wischinski, Paul, Masch., Seestr. 25.
Wischker, Marie, geb. Wietzenhausen, Teichstr. 24.
— Marie, Wwe., Schiffsstr. 26.
— Oss., Schlosser, Gertrudstr. 106.
— William Mart.', Hsb., Teichstr. 24.
Wischkind, G., Zahnarzt, Sünderstr. 6W3.
v. Wischnewski, Aug., Lehrerin, Sünderstr. 15, W. 3.
Wischnewski. Sieh auch Wisniewski und Wiszniewski.
— Ad., Bäckerei, Hospitalstr. 3, W. 1.
— Anna, Hsbn., Subbathsche Str. 3.
— Bolesl., Frisör, Ritterst. 77W7.
— Ed., Mech., Hospitalstr. 3W29.
— Else, Schndrn., Romanowstr. 94.
— J. L., Schuhm., Ritterstr. 70, W. 11.
— Jak., Werkmstr., Dünamünd. St. 36.
— Julj., Tschlr. Mühlenstr. 132W8.
— K., Photogr. Atelier, Alexanderstr. 103
— Karl, Modelltschlr., Gertrudstr. 133.
— Marianne, Hsbn., Lehmstr. 6.
— Marie, Gemüsehdl., kl. Bergstr. 5.
— Mich., Schaffn., Maschinenstr. 9W10.
— N., Mstr., Dünaburgerstr. 49, W. 11.
— O., Schuhm., Dünaburger Str. 23.

Karl Grünberg, Matthäistr. № 54, im eigenen Hause. Telephon № 2402. Die besten Gummireifen der Welt.

Eigene Filialen: Mühlenstr., Ecke der Suworowstr., Tel. 325. Hagensberg, Waldstr. 4a, Tel. 3950. Weberstrasse, Ecke der Altstadt, Tel. 1569. Mitauer Chaussee 12, Tel. 3055.

Karl Grünberg, Matthäistr. № 54, im eigenen Hause. Telephon № 2402. Die besten Gummireifen der Welt.

— Orel, Schndr., Romanowstr. 125W24.
— Ossi., Bürstenb., Gymnastikstr. 11b.
— W., Schlosser, Hospitalstr. 8W5.
— Wilh. Karl', Fabrikbmtn., 2. Weidendamm 3W11.
— Wlad., Färber, Charlottenstr. 46.
Wischnjakow, A., Frl., Palissadenstr. 35.
— Alex. Andr.', Glied d. Bauern-Agrarbank, Nikolaistr. 41W14.
— Nik., Leutn., Kapselstr. 3a.
J. Wischnik, 2. G., Kleider, Inh.: Jankel Wischnik, Pauluccistr. 1, ☎ 5702.
Wischnik, Jankel, Inh. d. Firma J. Wischnik, Pauluccistr. 1W4, ☎ 5702.
Wischnikow, Ed., Reisender, Blumenstr. 8.
Wischomirski, A. P., Flußpoliz., Hasenholm. Ufer 10.
Wischtakis, Ant., Dw., Peterholm. Str. 19
Wischtort, Ant., Schlosser, Ritterst. 121.
— J., Korbm., kl. Palissadenst. 2W5.
„Wiseem", (Für Alle) Redaktion, Brunnenstr. 13.
Wisenberg, J., Dr. med., HR, Haut- u. Harnkrankh., Spr. 4—8, Gildstubenstr. 2W3, ☎ 3887.
Wisgausche, Fritz, Kol.-Hdl., Mühlenst. 34
Wisgunow, Alex., Wwe., Gogolstr. 12W6.
Wisin, Andr., Fuhrm., Säulenst. 78W22.
— Aug. J., Fleischer, Beamtenstr. 1W5.
— Jan, Fuhrm., Wolmar. Str. 26W1.
— Marie, Dw., Pernauer Str. 23aW21.
Wisit, J., Fuhrm., Marienstr. 113W23.
Wiskop, Jak., Maurer, Steinstr. 26.
Wiskow, Ed., Hg., kl. Newastr. 3, W. 10.
Wisla, Pet., Steller, Katharinend. 17.
— Joh., Maurer, Gerberst. 6W24.
— Luise, Wwe., Schreyenbusch 8, 1.
— Wilh., Schriftgießer, Bischofsstr. 1.
Wislowski, Jos., Schuhm., Gertrudstr. 92
Wismont, Bronisl., Fuhrm., Gertrudst. 47
— Julie, Revieraufs.-Frau, Windausche Str. 3.
Wisnapuu, Hel., Schndrn., Karolinenst. 31

A. Wisniewski,

Theater-Boulevard Nr. 11.
Telephon Nr. 1126.

Maschinen und technische Bedarfsartikel.

A. Wisniewski, 2. G., Maschin. u. techn. Bedarfsartikel, Inh.: Arthur A. Wisniewski, Theaterboul. 11, ☎ 1126.
Wisniewski. Sieh auch Wischnewski und Wiszniewski.
— Arth. A., Inh. d. Firma A. Wisniewski, Turgenjewst. 14, ☎ 3733.
Wispolski, Wilh., Zimm., Popowstr. 3a.
Wissendorf, Math., Wwe., Matthäistr. 80
— Eva, Wwe., Wolmarsche Str. 26.
Wissmann, Joh., Schlosser, Rumpenhöfsche St. 5W2.
— Alb., Schuhm., Marienstr. 98W11.
— Gottfr. Joh.', Korresp., Herrenstr. 25.
— Mart., Hsb., Wolgundsche Str. 3.
— Mich., Hsb., Wolgundsche Str. 5.
— Therese, Rentn., Suworowstr. 92W5.
— Wilh., Frl., Dorpater Str. 23 W. 1.
Wissneek, Mar., Wäsch., Wenden. Str. 25

Leo Wissor,

Cigarrenfabrik,
Gertrudstrasse 20.

Cigarren-Handlung
en gros und en détail,
Kalkstr. 24.

Niederlage

Theater-Boulevard **Nr. 9**

Leo Wissor, 2. G., Tabakfabr., Inh.: Ludw. Elias Büjanhoff, Fabrik: Gertrudstr. 20, ☎ 1624, Filialen: Theaterboul. 9, u. Kalkstr. 24, ☎ 718.
Wissotzki & Judelowitsch, 2. G., Holz, Inh.: David Moses Wissotzki u. Schaje Judelowitsch, Moskauer Str. 122, ☎ 1789.
D. Wissotzky, 2. G., Schuhwaren, Inh.: David Wissotzky, Schaalstr. 6.
Wissotzki. Sieh auch Wyssotzki.
— Ad., Bahnbmt., Sprenkstr. 56aW20.
— Alex., Schaffner, Palissadenstr. 9, W. 4.
— Anna, Hdlrn., Trinitatisstr. 6, W. 4.
— Dav., Inh. d. Firma D. Wissotzki, Theaterstr. 4.
— Dav. Mos.', Mitinh. d. Firma Wissotzki u. Judelowitsch, Jesuskirchenst. 6W2, ☎ 2052.
— Demjan Jes.', Hsb., Michaelstr. 10.
— J., Redaktör des „Rishski Westnik", Lagerstr. 1, ☎ 5543.
— Jak., Hsb., Mühlenst. 132W1.
— Leop., Schndr., Pauluccistr. 11, W. 25.
— Paul, Schaffn., Falkenstr. 4W6.
— Pet., Dw., Libauer Str. 7.
— Pet., Maurer, Schreyenbusch 1, 40.
— Pet., Sortirer, Vegesacksholmst. 12.
— Stan., Kol.-Hdl., Katharinendamm 9.
— Vinc., Maurer, Dampfstr. 49W9.
Wissul, J., Herrenkl.-Hdl., Alexanderstr. 32
— Anna, Wwe., Ritterstr. 69, W. 22.
— Gust., Schndr., Laubstr. 9W10.
— Jan, Fuhrm.-W., Laboratoriumsstr. 1
— Pet., Lehrer, Dorpater Str. 97W1.
— Pet., Kellner, Suworowstr. 77W10.
Wissulin, Alf., Amtsbote, Hospitalst. 31.
— Anna, Wwe., Mühlenstr. 37W8.
— Herb., Töpfer, Dorpater Str. 97W1.
— Joh., Aufs., Gymnastikstr. 2a.
— Karol., Schulvorst., Stintseestr. 5W4.
— Olga, Schndrn., Mühlenstr. 37W8.
— Th., Untermstr., 1. Weidend. 7W10.
Wistin, Jan, Gärtner, Hamannstr. 4.
— Karl, Maler, Säulenstr. 107W8.
Wiszniewski. Sieh auch Wischnewski und Wisniewski.
— Luzian, Ing., Matthäistr. 40W46.
— Witold, Ing.-Techn., Suworowstr. 52
Witals, Berta, Pens., Alexanderstr. 44.
Witanis, Oss., Tschlr., Jakobstädt. Str. 15.
Witart, Anna, Wwe., Konradstr. 10W8.
— Stan., Maurer, Konradstr. 10W4.
— Wlad., Kurzw.-Hdl., Asylstr. 29.
Witas-Rhode, Eug., Massöse, Elisabethstr. 31aW1.
Witaschkewitsch, D., Werkmstr., Sprenkstr. 46.
Witelberg, Arn., Fuhrm., Marienstr. 136
Witenis, Ant., Fuhrm., Ritterstr. 84W3.
Witetzki, Jan Andr.', vereid. Rechtsanw., Thronfolgerboul. 5W11, ☎ 5755.

Witin, sieh auch Wihtin u. Wietin.
— Ernst, Fleischer, Helenenstr. 4W23.
— Ernst, Kutscher, Charlottenstr. 6.
— Ernst, Schlosser, Revaler Str. 77W9.
— Jak., Bahnbmt., Mitauer Ch. 25.
— Jan, Maler, Grotenstr. 8.
— Joh., Hdlr., Oskarst. 5.
— Marz, Bauuntern., Kathol. Str. 48W3, ☎ 4799.
— Pet., Tschlr., Suworowstr. 83W12.
— Ten., Wächter, Suworowstr. 106W8.
— Wold., Kassir., Gertrudstr. 93W19.
— Wulf, ebr. Lehrer, Romanowstr. 114
Witinski, Prok., Fuhrm., Kostromasche Str. 12W2.
Witischnikow, Emil, Schndr., Fruchtstr. 8.
— A., Schndrn., Ziegelstr. 6.
— Karl, Schuhm., Bienenstr. 13W13.
— Rob., Priv., Waggonstr. 10W3.
— Wlad. Nik.', Korresp., Zollstr. 2.
Witkaitis, Ad., Schlosser, Hospitalstr. 31.
Witkin, Emma Theod.', Frl., Kassir., Eliabethstr. 22W26.
— Scholom, Buchdruckerei, Elisabethstr. 22W20.
Witkind, Tankel, Kfm., Paulucist. 9W11.
— Ella, Modew.-Hdl., Alexanderstr. 81.
Witkowski. Sieh auch Wittkowsky.
— Artur, Hsb., Artilleriestr. 55W1.
— Gawr., Bahnschaffn., Popowstr. 3a.
— Konst. Konst.', Hg., Nikolaistr. 8W18.
— Krisch, Schmied, Rumpenhof. Str. 21
— N., Bahnbmt., Romanowstr. 123.
— Pet., Maurer, Hasenholm. Ufer 20.
Witkunas, Pet., Hühneraugen-Operateur, Basteiboul. 4, im Hof.
Witkus, Wik., Kutscher, Katharinend. 4.
Witlich, Mich. Christ.', KR, Professor am Polyt., 1. Weidendamm 10, W. 9.
Witlikow, Fed., Tschlr., Petersb. Ch. 124
Witlow, Andr., Zimm., Torfst. 4.
Witol, Alex., Fleischhdl., Schreyenb. 2, 35
— Alex., Ing., Industriestr. 10W2.
— Alfr., Hg., Mühlenstr. 38, W. 2.
— Alw., Frl., Schreyenbusch 1, 29.
— Andr., Dw., Thronfolgerboul. 7.
— Andr., Feilenh., Drosselstr. 32.
— Andr., Hsb., Kaukasische St. 9.
— Andr., Tapez., Karolinenstr. 34.
— Andr., Zimmerm., Ritterstr. 82W24.
— Andr., Zugsteller, Gymnastikstr. 3.
— Andr. Pet.', Hsb. ,Kaugern. Str. 15.
— Anna, Pens., Gertrudstr. 3W14.
— Anna, Wäsch., Ritterstr. 115W104.
— Ans, Maurer, Pernauer Str. 26.
— Ant., Vorarb., Schreyenbusch 5, 18a.
— Arnold, Maler, Färberstr. 23, W. 2.
— Aug., Maler, Matthäistr. 80W21.
— Aug., Werkmstr. Goldinger Str. 11.
— Dav., Maler, Säulenstr. 30, W. 41.
— Dav., Kol.-Hdl., Färberstr. 15.
— Dora, Wwe., Gerberstr. 6W9.
— E., Schuhm., Unionstr. 27.
— Ed., Dw., Antonienst. 8.
— Ed., Hsb., Aststr. 57.
— Ed., Schuhm., Helenenstr. 4W12.
— Emil, Schlosser, Alexanderstr. 127.
— Ernst, Maler, Artilleriest. 53W6.
— Ernst, Schlosser, Schreyenbusch 7, 3.
— Friedr., Hg., Gertrudstr. 74W21.
— Fritz, Bierbude, Ritterst. 71W13.
— Fritz, Dw., Schützenstr. 7, W. 9.
— Fritz, Hsb., Tuckumer Str. 7a, W. 1.
— Fritz, Schreibw.-Hdl., Schlock. St. 10b.
— G., Schulvorst., Sprenkst. 37.
— Ged., Hsb., Abauzh. Str. 8, Q. 1.
— Georg, Werkmstr., Schlock. Str. 85.
— Gust., Masch., Katharinenstr. 8.

Wein- u. Austern-Stuben
Basteiboulevard Nr. 2, Telephon Nr. 80.

Otto Schwarz.

Wein-, Delikatessen- u. Cigarren-Lager
Basteiboulevard, Ecke der Kalkstrasse.

— H., Hebamme, Matthäist. 92W2.
— Hel., Wwe., Dorpater Str. 23, W. 9.
— Herb., Hg., Schlocksche Str. 82.
— Herm., Kellner, Wenden. St. 23W18.
— Hugo, Hsb., Nummershöf. Str. 2.
— J., Buchhdlr., Gertrudstr. 91, W. 5.
— J., Goldschm., Sandstr. 32, W. 10.
— J., Korbm., Lagerstr. 58.
— J., Maler, Sadownikowstr. 18W1.
— J., Maler, Sprenkst. 69W9.
— J., Vorarb., Schlocksche Str. 18.
— Jak., Hsb., Klempner, Rindselstr. 7.
— Jak., Maler, Matthäistr. 71.
— Jak., Maurer, Laboratoriumsstr. 33.
— Jak., Montör, Rumpenhöf. Str. 3.
— Jak., Schuhm., Ritterst. 51W7.
— Jan, Aufs., Revaler Str. 74W15.
— Jan, Bahnbmt., Heinrichsstr. 20W5.
— Jan, Diener, Palmste. 8W2.
— Jan, Dw., Suworowstr. 12.
— Jan, Hg., Palmstr. 8.
— Jan, Hsb., Hospitalstr. 21.
— Jan, Heizer, Sprenkstr. 62.
— Jan, Kellner, Marienmühlenst. 6W10.
— Jan, Korkenschndr., Hasenstr. 7.
— Jan, Lehrer, Ludwigstr. 2W23.
— Jan, Maurer, Artilleriest. 71W4.
— Jan, Pol.-Bmt., Stationsstr. 4.
— Jan, Schaffn., Dünaburger Str. 47.
— Jan, Schmied, Pionierstr. 4W33.
— Jan, Schndr., Wolfsstr. 1.
— Jan, Schuhm., Revaler Str. 92.
— Indr., Tschlr., Gertrudstr. 109, W. 31.
— Joh., Bierhdlr., Alexisstr. 9.
— Joh., Buraubmt., Dünamünd. Str. 22
— Joh., Dreher, Falckenst. 1W8.
— Joh., Fuhrm., Sadownikowst. 45W4.
— Joh., Malermstr., Säulenstr. 14.
— Joh., Schlosser, Laubstr. 9, W. 2.
— Joh., Sortirer, Pokrowstr. 10, Q. 19.
— Joh., Vorarb., Alexanderstr. 125.
— Joh., Zimmerm., Alexanderstr. 161W52
— Jul., Bäcker, Rumpenhöfsche Str. 27.
— Jw., Gärtner, Pokrowstr. 3.
— Jw. Jw.', Kassir., Matthäistr. 18W6.
— K., Fuhrm., Revaler St. 71W8.
— Karl, Böttcher, Sessausche Str. 3.
— Karl, Gießer, Pleskauer Str. 10.
— Karl, Schaffn., Dorotheenstr. 22.
— Karl, Schuhm., Nikolaistr. 55.
— Karl, Stadtbmt., Ranckedamm 3.
— Karl, Strb.-Schaffn., Ritterstr. 115.
— Karl, Zimmerm., Drosselst. 32.
— Karl, Zuschndr., Kiefernst. 10W9.
— Krisch, Hsb., Stationsstr. 4, Q. 1.
— Krisch, Kettenschm., Fuhrmannsstr. 5.
— Krisch, Mälzer, Wendensche Str. 5.
— Krisch, Maurer, Rujensche St. 7W22.
— Krist., Bahnbmt., Ritterstr. 115W6.
— Krist., Hsb., Unionstr. 12.
— L. P., Buchhdlg., Marienstr. 4.
— Lisa, Frl., Schndrn., Alexisst. 10W24
— Lisa, Fuhrhlt., Matthäistr. 82, W. 32
— Luise, Wwe., Matthäist. 52W52.
— Marie, Dw., Gertrudstr. 65W12.
— Mar., Hsb., Dorotheenstr. 22.
— Marie, Schndrn., Ritterstr. 105W7.
— Marie, Wäsch., Charlottenstr. 54.
— Marie, Wäsch., Ritterstr. 115W28.
— Mart., Schmied, Petersb. Ch. 44W9.
— Math., Buchhdl., Alexanderstr. 92.
— Mich., Maurer, Waisenstr. 3.
— Mila, Aufw., Bienenstr. 11W13.
— Nat., Wwe., Duntenhof. Str. 1.
— Nik., Kellner, Matthäistr. 92, W. 2.
— Osk., Schlosser, Marienstr. 103W16.
— Otto, Dw., Königsstr. 12W26.
— P., Hg., Palissadenst. 45W4.
— P., Knecht, Marienstr. 4.
— P. M., Buch- u. Schreibw.-Hdl., Elisabethstr. 33.
— Paul, Drechsler, Ritterstr. 72, Q. 13.
— Paul, Maler, Matthäistr. 61, W. 9.
— Pet., Aufs., Talstr. 7, W. 4.
— Pet., Fuhrm., Revaler Str. 90W12.
— Pet., Hdlr., Alexanderstr. 146.
— Pet., Maler, Matthäistr. 93W50.
— Pet., Maurer, Ritterst. 69W13.
— Pet., Maurer, Spargelstr. 10W12.
— Pet., Schlosser, Schützenstr. 5.
— Pet., Schuhm., Karolinenst. 18.
— Pet., Schuhm., Matthäistr. 71W27.
— Pet., Tschlr., Laboratoriumst. 20W6.
— Pet., Tschlr., Suworowst. 8W12.
— Pet., Wächter Stintsee Str. 15.
— Rein., Schndr., Augustenstr. 12W58.
— Rob., Drahtz., Aststr. 55.
— Rob., Fleischer, Alexanderstr. 131W27.
— Tennis, Hsb., Schreyenbusch 2, 13.
— Tennis, Zimmerm., Artilleriestr. 37.
— Trine, Frau, Fischerst. 34.
— Wilh., Schuhm., Kasernenstr. 1.
Witold, A., Former, Marienst. 14W9.
Witolin, Möbelhdl., neuer Kaufhof, Eliasstr. Ecke, ☎ 943.
— And., Kontordiener, 2. Weidendamm 5.
— Anna, Wwe., Rodenpoiser Str. 51.
— Ant., Wäsch., Sternstr. 11, W. 14.
— Ed., Vorarb., Nordst. 6W16.
— Emilie, Bmt.-Wwe., Altstadt 3, W. 15
— Ew., Techn., Matthäistr. 74, W. 58.
— Georg, Maler, Unionstr. 4.
— Grete, Kol.-Hdl., Pernauer Str. 15.
— Jan, Bahnbmt., Adlerstr. 14W8.
— Jan, Hdlr., Hilfsstr. 13W2.
— Jan, Maler, Laubst. 5.
— Jan, Maler, Matthäistr. 44W39.
— Jan, Maler Windstr. 4.
— Joh., Fuhrm., Pokrowstr. 5, W. 6.
— Joh., Kellner, Hilfsst. 13W7.
— Joh., Kol.-Hdl., Hospitalst. 8, ☎ 4417
— Karl, Graveur, Dorpater Str. 18.
— Karl, Hsb., Rindselstr. 4.
— Karl, Maler, Matthäistr. 74W45.
— Pet., Aufseher, Sprenkstr. 2, W. 51.
— Pet., Hdlr., Meinhardstr. 8.
— Wille, Schlosser, Säulenstr. 32 W. 6.
Witomski, Ed., Hg., kl. Münzstr. 19W11.
— Fritz, Exped., Karolinenstr. 31.
— Hel., Wwe., Augustenst. 17W2.
Witort, Paw., Tschlr., Mosk. St. 91W2.
Witrin, Karl, Fabrikbmt., Baldohn.St.5a
Witring, M., Vergolder, Altstadt 17W6.
Witschas, Wik., Kol.-Hdl., Wolgundsche Str. 39.
Witschin, Tatj., Frau, Thronfolgerb. 3.
Witschinski, Jw., Maurer, Konradstr. 4.
Witschkewitsch, Ed., Masch., Trinitatisstr. 18.
G. Witt, 2. G., Handelsverm., Inh.: Günther Witt, Malerstr. 5, ☎ 2590.
Witt, G., Schiffswraker, Malerstr. 5W6.
— Alex. Heinr.', Akzisebmt., Nikolaist. 64
— Friedr., Tschlr., Marienstr. 87, W. 2.
— Joh., Amts-Tischlermstr., Marienstr. 87
— Karol., Wwe., Alexanderstr. 52, W. 2.
— Luise, Wwe., Romanowstr. 39, W. 1.
— O., Frl., Kirchhofsstr. 18, W. 5.
— Wilh., Tschlr., Marienstr. 87W9.
Wittals, C., Hg., Thronfolgerboul. 6W8.
Wittandt, Anna, Wwe., Hsb., Moskauer Str. 275, W. 1.
— Johannes J., Oberlehrer, Mühlenstr.9
— Rein, Hsb., Lubahnsche Str. 27.
Wittaschkewitsch, Otto Ed.', Hg., Trinitatisst. 2W3.
Wittberg, Artur Reinh.', Hg., Alexanderstr. 40W32.
— Krist., Wwe., Domplatz 15, W. 3.
— Matr., Bmt.-Wwe., Kirchenstr. 35.
— Reinh., sen., Hsb., Karolinenstr. 4.
— Rob. Reinh.', Bankbmt., Nikolaistr. 67aW22.
— Wold., Schmied, Maurerst. 10W16.
v. Witte, Edg. Joh.', Reisender, 1. Weidendamm 2a, W. 8.
G. Witte, 2. G., Hutwaaren, Inh.: Gregor Karl Witte, Kalkstr.20, ☎ 2586.
Witte, Aug. Friedr.', Dir. d. A.-G. A. Wolfschmidt, Alexanderstr. 97, ☎ 995.
— Aug. jun., Architekt, Bur.: Wallstr. 17, ☎ 2455, wohnt: Alexanderstr. 97, ☎ 2351.
— A., Wwe., Schlocksche St. 35a.
— Adolf, Schmied, Wolmarsche Str. 31
— Alex., Hg., Katharinendamm 12.
— Alex., Hsb., Schreyenbusch 2, 33.
— Alex. sen., Holzwr., Peterholmst. 14.
— Alfr., Hg., Wenden. Str. 41W7.
— Berta, Frau, Alexanderstr. 44W19.
— Emilie, Wwe., Romanowstr. 57,
— Friedr., Tschlr., Olivenstr. 3a.
— Gregor, Inh. d. Firma G. Witte, Dorpater St. 7W1, ☎ 4093.
— Heinr., Arbeiter, Staarst. 5.
— Heinr. Wilh.', Hg., Wenden. Str. 41.
— Jak. Christ.', GS, Lehrer, Kapselstr.5
— James, Ing., Säulenst. 19W17.
— Joh., Fuhrm., Mitauer Ch. 21.
— Joh., Werkmstr., Strauchst. 1.
— Jul. Nik.', Hg., Schwimmstr. 10W23.
— Karl, Kol.-Hdl., Mitauer Ch. 21.
— Lena, Kol.-Hgl., Wasastr. Haus Meese
— Lilly Christ.', Buchhltrn., Mittelstr. 3.
— Marie, Wwe., Gertrudstr. 62, W. 33.
— Nik. Nik.', Hg., Gymnastikstr. 18.
— Rob., Schmied, Suworowst. 102W18.
— Rud. Rud.', Materialverw., Karolinenstr. 7, W. 31.
— Ulrich, Bäcker, Kalnezeem. Str. 84.
— Wilh., Werkmstr., Romanowstr. 76W9.
Wittekow, W., Reisender, Dorotheenstr.1.
Witten, Elis., Wwe., Konv. z. hl. Gst. 11.
— Krist., Steinbr., Säulenstr. 67W9.
— Mowscha, Hdlr., Moskauer Str. 52.
— Rud., Gärtner, Peterholm. Str. 7W9.
Wittenberg, A., Fr., Säulenstr. 110, W. 5.
— Anna, Plätt., Alexanderstr. 164.
— Ans, Hsb., Säulenstr. 110, Q. 14.
— Ans, Kutscher, Küterstr. 5, W. 15,
— Boris Wilh., Manufakturrat, Gener.-Dir. d. Gesell. „Prowodnik", 2. Weidendamm 27, Tel. 852.
— Dav., Vorarb., Bischofsstr. 1, W. 23.
— Fritz, Schuhm., Falkenstr. 3.
— Jan, Maler, Auermünd. Str. 24.
— Joh., Maurer, Matthäistr. 93W44.
— Joh., Steinh., Friedensstr. 33W7.
— Krist., Hg., Petrifriedhof 13W6.
— L., Wwe., Elisabethst. 9aW13.
— Mat., Schndr., Lagerst. 21.
— Mend., Schuhm., Mühlenst. 153W8.
— Theoph., Schreibw.-Hdl., Feldst.7W7.
— Walth., Hsb., Feldstr. 7, Q. 1.
— Wold., Elektrotechn., Feldst. 7W2.
Wittenburg, Alex., Intend. d. Gewerbever., Königsstr. 30, W. 2.
— Alfons, Exped., Jakobsstr. 24, Q. 9.
— Artur, Kunstmaler, Laubstr. 13.
— Franz, Zimmerm., Rabenstr. 15, W. 4.
— Nik., Amts-Zimmermstr., Rabenstr. 15. ☎ 2422.
Witthof u. Ko., Essigfabrik, Reeperstr.3, ☎ 1292.

Karl Grünberg, Die besten Gummireifen der Welt.
Matthäistr. № 54, im eigenen Hause.
Telephon № 2402.

Nur importierte Weine in grösster Auswahl.

Karl Grünberg, Matthäistr. № 54, im eigenen Hause. Telephon № 2402. Die besten Gummireifen der Welt.

Witthoff, Heinr., Bmt., Schmiedest. 9W22.
Wittich, Alex., Ing., kl. Schloßst. 1W5.
— Julie, Ing.-Wwe., kl. Schloßstr. 1W4.
Witting, Amal., geb. Redien, Marienstr. 52W6.
— Hans, Goldinger Str. 8W1.
— Herm. Jak.', Hg., Marienstr. 52W6.
— Lisette, Wwe., Marienst. 132W14.
Wittinski, Karol., Schndrn., Helenenstr. 5
Wittis, Lisa, Wwe., Trinitatisst. 6W14.
Wittkind, Jak., Zahnarzt, Spr. 9—2 u. 3—6, Suworowstr. 8, W. 2.

Wittkowsky-Querfeldt & Co.

Comptoir:

Ritterstrasse № 14.

Agenturen.

Vertreter in- und ausländischer Firmen.

Wittkowsky-Querfeldt & Co., 2. G., Import, Export u. Kommission, Inh.: Joh. Magnus Heinr. Treyer, Kontor: Ritterstr. 14, ☎ 486.
Wittkowsky. Sieh auch Witkowski.
— A., Artilleriestr. 55, ☎ 5847.
— Alex. Rob.', Artilleriestr. 23W2.
— Chr., Bahnbmt., Jakobstädt. Str. 27.
— Edg., Rob.', Hg., Artilleriestr. 23.
— Jos., Fuhrm., Sternstr. 7, W. 2.
— Jos. Iw.', Oberstleutn., Batl.-Komm., Mühlenstr. 11, W. 5.
— Iw. Ossi.', Stationsvorst.-Geh., kl. Lagerst. 63W11.
— Konst., Abt.-Chef d. Russ.-Balt. Waggonfabrik, Sprenkst. 36W1.
— Konst., Agent, Nikolaistr. 8W18.
— Nat., Masseuse, Basteiboul. 4, im Hof.
— Pet., Fleischhdl., Rumpenhof. Str. 19.
— Stan., Feilenh., Suworowstr. 79W17.
— Wold., Bmt., Kalnezeem. Str. 76.
Wittlieb, Jul., Tschlr., Asylstr. 24.
Wittmann, Bernh. Mart.', Hg., Kaufstr. 9, W. 2.
— Bert., Hsb., Kapselstr. 7.
— Ch., Frl., Antonienstr. 4, Q. 8.
— Ch., Wwe., Kaufstr. 9, W. 2.
— Ernst, Bäcker, Moskauer Str. 75.
— Eug., Buchhltr., Marienstr. 10b.
— Fr., Hg., Kirchenstr. 24, W. 10.
— Georg, Litograf, Charlottenst. 48W6.
— Herm., Böttcher, Weißenhof. Str. 6a.
— Joh., Schlosser, Krusenhöfsche St. 10.
— Joh., Tschlr., Färberstr. 6aW10.
— Karol., Wwe., Pens., Dorpat. Str. 45
— Leop., Hg., Kaufstr. 9.
— Otto, Böttcher, Grandstr. 2.
Wittmundt, Julie, Blumenhdl., Kaufstr. 9 ☎ 1963.
Wittram, Alfr. Feod., vereid. Rechtsanw., Spr. 9—11 u. 4—5, Romanowstr. 13. ☎ 2619.
— Louise, Kindergarten, Kirchenst. 16.

Wittrock & Schleicher

General-Agentur der Versicherungsgesellschaft

Russischer Lloyd

(gegr. 1870)

Küterstr. 14, Tel. 3312

im Hause des Rigaer Hypothekenvereins.

Wittrock & Schleicher, 2. G., Agentur u. Kommiss., Inh.: Hugo Friedr.' Wittrock und Rob. Rob.' Schleicher, Küterstr. 14, ☎ 3312.
Wittrock, Hugo Friedr.', Mitinh. d. Firma Wittrock u. Schleicher, Bezirksinsp. d. Russ. Lloyd für die Ostseeprovinzen, Antonienst. 8W1.
Wittschewsky, Alex., Kontorbmt., Felliner Str. 3, W. 14.
— M., Frl., 1. Weidendamm 2a.
Witum, Jak., Hsb., Palmstr. 2.
Witwitzki, Leonid Nik.', Redaktör, Schulenstr. 27a.
Witzel, Hans, Buchhdlr., Kaufst. 3W6.
Witzinski, Jan, Hsb., Bausk. Str. 40.
— Jan, Portier, Meisterstr. 14W5.
Witzke, Herm., Korkenschndr., Säulenstr. 94W6.
Witznuda, Konst. Alex.', Oberst im Generalstab, Chef d. 29. Inf. Div., Reimersstr. 1W9, ☎ 4160.
Witzun, K., Hdlr., Mühlenstr. 82W5.
Wjunow, Alex., Hdlr., Kalugasche St. 18
Wiwolin, Dav., Fleischer, Pokrowst. 18.
Wixmann, Jan Jan', Fabrikbmt., Alexanderst. 78W58.
Wizinski, Amal., Wwe., Suworowstr. 76.
Wizun, Jan, Maurer, Augustenst. 12W4.
Wizup, A., Psalmensänger, Schiffsst. 42.
— Jul., Kol.-Hdl., Newastr. 14.
— K., Kutscher, Marienst. 17W17.
— O., Koch., Alexanderboul. 1W13a.
Wladikin, Ant., Buchhltr., 2. Weidend. 36
Wladimir, Marie Mich.', Oberst.-Wwe., Gertrudstr. 60W20.
Wladimirow, A., Schndr., Palissadenstr. 23W47.
— A. W., Ing.-Techn., Georgenstr. 6W16.
— Alex., Schlosser, Wolmarsche Str. 41.
Wladimriowitsch, M., Auss., Moskauer Str. 144W1.
Wladislawow, Val., Frl., Gertrudstr. 2.
Wlaschek, Jos., Kapellmstr., Alexanderstr. 108.
Wlaschinski, Kas., Frau, Pens., Offizierstr. 1.
Wlasit, Anna, verw. Straume, Hsbn., Pleskauer Str. 8.
Wlassow, Aniss., Schuhm., Säulenstr. 102
— Alex. T., Reichsb.-Bmt., Neustr. 17.
— Eug., Wwe., Artilleriestr. 10, W. 11.
— Fritz, Hsb., Katholische St. 8W6.
— Konst. Nik.', Bmt., Petersb. Ch. 21.
— Max, Steinh., Moskauer Str. 112.
— Mich. Jewl.', Lagerverw., Jägerstr. 1
— Mich. Mich.', Student, Alexanderst. 44
— P. M., Steinhauerei, Kathol. Str. 48
— Paw., Schmied, Elisabethst. 39W7.
— Sim., Maler, Witebsker St. 25W4.
— Tim., Schuhm., Dünaburger St. 34W10
Wledmanowski, Nik., Bmt., Kurmanowstr. 20W8.
Wnorowski, K. A., Kontrolh.-Bmt., Romanowstr. 47.

— Karl, Bim., kl. Newastr. 12W5.
Wochanski, Sim., Hg., Romanowstr. 11

W. Wockenfuss

Schmiedestrasse 66, Telefon 990

Postfach 92.

Treibriemenfabrik.

Technische Bedarfsartikel.

Vertretungen, unter anderen:

Porzellanfabrik W. J. Berdnikow & Co., Kiew.

Tiegelgussstahlf. „Poldihütte".

W. Wockenfuss, 2. G., Treibriemen, Leder usw., Inh.: Johanna Wockenfuß, geb. Zietemann, Prok.: Will Wockenfuß, Schmiedestr. 66, ☎ 99
Wockenfuß, Joh., geb. Zietemann, Inh. d. Firma W. Wockenfuß, Altonaerstr. Tel. 1473.
— Wilh. Wilh.', Kfm., Gertrudstr. 35W ☎ 4524.
v. Wodzinski, Bened. Mich.', SR, Prof. am Polyt., Dir. d. Akt.-Ges. „Sirius", Antonienstr. 10, W. 8, ☎ 1661.
Wöhrmann, Karl Mart.', Fabrikbmt., Bockstr. 3W24.
— Sidney John', Baron, Dr. phil., Be d. Gutes Festen, Albertstr. 9W ☎ 5468.
Wöhrmanns Park, Restauration, Tel. 28 Kontor, Tel. 3283, Mineralwasseranst., Dorpater Str., ☎ 610.
Wölbe, Joh., Schmied, 1. Weidend. 2.
Wöldicke, Ing., sieh Rosenstand-Wöldicke
Wölfert, Edg., Lehrer, Marienst. 40.
Woellmer, Ludw., Hg., Hsb., Kalnezeemsche St. 21W1.
Wogolowitsch, Ant., Fuhrm., Färberstr. 1
M. Wohl, 2. G., Möbel, Inh.: Mowscha Wohl, Kaufhof 28.
Nochim Wohl, 2. G., Möbel, Kaufhof 12
Wohl, Mowscha, Inh. d. Firma M. Wohl, Matthäistr. 81, ☎ 4920.
Wohlberg, Chr., Zimmerm., Hilchenstr. 1
— Anna, Aufw., Laubstr. 14W9.
— Joh., Maurer, Alexanderst. 99W14.
— Wilh., Hg., Sprenkstr. 23a, W. 36.
Wohlfahrt, Herm., Fabrikbmt., Marienstr. 110W13.
Wohlfarth, Andr., Schlosser, Kandauer Str. 40.
Wohlfisch, Marie, Wwe., Revaler Str. 3
Wohlgemuth, Emma, Frau, Alexanderstr. 178.
— Jul., Tschlr., Artilleriestr. 57, W. 2
— Jürgen, Schuhm., Hasenholmer Ufer 21a.
— Magd., Wäsch., Matthäistr. 71, Q. 4
Wohltätigkeits-Vereine. Sieh Register Seite 2.
Wohnungs-Nachweis des Deutschen Vereins, geöffn. 10—3, Todlebenboul. 10, im Hof, ☎ 3866.
Wohnungssteuer-Behörde für die fünf Steuerbezirke, Schloßst. 12.
Woijago, Ant., Maler, Kostroma. Str. 2
Woijakowski, Zäsar, Ign., Bmt., Gertrudstr. 42W5.
Woiczechowski. Sieh Woyczechowski.
Wojczunas, Ossip, Hsb., Fuhrm., Kalnezeemsche Str. 139.
Woidelowski, Kas., Zimmerm., Revaler Str. 77W17.
Wojeskowicz, Alex., Schlosser, Rabenstr. 4

Ch. Jürgensohn, Weingrosshandlung, Wallstr. Nr. 20. Telephon Nr. 106.

— Elise, Hdlrn., Mühlenstr. 3W43.
Wojewodow, Anna, Wwe., Palissadenstr. 31W11.
Wojewodski, Sigism., Hsb., Alexanderstr. 23W14, ☎ 3975.
Wojewodsky, A., Schmied, Wolmar. Str. 1.
— Bened. Xav.', Exped., Mühlenstr. 3.
Woikow, Olga, Wwe., Uferstr. 65, W. 10.
Woikutis, Oss., Klempn., Alexanderstr. 109
Woiloschnikow, Nik. N., Akzisebmt., Säulenst. 51.
Woincilis, A., Kol.-Hdl., Mitauer Ch. 36.
Woinitsch, Mich., Zollbes., Elisabethstr. 2.
Woinitzki, Oss., Hg., Gesellenstr. 29W3.
Woino-Oransky, Ant., Hsb., kl. Palissadenstr. 7, Q. 2.
Woinok, Joh., Kutscher, Hospitalstr. 27.
Woinorowski, Stan., Bmt., Hsb., Altenburger Str. 3.
Woinow, Iw., Hsb., Fuhrmannsstr. 2.
Jahn Woinowsky, 2. G., Traktör, Schlocksche Str. 66, ☎ 161.
Woinowski, Adelh., Wwe., Marienst. 57.
— Malerstr. 5W4.
— Alfr., Schlosser, Dünamünd. Str. 57.
— Anna, Wwe., Kirchenstr. 34, W. 6.
— Ed., Glaser, Matthäistr. 41, W. 9.
— G., Bankdiener, kl. Neustr. 4.
— Joh., Hsverw., Schlocksche Str. 66.
— Iw. A., Hsb., Matthäistr. 27, Q. 1.
— Lisa u. Anna, Verk., Schlock. St. 66.
— Ludw., Hg., Säulenstr. 90W4.
— Marie, Frau, Frauenburg. Str. 7.
— St., Bahnbmt., kl. Palissadenstr. 2a.
Woischilow, Franz, Hsb., Windauerstr. 37.
Woischkun, Oss., Wäger, Pet. Ch. 40.
Woischwill, Franz, Buchhdlr., Elisabethstr. 9
— Ludw. Ad.', Hg., Lermontowstr. 5.
— Rud. Ad., Modelltschlr., Mühlenstr. 5.
Woischwillo, Iw., Hsb., Kalnez. Str. 147
— Ant., Böttcher, Dorotheenstr. 13.
— Minna, Brothdl., Sprenkstr. 5W2.
Woiskaitis, Jos., Hdlr., Gerberst. 5W11.
Woiskowit, Jur, Vorarb., Schreyenbusch 2, 37a.
Woiskowitsch, Alex., Stauer, Atgasenscher Weg 12.
Woit, Alex., Maler, Sprenkstr. 50, W. 57.
— Ant., Lehrer, Steinst. 2W13.
— Jak., Sprenkstr. 8, W. 4.
— Nat., Wäsch., Revaler Str. 48W31.
— O., Schndrn., Romanowstr. 27.
O. Woita, 2. G., Bonbonfabr. u. Konditorei, Inh.: Ottokar Woita, Fabrik u. Wohn.: Schulenstr. 6, ☎ 1512, Konditorei: Basteiboul. 8.
Woita, Alex. Joh.', Hg., Nikolaistr. 60W10
— Eva, Wwe., Kurmanowstr. 22.
— Otto, Buffetier, Kurmanowstr. 22.
— Ottokar, Inh. der Firma O. Woita, Schulenst. 6W1.
— Paul Al.', Hg., Nikolaistr. 60W10.
Woitan, Wlad., Maurer, Dünaburger Str. 25W4.
Woitanis, Ign., Bahnbmt., kl. Palissadenst. 2aW8.
Woite, Aug., Krankenpflegerin, Hermannstr. 19.
— Bruno, Ing., Alexanderstr. 152W4.
— Heinr., Maler, Gerberstr. 1, W. 2.
— Karl, Malermstr., Gerberstr. 1, W. 2.
— Marta, Kontorbmtn., Gerberstr. 1.
— Otto, Hsb., Malermstr., Gerberstr. 1.
Woitechowitz, Nik., Milchhdl., Matthäistr. 81W15.
Woitekaitis, Franz, Dw., Elisabethstr. 24
Woitekunas, Stef. Bened.', Bürodiener, Abaushöf. Str. 2W5.

— G., Gerber, Ritterstr. 102W19.
— Vic., Zimmerm., Windst. 17.
Woitekunow, Oss., Hdlr., Wolmarsche Str. 26W41.
Woitinkow, Jak., Schlosser, Gertrudstr. 106W19.
Woitis, Ed., Tschlr., Mitauer Ch. 59.
Woitischka, Jur, Kol.-Hdl., Milchstr. 7.
Woitju, Wladisl., Zimmerm., Bauskesche Str. 49.
Woitkaitis, Oss., Heizer, Bärenstr. 19.
Woitkewitsch, A., Fabrikbmt., Karolinenstr. 19W7.
— Adam, Schmied, Pernauerst. 11W21.
— Alb., Schlosser, Konsulst. 3.
— Ant., Hg., Dorpater St. 20W7.
— Ed., Schlosser, Lagerstr. 45W8.
— Jan, Bierhdlr., kl. Lagerstr. 44c.
— Kas., Zimmerm., Sternstr. 30W25.
— M., Bahnbed., Matthäist. 103W52.
— Mich., Schuhm., Revaler Str. 57cW42
Woitkewitz, Jan, Tschlr., Petersb. Ch. 6.
— Ed., Koch, Mühlenstr. 105, W. 13.
— Kas., Schndr., Mosk. Str. 104W26.
— Kath., Wwe., Scheunenstr. 19W7.
Woitkiewicz, Marie, Fr., Pension, Mühlenstr. 102.
— K., Bierhdl., Malerstr. 4.
— K., Restaurat., Johannisst. 6W4.
— L., Tschlr., Elisabethst. 25W10.
— Math., Wwe., Sünderstr. 1, W. 5.
Woitko, Iw., Wächter, Elisabethstr. 29,
Woitkun, Adam, Fuhrm., Mitau. Ch. 35.
Woitkunelis, Iw., Frisörgesch., kl. Vegesacksholm 5.
Woitkus, Felix, Brauer, Bausk. Str. 21.
Woitneek, Rud., Uhrm., Lagerstr. 61.
Woitow, Fed., Exped., Moskauerstr. 154.
— Joh., Feilenh., Friedensstr. 6, W. 13.
— Iw., Hsb., kl. Milchstr. 5W1.
Woitowitsch, Jul. Jul.', HR, Zollbmt., Nikolaist. 1aW7.
— Iw., Revieraufs., Popowst. 5W2.
Woitschakonis, Ign., Aufs., Duntenhöf. Str. 7.
Woitschulis, Jur, Fuhrm., Offizierstr. 1.
Woitschulowitz, Vikt., Bahnbmt., Romanowstr. 139.
Woitschunas, Ign., Fuhrm., Revalerst. 92
— Dion., Bahnbmt., Kurmanowstr. 10.
Woitschus, Ant., Schlosser, Artilleriestr. 40
Woitus, Iw., Bierhdl., Muckenholmst. 21
Woitusch, Jos., Schmied, Pokrowstr. 10.
Woitz, Jos., Zimm., Rabenst. 9W17.
Woitzkowski, Georg, Portier, Ritterst. 21
Woiwod, Jak., Schlosser, Säulenstr. 113.
— Klem., Zimmerm., Dünaburg. Str. 49.
— Lisa, Wwe., Marienstr. 106.
— Stan., Schndr., Sprenkstr. 6, W. 6.
— Wilh., Wäsch., Katharinendamm 8W12
Woizechowitsch, M., Hdlr., Palissadenst. 10
— Grig., Schlosser, Asylstr. 33W16.
— Nik., Schaffn., Dünaburger Str. 70.
— Oss., Schuhm., Lagerst. 27W2.
Woizechowski, Alex., Hsverw., Säulenstr. 111W13.
— Ant., Schuhm., Smolensker Str. 1.
— Ant., geb. Wegener, Oberstleutn.-Wwe., Alexanderstr. 47W2.
— Bernh., Strb.-Schaffner, Friedrichstr. 7
— Kas., Werkmstr., Buchtst. 1.
— Pet., Bahnbmt., Gertrudstr. 91, W. 14.
— Wik., Schlosser, Palissadenstr. 17.
Woizekijan, Iw., Feuerwehrm., Turgenjewstr. 2W23.
Woizekowitsch, Pet., Zimmerm., alte Mitauer Str. 13.

Woizenowitsch, M., Photographie, Friedensstr. 12, W. 13.
Woizew, Aug., Schlosser, Suworowstr. 73
Woizkewitz, Ant., Vorarb., Schreyenbusch 3, 3a.
Wokonjew, Pr., Hsb., Jaroslaw. Str. 44
Wolanski, Doroth., Wwe., Mühlenstr. 42.
— A., Zahnarzt, Spr. 10—1 u. 4—6, Albertstr. 7.
Wolant, M., Teehaus, Romanowst. 119.
— John, Masch., Palissadenstr. 25W34.
Wolbert, Jan, Schmied, Artilleriestr. 29.
Woldberg, Sroll, Schuhm., Romanowstr. 104, W. 22.
F. Woldemar, 2. G., Heringe u. Salz, Inh.: Gerhard Legsding, Prok.: Artur Graichen, Steinstr. 1 und 11, ☎ 508, Stadtkontor: Herrenstr. 1, ☎ 4528.
Woldemar, J., Bmt., Mosk. Str. 104.
— Johanna, Wwe., Wallstr. 24, W. 7.
Woldin, Ernst, Speiseh., Schiffsst. 13.
— Ernst, Werkmstr., Schiffsstr. 13W17.
Wolding, Pet., Schmied, Petersb. Ch. 68.
Wolenstein, Wold., Hdlr., Mosk. Str. 139
R. Wolf, Magdeburg-Bukau. Landwirtschaftl. Maschinen, Bevollm. für Riga: M. Rieck, Romanowstr. 35, ☎ 933.
Wolf. Sieh auch Wolff.
— Alb., Masch., Schreyenbusch 2, 13.
— Alfr., Postbmt., Marienmühlenst. 22.
— Andr., Schlosser, Torfst. 1.
— Aug., Hg., Grabenstr. 47W55.
— Eva, Wwe., Gerberstr. 13W14.
— Gilb. Fil.', Dir. d. A.-G. Osk. Wildenberg, Bauskesche St. 14.
— Hans, Schmiede, Zabelnsche Str. 15.
— Herm., Priv., Matthäistr. 45W8.
— J., Hdlr., Olivenstr. 1, W. 1.
— J., Lehrer, Antonienstr. 12W10.
— Itzig, Schndr., Säulenst. 76W44.
— Jul., Schuhm., Talsensche St. 6.
— Krisch, Stauer, Trinitatisstr. 28, W. 3.
— Ludw., Exped., Eugenienstr. 6.
— Margot Ed.', Bürobmtn., Grünstr. 7.
— Meta, Lehr., Mitauer Ch. 47.
— Sus., Wwe., Gertrudstr. 109, W. 27.
Wolferz, Reinh., Ohren- u. Nasenkrankh., Spr. 1—3, Alexanderst. 23, W 2, ☎ 2102, Unbemitt. $3\frac{1}{2}$—$4\frac{1}{2}$ kl. Jungfernst. 2.
— Anna, geb. Bierhuff, Arzt-Wwe., Elisabethstr. 21W6.
— Else, Kindergarten, Elisabethstr. 21W6
Wolff, Arved Baron, Cand. jur., Oberdir.-Rat d. Livl. adl. Güter-Kredit-Sozietät, Jakobsstr. 28, W. 7.
— Andree, Baron, Dünamünd. Str. 18.
— Gottl. Friedr., Baron, Mühlenstr. 18. ☎ 3641.
— James, Baron, Landrat, Besitzer des Gutes Rodenpois, Thronf.-Boul. 9. ☎ 2170.
— Isabella, Baronesse, Elisabethstr. 23.
— Marie, Baronesse, Brunnenst. 13, ☎ 2384.
— N., Baron Pauls Wwe., Elisabethstr. 23W9, ☎ 5269.
— Pers., Baron, Mühlenstr. 18, W. 20.
— Sigism. Alex.', Baron, Landrat, Fellinerr St. 4W11.
L. A. Wolff, 2. G., Landesprod., Inh.: Leiser Abram Wolff, Marienst. 24. ☎ 3167.
Wolff. Sieh auch Wolf.
— Anna, Kontorbmtn., Pauluccistr. 5W14
— Erika, Hgn., Pauluccist. 5W14.

Karl Grünberg, Matthäistr. № 54, im eigenen Hause, Telephon № 2402. **Die besten Gummireifen der Welt.**

Eigene Filialen: Mühlenstr., Ecke der Suworowstr., Tel. 325. Hagensberg, Waldstr. 4a, Tel. 3950. Weberstrasse, Ecke der Altstadt, Tel. 1569. Mitauer Chaussee 12, Tel. 3055.

Karl Grünberg, Matthäistr. № 54, im eigenen Hause. Telephon № 2402. Die besten Gummireifen der Welt.

Brüssel 1910: 2 Grands Prix.

R. Wolf, Magdeburg-Buckau (Deutschland)

Filiale St. Petersburg: Kamennoostr. Prosp. 16.
Vertretung Riga: Romanowstr. 35, Telefon 933.

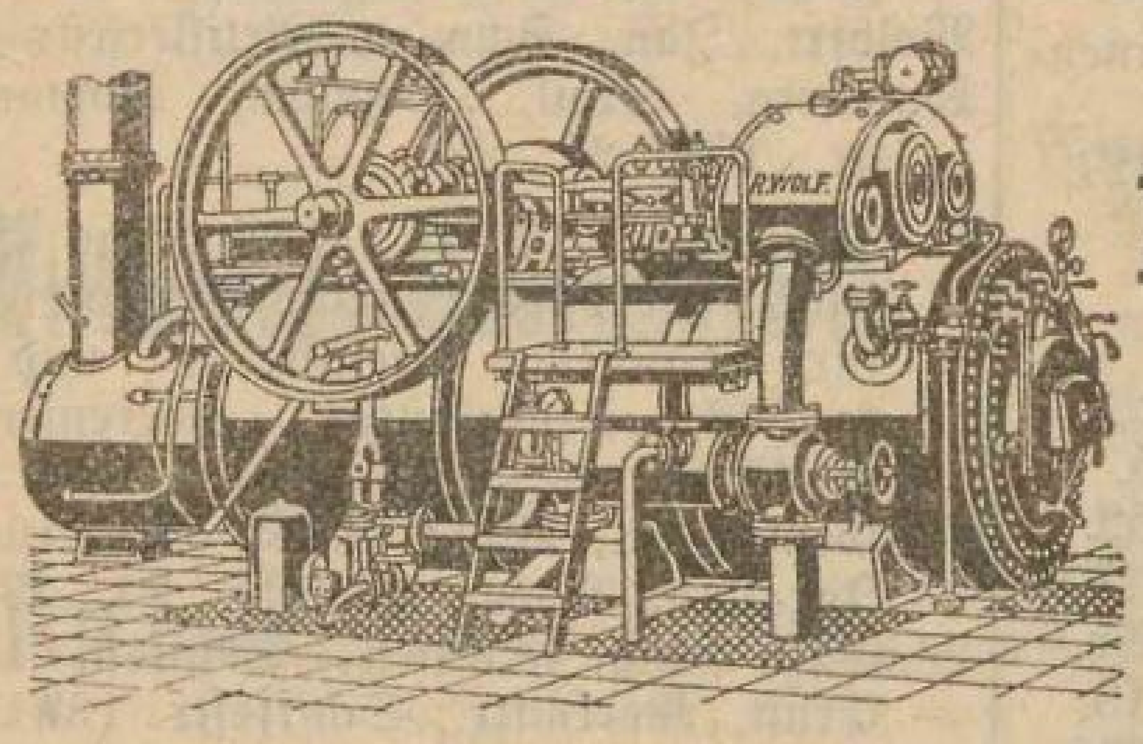

Fahrbare und feststehende Heissdampf-Lokomobilen mit ventilloser Präzisions-Steuerung.
Original Bauart Wolf 10—800 PS.

Wirtschaftlichste, zuverlässigste und dauerhafteste Kraftmaschine für alle industriellen und landwirtschaftl. Betriebe.

St. Petersb. 1909: Gr. gold. Med., höchste Auszeichnung.

— F., Kirchenschreiber an der Petrikirche, Petrifriedhof 25, ☎ 2847.
— Hans, Pauluccistr. 5W14.
— Jan, Hsb., Olivenst. 1.
— Karl, Steller, Ritterstr. 111W24.
— Karl Joh.', Hg., Elisabethst. 49W4.
— Konr., Priv., Pauluccistr. 5W14.
— Leiser, Inh. d. Firma L. A. Wolff, Marienst. 24W5, ☎ 3167.
— Olga, Landw.-Frau, Arsenalst. 3W9.
— Rod., Schlosser, kl. Stationsstr. 3.
— Sch. L., Kfm., Romanowstr. 18, W. 18
Wolfram, A., Amts-Schuhmachermstr., kl. Küterstr. 1, W. 1.
— Ernst Christoforow., vereid. Rechtsanw., Spr. 9—11 und 4—5, Königsstr. 13, ☎ 1830.
— Hel., geb. Weidtland, Wwe., Schulenstr. 5W2.
— Karl, Mech.-Werkst., Schreyenb. 1, 26a
— Meta, Hebamme, Kalnezeem. Str. 7a.
— Pet., Hg., Schulenst. 9W4.
Wolfram's Klinik, Gertrudstr. 18, ☎ 1202 seit Januar 1910 in den Besitz der Aerzte W. v. Holst, Emil Kröger u. Guido v. Walter übergegangen.
Aktien-Gesellschaft der Hefefabrik, Branntweinbrennerei, Sprit-Rectification und Destillatur A. Wolfschmidt, 1. G., Akt.-Ges. in Riga, Direktore: A. Wolffschmidt, Aug. Witte und E. Zander, Direktor-Kandidaten: Georg Fahrbach, Alfr. Baron Uexküll und W. Frederking.
☎ 113. Fabrik u. Kontor 1. Weidendamm 25.
☎ 1606. Konsul A. Wolffschmidt.
☎ 658. Direktor E. Zander.
☎ 2513. Direktor A. Witte.
☎ 131. Alfr. Baron Uexküll.
☎ 5807. Niederlage, Schwimmstr. 32
☎ 1599. Niederlage, Mosk. Str. 110.
Wolffschmidt, Alb., Manufaktur-Rat, Aeltest. gr. Gilde, Königl. Niederländ. Konsul, Direktor der A.-G. A. Wolffschmidt, Schwimmst. 32, ☎ 111.

Wolffohn, Joss., Schndr., Palissadenstr. 4.
— Rech., Schndr., Sprenkstr. 36, W. 18.
„Wolga", Vers.-Gesellsch., General-Agent: Heinr. Seelig, Jakobsstr. 30, ☎ 5418.

Heinr. Seelig
General-Agent
für Liv-, Ehst- und Kurland
der Feuer-Versicherungs-Ges.
Wolga.
Jakobsstr. 30, Telefon 5418.

Wolga-Kama Kommerzbank, Rigaer Filiale, 1. G., A.-G. in St. Petersburg. Bevollm. in Riga: Direktor Karl Hernmarck, Prok.: B. F. Zippel und Aug. Kuben, Sandstr. 1. ☎ 3117. Kasse und Direktion. ☎ 3118. Wechselabteilung.
Wolinitz, J., Hdlr., Palissadenstr. 13.
Wolinski, Grig., Schlosser, Holmstr. 5.
Wolitzki, Kapit., Leutn.-Frau, Dorpater Str. 60.
Wolk, Gers., Kol.-Hdl., Sprenkstr. 1.
— Gerson, Exped., kl. Newastr. 12W3.
— Leon, Drechsler, Bauskesche St. 21.
— Oss., Schuhm., Wolmar. Str. 15W24.
Wolkin, Joss., Schuhm., Uferstr. 11.
— Abr., Schndr., Jarosl. Str. 4W11.
Wolkomirski, M., Schndr., Lerchenstr. 1.
Wolkonsky, W. W., Fürst, Oberlehrer, Kirchenstr. 35W20.
N. T. Wolkow, 2. G., Pferdegeschirr, Inh.: Nikolai Timofej. Wolkow, Kalkstr. 19.
Wolkow, A. A., TR, Prof.-Geh., Felliner Str. 3aW6, ☎ 2085.
— Akim, Schaffner, Kathol. St. 18W1.
— Alex., Schaffn., Mosk. Str. 133W7
— Alexei Wlad.', Bmt., Newastr. 17W10
— Ant., Tschlr., Suworowstr. 66, W. 16.
— Dmit., Bahnbmt., Palissadenstr. 25W7
— Georg, Auss., Alexanderstr. 145a.
— Jak., Mech., Wolgundsche Str. 9.
— Jef., Auss., Bergstr. 4W1.
— Iw., Konditor, Karolinenstr. 17W19.
— Iw. Dmitr.', Generalmajor, Chef de Gouv.-Gendarm., Albertstr. 5W3.
— Iw. Pawl.', Klarirer, Thronfolgerboul. 5W8.
— Karl, Vorarb., Hospitalstr. 31, W. 10
— Mich. Serg.', Kürschner, Kurische Str. 10a.
— Nik., Inh. d. Firma N. T. Wolkow, Schmiedestr. 58.
— P. N., Bankbmt., Thronfolgerboul. 5
— Sem., Tapez., Schulenst. 8W7.
— Serg., Theaterdiener, Jakobsst. 30.
— Sofie, Frl., Kirchhofsst. 13W1.
— Terenti, Tech.-Inh., Mosk. Str. 60
— Wass., Schlosser, Dünaburger Str. 54
— Wass. W.', KA, Prof.-Geh., Felliner St. 4, ☎ 2293.
Wolkowitsch, Mich. Nik.', Leutn., Alexanderst. 34W5.
Wolkson, A., Schiffskapt., Gypsstr. 3a.
— Emma, Frau, Ballastdamm 21.
— Emma, Wwe., Suworowst. 114W3.
Woll, L., Matratzenhdl., Eliasstr. 8.
— Meisel, Holzhdl., Moskauer Str. 44.
Wollberg, Andr., Hsb., Bärenstr. 12.
— Joh., Schmelzmstr., Julinsst. 3.
Wollert, Leop., Färbermstr., Augustenstr. 19, W. 7.
Wolleydt, Selma, Armenpfl., Lagerstr. 29
Wollheim, Nik., Maler, Doudangerst. 7
Wollmann, Ed., Tschlr., Ebelsh. Str. 5
Wollner, A., geb. Rabensee, Wwe., Altstadt 3, W. 10.
— Alb., Hg., Schlocksche Str. 87.
— Anna Wilh.', Kontorbmtn., Altstadt 3.
— Heinr., Hsb., Stationsstr. 14.
— Herb., Kontorbmt., Ritterstr. 79.
— Joh., Schndr., Schlocksche Str. 32.
— Karl, Hsb., Fuhrmannsstr. 20.
— Rosalie, Wwe., Romanowst. 110.
— W., Frisör-Amtsmstr., Karlsstr. 27W5
— Wilh., Dreher, Ritterstr. 79, W. 8.
— Wilh., Friseur, Fuhrmannsstr. 20.
Wollner-Reich, Elsa, Opernf., Pauluccistr. 17, IV.
Wolmar, Jan, Holzhdlr., kl. Lagerst. 30
Wolmerowitsch, Rob., Hsb., Laboratoriumstr. 3, W. 11.
Wolobrinsky, Abr., Kfm., Gogolstr. 13.
Wolodin, Dmitr., Tschlr., Jaroslawsche Str. 54aW3.
Wolodkewitsch, Felix, Schaffn., Mitauer Ch. 38.
Wolodkewitz, Ant., Dw., Sprenkstr. 35W12
Wolodko, Anna, Wwe., Polotzker Str. 1
— Joh., Wwe., Dünaburger Str. 42.
— K. J., Hdlr., Palissadenstr. 27W9.
— Konst., Bahnbmt., Jaroslaw. Str. 14.
— Wladisl., Masch., Polotzker Str. 1W3.
Wolodkow, Pet., Hdlr., Wolmar. Str. 35.
Wolontschewski, Kas., Tschlr., Säulenst. 28
Woloschin, Nik., Gießer, Petersb. Ch. 4.
Woloschinas, Paul, Mehlhdl., Palissadenstr. 21.
Woloschinow, Eug., Ing.-Arch., Gertrudstr. 39.
Woloshinski, Adolf, Dr. med., Innere, Kinder- u. Frauenkrankh., Spr. 9—11 u. 5—6, Marienstr. 9, ☎ 1750.
Wolosonenko, W., Schlosser, kl. Palissadenstr. 10W32.
Wolosowski, Nast., Wwe., Alexisstr. 8W13
Wolossow, Salom., Hsb., Rechtsanwalt, Böttcherst. 3W4.
Wolotka, Steph., Bahnbmt., Polotzkerstr. 7

Wein- u. Austern-Stuben
Basteiboulevard Nr. 2, Telephon Nr. 80.
Otto Schwarz.
Wein-, Delikatessen- u. Cigarren-Lager
Basteiboulevard, Ecke der Kalkstrasse.

— Alex., Schndrn., Mosk. Str. 180W7.
— Jan, Tschlr., Wolmarsche St. 32W11
Woloikewitsch, Step., Bäcker, Romanowstr. 143W34.
— Felix, Strb.-Schaffn., Theringerst. 10.
Wolowitsch, Aniss., Lehrer, Moskauer Str. 112.
— Leon Jppol., Feuerw., Säulenstr. 119.
Wolowsky, A. A., Revieraufs., Kalnezeem. Str. 90.
Jakob Wolpert, 2. G., Export v. Lumpen u. altem Eisen, Jnh.: Jakob Wolpert, Prok.: Meer Nosson Wolpert, Eliasstr. 8, ☎ 387.
Wolpert, Ch., ebr. Schule, Popowstr. 4.
— J., Wwe., Suworowstr. 36, W. 6.
— Jak., Jnh. d. Firma Jak. Wolpert, Eliasst. 8W1, ☎ 387.
— Jos., Kommiss., Sprenkstr. 46, W. 12.
— Meer (Max), Prok. d. Firma Jak. Wolpert, Reimersstr. 1, ☎ 2227.
— Mos., Reisender, Marienstr. 43, W. 11.
Wolpeter, Wik., Agent, Marienstr. 84W12
Wolschewski, Mich., Tschlr., Kalug. Str. 16
Wolschok, J., Gemüsehdl., Dünaburger Str. 58.
— Reformierte Str. 14W9.
Wolschonok, M., Hdlr., Königsstr. 26W4.
— Etel, Kol.-Hdl., Schmiedest. 66.
— Salm. Sisk.', Bevollm. d. Firma Gebr. Berlin, Dampfstr. 66.
— Vikt. Sisk., Betriebsdir. d. Sägemühle Gebr. Berlin, Dampfstr. 66, ☎ 3229.
v. Wolski, Jos., KS, Dom.-Verw.-Bmt., Säulenstr. 24W1.
Wolta, Franz., Wwe., Artilleriestr. 5.
Wolter, Adele, Frau, Jnh. d. Pens. v. Bienenstamm, Reimersstr. 1W3, ☎ 2965
— Anna, Wwe., Elisabethstr. 29.
— Artur, Schlosser, kl. Bausk. Str. 31.
— F., Badestube, Wenden. Str. 34a.
— Herm., Montör, Wenden. Str. 34a.
— Karl, Feuerwehrm., Windstr. 7W4.
— Karl, Tschlr., Turgenjewstr. 2, Q. 7.
Wolters, Hugo, Kfm., Schulenstr. 28W6, ☎ 5578.
Woltinowitsch, Mat., Wwe., Wendensche St. 15W2.
Woltner, Alfr., Hsb., Spark.-Bmt., Säulenstr. 18, Gartenhaus IV.
Woltschenko, Anna, Fabrikbmtn., Newastr. 26, W. 52.
Woltschewsky, Ernst, Rentn., Marktstr. 2.
Wolschok, Jos., Bmt., Moskauer Str. 6.
Woluntas, Konst., Kutscher, Dünaburger Str. 15W13.
Wolynez, St., Hdlr., Romanowst. 153W6.
Wolzit, Emilie, Frau, Petersb. Ch. 65.
— Jak., Zimmerm., Hasenstr. 1W29.
Wolzonn, Wold. Jul.', Prok. d. Firmen F. u. G. Kamenski u. Dietr. Heydemann, Georgenstr. 6W15.
Wonisatow, E., Massöse, Alexanderstr. 89
v. Wons-Wonsowitsch, Celestine, Wwe., Alexanderstr. 89W16.
Wonzewitsch, Ant., Kaufstr. 20.
Wood, Herb., Werkmstr., Baumw.-Manufaktur Strasdenhof.
— Emma, Lehrers-Wwe., Schützenst. 5.
Woodhouse, Arth., Königl. Großbrittanisch. Konsul, Andreasst. 3W4, ☎ 5191.
— Thomas, Königl. Großbrit. Vizekonsul, Andreasstr. 3W4, ☎ 5191.
Wopogow, Step., Schaffn., Romanowstr. 101W12.
Worakow, Stan., Hdlr., Jakobst. Str. 21.

Worbi, Alex., KA., Lehrer, Kaiserwald, Samsonst., Villa Banisch.
Worbs, Ernst Pet.', Zimmerm., Friedensstr. 6W4.
Worch, Anna, Kassirn., Kurmanowstr. 21.
— Georg Joh.', Fabrikbmt., Kurmanowstr. 25W2.
Worcholow, Mir., Bmt., Jarosl. St. 25
Worgaff, Jank., Hdlr., Jesuskirchenstr. 8.
Worischkis, Jw., Fuhrm., Sadownikowstr. 39W7.
Workel, M., Maler, Schmiedestr. 55.
Eduard Worm, 2. G., Material- und Kolonialwaar., Tabak, Früchte, Jnh.: Ed. Worm, Nikolaistr. 25, ☎ 1855, Schaalstr. 10, ☎ 2656, Poststr. 3, ☎ 2357.
Worm, Adolf, Zahnarzt, Spr. 9—11 und 3—5, kl. Schmiedestr. 24, W. 2.
— A., Stuhlm., Ritterstr. 58W43.
— Alma, Wwe., Bartausche St. 2.
— Ed., Jnh. d. Firma Ed. Worm, Nikolaistr. 25W1.
— Joh. Heinr.', Hg., Schulenstr. 25W28.
— Karl, Hg., kl. Neustr. 4W9.
— Rud., Auss., Karolinenst. 38W9.
— Theod., Hg., Elisabethst. 20aW20.
Wormow, Marie, Aufs., Gertrudstr. 119.
Worms, M., Dr.-Frau, Alexanderstr. 31.
K. Worobjew, 2. G., Manufakturwaren, Jnh.: Kasriel Worobjew, Moskauer Str. 52.
Worobjew, A., Lehrerin, Säulenstr. 46.
— Alex., Schlosser, Revaler Str. 63.
— Alex., Schmied, Alexanderstr. 17.
— Dan., Hsb., Theestr. 3, Q. 1.
— Ew., Hsb., Moskauer Str. 99, W. 1.
— Feod., Zimm., Jaroslaw. St. 40W19.
— Jw., Hsb., Brückenstr. 14.
— Jw., Tschlr., Theestr. 2, W. 3.
— Kasriel, Jnh. d. Firma K. Worobjew, kl. Münstereistr. 1, W. 15.
— Mar., Wwe., Alexanderstr. 17, W. 3.
— Nik., Hdlr., Tulasche Str. 16, W. 7.
— Nik., Hdlr., Mosk. Str. 115W3.
— Nikif., Fleischer, Jaroslaw. Str. 62.
— Selig, Kommissionär, Mühlenstr. 125, W 1, ☎ 3479.
— Ter., Schlosser, Bärenstr. 9, W. 20.
— Theod., Akzisebmt., Brückenstr. 14.
— Tim., Fuhrm., Dünaburger Str. 26.
— W., Kol.-Hdl., Jaroslaw. St. 46.
— Wass., Bahnbmt., Katholische Str. 33.
— Wlad., Hdlr., Jaroslaw. Str. 46W5
Woronetzki, Alex., Priv., Dorpater St. 33
Woronin, A. P., Buchhldr., kl. Königsstr. 15W8.
— Jw., Dw., Suworowstr. 118.
— Wass., Tapez., Parkstr. 1W31.
Woronitsch, Gawr. Mich.', Zeichner, Bahnbmt., Romanowst. 73W28.
Woronkow, A., Archivar, Säulenstr. 97.
— Jos., Drahtz., kl. Lagerstr. 44.
— N., Frau, Telegr.-Bmt., Säulenstr. 97
Woronow, Jw., Hdlr., Jakobstädt. Str. 1.
Woronowski, Konst., Hdlr., Dünab. St. 15
L. N. Woronzow, 2. G., Leinwand u. Farben, Jnh.: der Nachlaß d. verstorb. Leonti Nikif. Woronzow, Nachlaßkur.: Fedor Woronzow, Kalkst. 38, ☎ 2707
Woronzow, Anat., Bmt., Mosk. St. 259
— A., Kontorbmt., Schloßstr. 8, W. 4.
— A., Wwe., Katholische Str. 40.
— Feod., Nachlaßkurator d. Firma L. N. Woronzow, Schiffsstr. 16W21.
— J., Bankbmt., Newastr. 5W15.
— Jeg., Bmt., 2. Weidend., Güterbhf. 2.

— L., Zimmerm., Romanowstr. 145W10.
— Maria, Frau, Schlocksche Str. 7.
— Neron N., Kfm., Mühlenst. 116W2.
— Nik. Ner.', Reichsb.-Bmt., Mühlenstr. 116, W. 2.
— Theod., Hdlr., Newastr. 5W15.
Woropajew, Alex., Kutscher, Segelst. 1.
Woroschilow, Wik., Masch., Ritterstr. 119
Worotilow, F., Hg., Hasenholm. Ufer 17.
— W. M., Hsb., Romanowst. 22W1.
Worsin, Dmitr., Stud. ing., Felliner Str. 13W12.
Worujew, Grig., Zeitungshdlr., Parkstr. 1aW30.
Worup, Julj.', Heizer, Dünaburg. Str. 57
John Worsoë, 2. G., Handelsvermittl., Jnh.: John Worsoe, Sandstr. 7, ☎ 5515.
Wosalewski, Ad., Böttcher, Romanowstr. 113.
Woschkelis, Vik., Dw., Romanowst. 114.
Wosinewski, Fel., Bahnbmt., Gertrudstr. 99.
— Pet., Hg., Gertrudstr. 99.
Wosnek, Balth., Oberkutscher, neue Ritterstr. 3b.
Woß, Jan, Maurer, Eliasstr. 22.
— Fritz, Dw., Newastr. 14, W. 15.
— Jak., Dw., Sprenkst. 47W7.
— Joh., Zimm., Newastr. 14, W. 17.
— Rud., Schlosser, Dorotheenstr. 33W8.
— S., Fleischhdl., Mosk. Str. 66.
Wossip, Minna, Hsbn., Nummershöfsche Str. 26.
Woßkressenski, Marie, Wwe., Pauluccistr. 11W17.
Wospe, W., Malermstr., Parkstr. 6W15, ☎ 5403.
Wostrow, Aug., Hsbn., Gartenstr. 30.
Wosweneek, Jul., Heizer, Marienstr. 120
Woswineek, Minna, Hebamme, Sternstr. 15W14.
— Karl, Hsb., Sternst. 15W14.
Woszyn, Elisab., Hsbn., Revalerstr. 9.
— Emma, Massöse, Alexanderstr. 13W5.
Wower, Anuf., Gerber, Seest. 25W5.
Woweris, S., Frau, Kramerstr. 1W3.
Wownjanka, Anusri, Bahnwächt., Station Alexanderpforte.
Wowsi, Gers. Leib', Makler, Marienstr. 24.
— Jank., Hdlr., Kurmanowstr. 11W7.
— K., Manufakturw.-Hdl., Mosk. St. 41
— S., Kfm., Elisabethstr. 101W33.
— Simon, Holzhdlr., Parkstr. 1W16.
— U., Holzhdlr., kl. Münstereist. 1W4.
S. Woycechowski, 2. G., Trakteur, Jnh.: Stanisl. Woycechowski, Mühlenstr. 109, ☎ 3890.
Woycechowski, Stan., Jnh. d. Firma S. Woycechowski, Mühlenstr. 109W4.
v. Woyczechowski, F., Kontorbmt., Schlocksche Str. 31, W. 7.
Woycziechowski, Felix, Bahnbmt., Alexanderstr. 30, W. 10.
Wozlaw, Jgn., Schlosser, Säulenstr. 112
Wragant, W., Schaffner, Jakobst. St. 11.
Wrais, S., Schndr., Palissadenstr. 26W39
Wrakall, Horace, Werkmstr., 2. Weidendamm, Schlachthof.
Wrede, F., Drechsler, Sprenkstr. 31.
Wronewski, Aug., Mehlhdl., Dünaburger Str. 47.
Wronowsky, Jgn. Adam., KR, Militär-Topogr., Kurmanowstr. 20b, W. 8.
— Kas. Jgn.', GS, Reichskontr.-Bmt., Elisabethst. 101.
Wrublewski, Ant., Bmt., Jakobstädt. Str. 31W4.

Karl Grünberg, Matthäistr. № 54, im eigenen Hause, Telephon № 2402. Die besten Gummireifen der Welt.

Nur importierte Weine in grösster Auswahl.

Karl Grünberg, Matthäistr. № 54, im eigenen Hause. Telephon № 2402. Die besten Gummireifen der Welt.

— Jgn., Kol.=Hdl., Dünaburger Str. 36.
— Jw., Bäcker, Sprenkstr. 62W27.
— Jw., Bierhdl., Mosk. Str. 138.
— Osf., Schlosser, Ritterstr. 90.
— Wik., Maler, Ritterstr. 90, W. 3.
— Wladisl. Wladisl.', Fabrikbmt., Felliner Str. 7W40.
N. J. Wruck, 2. G., Handelsverm., Inh.: Nik. Wruck, Prok.: Willi Wruck, Gertrudstr. 43, ⊶ 1435.
Wruck, Leontine, Hsbn., Gertrudstr. 43.
— M., Frau, Marienstr. 10b, W. 14.
— Nik., erbl. Ehrenb., Inh. der Firma N. J. Wruck, Gertrudstr. 43, W. 4, ⊶ 1435.
— Willi, Prok. d. Firma N. J. Wruck, Gertrudstr. 43W2.
Wrzeciono, Jul., Techn. Fabrikleiter, Gertrudstr. 10, W. 6.
Wsesswjatski, Al. Jw.', WSR, Oberarzt des Kriegshosp., Schulenst. 13, ⊶ 3033
Wtorow, Anat. Alex.', Kapt., Militär-Ing., Zitadelle 24.
Wtorych, Nik. Mich.', HR, Oberlehrer, Mühlenstr. 2, W. 3.

Ernst Wülfing,
Lithographische Anstalt, Buch- und Steindruckerei.
Münstereistrasse 6,
Tel. 3091.

Ernst Wülfing, 2. G., Lithografie u. Buchdruckerei, Inh.: Ernst Wülfing, Münstereist. 6, ⊶ 3091.
Wülfing, Ernst, Inh. d. Firma Ernst Wülfing, Marstallst. 25W6.
— Agnes, Wwe., Elisabethstr. 2, W. 6.
Wuizik, Jw., Hdlr., alte Mit. St. 40.
Wulf, Abr. Hirsch', Provisor, Alexanderstr. 28W5.
— Ad., Masch., Ankerstr. 5.
— Anna, Hsbn., Moorstr. 43.
— Aron, Wraker, Mosk. St. 141W14.
— Ernst, Böttcher, Fischerstr. 3.
— Feigel, Agent, Elisabethstr. 24W5.
— Friedr., Hsb., kl. Kandauerstr. 6, Q. 1.
— Frdr. Bernh.', Exped., Säulenstr. 47.
— Gotth., Lehrer, Meisterstr. 14W1.
— Herm. Herm.', Buchhltr., Matthäistr. 38
— J., Klarirer, Packhausstr. 3, W. 11.
— Joh., Zimmerm., Moorst. 36a.
— Karl, Hsb., Moorstr. 43a.
— Karl, Vorarb., Dünamünd. St. 57.
— Leib, Schndr., 1. Weidendamm 4.
— Paul, Schlosser, kl. Kandauerstr. 6.
— Paul sen., Modelltschlr., kl. Kandauer Str. 6.
— S., Bahnbmt., Gertrudstr. 106W10.
— Wilh., Masch., Kownosche Str. 2a.
— Wilh., Maurer, Dampfstr. 90W5.
Alexander Wulff, 2. G., Handelsverm., Inh.: Arvid Ifert, Prok.: Viktor Burchard, kl. Schmiedest. 8, ⊶ 903.
S. D. Wulff, 2. G., Handelsverm., Inh.: Simon Dawidow Wulff, Prok.: Selma Wulff, Schmiedestr. 72, ⊶ 347
Wulff, Alex., Kassenbote, Ritterst. 48W1.
— Benj., Reisender, Gertrudstr. 39W14.
— Berend, Hsb., Alexanderstr. 125.
— Emil, Feilenh., Revaler Str. 61.
— Fritz Joh.', Kontordiener, Suworowstr. 2W14.
— J., Eisenhdl., Bauskesche Str. 1.
— Jak., Lebensm.=Hdl., Konv. z. h. G. 9
— Jak., Maler, Matthäistr. 57W28.
— Jsidor, Agent, Kaufstr. 4, ⊶ 2098.
— Karol., Hsbn., Alexanderstr. 125.
— Karol., Ing.=Frau, Marienstr. 40.
— Max, Alexanderstr. 28.
— Paul Kasp.', Aufs., Ritterstr. 48W3.
— Simon Dav., Inh. d. Firma S. D. Wulff, Karlsstr. 19, W. 3.
Wulffius, Gotth.', Notar. publ., Kalkstr. 30 ⊶ 2894, Wohnung: Georgenstr. 2a, ⊶ 4021.
— Ida, geb. Thonagel, Wwe., Nikolaistr. 61W16.
— Paul, Verwalt. Dir. des 2. Stadtkrankenh., Kalnezeem. St. 9, ⊶ 2282.
Wulfmann, Hanna, Wwe., Hdlrn., Alexanderst. 125W43.
Wulsow, Soph., Dentiste, Spr. 9—1 u. 4—6, Scheunenstr. 17, W. 2.
Wulfowitsch, Jefim, Zahnarzt, Spr. 9—1 u. 3—7, Suworowstr. 28, W. 4.
— B., Hg., Johannisstr. 10W5.
— W., Hg., Marienstr. 81W2.
Hermann Wulfsohn, 2. G., Handelsvermittl., Inh.: Hermann (Hirsch) Wulfsohn, Ingenieurstr. 1, ⊶ 2138.
Wulfsohn, Boruch, Fleischer, Sprenkstr. 47
— Abr., Schndr., Moskauer Str. 104.
— Alex., Schlachth.-Bmt., Oskarstr. 19.
— Andr., Schlosser, Nummersh. Str. 12.
— Ark., Kfm., Schulenstr. 14, W. 21.
— E., Fleischw.-Hdl., Kurmanowst. 12, ⊶ 5078.
— E., Kfm., Schwimmstr. 10, W. 17.
— E., Putzw.-Hdl., Theaterstr. 1.
— Esr., Fleischw.-Hdl., Revaler Str. 31 wohnt Elisabethstr. 22W23.
— Faiw. Ch., Holzwr., Newast. 14W8.
— Herm., Inh. d. Firma H. Wulfsohn, Ingenieurstr. 1W1.
— Hos., Kfm., Sprenkstr. 2, W. 7.
— Jak., Hsb., Ritterstr. 80.
— Jos., Pharm., Schreyenb. 1, 38a.
— Jtz., Schndr., Mühlenstr. 100.
— Jud., Holzhdlr., Uferstr. 23, W. 3.
— Karl, Hsb., Bohnenstr. 2.
— Karl Karl', Litogr., Revaler Str. 60.
— L., Agent, Schmiedest. 35W3.
— Leop., Hg., Mühlenstr. 109W16.
— Rebekka, Kfm.=Wwe., Hsbn., Marstallstr. 17W4.
— Sara, Schndrn., Elisabethstr. 22W48.
— Wald. Jak.', Buchh.tr., Marstallstr. 20
Wuljew, Kas., Heizer, Duntenh. Str. 50.
Wulst, Pet., Landw., Unionst. 70.
Wunder, Eug., Wwe., Schwalbenstr. 2.
— Nina, Frl., Schwalbenstr. 2.
Wunderlich, Axel, Lomb.=Tax., Kalnezeemsche Str. 20, W. 4.
— Eug. Joh.', Priv., Romanowstr. 40W4
— F., Priv. Rechtsanw., Spr. 9—10 u. 5—7, kl. Jungfernstr. 11, ⊶ 3501.
— Frdr., Flachswr., Gogolstr. 6, W. 19.
— Joh., Schuhm., Bienenstr. 1, Q. 7.
— Jul., Zimmerm., Fuhrmannsstr. 10.
— N., Mech., Romanowstr. 41, W. 5.
— Natalie, Wwe., Fleischhdl., Sprenkstr. 62.
— Oskar Friedr.', KS, Exekutor der Dom.=Verw., Mühlenstr. 87, W. 3.
— Paul, Prok. der Firma A.-G. Gerhard u. Hey, Albertstr. 12, W. 5.
— Rud. Joh.', Kontorbmt., Romanowstr. 40W4.
Wundgis, Andr., Schlosser, Rumpenhöfsche St. 21, W 3.
Wunge, Anna, Hsb., Amboth. Str. 22.
— Georg, Hsb., Bierhdl., Emmast. 7.
— Heinr., Hdlr., Ambothen. Str. 22.
Wurjan, Otto, Zimmerm., Mitschstr. 5W
Wurstik, Osk., Forsttaxator, Gertrudstr.
Wuschkaln, Jak., Berichterst., Hsb., Ritterstr. 50W6, ⊶ 4589.
Wuschkan, Anna, Wwe., Dünaburger Str. 19W20.
Wuttke, Frdr., Betriebsmstr., Baldohner Str. 1.
— Anna, Wwe., Gertrudstr. 84, W. 1
Wuzen, Elias, Bankbmt., Grobin. Str.
Wuzenn, Matth., Tschlr., Peterholmstr.
Wuzin, Lisa, Wwe., Trinitatisst. 6.
Wydmuch, F., Bmt., Gertrudst. 48W2
v. Wyganowski, E., Hausverw., Schützenstr. 4.
Wykmann, Olga, Hsbn., Dorpaterstr. 4
Wylhuizen u. Ko., Kontor, Anglikanische Str. 5, ⊶ 316.
M. Wyrzykowski, 2. G., Möbel, Inh.: Michael Wladisl. Wyrzykowski, Wallstr. 11, ⊶ 966.
Wyrzykowski. Sieh auch Wirschikowsky.
— Donat, Kfm., Säulenst. 60, ⊶ 195
— Leonh., poln. Bibliothek, Elisabethstr. 85aW33, 34.
— M., Inh. d. Firma M. Wyrzykowski, Wallst. 11W4.
— Wladisl., Kapt.=Frau, Mühlenstr. 4
Wyschkin u. Lewinsohn, Fruchthdl., Marienstr. 12, ⊶ 4680.
Wyschkin, Sch., Fruchthdl., Schmiedest. 63 ⊶ 5385, wohnt Herrenst. 25W7.
Wyschnik, Sch., Hdlr., Johannisstr. 12W
Wysner, Art., Architekt, Säulenst. 35W1
Wyssotzki, Bron. Jos.', Bahnbmt., Sprenkstr. 25W22.
Yacht-Klub. Sieh Jacht-Klub.
Zäbe, Jan, Hdlr., Moorst. 30.
— Albert., Fleischer=Wwe., Dorotheenstr. 42W23.
— Jan, Tschlr., Fuhrmannsstr. 25.
— Jndr., Maler, Moskauer Str. 217a.
Zabel, Alma, Krankenpfl., Revalerstr. 39.
— Ernst Wilh.', Werkmstr., Bersohnsche Str. 7W2.
— Gottfr., Hausverw., Fuhrmannsst. 5
— Osk., Bmt., Allasche Str. 8.
— Wilh., Setzer, Grabenstr. 31a.
Zabul, Jan, Fuhrm., Sternstr. 24.
— Ad., Bmt., Romanowstr. 78.
— Jak., Schlosser, Rabenstr. 8W17.
— Julie, Hebamme, Rabenstr. 8W17.
K. Zachel, 2. G., Möbel, Inh.: Karl Gustav Zachel, Kaufhof 34/35.
Zachel, Georg, Feilenh., Sternst. 22.
Zack, Anna, Schndrn., Palmstr. 4.
Zacker, Joh., Hsb., Schlocksche St. 59.
Zagus, Gust., Kutscher, 2. Weidend. 11.
Zahje, Aug., Zimm., Lubahnsche Str. 11.
Zahl, Aug., Amts=Schuhm.=Mstr., Mühlenstr. 67W11.
Zahlis, Jw., Schmied, Smolenskerstr. 3.
— Arn., Hdlr., Säulenstr. 46W19.
— Jan, Schuhm., Gymnastikstr. 18a.
— Karl, Hsb., Jaroslawsche Str. 62.

Handlung photographischer Bedarfsartikel
Arnold Zahlit
Thronfolger-Boulevard 25
(Eingang von der Suworowstr.)
Telefon 1554.

Ch. Jürgensohn, Weingrosshandlung, Wallstr. Nr. 20. Telephon Nr. 106.

A. **Zahlit**, 2. G., fotograf. Bedarfsart., Inh.: Arnold Zahlit, Thronfolgerboul. 25, ⊶ 1554.
Zahlit, Jak., Maurer, Gustavstr. 1.
— Arnold, Inh. d. Firma A. Zahlit, Thronfolgerboul. 25W17.
— E., Lehrerin, Elisabethstr. 71W3.
— Friedr., Schlosser, Schiffsst. 32.
— Fritz, Werkmstr., Suworowst. 83.
— J., Heizer, Jakobsst. 28W26.
— Matth., Wächter, Alexanderstr. 84.
Zahn, Heinr., Maler Fuhrmannsstr. 4.
— Hermann, Materialverw., 1. Weidendamm 25.
— Jan Chr.', KA, Telegr.-Bmt., Säulenstr. 49.
— Joh., Lehrerin, Alexanderstr. 28W6.
— Joh., Priv., Newastr. 31, W. 8.
— Malw. Karl', Bmtn., Marstallstr. 16.
— Olga, Frl., Ritterstr. 28, Q. 7.
Zahnarzt-Schule, Elisabethstr. 55, ⊶ 4107
Zahrling, Anna, Frau, Suworowstr. 31W4
— Alfr. Heinr.', Korresp., Suworowstr. 31W4.
Zahrndt, Rob., Tschlr., Pokrowstr. 10.
Zaitz, Eug. Pet.', HR, Alexanderstr. 135
Zaka, Ant., Fleischhdl., Schreyenb. 6, 8.
— Karl, Fabr.-Bmt., Talstr. 18aW16.
Zakalow, Elise, Frisirsalon, Kalnezeemsche Str. 68.
Zaker, Aug., Bohrer, Matthäistr. 68.
— Aug., Tschlr., Brückenstr. 7W6.
Zakis, A., Kurzw.-Hdl., Appusen. Str. 19
Zakka, Karl u. Ant., Packmstr., Talstr. 7.
Zalowsky, J., Rentn., Newastr. 9, W. 28.
— Axel, Korresp., Schmiedestr. 21W3.
— Herb., Bürobmt., Newastr. 9W28.
Zaladkewitsch, Joh., Kellner, Dorpater Str. 29.
Zalis, Ernst, Hdlr., Baumstr. 3, W. 6.
Zalle, J., Frl., Kassirn., Basteiboul. 2.
— Edm., Montör, Talsen. Str. 13W15.
— Kath., Wwe., Ritterstr. 64W17.
v. Zaluthynski, Ottil., Frl., Karol. Str. 17
Zander, Arth., Dr. med., Spr. 9—11 u. 4—5, Sonn- u. Feiertags 9—11, Bartausche Str. 1.
— Emil Konst.', Dir. d. A.-G. A. Wolfschmidt, Kaisergartenst. 2, ⊶ 102.
— Karl, Buchb., Pferdestr. 27.
— Sofie, Frau, Schulenstr. 25W5.
— Theod. Alex.', Fabr.-Bmt., Thronfolgerboul. 3W20.
Zanne, Jur, Hdlr., Blumenstr. 9W11.
Zapse, Em., Schndrn., Fuhrmannsstr. 38
Zapico, Emilio, Kgl. Spanischer Konsul, Basteiboul. 8.
Zaplatz, Jan, Zimm., Windstr. 7.
Zapp, Charles, Mitinh. d. Firma Alfr. Th. Busch, Albertst. 12W17.
Zarakowski, Sofie, Wwe., Marienstr. 65.
Zarenko, Nik. Iw.', Glied d. Bauern-Agrarb., Säulenstr. 18, W. 25.
Zarewoi, Anna, Hsb., kl. Mosk. Str. 9.
Zarkow, Wass. Iw.', Modellör, Lubahnsche Str. 19.

Milchfarm
Zarnikau.
Scharrenstr. 10, Tel. 2575.

Zastrow, Herm. Otto', Korresp., Alexanderstr. 108W14.
Zaudig, Aug. Iw.', Gertrudstr. 63W14.
— Aug. Aug.', Kellermstr., Thronfolgerboul. 3. W. 38.
Zaue, Anna, Schndrn., Karolinenstr. 7.
— Anna, Schuhm.-Hdl., Weberstr. 15.

Karl Zauka, 2. G., Trakteur, Lagerstr. 52, ⊶ 2816.
Zauka, Aug., Hdlr., 1. Weidendamm 18.
— Karl., Inh. d. Firma Karl Zauka, Lagerstr. 52.
Zaun, Ad., Setzer, Amalienstr. 6.
— Elis., Wwe., Hirtenstr. 1W25.
— J., Fleischer, Bickern. Str. 45a.
— Jak., Privat., Bienenstr. 1, W. 6.
— Joh., Hg., Gesellenst. 23W1.
— Mar., Hdlrn., Schiffsstr. 28, W. 9.
Zaune, Aug., Bmt., Katholische Str. 54.
— Andr., Bäcker, Heinrichstr. 20W2.
— Andr., Schuhm., Nikolaistr. 6W31.
— Anna, Wwe., Spargelstr. 12.
— Dor., Hsb., Stationsstr. 10, Q. 1.
— Elis., Kol.-Hdl., Spargelstr. 10.
— J., Bierbude, Turgenjewstr. 17.
— Jak., Privat., Wendensche Str. 6.
— Jak., Schuhm., Heinrichsstr. 18W2.
— Jan, Masch., Lange Str. 7a.
— Joh., Hg., Turgenjewstr. 15, W. 1.
— Jur, Maler, Sprenkstr. 61, W. 22.
— Karl, Lehrer, Marienstr. 83W16.
— Karl, Schndr., Matthäistr. 61, W. 21.
— Krist., Zimmerm., Stationsst. 10.
— Marie, Wwe., Ritterstr. 54W7.
— Osk., Bmt., Martinshöf. Str., Salamander.
— O., Telegr.-Mech., Blumenstr. 7.
— Otto, Zimmerm., Sprenkst. 53.
— Pet., Agent, Windauer Str. 4.
— Pet., Hsb., Amts-Zimmermstr., Spargelstr. 10.
— Pet., Tschlr., Gertrudstr. 115W29.
— Simon, Hsb., Stellm.-Mstr., Artilleriestr. 61.
— Wilh., Wwe., Grabenstr. 39W2.
Zaunit, Joh., Maurer, Schreyenbusch 4, 23.
— Anna, Wwe., Säulenstr. 65W25.
— Ed., Hdlr., Artilleriestr. 40W32.
— Jan, Fuhrm., Revaler Str. 90W10.
— Karl, Hg., Revaler St. 90W13.
— Lisa, Wäsch., Sprenkstr. 50, W. 27.
— Pet., Hsb., Unionstr. 56.
Zaur, Jan, Wäscherei, Dorotheenst. 42.
Zaurais, Ans, Schiffer, Muckenholmsche Str. 15.
Zaurkubbel, Wold., Maurer, Matthäist. 50
Zause, P., Expr., Suworowstr. 2W13.
Zauze, Pet., Töpfer, Ankerstr. 2.
— Pet., Maurer, Artilleriestr. 73W19.
— Jak., Werkmstr., Katharinendamm 30.
Zawrnn, M., Hdlr., Romanowstr. 125W8.
Zazer, Jan, Maurer, Bausk. Str. 8b.
Zebakowski, Mart., Maurer, Schlocksche Str. 10.
Zebald, A. J., Bmt., Ritterstr. 22.
Zeber, Anna, Fuhrhalt., Falckenstr. 4W5.
— Ans, Schuhm., Essenhof. Str. 11.
— Jan, Schmiedemstr., Pernau. Str. 126
— Karl, Hg., Nikolaistr. 60W3.
— Krist., Zimmerm., Wolmar. Str. 1W6.
Zeberg, Fritz, Schmied, Gertrudst. 57.
— Heinr. Iw.', Fabrikbmt., Säulenstr. 77
Zebra, Wilh., Schmied, Wenden. Str. 19.

Rud. Zech
Drogen- u. Apothekerwaren
Apotheker-Bedarfsartikel
Wallstr. 28a, Tel. 1418.
Anilin-, Alizarin- und Schwefelfarbstoffe, Pharmazeutische und Photographische Präparate
der **Farbenfabriken**
vorm. **Friedr. Bayer & Co.**
Elberfeld.

Rud. Zech, 2. G., Handelsverm., Inh.: Rudolf Zech, Wallstr. 28a, ⊶ 1418.
Zech, Rud., Inh. d. Firma Rud. Zech, Romanowstr. 35W10.
Zechanowitsch, Kaj., Töpfer, Windst. 1.
Zechanowski, L., Korresp., Kurmanowst. 11
— Marij., Hdlr., Sternstr. 31W24.
Zechowitz, Alex., Packer, Kiefernstr. 9.
— Ludw., Sortir., Duntenhöf. Str. 54.
Zeder, Heinr., Auss., Wiesenstr. 2W30.
Zederholm, Em., Wwe., Pernauer Str. 28
Zederstroem, Aug., Gummidr., Apothekerstr. 34.
— Frdr., Tschlr., Säulenstr. 95.
— Ludw., Schndr., Rumpenhöf. Str. 19.
Zeekur, Ans, Privat., Lagerstr. 63.
— A., Hdlr., Turmst. 31W4.
— Ant., Frau, Laubst. 20.
— Ew., Tschlr., Gymnastikstr. 27.
— Jak., Maurer, Kalnezeem. St. 123.
— Jan, Töpfer, Dagdenerstr. 2.
— Karl, Hsb., Michailstr. 2.
Zeekursne, Pet., Hsb., Kartonfabr., Emmastr. 21.
— J. P., Hdlr., Suworowstr. 52W7.

Anna Zeelau. 2. G., Getränke, Holmstr. 9.

P. Zeelau, 2. G., Holz, Inh.: Peter Zeelau, Rathausplatz 15.

Theod. K. Zeelau, 2. G., Getränke, Inh.: Theod. K. Zeelau, Dünaburger St. 60.
Zeelau. Sieh auch Zelau.
— Anna u. Lisa, Schndrn., Alexanderstr. 99W14.
— Christ., Hausverw., Dampfstr. 45.
— Jak., Fuhrm., Rumpenhöfsche Str. 27
— Jak., Schmied, Moritzst. 1.
— Jan, Diener, Schreiberst. 1W4.
— Indr., Amtsbote, Revaler St. 28W4.
— Julie, Wirtin, Dampfstr. 45.
— Karl Andr.', Fabrikbmt., Treyden. Str. 6W8.
— Krischj., Zimmerm., Revalerstr. 9.
— Pet., Fuhrm., Alexanderstr. 126.
— Th., Hsb., Malermstr., Duntenhöfsche Str. 34, W. 1.
Zeelaw, Jan, Vorarb., Kandauer Str. 9
Zeelawin, Jan, Maurer, Revaler Str. 84
Zeelen, Aug., Hg., kl. Bärenstr. 1.
— Joh., Fabrikbmt., Schiffsstr. 22W11.
Zeemgal, Ed., Hg., Romanowst. 62W30.
— Herm., Schlosser, Alexanderst. 78W28.
— Jan, Vorarb., Schreyenbusch 2, 17.
— Mart., Hsb., Schreyenbusch 4, 13.
— Pet., Schlosser, Alexanderst. 165W29.

Karl Grünberg, Matthäistr. № 54, im eigenen Hause. Telephon № 2402
Die besten Gummireifen der Welt.

Eigene Filialen: Mühlenstr., Ecke der Suworowstr., Tel. 325. Hagensberg, Waldstr. 4a, Tel. 3950. Weberstrasse, Ecke der Altstadt, Tel. 1569. Mitauer Chaussee 12, Tel. 3055.

Karl Grünberg, Matthäistr. № 54, im eigenen Hause. Telephon № 2402. Die besten Gummireifen der Welt.

Ed. Zehder,
Karlsstrasse Nr. 11.
Telephon Nr. 104.

Ed. Zehder, 1. G., Landwirtschaftl. Geräte, Inh.: Ed. Zehder, Prok.: Otto Kundert, Karlsstr. 11, ☎ 104.
Zehder, Alexandra, Kassir., Romanowstr. 9.
— Alfr. Ed.', Nikolaist. 11W3.
— Ans, Schmied, Marienstr. 126W13.
— Dav., Postbmt., Artilleriestr. 33W10.
— Ed. Heinr.', Inh. d. Firma Ed. Zehder, Nikolaist. 11W3, ☎ 3935.
— Jan, Schlosser, Marienstr. 126.
— Jur., Fuhrm., Obststr. 12, W. 1.
— Mar., Frl., Romanowstr. 9, W. 3.
— Otto, Buchdr., Dorpater Str. 99W11.
— Paul, Schmied, Dünamünd. St. 32.
Zehfeldt, Heinr., Priv., Sprenkstr. 34a.
Zehlen, Alfr. Pet.', Nikolaistr. 53W15.
Zehley, K., Hg., Schlocksche Str. 8W7.
Zehley, Ludw., Amts - Drechslermstr., Pferdestr. 13.
Zehlin, A., Hsb., Champetresche Str. 88.
Zehlit, Karl, Kol.-Hdl., Mosk. Str. 251.
Zehnfeld, Joh., Hsb., Gartenstr. 16.
Zehnich, Fanny, Pension, 1. Weidendamm 3, W. 6.
Zehr, Alex., Schuhm., Ritterstr. 111.
Zehring, Jan, Dreher, Suworowstr. 124.
Zehrp, Matth., Kfm., Säulenstr. 22.
Zehrs, Joh., Elektrotechn., Hospitalst. 35.
— Joh., Parkettm., Hospitalstr. 10W3.
Zehrus, Elis., Kol.-Hdl., Theaterstr. 7.
Zehs, Konst., Priv., Dünaburgerst. 24.
Zehsneek, Chr., Hsb., Waldstr. 13.
— Andr., Schlosser, Ritterst. 82W6.
— Fritz, Schlosser, Wenden. Str. 17.
— Fritz Jan', Briefstr., Marienstr. 1W32
— Jan, Tischlr., Matthäistr. 60, W. 2.
— Joh., Hsb., Taubenstr. 28, W. 1.
— Rud., Hg., Steinstr. 8.
Zeibes, Gust., Dw., Herrenstr. 26.
Zeiler, Hans, Maurer, Taubenstr. 24W3.
— Joh., Buchdr., Taubenstr. 24W3.
Zeimer, Alex., Wwe., Hsb., Doblensche Str. 4a.
— Alex., Wwe., Waschanst., Marktst. 2.
— Andr., Schlosser, Sessau. Str. 3.
— J., Fleischer, Sprenkstr. 30W28.
— J., Waschanst., Marienstr. 48, W. 4.
— Vikt., Hg., Wenden. Str. 5W29.
Zeip, Andr., Ing., Inh. d. Dampf-Sägemühle, Gertrudstr. 125, ☎ 2605.
— Pet., Feuerwehrm., Petersb. Ch. 4.
— Pet., Hdlr., Sternstr. 24W7.
Zeipe, Jan, Former, Konsulstr. 3, W. 2.
— Tennis, Schlosser, Goldingerst. 2.
Zeireff, Joch. Boruch, Klempn., Dampfstr. 96W4.
— Kalm., Stahlw.-Hdl., Asylst. 33.
Zeirul, Adam, Dw., Marstallstr. 14.

Alex. Zeising
Scheunenstr. 1, Telefon 6318.
Lager sämtlicher in- und ausländischer
Parfümerien und Drogenwaren.

A. Zeising, 2. G., Drogen, Inh.: Alex. Zeising, Scheunenst. 1.
Carl Zeiss, 2. G. Fabrik optischer Instrumente, Inh.: Die Carl Zeiß-Stiftung in Jena, Bevollm. für Riga: Karl Bindseil, Säulenstr. 34, ☎ 3319.
Zeitel, Faiw., Hdlr., Popowstr. 3a.
— Isr., Kol.-Hdl., Moskauer St. 22.
— Itzik, Weberstr. 6, W. 7.
Zeiter, Alfr., Maler, Sprenkstr. 50W43.
Zeitlin, Hirsch, Zunahtm., Marienst. 72, W 11, ☎ 2923.
— Heinr., Dipl.-Ing., Newastr. 8W6.
— Isser (Hirsch), Mitinh. d. Firma Lohak u. Zeitlin, Mosk. Str. 75W5.
— Itz., Hg., Mühlenstr. 20, W. 19.
— Leja, Wwe., Kurmanowstr. 29W1.
— Sch., Hg., 1. Weidendamm 10, W. 11.
Zeitungs-Artell, 2. Rigaer, Böttcherstr. 7
Zeitz, Friedr. Aug.', Fabrikbmt., Revaler St. 28W62.
— Georg, Stud., Lazarettstr. 1W8.
Zekkul, Jan, Portier, Kurische Str. 6.
— Pet., Auss., Laboratoriumstr. 8.
Zekur, Andr., Schndr., kl. Lagerstr. 26.
Zelau. Sieh auch Zeelau.
— Andr., Maler, Petersb. Ch. 6W45.
— Jan, Zimmerm., Kaugern. Str. 17.
— Karl, Oek. d. Gewerbevereins, große Königsstr. 30, W. 4.
— Th., Drahtz., Lagerstr. 36.
Zelaw, Indr., Kellner, Suworowstr. 80.
Zelchert, Joh., Frl., Kirchenstr. 4aW9.
Zelen. Sieh auch Zehlen.
— Jan, Maler, Sternstr. 11W13.
— Wold., Tischlr., Laboratoriumstr. 9.
Zelewitsch, J. J., Chef d. Materialverw., der Oreler Bahn, Ritterst. 33.
Zelewitz, Gust., Goldschm., Gerberstr. 1
— Ed., Zeichner, Suworowstr. 86, W. 2.
— Herb., Musikalienhdlr., Nikolaistr. 6.
— Karl, Hg., Dorpater Str. 26, W. 7.
— Karl, Hg., Bersohn. Str. 6W42.
— Marie Jul.', Schriftf., Nikolaistr. 6.
— Ottilie, Buchdr.-Wwe., Nikolaistr. 6.
— Wilh., Maler, Revaler Str. 33.
Zelikow, Elisab., Wwe., Revaler Str. 41.
Zelin, Jan, Messerschm., Champetresche Str. 88.
— Jur, Fuhrm., Revaler Str. 68W10.
Zelinski, Andr., Vorarb., Kiefernst. 11.
— J., Koch, Todlebenboul. 9W13.
— Joh., Kfm., Postst. 6W5.
— Karl, Hg., Hospitalst. 21.
— M., Hdlr., Karlsst. 7W4.
— M., Schausp., Gertrudst. 38W8.
Zelizo, Nik. Iw.', Setzer, Marienstr. 57.
Zelke, Emma, geb. Groß, Wwe., Elisabethst. 75W32.
Zelkowitsch, J., Wäsch., Romanowstr. 111.
Zell, Karl, Dw., Schloßstr. 22W6.
Zellau, Anna, Hdlrn., Holmstr. 9.
Zelle, Eveline, Hsbn., Nordstr. 8.
Zellenberg, Pet., Hsb., Schreyenb. 6, 12.
Zellin, Anna, Wäsch., Suworowstr. 87.
— Joh., Maler, Bürgerstr. 7.
Zellinsky, Theod., Hg., Sprenkst. 2.
Zelm, Andr., Bmt., Katharinend. 8W5.

— A., Frau, Marienst. 53.
— Anna, Bäckerei, Mühlenstr. 112.
— Anna, Schndrn., Antonienst. 15W1
— Arth., Zahnarzt, Spr. 10—12 u. 3—5, Wallstr. 12.
— Aug., Weber, Gymnastikstr. 25a.
— Emma, Wwe., Matthäistr. 102.
— Ernst Karl', Kontorbmt., Matthäistr. 28W3.
— Fritz, Mech., Antonienst. 15W27.
— Fritz, Zimmerm., Marienstr. 120.
— Jak., Auss., Schulenstr. 13W33.
— Jak., Kutscher, Petersb. Ch. 118.
— Jan, Bmt., Dünamündsche Str. 3
— Jan, Böttcher, Gymnastikstr. 11.
— Joh., Fuhrhalt., Martastr. 3, W.
— Joh., Hg., Antonienst. 15W27.
— Joh., Schlosser, Revaler Str. 66.
— Jul. Joh.', Ing.-Chem., Zementfab. Poderaa.
— Karl, Montör, Industriestr. 10W5.
— Karl, Zimmerm., Matthäistr. 20W1
— Krist., Wwe., Alexanderstr. 78W69.
— Lisa, Wwe., Grabenst. 47W13.
— M., Hebamme, Revaler Str. 66W6
— Mart., Tischlr., Laborat. Str. 2W15.
— Mih., Hsb., Drosselstr. 33.
— Mich., Vorarb., 2. Weidendamm 38.
— Olga, geb. v. Trompowsky, Kfm.-Wwe., Peterpaulsstr. 2W5, ☎ 1739.
— Pet., Hdlr., Grenzst. 6.
— Pet., Sattler, Wolmarsche Str. 8.
— Rud., Maurer, Hospitalstr. 31, W. 1
— Wilhelmine, Wallstr. 28, W. 6.
Zelmalneek, Jak., Heizer, Adsel. Str. 9W
— Wilh., Schlosser, Katharinend. 17W7.
Zelme, Ed. J. Portier, Gertrudstr. 24
— Eva, Hebamme, Gertrudstr. 24W16.
Zelmeraug, Georg, Telegr.-Bmt., Säulenstr. 51, W. 15.
— J., Frisör-Amtsmstr., Dorotheenstr. 21a.
— Wilh., Setzer, Säulenstr. 51, W. 15
Zelmin, A., Kol.-Hdl., Lagerstr. 49.
— Alex., Frl., Säulenstr. 49, W. 36.
— Alex., Kfm., Newast. 36, ☎ 4452.
— Alex., Hgn., Dorotheenstr. 14W7.
— Alfr., Techn., Helenenstr. 18, W. 16
— Andr., Hsb., Helenenstr. 18, Q. 1.
— Andr., Tischlr., Romanowstr. 44W3
— Aug., Frl., Säulenstr. 25W7.
— Aug., Fleischer, Lubahnsche Str. 37
— Aug., Vorarb., Nordst. 6W4.
— Christ., Zimmerm., Fockenhof. Str. 10
— Ernst, Schlosser, Kohlenstr. 22.
— Eug., Schlosser, Bärenstr. 17 W. 9.
— Fritz, Maurer, Färberstr. 11, W. 9
— Georg, Getränkehdl., Marienstr. 43
— Grete, Wwe., Sternstr. 29W15.
— Gust. Alfr.', Seem., Alexanderstr. 109
— Hil., Schuhm., Gertrudst. 65.
— Hugo Pet.', Agron., Romanowstr. 4W6.
— J., Schndrmstr., Herrenstr. 14W1.
— Jak., Schlosser, Alexanderstr. 165.
— Jak., Schuhm., Therenstr. 2, W. 2
— Jan, Maurer, Abgulden. Str. 8.
— Jan, Schlosser, Gertrudstr. 123W27.
— Joh., Böttcher, Fockenhof. Str. 10.
— Joh., Exped., Seestr. 15, W. 14.
— Joh., Fuhrm., Suworowstr. 111W19.
— Joh., Hsb., Moskauer Str. 189.
— Joh., Schlosser, Talstr. 5W16.
— Joh., Töpfer, Revaler Str. 40.
— Julie, Aufw., Kirchenstr. 22.
— Karl, Hg., Lubahnsche St. 25W2.
— Karl, Mitinh. der Firma Alex. Bergengrün's Succ., Dir. d. Stadt-Diskontobank, Stadtverordn., Nikolaistr. 20W10

Wein- u. Austern-Stuben
Basteiboulevard Nr. 2, Telephon Nr. 80.
Otto Schwarz.
Wein-, Delikatessen- u. Cigarren-Lager
Basteiboulevard, Ecke der Kalkstrasse.

Baltische Maschinenbau - Anstalt, Metall- und Eisengiesserei

Ed. Zepp, Riga.

Telefon 19-86. Fabrik und Lager: Grabenstrasse Nr. 36/38. Telefon 19-86.

Spezialität: **Werkzeugmaschinen.**

Drehbänke, Hobelmaschinen, Fräsmaschinen, Bohrmaschinen, Shapingmaschinen, Gewindeschneide-Maschinen, Kaltsägemaschinen.

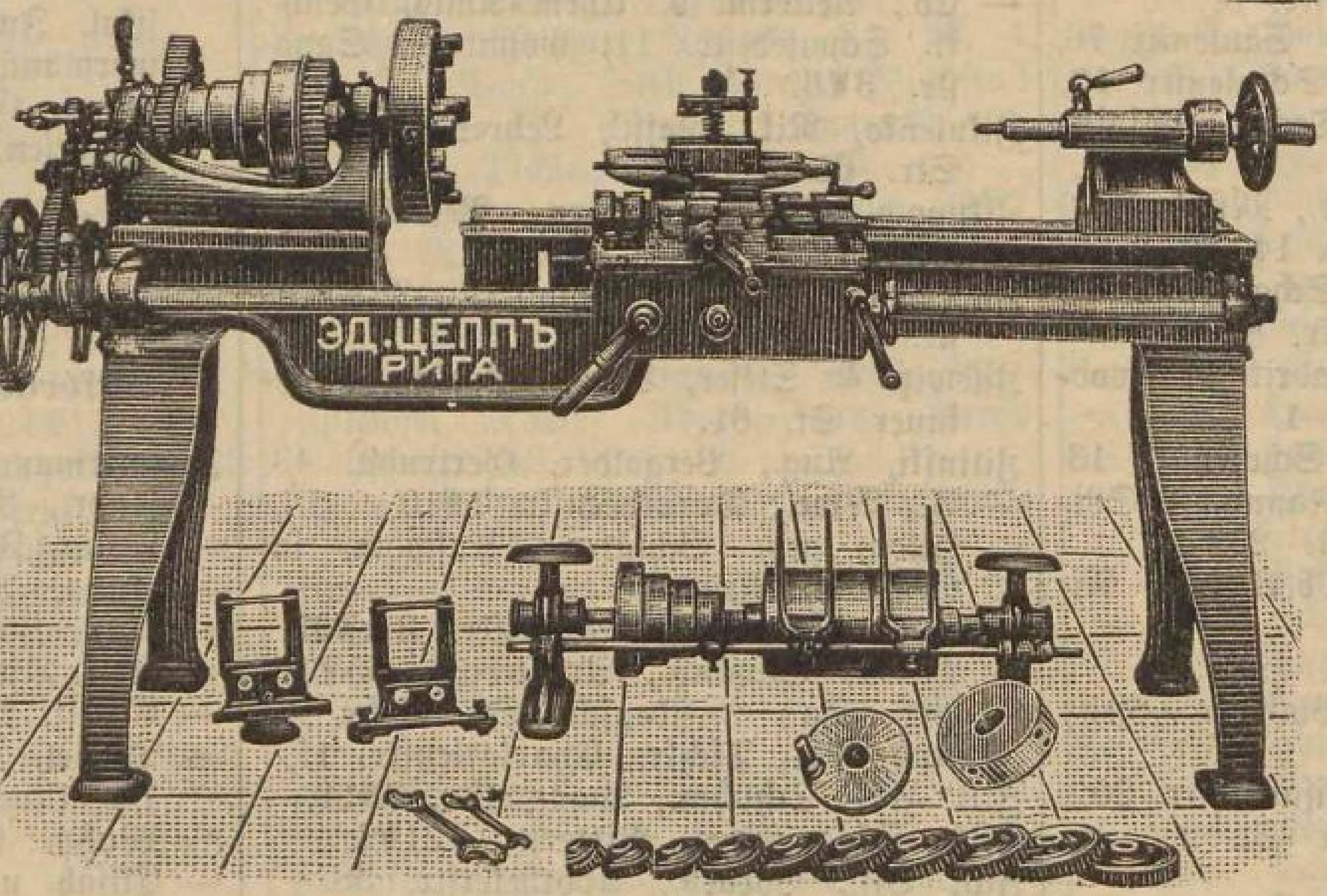

Fallhämmer, Exzenter-, Friktions-, Kniehebel- } Pressen, Blechscheeren, Ventilatore, Feldschmieden.

Grosse Auswahl fertiger Maschinen.

— Libe, Milchhdlrn., Charlottenstr. 46.
— Luise, Hsbn., Moorstr. 38.
— Marie, Frl., Säulenstr. 25W7.
— Marie, Hsbn., Seestr. 15W15.
— Mart., Fuhrm., Sprenkstr. 62, W. 40.
— Mart., Fuhrm., Unionstr. 29, W. 3.
— Mich., Schndr., Alexanderstr. 115.
— P., Hsb., kl. Stationsstr. 11, Q. 1.
— Pet., Geschäftsf. bei A. Dombrowsky, 2. Weidendamm 25, W. 1.
— Pet., Hausverw., Gartenst. 15.
— Pet., Schlosser, kl. Lagerstr. 3.
— Pet., Tschlr., Marienstr. 126.
— Rob., Portier, Gertrudst. 19W26.
Zelms, Jul., Lehrer, Matthäistr. 64bW5.
— Krist., Stellm., Torfstr. 6.
Zelser, Alex., Markthdlr., Alexanderstr. 106.
Zeltmann, Jan, Schlosser, Gesellenstr. 23
Zemahof, Abr., Hdlr., Bartau. Str. 11.
Zemmer, Joh., Fuhrm., Obststr. 4.
Zemmesch, Karl, Hsb., Sternstr. 26.
Zena, Andr., Hsb., Rutzausche Str. 10.
„Zensur", Verwaltung für Preßangelegenh. im Schloß 45, auswärtige: Kurmanowstr. 13. Sieh Register Seite 2.
Zentner, Kath., Hsbn., Wolgund. Str. 58.
Zentral-Bierversand (Inh. Frdr. Osol), kl. Jungfernst. 4, ☎ 2290.
Zentral-Auskunftsstelle der deutschen Armenpflege, Albertst. 13W8, ☎ 3848.
Zentral-Hilfsverein, Lettischer-, Paulucci-str. 2, ☎ 4465.
Zentral-Waren-Depots, Gesellschaft der, Direktion: Präs. N. Fenger, Glieder: Paul A. Schwartz, C. G. v. Sengbusch, Ch. Drishaus.
Zentralverein, Rigaer landwirtsch., Konsumgeschäft: Mühlenst. 68, ☎ 4304.
Zenzer, Fritz, Töpfer, Fockenh. St. 12a.
Zenziper, S., Kleiderhdl., Königsstr. 22.
— Mos., Hg., Jesuskirchenstr. 7W2.
— Rub., Kfm., Romanowstr. 47W14.
Zepalin, F. J., Agent, Bischofsstr. 4W2.
Zepelowitsch, Mord., Holzhdl., Artilleriestr. 45, wohnt Artilleriestr. 43, W. 1.
Zeplin, Krist., Zeichner, Newast. 9W12.
— Andr., Schmied, Katharinenstr. 4W15.
Zeplinsky, Wit., Kol.-Hdl., Dünam. Str. 30
Zeplis, Rud., Schndr., Ritterst. 18W6.
Zeplit, Aug., Vorarb., Kiefernst. 10W5.
— Jur., Portier, Sprenkstr. 56a.
— Iw., Aufs., Kurmanowstr. 6, W. 13.
— Math., Aufw., Ritterstr. 63, W. 6.
— Th., Telegr.-Bmt., Palissadenstr. 23.
Zeplith, J., Massör, Schulenstr. 7W6.
Ed. Zepp, 1. G., Baltische Maschinenbau-Anstalt, Metall- u. Eisengießerei, Inh.: Ed. Zepp, Grabenstr. 36—38, ☎ 1986, Maschinenfabrik „Atlas", Atlasstr., ☎ 3172.
Zepp, Ed., Inh. d. Firma Ed. Zepp, Grabenstr. 38.
— Kath., Dw., Säulenstr. 46, W. 20.
— Pet., Gerber, Ebelshöfsche Str. 11.
Zepurit, Andr., Bildh., Mühlenstr. 18.
— Ernst, Dw., Taubenstr. 26, W. 11.
— Jan, Maler, Taubenstr. 26, W. 12.
— Karl, Dw., Tuckumer Str. 13W2.
— Mich. Mich.', Bahnbmt., Kurmanowstr. 23, W. 22.
— Otto, Vorarb., Karlsstr. 7, W. 10.
Zepurneek, Joh., Maler, Kirchenstr. 36.
— Karl, Schmied, Alexanderstr. 133W11.
— Otto, Wächter, Jungfernst. 19.
— Thom., Schmied, Feldstr. 4W23.
Zerbul, Dav., Verkäuf., Moskauer Str. 54.
Zerche, H., Bäcker, Thronfolgerboul. 23.
— Anna, Wwe., Sprenkst. 2W32.
— Osk. Leop.', Matthäistr. 18W38.
Zersaß, K., Fabrikbmt., Weißenhöfsche Str. 6a.
— Mich., Kfm., Mühlenstr. 159W12.
Zerin, Ad., Tschlr., Alexanderst. 192.
— J. Tschlr., Alexanderstr. 165
— Jak., Gießer, Unionst. 8.
— Jul., Dw., Säulenst. 24.
— Karl, Bierhdlr., Petersb. Ch. 15W2.
— Karl, Schlosser, Färberst. 11.
— Karl, Schlosser, Seestr. 23W2.
— Karol., Schndrn., Sprenkstr. 56aW14.
— Karol., Wäsch., Palissadenstr. 33.
— Mart. Jan.', Bmt., Versohn. Str. 6.
— Nik., Lehrer, Marienstr. 110W30.
Zerkas, Pet., Schuhm., Windauerst. 28.
Zerkes, M. J., Kfm., Schmiedestr. 66.
Zerndt, Wera Iw.', Mühlenbes., Thronf.-Boul. 6W7.
Zernemann, Roche, Kol.-Hdl., Revaler Str. 48.
Zernjawski, Konst., Aufs., Asylstr. 29W14.
Zerpin, Fritz, Schmied, Kathol. Str. 28.
— Lilly, Bahnbmtn., Gustavstr. 1.
— Mikk., Schuhm., Gustavstr. 1.
Zerrit, Ant., Kol.-Hdl., Brückenst. 3a.
Zers, Alex. Mich.', Hg., Kalnezeem. Str. 14.
— Fritz, Hsb., Hapsaler Str. 19.
— Jak., Hdlr., Säulenstr. 110W10.
— Joh., Schlosser, Säulenstr. 96W20.
— Mart., Hdlr. Gertrudstr. 79, W. 4.
— Mart. J., Fabrikbmt., Sprenkstr. 29.
Zesin, Elis., Frl., Schiffsstr. 38.
Zesjulewitsch, Stan., Hdlr., Sprenkstr. 62.
Zetlin, Mowscha, Dr. phil., (Nauka und Snanije), Parkstr. 3W5, ☎ 5659.
Zetzsche, Paul Bogdan.', Betriebsleiter der Tonwarenfabr. Kerkovius u. Ko., Dampfbootstr. 2.
Zewolin, Joh. Mart.', Pförtner, Laboratoriumsstr. 14.
— Marie, Hsb., Laboratoriumstr. 14.
— Paul, Gravör, Sprenkstr. 34aW18.
Zezer, Joh., Frisör, Drehlingsstr. 5.

Karl Grünberg, Matthäistr. № 54, im eigenen Hause. Telephon № 2402. Die besten Gummireifen der Welt.

Nur importierte Weine in grösster Auswahl.

Zibeneek, Karl, Hsb., Krebsstr. 19.
Zibolowski, Georg, Fabr.-Bmt., Nikolaistr. 39W4.
— Nik., Korresp., Nikolaistr. 24W17.
Zibul, Mart., Maurer, Pernauer Str. 25
Zibuljew, Matth., Hsb., Jarosl. St. 90.
Zibulka, J., Postbmt., Marienstr. 96W3.
Zibulski, Sieh Zybulski.
Zichowski, P., Masch., Dünaburg. Str. 25.
Zickardt, Konst., Mech., Pokrowstr. 24W23
Zickner, Osk., Kapellmstr., Dorpaterst. 6.
Zidowitz, Sam., Privat., Altonaer Str.30
— W., Gemüsehdl., Lagerstr. 5.
Ziebermann, Rifke, Wwe., Säulenstr. 76.
Ziegler, Friedr., Korresp., Schulenstr. 10.
— Gust. Rud.', Färberei-Techn., Goldingerstr. 2a.
— Herm. Gust.', Werkmstr., Mühlenstr.6
— L., Kfm., kl. Schmiedestr. 14, W. 2.
— L., Kindergard., Hdl., Scharrenstr. 19
— Leop., Hg., Münstereistr. 8.
— Marie, Hebamme der Fabrik „Prowodnik", Schienenstr. 8, W. 1.
— Walter, Hafenb.-Ing., Schulenstr. 13.
Ziegler v. Schaffhausen, Fanny, WSR-Wwe., Hsbn., Schulenst. 23W3.
Ziemer-Dukowski, Heinr., Oberkellner, Nikolaistr. 5, Q. 3.
Ziemny, Marcel, Karlsstr. 19W5.
Zierke, Hugo Joh.', Buchhltr.-Geh., Goldinger Str. 2a.
Ziefer, J., Stadtwäger, Elisabethstr. 20.
— Joh., Wäger, Moskauer St. 2.

Eduard

Zietemann

Pianoforte- und

Harmonium - Magazin

Kleine Schmiedestrasse 16.

Eduard Zietemann, 2. G., Musikal. Instrum., Inh.: Eduard Zietemann jun., kleine Schmiedestr. 16.
Rigaer Lederfabrik Louis Zietemann, 2. G., Kommand.-Ges. Offene Gesellschafter: Jul. Prüffert und Karl Goeschel, Duntenhöf Str. 11.
Zietemann, Concordia, geb. Thieme, Alexanderstr. 103, W. 35.
— Eduard, Inh. d. Firma Ed. Zietemann, Mühlenstr. 48W17.
— Edg., Kfm., Suworowst. 47W8.
— Karl, Hg., Dorpater Str. 56W14.
— Klara, Frl., Kirchenstr. 7W6.
— Louis, Kfm., Friedensstr. 12, W. 16.
— Malw., Wwe., Mühlenstr. 48W17.
Zietz, Joh., Friseur, Marienstr. 30.
— Joh., Frisiersalon, Stallstr. 1, W. 1.
— Ed., Schuhm., Schreyenbusch 1, 24.
— Georg, Instr.-M., Ritterst. 51W10.
— Gust., Schuhm., Artilleriestr. 70.
— Leonh., Amts-Hutm.-Mstr., Alexanderstr. 34.
Ziffersohn, Friedr. Ernst', Fabrikbmt., kl. Lagerstr. 6, W. 14.
— Mart., Materialverw., Jutemanufaktur am Stintsee.
Zigra, Ab., Musiker, Taubenstr. 39.
— Elis., Wwe., Petersb. Ch. 80.
Zigrat, Pet., Musiker, Revaler Str. 32.
— Paul., Schndr., Ritterstr. 115W49.
Zigrinow, Pet., Kol.-Hdl., Mittelst. 5.
Zigus, Ed., Hsb., Kol.-Hdl., Milchstr. 14.
— Ant., Untern., Schulenstr. 18.
— Joh., Rentn., Petersb. Ch. 125.

Zihlit, Eva, Wwe., Amboten. Str. 18.
Zihnis, Sam., Hsb., Unionstr. 51.
Zihrul. Sieh auch Zirul.
— Aug., Bankbmt., Kalkstr. 7W5.
— Eva, Wwe., Nikolaistr. 60, W. 14.
Zihze, Jak., Hausverw., Wasserst. 9.
Zikar, Theod., Agent, Eliasst. 12W11.
Zikart, Joh., Mech., Pokrowstr. 19, W. 8.
— Karl, Hg., Grabenstr. 9.
Zikkul, Ant., Feldscher, Mosk. Str. 173.
Zikowski, Karl, Amts-Schuhm.-Mstr., Brauerstr. 9W3.
— Ed., Aelterm. d. Uhrm.-Amts, Gesch.: kl. Schmiedestr. 11, wohnt kl. Sandstr. 3W6.
Zikulenko, Nik. Wass.', Lehrer, Dorpater Str. 65.
Zikunow, Anna, Schndrn., Peterholmsche Str. 19.
Zildermann, Mich., Schlosser, Mühlenstr. 18.
Zilewitz & Sleser, Mech. Werkst., Moskauer St. 61.
Zilinski, Aug., Vergolder, Gertrudst. 43.
— A., Wwe., Dorotheenstr. 1W10.
— Hilda, geb. Schlüter, Kustodin im Museum, Nikolaist.
— Karl, Organist, Sprenkstr. 34cW37.
— Marie, Schndrn., Artilleriest. 65W16.
— Pet., Hg., Wendensche St. 21W2.
Zilinus, Ph., Tschlr., Charlottenstr. 17.
Zilk, Ad., Schuhm., Waggonstr. 3W11.
Zilke, Olga, Wwe., Ritterstr. 121W2.
Zill, Oss., Vorarb., Apothekerstr. 38.
Zillau, Lis., Kol.-Hdl., Elisabethstr. 14.
Ziller, Helene, Elisabethstr. 77, W. 18.
Zilmer, Joh., Schlosser, Laubst. 9W14.
— Joh., Masch., Wasserstr. 20.
Zilp, Karl, Hg., Antonienstr. 15W9.
— Jan, Schuhm., Kemmern. Str. 2.
Zilweks, Jak., Bittschr.-Schreib., Alexanderstr. 174W37.
Zilwezin, Krist., Wwe., Gertrudstr. 73W23
Zimachowitz, Jul. Mich.', Bahnrevisor, Romanowstr. 27.
— Sam., Klempner, Sprenkstr. 43W24.
Zimanowitsch, O. W., Masch., Eugenienstr. 3.
Zimansky. Sieh Szymanski.
Zimbalowsky, M., Klempner, Schlocksche Str. 27, W. 6.
Zimberg, Joh. K., Schuhm., Pokrowstr. 20W26.
Zimbol, Mos., Schuhm., Palissadenstr. 12.
— Jak., Hdlr., Bäckereist. 7W6.
Zimbul, Herm. Jak.', Diener, kl. Lagerstr. 3, W. 2.
— Joh., Weber, Talsen. Str. 2.
Zimdin, Jan, Dw., Aahof. Str. 2.
— Jur., Maler, Ritterstr. 90W10.
— Otto, Maler, Ritterst. 44W25.
— Rein, Hg., Dampfstr. 68.
Zimkin, Benj. u. Sim., Holzhdlr., Sadownikowst. 13W6, ☎ 4187.
— Benj., Holzhdlr., Gertrudstr. 24W6.
— Js., Hdlr., Moskauer Str. 59.
— Jtzig, Holzhdlr., Steinstr. 13W3.
— Leibe, Schuhm., Sprenkst. 11W36.
— Sim., Holzhdlr., Sadownikowstr. 13.
Zimkind, S., Speisehaus, Romanowstr, 139.
Zimmer, Tennis Jak.', Tschlr., Gertrudstr. 115W52.
v. Zimmermann, Karl, vereid. Rechtsanw., Spr. 10—1 u. 3—4, Basteiboul. 6, ☎ 197. Wohn.: Elisabethstr. 17, ☎ 3797.
— J., SR-Wwe., Alexanderstr. 31W11

Jul. Heinr.

Zimmermann

Musik-Instrumente

Scheunenstr. 15. Telefon 1887.

Jul. Heinr. Zimmermann, 2. G., musikal. Instr., Inh.: Jul. Heinr. Zimmermann, Bevollm. August Zimmermann, Geschäftsf. in Riga: Alex. J. Andersen, Scheunenstr. 15, ☎ 1887.

Hermann Zimmermann

Uhrmacher.

Pferdestr. 27. Haus Kymmel

Zimmermann, A., Dw., Kalnez. Str. 14
— Andr., Maler, Matthäist. 29.
— Anna, Frl., Sternstr. 10W5.
— Anna, Wwe., Artilleriestr. 11, W. 8
— Ans, Zuschndr., Fuhrmannsstr. 27W1
— Aug. Alex.', Lithogr., Ernestinenstr.1
— Christ. Ant.', Hg., Mühlenstr. 15W13
— Daniel, Advokat u. Dispacheur, Spr. 10—1 u. 3—4, Basteiboul. 6, ☎ 197. Wohn.: Elisabethstr. 3W3, ☎ 6149.
— Elisab. u. Elsa, Frl., Alexanderst. 153
— Emilie, Schndrn., Königsst. 43W3.
— Emilie, Schndrn., Scheunenstr. 16W9.
— Ernst, Bautechn., Revaler Str. 89W6.
— Ernst, Tschlr., Adolfstr. 9, W. 7.
— F., Mech., Säulenstr. 53, W. 8.
— Fr., Schiffskapt., Ballastdamm 64a.
— Franz., Frl., Lehrerin, Gertrudstr. 6
— Fritz, Hg., Elisabethstr. 1W1.
— Georg, Bauuntern., Schoonerstr. 3.
— Gust., Buchdr., Schützenstr. 19W18.
— Hans, Hsb., Rodenpoiser Str. 61.
— Heinr., Modelltschlr., Dünamündsche Str. 31.
— Herm., Uhrengeschäft: Pferdestr. 27, Wohn.: Schwalbenstr. 4.
— Hugo Alex.', Buchb., Ernestinenstr. 17
— J., Kleiderhdlg., Kalkstr. 13.
— Jenny, Hsverw., Fuhrmannsstr. 12.
— Joh. Jak.', Exped.-Geh., Sassenhofsche Str. 9.
— K., Frl., Lagerstr. 44, W. 7.
— Karol., Lehrn., Gertrudst. 6W5.
— Kath., Wwe., Hsb., Mühlgrab. Str. 9.
— Lulu, Frl., 1. Weidendamm 5W4.
— Marie, Wwe., Gertrudstr. 6, W. 5. ☎ 3785.
— Mart., Schiffskapt., Hsb., Tempelstr. 3.
— Math., Frl., Brunnenstr. 6W3.
— Math., Schndrn., Helenenstr. 4.
— Paul Christ., TR, Gouv.-Bmt., Goldinger Str. 18.
— Pet., Ing., Felliner Str. 8W12.
— Rud., Dr. phil., Oberlehrer, Gertrudstr. 6, W. 5.
— Th., Buchdr., Mitauer Ch. 66.
— Theod., Dr. med., Spr. 9—11 und 4—6, Marienstr. 47, W. 4.
— Wilh., Kassir., Newastr. 5W6.
— Wold., Spark.-Bmt., Mosk. Str. 121.
Zimmis, Erich, Techn., Newastr. 11W1.
Zimmur, Joh. Jak.', Bmt., Hilfsst. 13W3
Zimpol, A., Priv., Romanowst. 58W18.
Zimse, Joh., Schlosser, Alexanderstr. 183
Zimseet, Jan, Kol.-Hdl., Adlerst. 18.

Karl Grünberg, Matthäistr. № 54, im eigenen Hause. Telephon № 2402. **Die besten Gummireifen der Welt.**

Ch. Jürgensohn, Weingrosshandlung, Wallstr. Nr. 20. Telephon Nr. 106.

Zimtin, Mart., Buchhltr., Suworowstr. 25, W. 9.
— Pet., Bildereinrahm., Talsen. St. 19.
Zinai, Karl, Hsb., Bauskesche Str. 23.
Zinau, L., Fleischhdl., alte Mitauerstr. 29.
Zinberg Karl, Fleischer, Hospitalstr. 21.
Zinck. Sieh auch Zink.
— Alex., Hg., Alexanderstr. 118.
— Ina, geb. Skribanowitz, Mitinh. d. Firma Th. Skribanowitz, vorm. Emil Fimian, Schulenstr. 13W2.
— Rud., Kand. theol., Oberlehr., Thronfolgerboul. 8W3.
Zindler, Anna, Gutsbes.-Frau, Schulenstr. 22W1.
Zingelmann, Elis., Hgn., Alexanderstr. 153
Zinger, Anna, Prof.-Wwe., Alexanderstr. 31W11c.
Zink. Sieh auch Zinck.
— Ernst Joh.', Reisender, Schloßstr. 24.
— Heinr., Hg., Marienstr. 50, W. 3.
— Krist., Musiker, Birkenstr. 12, W. 4.
— Rud. Ernst', Schloßst. 24W13.
Zinkasch, Pet., Dw., Dünaburger Str. 23
Zinkel, Jw., Kolporteur, Sprenkstr. 50.
Zinkowski, Ed., Schndr., Mühlenstr. 63.
Zinmann, Jsr., Schuhm., Moskauerstr. 47.
Philipp Zinn, 2. G., Landesprod., Inh.: Lippmann Phil. Zinn, Mühlenstr. 91, ⊶ 2442.
Zinn, Philipp, Cand. rer. merc., Inh. d. Firma Phil. Zinn, Mühlenstr. 91.
Zinnat, Aug., Untermstr., Wendensche Str. 13W2.
Zinnau, Elis., Wwe., Säulenstr. 88,
— Karl, Fleischhdl., Mitauer Ch. 10. ⊶ 4273.
— Karl, Schlosser, Säulenst. 34W23.
Zinne, A., Bierhdl., Dünamünd. Str. 48.
— Aug., Hdlr., Dünamünd. Str. 46.
— Ed. Jan.', Materialverw., Irmlau Str. 3.
— Hans, Bierhdl., Schlocksche Str. 40a.
— Heinr., Bauuntern., Schlockschestr. 78.
— Marg., Wwe., Artilleriestr. 44, W. 13.
— Marg., Wwe., Hsb., Schlock. Str. 78.
Judel Zinnemann, 2. G., Manuf.- u. Kurzwaaren, Inh.: Jud. Zinnemann, Herrenst. 5, ⊶ 3776.
L. Zinnemann, 2. G., Schneiderei-Art., Inh.: Chaim Leib Zinnemann, Münzstr. 2.
Zinnemann, Judel, Inh. d. Firma Judel Zinnemann, Neustr. 25, W. 8.
— Leib, Inh. d. Frima L. Zinnemann, Münzstr. 7, W. 2.
Zinnis, Aug., Hebamme, Marienstr. 55.
— Jak., Maurer, Zeisigstr. 1.
— Lotte, Hsb., Dondangen. Str. 8.
— M., Kol.-Hdl., Marienstr. 81.
— Marie, Schndrn., Zeisigstr. 1.
— Wilh., Schlosser, Theresenstr. 10W13.
Zinnit, Dor., Hausverw., Zementstr. 9.
— Ed., Tschlr., Sprenkstr. 67W29.
— Joh., Leistenm., Friedensst. 19.
— Karl, Schlosser, Rübenstr. 5W4.
— Kasp., Zimmerm., Revaler Str. 22.
— T., Hsb., Zementstr. 9.
Zinnius, Alex., SR, Inh. der Alexander-Apotheke, Pharmazeut d. Gouv.-Medizinalabth., Alexanderstr. 101, Q. 5.
— Alex. Alex.', Pharm., Alexanderstr. 101
— Bruno Alex.', Techn., Rodenpoiser Str. 66W2.
— Joh. Hans', Werkmstr., Hilchenstr. 3.
— Krist., Schlosser, Hospitalstr. 47W12.
— Louise, Hsb., Schlocksche Str. 57.
Zinnuschke, Jak., Dw., Säulenstr. 15.

Zinowitsch, Jan, Masch., Pernauerstr. 12b.
— Pet., Hdlr., kl. Lagerst. 8.
Zinowski, F., Zahnarzt, Spr. 10—1 u. 3—5, Scheunenstr. 19, W. 6.
— A., Hg., Bischofsst. 8W6.
— Ans, Hsb., Fuhrmannsstr. 15.
— Ed., Vorarb., Petersb. Ch. 4, W. 15.
— Eug., Apotheke: Jesuskirchenstr. 11, ⊶ 2672, wohnt Scheunenstr. 19.
— Heinr., Schlosser, Revaler Str. 67W18
— Milda, Hdlrn., Talsen. Str. 6.
— Nat., Schndrn., Turmstr. 33.
— Otto, Schmied, Färberst. 14.
— Theod., Friseur, Newastr. 34, W. 4.
Zinzadse, Konst., Strb.-Kontr., Windstr. 1
Ziolkewitsch, J., Schuhm., Sprenkst. 65.
— Xaver, Tschlr., Sprenkst. 65.
Ziomek, Franz., Wwe., Säulenstr. 29W7
— S. M., Dom. Verw. Bmt., Säulenstr. 29W1.
Zipers, Emilie, Wwe., Windst. 18.
Zipersohn, Adam, Vorarb., Seest. 37.
Ziplewski, Marie, Advok.-Frau, Peterholmstr. 13.
Zipow, Kalm., Buchbinderei, Schmiedestr. 76, W. 2.
Zippel, Alma, Hebamme, Altenburg. Str. 5
Zippert, Ed., Kfm., Neustr. 24, ⊶ 2851.
Zippul, Pet., Hsb., Schreyenbusch 4, 20.
Zipriantschik, Ant., Hg., Mühlenstr. 15.
Zipst, Wilh., Hausverw., Jesuskirchenst. 1
— Jak., Böttcher, Nordstr. 25W1.
Zipul, Kr., Tschlr., Gertrudst. 47.
Ziranka, Adelh., Schndrn., Alexanderst. 106
— Herm., Schlosser, Alexanderstr. 174.
— Wold., Sattler, Alexanderstr. 106.
Zirin, Joh., Maurer, Rabenstr. 13W11.
Zirk, A., Hdlr., Trinitatisstr. 9W2.
Zirke, Herm., Schmied, Schlock. St. 18.
Zirkel, Ad., Schlosser, Suworowst. 93.
Zirkum, Jw., Kol.-Hdl., Gertrudstr. 4W12
Zirkus, Salamonsky, Pauluccistr. 4.
Zirkwitz, Rud. Heinr.', Architekt, Gertrudst. 1, ⊶ 1450.
Zirlinsprinzsohn, Leiba, Steinh., Marstallstr. 14W1.
Zirpon, Jak., Hdlr., Kurmanowstr. 16.
— Karl, Hg., Schlocksche Str. 31.
Zirrit, Amalie, Wwe., Säulenst. 37W3.
— Dav., Dw., Mühlenst. 42.
— Jan, Maurer, Färberstr. 15W26.
— Jan, Tschlr., Hospitalstr. 9, W. 19.
— Indr., Landw., Ritterstr. 89W10.
— Jw., Postbmt., Romanowstr. 74W4.
— Louise, Frau, Revaler Str. 82.
— Pet., Böttcher, Subbath. Str. 1.
— Pet., Tschlr., Wenden. Str. 18W7.
Zirs, Adam, Drechsl., Peterholm. Str. 19
— Jak., Maurer, Atgasenscher Weg 13.
v. Zirul, Jenny, Pension, Pauluccistr. 7, W. 10.
J. Zirul, 2. G., Kolonialw., Inh.: Jahn Sausmann, gen. Zirul Reval. Str. 88 ⊶ 2997.
Zirul. Sieh auch Zihrul.
— Holzhdl., Bellenhöf. Str. 1.
— A., Wwe., Maurerstr. 10W14.
— Alfr. Alex.', Kellner, Marienstr. 44W14
— Andr., Böttcher, Bullensche Str. 19.
— Andr., Hsb., Unionstr. 8a.
— Andr., Hsb., Gärtner, Kandauerst. 24
— Andr., Sattler, Dünamünd. Str. 48.
— Anette, Wwe., Suworowst. 106W37.
— Anna, Hdlrn., Marienstr. 134W28.
— Anna, Hausverw., Essenhof. Str. 7.
— Aug., Hsb., kl. Vegesacksholm 54.
— Aug., Tschlr., Sprenkstr. 33W11.
— Aug., Mech., Sprenkst. 69W12.

— Christ., Feldscher, Bachstr. 6.
— Dore, Hsbn., Unionstr. 70.
— E., Kol.-Hdl., Gertrudstr. 42.
— Ed., Schaffner, Friedensstr. 12, W 12
— Ed. Andr.', Maler, Romanowstr. 54.
— Elisab., Wwe., Grenzst. 18.
— Em., Pension, Suworowstr. 39W2.
— Eva, Wwe., Ritterstr. 41W17.
— Fritz, Maler, Revaler Str. 65W11.
— Fritz, Schlosser, Moritzstr. 16.
— Grete, Hsbn., kl. Bullensche St. 9.
— Heinr., Lehrer, Marienmühlenstr. 22.
— J., Brothdl., Romanowstr. 50W1.
— J. A., Töpfermstr., Ritterstr. 83, W. 7.
— Jak., Portier, Schützenstr. 5, W. 17.
— Jan, Hg., Bullensche Str. 7.
— Jan, Hsb., Grenzst. 24.
— Jan, Maurer, Laboratoriumsstr. 7W21
— Jan, Schlosser, Kandauer Str. 9.
— Jan, Schmied, Lubahnsche Str. 13W10
— Jan, Zuschndr., Fuhrmannsstr. 24.
— Jegor, Schlossermstr., Most. St. 19.
— Joh., Hausverw., Peterholmstr. 11.
— Joh., Holzhdlr., Mittelstr. 5, W. 5.
— Joh., Inh. d. Firma J. Zirul, Revaler Str. 88.
— Joh., Postbmt., Hofesstr. 8.
— Joh., Schmied, Petersb. Ch. 113W9.
— Joh., Untern., Spargelstr. 5, W. 40.
— Joh. Mart.', Hg., Schienenstr. 8.
— Karl, Hdlr., Revaler Str. 90W1.
— Karl, Maler, Matthäistr. 40W55.
— Karl, Monteur, Revaler Str. 81.
— Karl, Schlosser, Kaugernsche Str. 5.
— Karl, Schlosser, Schlocksche Str. 35a.
— Karl, Schuhm., Marienstr. 138W1.
— Karl, Tschlr., Suworowstr. 115.
— Krisch, Kol.-Hdl., Revaler St. 90.
— Krist., Zimmerm., Kownosche Str. 15.
— Laur., Müller, Sternstr. 11.
— Lisa, Wwe., Revaler Str. 80W2.
— M., Bäckerei, Revaler Str. 81.
— M., Koch, Todlebenb. 7, Q. 9.
— Made, Hebamme, Dünaburg. Str. 40.
— Marie, Schndrn., Duntenh. St. 2.
— Marie, Schndrn., Pokrowstr. 19W13.
— Mar., Wwe., Matthäistr. 61, W. 14.
— Mar., Hsb., Wwe., Revaler Str. 81.
— Mart., Bierbude, Suworowstr. 39.
— Mart., Hsb., Besucher, Ernestinenstr. 36
— Mart., Heu- u. Haferhdl., Revalerst. 1
— Mart., Montör, Schreyenbusch 6, 17.
— Marta, Wwe., Matthäistr. 61W15.
— Mik., Auss., Alexanderstr. 166.
— Mikk., Steinh., Pokrowst. 18.
— Mik., Hsb., Adlerstr. 12aW17.
— N., Bahnbmt., kl. Palissadenstr. 8.
— Ottilie, Lehrerin, Nikolaistr. 60W14.
— Ottilie, Kindergärtn., Schienenstr. 8.
— Pet., Dw., Thronfolgerboul. 19.
— Pet., Goldarb., Artilleriestr. 36, Q. 1.
— Pet., Hg., Dampfst. 94W9.
— Pet., Hsb., Bienenstr. 6W4.
— Pet., Hsb., Petersb. Ch. 32.
— Pet., Landw., Unionstr. 70.
— Pet., Lehrer, Gertrudstr. 106, W. 3.
— Pet., Priv., Helenenstr. 18W2.
— Pet., Schlosser, Suworowstr. 91.
— Pet., Schlosser, Suworowst. 140.
— Pet., Schmied, Dorpater Str. 101.
— Pet., Waschanst., Gertrudstr. 22W21.
— R. F., Fabrikbmt., Wolmar. Str. 39.
— Rob., Schuhm., Ritterstr. 59W27.
— Rob., Zimmerm., Färberstr. 2.
— Wold., Portier, Alexanderstr. 24.
Zirvit, Thom., Zollbes., alte Mit. Str. 40
Zirzen, Andr., Hsb., Mühlenst. 27.
— Anna, Wwe., Altonaer Str. 1.

Karl Grünberg, Matthäistr. № 54, im eigenen Hause. Telephon № 2402. Die besten Gummireifen der Welt.

Eigene Filialen: Mühlenstr., Ecke der Suworowstr., Tel. 325. Hagensberg, Waldstr. 4a, Tel. 3950.
Weberstrasse, Ecke der Altstadt, Tel. 1569. Mitauer Chaussee 12, Tel. 3055.

Karl Grünberg, Matthäistr. № 54, im eigenen Hause. Telephon № 2402. Die besten Gummireifen der Welt.

— Ella, Schndrn., Romanowstr. 18W21.
— Jak., Frisör, Mühlenstr. 37W21.
— Jan, Schuhm., Marienstr. 105.
— Jan, Zimmerm., Ebelshöf. Str. 1.
Zisch, Franz, Dw., Alexanderstr. 21.
— Jw., Auff., Petersb. Ch. 4, W. 35.
Ziselski, N., Wwe., Dünaburgerst. 25W22
Zisewsky, Herm., Friedr.', KS, Rathausplatz 3, W. 3.
Ziska, K., Schmied, Elisabethstr. 19.
Zitowitsch, Hel., Pension, Alexanderstr.34
Zitron, G., Klempnerwerkst., Suworowstr. 51b.
— Giler, Schuhm., Revaler Str. 88W32.
— Jan, Schmied, Sprenkstr. 34bW17.
— Jtz., Schuhm., Gertrudstr. 30W11.
— Moritz, Schndr., Thronf.-Boul. 6.
— S., Fleischhdl., Marienst. 10a.
— Sal., Fleischer, Gerberst. 1.
Zitronbaum, Jos., Hsb., Gertrudstr. 74.
Zinntschik u. Ko., Dielenbohner, Gertrudstr. 109, ☎ 5040.
Ziwian, S. D., Holzhdlr., Schwimmst. 19
Zizer, Soph., Hsbn., kl. Bullensche St. 12
— F., Schndr., Lärmstr. 11W1.
Zizyn, Nik. Jw.', Bahnbmt., Marienst.2
Zlotowska, Regina, Arzt, Spr. 10—12 u. 4—5, Sandstr. 34W3.
v. Zoeckell, Virginie, Kirchenstr. 4W5.
Zoehfeldt, Magd., Frau, Säulenstr.41W1.
Zoepf, Feodor, Jng., Schwartzenhöffche Str. 14W8.
— Franz, Buchhdlr., Schwartzenhöffche Str. 14W8.
Zoepffel, John, dispon. Dir. der Firma Ges. der Rig. Baumwollspinnerei und Bandweberei, Dir. der A.-G. vorm. Starr & Ko., Theaterboul. 4, ☎ 1533
— Berta, Dr.-Wwe., Packhausst. 5W7.
— Jda, Frl., Elisabethstr. 2W5.
— Rud., Kand. phil., Redaktör d. Rig. Zeitung, Packhausstr. 5W7, ☎ 4518.
Zoephels, Aug. Alex.', Bürobmt., Alexanderst. 127W20.
— Reinh., Frisör, Alexanderst. 127W20.
Zolk, Jul., Schuhm., Dünaburg. Str. 49.
Zollamt, Dünaufer, ☎ 89, Zoll-Rayon, ☎ 451.
Zoll-Artell, ☎ 380.
Zoll-Klariver-Zimmer, ☎ 3888.
Zollenkopf, Rob., Schlosser, Obststr. 8.
— Dor., Wwe., Obstst. 2.
— Elisab., Wwe., Bauskesche St. 24.
Zoologischer Garten, Gesellschaft, Vorstandsglied: Redaktör Wilh. Sawitzky, Riga, Postfach 430.
Zorn, Adelh., Wwe., Romanowstr. 40.
— Arth. Prof. d. Zweigkont. d. Kommerzbank, Schwimmstr. 26, W. 9.
— Joh., Zimmerm., Talsen. Str. 13W12.
Zrazewski, S. L., KA, Oberlehrer, Romanowstr. 35W15.
Zubbe, Karol., Wwe., Gertrudst. 75.
Zube, Joh., Hsb., Marienstr. 43, W. 8.
— Elfr. Bernh.', Frl., Kalnez. Str. 20.
— Ottilie, Wwe., Marienst. 104.
— Wilma, Hgn., Marienstr. 104W18.
Zuber, Krist., Hsb., Petersb. Ch. 64.
Zuchowski, Woiz. Hippol.', Spinnmstr., Windst. 16W7.
Zuchtstall, Torgel. Str., ☎ 65.
Zucker, Andr., Masseur, Marienstr. 39.
— Alex., Sprenkst. 46W1.
— Aron, Hsb., Sprenkstr. 46, W. 4, Tel. 1648.
— Ch., Lombard-Bmt., Popowstr. 3a.
— Olga, Hebamme, Marienstr. 39, Q. 1.
— Osk. Leop.', Dekorat., Säulenst. 52.

Zuckerbäcker, Einfahrt, Elisabethstr. 71.
H. Zuckermann, 2. G., Kleiderhdl., Inh.: H. Zuckermann, Kalkstr. 5, ☎ 2634, Kontor: Wallstr. 15, ☎ 4179
Mendel Benjamin Zuckermann, 2. G., Eisen- u. Stahlwaren, Inh.: Mendel Zuckermann, Dampfst. 33, ☎ 5019.
Zuckermann, Dav., Hg., Eliasst. 22.
— Herm., Hg., Karolinenst. 14.
— Herm., Inh. der Firma H. Zuckermann, Wallst. 15, ☎ 4179.
— Mend., Inh. der Firma Mend. Benj. Zuckermann, Dampfstr. 82.
— N., Hdlr., Sadownikowstr. 15, W. 6.
Zuckersuck, Th., Agent, Romanowstr. 62. ☎ 3808.
— Theod. Theod.', cand. rer. merc., Bankbmt., Alexanderstr. 36W16.
Zudre, Gedd., Vorarb., Duntenh. St. 48
Züfle, Laura, Kassirn., Industriest. 10.
Zügel, Wilh., Maler, Kirchenstr. 36.
Zühlke, Rob., Tschlrmstr., Peterholm. Str. 6.
Zündhütchenfabrik, sieh Sellier u. Bellot.
Züpon, Alex., Weber, Stresowstr. 1.
— Wold., Werkmstr., Fuhrmannsstr. 44.
Zürich, Hessel, Heuhdl., Mosk. St. 124.
Zuger, N., Schlosser, Kurmanowst. 10.
Zughaus, Karol., Wwe., Taubenst. 30.
— L. Schiffskapt., Hsb., Dünam. Str. 8.
Zukain, Alex., Kanzleibmt., Säulenstr. 57
— Rud. Karl', Tschlr., Alexanderstr.69W2
Zukur, Jak., Bäcker, kl. Lagerstr. 44cW35.
— Dor., Theaterboul. 10, W. 17.
— Jan, Mineralw.-Fabrik, Säulenst. 80, ☎ 2060.
— N., Hdlr., Gertrudstr. 48.
Zukurin, Jak., Steller, 2. Weidendamm Güterbahnhof 6.
— Oss., Schaffn., kl. Palissadenstr. 6W14
Zumpft, Konst. Mart.', KR, Doz. am Pol., Felliner St. 2a, W 3.
Zunabel, Andr., Verkäuf., Matthäistr. 74.
— G., Brothdl., Marstallstr. 18.
— Pet., Dw., Kurmanowstr. 6W20.
Zurnahtmacher-Verein, Kurmanowstr. 12.
Zunsky, Alex., Kutscher, 2. Weidendamm 19, W. 8.
Zurikow, Paw., Bmt., Dünaburg. Str.47
Zur-Mühlen. Sieh Mühlen.
Zurinow, Grigory Jeg.', Oberingenieur d. A. G. Phönix Petersb. Ch.14—16.
Zuzenas, Krist., Wwe., Säulenstr. 30W31.
Zweiberg, Georg D., Akzisekontrol., alte Mitauer Str. 27, W. 6.
— Paul, Dm., Ger.-Pristaw, Spr. 4—6, Grabenstr. 11W1.
— W. G., Ger.-Pristaw, Spr. 4—5, Säulenstr. 49aW2.
Zweigel, Emilie, Pens., Alexanderst. 28.
Zweite Rigaer gegens. Feuerverf.-Gesellsch., Sandst. 20, ☎ 589.
Zweite Russische Assekuranz-Kompagnie. Sieh Russische Assekuranz-Kompagnie.
Zweiter Radfahrerverein, Nikolaistr. 67. ☎ 2541.
Zwelow, Nik. Andr.', Artellschtsch., Peterholmsche Str. 5W29.
Zwenger, Karl Ant.' Flachswr. Elisab. Str. 33, W. 10.
— Marg., Bankbmtn., Elisabethstr.33W10
— Wilh., Bankbmt., Elisabethstr. 33.
v. Zwerner, J. M., Jng.-Wwe., Elisabethstr. 101, W. 29.
Zwert, Adam, Bahnbmt., Matthäistr. 57.
Zwetikow, Konst. Mich.', Rentmstr., kl. Schloßst. 13W4.

— Lydia, Priesters-Wwe., Karolinenst.42
Zwetkow, A., Milchhdl., Katholischestr. 62
— Agafia, Wwe., Mühlgrab. Str. 6.
— Alex., Hsb., Theresenstr. 2, W. 3.
— Jw., Hsb., Jakobstädt. Str. 4.
— K. G., Fabrikbmt., Wolmar. St. 13
— Lasar Jw.', Hg., Jakobstädt. Str. 4.
— Minai, Schuhm., Dünaburg. Str. 46.
— N., Bahnbmt., Palissadenstr. 26W18.
— Nik. Jw.', TR, Polizeibmt., Romanowstr. 27W20.
— Nikita, Hdlr., Nordst. 24.
— Paul, Handelsgärtner, Marienmühlenstr. 15, ☎ 3131.
— Rom., Polizeibmt., Maurerstr. 14W20
— Serg., Lehrer, Romanowstr. 11W1.
— Sisoi, Prof. der Firma Stachij Jossifowitsch Dolgow, Moordorfst. 123.
— Taij., Hsbn., Essenhöffche Str. 20.
Zwetkowski, Herm., Maler, Ludwigst. 2.
— Kas., Schlosser, Marienst. 92.
Zwickau, Ant., Zuschndr., Adolfstr. 9W5.
Zwickel, Jos., Klempnermstr., Marienstr. 95.
Zwicklus, Anufri, Dw., Parkstr. 2W21.
Zwikul, Anna, Hdlrn., Marienstr. 39.
Zwilling, C., Stellenverm., Wallstr. 27.
— Karol., Schiffskapt.-Wwe., Schiffsstr. 25.
— M., Hg., Kalkstr. 13W9.
— Mar., Hsbn., Wolgundsche Str. 45.
— Wilh., Schndr., Wolgundsche Str. 45.
Zwinew, A. W., KR, Dr. med., Spr. 12½—2 u. 7—8½, Suworowst. 8, ☎ 2117.
v. Zwingmann, Clara, Vize-Präsid. des Tierschutzvereins, Marienstr. 38W3, ☎ 4847.
Zwingmann, Emil Mich.', KR, Kassirer der Rentei, Sommerstr. 7a.
— Elise u. Betty, Frl., Alexanderstr. 40.
— Lothar, Dr. med., Augenarzt, Spr. 10—12 und 5—6, Alexanderstr. 28W9. Dienst., Donnerst. u. Sonnab. 2½ bis 3½ in der Diak.-Anst., Friedensstr. 3.
— Malw., SR-Wwe., Alexanderstr.40W7
— Osk. Vikt.', Cand. jur., Sekr.-Gehilfe der Krepostabteil., Alexanderstr. 40W7.
K. Zybulski, 2. G., Möbel, Inh.: Kas. Zybulski, Bauskesche Str. 8.
Zybulski, A., Wwe., Kurmanowstr. 28W7.
— Ad. W., Akzisebmt., Säulenstr. 20W11
— Alex., Hg., Wilnasche Str. 8.
— Andr., Steinh., Artilleriestr. 40W116.
— Karp, Revieraufs., Brauerst. 6W13.
— Kas., Inh. d. Firma K. Zybulski, Gogolstr. 11, W. 7.
— Stan., Dw., Altstr. 2.
— Step., Postbmt., Marienst. 121W13.
Zygra, Hugo, Hsb., kl. Schmiedestr. 4.
Zyplakow, Karl, Schaffner, Romanowstr. 107.
Zypreß, Joh. Karl', Maler, Ofenstr. 2.

Aktien Gesellschaft der
Zyrardower Manufactur
von Hielle & Dittrich in Zyrardow.
Haupt-Niederlage in Riga:
Rathausplatz Nr. 3, I Treppe hoch.
Telefon 1046.

Wein- u. Austern-Stuben
Gastelboulevard Nr. 2, Telephon Nr. 58
Otto Schwarz.
Wein- Delikatessen- u. Cigarren-Lager
Gastelboulevard, Ecke der Kalkstrasse.

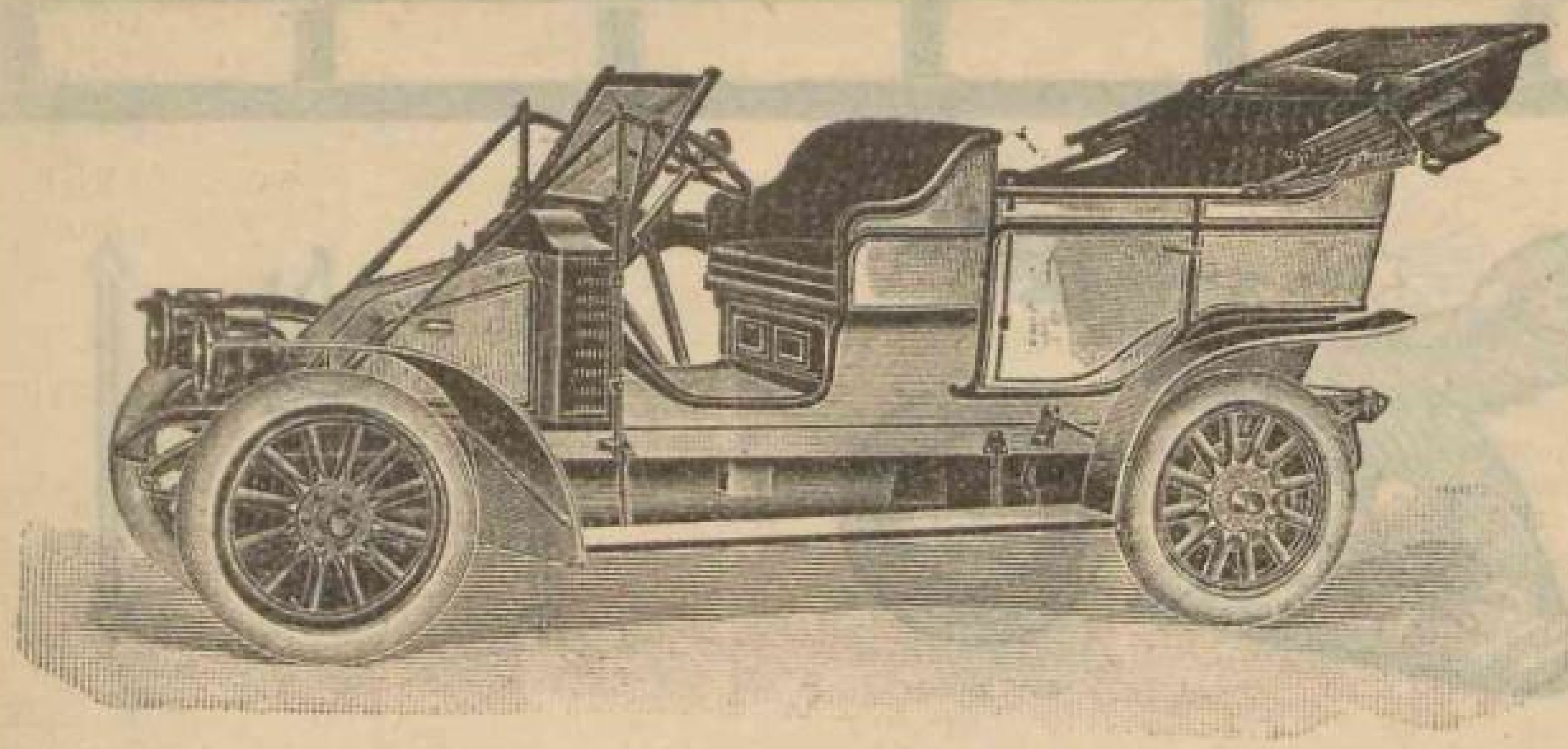

Komnick-Motorwagen

sind **unübertroffen** an Leistungsfähigkeit und Dauerhaftigkeit, weil der Kühler hinter dem Motor angeordnet.

Ständig vorrätig in unserer Garage.
Lager von sämtl. Ersatz- und Zubehör-Teilen.
Eigene Reparaturwerkstatt.
Ausbildung von Chauffeuren.

Garage wird vermietet.

K. F. Bruhn & S. von Szremowicz, Riga,

Hagensberg, gr. Schwalbenstr. Nr. 1, Haus Schröder, Telephon 6141.

Metallwaren-Fabrik und Bau-Klempnerei

„GRENADIN"

Alexanderstrasse №. 126. Telefon 13-14.

Spezialitäten:

Dachdeckungen aller Arten:
Papp-,
Schiefer-,
Pfannen- und
Blech-Deckungen.

Speziell für Fabriken und ähnlichen Baulichkeiten

„Konkurrenzdach"

feuersicher und dauerhafteste Dachdeckung, weil Reparaturen ausgeschlossen.

Dachreparaturen u. Dachreinigung gegen mässige **Jahresprämien.**

Fabrikation:
Spulenkisten für Spinnereien,
Oel-Spar- und Abfüllapparate,
Filtrier-Apparate,
Feuersichere Putzwollkasten,
Maschinenbedarfsartikel,
Schmierapparate für Oel und Fett,
Gestanzte Schmierkannen,
Oelgefäss-Garnituren,
Tropfgefässe etc.

Ausführung sämtlicher **Metallblechartikel** aus **Weiss-, Eisen-, Messing- und Kupferblech.**

Kostenanschläge kostenlos und unverbindlich.

Asphalt-, Dachpappen- und Cementwaren-
Fabrik

Carl Hevermann & Co.,

Gegründet 1871. **RIGA.** Gegründet 1871.

Kontor: grosse Neustr. 30. Fabrik: 2. Weidendamm 19.

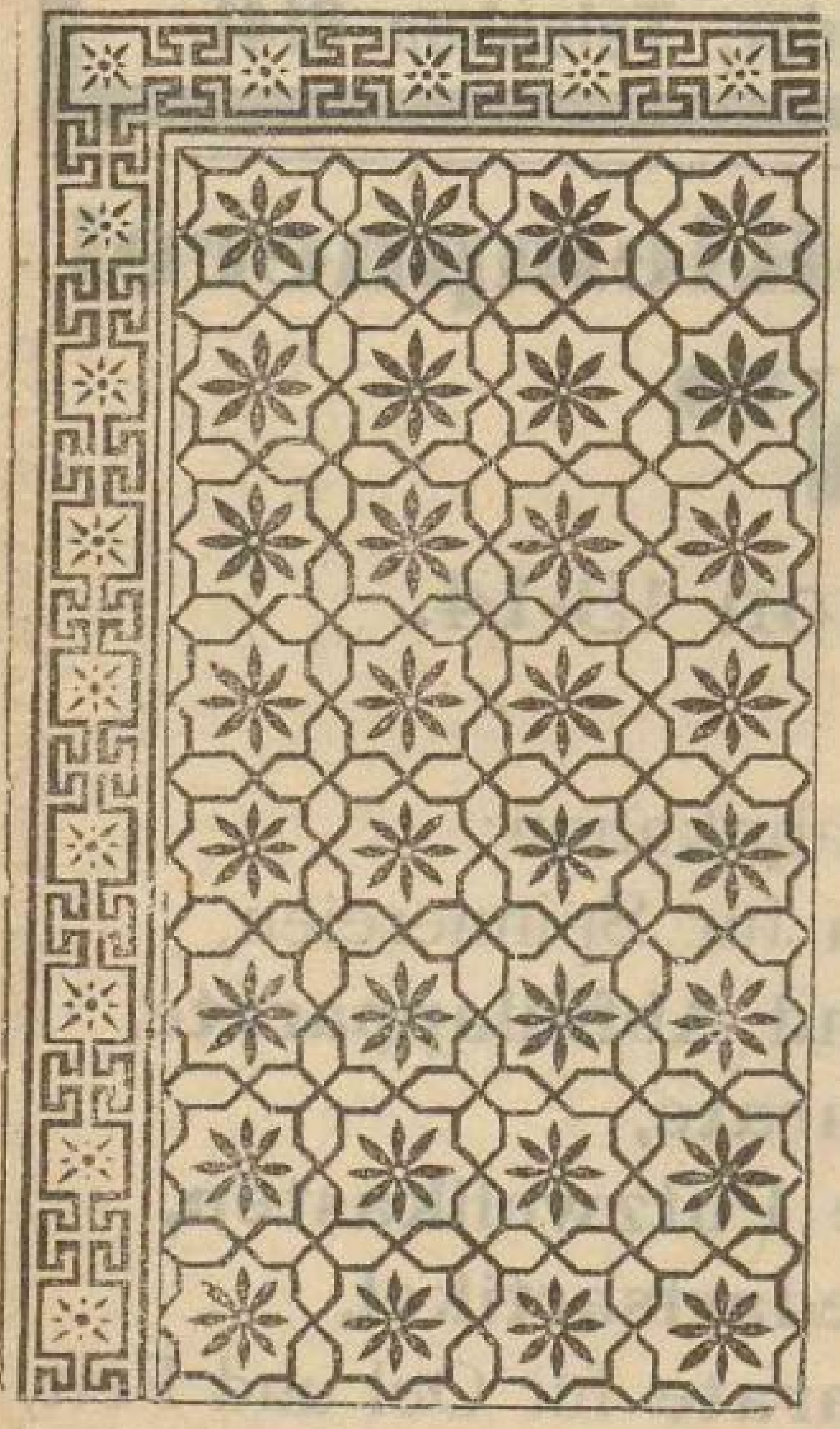

Cementfliesen

laut illustriertem Katalog,

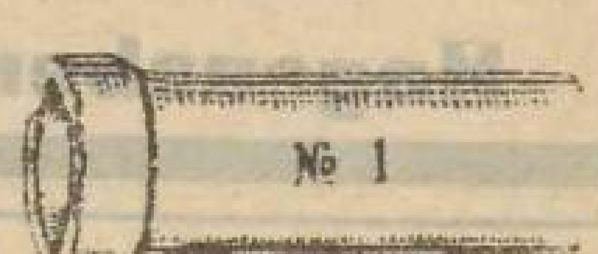

№ 1

Cementstufen, Brunnen-Ringe, Cement-Röhren

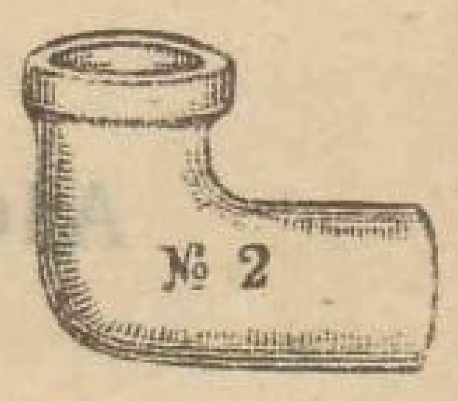

№ 2

für Durchlässe etc.,

Ballustraden, Vasen und Ornamente.

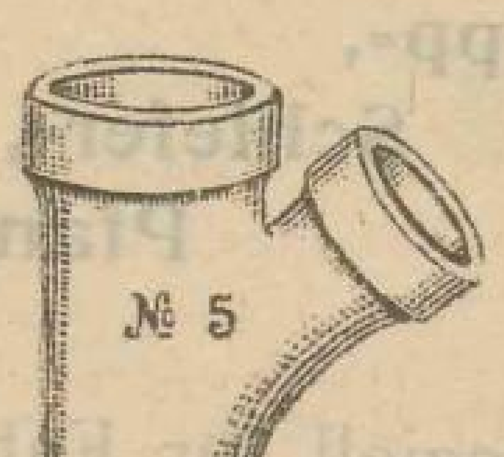

№ 5

Ferner offeriren:

glasierte Thonröhren, Feuerziegel u. Lehm, Portland-Cement, Steinkohlentheer, Carbolineum, Dachpfannen (Marseiller Format), Thonfliesen u. glasierte Wandfliesen

laut Spezial-Katalog.

Dachdeckungen u. Asphaltierungen.

ED. R. LANGE.

Gegründet 1872.

Telegramm-Adresse: „RAPHAEL“.

RIGA und **WINDAU**

kl. Schlosstr. № 3. I.
Postfach Nr. 304.
Reichsbank-Giro-Konto 25133.

Schlosstrasse № 6.
Postfach Nr. 12.
Reichsbank-Giro-Konto 35807.

Vertretungen

in Libau, St. Petersburg und Reval.

Export und Importspedition, Zollklarirung und Inkasso.

Russisch-Baltisches Lederwerk.

Erste Internationale Ausstellung St. Petersburg 1907 Ehren-Diplom.

Goldene Medaille **Goldene Medaille**

Lemsal 1907.

Rostow 1908.

Verwaltung in Riga, kl. Schlosstr. 3, I.
Telegramm-Adresse: **Raphael — Riga.**
Telefon 407, " " " Postfach 304,
Reichsbank-Giro-Konto 25133.

Fabrik in Pskow.
Telegramm-Adresse: **Baltiskomu, Pskow.**

Fabriziert:

Mostowje, Juchten, Vaches und Sohlen.

National-Registrier-Kassen.

Mehr als **900000** im Gebrauch.
Totaladdierende Kassen von Rbl. 160.— an.
Unentbehrlich für jedes Ladengeschäft.

Hammond-Schreibmaschine.

Beliebteste Schreibmaschine.
Schreibt alle Sprachen und Schriften.

Mercedes-Schreibmaschine.

Anerkannt hohe Leistungen.
Mit einem Griff Klaviatur nebst Typenkorb herausnehmbar.

Star-Schreibmaschine.

Besonders als Reisemaschine geeignet.

Dalton-Additionsmaschine.

Die hervorragendste ihrer Art.
Arbeitet mit nur 10 Tasten.

Rechenmaschinen, Vervielfältigungsapparate, sämtl. Zubehör für alle Systeme. Farbband-Abonnement.

Schreibmaschinen-Schule (unter Leitung einer Lehrerin)

Bis zur fertigen Erlernung der Schreibmaschine Rbl. 5.—.

Eigene Werkstätte.

Handels- und Industrie-Gesellschaft

T. J. HAGEN

(Bechshöft & Burzynski),

Riga, Börsenplatz,

Telefon 4994. Postfach 955. Tel.-Adr.: System.

5. Abteilung.

Erwerbs- und Berufszweige.

Abschriften.

BÜRO BETTY BLOCK SUWOROWSTR. 44 TEL 3694

Abschriften a. d. Schreibmaschine Uebersetzungen. Vervielfältigungen.

Handels- u. Industrie-Ges.
T. J. Hagen
Bechshöft & Burzynski
Sandstr. 1 (Börsenplatz)
Tel. 4994.
Sieh Karton unmittelbar vor der 5. Abt.

Abschriften, Vervielfältigungen Uebersetzungen
R. Ostrowsky, grosse Pferdestrasse Nr. 21.
Tel. 16-93.

Abschriften mittelst Schreibmaschinen werden in allen Sprachen korrekt ausgeführt im Ersten Rigaer Schreibmaschinen-Bureau
Scheunenstr. 19
Telephon 1867
Uebersetzungen
Vervielfältigungen

Additions-Maschinen.

Handels- u. Industrie-Ges.
T. J. Hagen
Bechshöft & Burzynski
Sandstr. 1 (Börsenplatz)
„Dalton".
Tel. 4994.
Sieh Karton unmittelbar vor der 5. Abt.

Aerzte.

Abramsohn, Sam., Spr. 9—12 u. $4\frac{1}{2}$—6, Sünderstr. 14.
Alexandrow, A. N., Militärarzt, Ritterst. 8.
Alexejew, P. S., SR. Geh. d. Medizinalinsp., Georgenstr. 9.
Alexejewski, Olga, Säulenstr. 49
Andreas, K., Spr.: 10—1 u. 5—6, Sonnt. 9—10, Sandstr. 10.
Andrshejewski, Alex. Jw.', Militärarzt, Alexanderstr. 89 W4.
Anspach, Ed., Spr.: 9—11 u. 5—6, Alexanderstr. 3.
Arenstein, Werner, Schulenst. 14
Aristow, Vict. Jw., SR, Medizinal-Insp., Pauluccistr. 12.
Arolowitz, M., Spr. 8—$9\frac{1}{2}$ u. 3—5, Sünderstr. 32 W3.
Aronstein, W. L., Romanowstr. 1.
Ausin, J., Nikolaistr. 14.
Bankin, Herm., Alt-Mühlgraben.
Baron, Karl, Spr.: 8—$9\frac{1}{2}$ u. 4—6, Suworowstr. 25.
Becker, R., Alexanderstr. 18.
Behrsin, K., Alexanderstr. 104.
Behse, Otto Ed.', Ordinator d. Trocken-Inhalatoriums, Spr. 12—1 und 4—5, Kirchenstr. 31.
Beilin, W., Spr. 9—$1\frac{1}{2}$ und 5—8, Pauluccust. 19.
Bekmann, Aug., Militärarzt, Wasserstr. 1 B W3.
Beldau, G., Spr. 10—12 und 4—6, Kalkst. 14.
v. Berg, Frdr., SR, Dr. med., Chirurg. u. Geschlechtskrankh. Spr. werkt. 9—10 u. 5—6, Basteiboul. 4 W4, ☎ 4585. In der Diakonissenanst. Friedensst. 3, ☎ 1716, chirurg. Krankh. werkt. 2—3. In Kemmern v. 15. Mai bis 25. August.
Berg, Arth., Klinik für Haut- u. Geschlechtskr., Spr. tägl. $\frac{1}{2}$9—$\frac{1}{2}$12. Ferner: 4—$\frac{1}{2}$6 Mont., Mittw., Freit. u. 6—9 abends Dienst., Donnerst., Sonnab. — Für Frauen 5 bis $\frac{1}{2}$6 Dienst., Donnerst., Sonnab. Küterstr. 5, ☎ 2968
— Karl, Spr. 10—11 u. außerdem f. Kinderkrankh. 11—12 u. 6—7, Gertrudstr. 28.
v. Bergmann, Ad. jun., Chirurg, Spr. 6—7, Basteiboul. 4.
Berkholz, Aug., Spr. 2—4, Kirchenstr. 7.
Berkowitz, Alb., Innere- u. Kinderkrankh., Spr. $8\frac{1}{2}$—$10\frac{1}{2}$ u. 4—5, Suworowstr. 38.
Bernsdorff, J., Alexanderstr. 101
Bertels, Arved, Spr. 8—9, u. 2—3, Dienst. u. Freit. nachm. keine Sprechst., Alexanderstr. 95.
van Beuningen, Arthur, Spr.: 9—11 u. 4—5, Neustr. 25.
Bierich, Rob., Spr. 10—12 u. 4—6, Nikolaistr. 4 W2.
Bihler, R., im Leprosorium.
Birk, Val., Ritterstr. 7.
Blankenstein, N., Spr. 9—$1\frac{1}{2}$ u. 5—$8\frac{1}{2}$, kl. Königsstr. 14.
Blechmann, B., Frauenkrankh., Spr.: 8—11 u. 4—6, Kalnez. Str. 5. Tel. 1010.
Blechmann, Leo, Mit. Ch. 47
Blindreich, Z., Spr. 9—12 u. u. 3—5, Elisabethstr. 20a.
v. Bluhmen, H. W., Spr. 10 bis 12 u. 5—7.
Blumenbach, Edm., KR, Spr.: 9—$10\frac{1}{2}$ u. 5—6, Romanowstr. 11.
Blumenthal, Leop., Spr. 10 bis 11 u. 5—6, Alexanderstr. 44
Böttcher, Th., Kinderarzt, Spr. 9—11 u. 16—17, Alexanderst. 19, Mont., Mittw. und Freit. 11—12 in der Klinik Gertrudst. 18.
v. Boetticher, Th., Inh. der Heilanst. Marienbad in Dubbeln. Spr. jeden Mittw. $6\frac{1}{2}$ bis $7\frac{1}{2}$ in der Wohn. von Dr. Stender, Todlebenboul. 6.
Bornhaupt, Leo, Chirurg, Ordinator der Chir. Abt. des Armitsteadschen Kinderhospit., Spr. 6—7 in der Klinik v. Fircks, Säulenstr. 6. In d. Diakon.-Anst. 9—10.
Bornio, M., HR, Brigade-Arzt, Dorotheenstr. 42.
Borowikow, Jw. W., Duntenhöfsche Str. 4—10.
Bosse, Heinr., 1. Weidendamm 2, Tel. 897. Innere- und Lungenkrankh., Spr.: 9—11 u. 4—$5\frac{1}{2}$, Unbemittelte Lungenkranke: Dienst. und Freit. 12—1, kl. Jungfernstr. 2.
Brennsohn, J., Mühlenst. 64, Spr. 10—12 und 4—5.
Brinkmann, H., Spr. 9—1 u. 5—8, Sünderstr. 8.
v. Broecker, Charles, Alexanderstr. 34.
Broide, A., Kalkstr. 10.
Brutzer, Karl, Spr. 12—1, Säulenstr. 19.
Buchardt, Fr., Martinsstr. 5a
Buchholz, Ferd., Ritterstr. 8b.
Büttner, W., Innere, Magen- u. Darmkrankh., Spr. 10—12 u. 5—6, Thronf.-B. 23.
Burchard, Osk., Spr. 9—12 u. 4—5, Basteiboul. 4.
Busch, Oskar, Frauenkrankheit., Spr. 10—12 und 5—6, Theaterboul. 6. Privatklinik Kaisergartenst. 14.

Adreßbücher.

Adolf Richter,

Herausgeber des Rigaschen Adreßbuches und der Adreßbücher für die baltischen Provinzen Liv-, Ehst- und Kurland,

Scharrenstr. Nr. 4, unweit der Kalkstraße.

Telegramm-Adresse: Adrichter — Riga.
Fernsprecher-Anschluß Nr. 1500.

Elektrische Beleuchtungskörper u. Installation — Bowlen, Etageren, Tafel- u. Wandschmuck
Lampen jeder Art. — Kaffeemaschinen, Konservengläser Schreibgarnitur.
F. Chertek

Butuls (Buttel), Ad., Spr.: 8—11 u. 4—6, Kalkstr. 13.
Dekapolitow, Alex. Iw.', Oberarzt d. R.-O. E., Ritterstr. 75b.
Demme, Karl, Spr. 9—10 u. 4—5, für unbemitt. Frauen Mont. u. Donnerst. 8—9, Mühlenstr. 59.
Demme, Wilh., Spr.: 9—11 u. 4—5, Thronfolgerboul. 3.
Denissow, Alex. Pawl.', Matthäistr. 40.
Deubner, Karl, Dir. d. Stadtkrankenh., Alexanderstr. 57.
Devrient, E., Spr. 9—11 und 5—6, Schlocksche Str. 12a.
Dewel, N. F., Basteiboul. 11 W 7
Dietrich, J., Spr. 10—12, Todlebenboul. 10.
Dipner, Franz, Dorpaterstr. 63
Dolin, Leo, Elisabethstr. 55.
Eliasberg, Jul., Reimersstr. 1.
— M., Augenarzt, Spr. 3½ bis 4½ in der Klinik Romanowstr. 17, ☎ 2545, in der Wohn. Theaterboul. 8, ☎ 1903, Spr. 10—2 u. 4—6
Eliaschew, J., Romanowstr. 70a
Eliasstamm, J., Pauluccistr. 17.
Engelhardt, Rod., Baron, Spr.: 9—10 u. 4—5, Andreasstr. 6
v. Engelmann, G., Dir. Arzt d. Abt. f. venerische, Haut- u. Harnkrankh. am Stadt-Krankenhause, 9—10 und 4—6, Thronfolgerboul. 6. Privatklinik Säulenstr. 6.
Erasmus, Ernst Fr., KR, Stadtarzt, Spr. 8½—10 vorm. Gogolst. 5 (Armenpraxis) und werktägl. 4—5 Elisabethst. 89.
v. Erdberg, Xaver, Spr. 9½ bis 10 u. 4—5, Thronf.-B. 2.
Faber, Paul, Spr. 9—10½ u. 4—5, Mühlenstr. 45.
Fahrbach, Paul, Spr.: 9—11 u. 4—5, Elisabethstr. 31a.
Feiertag, J., Kalkstr. 11.
Feodorow, S. A., SR, Stadtarzt, Revaler St. 17.
Finne, Konst. Nik.', Militärarzt, Alexanderstr. 24 W 5.
Fowelin, H., 2. St. Krankenhaus, Bürgerstr. 13.
Frick, H., Dreilingstr. 6.
Fried, G., Peterholmst. 5.
Gabrilowitsch, Alb. Lwow', Spr. 10—12 u. 5—7, Sünderstr. 25.
Gadsjatzky, F. Ch., SR, Duntenhof. Str. 4—10.
Gauderer, L., Hals-, Nasen- u. Ohrenkrankh., Spr. 9½—12 u. 5½—6½ Alexanderst. 31, ☎ 2875. In der Klinik, Gertrudst. 18, Dienst., Donnerst. u. Sonnab. 3½—4½.
Gerich, Ottocar, Frauenkrankh., Spr. 10—1, Nikolaistr. 17, ☎ 246. Für Unbemittelte Dienst., Donnerst. u. Sonnabends 9—10 in d. Diakon.-Anstalt Friedensstr. 3.
Gieß, W., Kirchenstr. 32.
Gilbert, Ed., Arzt, Spr. 9½ bis 10 u. 5—6, Alexanderstr. 44 und in der Klinik, Gertrudstr. 18.
Girgensohn, Reinh. Friedensstr. 7.
Goldmann, Chr., Nervenarzt Spr. 10—12 u. 4—5, Brunnenstr. 6.
Gotz, Mordchel, Sprenkstr. 71.
Grandin, Wilh., Dorpaterstr. 21
Groth, Otto, Spr. 9—11 und 4—5, Alexanderst. 24.
Grünberg, J., Innere Krankh., spez. Herz- u. Magenkrankh., Spr. 10—1 u. 4—5, Alexanderstr. 1.
Grüning, J., Sprachstörungen, Spr. 9—11, Albertstr. 9.
Grünstein, N., Theaterboul. 9.
Gubarew, P. A., Schulenst. 36a
Gudsche, Ed., kl. Schmiedestr. 16.
Gussew, W., Ritterstr. 7.
Hach, Fr., Accoucheur, Spr.: 9—1, Basteiboul. 7, Tel. 1216 Unbemittelte nur Mittw. und Sonnab. v. 10—2½ kl. Jungfernst. 2, ☎ 1901. Privatklinik: Fellinerst. 7, ☎ 1489.
Hach, R., 2. St. Krankenhaus, Bürgerstr. 13.
Haensell, G., Spr. 9—11 und 5—6, Alexanderstr. 74.
Haffner, Herb., Assistenzarzt am Stadtkrankenh., Ritterstr. 7.
v. Haken, Ottomar, Spr.: 8½ bis 10½ u. 4—5, Todlebenboul. 6.
— Rich., Spr. 9—10 und 4 bis 5, Weberstr. 14.
Hampeln, Paul, Spr. in der Ambulanz Schulenstr. 36: Dienst., Mittw. u. Freit. 11—12, in der Wohnung Georgenstr. 2a, W. 5: Spr. 9—10 u. 4—5.
v. Hedenstroem, H., Augenarzt, Spr. 10—12 u. 5—6, Basteiboul. 6.
Heerwagen, R., Stadtrat, Alexanderstr. 31.
Hellmann, Erich, Altonaerstr. 6.
Hellmann, Vikt., Hautkrankheit., Spr. 9—11 u. 6—8, Kalkstr. 12.
Helmboldt, Ad., Spr.: 8½—10 u. 4—5, Alexanderstr. 31.
v. Helmersen, Georg, Spr. 9 bis 10 u. 4—5, Apothekerstr. 13.
Helmsing, Hans, Frauen- und Kinderkrankh., Spr.: 9—11 u. 4—5, Theaterboul. 3, Unbemitt. werktägl. 11½—1, kl. Jungfernstr. 2.
— Leonh., Frauenarzt, Spr. 11 bis 13, Elisabethst. 31. Für unbemittelte Frauen in der Marien-Diakon.-Anst. Friedensst. 3: Mont., Mittw. u. Freit. 9—10.
Herzfeld, B., 2. St. Krankenhaus, Bürgerstr. 13.
Heyl, N., Arsenalstr. 7.
Hirsch, Artur, Taubenstr. 30.
Hirschberg, M., Suworowst. 2.
— N., Spr. 10—12 u. 6—8, kl. Königsst. 15.
— Wilh., Spr. 9—10 und 3 bis 5, Alexanderstr. 50.
v. Hirschheydt, Ernst, Kirchenstr. 18.
Hoffmann, Friedr., Spr. 11 bis 12 u. 5—6, Olivenst. 1.
Hollander, Ernst, Irrenheilanst. Rothenberg, Duntenhöfsche Str. 16.
v. Holst, W., Nervenarzt, Spr. 10—12, Nikolaistr. 20.
Huff, A., Kalnez. Str. 6.
Hugo, Ed. Wilh.', Stadtarzt, Pauluccistr. 19, W. 22.
Jacobsohn, B., Alexanderstr. 33
Jacobsohn, W., Spr. 8—10 u. 4—5, Schlocksche St. 15.
Jakowlew, Nik., Alexanderstr. 38
Jankowski, J., Schulenstr. 25.
Jansen, Herm., SR, Arzt des Russ. Armenh., Spr.: 8½ bis 10 u. 4—5, im Sommer 9½ bis 11, Alexanderboul. 1.
Jaworkowski, J., Pauluccistr. 11
Idelsohn, H., Spr. 9—11 und 5—6, Thronf.-Boul. 21.
Jerschow, W., Elisabethstr. 10.
Joffe, J., Suworowstr. 29.
Johannson, E., Augenarzt, Spr. 10—12 u. 5½—6½, Sonntags 10—11, Elisabethstr. 49
— H., Spr. 10—11½ und 5 bis 6, Wallstr. 14.
— Herm., Alexisstr. 8.
Jschunin, Iw., Säulenstr. 49a.
Jurjan, Pet. Iw.', Albertstr. 2a.
Kaplan, B., Schmiedestr. 27.
Karlinski, Paul, Ritterstr. 7.
Kaschin, W., KR, Stadtarzt, Spr.: 9—10 u. 5—6, Lagerstr. 17.
Kasparson, Karl, Elisabethstr. 59
Keilmann, Alex., Spr. 5—6½ Andreasstr. 3, in Sachen d Hebammenschule Spr. 11 bis 12 in der städt. Entbindungsanstalt.
Kieselbasch, Anna, Schloßplatz 2.
Kieseritzky, Gust., Kalkstr. 23 l.
— Walt., Wasserheilanst., Spr.: 9—12, Goldingerstr. 37.
Kikuth, Max, Arzt f. die Athmungsorgane, Spr. 11—1 u. 4—5, Thronfolgerboul. 5. Unbemittelte: Dienst. u. Freit. 6—8, kl. Jungfernstr. 2.
Klawin, Wilh., Friedrichsholmsches Ufer 6.
Klein, B., Spr. 9—1 u. 5—8½, Schloßstr. 22.
Klemm, Otto, Spr. nur Donnerst. 11—1 u. 5—6, Schulenst. 11.
— Paul, Ordinat. der chirurg. Abt. im 2. Stadtkrankenh., Spr. 4½—6, Packhausst. 1. Privatklinik ebenda.
Klimowitsch, N. N., KR, Nervenarzt, Stadtarzt, Spr. 10 bis 12 u. 5—6, Alexanderstr. 28.
Knochenstiern, W. H., Spr. für Ohren-, Nasen- u. Halskr. um 2 Uhr in der Privatklinik Kirchenstr. 36 u. um 10—12 u. 5—6 in der Wohnung: Kalkstr. 23.
v. Knorre, Georg, Frauenkr., Spr. 10—2 u. 5—6, Thronfolgerboul. 27, I, ☎ 1594. Privat-Frauenklinik Thronfolgerboul. 27, II, ☎ 1395.
Koltschin, Pet. Fed., Militärarzt, Alexanderstr. 88, W. 7.
Koltypin, Wl., SR, Dir. u. ält. Arzt in Alexandershöhe, Apothekerstr. 17.
Kontowt, L., Kreisarzt, Sprenkstr. 2 W 4.
Kramer, Sch., Sünderstr. 22.
Kraukst, G., Hautkrankh., Spr.: 11—1, Sonntags 9—11, Dorpaterstr. 7.
Kreischmann, Rob. Rob.', Suworowstr. 5.
Kröger, Emil, Arzt f. Krankh. d. Haut u. Harnorg., Spr. 9—11 u. 4—5½, aber Dienstags u. Freit. 7—8, Sonnt. 12—1, Theaterboul. 1.
Kröger, Sigm., Spr. 12—1 in der Wasserheilanst. Kirchenstr. 18, wohnt Alexanderstr. 61.
Krüdener, H., Baron, Augenarzt, Spr.: 10—1 u. 4—6 in der Klinik: Thronfolgerboul. 27. Preis incl. Beköstigung und Miethe 1—3 Rbl. tägl. Wohn. Mühlenstr. 49.
Krüger, Leop., Spr. 9—11 u. 4—6, Newastr. 20.
Kupffer, Jul., Suworowstr. 23.
Laurentz, Har., Schloßstr. 13/15.
Lejin, K. M., Newastr. 9.
Lempert, L., Sünderstr. 12.
Levitan, Mich., Revalerstr. 48.
Lewensohn, Herm., Moskauer Str. 100.
Lewin, B., Sprenkstr. 34b.
Liebert, Anna, Dorpaterstr. 33.
Lieven, Heinr., Neustr. 25.
Lieven, P., Baron, Arzt der Anstalt Rothenberg, Duntenhofsche Str. 16a.
Lieven, Wilh., Spr. 3—5, Antonienstr. 9.
Lihdak, Jak., Mosk. Str. 193.
Lindberg, K., Elisabethstr. 77.
Lindemuth, Arn., Spr. 9—11 u. 3—5, Alexanderst. 89.
Lippert, D., Alexanderstr. 96.
Ljubimow, S. A., Militärarzt, Gertrudst. 19.
Loewenberg, Wilh., Neustr. 24.
Loewensohn, P., Spr. 9—11 u. 4—6, Steinstr. 13.
Loppenowe, Paul, Spr. 12—2, Kalnezeemsche Str. 13.
Lossky, Mich. Jul.', SR, Stadtarzt, Spr. 11—12 und 6—7, Schloßstr. 14.
Lüüs, Ado, Armitstädt. Kinderhosp., Mitauer Ch. 23.
Lukin, Felix, Augenarzt, Elisabethst. 77.
Lundberg, Leo, Kalnez. Str. 13
Machtus, Js., Marstallstr. 8.
Magid, E., Marienstr. 4.
Maikapar, Feod., Ass. am St.-Krankenh., Schützenstr. 5 W 6.
Mandelbaum, A., Spr. 9—11 u. 4—5, Wallstr. 26.
Mandelstamm, Fritz, Spr. 9½ bis 11 u. 3—5, Wallstr. 28b.
Manteuffel, J., Baron, Spr.: 5—6, Alexanderstr. 18.

F. Chertek Kaufstrasse **12.** Inhaber: Forstmann & Spunde
reiches Lager in: Kristall, Porzellan, Fayence, Skulpturen, Alfenide, Kron-, Arm- und Wandleuchtern.

Mardarjew, Nik. Mich.', Militärarzt, Dünamünd. Str. 7.
Matwei, D. P., Zaunstr. 1.
Mengel, K., Elisabethstr. 77.
Mey, Edg., Sandstr. 8.
Michelson, Fr., Ass. am Stadt-Krankenhause, Ritterstr. 7.
Michlin, Iw., Spr. 9—11 u. 4—6, Moskauer Str. 183.
Mill, L., Spr. 10—1 u. 4—6, Theaterboul. 7.
Miram, Joh. Ed., Spr.: 8—10 u. 4—5, Basteiboul. 11.
Mühlenbach, J., Marienst. 12.
v. Zur-Mühlen, A., Spr.: 10 bis 12 u. 4—6, Thronfolgerboul. 27.
Musinowicz, S., Innere und Kinderkrankh., Spr. 15—16, Alexanderst. 28.
Neuberg, A., Spr.: 10—12 u. 4—6, Pferdestr. 9.
Neuenkirchen, Ed., Romanowstr. 10.
Nolle, Bernh., Hebammenschule, Marienst. 41.
Nominko, Frdr., Waffenstr. 9.
Ossendowsky, Wl. J., KR, Apothekerstr. 13.
Pacht, W., Kalkstr. 30.

Dr. med. W. Pacht
Kalkstr. 30, W. 3.
Telefon 44-50.
Sprechstunden. 9—11 Uhr
4—5 „

v. Packiewicz, M., Spr.: 9—11 u. 4—5, Mühlenstr. 60.
Pander, H., Mühlenstr. 60.
Perekalin, Wass. Jewg.', Alexanderstr. 28W12.
Perlbach, P., Suworowstr. 7:
Pernou, Max,. Spr.: 9—11 u. 3—5, Theaterboul. 8.
v. Petersen, H., Altonaerst. 6.
Petrenko, M. N., Bahnarzt, Suworowstr. 25.
Petrow, Mich. Pet.', Militärarzt, Friedensstr. 8.
Pewsner, J., Suworowstr. 2.
Poddin, Karl, Newastr. 15.
Pohrt, Markus, Spec. für Geburtshilfe, Spr.: 8—10 und 4—5, Jesuskirchenstr. 15.
Pokrowski, P., Militärarzt, Romanowst. 17.
Polosow, J. J., Militär-Arzt, Parkstr. 1a, W. 5.
Poorten, Guido, Frauenkrankh., Spr. 9—11 u. 4—5, Alexanderst. 28.
Praetorius, Pet. Paul, Spr. 12—2, Mühlenstr. 13.
Putnin, E., Dorpater Str. 55a.
v. Radecki, Ernst, Spr.: 9—11 u. 4—5, Thronfolgerboul. 6.
Raeder, Jul., KR, Spr. 8—11 u. 3—5, Mosk. Str. 52.
Rasewsky, Alb., Augenarzt, Palaisstr. 3, W. 4, Spr. 10 bis 12 u. 5—6, Sonnt. 12 bis 2 u. Hagensberg, Kalnezeemsche Str. 6, werktägl. v. 1—2
Redlich, Joh., Spr.: 10—12, Basteiboul. 2.
Reimann, J., Spr. 10—1 und 5—8, Marstallst. 16.
Reinhard, G., Suworowstr. 2.

Privat-Augenklinik
des Dr. med.
G. Reinhard
Suworowstr. 2.
Krankenaufnahme zu jeder Zeit.
Sprechstund. 10—1 u. 5—6.
Telefon 3844.

Reinitz, Georg, Spr.: 9—11 und 4—5, Altstadt 3.
Reusner, Georg, Marienstr. 5.
v. Rieder, W., SR, Stadtarzt, Mühlenstr. 60.
v. Rimscha, Rob., Hals-, Nasen- u. Ohrenkrankh., Spr. $3^1/_2$ bis $5^1/_2$, vormittags nur nach Vereinbar., Basteib. 9a. Für Unbemitt. im Mariendiakonissenhause (Friedensstr. 3) am Dienst., Donnerst. u. Sonnabend v. 9—10 Vorm.
Rolssenn, Th., Homöopath, Frauenkrankh., Spr. 9—11 u. Sonnt. v. 11—1, Sandstr. 29
Rubinstein, S., Spr. 9—10 u. 4—6, Suworowstr. 6.
v. Rudakow, N., HR, Spr.: 9 bis 11 u. 4—5, Jakobsstr. 20.
Ruth, Wilh., Frauenkrankh. u. Geburtshilfe, Spr. 9—11 u. 5—6, Alexanderstr. 12, W. 4.
Saarfels, Karl, Schulenst. 32.
Sabeschinski, G., Spr. 8—$11^1/_2$ u. 4—$6^1/_2$, Weberst. 1.
Salemann, G. W., HR, Newastr. 12.
Salin, Alfr., Elisabethstr. 16.
Salkind, A., Moskauer Str. 65.
Salmanowitsch, S., Weberstr. 9.
Samuilowitsch - Feigin, M., Frauenärzt., Alexanderst. 13.
Schabert, Arth., Sandstr. 32.
Schawlow, A., Gertrudstr. 54.
Scherhey, Mend., Herrenstr. 28
Schliom, B., Marienstr. 10a.
Schlocker, Sim., Wallst. 4/6W9.
Schmidt, Max, Spr. 11—12 u. 4—5, Thronfolgerb. 3.
Schneider, Alfr., Spr. 4—$5^1/_2$, Theaterboul. 7.
Schneider, H., Augenarzt, Nikolaistr. 6.
Schönfeldt, Leop., 2. Arzt der Anst. „Atgasen", Mit. Ch. 47.
— Max, Inh. der Nervenheilanst. „Atgasen", Mit. Ch. 47. ☎ 865. Spr.: tägl. 11—1, Kalkstr. 30, Tel. 864.
Schröder, Jul., Arzt in d. Irrenheil-Anstalt „Rothenberg", Duntenhofsche Str. 16.
Schulmann, E., Suworowstr. 30
Schultz, Georg, 1. Weidend. 16
Schulze, Georg, Alexanderstr. 36, ☎ 961.
Schwartz, Hans, Innere u. Kinderkrankh., Dir. d. Armitsteadschen Kinderhosp., Spr. 4 bis $5^1/_2$ in der Wohnung Thronfolgerboul. 6, 2 Tr., ☎ 1191, Unbemitt.: Dienst. u. Freit. 3—4 kl. Jungfernstr. 2.
— Theod., Innere u. Nervenkrankh., Spr. 9—11 und 4—5, Wallstr. 28. Unbemitt.: Mittw. u. Sonnab. 5—6, kl. Jungfernstr. 2.
— Victor, Chirurg, Privat-Klinik, Spr.: 2—3, Schulenstr. 36, ☎ 878, in d. Wohn. Spr. 4—5 Nachm., Antonienstr. 7, ☎ 458.
Schwarz, Eduard, Packhausstr. 1
Seeck, Oskar, Spr.: 10—11 u. 4—5, Peter-Paulsstr. 2.
Seemel, J. P., Alexanderstr. 114
Selenkoff, Alex., Spr. Mont., Mittwochs, Freitags 10—12 Dienst., Donnerst., Sonnab. 6—7, Pauluccistr. 7W1.

Dr. Reinhold von Sengbusch,
Privatwohnung: Alexanderstrasse Nr. 51, I,
Medico-mechanisches Institut und Röntgen-Cabinet.
Ritterstrasse Nr. 8 B,
geöffnet täglich mit Ausnahme der Sonn- und hohen Festtage.
Uebungsstunden:
für Damen $10^1/_2$—12.
für Herren: $8^1/_2$—10 u. 3—5.
Anmeldungen für Röntgen-Untersuchungen in den Uebungsstunden.
Leiter der Anstalt:
Dr. von Sengbusch.
Zweiter Arzt: Dr. C. Brutzer.

Sickel, H., Assist. im Stadtkrankenh., Ritterst. 7.
Siegmund, Reinh., Spr. 11—12 u. 4—5, Alexanderstr. 1.
Skuje, A. P., Marienstr. 9.
Snicker, P., Alexanderboul. 3.
Sokolowski, Ernst, Nervenheilanst., Spr.: 6—7, Altonaerstr. 6, Spr. 3—4, Thronfolgerboul. 27.
Solt, Pet., Suworowstr. 11.
Sonnenblick, J. K., Gertrudstr. 49.
Spliet, Rud., Frauenkrankheit., Spr.: 9—11 u. $4^1/_2$—6, Marienstr. 1.
Springenfeld, J. S., Alexanderstr. 33.
Springenfeldt, Moritz, Spr. 4—6 alte Mitauer Str. 27a.
Sretschmann, O., Armitstead. Kinderhosp., Mit. Ch. 23.
Stahlberg, H., Spr. 9—12 u. 4—6, Romanowstr. 18.
v. Stankiewitsch, B., Spr.: 8 bis 11 u. 4—6, Parkstr. 2.
Starodubow, P. M., Bahnarzt, Ritterst. 35.
Stavenhagen, John, Dir. d. Reimersschen Augenheil-Anstalt, Thronfolgerb. 7.
Stender, O., Todlebenboul. 6.
Stepanow, K. J., Alex. Str. 104
Stieda, Bruno, Spr. 9—11 u. 5—6, Seestr. 2a.
Stieda, W., Thronf.-Boul. 7.
v. Stryk, Nik., Empfang kranker Frauen werktäglich v. 10—12, Elisabethstr. 23, ☎ 1265.
Svenson, Eug., Spr. 9—10, Kaiserwald, Villa Roßmann, u. Spr. 3—5, Theaterb. 8.

Dr. E. Svenson
Sanatorium für Nerven-, innere Krankheiten und Reconvalescenten.
Kaiserwald, Villa Roßmann,
Telefon 5814.
Sprechstunden in der Stadt: Theaterboul. Nr. 8, von 3—5, Werktags.

Swawitzky, Pet., SR, Divisionsarzt, Pauluccistr. 3W14.
Taranikow, Eug., Roman.St. 53
Tarassow, Jak., Suworowstr. 25
Teraud, Wilh., Sandstr. 12.

Dr. med. Otto Thilo
Anstalt für
Heilgymnastik, Massage
und
orthopädische Apparate.
Romanowstr. 13.
Im Sommer in Majorenhof.
Sprechst. 10—11 u. 4—5.

Tiedemann, Wilh., Spr. 8—$9^1/_2$ u. 4—5, Turgenjewstr. 13.
Tief, Ad., Simonstr. 8.
Tiemer, John, Spr. 8—$10^1/_2$ u. 3—5, Brückenst. 10.
Tiesenhausen, H., Baron, Spr.: 8—$9^1/_2$ u. $4^1/_2$—$5^1/_2$, Elisabethstr. 21.
Tiling, Th., Dir. d. Irrenanst. Rothenberg, Duntenhof. Str. 16a.
Traugott, Jak. Nik.', Militärarzt, Romanowstr. 61.
Treu, Emil, Ritterstr. 7.
Treu, Walter Fromhold, Spr. 9—12 u. 6—7, Brückenstr. 22
Treymann, M., Spr.: 10—12, Elisabethstr. 25.
Turschetzki, Iw. Iw.', KR, Stadtarzt, Eliasstr. 2.
Urberg, Elmar, Ritterstr. 7.
Vogel, Otto, Schreyenb. 1, 36.
Voß, Fr., Ohrenarzt, Spr. 12 bis 14, Elisabethst. 75.
Waldhauer, W., Spr.: 9—10 u. 4—5, Theaterboul. 7.
v. Walter, Guido, Spr. 5—6, Thronfolgerboul. 5.
Wassermann, H., Spr.: 8—11 u. 3—6, Marienstr. 18.
— S., Gogolstr. 4.

E Bowlen, Etageren, Tafel- u. Wandschmuck
Elektrische Beleuchtungskörper u. Installation
K Kaffeemaschinen, Konservengläser
Lampen jeder Art. Schreibgarnitur.
F. Chertek

Weidenbaum, Georg, Frauenkrankh., Spr. 12—1, nach Vereinbarung 5—6 nachm., Sonnt. nur 9—10, Basteiboul. 9, I, ☎ 3636.
Weinberg, B., Spr. 9—11 u. 5—7, Alexanderstr. 95.
Weinberg, J., Pauluccistr. 11.
Weinberg, Joh., Marienstr. 29
Weinberg, Joh., Schwarzenhöfsche Str. 2.
Wendel, Max, Theaterb. 8.
Wendel, Sigism., Marienstr. 43
Werner, Fr., Ass. am Stadtkrankenhause, Ritterstr. 7.
Werth, R., Spr. 9—11 und 4—6, Dünamünd. St. 48, ☎ 4029.
Westermann, Hosias, Suworowstr. 56.
v. Wichert, Erich, Marienmühlenstr. 22.
Wilenkin, Wlad., kl. Schwimmstr. 4, W. 2.
Wilentschik, Max, Spr. 9—11 u. 5—6, Mitauer Ch. 5.
Wisenberg, J., Gildstubenstr. 2.
Wolferz, Reinh. Reinh.', Ohren- u. Nasenkrankh., Spr. 1—3, Alexanderst. 23.
Woloschinsky, Adolf, Kinder- u. innere Krankh., Spr. 9—11 u. 4—5, Marienstr. 9.
Wssesswjatski, Al. Iw.', WSR, Oberarzt d. Kriegshospitals, Schulenstr. 13, W. 20.
Zander, Arth., Spr. 9—11 u. 4—5, Sonnt. 9—11, Bartausche Str. 1.
Zimmermann, T., Marienstr. 47
Zlotowska, R., Frauenkr., Spr. 10—12 u. 4—5, Sandstr. 34
Zwinew, A. W., Suworowst. 8.
Zwingmann, Lothar, Augenarzt, Spr. 10—12 u. 5—6, Alexanderst. 28.

Agentur und Kommission.

(Sieh auch Handelsvermittelung.)

Ascough, Frank S., Basteib. 9a
Atlas, A. & W. Emanuel, Smolensker Str. 14.
Augsburg, A., Kaufstr. 1.

Rudolf Bark
Vertretungen
erstklass. in- u. ausländ. Firmen für elektrotechn. Materialien, Beleuchtungskörper, Armaturen, Motore, landwirtschaftl. Maschinen, Glas- u. Porzellanwaren, Haus- u. Küchengeräte.
Gertrudstr. 26, Tel. 4686.

Baum & Ko., J., kl. Schmiedestr. 10/12.
Beck, Alfr., Kaufst. 1.
Bergengrün, Alex., succ., Bremerstr. 5.
O. Bieberger & Co., Sandstrasse 7, Tel. 1475.
Bienemann & Co., C. D., kl. Königsst. 15.
Bierich, R., Herrenstr. 1.
Blankemann & Lange, Königsstr. 21.
Blenck, M., Alexanderstr. 91.
Bornholdt & Co., P., Palaisstr. 9.
Braun, Herm., Kalkstr. 1.
Braun & Co., Rob., Sünderstr. 3.
Brinkmann, Jul., Theaterb. 6
Brüggemann, H., Gildstubenstr. 4
Buldmann & Weiß, Bremerst. 11
Burchard, J., Altstadt 19.
Carlile, H. H. M., Dompl. 5.
Chaikewitsch, S. R., Todlebenboul. 1.
Döllen, A. W., Thronfolgerboul. 11.

A. W. Döllen
Thronfolgerboulevard 11.
Tel. 617. Postfach 83.

Eickert, W., Pferdestr. 25.
Eisolt, Adolf, Pauluccistr. 19.
Ellis, Charles, Jakobsst. 5.
Erikson & Block, Schloßst. 18.

Erikson & Block
Agentur und Kommission
Schlossstrasse 18.
Tel. 2061, Postfach 677.
General-Vertreter für Russland:
A.-G. H. P. Andresen & Co., Christiania.
4 Takt Nafta- u. Petroleum-Motore „Norrona".
Thüringer Dörr-Gemüse A.-G.

J. G. Fahrbach
Agentur, Kommission, Assekuranz.
Gildstubenstr. 4, Telefon 192.

Fahrbach, J. G., Gildstubenstr. 4.
Foerster, Herm., kl. Schloßstr. 1
Fraenkel, Gebr., Sandstr. 17.
Friedmann & Ko., J., Jungfernstr. 1.
Friedmann, Schmul, Herrenstr. 24.
Frisk, Aug., Neustr. 7.
Fromhold, Gebr., Neust. 37.
Gamradt, H., Anglikan. Str. 3
Gerhard & Hey, Jakobsstr. 24.
Giebelhausen, Steen, Schmiedestr. 10/12.
Glasneek, A., Thronf.-B. 17.
Göschel, J., Weberst. 8.
Gruehn & Ko., K. Fr., Sünderstr. 20.
Hackelberg, Alfr., Schwimmstr. 10.
Hafferberg, R. John, Herrenstr. 22.
Hartmann, Herm., Wallstr. 12.
Heidemann, W., Schmiedestr. 66.
Helmsing & Grimm, Schloßstr. 21.
Herskind, J. A., Palaisstr. 3.
Heydemann D., Herderpl. 3.
Heyer, Rob., Schloßstr. 13.
Hofmann, J., Kramerstr. 2.
Holck & Co., J., Schloßstr. 18.
Hosiasson, Gebr., Königsstr. 32
A. A. Huik, Karolinenst. 36, ☎ 2870.
Hviid, N. Chr., Wallstr. 10.
Jessen, J. C., Schloßstr. 18.
Isaksohn, R., Schwimmst. 10.
Kause, A. A., Dorpaterstr. 21.
Keilmann, P., Fellinerstr. 3.
Kerkovius & Co., Sandstr. 17.
Kerkovius, H., Schloßstr. 17.
Klugmann, J., Sünderstr. 25.
Knopping, H., Königsstr. 32.
Kolesnikow, K. A., Sünderstr. 31
Krauß, Friedr., Sandst. 22.

Ingenieur
Friedrich Krauss
Sandstr. 22, Tel. 5489.

Kriegsmann & Co., A., Arsenalstr. 7.
Kroß, Gebr., kl. Sünderstr. 3.
v. Kuhlberg, A., Georgenstr. 2
Kurtz & Moll, Pferdestr. 21.
Laerum, H., Schloßstr. 8.
Lagenpusch, Ed., Münzstr. 11.
Jakob Lamek
Dünamündesche Str. 13,
Telefon 2666.
Lange, Ed. R., kl. Schloßstr. 3.
Larsson, Andr., Domplatz 15.
Laurentz, John, Küterstr. 1.
Lebedow, L. H., Altstadt 19.
Lehdebohm, Ed. E., kl. Schmiedestr. 18.

Ed. Lehdebohm
kl. Schmiedestr. 18, Tel. 3807.

Eugen Lemcke
Wallstr. 26, Tel. 491.

Lobeck, R., Herrenstr. 2.
Lord & Co., C., Jungfernstr. 3.
Lüth, F., Sandstr. 6.
Lukin, Gebr., Orgelst. 1.
Lyra, Jul., Fellinerstr. 4.
Mangelsdorf, G., Thronfolgerboul. 15.
Martens, H., Sandstr. 4.
Meltzer & Co., kl. Jungfernst. 4.
Mertens, A., kl. Münzst. 3.
Meyer & Co., Ferd., Königsstr. 32.
Muchanow & Ko., B., Neustr. 9a.
Müller, Henry, kl. Schloßstr. 5.
Müller, Jul. R., kl. Sandstr. 1
Neider, Andr., Domplatz 13.
Paplinski, Hans, Gildstubenst. 4.
Petersson, C. E. W., Thronfolgerboul. 15.

Polenz & Beck
Alexanderstraße 44/46
Eingang von der Säulenstraße
Telefon 3979
Apothekerwaren- und Kolonialwarenlager

Plöger & Ko., Erich, Sandstr. 34.
v. Poeppinghausen, O., Neustr. 35.
Reymann, Harry, Schloßstr. 7.
Rijs, Rich., Alexanderstr. 31.
Rimgailo & Ko., Rob., Wallstr. 7.
Rings, Rob., Marstallstr. 24.
Robinson & Co., H. Law, Neustr. 24.
Rohl, Karl, Newastr. 6.
Ruecker & Co., John, Schmiedestr. 18.
Rustad, H. C., Jakobsstr. 18.
Sadde & Ko., M., Herderpl. 3
Schiller, W., vorm. Alfr. Burmester, kl. Schloßstr. 6.
Schmidt, A. E., Sünderst. 26.
Schnorr & Jannson, Königsstr. 27.
Schoch, Ernst, Küterst. 14.
Schönfeldt, Isaak, Nikolaistr. 27
Schönhoff, C. A., Karlsstr. 7.
Schöpff, G. E., kl. Sünderstr. 2.

Alex. Schwartz
Söhne
Kommission, Agentur, Inkasso.
Schlossstrasse Nr. 24,
Telefon 110.

Schwarz & Co., Gustav, Marstallstr. 11.
Seuberlich, Rud. W., Reformierte Str. 8.
Skuye, John, kl. Sandstr. 12.
Stein, Joh., Wallstr. 31.
Steren, A. G., Alexanderstr. 10.
Stern, Nik., kl. Schmiedestr. 10
Stieda, Ernst, Altstadt 15.
Stieda, Herm., Marstallst. 24.
Stoltersoht & Co., Paul, kl. Schmiedestr. 4.
Taurin, A., Königsstr. 35.
The American Agency, kleine Sandstr. 7/9.
Trautmann, Aug., Königsstr. 21.
Tschechowitz, B. G., Schulenstr. 13.
Vogel & Paulson, Marstallstraße 3, Tel. 351.
Vogel, Joh., Nikolaistr. 53.
Weinberg, J., kl. Königsstr. 15
Wiecken & Co., Thronfolgerb. 11
Wirckau, A., Schloßst. 25.

Wittkowsky-Querfeldt & Co.,
Ritterstr. 14, Telephon 486.
Agenturen.
Vertreter in- u. ausländischer Firmen.

Rud. Zech
Wallstr. 28a. Tel. 1418.

F. Chertek Kaufstrasse **12.** Inhaber: Forstmann & Spunde. **reiches Lager in: Kristall, Porzellan, Fayence, Skulpturen, Alfenide, Kron-, Arm- und Wandleuchtern.**

Akkumulatoren.

Balt. Elektrotechn. Werkstätte, Ritterstr. 19, ☎ 2305.
Gebr. Horn, Parkstr. 1a.

Russische Gesellschaft
Schuckert & Co.,
Königsstr. 4. Tel. 1000.

Alabasterfabriken.

Boehm, Paul, Theaterboul. 11

Alfenide-Manufaktur.

J. Jaksch & Co.,
Verkauf zu Fabrikpreisen im Geschäftslokal an der Schaalstrasse Nr. 11.

Alfenidewaaren.

F. Chertek
Inhaber: Forstmann & Spunde, Kaufstr. 12.
Telefon Nr. 1768.

J. Jaksch & Co.,
Schaalstrasse Nr. 11.
Specialität:
schwer versilberte Bestecke u. Tafelgeräthe, eigener Fabrikation zu Fabrikpreisen.

Norblin, Gebr. Buch und T. Werner,
Aktiengesellschaft.
Alfenide-Waren.
Kommissionäre:
E. Jaskulowski & Co.
Riga, Kalkstrasse, Haus Ulei.
Telefon 5060.
Telegramm-Adresse: **Norbuch.**

Norblin, Kalkstr. 18.
Rigaer Metallwaarenfabr. „Planet", Säulenstr. 87.
Rosenthal, L., Sünderstr. 13.
Trofimow, J. M., Herrenstr. 10.
Weisager, W., Kalkst. 6.

Aluminiumwaren-Fabrik.

Ferd. Seidler,
Nikolaistr. 37. Tel. 1080.

Anilinfarben-Fabriken.

Russische Anilinfarbenfabrik
Leopold Cassella & Co.
Dünamündesche Str. 51a.
Telefon 845 u. 2145.
Vertreter: Gustav Schwarz & Co.,
Marstallstr. 9.
Telefon 327.

Anilinfarben-Fabriken Vertretungen.

Pabianicer Akt.-Ges. für Chemische Industrie, Vertreter G. A. Schiller, Romanowstr. 62/64, ☎ 4567.

Rud. Zech
Wallstr. 28a, Tel. 1418.
Postfach 608.
Vertreter der Farben-Fabriken vorm.
Friedr. Bayer & Co., Elberfeld.

Ankerschmiede.

Eltermann, J., Poderaa.
Strauch & Kruhming, Hasenh. Friedrichsholm. Ufer 1—2.

Ansichtspostkarten.

Erich Doebler
Riga: Sandstr. 4, Tel. 2202. Postfach 204.
Filiale Moskau: Schmiedebrücke, Pass. Dshamgaroff 40, Postfach 363.
Postkarten-Vertrieb, stets Eingang von Neuheiten.

Hebensperger, Carl, Maria, Wallstr. 15.
Hebensperger & Co., Elisabethstr. 49.
Hempel & Co., H., Wallstr. 7.
Maurach, Emil, Scheunenstr. 9.
Schulz, C., Nikolaistr. 3.

Antiquitäten.

Korrowitz, E., Neustr. 13.

Apotheken.

Armen-Apotheke, Ritterstr. 5.
Austrin, Erich (Pauls-Apoth.), Marienst. 50.
Bartels, Arth., Peterh. Str. 10.
Baum, Karl (Helenen-Apotheke) Rumpenhöfsche Str. 1.
Beck, Karl, Schreyenbusch 1, 38a.
Bendorff, Wilh., (Adler-Apotheke), Kalnez. Str. 62.
Buchardt, Th., Kalkstr. 26.
Dohrmann, Eug. (Hagensberger Apotheke), Dünamünd. Str. 3.
Fock, Wlad., (Jägel-Apotheke), Petersb. Ch. 112 u. (Krause's Apotheke) Alexanderstr. 4.
Graumann, Wold. (Gertrud-Apotheke), Gertrudstr. 79.
Holtzmeyer, A. (Löwen-Apotheke), Kalkstr. 14.
Junger, A., (Homöopathische Apotheke), Wallst. 28.
Kieseritzky, N., (Schwanen-Apotheke), Scheunenstr. 20.
Kirschfeld's Erben, Verwalter: Georg Langewitz, Moskauer Str. 55.
Klau, Viktor, (Weidendamm-Apotheke), 1. Weidend. 3.
Königstädter, Ed. (Anspach-Apotheke), Alexanderstr. 34.
Leelkok, Georg, Apothekerstr. 16, Filiale in Mühlgraben, Uferstr. 2.
Lichinger, F., Mag. pharm., Mitauer Ch. 11.
Lietz, Alex., (Johannis-Apotheke) Moskauer Str. 128.
Müller, Edgar, Steinstr. 20.
Nietz, Hugo, Dünam. Str. 46a.
Apotheke der Oreler Bahn, Gogolstr. 1—5.
Perl, Isidor (Altstadt-Apotheke), Weberstr. 15.
Rittenberg, Alex. (Suworow-Apotheke), Suworowstr. 34.
Stamm, W., vorm. Brandt, Marienstr. 8.
Treyden, Emil (Hirsch-Apotheke), Sünderstr. 16.
Walter, Rob., (Grüne Apotheke), Kaufstr. 20.
Werbatus, Hans (Nikolai-Apotheke), Mühlenstr. 43.
Zinnius, Alex., (Alexander-Apotheke), Alexanderstr. 101.
Zinowsky, Eug., Jesuskirchenstr. 11.

Apotheken-Einrichtungen.

Rud. Zech
Wallstr. 28a, Tel. 1418
Vertreter
der A.-G. für pharmazeutische Bedarfsartikel
vorm. **Georg Wenderoth,** Kassel
Standgefäße, Salbenkruken, Tropfgläser, Blechdosen, Zinntuben und sämtl. Utensilien, Apparate und Instrumente für Apotheken und Laboratorien.

Apparate-Bauanstalten

f. Brennereien, Brauereien usw.

Wm. Minuth,
Gertrudstr. Nr. 28. Tel. 332.

Appretur- u. Dekatur-Anstalten.

Anspach, J., Alexanderstr. 101.
Gordon, J., Peitaustr. 9.
Holm & Co., kl. Lagerstr. 6.
Pilp, Joh., Brauerstr. 9.
Rig. A.-G. „Textil", Weißenhofsche Str. 3.
Rosinow, Dav., Schmiedestr. 76

Architekten und Bau-Ingenieure.

(Die mit einem * bezeichneten sind Mitglieder des Architekten-Vereins).

*Aschenkampff, A., Dünamünd. Str. 18.
Alksne, Joh., Säulenst. 19.
*v. Auer, A., Kalnez. St. 25.
Baar, O., Schulenstr. 17.
Bergfried, Emil, Marienmühlenst. 32a.
*Bertschy, Guido, Kirchenst. 15.
*Bielenstein, Bernh., Spr. 10 bis 12, Basteiboul. 4, wohnt Schulenstr. 36W7.
*v. Bock, Boris, Albertstr. 1.
*Bockslaff, W., Schloßstr. 9.
*Croon, Gottfr., Säulenstr. 18.
Danewski, J. K., Valentinst. 1.
Diedunik, Wlad. Andr.', kleine Schmiedestr. 18W5.
*Dohnberg, R., Säulenstr. 23.
*Ehmcke, H., Dorp. Str. 59.
Eisenstein, Mich., Ing., Nikolaistr. 6.
*Felsko, Carl, Kirchenstr. 3.
*Friesendorff, E., im Schloß 45
*Friesendorff, Edg., Alexanderstr. 83.
*v. Gerkan, A., Fellinerstr. 1.
Hackel, Osk. Alex.', Romanowstr. 24.
*Hartmann, Edg., Nikolaist. 57.
*Hartmann, Herm., Sünderstr. 10
*Hertzberg, R., Theaterboul. 7.
*Hilbig, H., Albertstr. 7.
*Hoerschelmann, R., Andreasstr. 1.
*Hoffmann, Otto, Andreasstr. 3
Hoffmann, Wilh., Säulenstr. 13.
v. Hugenberger, Nik., Jakobsstr. 16.
*Jensch, A., Prof., Antonienstr. 3W7.
Kieselbasch, A., Schloßplatz 2.
*Kordes, R., Nikolaistr. 23.
Krönberg, P., Nikolaistr. 17.
*Kupffer, E., Säulenstr. 18.
*Ladygin, P., Mühlenst. 7.
Lantzky, O. R., Newastr. 3W3.
*Laube, Eug. Theod.', Romanowst. 70a.
*Lindenberg, Paul, Newastr. 8.
*Lunski, W., SR, Elisabethstr. 83.
*Malwes, Aug., Alexanderstr. 13
*Mandelstamm, P., Pauluccistr. 7.
*Mehlbart, H., Säulenstr. 18.
*Moedlinger, A., Fellinerst. 4.
*Neumann, W., Dr., Spr. 10½ bis 12, Neustr. 22.
*Nord, Nik., Elisabethst. 14.
Nudelmann, S. M., Gertrudstr. 2, W. 8.
*Nuksch, M., Thronf.-B. 17.
*v. d. Osten-Sacken, Theod. Baron, Mühlenst. 29.
*v. Ozmidoff, M., Alexanderstr. 40W11.
*Pehkschen, Konst., Albertstr. 12.
*Pihlemann, Alfr., Altstadt 9.
*Pirang, H., Spr. 9—11, kl. Münzst. 12W2, wohnt Taubenst. 18.
*Pohle, E., Suworowstr. 5W2.
*Riemer, L., Neust. 21.
*Rößler, W., Nikolaistr. 11.
*Ronczewski, E., Thronf.-B. 1.
Schlecht, A., Säulenstr. 20.
*Schmaeling, Alex., Turmstr. 7
*Schmäling, R., Mühlenstr. 60.
*Seuberlich, Herm., Mühlenstr. 29W1.
Stamm, Vikt., Pauluccistr. 5.
*v. Stryk, Wilh., Prof., Andreasstr. 4W4.

Bowlen, Etageren, Tafel- u. Wandschmuck Elektrische Beleuchtungskörper u. Installation
Kaffeemaschinen, Konservengläser Lampen jeder Art. Schreibgarnitur. **F. Chertek**

*Tief, Theof., Antonienst. 15.
*Tiemer, H., Nikolaistr. 61 W5
*Tiesenhausen, G. Baron, Schulenst. 14.
*Tode, Rud., Mittelstr. 4 W7.
*v. Trompowsky, E., Zollstr. 2.
Tumschewitz, Ed., Jägerstr. 5.
*Wanag, Alex., Dorpaterstr. 48
*Werner, H., Fruchtstr. 16.
Wilbau, O., Lazarettst. 3.
*Witte, Aug., Wallstr. 17.
Wysner, Art., Säulenst. 35.
*Zirkwitz, R., Gertrudstr. 1.

Armaturen.

Rudolf Bark
Gertrudstr. 26, Tel. 4686

O. Bieberger & Co., Sandstrasse 7, Tel. 1475.
Gebauer & Lehrner, Wien.

Ingenieur-Bureau
Konrad von Billewicz
Elisabethstr. 20, Tel. 761.

Wm. Minuth,
Gertrudstr. Nr. 28. Tel. 332.

O. v. Poeppinghausen
Neustr. 35. Telefon 880.

Gustav Schwarz & Co., Marstallstr. 11, ☎ 2468.

Rode, Karl Fr., Karolinenst. 1.
Selkin, H. N., Dorpaterstr. 4.
Vogel & Paulson, Marstallstr. 3, ☎ 351.

A. Wisniewski,
Maschinenhandlung,
Theaterboul. 11. — Tel. 1126.

Artesische Brunnen.

Jansohn, L., Schiffsstr. 14.

K. Karp
Mechanische Werkstatt,
Metall- und Eisengiesserei,
Rujensche Str. 2. Tel. 4958.

Kruse, J. W., Hermannstr. 11.
Meyer, H. H., Theaterboul. 3.
Skuye, John, kl. Sandstr. 12.

John Skuye
Riga,
kleine Sandstrasse 12,
Telefon 519.

Asbest.

Eugen Bernhard, Herrenstraße 21, ☎ 702. (Vertreter der Frankfurter Asbestwerke.)

A. W. Döllen
Thronfolgerboul. 11.
Telefon 617. Postfach 83.

Karl Grünberg
Matthäistrasse Nr. 54,
im eigenen Hause.
Telefon 2402 :: Postfach 788.
Roh-Asbest.

Leo Lebedow
Altstadt 19, Tel. 916.

Meyer, Hugo Herm., Theaterboul. 4.
Reymann, Harry, Schloßstr. 7.

A. Wisniewski,
Maschinenhandlung,
Theaterboul. 11. — Tel. 1126.

Asfaltierungen.

Frist & Co., Jakobsstr. 20.
Greble & Rewien, Mühlenstr. 84
Holck & Co., J., Schloßst. 18

J. Holck & Co.,
Schlosstr. 18.

Carl Nevermann & Co.
Kontor: Neustr. 30. Tel. 575

Nevermann & Co., Carl, Neustr. 30.

Carl Ullmann,
Wallstr. 2.
Asfaltierungen.
Fundament-Isolierungen.

Ullmann, Carl, Wallstr. 2.

Assänisation.

Duda, Ant. (vorm. Popp), Martinshofsche Str. 1a.
Guttschewski & Jürgensohn, Turmstr. 29.
Jürgensohn, E., Matthäistr. 106
Posingis, R., Rumpenh. St. 13a
„Puritas", Kontor: Brauerstr. 11.
„Sanitar", Turmstr. 29.
Städt. Vereinigung, Matthäistr., ☎ 1044.

Aufzüge für Personen und Waren.

O. Bieberger & Co.,
Sandstrasse 7, Tel. 1475.
Vertreter der Firma:
Schelter & Giesecke, Leipzig

Ingenieur-Bureau
Konrad von Billewicz
Elisabethstr. 20. Tel. 761.

Oekonomische Gesellschaft für Handel und Gewerbe, Riga, Königsstr. 27. Telefon 5291.
Gustav Schwarz & Co., Marstallstr. 11, ☎ 2468.
Vogel & Paulson, Marstallstraße 3, Tel. 351.

Auktionatoren.

Geist, Aug. Fedd.', kl. Küterstr. 1.
Menschikow, Iw. Step., Krons-Auktionator, kl. Goldingerst. 4

Auskunftei.

Auskunftei
W. Schimmelpfeng
Auskunfts-Bureau.
Geschäftszeit 9 bis 5 Uhr.
Schlossstr. 13/15, 1 Treppe.
Telefon 1831.
Direktor: **Lubich v. Milovan.**

Auskunfts-Büro.

Gesellschaft der Auskunfteien
S. Klaczkin & Co.
Rigaer Filiale
Herrenstrasse Nr. 1, W. 5.
Telefon 1553.
Direktor **A. v. Brackel.**

Ausstopfer.

Stoll, F. E., Küterstr. 8.

Autogene Schweißung.

Foerster, Herm., Kurmanowstr. 17, ☎ 324.

Mauritz Freysinger
„Brasil"
Schlocksche Straße 28
Telefon 4015

Ingenieur
Friedrich Krauss
Sandstr. 22, Tel. 5489.
Einrichtung Autogener Schweissungen.

O. v. Poeppinghausen
Neustr. 35. Telefon 880.

Automobile.

Blankemann & Lange, Königsstr. 21.
v. Kuhlberg, A., Georgenstr. 2

Automobilzentrale Riga
A. v. Kuhlberg
Vertretungen:
Humber, Gaggenau,
Benz u. a.
Reparaturwerkstatt,
Garage u. Zubehör.
Riga, Georgenstraße 2,
Tel. 648 und 4846.

Russia-Fahrrad-Werke u. Automobilfabrik A. Leutner & Ko., Alexanderstr. 129/131.

Russia Fahrradwerke und Automobilfabrik
A. Leutner & Co.
Grosse Autogarage. Alexanderstr. 129/131.
Stets grosses Lager in Automobilen und Lastautomobilen sowie Autozubehör, Gummi.
Spezial-Reparatur-Werkstatt.

Polenz & Beck
Alexanderstraße 44/46, Eingang Säulenstr.
Telefon 3979
Automobile :: Motorbote
sowie Zubehör
Reparaturen :: Garage

F. Chertek Kaufstrasse 12. Inhaber: Forstmann & Spunde. **reiches Lager in: Kristall, Porzellan, Fayence, Skulpturen, Alfenide, Kron-, Arm- und Wandleuchtern.**

M. Wencelides
Jng.-Techn.
Alleinvertreter der Daimler Motoren - Gesellschaft für Liv-, Est- und Kurland.
Mercedes-Wagen, Daimler Lastwagen, Daimler Bootsmotoren etc.
Riga, Säulenstr. 13, Tel. 5780.

Automobil-Sachverständiger.

Oskar Moll
Wallstr. 6, Tel. 4777
Gerichtlich beanspruchter Sachverständiger im Auto- u. Aërofache.

Badeanstalten.

(Sieh auch Badestuben.)

Kröger, G., Kirchenstr. 18, (mit Pensionat).
Werner-Rosenbach, Wilh., Flußbad an d. Pontonbrücke.

Badeeinrichtungen.

O. Bieberger & Co., Sandstrasse 7, Tel. 1475.

Ingenieur-Bureau
Konrad von Billewicz
Elisabethstr. 20, Tel. 761.

A. C. Fitzner,
Gas- und Wasserleitungen,
Wallstr. 3. Tel. 202.

N. M. Glück
Münstereistr. 6, Telefon 3379

J. Jaksch & Co.,
Schaalstr. Nr. 11.

K. Karp
Mechanische Werkstatt, Metall- und Eisengiesserei, Rujensche Str. 2, Tel. 4958.

Wm. Minuth,
Gertrudstr. Nr. 28. Tel. 332.

W. F. Petersohn,
Inhaber:
A. Winckhardt & E. Streng.
Münzstr. 6, Tel. 370.

Gustav Schwarz & Co., Marstallstr. 11, ☎ 2468.

Badestuben.

Andrshejewski, Kath., Moskauer Str. 67.
Braunfeld, Wilh., Bachstr. 1.
Brinkmann, A., Lubahn. Str. 1.
Els, Marie, Duntenh. St. 42.
Feyerabend, Karl, Wasserstr. 20.
Foege, Carl, Alexanderstr. 145.
Heynisch, Ed., Windauerst. 61.
Ikmann, Anna, Nordstr. 12a.
Klawin, O., Wasserst. 20.
Kleinberg, W., Mosk. Str. 106.
Kremmert, Julius, Juliusstr. 1.
Lahze, Julie, Antonienstr. 11.
Lapping, J., Revaler Str. 37.
— H., Alexanderst. 99.
— H., Marienstr. 98.
Lobanowski, K. J., alte Mitauer Str. 17.
Maertens, R., kl. Lagerstr. 44a.
Mukke, Chr., Sprenkstr. 53.
Nessadomow, T. P., Moskauer Str. 9.
Popow, J. S., Suworowstr. 54
Rawtschenkow, Js., Peterholmstr. 17.
Reck, Joh., Muckenh. Str. 2.
Rosewski, J., Marienst. 34.
Schumann, G., Dünab. Str. 62
Tschernow, A., Petersb. Ch. 28.
Tusow, A., Trinitatisstr. 36.
— S. F., Moskauer Str. 47.
Widuskaln, M., Witebsk. Str. 20
Wolter, F., Wenden. Str. 34a
Zeip, Andr., Gertrudstr. 125.

Bäcker.

* bedeutet Amtsmeister.

Abolin, A., Säulenstr. 6.
Aldersohn, J., Apothekerstr. 31
Andersohn, Joh., Brückenstr. 16.
*Andreas, F., Kaufstr. 8.
Baltin, A., Sprenkstr. 42.
Beranik, F. u. A., Marienstr. 44
*Berger, E., Gertrudstr. 78.
Berz, M., Gogolst. 6.
Böhm, M., Ritterst. 71.
Brauer, F., Lagerstr. 1.
Brauske, J., Talstr. 18.
*Breede, Chr., Jakobsstr. 5.
*Breede, Chr., Nikolaistr. 18.
Breede, Emma, Bäckereistr. 6.
Brischkin, M., Marienstr. 68.
Busch, K., Pionierstr. 4.
Chaifetz, P., Mosk. Str. 56.
Davidsohn, L., Romanowstr. 157
Dombrowski, A., Mosk. St. 45
*Donack, F., Suworowstr. 37.
*Dragheim, K., Brückenstr. 12.
Freyberg, J., Lagerstr. 38.
Freymann, E., Elisabethstr. 10.
Friedland, S., Mosk. Str. 59
Fuhrmann, M., Matthäist. 31
Galant, Z., Dünaburger Str. 18.
Gawar, P., Alexanderstr. 153.
Gedraitis, M., Alexanderstr. 39
Gedraitis, M., Mosk. Str. 14.
*Grünberg, H., Mühlenstr. 8.
*Grünberg, K., Dorpaterst. 28.
*Grünberg, O. (A. Krohn), Mühlenstr. 91.
*Grünheit, K., Sprenkstr. 32.
Grundstein, M., Wolmar. Str. 30
Gutkin, A., Moskauer Str. 19.
Gutkin, M., Moskauer Str. 42 und 106.
Gutkin, S., Mosk. Str. 49.
Hansen, C., Mühlenstr. 27.
Hansen, Fr., Karolinenstr. 1.
Hasenfuß, P., Dünab. Str. 55.
*Herrnberger, A., Schiffsstr. 22.
*— Jul., Königsstr. 11.
Hurewitz, M. B., Mosk. Str. 97
Jannow, M., Marktstr. 1.
Jawitz, S., Ritterstr. 83.
Jefimow, A., Dünab. St. 28.
Jospaitis, Th., Simonstr. 3a.
Jurewitz, Joh., Dorpaterstr. 78
Kalinitschenko, G., Dünab. St. 15
Kalnin, J., Ritterstr. 71.
Kanzberg, H., Dorotheenst. 16.
*Keck, H., Marienstr. 38.
Kiorchan-Oglu, J., Theaterb. 6
Klinklau, A., Matthäistr. 83.
Klinklau, O., Witebskerst. 37.
*Klint, J., Kalnez. Str. 167.
Kliot, M., Romanowstr. 127.
Korolow, G., Dorp. Str. 15.
*Krohn, A., Mühlenstr. 91.
Kronberg, W., Jakobst. St. 6.
*Kutzke, K., Lagerstr. 26.
Lahz, Joh., Wacholderstr. 2.
Kuse, W., Sprenkstr. 16.

W. Kuse
Bäckerei und Konditorei
Sprenkstraße 16
und Marienstraße 8A
Telefon 3635

*Laurenstein, A., Alexanderstr. 127.
Lazum, J., Apothekerstr. 22.
Lehmann, E., Dorpaterstr. 53.
Lehmann, E. W., Säulenstr. 28
Lehrmann, M., Romanowstr. 110.
Lehrmann, M., Mühlenstr. 171.
Lipkin, L., Mosk. Str. 21.
Lüdecke, E., Sprenkstr. 32.
Ludwig, Kr., Mosk. St. 121.
Magon, J., Laborat. Str. 11.
Makarow, A., Artilleriest. 60.
Markwardt, W., Gogolst. 7.
Martinow, Th., Peterholmstr. 5
Masul, J., Marienstr. 93.
Melamed, D., Romanowstr. 155
Michelsohn, A., Revalerstr. 57.
Michelsohn, E., Matthäistr. 43
Michelsohn, M., Sprenkstr. 60.
*Noah, G., Mosk. Str. 84.
Nordmeyer, J., Mühlgr. Str. 14
Ormann, R., Roman. Str. 70a
*Osché, E., kl. Schmiedestr. 8.
Osolin, A., Lagerstr. 7.
Pankow, J., Jaroslaw. Str. 47.
Pantewitsch, O., Färberstr. 22
Pesik-Oglu, Jussuf, Thronfolgerboul. 25.
Petersohn, Elis., Dorpaterst. 7.
Petrow, A., Witebsker Str. 8
Piltz, R., Revaler Str. 29.
Purlihz, P., Alexanderstr. 50.
Pusinkewitsch, P., Marienstr. 52
Putrus, W., Kalnez. Str. 18.
Radding, J., Lagerst. 7, Dünamünd. St. 32, Kalnezeemsche St. 86a.
Rates, A., Matthäistr. 40.
Reekstin, J., Dünam. St. 44a
Reimann, F. (Lucie Widsche), Suworowstr. 2.
Rosenthal, W., Newastr. 23.
*Roß, O., Moskauer Str. 191.
*Ruben, A., Alexanderstr. 145a
Ruben, P., Schreyenb. 2, 29.
Saale, M., Schlock. St. 50.
Sade, E., Thronf.-Boul. 25.
Saiding, P., Karolinenst. 42.
Schakarins, W., Wolmar. St. 35
Schantz, A., Kalnez. Str. 82.
Schechtin, J., Jakobst. Str. 11
Schloßberg, M., Jakobst. Str. 11
Schmidtchen, J., Laboratoriumstr. 31.
Schönhoff, Joh., Alexanderstr. 161.
Schortmann, R., Suworowst. 7
Schreiber, E., Alexanderstr. 23.
Schüler, Th., Suworowstr. 66
Schulz, M., Schlock. Str. 27.
Schulz, M., Kalnez. Str. 34.
Sewar, J., Suworowstr. 93.
Sidrowitsch, A., Lagerstr. 57.
Siewert, Th., Dorpaterst. 21.
Skolnik, R., Herrenstr. 15.
Sleede, J., Suworowstr. 72.
Spanowski, P., Mosk. Str. 110.
Sparin, M., Matthäistr. 107.
Steklow, R., Mosk. St. 15.
Strugis, M., Steinstr. 3.
Susse, G., Alexanderstr. 77.
*Thiel, W., Theaterstr. 12 und Elisabethstr. 7.
Trainin, O., Säulenstr. 76.
Treymann, J., kl. Lagerstr. 32
Tschernjawski, W., Gertrudst. 64
*Tschinkur, F., Sünderstr. 3.
Tulbowitsch, M., Kurmanowstr. 29.
Tulbowitz, S., Wenden. St. 3.
Ullmann, J., kl. Lagerstr. 23.
*Vogel, A., Alexanderstr. 90.
*Vogt, A., Mitauer Ch. 10.
Vollmann, Ed., Alexanderstr. 15
Wandrik, M., Marienstr. 83.
Weinberg, D., Mosk. Str. 93.
Wendt, H., Pferdestr. 9/11.
*Wermus, Joh., Alexanderstr. 109.
Widsche, L., Suworowstr. 2.
Wilzin, A., Pernauer Str. 21.
Wischnewski, A., Hospitalstr. 3.
Zirul, J., Romanowstr. 50.
Zirul, M., Revaler Str. 81.

Bagger.

Arthur Koppel, Akt.-Ges., Schloßstr. 8, ☎ 107.

Bandweberei und -Fabriken.

Gesellschaft der Rig. Baumwollspinnerei u. Bandweberei, Libauer Str. 3.
Möckel, Herm., Kurische Str. 1.
Schmidt, J., Schlock. Str. 29a.
Schölting, Ad., Bausk. Str. 90.

Bowlen, Etageren, Tafel- u. Wandschmuck
Elektrische Beleuchtungskörper u. Installation
Kaffeemaschinen, Konservengläser
Lampen jeder Art. Schreibgarnitur.
F. Chertek

Banken und Kredit-anstalten.

Asow-Don Kommerzbank, Pferdestr. 11.
Livländische Adlige Güter-Credit-Societät, Nikolaistr.
Bauern-Agrarbank, Rig. Abteil., Albertstr. 13.
Spar- u. Vorschußkasse der Bmt. der Livl. Gouv.-Regierung, im Schloß, W. 5.
Rig. Börsenbank, Schloßstr. 23.
Rigaer Commerzbank, Scheunenstr. 27, Filialen: Kalkstr. 21, Sünderstr. 13 und Alexanderstr. 31.
Rig. Commerzielle Ges. gegens. Kredits, Dorpater Str. 14.
Creditverein der Hausbesitzer in Riga, Sandstr. 27.
Don Agrarbank (Verwalt. in Taganrog), Generalagent S. A. Sadonski, Albertst. 11, ☎ 5506.
Erste Rigaer Gesellschaft gegens. Kredits, Sandstr. 10.
Zweite Rigaer Gesellschaft gegenseitigen Credits, Sandstr. 2.
Dritte Rigaer Gesellschaft gegenseitigen Credits, Schmiedestr. 2
Vierte Rig. Gesellsch. gegenseit. Kredits, Marienstr. 4a.
Fünfte Rig. Gesellsch. gegenseit. Kredits, Dorpater Str. 7.
Rig. Stadt-Diskontobank, Rathhaus.
Rigascher Hypotheken - Verein, Küterstr. 14.
Vorschuß- u. Sparkassenverein der St. Johannis-Gilde zu Riga, Gildstubenstr. 3.
Livländ. gegenseitiger Kreditverein, (Widsemes Sawstarpiga Kreditbeedriba), Kalkstr. 7
Nordische Gesellschaft gegenseitigen Kredits, Kaufstr. 9.
Reichsbank-Kontor, Nikolaistr., am Jakobsplatz.
Rigaer Stadt-Sparkasse, Kalkstr. 9.
Russ.-Asiat. Bank, Rig. Filiale, Königsstr. 2.
Russ. Bank für auswärtigen Handel, Rigaer Filiale, Jakobsstr. 8.
Wolga-Kama-Kommerzbank Filiale Riga, Sandstr. 1.
Russ. Spar- und Vorschußkasse, gegr. 1871, Königsstr. 8.
Spar- u. Vorschußkasse d. Rig Russ. Gewerbevereins, Suworowstr. 8.
Spar- u. Leihkasse des lettischen Handwerker-Hilfsvereins, Elisabethstr. 16.
Erster Ueberdünascher Spar- u. Leihkassenver., Thronf.-B. 25.
Zweite Ueberdünsche Spar- u. Vorschußkasse, Wallstr. 15.
Spar- u. Vorschußkasse am lett. Zentral-Hilfsverein, Paulucci-str. 2.
Spar- u. Vorschußkasse d. Gewerbevereins, Königsstr. 30.
Spar- und Vorschußkasse der Rig. Handwerker, Suworowstr. 14.
Spar- u. Vorschuß-Ges. d. Rig. Hausbes., Alexanderboul. 2/4
Spar- u. Vorschuß-Kasse des Vereins der Kolonialwaren-Hdlr., Dorpater Str. 8.
Rigaer Baltische Gesellschaft gegenseit. Kred., Rathauspl. 7, im eigenen Hause, ☎ 3956.
Rigaer Spar- und Vorschuß-Verein, Newastr. 28.
Zweite Rig. Spar- u. Vorschuß-Verein, Alexanderstr. 12.
Lettische Gesellsch. gegenseitig. Kredits, Pauluccistr. 15.
Spar- u. Vorschußkasse für Gewerbetreibende u. Handwerker, Dorpater Str. 26.
1. Spar- u. Vorschußkasse der Rig. Handw. u. Kleinindustr., Jungfernst. 7.
Spar- u. Vorschußkasse „Fahne“, Mühlenstr. 66.
Spar- und Vorschußkasse des ehst. Vereins „Imanta“, Jakobsstr. 3.

Bank-, Fonds- u. Wechselgeschäfte.

Davidsohn, M. F., Thronf.-B. 5.
Leibowitsch Söhne, Kaufstr. 15.
Lewstein, Gebr., Kaufstr. 4.

Barbiere

(sieh Friseure).

Baubedarfs-Artikel.

H. Kerkovius
Schlosstrasse 17, Tel. 4753.

O. v. Poeppinghausen
Neustr. 35. Telefon 880.

Gustav Schwarz & Co., Marstallstr. 11, ☎ 2468.
Vogel & Paulson, Marstallstraße 3, Tel. 351.

Baugesellschaften.

Rigaer Baugesellschaft Aktien-Gesellschaft,
Alexanderstr. 31, I, Tel. 876.
In Kulle über Annenhof, Telephon 1806.

Rigaer Baugesellschaft, Alexanderstr. 31.
„Struktor“, Verwaltungsgeb. an der Bikkernschen Str.

Baumaterialien.

Arseli, S., alte Mit. Str. 6.
Binum, A., Katharinend. 24.
Elksne, A., Dünauferplatz, bei Moskauer Str. 1.
Frischmann, A., alte Mitauer Str. 8.
Goldring, A., Mosk. Str. 126.
Greble & Rewien, Mühlenstr. 84
Häusermann, R., Fellinerst. 6.
Hoffmann, W., Steinstr. 15.

J. Jaksch & Co.,
Schalstrasse 11.
Mosaikplatten f. Fussböden (echte Mettlacher und inländische), glasierte Wandplatten, Glasbausteine, Klosets, Badeeinrichtungen, Bau-Terracotta, Glas- und Tonstift-Mosaik f. Fassaden-Dekoration.

Kerkovius, H., Schloßstr. 17.
Leitmann, J., Dünamündesche Str. 32a.

Karl Meier & Sohn,
Georgenstr. 2a.
Telefon 1298.

Meyer, Hugo Herm., Theaterboul. 3.

Carl Nevermann & Co.
Kontor: Neustr. 30, Tel. 575

Nevermann & Co., Carl, Neustr. 30.
Petersohn, K., Uferstr. 3.
Rig. Bauges., Alexanderstr. 31.
Rose, K., Windstr. 8.
Stieda, Herm., Marstallstr. 24.
Thalheim, G., Schloßstr. 16.
Ullmann, Carl, Wallst. 2.

Carl Ullmann,
Wallstr. 2.

Uppit, J., Duntenhöf. Str. 21.

Baumwollen-Manufakturen.

(Niederlagen).

Akt.-Ges. d. Zyrardower Manuf. von Hielle & Dittrich, Rathausplatz 3.
Ges. der Zitz-Manufak. Albert Hübner in Moskau, Niederl.: Kalkstr. 1.
Konschin, N. N. Sserpucho, Sünderstr. 12.
Morosow & Söhne, Wikul, Kalkstr. 30.

Baumwollwebereien u. -Spinnereien.

Ges. der Rigaer Baumwollen-Manuf. in Strasdenhof. Fabrik: Petersb. Ch. 91. Kontor Parkstr. 4.
Gesellschaft der Rig. Baumwollspinnerei u. Bandweberei alte Mitauer Str. 52.
Ges. d. Sassenhofer Baumwoll-Spinnerei u. Weberei, Champetresche Str.
Ges. d. Rig. Baumwollen-Manufakturen in Strasdenhof.

Bauschlossereien.

(Sieh auch Schlosser und Schlossereien).

Häusermann, R., Industriestr. 5.

K. Karp
Mechanische Werkstatt, Metall- und Eisengiesserei, Rujensche Str. 2, Tel. 4958.

Osol, M., Neust. 23a.
Saul, M., Schiffsstr. 26.
*Schmidt, C. M., Karlsst. 33, ☎ 1663.
Steinberg, M., Dorpaterstr. 40.

Bautechnisches Bureau.

Häusermann, R., Industriestr. 5

Bautischlerei.

(Sieh auch Tischler.)

Dreimann, Joh., Newastr. 10.
Häusermann, R., Industriestr. 5.
Pagast, M., Ritterstr. 36.

Bauunternehmer.

(Sieh auch Architekten u. Bauingenieure.)

Albert, J., Adlerstr. 1.
Batsch, J., Bausk. St. 2.
Berg, Heinr., 2. Weidend. 3.
Bersin, H., Fuhrmannsstr. 2.
Birkmann, G., Adlerstr. 20.
Braun, J., Ritterstr. 73.
Buchbinder, L., Zabeln. Str. 5.
Buhmann, K., Fruchtstr. 16.
Eck, M., Wolgundsche St. 1.
Eglit, M., Laboratoriumst. 21.
Ewerts & Co., Alicenstr. 1.
Feldmann, J., Lagerstr. 47.
Freymann, J., Ritterstr. 43.
Großmann, G., Zeltstr. 2a.
Grünberg, J., Marienstr. 43.
Häusermann, R., Industriestr. 5.
Jacobson, Carl, Mühlenst. 131.
Jansohn, Aug., Sprenkst. 56a
Kahrklin, J., Mastenstr. 3.
Kalt, C., (Tiefbau), Thronf.-Boul. 25.
Kengis, W., 2. Weidend. 15.
Kergalw, Ch., Mühlenstr. 41.
Knoll, Joh., Herrenstr. 1.
Kolbe, K., Mühlgrab. Str. 14a.
Krause, C., Gertrudst. 41.
Kutschbach, K., Romanowstr. 38.
Kreisler, O., Alexanderstr. 40.

F. Chertek Kaufstrasse 12, Inhaber: Forstmann & Spunde. **reiches Lager in: Kristall, Porzellan, Fayence, Skulpturen, Alfenide, Kron-, Arm- und Wandleuchtern.**

Leepin, H., Artilleriestr. 35.
Lorenzen & Ko., Nikolaist. 11.
Missin, K., Gertrudstr. 46.
Neuburg, A. L., Pernauerstr. 27.
Osolin, K., Dorotheenst. 14.
Radsing, P., Adlerstr. 2a.
Rauthe, E., Kathol. Str. 1.
Reich, Wilh., Matthäistr. 38.
Riedel, K., Matthäistr. 137.
Salup, Fritz, Hagensb. Str. 4.
Sawitzki, A., Alexanderst. 31.
Schilling, F., Lagerstr. 60.

L. Schneider
Schulenstrasse 25, Tel. 1828.
Spezialunternehmung
für
Beton- und Eisenbetonbauten.
Telegramm-Adresse:
„Betonschneider, Riga".

Schneider, L., Schulenstr. 25.
Sinka, M. P., Säulenstr. 91.
Sipol, J., Augustenstr. 3.
Sproge, W., Laubstr. 3a.
Sprost, Fritz, Matthäistr. 30.
Steinert, Chr., Säulenstr. 58.
Steinbach, E., Hilfsst. 3.
Stekow, L., Mosk. Str. 15.
Strauchmann, G., Laubstr. 10
Upiht, D., Augustenstr. 8.
Weesit, P., Pionierstr. 3.
Wengemann, H., Bickern.St.7.
Wihksne, S., Säulenstr. 54.
Wihlip, Ed., Alicenstr. 1.

Beleuchtungskörper.
(Sieh auch Glühlicht.)

Rudolf Bark
Gertrudstr. 26, Tel. 4686.

F. Chertek
Inhaber: Forstmann & Spunde,
Kaufstr. 12.
Telefon Nr. 1768.

J. Jaksch & Co.,
Schaalstr. 11.
Grosse Auswahl
aparter Neuheiten
stets auf Lager.

Rud. Zech
Wallstr. 28a, Tel. 1418.
Vertreter von
C. Niemann & Co.
Berlin.

Benzinmotore.
O. Bieberger & Co., Sandstrasse 7, Tel. 1475.

Betonbauten.

Dipl. Ingenieur
J. Knoll
Bevollmächtigter der Firma
Wayss & Freitag
Akt.-Ges.
Neustadt a. d. Haardt.
Unternehmung von Beton- und Eisen-Beton-Bauten.
Herrenstr. Nr. 1,
Telefon 2817.
Telegr.-Adr.: „Knoll, Riga".

J. Lorentzen & Co.
Beton- und
Eisenbetonbau-
Unternehmung
für Hoch- und Tiefbau
Nikolaistrasse 11,
Telefon 5095.

Eisenbeton-
Bauunternehmung
L. Schneider
Schulenstr. 25, Tel. 1828.
Telegramm-Adresse:
Betonschneider, Riga.

Beton-Herstellungsmaschinen.
Vogel & Paulson, Marstallstraße 3, Tel. 351.

Betten, eiserne.
J. Jaksch & Co., Schaalstr. 11.

Die grösste Rigaer
Fabrik-Niederlage
Metall-Betten
E. Jaskulowski & Co.
Sandstr. 34, Tel. 5480.

Bierbrauereien.
Grünupp, A., Mosk. Str. 137.
Ilgezeemsche Bierbrauerei, Fabr. Dünam. Str. 44. (Braumstr. Rob. Herzog).
A.-G. der Bierbrauerei Gust. Kuntzendorff, Matthäistr. 8. (Braumeister Aug. Uhthoff).
Kymmel, C. L., Ritterstr. 2. (Braumeister A. K. Brinkmann).
Livonia, Mosk. Str. 229/243, Kontor: Brauerstr. 2/4. (Braumeister G. Pfiefter).
Friedrich Schindler, Champetre. Telephon 803. Niederlage: Wallstrasse 41. Telephon 594.
Stritzky, C., Nikolaistr. Nr. 75 und 77. Tel. 129. Niederlagen: Herrenstr 1, Tel. 114 und Alexanderstr. 51, Tel 939. (Braumeister Rud. Naschke).
„Tannhäuser", Bierbrauerei. Dünam. Str. 45, Niederlage kl. Neustr. 5. Telefon 568. (Braumeister Erich Heum).
„Waldschlößchen", Aktien-Ges., Abteil. 1 Dampfstr. 104. (Braumeister E. A. Krisch). Abteil. 2 Newastr. 22. (Braumeister L. J. Kilian). Stadtbüro Mühlenstr. 83.

Bier-Niederlagen und Verkaufsstellen.
Ackermann, H., Kalnez. Str. 95
Alksne, K., Schreyenb. 1, 10.
Alle, T., Steinstr. 7.
Alp, N., Mitauer Ch. 14.
Andschau, J., Kandauer Str. 9.
Anschmidt, J., Bausk. Str. 15.
Anschmidt, Jan, Windstr. 33.
Appin, J., Alexanderst. 182.
Augstkaln, O., Dorp. Str. 53.
Austrum, K., Charlottenst. 17.
Awotin, K., Pferdestr. 7.
Awotin, P., Mühlenstr. 86
Awotneek, J., Suworowstr. 120
Balin, P., Revaler Str. 74.
Ballod, A., Krebsstr. 17.
Ballod, J., Petersb. Ch. 44.
Baranowski, A., Marienmühlenstr. 14.
Bardin, Jan, Kalnez. Str. 99a
Baron, P., Dünam. Str. 44.
Baschkis, J., Grabenstr. 4.
Behrse, Kr., Moorstr. 36a.
Behrsin, K., Wolmar. Str. 26
Behrsin, P., Petersb. Ch. 113.
Bendiks, D., Schulenst. 27a.
Berg, J., Dünam. Str. 54.
Berger, K., Taubenstr. 19.
Bernhard, P., Marienstr. 123.
Bernstrauch, A., Matthäistr. 123
Bersin, J., Steinst. 6.
Bersin, E., Unionstr. 2.
Bersin, M., Bickern. Str. 52.
Besdelige, E., Alexisstr. 11.
Besser, J., Kandauer Str. 1.
Bester, A., Schreyenb. 2, 17.
Bija, J., Lootsenst. 7.
Bitsch, A., Rumpenh. St. 27.
Birsneek, K., kl. Lagerstr. 22.
Biwka, J., Vogeelstr. 1a.
Blau, J., Moskauer Str. 178.
Bobrowski, F., Sternstr. 12.
Bogdanow, J., Brückenstr. 24.
Breede, K., Grabenst. 19.
Brenz, R., Asylstr. 18.
Brosche, M., Gertrudstr. 106.
Bubbet, K., Kandauerstr. 7.
Buchroth, J., Schreyenb. 6, 9.
Bukeiko, A., Romanowstr. 113
Burkewitsch, J., Mosk. St. 287
Busch, K., Revaler Str. 85.
Butenas, J., Ebelsh. Str. 4a.
Buttler, M., Gypsstr.
Dabolin, E., Krassn. Gorka.
Dabolin, M., Mosk. St. 271.
Daugull, J., Hollershof.
Demant, A., Wenden. St. 23.
Dietzmann, Fr., Kandauerst.23
Dischereit, L., Gymnastikst. 19
Dobelneek, J., Schreyenb. 9, 9.
Dokter, J., Pernauer St. 7.
Dronseiko, A., Ritterstr. 89.
Dsennis, J., Bärenstr. 14.
Dsirne, J., Bickern. Str. 41.
Dutzmann, P., Mosk. St. 201
Egle, H., Annenhöf. St. 3.
Eglit, A., Schreyenb. 2, 23.
Eglit, J., Hospitalst. 35.
Eglit, K., Kalnez. St. 189.
Ehrglis, J., kl. Trinitatisst. 7
Eiche, G., Romanowstr. 117.
Epping, J., Wasserst. 12.
Esergail, J., Feldstr. 11.
Ewald, J., Wolmar. Str. 35
Fadejew, J., Plettenbergstr.
Flugin, E., kl. Goldingerst. 1.
Frolow, J., Aahöfsche Str. 2.
Geide, J., Plettenbergstr.
Gelbe, J., alte Mit. Str. 42.
Germann, H., Mit. Ch. 59.
Germann, J., Steinstr. 12.
Girgensohn, E., Bausk. Str.84a
Gissin, L., Sadownikowstr. 29.
Glasowski, A., Segelstr. 25.
Granowski, E., Philippsstr. 3.
Granowski, K., Kalnez.Str.175
Graudin, A., Alexanderstr. 113
Grendse, J., Matthäist. 135.
Grikis, J., Dünam. St. 32.
Grikke, J., Matthäistr. 72.
Groß, J., Mitauer Ch. 16.
Großberg, Chr., Dorotheenstr. 42
Großmann, J., Unionstr. 6.
Großmann, O., alte Mitauer Str. 15.
Grubin, P., Steinstr. 10.
Grünberg, J., Kalnez. Str. 161
Grünberg, P., Lagerst. 62.
Grünfeld, J., Trinitatisst. 34
Grünupp, A., Mosk. Str. 3, Moskauer Str. 197.
Gulbe, L., Hasenh. Ufer 20.
Gutpelz, A., Mastenst. 1.
Hammer, G., Augustenstr. 9.
Hartmann, P., Mitauer Ch. 20
Hawerda, P., Pet. Ch. 108.
Henning, F., Kemmern. St. 2.
Holst, B., Stallstr. 1.
Holtzmann, J., Parkstr. 6.
Horum, P., Mühlgr. Str. 9.
Jackenfeldt, J., Wolm. Str. 21
Jacobson, J., Dampfst. 74.
Jakobson, J., Kalnez. St. 121
Jandau, J., Hasenh. Ufer 25a.
Jansohn, P., Altgas. Weg 10.
Janson, Joh., Dorpaterst. 55
Janson, Krisch, Bausk. St. 25
Janson, L., Alexanderstr. 126
Jannlis, J., Kathol. Str. 10.
Jaunsem, O., Kathol. Str. 33

Elektrische Beleuchtungskörper u. Installation. Bowlen, Etageren, Tafel- u. Wandschmuck. Lampen jeder Art. Kaffeemaschinen, Konservengläser. Schreibgarnitur. F. Chertek

A.-G. Bierbrauerei Ilgezeem:
Dünamünd. Str. 46a.
Säulenstr. 108.
Pullensche Str. 8.
Pernauer Str. 11.
Marstallstr. 22.
Kalnezeemsche Str. 129.
Bullensche St. 2.
Nordeckshöfsche St. 1a.
Irbe, Jan, Mosk. Str. 176.
Jürgen, K., Birkensche Str. 31.
Jürgensohn, E., Schreyenb. 1, 14
Jürgensohn, E., Schreyenb. 1, 25
Jürgensohn, H., Schreyenb. 1, 33
Jürgensohn, J., Wolm. Str. 32
Jürgensohn, Th., Lubahn. Str. 18
Kalnin, A., Bausk. Str. 31.
Kalnin, K., Sprenkst. 61.
Kalnin, E., Pet. Ch. 11.
Kaloda, K., Wolgund. St. 52a
Kalwe, K., alte Mit. St. 19.
Kanilewitsch, A., Dünamündesche Str. 66.
Kapowski, J., Bullen. St. 8.
Karoska, R., Simonstr. 2.
Kaspar, K., Matthäistr. 69.
Kartschewski, J., Duntenhöfsche Str. 34.
Kaulin, O., kl. Lagerstr. 39.
Keks, R., Bausk. Str. 54.
Kirkenbek, P. J., Emmast. 27.
Kirsten, J., Säulenst. 97.
Kirstein, J., Steinstr. 24.
Klawin, K., Zabeln. Str. 1.
Klawin, K., Schreyenb. 1, 12.
Köseldon, W., Pernauerstr. 23a
Kolbe, K., Seestr. 35.
Kornet, J., Pernauerstr. 33.
Krastin, A., Rumpenh. Str. 23
Kreewin, D., Dorpaterstr. 24.
Kreewin, P., Karlsstr. 3.
Kreuschmann, A., Artilleriestr. 44.
Kronberg, K., Alexanderstr. 180
Krumin, P., Schreyenb. 1, 4.
Kubilis, St., Dünam. St. 14
Kugis, A., Kalnez. Str. 151.
A.-G. der Bierbrauerei Gust. Kuntzendorff.
Kramerstr. 3.
Marienstr. 4.
Mühlenstr. 38.
Petersburger Ch. 23.
Schlocksche St. 41.
Kuppe, J., Alexanderstr. 54.
Kurland, F., Mühlgrab. Str. 1.
Kurme, J., Matthäistr. 97.
Kurowski, A., Lehmstr. 1a.
Kusul, A., Lagerstr. 57.
Kwehps, K., Laborat. St. 23.
Kymmel, C. L., Königsstr. 3,
Kymmel, C. L., Wolmar. Str. 19
Lagsdin, J., Kalnez. St. 59.
Lappin, E., Laboratoriumstr. 28
Lasdin, R., Hasenst. 1.
Laßmann, P., Alexanderstr. 165
Leelmann, E., Marienst. 103.
Lehmann, K., Unionstr. 5.
Leitas, A., Alexisstr. 5.
Lemberg, A., Revalerstr. 84.
Lemert, R., Schreyenb. 3, 4.
Leonow, T., Palissadenstr. 12.
Lessinski, H., Nußst. 5.
Leya, J., Säulenstr. 104.
Lickert, J., Bullensche Str. 7.
Liggert, E., Bischofsstr. 6.
Lihn, K., Matthäist. 10.
Lindemuth, Mosk. Str. 140.

Livonia A.-G., sieh Wohnungs-Anzeiger.
Loik, P., Ritterstr. 115.
Lom, M., Pferdestr. 18.
Ludendorff, G., Revalerstr. 23.
Lüdtke, J., Bienenstr. 16.
Luhs, K., Sprenkst. 75.
Lutz, R., Mitauer Ch. 36.
Maikus, W., Eliasst. 23.
Manteneek, K., Mühlenstr. 78.
Markowski, W., Suworowstr. 108.
Martens, K., kl. Lagerstr. 27.
Masur, A., Altonaer St. 1.
Matjan, J., Altstr. 5.
Graf Medem, Ellei, Baumstr. 7,
Steinstr. 6.
Marienstr. 72.
Revaler Str. 31.
Medne, J., Ernestinenstr. 11.
Medne, K., Matthäistr. 70.
Medne, M., Dünab. Str. 39.
Meesit, M., Pet. Ch. 35b.
Meesit, O., Matthäist. 11.
Melkert, A., Bärenst. 19.
Mellis, A., Suworowstr. 100.
Melnis, A., Gertrudst. 70.
Melorads, A., Bergstr. 11.
Mengel, Ed., Schreyenb. 2, 23
Migla, K., Netzstr. 1.
Mikelsohn, R., Mitauer Ch. 19
Mikelsohn, R., Mosk. Str. 221
Mitison, E., Albertstr. 1.
Mitrik, P., Pokrowstr. 14.
Morotschkin, W., Mühlgrab. St. 12.
Müller, M., Schreyenb. 1, 2.
Muzneek, Aug., Dorotheenst. 14
Nareiko, J., Kathol. St. 34.
Needre, O., Dünam. Str. 43.
Nelke, K., Schreyenb. 1, 4.
Nettenberg, F., Altonaerstr. 9.
Nieburg, D. (Rivalia), Marienstr. 93.
Odin, R., Schützenstr. 19.
Odsin, M., kl. Königsstr. 11.
Oesterling, J., Rodenpoiser Str. 50.
Oglewitz, R., Kalnez. Str. 9.
Osche, Fr., Mosk. St. 205.
Osche, K., alte Mit. Str. 13.
Oschlappin, M., Wenden. Str. 41
Osis, K., Konradstr. 11.
Osol, J., Nordstr. 19.
Osolin, J., Mosk. Str. 141.
Ottwar, O., Alexanderstr. 70.
Palilonis, O., Friedensst. 10.
Paukstin, J., Dorotheenstr. 26.
Pawassar, W., Pernauerstr. 23
Pelken, P., Kalnez. St. 73.
Peterson, J., Brückenst. 16.
Petrow, E., Gertrudstr. 119.
Petrow, G., Bickern. Str. 35.
Petrowski, J., Mosk. St. 51.
Pikur, A., Färberstr. 21.
Pinter, S., kl. Lagerstr. 26.
Pipar, K., Marienstr. 113.
Plaksch, S., Jarosl. St. 70.
Plehsum, K., Katharinenb. 32..
Pluhme, J., Dampfst. 47.
Poswerk, H., Gogolst. 21.
Preede, J., Adlerstr. 14.
Preedit, K., Schiffsstr. 38.
Preiß, K., Matthäistr. 109.
Pullsch, E., Pernauer Str. 7.
Pupe, J., Jaroslaw. Str. 51.
Pupol, K., Jaroslaw. Str. 46
Purew, J., Pet. Ch. 42a.

Purlitz, P., Alexanderstr. 50.
Pusands, A., 1. Weidend. 4.
Raibin, K., Turmstr. 13.
Rathfelder, K., Gogolst. 7.
Reinberg, H., Fuhrmannsstr. 23
Rimkewitz, J., Kiefernst. 1.
Rimsch, J., Palaisstr. 8.
Ringenberg, Suworowstr. 53.
Rohrstock, K., kl. Münzst. 11.
Rosenberg, O., Schreyenb. 2, 41.
Rostock, K., Wenden. Str. 32.
Rosit, M., Revaler St. 20.
Rotke, E., Grabenstr. 47.
Rudsit, J., Kalug. Str. 9.
Rusteik, J., Kalnez. Str. 155.
Sahlit, J., Bischofst. 4.
Sakne, J., Revaler Str. 34.
Saldauns, P., Ziegelstr. 5.
Salzmann, J., Matthäistr. 100
Sarin, J., Unionstr. 43.
Sarin, K., Matthäistr. 127.
Saulit, J., Schreyenb. 2, 6.
Saulit, P., Schreyenb. 1, 14.
Schause, E., Holmstr. 11.
Schaurum, J., Kalkofenstr. 26.
Schilinski, A., Mosk. Str. 179
Fr. Schindler, Champetre, Wallstr. 41.
Schiron, R., Dorpaterstr. 36.
Schirajew, J., Kathol. Str. 16.
Schlenker, H., Lubahn. Str. 34a
— Witebsker Str. 45.
Schmiedel, P., Asylstr. 25.
Schnore, J., Pernauer Str. 28.
Schopa, P., Schreyenb. 2, 7.
Schuck, P., Simonstr. 5.
Schütz, A., kl. Münstereist. 6.
Schurawski, K., Mosk. Str. 165
Seeberg, J., Petersb. Ch. 123.
Seegrün, E., Königsst. 20.
Seglin, H., Altonaer Str. 10.
Seglin, M., Färberstr. 22.
Seltmann, A., Revalerst. 96.
Semit, J., Mosk. Str. 160.
Sidelski, J., Rumpenh. Str. 2.
Sihks, J., Lubahn. Str. 12.
Sillin, M., Sternstr. 8.
Sillin, R., Essenhöf. St. 14.
Sihle, J., Färberstr. 10.
Silwers, P., Dampfstr. 62.
Sißmann, K., Sprenkstr. 67.
Skawin, A., Mosk. Str. 155.
Skrastin, E., Marienst. 72.
Skrastin, P., Dampfst. 29.
Skulme, M., Bullen. St. 12a.
Slawinski, P., Dünab. Str. 25
Smirnow, J., Kiefernst. 6.
Sohlmann, M., Champetresche St. 15.
Sokolow, J., Gertrudst. 129.
Solmann, E., Kurmanowst. 16.
Sparin, J., Altonaer St. 28.
Sproge, K., Altonaer Str. 14
Spunde, Fr., Grabenstr. 22.
Stalbing, K., Wenden. St. 2.
Stauwer, W., Mittelstr. 3.
Stein, P., Marienstr. 112.
Stellmacher, K., Artilleriest. 36.
Stirne, D., Goldingerstr. 1.
Strasdin, A., Duntenh. St. 52a
Strasdin, J., Revalerst. 57.
Stremel, J., Revaler St. 67.
v. Stritzky, Ch., Alexanderstr. 51, ☎ 939.
Herrenstr. 1.
☎ 114.
Stubs, J., kl. Paliss. Str. 2.
Stuhrit, P., Windstr. 15.

Suslaperow, A., Jarosl. Str. 55
Swilpe, J., Mosk. St. 172a.
Tamann, J., Hasenholm 9.
„Tannhäuser", Brauerei Puls, Alexanderstr. 186.
Dünaburger Str. 54.
Mitauer Ch. 27.
kl. Neustr. 5.
Tarksch, A., Champetr. Str. 87.
Taube, Ch., Fischerstr. 5.
Taube, J., Duntenh. Str. 24.
Tilas, B., Blumenstr. 8.
Thöbel, O., Katharinenb. 13.
Tomaschaitis, Thom., Jaroslawsche Str. 14.
Trekter, A., Matthäistr. 50.
Trimailow, J., Rumpenhöfsche Str. 19.
Tschangul, A., Schreyenb. 1, 41
Tschernow, A., Pet. Ch. 28.
Tusikk, J., kl. Lagerstr. 58.
Twerjonas, S., Matthäistr. 46
Ussis, A., Pernauer Str. 26.
Uppit, H., Duntenhöf. St. 54.
Waggul, J., Königsstr. 33.
Walter, J., Dünab. St. 7.
Wegner, W., Kalnez. St. 88.
Wehrsit, J., Revalerst. 75.
Weide, K., Wolmar. Str. 28.
Weinberg, H., Dorp. Str. 78.
Weinberg, O., Pet. Ch. 62.
Weißmann, J., Witebskerstr. 35
Weizmann, Kr., Karolinenstr. 1
Wendte, H., Mosk. Str. 289.
Werschunas, J., kl. Bischofstr. 1
Wesser, W., Mühlenstr. 101.
Wihns, M., Revaler Str. 69.
Wihtin, J., Oskarst. 5.
Wihtner, E., Gartenst. 17a.
Wilks, Sch., kl. Lagerstr. 8.
Willemson, J. M., Kohlenstr. 30
Wilzin, A., Pernauerstr. 21.
Witol, F., Ritterst. 71.
Witol, J., Alexisstr. 9.
Woitkewitsch, J., kl. Lagerstr. 44c.
Woitkewitsch, K., Malerstr. 4.
Woitus, J., Muckenholmst. 21.
Baron Wolff, Hinzenberg, Palissadenstr. 33.
Wrublewski, J., Mosk. Str. 138.
Wunge, G., Emmast. 7.
Zaune, J., Turgenjewstr. 17.
Zering, K., Petersb. Ch. 15.
Zihlit, A., Marienstr. 91.
Zinne, A., Dünam. Str. 48.
Zinne, H., Schlock. Str. 40a.
Zirul, M., Suworowstr. 39.

Bilder.

J. Jaksch & Co.,
Schaalstr. 11.

Bilderrahmen.

(Sieh auch Vergolder.)

Bössow, E., Königsst. 8.
Fedrowitz, G., Wallstr. 12.
Hautau, H., Kramerstr. 6.
Idelsack, D., Theaterboul. 7.
Kurmann, H., Wallstr. 30, Ecke der Weberstr.
Maurach, E., Scheunenstr. 9.
Maximow, F. J., Kaufstr. 4.

F. Chertek Kaufstrasse 12. Inhaber: Forstmann & Spunde. reiches Lager in: Kristall, Porzellan, Fayence, Skulpturen, Alfenide, Kron-, Arm- und Wandleuchtern.

Ehrenpreis d. Rig. Börsen-Comité.

Riga 1883.

Ehrenpreis der Stadt Riga.

Jubiläums-Ausstellung Riga 1901.

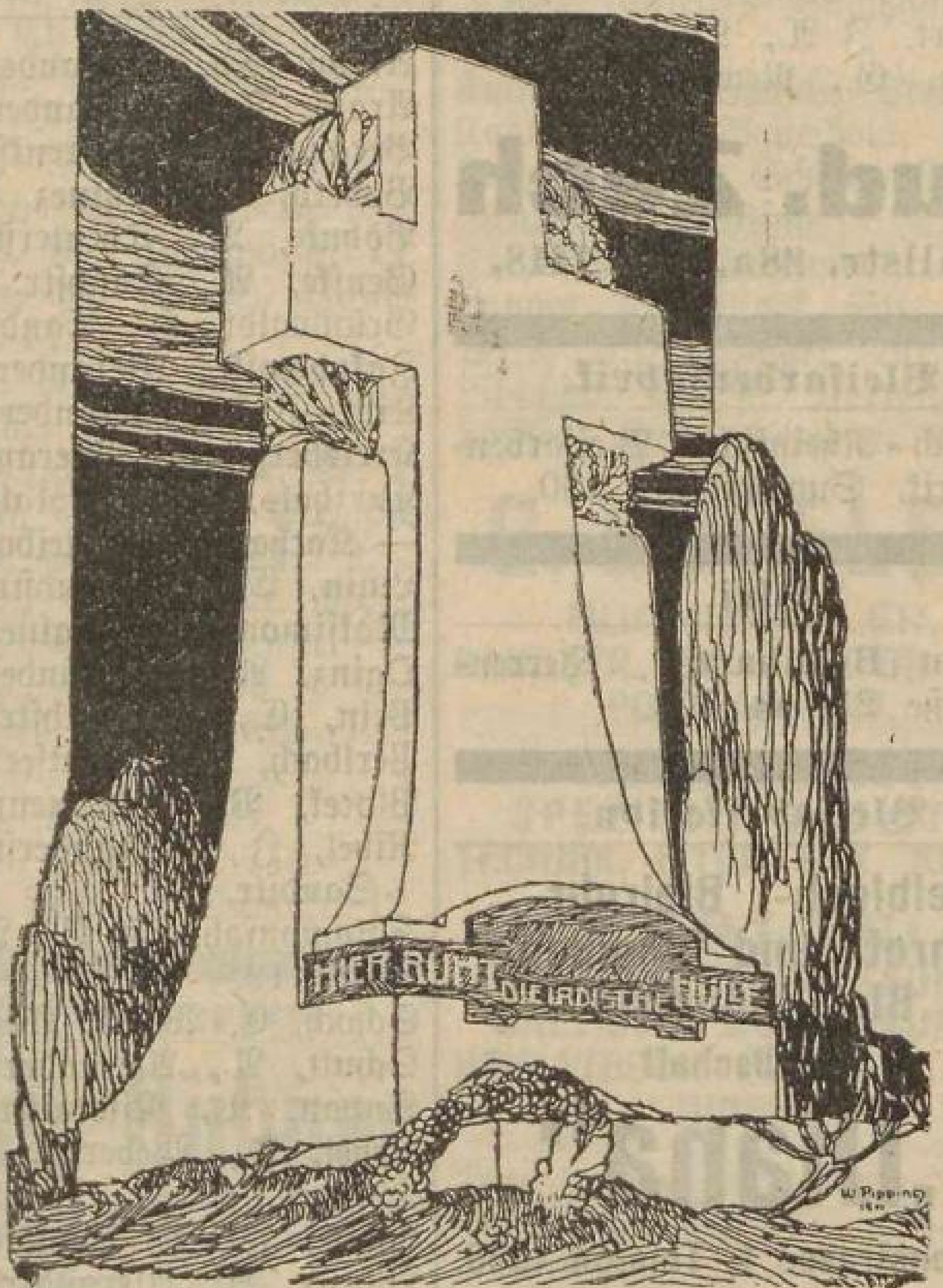

Silberne Medaille.

Riga 1883.

Goldene Medaille.

Jubiläums-Ausstellung Riga 1901.

A. Volz,

Bildhauer, RIGA, Nikolaistr. 31.

Granit- und Marmor-Industrie.

Anfertigung und Lager von:

Grabmonumenten, Denkmälern, Platten u. Kaminen.

Atelier für Anfertigung von Kunstarbeiten,

Figuren-Gruppen. Portraitbüsten, Wappen etc.

Werkstatt für Herstellung von Baudecorationen

aus Gyps, Cement und Stein.

Bild- und Steinhauer.

Fingerhut, M., Säulenstr. 37.
Fischer, A., Schützenst. 6.
Holtz, H., Alexanderstr. 35.
Hurwitz, B., Friedensstr. 31.
Knubbe, O., Friedensstr. 3.
Kusnezow, J., Jarosl. Str. 35
Lahzis, J., Friedensst. 33.

Lotze & Stoll
Ateliers:
Pernauer Str. 31, Tel. 2585.
Im eigenen Hause.
Geschäftslokal und Musterlager:
Alexanderstr. 44/46,
Telefon 6328.

Müller, Ant., kl. Schloßst. 21
Reder, H., Matthäistr. 97.
Schrader, A., kl. Schloßstr. 17.
Stepanow, S., Friedensst. 21.
Teitz, C., Revaler Str. 4.
Vlassak, F., Gertrudst. 34.

F. Vlassák
Gertrudstr. 34, Tel. 1644.
Bildhauer-Atelier.
Antrag-Arbeiten.
Stuckaturen.

A. Volz,
Bildhaueratelier und Steinhauerei
Nikolaistr. 31, Telefon 931.

Blechbearbeitungs-Maschinen.

Gustav Schwarz & Co., Marstallstr. 11, ☎ 2468.

Blechemballagen.

L. Birmann & B. Frank
gegr. 1885.
Weissblech- u. Blechemballagen-Fabriken.
Lithografie und Blechdruckerei.
Fabriken: Alexanderstrasse 82.
Dorpater Str. 75 und 77.
Telefone: Kontor 542.
Fabrik 5452.
Privat 2406.

L. Birmann & B. Frank, Alexanderstr. 82.
Jutzé, E. K., Schlocksche Str. 37.
Mendelsohn, Gebr., Ritterstr. 47.

Blechfabriken.

C. W. Hesse
Fabrik elektrolytisch verzinkter, vernickelter nud verkupferter Bleche.
Telefon 473.

Hesse, C. W., Ernestinenst. 6.
Kollan, Jul., Kapselst. 17.
Mendelsohn, Gebr., Ritterst. 47

Blechhandlungen.

Eugen Bernhardt. Herrenstraße 21, ☎ 702.
Popow, Gebr., Sünderstr. 35.
Redlich, J., Kalkstr. 2.

Blechlochereien.

Ackermann, Joh., Romanowst. 56, ☎ 2865.
Lehnert, J. A., 2. Weidend. 1.
Urban, G., Newastr. 14.

Rud. Zech
Wallstr. 28a, Tel. 1418.

Bleifarbenfabrik.

Russisch-Rheinische Bleifarbenfabrik, Suworowstr. 130.

Blei.

Eugen Bernhardt. Herrenstraße 21, ☎ 702.

Bleifabrikation.

Bleiblech-, Bleirohr-, Schrot- und Plomben-Blei-Industrie
Gesellschaft
„Diana"
Helenenstrasse 1, Telefon 1530.

Bleilöterei.

Ferd. Seidler
Metallwaren-Industrie
Nikolaistr. 37. Tel. 1080.

Bleistiftfabriken.

Strauch, E. M., Kalnezeemsche Str. 91.

Blitzableiter-Anlagen und Prüfungen.

A. Biebler
Hospitalstrasse 15, Tel. 3046.

Blumen, künstliche und Schmuckfedern.

Aronstamm, F., Marstallstr. 2/4
Bers, R. & Sch., Herrenstr. 30
Grünberg, A., Fabrik: 1. Weidendamm 8, Niederlage: Kalkstr. 4.
Heidemann, D., Schmiedest. 23.
Reichel, S., Sünderst. 11.

S. Reichel
Sünderstrasse 11.

Schmulowitz, K. A., Schmiedestr. 27.

Blumen, lebende und Pflanzen.
(Sieh auch Gärtnereien.)

Anson, Ed., Alexanderstr. 10.
Arajs, Fr., Alexanderstr. 34/36
Bergner, F., Sprenkstr. 16a.
Bobeth, A., Kalnez. Str. 7a.
Böhnke, B., Theaterstr. 14.
Genske, A., Sandstr. 19.
Grünwaldt, H., Sandstr. 34.
Jakubowski, Alexanderst. 24.
Kist, Jak., Alexanderst. 44.
Kreisberg, F., Alexanderstr. 1.
Kurzhals, Heinr., Kalkst. 15.
— Katharine, Basteiboul. 8.
Linin, Ch., Gertrudstr. 23.
Maksimow, A., Kalnez. Str. 2.
Oginz, A., kl. Sünderstr. 1.
Pein, C., Elisabethstr. 33.
Perlbach, E., Stintseestr. 1.
Plocek, B., Scheunenstr. 12.
Ribel, J., Alexanderstr. 51 u. Sandstr. 18.
Salomonsohn, H. B., Alexanderstr. 19.
Schoch, C. W., 1. Weidend. 21.
Schult, A., Alexanderstr. 18.
Supan, K., Nikolaistr. 17.
Tebel, F., Weberstr. 12.
Wagner, C. H., Nikolaistr. 69.
Weese, F. J., Sandstr. 1.
Winter, A., Alexanderboul. 2.
Wittmundt, B., Kaufstr. 9.

Blumenzwiebeln.

Heinrich Goegginger,
Hoflieferant Seiner Majestät
Samenhandlung Karlsstr. 13
Telefon 127.

Laßmann, F., Alexanderboul. 1.
Schoch, C. W., 1. Weidend. 21

Robert Thau
Schlossstr. 13, 1 Tr.
Telefon 105, Postfach 531.

Wagner, C. H., Nikolaistr. 69.

Böttcher.
* bedeutet Amtsmeister.

Chodkewitsch, J., Schlocksche Str. 40a.
Finck, K., Wendensche Str. 17.
Freymann, J., Windst. 13.
*Goldbek, J., Grünstr. 9.
Gruhner, A., Kandauerstr. 5.
*Hamann, E., Revaler Str. 36.
Hasenfuß, Georg, Adlerst. 6.
*Sawitzky, K., Newastr. 10.
Tschekanow, A., Adlerstr. 22.
*Uttendorff, L., Sadownikowstr. 19.
Voß, K., alte Mitauer Str. 24.
*Waldmann, A., Sternst. 18.

Bohrmaschinen.

Oekonomische Gesellschaft für Handel und Gewerbe, Riga, Königsstr. 27, Telefon 5291.

O. v. Poeppinghausen
Neustr. 35. Telefon 880.

Gustav Schwarz & Co., Marstallstr. 11, ☎ 2468.

Bonbon-Fabriken.
(Sieh Konditoreien und Konfektfabriken).

Borsten.

Birkhahn, El. Schaje, Altstadt 3
Orkin, J. J., Schmiedest. 72.

Branntweinbrennerei.

Aktien-Ges. A. Wolfschmidt, 1. Weidendamm 25.

Branntweinhandlungen.
(Sieh Schnapshandlungen.)

Bratöfen.

Saul, M., Schiffsstr. 26.

Brauerei-Artikel.

Ferd. Seidler.
Nikolaistr. 37, Tel. 1080.

Brauerei-Einrichtungen.

Wm. Minuth,
Gertrudstr. Nr. 28. Tel. 332.

Brauerpech.

Fahrbach, J. G., Scheunenstr. 9.
Meyer, Hugo Herm., Theaterboul. 3.
Ritterberg, A., Ritterstr. 57.

August Ritterberg
Erste Baltische Brauerpechsiederei.
Ritterstr. 57, Tel. 613.

Thalheim, G., Schloßstr. 16.

F. Chertek Kaufstrasse 12. Inhaber: Forstmann & Spunde. reiches Lager in: Kristall, Porzellan, Fayence, Skulpturen, Alfenide, Kron-, Arm- und Wandleuchtern.

Brautausstattungen.

F. Chertek
Inhaber: Forstmann & Spunde,
Kaufstr. 12.
Telefon Nr. 1768.

J. Jaksch & Co.,
Schaalstr. Nr. 11.
Porzellan- u. Kristallwaaren. Alfenidewaaren eigener Fabrikation, Uhren u. Lampen.

Brennerei-Einrichtungen.

Wm. Minuth,
Gertrudstr. Nr. 28. Tel. 332.

Brennholz-Zerkleinerungs-Maschinen.

Moll & Just
Autorapid
Wallstr. 6, Tel. 4777.

Bresente, wasserdichte.

Israelitan, M., Schmiedestr. 25

M Israelitan
Schmiedestr. 25, Telefon 5238,
Postfach 1010.

Erste Rigaer Treibriemen-, Schlauch- u. Presstuch-Fabrik
C. Ludw. Schweinfurth,
Bauskesche Str. 14.

Bronzewaren.

F. Chertek
Inhaber: Forstmann & Spunde,
Kaufstr. 12.
Telefon Nr. 1768.

J. Jaksch & Co.,
Schaalstr. Nr. 11.
Kronleuchter, Armleuchter,
Lampetten etc.

Lyra, August, Kaufstr. 3.
Trofimow, J. M., Herrenstr. 10

Brunnenbauer.
(Sieh auch artesische Brunnen.)

Carlstein, J., Taubenstr. 16.
Kalt, C., Thronf.-Boul. 25.
Kruse, John W., Hermannstr. 11, ☎ 3105.
Skuye, John, kl. Sandstr. 12.

John Skuye
Riga,
kleine Sandstrasse 12,
Telefon 519.

Buchbinder.
* bedeutet Amtsmeister.

Bindmann, J., Peitaustr. 9.
*Bortkewitsch, K., kl. Schmiedestr. 3.
*Drey, E. (A. Schiemann), Jakobsstr. 8.
Brudnoch, K., kl. Schmiedestr. 19
Druwin, E., Marienst. 24.
Feigelmann, S., Jungfernstr. 19.
*Goertchen, K., kleine Schmiedestr. 18.
*Hasselberg, Chr., Neustr. 13.
*Heede, M., kl. Schmiedestr. 22.
Iljonski, Ch., Schmiedestr. 43.
Kahan, J., Romanowstr. 48.
Koch, C., Newastr. 8.
Lyra, A., Moskauer Str. 11.
Marquardt, W., Pferdestr. 19.
*Orlowsky, K., Johannisstr. 14.
*Petersenn, B. (Linde), Jungfernstr. 11.
Petersohn, A., kl. Sandstr. 17
*Pickert, R., Pferdestr. 21.
*Preuk, E., Johannisstr. 3.
Remigolski, D., Mosk. Str. 66.
Ringström, G., Bischofsstr. 2.
Rusch, Ed., Suworowstr. 25.
Sichmann, C., Brunnenstr. 9.
*Stahl, J., Wallstr. 29.
Suchorukow, B., Parkstr. 1.
Tirrum, H., Sandst. 8.
Tirsit, J., Newastr. 27.
Ulrich, H., Jakobsst. 10.
*Wießner, Rich., kl. Sandstr. 12

Buchbinderpappen.

Herm. Hübner
Marstallstrasse 32,
Telefon 3466.

Buchhaltungskurse.

Aukstkaln, Ed., Cand. rer. merc., Suworowstr. 7, W. 8.
Bergmann, C., Marienstr. 10a.
Block, Th., Marstallstr. 34.
Intzé, L., Königsstr. 32.
Olaw, W., Cand. rer. merc., Marienstr. 26, ☎ 3689.

Buchhandlungen.

Anjohn, J., Dünaburgerstr. 10
Baltische Gesellschaft für Bücherverbreitung und Buchverlag, Küterst. 4, ☎ 2278.
Baltkaj, Andr., Suworowstr. 40
Behrsin, Karl, Dorpaterst. 14
— Pet., (Lett. Verl. u. Antiqu.) Suworowstr. 22.
Brigader, J., Marienstr. 13.
Britische u. Ausl. Bibelgesellsch., Alexanderstr. 16.
Bruhns, E., Kaufstr. 15.
Brunau, O., Rumpenh. St. 23
Deubner, J., Kaufstr. 14.
Diezmann, E., Scheunenstr. 11.
Dselskalei, J., Dünam. Str. 32
Frey, J. A., Alexanderstr. 13.
Freyberg, M., Sprenkstr. 25.
Gert, J., Steinstr. 13.
Glasneek, G., Sprenkstr. 67.
Glücksmann, M., Pferdestr. 3.
Glücksmann, M., Schmiedestr. 18.
Göschel, Ed., Weberst. 20.
Golt, A., Suworowst. 5.
Goltz & Co., W., kl. Schmiede- und kl. Sandstr.-Ecke.
Großbach, E., Alexanderstr. 119
Häcker, W. F., Palaisstr. 3.
Heede, H., kl. Schmiedestr. 22.
Jakowitsch, L., Kathol. St. 20.
Jakowlew, L., Marienstr. 26.
Jaunekaln, Th., Alexanderstr. 151.
Jonck & Poliewsky, vereint mit Alex. Stiedas Buchhandlung, Kaufstr. 3.
Kalnin, P., Kurische Str. 1.
Kaulin, M., Basteiboul. 8.
Klaczko, Max, Scheunenstr. 19.
„Kultur", Kirchenst. 31.
Kymmel, N., Scheunenstr. 21.
Lappin, S., Mosk. Str. 145.
Leits, A., Altonaer Str. 3.
Lipschütz, A. M., Karlsstr. 31.
Löffler, Gust., Sandstr. 20.

G. LÖFFLER
BUCHHÄNDLER,
SANDSTR. 20, TELEFON 1580,
POSTFACH 317.
SORTIMENT:
SPEZIELLE GEBIETE:
TECHNIK, LITERATUR, KUNST.
VERLAG:
BALTISCHE LANDESKUNDE
BALTISCHE BÜRGERKUNDE
HEIMATBUCH FÜR DIE BALT. JUGEND.

Maisit, R., Matthäistr. 64a.
Martinson, Ed. M., Alexanderstr. 89.
Matin, M., Matthäistr. 22.
Maurach, E., Scheunenstr. 9.
Mazejewsky, Anton, Schloßstr. 7.
Melbard, P., Alexisstr. 12.
Mellin & Co., W., Kalkstr. 1.
Miltinan, J., Lagerstr. 47.
Mirzenhof, G., Marienstr. 36.
Missin, J., alte Mit. Str. 56a
Missing, J., Karlsstr. 27.
Mittel, R., Mosk. Str. 37.
Neubut, Ed., Sprenkstr. 7.
Neuner, G., Thronf.-Boul. 14.
Orlowsky, C., Johannisstr. 14.
Parup, A., Dampfst. 96.
Pawlow, A., Sandst. 32.
Pullin, E., Kalnez. St. 84.
Purpeter, A., Zaunstr. 1. Alexanderstr. 37.
Ranke, A., Suworowstr. 25.
Remigolski, D. L., Mosk. Str. 33
Remigolski, Dav., Mosk. Str. 66
Riecke & Leiner, Alexanderstr. 30
Rode, J., Marienstr. 71.
Rohne, J., Dünam. St. 46.
Rosenberg, M., Königsstr. 11 und Theaterstr. 1.
Rosenthal, J. (A. Jurjan), Sprenkstr. 29.
Rosit, Ed., Dorpater St. 33.
Sarrin, J., Suworowstr. 93.
Saulit, R., Dorpater Str. 15.
Schablowsky, J., Neustr. 25.
Schiffmann, E., Scharrenstr. 21.
Schmiedeberg, J., Schreyenbusch 8, 1.
Schneider, H. C., Pferdestr. 24
Schneider, W., Nikolaistr. 27.
Sellmann, M., Herrenstr. 28.
Selting, D., Dorpaterstr. 20.
Sichmann, C. J., Theaterstr. 9.
Sirgel, E., Schlock. Str. 27.
Skribe, W., Dorpaterstr. 4.
Strofhetzki, L. J., Friedensstr. 8
Swirgsdin, F., Marienst. 12.
Treskin, F., Thronf.-B. 25.
Treskin, K., Moskauerstr. 121.
Tuhter, K., Alexanderstr. 105.
Uhder, P., Pernauer St. 11.
Ustap, A., Marienstr. 28a.
Weinberg, S., Sprenkstr. 75.
Wihtol, L. P., Marienstr. 4.
Wihtol, M., Alexanderstr. 92.
Witol, P. M., Elisabethstr. 33
Zetlin, M., Parkstr. 3.

Buch- und Steindruckereien.

Alksne, J., Elisabethstr. 16.
Andresen, S., Wallstr. 5.
„Astra", W. Baltabol, Neustr. 25. (Faktor: Otto Leithan.)
Baumann, B., Suworowst. 14, Eing. Elisabethst.
Berg, A., Suworowstr. 7.
Blankenstein, L., Weberstr. 13.
Boltz, Joh., Kalnezeem. Str. 2.
Dihrik & Co., B., Todlebenb. 2.
Fellmann, M., Marienst. 10b.
Frantzen, Anna, Wallst. 2.
Frey, J. A., Alexanderst. 13.
Gailis, P., Johannisstr. 8.
Gouvernem.-Druckerei, Schloß.
Grosset, Alex. (F. Deutsch), Marstallst. 1.
v. Grothuß, A., Schloßstr. 25, v. 1. Mai 1911: Altstadt 8.
„Gutenberg" (Grenzthal), Münstereistr. 6.
Häcker, W. F., Palaisstr. 3.
Hempel & Co., H., Wallstr. 7.
Hempel, Gebr., Schmiedestr. 51
Heynisch, Ed., Windauerstr. 61.
Kerkovius, P., Domplatz 5.
Kreischmann & Melkis, Dorpater St. 42.
Krumin, J., Suworowstr. 44.
Ges. Latwija, Pauluccistr. 15.
Leiner, A., Alexanderstr. 30.
Lewin, E., Schwimmstr. 10.
Lipkes, E., Stallst. 1.
Lipschütz, A. M., Karlsstr. 31.
Lyra, August, Mosk. Str. 11.
„Merkur" (W. Schneeberg), Wallst. 11.
Morr, Seuberlich & Co. (Rig. Neueste Nachrichten), kleine Münzstr. 25.
Müllersche Buchdruckerei, Herderplatz 1. (Faktor: Ullrich.)
Nauck, F., Marienstr. 5.
Nitawski, A., Gertrudstr. 14.
Padsewitz, M. J., Königsstr. 8
Plates, Ernst, kl. Münzstr. 18.
Reitzberg, R., Schloßstr. 6.
„Rigas Awise", Suworowstr. 6, ☎ 3043.
Ruetz, Rich., Domplatz 11/13.
Schnakenburg, A., Marstallstr. 5
Sörensen & Co., Domplatz 7.
Stahl, Alex., Wallstr. 29.

Elektrische Bowlen, Etageren, Tafel- u. Wandschmuck
Elektrische Beleuchtungskörper u. Installation
Kaffeemaschinen, Konservengläser
Lampen jeder Art. Schreibgarnitur.
F. Chertek

„Standart", Sandst. 18.
Ußleber, Emil, Küterstr. 19.
Ußleber, Herm., Brauerstr. 8.
Witkin, Sch., Elisabethstr. 22.
Wülfing, Ernst, Münstereistr. 6.

Buch- u. Steindruckerei-Maschinen und -Utensilien.

O. Bieberger & Co., Sandstrasse 7, Tel. 1475.

Benno Loewensohn,
Gr. Königsstr. 37, Tel. 3016.
Vertreter der **Akt.-Ges. O. J. Lehmann,** Schriftgiessereien St. Petersburg u. Moskau.
Maschinen u. **Utensilien** für Typo-Lithographien und Buchbindereien.

Ulrich Müller
Johannistr. 3,
Telefon 1040.

Bürstenfabrik.

Rigaer Bürstenfabrik
Georg Lenk
Thorensberg, Windstr. 22—24.
Telefon 1062, Postfach 725.
Telegramm-Adresse:
„Bürstenfabrik Thorensberg".

Bürsten- und Pinselbinder.

* bedeutet Amtsmeister.

A. Blechstein
Bürsten- u. Pinsel-Fabrikation
Gegründet 1854.
Nur gr. Schmiedestr. 6
Keine Filialen.
Telefon 956.

Blechstein, A., Schmiedestr. 6.
— Ph., Schmiedestr. 9.
Blinden-Inst., Sandstr. 7.
Brandt, Chr., Eliasstr. 3.
Brücke, M., kl. Schmiedest. 13
Düsing, H. A., Wallst. 19 u. Schmiedest. 3.

H. A. Düsing,
Geschäft in Bürsten und Pinseln eigener Fabrikation.
Wallstrasse 19, Tel. 2448 und Schmiedestr. 3.

Kajack, A., Marienstr. 13, Lad. 40
Katschuska, W., Suworowst. 100
Lenk, Georg, Windstr. 22/24.
Putnin, K., Marienstr. 27.
*Saizow, Anna, Schmiedestr. 2.
Saweljew, J., Alexanderstr. 17.
Schnitzkow, K., Witebskerst. 8.
Steinbrecher, Säulenstr. 26.
Stelp, J., Dünaburger Str. 20.
Straupe, W., Lagerstr. 61.
Upedan & Grigor, Alexanderstr. 109.

Büsten.

Misinbart, A., Theaterb. 4.

Butterhandlungen.

(Sieh Molkereiprodukte.)

Carbolineum.

Herm. Hübner
Fabrik und Kontor:
Ehstenstr. 15. Tel. 366 und 5066.
Niederlage:
Marstallstr. 32. Tel. 3466.

Carborundum.

Vogel & Paulson, Marstallstraße 3, Tel. 351.

Chamotte-Ziegeln.

Eugen Bernhardt, Herrenstraße 21, ☎ 702.

Champagnerkellerei.

Schweinfurth, Daniel, Mühlenstr. 87.

Chemische Fabriken.

Glover, Petersb. Ch. 114.
Gebr. Jestanowitsch, Dampfbootstr. 4.
„Kali", Inh.: Rich. Langensiepen, Fockenh. St. 1.
A.-G. der Mühlgrabener chem. Fabriken vorm. M. Höflinger u. Co., Herrenstr. 1.

A. G. Ruhtenberg,
Hauptkontor:
Jungfernstr. 3, Tel. 457.
Fabrik
2. Weidendamm 40, Tel. 457.

Tager, N. D., Katharinend. 23
Akt.-Ges. Trampedach & Co., Fockenhof 5/6.

Chemische Fabriken-Einrichtungen.

Wm. Minuth,
Gertrudstr. Nr. 28. Tel. 332.

Vogel & Paulson, Marstallstraße 3, Tel. 351.

Chemisch-technische Artikel.

Eduard Lehdebohm
kleine Schmiedestr. 18,
Telefon 3807.
Vertreter der Firma
Meyer Cohn, Hannover.
Spezialität: Sämtliche Rohwaren für die chem. und chem.-techn. Ind.

Vogel & Paulson, Marstallstraße 3, Tel. 351.
Wiecken & Co., Thronf.-B. 11.

Chemisch-techn. Laboratorien.

(Sieh auch Pharmazent. Präparate).

„Avance", Karl Karp, Sprenkstr. 21.
Busch, Alf., kl. Jungfernstr. 8.
Eiche, Jak. (Stempelfarbe), Dorotheenst. 38.
Garber, D., kl. Lagerstr. 46.
Grüning, W., 2. Weidend. 21a.
Hirschowitz, J. M., Altonaerstr. 7
Lübbe & Hartmann, vorm. Hugo Reimanr, Altstadt 2.
Mielentz, Osk., Kaisergartenstr. 16.
Mulner, Jak., Lagerstr. 15.
Osolin, A., Hospitalst. 2.
Preedit & Co., A., Mühlenstr. 119 u. Ritterstr. 99.

August Ritterberg
Ritterstr. 57, Tel. 613.

Schmidt, C. Ch., Palaisstr. 3.
Tager, N., Katharinend. 23.
Windisch, A., Wallstr. 17.

Chemische Waschanstalten.

A. Danziger,
Dampf-Färberei
und
chemische Waschanstalt,
Revaler Strasse 5.
Telephon Nr. 507.
Annahmen:
Scharrenstrasse 4. Tel. 506.
Alexanderstr. 31. Tel. 1698.
Kaufstrasse 11, Teleph. 1924.
Dorpater Str. 20, Tel. 1697.
Suworowstr. 17, Tel. 3137.
Nikolaistr. 7, Tel. 4459.
Alexanderstr. 89.

Anspach, W., Alexanderstr. 101.
Danziger, A., Revalerstr. 5.
Hurewitz, S., Kurmanowstr. 29
Jacob, A., Ritterstr. 34.
Lukas, H., Pferdestr. 9.
Mischke, F., Marienstr. 14.
Obeler, M., Mosk. Str. 48.
Netzloff, Ed., Duntenh. Str. 28.
Rohloff, A., Alexanderstr. 75.
Waltenberg, K., Säulenstr. 51.
Wilson, E., Säulenstr. 53.

Chirurg. Instrumente und Waren.

Berg, Adalb. G., Scheunenstr. 22.
Bergbohm Alex., Scheunenstr. 13 u. Alexanderstr. 1.
Freysinger, Gebr., Schlockſche Str. 24. Niederlage: Weberstr. 14.
Marggraf, K., Herrenstr. 16.
Mündel, J. W., Fabr.: Gummistr. 1, Niederl.: Herren- und Petrikirchenstr.-Ecke.
Ramberg, J., Kaufst. 2.
Seelig, Chr., Sünderstr. 1 und Jakobsstr. 16.
Trettin, W., Weberstr. 14.

Chokoladenfabriken.

(sieh Schokoladenfabriken).

Chromolithografie.

Intzé, E. K., Schlock. Str. 37.

Clichés.

(sieh Klischees).

Couvertfabriken.

(sieh Kuvertfabriken).

Dachdeckungen.

J. Holck & Co.,
Schlossstr. 18.

Holck & Co., J., Schloßstr. 18

H. Kerkovius
Schlosstrasse 17, Tel. 4753.

Mattausch, K., Wallstr. 1.

Karl Meier & Sohn,
Georgenstr. 2a.
Telefon 1298.

Carl Nevermann & Co.
Kontor: Neustr. 30, Tel. 575

Seidler, Ferd., Nikolaistr. 37.
Ullmann, Carl, Wallstr. 2.

F. Chertek Kaufstrasse **12.** Inhaber: Forstmann & Spunde. **reiches Lager in: Kristall, Porzellan, Fayence, Skulpturen, Alfenide, Kron-, Arm- und Wandleuchtern.**

Carl Ullmann,
Wallstrasse 2,
Komplette Dachdeckungen.
Dachpappen.
Wandkartons.
Isolierpappen
für Fundamente u. Wände.
„Universal"-Dachanstrichmasse.
Steinkohlenteer.
Mastix (Dachlack).
Dachkitt (Klebemasse).
Karbolineum.
Holzteer usw. usw.

Dachpappen-Fabriken u. -Handlungen.

Frisk & Co., Jakobsst. 20, Fabrik Walzwerkst.

J. Holck & Co.,
Fabrik:
Dreylingsbusch, Slavenstr.
Comptoir:
Schlossstr. 18.

Holck & Co., J., Schloßstr. 18

Herm. Hübner
Lieferant der
KAISERLICH RUSSISCHEN
Feuerwehr Gesellschaft
Fabrik und Kontor:
Ehstenstr. 15, Tel. 366 und 5066.
Niederlage:
Marstallstr. 32, Tel. 3466.

Mattausch, K., Taubenstr. 4.

Karl Meier & Sohn,
Georgenstr. 2a.
Telefon 1298.

Carl Nevermann & Co.
Kontor: Neustr. 30, Tel. 575

Nevermann & Co., C., Fabrik: 2. Weidendamm 19, Niederlage: Neustr. 30.
„Gudron", J. Sprogis, Lubahnsche Str. 39.
Ullmann, Carl, Wallstr. 2.

Carl Ullmann,
Wallstr. 2.
Komplette Dachdeckungen.
Dachpappen.
Wandkartons.
Isolierpappen
für Fundamente u. Wände.
„Universal"-Dachanstrichmasse.
Steinkohlenteer.
Mastix (Dachlack).
Dachkitt (Klebemasse).
Karbolineum.
Holzteer usw. usw.

Walter, J., Sünderstr. 13.

Dampferlinien.

Libau-New York
Vertreter:
N. Chr. Hviid
Wallstrasse 10, Tel. 833.

Dampferunternehmer.
(Sieh auch Reedereien).

Dampfschiffahrtsges. A. Augsburg, Kalkstr. 31.
Dombrowski, A., Schloßst. 13.
„Neptun", Dampfschiffahrt-Ges., Palaisst. 9.
Seeberg, Gebr., Bischofsstr. 1.
Strauch, A., Friedrichsholm 1.

Dampfheizungen.

O. Bieberger & Co., Sandstrasse 7, Tel. 1475.

Dampfpumpen.

A. Wisniewski,
Maschinenhandlung,
Theaterboul. 11. — Tel. 1126.

Dampfspritzen.

Eugen Lemcke
Wallstr. 26. Tel. 491.

Dampfturbinen.

A. v. Kuhlberg
Dampfturbinen der Firma
Melms & Pfenninger,
München.
Elektr. Licht- u. Kraftanlagen
Dynamomaschinen und
Motoren der Akt.-Ges.
G. Strömberg, Helsingfors.
Riga, Georgenstraße 2.
Telefone 648 und 4846.

Dampf- und Wasserarmaturen.

Gustav Schwarz & Co., Marstallstr. 11, ☎ 2468.
Vogel & Paulson, Marstallstr. 3, ☎ 351.

Darmschlemmereien.

Sarrin, M., Vegesacksh. 14.

Delikatessenhandlungen.
(Sieh Frucht- und Delikatessenhandlungen).

Dermoplastische Anstalten.
(Sieh Ausstopfer.)

Desinfektionsanstalt.

Städt. Desinfect.-Anst., Mosk. Str. 72.
Bergmann, R., Wallstr. 20.
„Sirene", kl. Sandst. 13.

Desinfektionsmittel.

Herm. Hübner
Fabrik und Kontor:
Ehstenstr. 15, Tel. 366 und 5066.
„Karbolit" Desinfektionspulver.
„Kreolin Hübner".
Rohe Carbolsäure.

Destillaturen.

Balk, Carl, Mosk. Str. 90.
Bergbohm, G. G., Gertrudstr. 66.
Bloßfeldt, J. L., Küterst. 19.
Hübner, Jul., Neustr. 33.
Jaeger & Co., Sünderstr. 30.
Scholz & Schneider, vorm. H. P. Schwabe, Rathauspl. 7.
A.-G. A. Wolfschmidt, 1. Weidendamm 25.

Dichtungsmaterialien.

Gustav Schwarz & Co., Marstallstr. 11, ☎ 2468.
Vogel & Paulson, Marstallstraße 3, Tel. 351.

Dienstmann-Institute.
(Sieh Artelle).

Draht.

Eugen Bernhardt, Herrenstraße 21, ☎ 702.
(Vertreter der Aktien-Gesellsch. Boecker & Co., Libau.)

Drahtfabriken.

Akt.-Ges. „Aetna", Alexanderstr. 153.
Rig. Draht-Industrie, Fabrik: Dünamünd. Str. 32, Kontor: Wallstr. 28b.

Aktiengesellschaft
vorm.
Starr & Co.,
Kurische Strasse.
Telefon 51.
Alter Lagerplatz 84 a.

Drahtseile.

Leo Lebedow
Altstadt 19, Telefon 916.

Drahtwebereien.

Ackermann, Joh., Romanowst. 56 ☎ 2865.
Jutze, E. K., Scharrenstr. 8.
Ohsoling, J., Mühlenstr. 70.
Ges. „Trud", Dorpaterstr. 22.
Uhdris, K., Marienst. 94.
Windisch, Th., Herrenstr. 19.

Rud. Zech
Wallstr. 28a. Tel. 1418.

Drainagen.

Carl Nevermann & Co.
Kontor: Neustr. 30, Tel. 575

Drechsler.
* bedeutet Amtsmeister.

Aronowitsch, L., Kalnezeemsche Str. 102.
Bagge, J., Alexanderstr. 96.
Behr, F., Theaterstr. 1.
*Carlstein, Joh., Taubenstr. 16.
Daniel, D., Bockst. 9.
Davidsohn, M., Nikolaistr. 62.
Greil, R., Wallstr. 4.
*Grubert, M., Pferdestr. 23.
Häusermann, R., (Spunde und Spulen), Industriestr. 5.
Jäger, W., Schlockschestr. 4.
*Kanter, Chr., Suworowstr. 23.
*Koppitz, A., Schmiedestr. 16.
Kurth, R., Lagerstr. 8.
*Kusnezow, K., Elisabethstr. 85a
Lambert, M., Dorp. Str. 49.
Lutz, R., Sprenkstr. 34c.
Maul, R., Marienst. 49.
*Pulkowsky, W., kl. Königsstr. 5.
Saikow, J., Alexanderst. 50.
Schepsel, J., Jarosl. St. 55.
Schorin, P. J., Mosk. Str. 56.
*Schulz, W., Schoonerstr. 3.
Tomaschewitz, A., Suworowstr. 89.

Carl Wiesner
Amts-Drechslermstr.,
Hagensberg,
Kalnezeemsche Str. 7,
Telefon 2635.
Horn- und Beindrechslerei mit Motorbetrieb, liefert sämtliche Drechslerarbeiten, als Spezialität: Spulen, Spindeln, Stöcke, Walzenscheiben, Schrauben etc. in kleinen u. gross. Aufträgen.

*Wiesner, Karl, Kalnez. Str. 7.
Wiesner, O., Ebelsh. Weg 19a
*Wihtkne, K., Alexanderst. 52.
Wilberg, G., Alexanderstr. 91.
*Winkelmann, J., Gertrudstr. 29
Wrede, F., Sprenkstr. 31.
*Zehlen, Ludw., Taubenstr. 16.

Drehbänke.

Leo Lebedow
Altstadt 19, Telefon 916.

F. Chertek Kaufstrasse 12. Inhaber: Forstmann & Spunde. reiches Lager in: Kristall, Porzellan, Fayence, Skulpturen, Alfenide, Kron-, Arm- und Wandleuchtern.

Oekonomische Gesellschaft für Handel und Gewerbe,
Riga, Königsstr. 27,
Telefon 5291.

Gustav Schwarz & Co., Marstallstr. 11, ☎ 2468.

Dreschmaschinen.

O. Bieberger & Co., Sandstrasse 7, Tel. 1475.

Herskind, J. A., Palaisstr. 3.

W. Meslin,
Riga, Reval.
General-Vertreter von
Marshall Sons & Co.,
Gainsborough,
für Liv-, Ehst- und Kurland.
Lokomobilen.
Dampf-Dreschmaschinen.
Riga:
Theaterboulevard 8, 1 Treppe
Tel. 982, Postfach 375.
Speicher: Rote Ambarren 61.

Oekonomische Gesellschaft
Lettischer Landwirte.
Verwalt. u. Zentralniederl.:
Riga, Königsstr. 29.
Telefon 1379.
— 35 Filialen. —

Zehder, Ed., Karlsstr. 11.

Drogen- und Apotheker-Waaren.

Abramowitsch, Ch., Marienstr. 59.
Bergmann, A., Matthäist. 64a
Berlin, Sch. M., Revalerst. 28
Bertels, Otto A., Basteib. 9.
Blum, S., Alexanderstr. 31.
Budrewitsch, J. A., Gertrudstr. 54.
Busch, Alf. Th., kl. Jungfernstr. 8.
Dschengel, W., Kurische Str. 1.
Dsilne, G., Sprenkstr. 40.
Feitelsohn, L., Suworowstr. 10.
Feyerabend, K., Dorp. St. 30.
Gawartin, L., Apothekerstr. 40.
Gensz, Nik., Goldingerstr. 29.
Goldblatt, K., Marienstr. 32.
Gottlieb, L., Alexanderstr. 94.
Grewe, J. E., Suworowstr. 44
Himmelhoch,, G., Marienstr. 53
Jacobsohn, F., Kalnez. Str. 2.
Kamarin, Gebr., (en gros u. en detail), Rathhauspl. 15.
Kerkovius, Gebr., Sünderstr. 28.
Klemptner, F., Mosk. Str. 112
Klemptner, R., Marienst. 12.
Klink, M., Alexanderstr. 34.
Kumberg, A., Alexanderst. 153
Lange, W., Marienstr. 110.
Leepin, Ed., Karolinenstr. 25.
Lewin, L., Moskauer Str. 185.
Löwenberg, N., Alex.-Str. 120
Löwenberg, N., Elisabethstr. 33.
Löwenberg, Sch., Steinstr. 7.
Lubbe, A., Mühlenst. 11.
Lubotzky, W., Simonstr. 3a.
Magilnitzki, P., Sprenkst. 34.
Maisel, B., Gertrudstr. 68.
Marcuse, D. J., Friedensst. 2.
Maskowski, E., Sprenkst. 7.
Michelsohn, H., Alexanderstr. 85
Mielentz, Oskar, Kaisergartenstr. 16.
Mincke, K., Alexanderstr. 15.
Mohrberg, Carl, Basteib. 8.
Mulner, J., Lagerstr. 15.
Nemser, Ch., Romanowstr. 70.
Neuschul, Aisik, Herrenstr. 32.
Pohd, E., Kalnezeem. Str. 86.
Ramin, W., Mitauer Ch. 10.
Resnais, A., Marienstr. 106.
Rimkewitsch, A., Dünam. St. 32
Rudsroog, M., Sünderstr. 15.
Schatz, M., Suworowstr. 11.
Schatz, N., Marienstr. 9.
Schermann, Ch., Artilleriestr. 57
Schneer, L., Jakobstädt. Str. 9.
Schulmann, Sch., Moskauer Str. 52.
Selber, A., Dorpaterstr. 45.
Sotnik, G., Witebskerstr. 37.
Stiebenhaus, J., 1. Weidend. 9
Strauß, G., Weberstr. 3.
Streiff, Gebr., Marstallstr. 6.
Thal, A., Alexanderstr. 18.
Thal, M. J., Marienstr. 4.
— N. J., Suworowstr. 39.
Thal, P. J., Dorpater Str. 18.
Thalheim, Georg, (en gros), Schloßstr. 16.

Adolf Wetterich
Drogen-, Farbewaaren- u. Blattgold-Handlung,
Schwimmstrasse Nr. 13.

Winteler, Fr., Matthäistr. 38.
Zech, Rud. (en gros), Wallstr. 28a.
Zeising, A., Scheunenstr. 1.

Düngerfabriken-Einrichtungen.

Vogel & Paulson, Marstallstr. 3, ☎ 351.

Dynamos.

Allg. Elektr. Ges., Theaterb. 3.
Gebr. Horn, Parkstr. 1a.

Oekonomische Gesellschaft für Handel und Gewerbe,
Riga, Königsstr. 27.
Telefon 5291.

Russische Gesellschaft
Schuckert & Co.,
Königsstr. 4.

Eierexport.

Hill, F. G., Georgenst. 3.
Jensen, Alfr., Jakobsst. 18.
Robinson & Söhne, Th., Popowstr. 7.
Segeda, Gebr. J. u. D., Pauluccist. 6.
Thompson, J. & J., Pauluccistr. 6.

Einfahrten.

Alp, Nik., Mitauer Ch. 12.
Awotin, A., Dorpater St. 55.
Bohmis, J. (Schwarzer Hahn), Dorpater Str. 1.
Dänemark, L., Steinstr. 14.
Dawrudbach, F., Newast. 12.
Dragunow, Nik., Mit. Ch. 15.
Eeley, J., Mühlenstr. 101.
Elley, K., Suworowstr. 26.
„Pee Essiedt", Dorpater Str. 4.
Freyberg, Otto, Suworowstr. 20.
„Goldener Hirsch", Steinstr. 23
Groß, J., Mitauer Ch. 16.
Grünwald, M. („Kurland"), Steinstr. 7.
Jaunsem, J., Suworowstr. 28.
Jürgens, K., Mühlenstr. 109.
Krumin, J. (Zum schwarzen Bär), Mitauer Ch. 20.
Legsdin, Fr., Dorp. Str. 32.
Leist, J., Steinstr. 6.
Lindemuth, P. (Goldener Löwe), Moskauer Str. 140.
Makawejew, P., Most. Str. 103
Melbard, K., Dorpaterstr. 36.
Merkuljew, W., Witebsk. Str. 35
Preedit, A., Mühlenstr. 78.
Reschais, J. (Zum goldenen Schlüssel), alte Mit. Str. 56
Skult, K. (zum Finger), Steinstr. 18.
Stelp, F. (Zum Löwen), Moskauer St. 145.
Swaigsne, K. (Zuckerbäcker), Elisabethst. 71.
Wezwannag, K. („Widsemneek") Dorpater Str. 6.
Zuckerbäcker, Elisabethstr. 71.

Einrichtungen.

J. Jaksch & Co.,
Schaalstr. 11.
Einrichtungen in Glas, Porzellan, Fayencen, Kristall, Alfenide, Uhren, Lampen. Messerwaaren etc. für Cafés, Hôtels, Conditoreien, Restaurants, Pensionen, Krankenhäuser etc.
Braut-Ausstattungen.
Komplette Einrichtungen für Restaurants Automat.

Eis- u. Kühlmaschinen.

Ulrich Müller
Johannisstr. 3, Tel. 1040.

Eisen- und Stahl-Handlungen.

Eugen Bernhardt, Herrenstraße 21, ☎ 702. (Vertreter von Roheisen und Walzeisen-Werken.)
Freudberg, B., Parkst. 4a.
Friedland, F., Mühlenstr. 151
Herskind, J. A., Palaisstr. 3.
Kahn, Selig M., Schwimmstr. 26
Klein, A. J., Sprenkstr. 6.
Kramer, B., Säulenstr. 76.
Popow, Gebr., Sünderstr. 35.
Ges. „Prodameta", Kirchenst. 31
Robinson & Co., H. Law, Neustr. 24.
Sudjin, M. P., Dorp. Str. 1.
Thalheim, Georg, Schloßstr. 16.

Vogel & Paulson, Marstallstraße 3, Tel. 351.

Altes Eisen.

Berkowitz, H., Eliasstr. 11.
Eisenberg, J., Revalerstr. 55.
Eisenberg, M., Wenden. Str. 9
Ettelson, B., Fruchtstr. 5.
Feldhuhn, R., Mühlenstr. 149.
Hirschmann, A., Mit. Ch. 28.
Josselowitsch, J., Jaroslawsche Str. 68.
Klein, J., Matthäistr. 24.
Kremer, L., Sadownikowstr. 4.
Kronhorn, J., Alexanderstr. 122
Muller, P., Jaroslaw. Str. 74.
Salgaller, W., Gogolstr. 6.
Schapiro, G., kl. Bergstr. 19.
Stoljar, L., Dünaburg. Str. 56.
Wolpert, J., Eliasstr. 8.

Eisen- und Stahlwaren-Handlungen.

Albin, G., Steinstr. 14.
Arsini, M., Marienst. 94.
Ballod, K., Mühlenst. 72.
Berger & Israelson, Königsstr. 21.
Blumenau, J., Alexanderstr. 113
Blumsohn, M., Schiffsstr. 16.
Bowtowitsch, St., Mit. Ch. 29.
Breede, J., Sprenkst. 51.
Cahn, Ch. B., 1. Weidend. 4.
— Selig M., Schwimmstr. 26.
Chatkewitsch, Gabr., Sprenkstr. 34a.
Etschin, A., Lagerstr. 1.
Ettelsohn, B., Lagerst. 57.
Friedmann, J., Grabenstr. 3.
Fuhr, S., kl. Sünderst. 2.
Gell, F., Apothekerstr. 40.
Gottlieb, J., Moskauerstr. 89.
Herzmark, J. B., Alexanderstr. 120.
Hirschfeldt, Ch., Eliasstr. 8.
Hirschmann, F., Mit. Ch. 35.
Hirschowitz, A., Suworowstr. 72.
Hoffmann, W., Steinstr. 15.
Ikert, J., Kalkstr. 16.
Josselowitsch, J., Jarosl. Str. 68
Kanter & Margolis, Sünderstr. 27.
Katzowitsch, D., Mosk. Str. 32
Klein, J., Suworowst. 78.
Krämer, L., Gertudstr. 90.
Kremer, W., Romanowstr. 110.
Krolik, F., Hospitalstr. 33.
Lahzis, J., Dorpaterstr. 26.
Landsdorf, J., Marienstr. 112.
Leepa, A., Dorpater Str. 32.

F. Chertek Kaufstrasse **12.** Inhaber: Forslmann & Spunde. reiches Lager in: Kristall, Porzellan, Fayence, Skulpturen, Alfenide, Kron-, Arm- und Wandleuchtern.

Ed. Lehdebohm
kleine Schmiedestr. 18,
Telefon 3807.
Vertreter der Firma
Kannreuther & Co., Limited
Birmingham (England).

Löwinsohn, D., Sprenkstr. 34.
Lossos, H., Sünderstr. 37.
Margolis, J., Zaunstr. 1.
Marunsohn, J., Dorpaterstr. 1.
— Sander, Dorpater Str. 16, Nikolaistr. 58.
Meschtschenkow, F., Moskauer Str. 105.
Meyer, Hugo Herm., Theaterboul. 3.
Minsker, J., Herrenstr. 30.
Mitschke, J., Herrenstr. 11.
Nathan, S., Sünderstr. 33.
Popow, Gebr., Sünderstr. 35.
— Pawel S., Sünderstr. 32.
Raduschinski, M., Gogolstr. 5.
Redlich, J., Kalkst. 2.
Risikowitsch, R., Marienstr. 46.
Ritow, B., Turgenjewstr. 17.
Salgaller, L., Marienstr. 6.
Schmargon, H., Wolm. Str. 21
Schönfeldt, G., Sünderstr. 14.
Schwenn, J. C., Königsstr. 14.
Selig, F., Marienstr. 44.
Selkin, H. N., Dorp. Str. 4.
Silleneek, J., Suworowst. 3.
Silleneeks, M. P., Dorpaterstr. 7

M. P. Silleneeks,
Engl. Eisen-, Stahlwaren- u. Küchengeräte-Geschäft,
Dorpater Str. 7,
Ecke der Mühlenstrasse.
Telefon 1949.

Swihgsne, K., Mühlenst. 101.
Tschetkin, Alexei, Alexanderstr. 105.
Vogel & Paulson, Marstallstraße 3, Tel. 351.
Weinberg, J., kl. Königsstr. 15
Zuckermann, M. B., Dampfstr. 33

Eisenbahnbau- und Betriebsgesellschaften.

Baltische und Pleskauer Bahn, Kontor des Chefs des Rig. Distr., Georgenstr. 8, W. 1.

Eisenbahnbedarfsartikel.

Arthur Koppel, Akt.-Ges., Schloßst. 8, ☎ 103.
Robinson & Co., H. Law, Neustr. 24.
Vogel & Paulson, Marstallstraße 3, Tel. 351.

Eisen- und Metall-Gießereien.

Th. Bartuschewitz,
Alexanderstr. 167.
Eisengiesserei für schmiedbaren und Maschinen-Guss
Kopirpressen und Eisengusswaaren-Fabrik.

Bartuschewitz, Th., Alexanderstr. 167.
A.-G. vorm. Felser & Co., Alexanderstr. 184.
Fitzner, A. C., Wallstr. 3.

Rigaer Schlossfabrik
Herminghaus & Voormann,
Schlossfabrikation
Eisen- und Metall-Giesserei,
Schwarzenhof, Baldonsche Strasse 1.

Jegorow, F., Kostroma. Str. 3
Lahzis, J., Plettenbergstr.
Lesanti, Georg, kl. Lubahnsche Str. 4.
Mantel, R. H., A.-G., Dünamündesche Str. 36.

Wm. Minuth,
Gertrudstr. Nr. 28. Tel. 332.

„Motor", Riga—Sassenhof.
Ostwald, G. G., kl. Lagerstr. 35.
Pessis, Arnold, Schreyenb. 5, 3.

G. Pirwitz & Co.,
Petersburger Chaussée 1
Telephon 244

„Richard Pohle", A.-G., 1. Weidendamm 17.
Rigaer Eisen- u. Stahlwerke, Plettenbergstr. 9.
Rosenkranz & Co., P. H., Fabr.: 2. Weidendamm 11.
Sarkan, S., Alexanderstr. 151.

„Eisenwerk Krusenhof"
K. W. Schmidt & Söhne
Sassenhof
Krusenhöfsche Strasse 2B.
Telefon Nr. 1255

„Sirius", Akt.-Ges., [illegible] Str. 40.
A.-G. „Stella", [illegible]
Zepp, Ed., Grabenstr. 36 und „Atlas", Atlasstr.

Eisengießerei-Einrichtungen.

Vereinigte Schmirgel- und Maschinenfabriken A. G. Hannover-Hainholz.
Vertreten durch:
Leo Lebedow
Altstadt 19, Telefon 916.

Eisschrank-Fabriken.

O. J. Fuchsberg,
Schulenstr. 13. — Tel. 669.
Lager von Eisschränken, Vermiethung von Eisschränken, Eislieferung im Abonnement.
Eiskeller: Tel. 4449.

Kruse, K., Elisabethst. 37.

Ferd. Seidler,
Nikolaistr. 37, Tel. 1080.

Eisschränke.

J. Jaksch & Co.,
Schaalstr. 11.

Eisverkauf.

Dancke, A. Chr., Säulenstr. 29.
Fuchsberg, J., Schulenstr. 13.
Kruse, K., Elisabethst. 37.
A.-G. A. Wolfschmidt, (Kunsteisfabrik), 1. Weidendamm 25

Elektrische Anlagen.

Elektrotechnisches Bureau
Ampère
Scheunenstr. 26, Tel. 588.
Lager von Elektrischen Artikeln und Beleuchtungskörpern. Ausführung von sämtlichen Anlagen.

Allg. Elektr. Ges., Theaterb. 3.

F. Chertek
Inhaber: Forstmann & Spunde, Kaufstr. 12.
Telefon 1768.

Gebr. Horn,
Parkstrasse 1a, Tel. 2629.
Vertreter der
Russisch. Elektrizitäts-Gesellschaft
„WESTINGHOUSE".
Elektrische Anlagen
jeden Umfanges.
Dynamos, Motoren, Akkumulatoren, Beleuchtungskörper.

Ingenieur
Alex. Jauch,
Elektrische
Licht- u. Kraftanlagen.
Königsstr. 16, Tel. 5080.

A. v. Kuhlberg
Dampfturbinen der Firma Melms & Pfenninger, München.
Elektr. Licht- u. Kraftanlagen
Dynamomaschinen und Motoren der Akt.-Ges. G. Strömberg, Helsingfors.
Riga, Georgenstraße 2.
Telefone 648 und 4846.
Sieh auch Automobile.

v. Kuhlberg, A., Georgenst. 2.
Leepin, W., Säulenstr. 9.
Ligger, O., Alexanderstr. 3.

Technisches Büro und mechanische Anstalt
A. O. Ligger
Schulenstraße 12.
Ausführung sämtlicher elektrischen und maschinellen Anlagen.

Rigaer Gesellschaft
Licht & Kraft
Puchera, Weber & Ko.
Stegstraße 6, Telefon 4560.
Vertretung der Elektr. Akt.-Ges.
Volta.
Projektierung und Ausführung elektr. und masch. Anlagen.

E Bowlen, Etageren, Tafel- u Wandschmuck
Elektrische Beleuchtungskörper u. Installation
L Kaffeemaschinen, Konservengläser
Lampen jeder Art. Schreibgarnitur.
F. Chertek

Licht und Kraft, Stegst. 6.
Lubotzki & Bagg, Königsst. 37.

Technisches und Kinematografisches Kontor

S. Mintus

Riga, Karlsstr. 13, Tel. 4471.
Telegr.-Adr.: Mintus, Riga.

Verkauf u. Verleihung

zu günstigen Bedingungen von Kino-Films sämtl. erstklassig. Fabriken der Welt.

Beständiges Lager von Apparaten Messter, Gaumont, Pathé frères, Duskes u. and. zu Fabrikpreisen.

Russische Gesellschaft
Schuckert & Co.
Königsstr. 4.

Sutta, K., Wallstr. 30 u. Pernauer Str. 2.
Ulbricht, B., kl. Sandstr. 3.
Unglaube, Otto, Gertrudstr. 37.
Vierecke, K. E., Alexanderst. 13
Volt, Jakobsst. 20.

Elektrotechn. Bureau
„VOLT"
Ing.-Techn. Dr. N. Mintz
Jakobsstr. 20/22, Tel. 4171.
Elektr. Licht-Anlagen,
Elektr. Kraft-Anlagen,
Elektr. Schwachstrom-Anlagen.

Vertretungen:
Felten & Guilleaume-Lahmeyerwerke,
Aktien-Gesellschaft
Dynamowerk
Frankfurt am Main.
Deutsche Gasglühlicht Akt.-Ges.,
(Auergesellschaft)
Osram-Lampen
Berlin.
Com.-Akt.-Ges. Schindler & Ko.
Elektr. betr. Personen u. Waren
Aufzüge
Luzern (Schweiz).

Wegrin, J., Schmiedestr. 6.
Wiecken & Co., Thronf.-B. 11.

Elektrische Beleuchtungskörper.

(Sieh Beleuchtungskörper.)

Elektrische Uhren.

Ingenieur-Bureau
Konrad von Billewicz
Elisabethstr. 20, Tel. 761.
„Magneta".

Elektrotechnische Bedarfsartikel.

Rudolf Bark
Gertrudstrasse Nr. 26
Telefon 4686.

Höflinger, M., Bremerstr. 11.

Ingenieur
Alex. Jauch,
Elektrotechnisches Spezialgeschäft.
Königsstr. 16, Telefon 5080.

Mehlis, Alfr., Alexanderstr. 14.

Russische Gesellschaft
Schuckert & Co.
Königsstr. 4.

Elemente, galvanische.

B. E. W.
Balt. Elektrotechn. Werkstätte
Tel. 2305. Ritterstrasse 19.

Emaillirte Waaren.

J. Jaksch & Co.,
Schaalstr. 11.
I-a emaill. Geschirre, Kessel, Pfannen, Schüsseln etc. etc.

Entstaubungs-Apparate.

Ulrich Müller
Johannisstr. 3, Tel. 1040.

O. v. Poeppinghausen
Neustr. 35, Telefon 880.

Equipagen-Reifen.

Gummiwaaren-Fabrik „Russia", Gebr. Freysinger, Schlockſche St. 24. Niederlage: Revaler St. 76.

Karl Grünberg
Matthäistrasse 54,
im eigenen Hause,
Telephon Nr. 2402.
Gummireifen höchster Qualität aus der Fabrik „Prowodnik".
Spezialitäten:
„Slon" u. „Kolumbia".

Grünberg, Karl, Matthäistr. 54
Mündel, J. W., Petrikirchenstr. 1.

Rud. Torno,
Königstr. 53. Tel. 3210.
Ecke der Karlss rasse.
Lager von Gummi-Rad-Reifen der Russ.-Amerik. Gummi-Manufaktur, St. Petersburg.
Werkstatt für sämtliche Stellmacher-Arbeiten.

Torno, Rud., Königsstr. 53.

Equipagen-Vermieter.

(Sieh auch Fuhrgeschäfte.)

Adamsohn, Leo, Ritterstr. 42.
Adler, Al., Elisabethst. 8 und Antonienst. 7.
Adler, M., Todlebenboul. 4.
Alksne, G., Matthäistr. 29.
v. Bäckmann, A., Tattersall, Schützenst. 8.
„Chic", Alexanderstr. 16.
Dalder, J., Wiesenstr. 4.
Dobkewitsch, J., Alexanderst. 74
Eglit, J., Sandst. 22.
„Favorit", Mühlenst. 31.
Grusdz, A., Charlottenstr. 6.
Herbst, G., Alexanderstr. 59.
Kalnin, M., Alexanderstr. 88.
Narbatowitsch, Fr., Marienstr. 47.
„Noblesse" (Inh.: B. Porshicki), Nikolaistr. 19.
Pawlowski, A., Bärenstr. 15.
Pferdepoststat., Säulenstr. 42.
Skuje, A., Gertrudstr. 37.
Stern, K., Nikolaist. 41.
v. Torklus, K., Schulenstr. 6.
Truslit, Jak., Marienstr. 108.

Essigfabriken.

A.-Ges. d. chem. Holzind. „Aulizeem", Sandstr. 17.
Grünfeldt, P., Wolgund. Str. 33
Klimenko & Ko., Säulenstr. 87
Kohl, A., vorm. Scheuermann (Inh.: Aug. v. Holst), Matthäistr. 11.
Witthoff & Co., C. H., Reeperst. 3.

Etagèren.

F. Chertek
Inhaber: Forstmann & Spunde, Kaufstr. 12.
Telefon Nr. 1768.
Etagèren aus Holz, Eisen, Bronze.

Expeditore.

(Sieh auch Fuhrgeschäfte.)

Ahhun, A., Revaler Str. 71.
Ahlers, A., Mühlgr. Str. 9.
Bahrt, C., Mühlenstr. 121.
„Hermes", M., Großberg, Küterst. 10.
Kasack, Th., Marienstr. 10 u. Schützenstr. 19.
Liccop, Th., Wasserstr. 1.
Makejenko, Jw., Matthäistr. 57
Mellenberg, R., Marienstr. 47
Schummer, Th., Smolensker Str. 18.
Strautmann, A., Dünamünd. Str. 28.

Export und Import.

(Sieh auch Getreide-, Flachs-, Eier-, Butter-, Holz- usw. Handlungen.)

Goldschmidt & Co., Herrenstr. 5.
Herskind, J. A., Palaisstr. 3.
Hill, F. D., Georgenstr. 3.
Jessen, J. C., Schloßstr. 18.
Larsson, And., Domplatz 15.
Lewstein, Gebr., Kaufstr. 4.
Lübeck & Co., M., Jakobsst. 16
Meyer, L. F., Marstallstr. 14.
Milson, M., Dorpater Str. 4.
Pychlau, Th., kl. Sünderstr. 1.
Rücker & Co., John, Schmiedestr. 18.
Sengbusch & Co., A. G., kl. Sünderstr. 1.
Stolberg & Burchard, Münzstr. 9.
Thalheim, Georg, Schloßstr. 16.
Trampedach, A., Altstadt 15.
Tultschinski & Rabinowitsch, Jungfernstr. 13.

Wittkowsky-Querfeldt & Co.,
Ritterstr. 14, Tel. 486.
Agenturen.
Vertreter in- und ausländischer Firmen.

Wolpert, J., Eliasstr. 8.

Fabrik-Bedarfsartikel.

Blankemann & Lange, Königsstr. 21.

Leo Lebedow
Altstadt 19, Telefon 916.

Rehmann, Harry, Schloßstr. 7.
Schoch, Ernst, Küterst. 14.

F. Chertek Kaufstrasse **12.** Inhaber: Forstmann & Spunde. **reiches Lager in: Kristall, Porzellan, Fayence, Skulpturen, Alfenide, Kron-, Arm- und Wandleuchtern.**

Gustav Schwarz & Co., Marstallstr. 11, ☎ 2468.

Vogel & Paulson, Marstallstraße 3, Tel. 351.

Färbereien.

Anspach, W., Alexanderstr. 101.
Danziger, A., Revalerstr. 5.
Holm, A. (Schmuckfedernfärberei u. -Wäscherei), Herrenstr. 21.
Hurwitsch, S., Mosk. Str. 138a
Jacob, A., Ritterstr. 34.
Märtens, Rich., kl. Lagerstr. 44a.
Retzloff, Ed., Duntenh. Str. 28
Rings & Söhne, Appus. Str. 19
Rohloff, A., Alexanderstr. 75.
Wilson, E., Säulenst. 53.

Fässer.

Eugen Bernhardt, Herrenstraße 21, ☎ 702.

Fahrradfabriken und -Handlungen.

Kronberg, Joh., Herrenstr. 28.

„Russia"-Fahrrad-Werke
A. Leutner & Co.,
Alexanderstr. 129/131.
Niederlage:
Theaterboulevard 7.

Leutner & Co., A., Alexanderstr. 129.
Osolneek, P., Alexanderstr. 28
Ruttakas, M., Weberstr. 20.
Steinberg, M., Weberstr. 21.

Farben.

(Sieh auch Anilinfabriken u. auch Bleifarbenfabrik.)

a) Fabriken.

Bergmann & Ko., J., Dampfbootstr. 3.
Ettinger & Sackheim, Goldinger Str. 9.
Heitmann, Gebr., Dünam. Str. 31
Kreyenberg, F. A., Küterst. 12

August Ritterberg,
Ritterstr. 57, Tel. 613.
Malerfarben.
Lacke und Firnisse für alle Zweige der Industrie.

Turtschinowitsch, A., Königsstr. 47.

A. Turtschinowitsch
Farbenfabrik.
Riga, Königsstrasse Nr. 47.
Telefon 1996.
Fabrikation feingeriebener Oelfarben.

b) Handlungen.
(Sieh auch Drogenhandl.)

Eugen Bernhardt, Herrenstraße 21, ☎ 702. (Vertreter v. Farbe-Werken.)
Breede, J., Sprenkst. 51.
Busch, A. Th., kl. Jungfernstr. 8
Cahn, S., Wallstr. 28.

A. W. Döllen
Thronfolgerboulevard 11.
Tel. 617. Postfach 83.

Hosiasson, Gebr., Königsstr. 32
Nowikow, J. J., Kämmereistr. 6.
Streiff, Gebr., Marstallstr. 6.
Wetterich, Ad., Schwimmstr. 13.

Farbholz-Extraktfabrik.

Dubosc, Gebr., Mühlgraben.

Fayencehandlungen.

(Sieh auch Porzellan- und Fayencehandlungen.)

F. Chertek
Inhaber: Forstmann & Spunde, Kaufstr. 12.
Telefon Nr. 1768.

J. Jaksch & Co.,
Schaalstr. 11.
Tafelservices, Waschservices u. andere Geschirre.

Feilenfabriken.

Erbe, Otto, Akt.-Ges., Revaler Str. 6/10.

Thos Firth & Sons
Stahlwerke.
Geschossfabrik.
Feilenwerke.
Am Jägelflusse.
Telefone 1198 und 4717.
Postfach 576.

Firth & Sons, Thos., Jägel.

Rigaer Sägen- und Feilen-Fabrik
Gustav Soennecken
Fabrik: Mitauer Chaussée 2.
Telefon 28.
Stadtbureau: Königsstr. 32.
Telefon 33.

Soennecken, Gust., Mit. Ch. 2.
Rumpenhöffsche Feilenfabrik L. F. Plaut's Erben, Rumpenhöffsche Str. 9b.

Feilenhauer.

Hückstedt, C., kl. Sandstr. 11.
Kramm, R., 2. Weidend. 21.
Sandberg, E., Königsstr. 51.
Schubbit, A., Goldingerstr. 19.
Soboczinski, Fr., Ritterstr. 78.

J. Soboczinsky,
Feilenhauermeister.
Inh. Friedr. Soboczinsky
Karlsstrasse 7.
Telefon 4872.

Soboczinsky, J., Karlsst. 7.

Feldbahnen.

Arthur Koppel, Akt.-Ges., Schloßst. 8, ☎ 103.
Popow, Gebr., Sünderstr. 35.

Felle und Häute.

Cahn, J., 2. Weidendamm 26
Drübin, H., Marstallstr. 20.
Joffe, S., 2. Weidend. 25.
Kantor, M., Romanowstr. 127.
Lewin, Sch., Arensburgerstr. 3.
Orkin, J. J., Schmiedest. 72.
Salomonsohn, L. S., Arensburger Str. 5.
Steinberg, Gebr., Suworowst. 2
Uswanski & Kiewmann, Herrenst. 26.

Fensterglas.

Eugen Bernhardt, Herrenstraße 21, ☎ 702. (Vertreter von Fensterglashütten.)

Feuerungs-Anlagen.

Rigaer Gesellschaft
für Oeconomie der Dampferzeugungskosten
und Feuerungscontrolle
„RICHARD KABLITZ"
Telephon № 635. Riga, Albertstrasse 9/12.

Ingenieur-Bureau
Konrad von Billewicz.
Vertretung der Gebr. Körting
Elisabethstr. 20, Tel. 761.
Tel.-Adr.: Körting, Riga.

Ingenieur
Friedrich Krauss
Sandstr. 22, Tel. 5489.
Rauchverzehrende Feuerungen.

Feuerwerk.

Holläufer, E., Hofesstr. 4.
Pickert, R., Pferdestr. 21.

Fette.

Gesellschaft für Oelindustrie
Grünerwald & Richter.
Technische Fette, speziell Konsist. Maschinenfette, Adhäsionsfette, Dampfhahnschmiere u. a.
2. Weidend. 24, Tel. 2623.
Postfach 162.

Grünerwald & Richter, 2. Weidendamm 24.
Reymann, Harry, Schloßstr. 7.

Feuerschutz.

A. W. Doellen
Thronfolgerboulevard 11.
Tel. 617. Postfach 83.
Feuerlösch-Apparate Veni Vici

EUGEN LEMCKE
Wallstrasse 26, Tel. 491.

Feuerspritzen.

EUGEN LEMCKE
Wallstrasse 26, Tel. 491.

Meyer, Hugo H., Theaterb. 3.

Oekonomische Gesellschaft für Handel und Gewerbe, Riga, Königsstr. 27. Telefon 5291.

A. Wisniewski,
Maschinenhandlung,
Theaterboul. 11. — Tel. 1126.

Filtertuche.

Erste Rigaer Treibriemen-, Schlauch- und Presstuchfabrik C. Ludwig Schweinfurth, Bauskesche Str. 14. Tel. 629.

Filztuch.

Für Papier- usw. Fabriken.

Eugen Bernhardt, Herrenstraße 21, ☎ 702.

Fische.

A. M. Kusubow, Schalstr. 54, ☎ 895. Export.

Bowlen, Etageren, Tafel- u. Wandschmuck
Elektrische Beleuchtungskörper u. Installation
Kaffeemaschinen, Konservengläser
Lampen jeder Art. Schreibgarnitur.
F. Chertek

Firnisfabriken.

August Ritterberg
Ritterstr. 57, Tel. 613.

Flachsexport-Handlungen.

Angus & Co., James, Königsstr. 47.
Bett & Co., Küterstr. 12.
Knagge, Andr., Dorp. Str. 20.
Malcolm & Co., C, Alexanderstr. 24.
Maquet & Co., Ernest, Turgenjewstr. 23.
Meslin, W., Theaterboul. 8.
Milson, M., Dorpater Str. 4.
Penet, P., Parkst. 8.
Preston & Co., John, Thronf.-Boul. 31.
Sellmer, A., Wallstr. 23.
Tamm, A., Elisabethstr. 95.

Flaschenverschlüsse, mech.

J. Jaksch & Co.,
Schaalstr. 11.

Robinson & Co., H. Law-, Neustr. 24.

Fleischer.

* bedeutet Amtsmeister.

Andersohn, J., Matthäistr. 139.
Answeesul, W., Bausk. Str. 48b
Aschmann, A., Mosk. Str. 144.
Austrin, P., Artilleriest. 53.
Baltin, P., Kurmanowstr. 29.
Behrmann, B., Mühlgrabensche Str. 9, Gutenbergst. 6.
Beiroth, A. S., Weißenh. St. 6.
Beiroth, J. W., Dünam. St. 46
Bels, R., Schreyenb. 2, 17.
Bidlowski, Fr., Suworowstr. 39
Bilsun, A., Ritterstr. 92.
Birsan, F., Marienstr. 21a.
Blesch, M., Schiffsstr. 4.
Brasowski, F., Holmstr. 1.
Breitsch, H., Pferdestr. 9/11.
Brinn, Ch., Moskauer Str. 32.
Brüggen, K., Altonaerstr. 28.
Bulle, K., Heinrichsstr. 18.
Busch, J., Gutenbergst. 2.
Dolenowski, F., Alexisstr. 5.
Dresselt, A., kl. Paliss. Str. 21.
Eewin, J., Suworowstr. 51.
Eewin, J., Mittelstr. 10.
Ekonomow, M., Bausk. Str. 2
Elte, A., Sprenkstr. 59.
Elte, K., Moskk. Str. 104.
*Fischer, A., alte Mit. Str. 54
Galindon, J., Katharinend. 6.
Gawronski, E., Scharrenstr. 17.
Gawronski, M., Elisabethst. 89
Gerden, P., Kathol. St. 33.
Göritz, A., Revaler Str. 49.
Goldmann, J., Jakobst. Str. 6.
Goldmann, J., Scharrenstr. 17.
Goldmann, J., Sprenkst. 39.
Goldstück, A., Marktstr. 1.
*Graew, K., Gertrudst. 29.
Grewe, P., Waffenstr. 9.
*Gust, E., Kurische Str. 1.
*Gutmann, J., Wolfsstr. 7 u. Suworowstr. 31.
Hagen, O., Gertrudst. 106.
*Hamster, A., Scharrenstr. 5.
Harms, F., Marienstr. 3 u. 70.
*Harms, J., Scharrenstr. 17.
*Harras, J., Scharrenstr. 17.
*Hartwig, O., Karolinenstr. 13 u. Scharrenstr. 1.
Hasenfuß, J., Revalerst. 62.
Heimannson, A., Sprenkstr. 1.
Hermann, E., Dünaburgerstr. 72 und Pernauer St. 11.
*Hermann, O., Eliasstr. 21.
*Hermus, F., Charlottenstr. 42.
*Hösserich, K., Säulenstr. 89 u. Wolmarsche Str. 16.
*Hoffert, R., Mühlenstr. 20.
Hurewitsch, H., Dünamarkt.
Jacobsohn, E., Mitauer Ch. 36.
Jannel, J., Bärenstr. 17 und Friedensstr. 10.
Jannsohn, Ed., Petersb. Ch. 124
Jelkin, A., Simonstr. 5.
Jodehl, F., Matthäist. 96.
Johansohn, E., Mosk. Str. 144
Judelowitz, J., Revalerstr. 23.
Kalneet, J., Pet. Ch. 36.
Kanafejew, A., Dünab. Str. 19
Kanter, D., Scharrenstr. 17, Marienstr. 48.
Kaplan, H., Seestr. 13.
Karklin, A., Gertrudstr. 64.
Kasanowski, O., Schiffsst. 16.
Kerre, M., Gertrudstr. 68.
Kirschning, Fr., Schlock. Str. 40.
Klimow, T., Dünab. Str. 60.
Kösslin, E., Suworowstr. 30.
Kohldorf, A., Kalnez. St. 82.
*Koretzky, Karl, Schlock. Str. 16a
Krupnik, A., Gertrudstr. 92.
Kurrin, B., Scharrenstr. 17.
Kurtzmann, E., Mosk. Str. 104 u. Sprenkstr. 47.
Laiding, J., Mühlenstr. 28.
Lasdin, J., Mühlenstr. 84.
Leepin, J. R., Schlock. Str. 12c
Lewin, Ch., Scharrenstr. 3.
*Ljachowitsch, J., Johannisstr. 18.
Lutz, J., Pernauer Str. 11.
*Marienfeldt, E., Tuckumer Str. 37.
*Marienfeldt, Fr., Dünamarkt, Alexanderst. 118, Kalkst. 13
— K., Kurmanowstr. 11.
*Marienfeldt, L., Marienstr. 114
*Marquardt, R., Sprenkstr. 23b
Martinsohn, K., Apothekerstr. 27
Maskal, J., Gutenbergst. 5.
*Meier, Trof., Ballastd. 54. Schaalst. 10.
Mertz, J., Schreyenb. 1, 8a.
Michelsohn, P., Peterholmst. 7.
Mosin, J., Kalnezeem. St. 95.
Müller, F., Matthäistr. 68.
Osit, A., Schreyenbusch 2, 7.
Pelzkau, A., Gutenbergst. 4.
Petermann, M., Dorpaterstr. 26.
*Pohl, Ew., Arensburgerstr. 3.
Prschitzki, Benj., Marktstr. 1.
*Reithlingshöfer, A., Kalnezeemsche Str. 80.
Renz, J., Augustenstr. 12.
*Sabatus, E., Marktstr. 1.
Sarkis, A., Gutenbergst. 3.
*Scheffler, Emil Mart.', Rumpenhöfsche Str. 14.
*Scheffler, Emil Otto', Matthäistr. 143.
Scheffler, Rob., Alexanderstr. 115.
Schlachter, L., Jesusk. Str. 14.
Schlom, S., Eliasst. 5.
Schmidt, P., Petersb. Ch. 21.
Schuschan, Ch., Mühlenstr. 169.
Seemel, M., Gutenbergst. 1.
Selbig, F., Petersb. Ch. 104.
Skolm, J., Nordstr. 3.
Sokak, J., Kathol. St. 34.
Sprogis, K., Sprenkstr. 59.
*Strauß, F., Scharrenstr. 5/8 u. Kalnezeemsche Str. 3.
Strunke, E., Artilleriest. 60, Sprenkst. 39.
Stumberg, K., Steinst. 14.
Sutte, J., Windstr. 19.
Szymoljunas, A., Bauskescher Weg 4.
Taube, E., Dünam. St. 30.
Teichmann, J., Lagerrst. 36.
*Tillner, A., Gertrudstr. 49.
*Tillner, A., Marienstr. 36.
Trambatzky, D., Scharrenstr. 17 und Eliasstr. 21.
Ulm, J., Laborat. Str. 23.
Ullmann, M., Eliasst. 21.
*Uppit, H., Alexanderstr. 146.
Weydemann, E., Dünamündesche Str. 44.
Wezkalnin, J., Schreyenb. 1, 19
Wigandt, B., Brückenstr. 10.
Wimbe, Mich., Dampfstr. 90.
Winkmann, Fr., 1. Weidenb. 2a
Witol, A., Schreyenb. 2, 35.
Wittkowsky, P., Rumpenhöfsche Str. 19.
Woß, S., Mosk. Str. 66.
Wulfsohn, E., Revalerstr. 31.
Wunderlich, O., Sprenkstr. 62.
Zaka, A., Schreyenb. 6, 8.
Zaun, J., Bickern. Str. 45a.
Zinau, L., alte Mitauerstr. 29.
Zinau, K., Mitauer Ch. 10.
Zitron, S., Marienst. 10a.

Fleisch- und Wurstwaren.

Baudau, K., Petersb. Ch. 44.
Bidlowski, Fr., Suworowst. 39
Breede, J., Alxandrst. 153.
Brink, Fr., Lubahnsche Str. 2.
Buhmann, Kr., Apothekerstr. 31
Gawars, J., Revalerstr. 85.
Göritz, A., Revalerstr. 49.
Gust, E., Kurische Str. 1.
Harms, F., Marienstr. 64.

August Hartwig
Karolinenstr. 13,
Telefon 562.
Verkauf:
Münz- u. Scharrenstr.-Ecke,
Telefon 561.

Hartwig, August, Münz- und Scharrenstr.-Ecke.
Hermus, F., Charlottenstr. 42.
Hoffert, R., Antonienstr. 11.
Jannel, J., Friedensstr. 10.
Jansohn, E., Petersb. Ch. 106. u. Petersb. Ch. 124.
Kronberg, A., Petersb. Ch. 6.
Ljachowitsch, J., Johannisstr. 18
Marienfeldt, Fr., Alexanderstr. 118, Verkauf: Dünamarkt und Kalkst. 13.
Mertz, Joh., Hospitalst. 35.
Meyer, Jak., Adlerstr. 2.
Petermann, R., Revalerstr. 33.
Sabatus, E., Marktstr. 1.
Scheffler, E., Scharrenstr. 5
— Rob., Alexanderstr. 115.

F. Strauss
Amts-Fleischermeister.
Wurstfabrik.
Handel mit feinen Fleisch- und Wurstwaren.
Kalnezeemsche Str. 3, Tel. 1866.
Scharrenstr. 5—8, Tel. 1041.

Strauß, F., Scharrenstr. 5—8.
Strunke, E., Dorpater Str. 21
Wulfsohn, E., Kurmanowstr. 12

Fleischerei-Maschinen.

M. Sadde & Co.
Herderplatz 3, Tel. 3403.

Fliesen.

Echte Mettlacher
von Villeroy & Boch
J. Jaksch & Co.
Schaalstr. 11.
General-Vertreter.

Glasirte
Meissener Wandfliesen
Vertreter:
Carl Nevermann & Co.
Kontor: Neustr. 30, Tel. 575

Carl Ullmann,
Wallstr. 2.

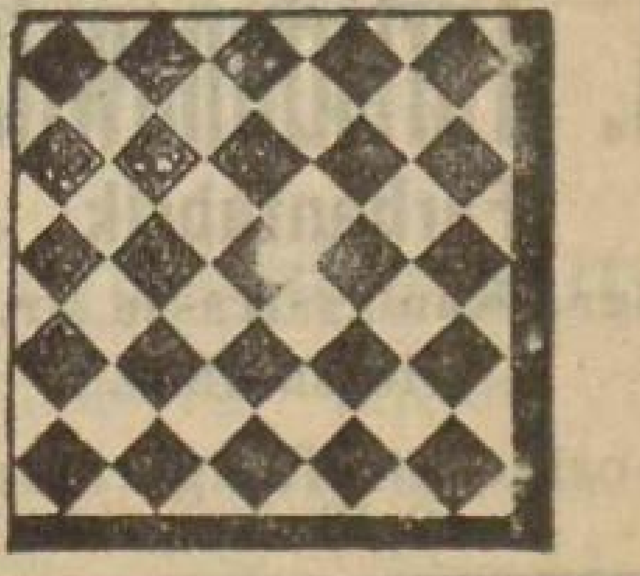

F. Chertek Kaufstrasse 12. Inhaber: Forstmann & Spunde. reiches Lager in: Kristall, Porzellan, Fayence, Skulpturen, Alfenide, Kron-, Arm- und Wandleuchtern.

Fourniere.

A. W. Döllen
Thronfolgerboulevard 11.
Tel. 617. Postfach 83.
Fournir-Fässer, -Sitze und -Kartons

Otto Keller, Kirchenstr. 30
Telefon 2699.
Einfache und gekittete Fourniere.

Ed. Lehdebohm
kl. Schmiedestr. 18, Tel. 3807.
empfiehlt sich zur Lieferung von Fournieren in allen Stärken und jeder beliebigen Holzgattung für Möbel und Industriezwecke.

Julius Potempa
Fournirfabrik:
Rote Düna. Dampfstrasse 56,
Telefon 4229.
Stadtkontor:
Sandstrasse 1/3, Telefon 1680.

Fournirfabrik-Einrichtungen.

Maschinen für dreifach gekittete, einfache Stuhlsitze usw. Techn. Bureau Otto Keller, Kirchenstr. 30, Tel. 2699.

Fournirkisten-Fabrik.

PAUL MORGEN
Friedensstr. 25, Tel. 4322

Frisöre, Frisösen und Badermeister.

* bedeutet Amtsmeister.

Adamowitsch, N., Roman.St.88
Albert, P., Elisabethstr. 10.
Alexejew, A., Matthäistr. 83.
Alexejew, M., Laborat. Str. 9.
Alexejew, P., Jarosl. Str. 67.
Andruschkewitz, M., Alexanderstr. 53.
*Anton, J., Schlock. Str. 27.
Anton, P., Schlock. Str. 14.
Aronstamm, Ch., Mosk. Str. 29.
Arro, H., Theaterboul. 9.
*Barkowski, A., Dorpaterst. 31
Baskow, H., Paliss. Str. 33.
Beck, Emil, kl. Münzst. 12.
Becker, M., Mosk. Str. 51.
*Behtke, J., Herrenst. 22.
*Beinarowitsch, N. P., Thronfolgerboul. 11.
*— P., Dorpater Str. 13.
Berenstamm, Zilli, Johannishof 1.
*Bergmann, R., Suworowstr. 31
Beyer, A., Emmastr. 1.
Biedermann, A., Gertrudstr. 106
Bionkewitz, Vikt., Dorp. Str. 33
*Blecke, J., Gertrudstr. 60.
Bleicher, D., Schmiedestr. 18.
Bluhm, J., Adlerstr. 20.
Borissewitsch, O., Mühlenstr. 101
Bramschreiber, K., Kalnezeemsche Str. 99a.
Breikschat, J., Suworowstr. 89
Brey, E. A., Pferdestr. 3.
Brey, Heinr., Marienst. 112.
Breyer, Fr., Alexandest. 44.
*Brudne, Nik., Theaterstr. 14.
Burbe, J., Dampfst. 96.
Buttkiewicz, A., Suworowstr. 17
Butkiewicz, G., Suworowstr. 17
Christlieb, J., Nikolaistr. 67a.
Dagis, M., Sprenrkstr. 23b.
*Dannenberg, J., Königsstr. 4.
Dolkis, A., Ritterstr. 115.
Domning, J., Kalnez. St. 73
Djilne, F., Petersb. Ch. 38.
Dulke, J., Bausk. Weg 4.
*Dychowitsch, A., Kalnezeemsche Str. 137.
*Eck, E., Alexanderstr. 252.
Eitminowitsch, A., Brückenstr. 12 Apothekerstr. 33, Brückenstr. 2
Engelke, O., Schmiedestr. 8.
*Faustein, A., kl. Neustr. 4.
Feldschau, E., Suworowstr. 93.
Finatschejew, J., Gertrudst. 109
Fischer, E., Marienstr. 110.
Fischmeister, L., Pet. Ch. 11.
Friedrichsberg, J., Alexanderstr. 99.
Fritzenwanker, W., Artilleriestr. 63.
*Gablin, J., Kämmereist. 2.
Gaidamowitsch, M., Altonaer Str. 21.
Giesecke, K., Sprenkstr. 75.
Girski, H., Matthäist. 58.
Glaubert, B., Laborat. Str. 23.
Gotow, F., Gogolstr. 8.
*Gottschalk, A., Revalerstr. 37.
*Günther, E., Marienst. 1Ka.
*Günther, Joh., Alexanderstr. 69 Neustr. 14.
*Haak, H., Sprenkstr. 39.
*Hahn, E., Kunstst. 3 und Laubst. 12.
*Hanke, G., kl. Schmiedestr. 25.
Heinze, W., Windstr. 33.
*Henko, Otto, Rumpenhöfsche Str. 19.
*Herrmann, E., Alexanderstr. 34
Herzberg, J., Wenden. St. 33
Herzberg, K., Dampfstr. 84a.
Hettelmann, K., Sprenkst. 36.
Hinowker, S., Sprenkstr. 34.
Jachna, J., Alexanderstr. 165.
Jaegermann, E., Mit. Ch. 29.
Jägermann, K., Mit. Ch. 45a
Janschewski, J., Lagerst. 61.
Jansohn, Ed., Peterholmst. 11.
Janson, Fr., Wenden. Str. 5.
*Jarschomkowski, K., Theaterstr. 12.
Jarsonow, M., Mosk. St. 3.
Jaunit, A., Alexanderst. 107.
Jenischewski, A., Alexanderst. 3.
*Jeschko, H., Dünam. St. 45.
Inslant, St., Bärenstr. 11.
John, J. J., Theaterst. 4.
John, P., Matthäistr. 38.
Josefowitsch, E., Matthäistr. 16
Joubert, E., Dorpater St. 13.
Jwanow, K., Lubahn. Str. 1.
Jwanowski, B., Lubahn. St. 9.
*Kablitz, W., kl. Münzst. 8.
Karhoff, C., kl. Königsstr. 15.
Karkowski, C., Gertrudstr. 81.
Karnath, Berta, Münzst. 3.
Kartoffel, W., Säulenstr. 84.
Katinas, G., Sprenkstr. 1.
Kirsch, J., Rumpenh. Str. 1.
Klawin, Pet., Mosk. Str. 74.
Kleinschmidt, K., 1. Weidendamm 2a.
*König, H., Petersb. Ch. 9.
Kohzing, Marie, Sprenkstr. 21
*Koslowski, J. O., Kalkstr. 4.
Kraskin, A., Moskauer Str. 42.
Krastin, H., Karolinenstr. 1.
Krukowski, A., Sandstr. 10.
Krukowski, A., Lagerstr. 48.
Krukowski, Dora, Sandst. 17.
Künstler, Ch., Dampfstr. 41.
Kulikowski, F., Matthäistr. 107.
Kulwitsch, J., Friedensst. 2.
Kupffer, A., Revaler Str. 85.
*Kurlandski, J., kl. Münstereistr. 1.
*Kuusik, J., Kurische Str. 1.
Kwieklis, J., Mosk. Str. 176.
Kwiklis, J., Elisabethstr. 95.
*Larmann, G., Wallst. 21.
Lasarowitsch, J., Kathol. St. 46
Lausche, P., Dünab. Str. 10.
Lausche, P., Revalerst. 66.
Leonowitsch, A., kl. Lagerstr. 44c.
Lervos, Alma, Schmiedestr. 4.
Leschke, H., Alexanderstr. 186
Lindik, G., Petersb. Ch. 23.
Lingnau, G., Herrenstr. 1.
Lingnau, G., Sandst. 7.
Lissain, O., Kaisergartenstr. 14
Liwschtschin, J., Hospitalstr. 35
Lübeck, K., Marienstr. 13.
Lübeck, R., Pernauerstr. 28.
*v. Lübtow, E., Schiffsst. 15.
Lutz, A., Kreuzst. 2.
Maas, F., Sprenkstr. 22.
Magito, M., Ritterst. 71.
Magito, O., Dorotheenstr. 1.
Malchin, E., Kalnezeem. Str. 17.
Malchin, J., Mühlenstr. 50.
Malinowski, K., Alex. Str. 153.
Masarkewitz, H., Lagerstr. 21.
Matschulis, K., Matthäistr. 88.
Matejunas, K., Dünab. Str. 41
Mattheus, A., Rabenstr. 8.
Mattison, M., Mosk. Str. 33
Matzkewitsch, W., Suworowstr. 39.
Meermann, O., alte Mit. Str. 29
Merkuljew, N., Sprenkstr. 53.
Mey, A., Mühlgr. Str. 18.
Meyer, R., Marienst. 43.
Mill, K., Alexanderstr. 70.
Miram, M., Herrenstr. 34.
*Müller, C. C., Scheunenstr. 22
Müller, J., Suworowstr. 93.
Murro, G., Dünam. St. 32.
Nahts, A., Sprenkstr. 62.
Needre, J., Dünam. St. 46.
Needre, K., Schlock. Str. 55.
Needrit, J., kl. Schmiedest. 11.
Neikowski, S., Romanowst. 96.
Nerlich, Lina, Herrenstr. 13.
*Neumann, Fr., Schonerst. 5.
Neumann, M., Witebskerstr. 22
*Nikolay, Chr., Weberstr. 15.
Noreiko, P., Sadownikowstr. 12.
Nowitzki, Fr., Kalnez. Str. 121
Nutow, W., kl. Lagerstr. 19.
Ohse, G., Scheunenstr. 11.
*Okulski, R., Alexanderst. 12.
Ollmann, K., Mühlenstr. 55a.
*Paris, J., Kalnezemm. Str. 5
Pawlowitsch, O., Pionierst. 4.
Pawlowsky, F., Peterholmsche Str. 9.
Petschuro, J., Gertrudstr. 83, Kurmanowstr. 16.
Petschuro, R., Sprenkstr. 34.
Pesetzki, O., Mosk. Str. 143.
Pinksius, Fr., Artilleriestr. 33
Pinsker, M., Marienstr. 14.
Pinzker, Jenny, Scharrenst. 18
*Platerowitsch, J., Steinstr. 7.
Plögert, A., Nikolaist. 27.
*Pohl, M., Kaisergartenst. 10.
Prischgint, K., Dünam. St. 57
Quitzrau, R., Marienstr. 48.
*Renge, Th., Karlsstr. 31.

Friseur-Geschäft
von
Heinr. Rentsch,
NUR! Zaunstrasse 1,
Friseur am Hagensberger Sommertheater seit 1884.
Prämiirt
m. d. bronz. Medaille Jurjew 1898.
„ „ silbernen Medaille Riga 1901.
Die neuste Auflage des Rigaschen Adressbuches liegt aus.

*Rentsch, Heinr., Zaunstr. 1,
*Riedel, F., Dorpater Str. 24.
Ringis, St., Petersb. Ch. 131.
Robeschneek, M., Elisabethstr. 77
Ropenberg, H., Pet. Ch. 127.
Rosenstein, J., Neustr. 25.
*Ruth, F., Schloßstr. 22.
Sadowsky, J., Dünab. Str. 76.
Salkis, A., kl. Schmiedestr. 16.
Samaitis, J., Schreyenb. 1, 4
*Sandt, Th., Alexanderstr. 39.
*Sandt, Th., Säulenst. 12.
Scheffler, A., Marienst. 107.
*Schiemann, E., Mosk. Str. 112
Schigur, Otto, Mühlenstr. 84.
*Schildhauer, A., Revalerstr. 24
Schlosser, Aug., Kaiserg. St. 10.
Schröder, A., Trinitatisstr. 32
Schröder, J., Dorpaterstr. 45.
Schukowski, J., kl. Altonaer Str. 18.
Schuljack, J., Schmiedest. 66.
*Schultz, Jul., Marienstr. 72.
Shukow, S., Marienstr. 2 und Moskauer Str. 45.
Sichelmann, A., alte Mit. St. 30
Silitzki, O., Witebsker Str. 37.
Silling, K., Peterholmstr. 15.
Sirgent, J., Marienst. 57.
Skolnik, S., Sprenkstr. 5.
Snopok, G., Wolmar. Str. 17
Sommer, E., Jakobsst. 3.
Spengel, M., Pernauer Str. 13.
Sprink, E., Petersb. Ch. 28.
Stahl, J., Revaler Str. 23.
Steinberg, R., Matthäistr. 58.
Steinmann, E., Suworowstr. 3.
*Sternberg, H., Alexanderstr. 19.
Storck, R., Moskauer Str. 7.
Strasdin, J., Schreyenb. 2, 29

Bowlen, Etageren, Tafel- u. Wandschmuck
Elektrische Beleuchtungskörper u. Installation
Kaffeemaschinen, Konservengläser
Lampen jeder Art. Schreibgarnitur.
F. Chertek

Strauß, E., Laubstr. 12.
Strawinski, K., Gogolstr. 19.
Stuhre, F., Fuhrmannsstr. 18
Strujewitz, O., Schreyenb. 1, 41
Swaigsne, J., Hospitalstr. 3.
Tachau, E., Nikolaistr. 17.
Talesch, E., Simonstr. 3.
*Taube, W., Pauluccistr. 12.
Teurat, K., Schreyenb. 1, 23.
*Thalmann, Th., Bauskesche Str. 48a.
*Tibor, E., Weberst. 7.
Tide, G., 2. Weidendamm 3.
Timm, P., Alexanderstr. 85.
*Tokarew, N., Neustr. 14.
Trembel, J., alte Mit. Str. 19.
*Ulmann, Wl., Peterholmstr. 14
Urbas, L., Suworowstr. 56.
*Wahrt, F., Marienst. 32 und Moskauer Str. 15.
*Wahrt, Jul., Moskauer Str. 79
Wahrt, K., Kramerst. 1.
*Waldheyer, Gust., Elisabethstr. 20.
*Wannag, R., Sprenkstr. 34a.
Waschkis, Franz, Jakobst. Str. 3.
Wickmann, O., Wolmar. Str. 35
*Wilhelmsen, O., Alexanderst. 24
Wilischewski, Jul., Wend. St. 53
Wilkin, H., Alexanderstr. 33.
Woitkunelis, J., kl. Begesacksholm 5.
Wolner, W., Karlsst. 27.
Zakalow, E., Kalnez. Str. 68.
Zietz, J., Stallstr. 1.

Frucht- und Delikateß-Handlungen.

(Sieh auch Kolonialw.-Handl.)

Ewert, A., Theaterstr. 14.
Fucki, J., Basteiboul. 7.
Grams, J., Alexanderstr. 21.
Grünfeld, J., Dorpaterstr. 19.
Hänsch, P., Alexanderstr. 23.
Jawoisch, M., Scharrenstr. 5.
Jenny, M., Schulenstr. 8.
Jossem, J. H., Münsterreist. 4
Julius, Amalie, Suworowstr. 13
Kaldowsky, H., Weberst. 10.
Kalnin, E., Münzst. 8.
Kirstein, O. L., Malerstr. 4.
Köhler, A., Neustr. 9a.
Koilju, A., Theaterboul. 1.
Kusubow, A., Dünamarkt 54.
Laur, J., Alexanderstr. 109.
Leibowitsch, W., Kalkstr. 12.
Lihn, H., Schmiedestr. 10.
Löwensohn, S., Herrenstr. 32.
Meßmann, R., Kunststr. 3.
Mitrewitz, J., Suworowst. 5.
Ostrowsky, A., Kalkstr. 16.
Pawlow & Seresin, Marstallstr. 32.
Rigasche Gesellschaft der Milchwirte, Pferdest. 17, ☎ 2805
Rothmann, E., Alexanderstr. 12
Ruthenberg, E., Münzstr. 5.
Schidelew, A. N., Dünamarkt, Schaalstr.
Schwarz, Otto, Basteiboul. 2.

Otto Schwarz
Wein-, Delikatessen- u. Zigarren-Lager.
Basteiboulevard- und Kalkstrassen-Ecke.
Telefon 476.

Seeberg, J., Dorpaterst. 33.
Seidenschnur & Ko., kleine Königsstr. 6.
Steinert, L., Nikolaist. 17.
Sutin, N. M., Herrenstr. 33.
Thielmann, C., Scharrenstr. 4.
Tupikow, K. F., Kalkstr. 5 und Alexanderstr. 29.
Weydemann, Chr., Jakobsstr. 5
Worm, Ed., Nikolaistr. 25.

Fuhrgeschäfte.

(Sieh auch Equipagen-Vermieter, Expeditore u. Unternehmer.)

Adamsohn, L., Ritterstr. 42.
Ahhun, A., Revaler Str. 71.
Ahrens, H., Dünamünd. Str. 10.
Akne, A., Matthäist. 73.
Andreschunas, A., Pernauer Str. 14.
Aramowitsch, M., Augustenst. 16
v. Bäckmann, Arth., Mühlenstr. 23.
Bahrt, E., Mühlenstr. 121.
Ballod, K., Gymnasiumstr. 1.
Beesin, J., Pernauer Str. 37.
Berg, L., Revaler Str. 12.
Blekte, J., Wolmarsche Str. 22.
Bobrowsky, H., Sternstr. 12.
Breedis, M., Marienstr. 108.
Davidsohn, J., Matthäist. 73.
Demut, F., Suworowstr. 73.
Döhring, A., Turgenjewstr. 16.
Eglit, J., Sprenkstr. 31.
Gailit, J., Karolinenstr. 35.
Green, A., Bärenstr. 24.
Grigaitis, J., Revaler Str. 54.
Großberg, M., Küterst. 10.
Grube, P., Hasenstr. 5.
Grünberg, K., Wenden. Str. 11.
Grünfeld, Kath., Revalerstr. 75
Hurewitsch, M., Romanowstr. 125
Jawoisch, J., Talstr. 18b.
Jgnatowitsch, M., Hasenstr. 3.
Jndrikson, A., Peterholmstr. 4
Kalnin, J., Sternstr. 21.
Kalnin, M., Alexanderstr. 88.
Karnup, J., Bärenst. 24.
Kasakewitsch, A., Labor. Str. 8.
Krumin, F., Wiesenstr. 4.
Krumin, G., Artilleriestr. 52.
Lamek, Jak., Dünam. Str. 13.
Lange, Pet., Hasenstr. 3.
Leepukaln, G., Matthäist. 54.
Liccop, Th., Wasserstr. 1.
Lobanow, F., Ritterstr. 65.
Lukowitsch, R., Revalerstr. 61.
Lukowitsch, W., Kathol. Str. 30.
Matzkewitsch, Ad., Rabenstr. 16.
Meesis, M., Moskauer Str. 249
v. Mende, H. (Pferdedepot), Säulenstr. 42.
Metusal, A., Bärenstr. 7.
Muzneek, P., Karolinenstr. 11.
Narbatowitsch, Friedr., Mühlenstr. 47.
Naudschunas, A., Charlottenstr. 2
Olechnowitsch, J., Pernauer Str. 14.
Osche, H., Hasenstr. 3.
Piotrowski, Alois, Kandauer Str. 11.
Pladden, J., kl. Kandauerstr. 15
Purring, M., Marienstr. 29 u. Hospitalstr. 6.
Reinthal, P., Pokrowstr. 14.
Rosenthal, J., Matthäistr. 59.
Rulew, B., Kalugaschestr. 4.
Rutkowski, K., Wolmar. St. 37
Schekas, E., Revaler Str. 76.
Schumowsli, M., Revalerstr. 63
Simsohn, P., Alexanderstr. 123.
Skuja, J., Feldstr. 7.
Slagun, J., Hasenst. 1.
Stihga, P., Kathol. Str. 48.
Strautmann, A., Dünamündesche Str. 28.
v. Torklus, N., Schulenstr. 6.
Truslit, J., Marienstr. 108.
Tschuberkis, F., Sternstr. 10.
Weiß, E., Libauer Str. 5.
Winter, Th., Ritterstr. 93.
Wulf, F., kl. Kandauer Str. 6.
Zelm, J., Marthastr. 3.

Gabeln (Heu- u. Dünger).

Eugen Bernhardt, Herrenstraße 21, ☎ 702.

Gärtnereien.

Anson, E., Durbensche Str. 1
Arais, F., Wjatkasche Str. 1a
Baer, E., Lagerstr. 54.
Batur, M., Brückenstr. 9.
Blumberg, J., Marienstr. 146.
Bonder, T., Kaiserwald, Kettlerstr.
Dehritz, A., Kukschensche Str. 1.

A. Dehritz
Ecke Kalnezeemsche und Windauer Strasse
Kuckschensche Str. 1 Tel. 4628
Florist.
Spezialität: Rosenkulturen in jeglicher Art.

Erdmann, Ch., Kandauerstr. 2.
Feldmann, J., Ludwigstr. 7.
Goldberg, K., Talsen. Str. 4.
Heidemann, O., Schreyenb. 2, 26
Hiege, H., Simonstr. 9.
Holm, J., Goldingerstr. 27a.
Karp, Heinr., Peterholmstr. 8.

Kunst- und Handels-Gärtnerei von
F. Kreisberg,
Marienstr. 88.
Blumen-Magazin:
Alexanderstrasse 1.
Empfiehlt geschmackvolle Blumen-Arrangements zu jeder Gelegenheit.
Telefon 981.

Kreisberg, F., Marienstr. 88.
Kreßler, W., Kreßlerstr. 2.
Ljalin-Kurmanow, Gartenstr. 2
Noring, A., (Heinr. Goegginger), Nikolaistr. 65.

E. Perlbach
Handelsgärtner
Spezialität:
Blumen-Dekorationen.
Stintseestrasse 1/3.
Telefon 1940.

Perlbach, E., Stintseestr. 1/3.
Putnin, R., Wenden. Str. 17.
Reisson, A., Goldinger Str. 31.
Reuter, F., Windauerstr. 62.

C. W. Schoch,
Handelsgärtnerei und Samen-Handlung
1. Weidendamm 21.

L. Schubarth
Landschaftsgärtnerei Bilderlingshof
Mittlerer Prospekt 64, Telefon 40.
In **Riga:** Dienstag, Donnerstag, Sonnabend von $^1/_2$11—$^1/_2$12 Uhr Vorm.
Albertstrasse 11, W. 12, Telefon 4730.

Saar, M., Kalnez. Str. 9.
Schoch, C. W., 1. Weidend. 21
Schult, A., Wendensche Str. 3.
Stubben, E., Schlockische Str. 84.
Tauring, G., Tapetenstr. 1.
Tebel, F., Kandauer Str. 18.
Teesneek, J., Altonaerstr. 19.
Thau, Rob., Nikolaistr. 55.
Töpfer, A., Stationsst. 13.

C. H. Wagner,
Nikolaistr. 69.

Wannag, M., Karolinenstr. 18.
Wannag, Kettlerstr.
Weitemeier, K., Hospitalstr. 5. u. Kettlerst. im Kaiserwalde.
Zwetkow, P., Marienmühlenstr. 15.

Gärtnerei-Artikel.

Pflanzen-Schutz- und Heilmittel.
„Fruktolineum"
Bitte Broschüre zu verlangen.
Alleiniger Fabrikant:
Herm. Hübner
Fabrik und Kontor: Ehstenstr. 15, Tel. 366 und 5066.

F. Chertek Kaufstrasse **12.** Inhaber: Forstmann & Spunde. **reiches Lager in: Kristall, Porzellan, Fayence, Skulpturen, Alfenide, Kron-, Arm- und Wandleuchtern.**

Galanteriewaren.

Apfelbaum, J., Marienstr. 14.
Apse, Jan, Sprenkstr. 60.
Bahmis, F., Alexanderstr. 109.
Becker, A., Dorpaterstr. 13.
Bergmann, O., Marienstr. 22.

...Herrenstr. 24.
Pinsker, J., Dorpaterstr. 49.
Plato, D., Suworowstr. 93.
Porensky, W., Sprenkstr. 47.
Pusch, Louis, Sünderstr. 10.
Rabinowitz, J., Alexanderstr. 104.
Rabinowitz, S., Alexanderst. 113.
Resnikowitsch, O., Marienstr. 28a.

Rosenberg, M., Alexanderstr. 78.
Rosenfeld, M., Waldstr. 4a.
Sakit, K., Goldinger St. 17.
Sapugo, L., Alexanderstr. 79.
Sarkis, A., Mühlenstr. 37.
Schapiro, J., Romanowstr. 50.
Scheftlin, Ch., Johannisstr. 6
Schiemann, G., Jakobsstr. 8a.

Kerkovius, Ernst, Kalkstr. 32.
Lemchen, L., Sünderstr. 32.
Newsky-Nähgarn-Manuf., Parkstr. 4.
Possel, W., Suworowstr. 13.
Potapow, P. M., Kalkstr. 31 und 38.
Skribanowitz, Th., Kaufstr. 18.
„Textil", A.-G., Weißenhofsche Str. 3/7, Kontor: Neustr. 37.

Garten-Figuren.

J. Jaksch & Co.,
Schaalstr. 11.
Thierfiguren, Gnomen etc.

Gasröhre.

O. Bieberger & Co., Sandstrasse 7, Tel. 1475.

Gustav Schwarz & Co., Marstallstr. 11, ☎ 2468.

Vogel & Paulson, Marstallstraße 3, Tel. 351.

Gas- und Wasserleitungs-Geschäfte.

O. Bieberger & Co., Sandstrasse 7, Tel. 1475.

Ingenieur-Bureau
Konrad von Billewicz
lisabethstr. 20, Tel. 761.

ijewitz, J., Suworowstr. 7.
ombrowsky, J., Taubenst. 9.
ppinger, G. R., Karlsstr. 9.
eldmann, C. W., Stegstr. 5.
ischer, Alex., Schützenstr. 6

A. C. Fitzner,
Gas- und Wasserleitungsanlagen, Messingdreherei und Giesserei,
Wallstrasse 3.

areise, Alex., Herrenst. 28.
esser, E., Gertrudstr. 10.

K. Karp
Mechanische Werkstatt,
letall- und Eisengiesserei,
ujensche Str. 2, Tel. 4958.

oel, Th., Nikolaistr. 67a.
untze & Kärger, Elisabethstr. 6.

Wm. Minuth,
Gertrudstr. Nr. 28. Tel. 332.

W. F. Petersohn,
Inhaber:
A. Winckhardt & E. Streng.
Münzstr. 6, Tel. 370.

Pehkschen, K., Albertstr. 12.
Petersohn, W. F., Münzstr. 6.
Politur, Reinhold, Scharrenstr. 25.

Geflügel- u. Wildhandl.
(sieh Landesprodukte).

Gailit, R., Scharrenst. 17.
Jensen, A., Jakobsst. 18.
A. M. Kusnbow, Schalstr. 54, ☎ 895. Export.
Schidelew, A., Dünamarkt.

Gelbgießereien (sieh auch Kupferschmiede).

Eppinger, G. R., Karlsstr. 9.
Fitzner, A. C., Wallstr. 3.

Wm. Minuth,
Gertrudstr. Nr. 28. Tel. 332.

Stamberg, Th., Newastr. 10.
Suberg, G., Schlocksche Str. 62.

Geldschränke.

Altberg, R., Kathol. Str. 7.
Ballod, P., Klosterstr. 19.

Ямайскіе бананы

Лучшіе плоды въ мірѣ.
Вкусны, нѣжны, питательны,
здоровы.
Всегда безъ бактерій.
Лучшее лакомство для дѣтей
и взрослыхъ.

АНАЛИЗЪ.

	Воды.	Бѣлка.	Жиръ.	Крахмалъ и сахаръ.	Золы.
Яблоко	84,0%	1,0%	0,2%	14,3%	0,5%
Апельсинъ	84,5%	0,4%	0,5%	14,2%	0,4%
Ямайскій бананъ	**74,1%**	**1,2%**	**0,8%**	**22,9%**	**1,0%**

Ямайскіе бананы
продаются вездѣ.

Оптовые склады:

С.-Петербургъ,
Екатерининскій каналъ 34.
Тел. 134-41 и 258-13.

Рига,
Больш. Новая ул. 35.
Тел. 64-57.

Адресъ для телеграммъ: „Бананасъ".

Bowlen, Etageren, Tafel- u. Wandschmuck
Elektrische Beleuchtungskörper u. Installation
Kaffeemaschinen, Konservengläser
Lampen jeder Art. Schreibgarnitur.
F. Chertek

Strauß, E., Laubstr. 12.
Strawinski, K., Gogolstr. 19.
Stuhre, F., Fuhrmannsstr. 18
Strujewitz, O., Schreyenb. 1, 41
Swaigsne, J., Hospitalstr. 3.
Tachau, E., Nikolaistr. 17.
Talesch, E., Simonstr. 3.
*Taube, W., Pauluccistr. 12.
Teurat, K., Schreyenb. 1, 2?
*Thalmann, Th., Bauskesch Str. 48a.
*Tibor, E., Weberst. 7.
Tide, G., 2. Weidendamm ?
Timm, P., Alexanderstr. 85.
*Tokarew, N., Neustr. 14.
Trembel, J., alte Mit. Str. 1?
*Ulmann, Wl., Peterholmstr. 1
Urbas, L., Suworowstr. 56.
*Wahrt, F., Marienst. 32 un Moskauer Str. 15.
*Wahrt, Jul., Moskauer Str. 7
Wahrt, K., Kramerst. 1.
*Waldheyer, Gust., Elisabethstr. 20.
*Wannag, R., Sprenkstr. 34a
Waschkis, Franz, Jakobst. Str. ?
Wickmann, O., Wolmar. Str. 3.
*Wilhelmsen, O., Alexanderst. 2
Wilischewski, Jul., Wend.St.5.
Wilkin, H., Alexanderstr. 33
Woitkunelis, J., kl. Begesacksholm 5.
Wolner, W., Karlsst. 27.
Zakalow, E., Kalnez. Str. 68
Zietz, J., Stallstr. 1.

Frucht- und Delikateß-Handlungen.

(Sieh auch Kolonialw.-Handl.

Ewert, A., Theaterstr. 14.
Fucki, J., Basteiboul. 7.
Grams, J., Alexanderstr. 21.
Grünfeld, J., Dorpaterstr. 1?
Hänsch, P., Alexanderstr. 23.
Jawoisch, M., Scharrenstr. 5.
Jenny, M., Schulenstr. 8.
Jossem, J. H., Münstereist. ?
Julius, Amalie, Suworowstr. 1?
Kaldowsky, H., Weberst. 10.
Kalnin, E., Münzst. 8.
Kirstein, O. L., Malerstr. 4.
Köhler, A., Neustr. 9a.
Koilju, A., Theaterboul. 1.
Kusubow, A., Dünamarkt 54.
Laur, J., Alexanderstr. 109.
Leibowitsch, W., Kalkstr. 12.
Lihn, H., Schmiedestr. 10.
Löwensohn, S., Herrenstr. 32
Meßmann, R., Kunststr. 3.
Mitrewitz, J., Suworowst. 5.
Ostrowsky, A., Kalkstr. 16.
Pawlow & Seresin, Marstallstr. 32.
Rigasche Gesellschaft der Milchwirte, Pferdest. 17, ☎ 2805
Rothmann, E., Alexanderstr. 12
Ruthenberg, E., Münzstr. 5.
Schidelew, A. N., Dünamarkt, Schaalstr.
Schwarz, Otto, Basteiboul. 2.

Otto Schwarz
Wein-, Delikatessen- u. Zigarren-Lager.
Basteiboulevard- und Kalkstrassen-Ecke.

Naudschunas, A., Charlottenstr. 2
Olechnowitsch, J., Pernauer Str. 14.
Osche, H., Hasenstr. 3.
Piotrowski, Alois, Kandauer Str. 11.
Pladden, J., kl. Kandauerstr. 15
Purring, M., Marienstr. 29 u.

Lukowitsch, W., Kathol. Str. 30.
Matzkewitsch, Ad., Rabenstr. 16.
Meesis, M., Moskauer Str. 249
v. Mende, H. (Pferdepost), Säulenstr. 42.
Metusal, A., Bärenstr. 7.
Muzneek, P., Karolinenstr. 11.
Narbatowitsch, Friedr., Mühlenstr. 47.

Kreisberg, F., Marienstr. 88.
Kreßler, W., Kreßlerstr. 2.
Ljalin-Kurmanow, Gartenstr. 2
Noring, A., (Heinr. Goegginger), Nikolaistr. 65.

E. Perlbach

Jamaica-Bananen.

Die beste Frucht der Welt.

Schmackhaft, zart, nahrhaft, gesund.

Stets ohne Bakterien.

Die beste Nahrung für Kinder und Erwachsene.

Analyse.

	Wasser	Eiweiss	Fett	Stärke und Zucker	Salze, Asche
Aepfel	84,0%	1,0%	0,2%	14,3%	0,5%
Apfelsinen	84,5%	0,4%	0,5%	14,2%	0,4%
Jamaica-Bananen	**74,1%**	**1,2%**	**0,8%**	**22,9%**	**1,0%**

Jamaica-Bananen werden überall verkauft.

Engros

Jamaica-Bananen Lager:

St. Petersburg, Katharinenkanal 34. Telefon 134-41 und 258-13.

Riga, Grosse Neustrasse 35 Telefon 64-57.

Telegramme: „Bananas".

F. Kreisberg,
Marienstr. 88.
Blumen-Magazin:
Alexanderstrasse 1.
Empfiehlt geschmackvolle Blumen-Arrangements zu jeder Gelegenheit.
Telefon 981.

Bitte Broschüre zu verlangen.
Alleiniger Fabrikant:
Herm. Hübner
Fabrik und Kontor: Ehstenstr. 15, Tel. 366 und 5066.

F. Chertek Kaufstrasse 12. Inhaber: Forstmann & Spunde. reiches Lager in: Kristall, Porzellan, Fayence, Skulpturen, Alfenide, Kron-, Arm- und Wandleuchtern.

Galanteriewaren.

Apfelbaum, J., Marienstr. 14.
Apse, Jan, Sprenkstr. 60.
Bahnis, F., Alexanderstr. 109.
Becker, A., Dorpaterstr. 13.
Bergmann, O., Marienstr. 22.
Bernson, J., Sprenkst. 60.
Blisik, Jan, Grenzst. 1.
Block, B., Suworowstr. 44.
Boltz, E., Dünamünd. Str. 1.
Bormann, K., Peterholmstr. 5.
Charob, J., Emmastr. 1.
Chasen, J., Sprenkst. 59.
Dannemann, A., Schwimmstr. 10
Dombrowski, E., Kalnezeemsche Str. 71.
Dreyer & Grollmann, Weberstr. 6.
Eck, Elise, Alexanderstr. 152.
Fimian, E., Kaufstr. 18.
Freymann, J., Säulenstr. 91.
Glaser, J. u. A. Rosen, Herrenst. 26.

G. Goerke
Marstallstr. 2, Tel. 1403.
Filiale:
Alexanderstr. 23, Tel. 2603.

Goertchen, E. F., kl. Schmiedestr. 18.
Gold, A., Sünderstr. 15.
Goldstein, W., Marstallst. 16.
Grünberg, K., Mühlenst. 12.
Grüntuch, M., Alexanderstr. 84
Herzberg, S., Elisabethstr. 85a.
Hirschberg, F., Ritterst. 6.
Hosiasson, Gebr., Königsstr. 32
Huttner, J. D., Marstallstr. 20
Jacobsohn, N., Dünab. Str. 51
Jacobsohn & Co., Parkstr. 1.
Jggal, E., Friedensstr. 8.
Kohn, S., Petersb. Ch. 129.
Kroepsch, A., Scheunenstr. 30.
Lahz, A., Sprenkstr. 23b.
Leibeson, J., Romanowstr. 70.
Lewin, Hirsch, Sprenkstr. 23a.
Liebesmann, G., Thronfolgerboul. 11.
Liebesmann, J., Sprenkst. 1.
Lipski, S., Herrenstr. 24.
Lulla, Ch. M., Weberstr. 3.
Lurie, L., Sünderstr. 29.
Maas, A., Weberstr. 13, Kaufstr. 16.
Michalowitsch, H., Marienstr. 28a.
Masabowski, R., Suworowstr. 13
Medau, J., Petersb. Ch. 21.
Melna, W., Kalnez. Str. 18.
Nathansohn & Bernheim, Sünderstr. 8.
Osolin, L., Bikkern. Str. 31.
Palin, F., Alexanderstr. 70.
Payensohn & Chatzkelowitz, Herrenstr. 24.
Pinsker, J., Dorpaterstr. 49.
Plato, D., Suworowstr. 93.
Porensky, W., Sprenkstr. 47.
Pusch, Louis, Sünderstr. 10.
Rabinowitz, J., Alexanderstr. 104.
Rabinowitz, S., Alexanderst. 113.
Resnikowitsch, O., Marienstr. 28a.
Rosenberg, M., Alexanderstr. 78.
Rosenfeld, M., Waldstr. 4a.
Sakit, K., Goldinger St. 17.
Sapugo, L., Alexanderstr. 79.
Sarkis, A., Mühlenstr. 37.
Schapiro, J., Romanowstr. 50.
Scheftlin, Ch., Johannisstr. 6
Schiemann, G., Jakobsstr. 8a.
Schlagmann, A., Suworowstr. 31
Schnore, J., Sprenkst. 29.
Schönfeldt, G., Sünderstr. 14.
Schulmann, S., Herrenstr. 30.
Slominski, G., Alexanderstr. 40
Slowin, S., Alexanderstr. 99.
Sperling, H., Lagerstr. 12.
Starr, H., Lagerstr. 30.
Strautmann, J., Alexanderstr. 85.
Stuhre, J., Pernauer Str. 11.
Tann, A., Ritterstr. 115.
Taube, E., Suworowstr. 62.
Uppit, P., Alexanderst. 113.
Wagenheim, W., Lagerstr. 27.
Wagner, E. H., Nikolaistr. 69.
Waidt, L., Lagerstr. 10.
Waikin, E., Alexanderstr. 108.

Galoschen.

Bergbohm, A., Scheunenstr. 13, Alexanderstr. 1.
Bockslaff, Osk., Niederlage der Russ.-Amerik. Compagnie in St. Petersburg, Kalkstr. 25.
Jetzkewitz, F. W., Kaufstr. 15, Kalkstr. 18.
Itzkin, L., Sünderst. 25.
Mündel, J. W. (Fabrik), Petrikirchenstr. 1.
„Prowodnik", A.-G., Alexanderstr. 1.
Skadding, Heinr., Weberstr. 1.
Tirum, A., Alexanderstr. 28.
„Treugolnik", Russian-Americ. India Rubber Co., Filiale Riga, Altstadt 12.

Garküche, sieh Speisehäuser.

Garn-Handlungen.

Antipow, Jlja J., Kalkstr. 36.
Blechmann & Söhne, Sünderstr. 9.
Braßholz, A., vorm. Sander Martinsohn, Dorpaterstr. 18.
Eickert, W., Pferdestr. 25.

G. Goerke
Marstallstr. 2, Tel. 1403.
Filiale:
Alexanderstr. 23, Tel. 2603.

Hurwitz, S. M., Schwimmstr. 22
Kerkovius, Ernst, Kalkstr. 32.
Lemchen, L., Sünderstr. 32.
Newsky-Nähgarn-Manuf., Parkstr. 4.
Posselt, W., Suworowstr. 13.
Potapow, P. M., Kalkstr. 31 und 38.
Skribanowitz, Th., Kaufstr. 18.
„Textil", A.-G., Weißenhofsche Str. 3/7, Kontor: Neustr. 37.

Garten-Figuren.

J. Jaksch & Co.,
Schaalstr. 11.
Thierfiguren, Gnomen etc.

Gasanlagen.

O. Bieberger & Co., Sandstrasse 7, Tel. 1475.

Gas-Glühlicht-Artikel.

Feldmann, C. W., Stegstr. 5.
J. Jaksch & Co., Schaalstr. 11.
„Keros", A.-G., Rig. Filiale, Dorpater Str. 84.

O. v. Poeppinghausen
Neustr. 35, Telefon 880.

Gustav Schwarz & Co., Marstallstr. 11, ☎ 2468.

Gaskochapparate.

J. Jaksch & Co.
Schaalstr. 11.

Gustav Schwarz & Co., Marstallstr. 11, ☎ 2468.

Gaslampen.

O. Bieberger & Co., Sandstrasse 7, Tel. 1475.

Gasmotore.

O. Bieberger & Co., Sandstrasse 7, Tel. 1475.

Ingenieur-Bureau
Konrad von Billewicz
Elisabethstr. 20, Tel. 761.

Oekonomische Gesellschaft für Handel und Gewerbe, Riga, Königsstr. 27, Telefon 5291.

Gasmotorenöl.

O. Bieberger & Co., Sandstrasse 7, Tel. 1475.

Gasrohre.

O. Bieberger & Co., Sandstrasse 7, Tel. 1475.

Gustav Schwarz & Co., Marstallstr. 11, ☎ 2468.

Vogel & Paulson, Marstallstraße 3, Tel. 351.

Gas- und Wasserleitungs-Geschäfte.

O. Bieberger & Co., Sandstrasse 7, Tel. 1475.

Ingenieur-Bureau
Konrad von Billewicz
Elisabethstr. 20, Tel. 761.

Bijewitz, J., Suworowstr. 7.
Dombrowsky, J., Taubenst. 9.
Eppinger, G. R., Karlsstr. 9.
Feldmann, C. W., Stegstr. 5.
Fischer, Alex., Schützenstr. 6

A. C. Fitzner,
Gas- und Wasserleitungsanlagen, Messingdreherei und Giesserei,
Wallstrasse 3.

Gareise, Alex., Herrenst. 28.
Gesser, E., Gertrudstr. 10.

K. Karp
Mechanische Werkstatt, Metall- und Eisengiesserei, Rujensche Str. 2, Tel. 4958.

Koel, Th., Nikolaistr. 67a.
Kuntze & Kärger, Elisabethstr. 6.

Wm. Minuth,
Gertrudstr. Nr. 28. Tel. 332.

W. F. Petersohn,
Inhaber:
A. Winckhardt & E. Streng.
Münzstr. 6, Tel. 370.

Pehkschen, K., Albertstr. 12.
Petersohn, W. F., Münzstr. 6.
Politur, Reinhold, Scharrenstr. 25.

Geflügel- u. Wildhandl.

(sieh Landesprodukte).

Gailit, N., Scharrenst. 17.
Jensen, A., Jakobsst. 18.
A. M. Kusubow, Schalstr. 54, ☎ 895. Export.
Schidelew, A., Dünamarkt.

Gelbgießereien (sieh auch Kupferschmiede).

Eppinger, G. R., Karlsstr. 9.
Fitzner, A. C., Wallstr. 3.

Wm. Minuth,
Gertrudstr. Nr. 28. Tel. 332.

Stamberg, Th., Newastr. 10.
Suberg, G., Schlocksche Str. 62.

Geldschränke.

Altberg, R., Kathol. Str. 7.
Ballod, P., Klosterstr. 19.

Bowlen, Etageren, Tafel- u. Wandschmuck
Elektrische Beleuchtungskörper u. Installation
Kaffeemaschinen, Konservengläser
Lampen jeder Art. Schreibgarnitur.
F. Chertek

Bergmann, J. C., Pferdestr. 4
Franz, Arth., Sünderstr. 1.
Arthur Koppel, Akt.-Ges., Schloßstr. 8, ☎ 103.

Ferd. Meyer & Co.
Kontor.
Königsstr. 32, Telephon 536.
Fabrik:
Kalnezeemsche Strasse 38,
Telephon 751.

Meyer, Hugo Herm., Theaterboul. 3.
Oekonomische Gesellschaft für Handel und Gewerbe, Riga, Königsstr. 27, Telefon 5291.
Saul, M., Schiffsstr. 26.
Starck, C., Mühlenstr. 39.
Stauden, F., Gertrudstr. 44.

Gemüse.

A. M. Kusubow, Schalstr. 54, ☎ 895. Export.

Gerber.

(Sieh Lederfabriken.)

Getränkehandlungen.

(Sieh Spirituosen- u. Schnapsverkauf, wie auch Bier-Niederl. u. Handlungen u. Weinhandl.)

Getreidehandlungen.

Arklin & Fröhlich, Wallst. 17.
Borok, M., Elisabethstr. 89.
Dinkin, B., Schloßst. 9.
Dragun, J., Sadownikowstr. 17
Feitelsohn, J. B., Wallstr. 5.
Friedland, B., Albertstr. 5.
Goldschmidt & Co., Herrenstr. 5.
Gülich & Co., Weberstr. 7.
Hirschhorn, Sch., Mühlenstr. 123
Iwanow, J., vorm. A. Bulatkin, kl. Münstereistr. 1.
Kahn, Sim., Herrenstr. 28.
Langhanke, R., kl. Lagerstr. 23.
Larsson, And., Domplatz 15.
Lewstein, Gebr., Kaufstr. 4.
Milson, M., Dorpaterstr. 4.
Mowschensohn, S., Pauluccistr. 9.
Orkin & Ko., Jesuskirchenstr. 7
Pletnikow, N. A., Thronfolgerboul. 25.
Rücker & Ko., John, Schmiedestr. 18.
Sellmer, A., Wallstr. 23.
Silbermann, J., Roman.Str. 96
Stankewitsch, A., Sprenkstr. 47
Tultschinski & Rabinowitsch, Jungfernstr. 13.
Wange, P., Sadownikowst. 5.
Werth, J., kl. Neustr. 6.

Gewehrhandlungen.

Antipow, J. J., Kalkstr. 36.
Eppinger, J., & Co., Sandstr. 26.
Leutner & Co., A., Theaterb. 7.
Mitschke, J., Herrenstr. 11.

J. Nicklas
Büchsenschmiedemeister

„jetzt“
Gr. Sandstr. 9,
unweit d. Börse
Telefon 924.
Geschäftsbestand seit 1875.

Nicklas, J., Sandstr. 9.
Ruth, W., Herrenstr. 25.

Gewichte (Fabrik).

Raasche, P., Fabrik: Dorpater Str. 72, Niederlage: Elisabethstr. 69.

Glanzplätterei (sieh Waschanstalten).

Glasbläserei.

Apel, E., Johannisstr. 6.

Glaser.

* bedeutet Amtsmeister.

Albing, D., Fuhrmannsstr. 31.
Beyermann, J. H., Ecke d. Königs- und Malerst. 6.

Joh. Heinr. Beyermann
Glasmanufaktur
gegründet 1747.
Ecke der Königs- und Malerstrasse 6.
Telefon 1367.

Fuhrmann, O., Pet. Ch. 119.
Jannschkis, J., Elisab. Str. 10a
Jochel, L., Marienstr. 81.
*Johannson, Th., Zaunstr. 1.

Georg Jürgensohn
Glasmalerei.
Alexanderstr. 76, Tel. 6313

*Kahlert, A., Weberstr. 19.
Lange, J., Elisabethstr. 10a.
Brahm, A., Marktstr. 2.
*Schwolkowsky, A., Gertrudstr. 16.
Sotnik, E., kl. Lagerst. 22.
Sotnik, H., Lagerst. 12.
*Torp, J., kl. Schloßstr. 23.

Glasfabriken.

Beck, Jakob, Juliusstr. 2.
Brempel, Friedr., Moskauer Str. 196a.
Kerkovius & Co., Asylstr. 10.

Glasfabrik
Lesawitschi
Kontor: Schmiedestrasse 18.
Telefon 3047.
Lampenzylinder
Tischglas
Flaschen

Glasfabriken — Zerkleinerungs- und Sortier-Anlagen.

Vogel & Paulson, Marstallstraße 3, Tel. 351.

Glasgravier-Anstalten.

Handik, J., kl. Schmiedest. 13
Schwolkowsky, A., Gertrudstr. 16
Weidlich, A. R., Scharrenst. 13

Glashandlungen.

H. Kurmann
Spiegelfabrik und Dampf-Glasschleiferei.
Magazin:
Wallstrasse Nr. 30,
Ecke Weberstr.,
offeriert **Kristallspiegelgläser** mit u. ohne Facetten, in allen Dimensionen. **Fensterglas** in allen Grössen zu Fabrikpreisen. **Verzierte Scheiben** nach jeder Zeichnung. **Matte, Mousseline- u. farbige Glasscheiben. Glaserdiamanten** in gr. Auswahl. **Uebernahme von Glaserarbeiten** jeglicher Art sowie **Einrahmungen** von Bildern bei grosser **Auswahl** von Bilderleisten.

Beyermann, Joh. Heinr., Malerstr. 6.
Cahn, S., Wallstr. 28.
Dünges & Co., B., Marstallstr. 8.
Hautau, H., Kramerstr. 6.
Hodes, J. A., Herrenstr. 28.
Hosiasson, Gebr., Königsstr. 32
Idelsack, D., Theaterboul. 7.
Jochel, D., Marstallst. 17.
Kerkovius & Co. (en gros), Sandstr. 17.
Krüger, Joh., Alexanderstr. 5.
Kurmann, H., Wallstr. 30.
Malzowsche Industr. Akt.-Ges., Kurmanowstr. 8.
Martinsohn, S., Dorpater Str. 16 und Nikolaistr. 58.

Glasschleiferei.

Häusermann, R., Industriestr. 5.
Handik, J., kl. Schmiedestr. 13.
Idelsack, D., Theaterboul. 7.
Kurmann, H., Wallstr. 30.
Schwolkowsky, A., Gertrudstr. 16.

Glaswaren-Handlungen.

Aronowitz, J. Sch., Romanowstr. 83.

Rudolf Bark
Gertrudstrasse 26,
Telefon 4686.

Blumes, Mendel, Weberstr. 16.
Bowtowitsch, St., Mit. Ch. 29.
Butkewitsch, J., Alexanderst. 114
Chatkewitsch, A. G., Sandst. 24.
Chatkewitsch, G., Sprenkstr. 34a.

F. Chertek
Inhaber: Forstmann & Spunde,
Kaufstr. 12.
Telefon Nr. 1768.

Etschin, A. S., Sandstr. 29.
Finger, D., Dorpater St. 41.
Goldmann, M., Dorpaterst. 36
Gurewitsch's Erben, L. S., (Fabrik Lesawitschi, Gouv. Pleskau), Schmiedest. 18.
Hirschsohn, A., Gertrudstr. 81.

J. Jaksch & Co.,
Schaalstr. 11.
Gebrauchs- und Luxusglas,
Tafelservices, Vasen etc.

Jansohn & Ko., Marienstr. 28a
Judelowitz, R., Sprenkstr. 53.
Kaltun, Laser, Mosk. Str. 21.
Kasernowski, M., Sprenkstr. 45
Kirschbaum, H., Lagerstr. 7a.
Lewin, L., Kaufhof.
Kufnezow, M. S., Sünderstr. 17.
A.-G. der Malzowschen Industrien, Kurmanowstr. 8.
Meschtschenkow, S., Moskauer Str. 105.
Missiuro, St., Kalkstr. 31.
Morosow, A., Dorpaterstr. 20.
Muschke, J. E., Dorpaterstr. 18.
Sapugo, A., Moskauer Str. 91
Trofimow, J. M., Herrenstr. 10.

P. Vögeli,
Glaswaaren,
Lampen u. s. w.
Stegstrasse 3.
Telephon 1168.

Vögeli, P., Stegstr. 3.

Glühlampen (sieh auch Beleuchtungskörper).

J. Jaksch & Co.,
Schaalstr. 11.

John Skuye
Riga,
kleine Sandstrasse 12,
Telefon 519.

F. Chertek Kaufstrasse 12. Inhaber: Forstmann & Spunde. reiches Lager in: Kristall, Porzellan, Fayence, Skulpturen, Alfenide, Kron-, Arm- und Wandleuchtern.

Alexander Taurin & Co., Königsstr. 35, Tel. 57, Automatische Glühlichtlampen, anerkannt die besten auf diesem Gebiete von 100 bis 600 H. K. Leuchtkraft.

Goldleisten.

R. Kunzendorf,
Alexanderstrasse 76.
Werkstatt für Gold-Politur, Antik-Leisten und geschweifte Gardinenstangen.

Gold- und Silberwaren-Handlungen und Goldschmiede.

* bedeutet Amtsmeister.

*Bank, H., vorm. Erik Bakstad, Malerstr. 12.
Behting, J., Dorpater St. 8.
Bereliow, A., Kalkstr. 11.
Berg, Ada b. G., Scheunenstr. 22.

C. T. Beyermann
Königsstr. 7, Tel. 2023.

Beyermann, C. T., Königsstr. 7.
Boas, G., Johannishof 1.
Davidsohn, R. M., Marienst. 8a.
Edelberg, Louis, Alexanderstr. 4.
Edelberg, S., Kalkstr. 21.
Eliasstamm, B., Alexanderst. 5.
Friedsohn, L., Alexanderstr. 75.
Gidon, O., Gogolstr. 5.
Gordon, D., Weberstr. 13.
Heede, H., Neustr. 20.
Hesselsohn, M., Sünderstr. 6.
Himmelreich, J., Zaunstr. 1.
Hirschfeldt, D. L., Marstallst. 16
Hirschhorn, L., Marienstr. 13.
Holper & Söhne, Weberstr. 14.
Hurwitz, J., Weberst. 18.
Jakobsohn, Sch., Alexanderstr. 84

J. Jaksch & Co.,
Schaalstr. 11.

Jansohn, Bernhard, Neustr. 15.
Jansohn, C., Scheunenstr. 28.
Jegorow, F., Neustr. 9a.
Kimchy, S., Weberst. 5.

A. Krebs,
Amts-Goldschmiede-Meister,
kl. Schmiedestr. 18, gegr. 1871.

*Krebs, A., kl. Schmiedestr. 18
Kretzer, A., Marienstr. 9.
Kundt, Joh. G., Alexanderb. 1.
Lotzow, S., Alexanderstr. 1.
Luwischczuk, L. J., Wallstr. 4.
Müller, H., Alexanderstr. 3.
Ollenstein, W., Sprenkst. 59.
Osis, Fr., Dorpater St. 22.
Petschirstecher, M., Schloßstr. 10.
Ramsch, E., Alexanderstr. 8.
Reinin, B., Schwimmstr. 22.
Rosenthal, L., Sünderstr. 13.
*Ruhwald, Th., Wallstr. 31.
Sachs, S. J., Weberstr. 1.
*Schepelew, N., Domplatz 9.
*Schmidt, G. H., Neustr. 11.
— G., Weberstr. 15.
Schulmann, K., Suworowstr. 27
*Sehje, L., Scharrenstr. 2.
Sinaburg, Sch., Karlsstr. 27.
Stagge, M., Lagerstr. 3.
Stubendorff, L., Neustr. 11.
Sußmann, B., Weberstr. 16.
Tankel, S., Neust. 24.
Waldmann, R., Marienst. 10a.
Walter, M., kl. Newastr. 11.
Weisager, W., Kalkstr. 6.
*Windisch, F., Theaterstr. 1.

Grabgitter.

Saul, M., Schiffsstr. 26.

Grammophone.

Grammophon-A.-G., Alexanderstr. 33.

O. v. Poeppinghausen
Neustr. 35, Telefon 880.

Raggis, K., Suworowstr. 10.
Rimgailo & Ko., Rob., Wallstr. 7.

Granitsteine-Handlungen.

Ellermann, Ch., Thronfolgerboul. 21.

J. Holck & Co.,
Schlossstr. 18.

Holck & Co., J., Schloßstr. 18

Graveure.

Gelfond & Pewsner, Marienstr. 35.
Hansen, K., Schmiedestr. 7.
Jungmark, W., Petrifriedhof 13
Kron, L. M., Herrenstr. 15.
Müller, Fr., kl. Münzstr. 19.

Theodor Ruhwald
Amts-Goldschmiedemeister
Werkstatt für Graveur-, Ciseleur und Goldarbeiten
früher Kalkstraße 1
jetzt
Wallstr. 31, Tel. 6386
zwischen Kalk- und Theaterstr.

A. S. Rumschisky
Königsstrasse 18.
Graveur, Gummistempel-Anstalt und Schnelldruckerei.

Schumowitz, Itzig, Herrenstr. 28

Griffelfabriken.

Michelsohn, M., Industriestr. 42.
Strauch, E. M., Kalnez-Str. 91.

Gürtler.

*Feldmann, C. W., Stegstr. 3.
*Radetzky, Wilh., kl. Schloßstr. 19.
Silbert, J., Peterholmstr. 9.

Gummifabriken-Einrichtungen.

Ulrich Müller
Johannisstr. 3, Tel. 1040.

Vogel & Paulson, Marstallstraße 3, Tel. 351.

Gummistempel-Fabrik.

Ulrich Müller.
Mit allen Verbesserungen des modernen Fortschrittes ausgestattete **Gummistempel- u. Gummitypen-Fabrik.** Daher **gut, billig und prompt.**
Johannisstr. 3.

Müller, Ulrich, Johannisstr. 3
Nebelsiecks Nachf., Kalkstr. 11.
Timm, A. R., Sandstr. 15.

Ad. R. Timm
Stempel- u. Gravier-Anstalt.
Sandstr. 15, Tel. 4349.
empfiehlt
Gummistempel zu konkurrenzlosen Preisen.
Sämtliches Zubehör u. Farben.
Email- u. Messingschilder.
Messingstempel u. Petschafte.
Stahlstempel konkurrenzloser Arbeit.
Schablonen und Numerateure.

Gummi- und Guttaperchawaren.

a) Fabriken:

Gummiwaren-Fabrik **„Russia"**

Gebr. Freysinger,
Schlocksche Strasse 24—26.
Telefon 687 und 1879.

J. W. Mündel,
Kontor und Niederlage
Ecke der Herren- und Petrikirchenstr., im eigenen Hause.
Telephon Nr. 494.
Fabrik:
Lagerstr. 59, Tel. 496.

Gesellschaft der russisch-französischen
Gummi-, Guttapercha- u. Telegraphenwerke
in Firma
Prowodnik.
2. Weidendamm Nr. 31.
Tel. Nr. 185.

b) Niederlagen auswärtiger Fabriken:

Christian Seelig
Gummiwaren für chir. u. techn. Zwecke. Pharmaz. Utensilien und Glaswaren.
Jakobsstrasse 16, Telefon 274.
Postfach 217.
Filialen:
Sünderstr. 1, Tel. 296.
Scheunenstr. 7, Tel. 1226.

Treugolnik
Russian-American-India Rubber Co.
Filiale Riga:
Altstadt 12, Telefon 543,
Postfach 422.

Treugolnik, Altstadt 12.

c) Handlungen:

Bergbohm, Alex., Scheunenstr. 13, Alexanderstr. 1.
Blumenthal & Chalfin, Münstereistr. 11.
Freysinger, Gebr., Weberstr. 14.
Itzkin, Leiba, Mosk. Str. 39 und Sünderstr. 25.
Mündel, J. W., Petrikirchenstr. 1.
Roussel, J., Kalkstr. 12.
Seelig, Christian, Sünderstr. 1, Jakobsst. 16, Scheunenst. 7.
Smorgonski, J., Kalkstr. 10.
Smorgonski, Gebr., Alexanderstr. 89.
Smorgonski, P. A., Marienstr. 4a.
Torno, Rud., Königsstr. 53.
Trettin, W., Weberstr. 14.

Gypsfabriken.

Boehm, Paul, Theaterboul. 11

Gypsmühlen-Einrichtungen.

Vogel & Paulson, Marstallstraße 3, Tel. 351.

Hänge-Gasglühlicht.

O. Bieberger & Co., Sandstrasse 7, Tel. 1475.

Bowlen, Etageren, Tafel- u. Wandschmuck Elektrische Beleuchtungskörper u. Installation — Kaffeemaschinen, Konservengläser Lampen jeder Art. Schreibgarnitur. F. Chertek

Handelsvermittelung.

(Sieh auch Agentur und Kommission.)

Arklin & Fröhlich, Wallstr. 17.
Bachrech, Th., Alexanderstr. 24
Beckmann, Karl, Marstallstr. 24.
Bernhardt, E., Herrenstr. 21.
Bienemann, C. D. & Co., kl. Königsst. 15.
Burchard, E. F., Schloßstr. 17.
Chasanowski, M., Weberstr. 13.
Daudert & Jansen, Wallstr. 10.
Doebler, Erich, Sandst. 4.
Döllen, A. W., Thronf.-B. 11.
Dojlein & Otto, Brauerstr. 2.
Dorge, A. A., Elisabethst. 9.
Dreßler, Fr. Alex., Laubst. 22
Drewing, Eug., kl. Jakobsstr. 1
Dünges & Co., V., Marstallstr. 8.
Dupper & Co., J., Wallstr. 12.
Evensen & Frey, Küterstr. 14
Fahrbach, Carl, Gildstubenst. 4.
Fielitz, E., Bischofsst. 3.
Foerster, Herm., kl. Schloßstr. 1
Freudenstein, Bernh., Dompl. 9.
Frisk, Ed., Herrenstr. 26.
Frobeen, H., Bremerstr. 5.
Gussew, M., Georgenst. 2a.
Hamster, N., Domplatz 5.
Hansen, M., Küterst. 3.
Harff & Heydemann, Schloßstr. 7.
Hartmann, O., Kramerstr. 1.
Heintze, Eug., Architektenstr. 1.
Hellmann, Ed., Mittelstr. 11.
Heymann, J., Böttcherstr. 5.
Hilbrand, Karl, Herderpl. 3.
Hirschfeldt, A., Altstadt 8.
Huchmann, J. M., Küterstr. 3.
Hurewitsch, Lasar, Mühlenstr. 55
Jäger, Albr., kl. Schloßstr. 1.
Juchter, Harry, Küterstr. 3.
Kahn, Mark., Arsenalst. 7.
Kanter, O., Schmiedestr. 63.
Karius, Fr., Elisabethstr. 23.
Karlinski, J., Romanowstr. 70b.
Karnowski, Rud., Königsstr. 21.
Köster, Hugo, Neustr. 9a.
Koppstahl, W., Jakobst. 28.
Kopp, Eduard, kl. Neustr. 6.

Ingenieur
Friedrich Krauss
Sandstr. 22, Tel. 5489.

Krauß, Friedr., Sandst. 22.
Kröger, M., Jakobsstr. 28.
Kroß, Gebr., kl. Sünderst. 3.
Krüger, Ph., Paulucciſtr. 5.
Küßner, C., Sünderstr. 13.
v. Kuhlberg, A., Georgenstr. 2.
Kurme, Paul, Säulenst. 57.
Lange, Ferd., Herderplatz 3.
Langford & Co., Jos. S., Bischofstr. 5.
Lapping, Joh., Revalerstr. 37.
Lawson, J. S., kl. Sünderst. 3

Ed. Lehdebohm
kl. Schmiedestr. 18, Tel. 3807.

Lemcke, Eug., Wallstr. 26.
Lenz & Rudolff, Schloßstr. 9.
Levy, Max, Peitaustr. 11.
Löser, C., kl. Lagerst. 6.
Lövy, Sam., Herrenstr. 17.
Löwensohn, P., Sandst. 19.
Lukin, Gebr., Orgelst. 2.
Mantel, R. H., Dünam.Str.35.
Martens, A., kl. Münzstr. 3.
Mathwin & Son, Wm., kleine Schmiedestr. 10.
Matzkow, M. A., Theaterb. 3.
Meesenburg, Lorenz M., kl. Münzstr. 3.
Mintz, L., Kurmanowstr. 20b.
Mosebach, A., Reformirtestr. 6.
Müller, Jul. R., kl. Sandst. 1
Mylius, Gotth., Kalkstr. 28.
Obeler, Elsa, Industriestr. 3.
Ostrowski, A., Pferdest. 21.
Pladde & Co., J. G., Bremerstr. 7.
Pletnikow, N. A., Thronf.-B. 25
Polenz & Beck, Alexanderstr. 44
Raiskum, W., Kirchhofsstr. 26.
Rijs, Rich., Alexanderstr. 31.
Rolssenn, Ed., kl. Newast. 8.
Rudolf, Jos., Altstadt 8.
Rueß, Patrik, Alexanderstr. 18.
Salomonsohn, B., Albertstr. 11
Sankewitsch, J., Neust. 19.
Schenck, Gebauer & Co., Elisabethst. 9.
Schiller, G. A., Romanowstr. 62/64.
Schleicher, Rob., Küterstr. 14.
Schliephacke, Karl, Schwarzhäupterstr. 4.
Schmäling, A., Alexanderstr. 1.
Schneider, G., Schloßstr. 24.
Schneider, R., Jakobsstr. 30.
Schoepff, G. E., kl. Sünderstr. 2
Seeberg, Gebr., Bischofst. 1.
Seelig, Heinr., Packhausst. 3.
Seidenschnur & Co., kl. Königsstr. 6.
Sommer-Horst, Rich., Thronfolgerboul. 11.
Specht, Just., Bremerst. 7.
Stender, Max, Bischofst. 3.
Tager, K. D., Romanowstr. 38
Tallberg, Herm., Wallstr. 25.
Tettweiler, F., Thronf.-B. 23.
Thomson, H. E., Nikolaistr. 23
Trousche, E., Gildstubenst. 2.
Wencelides, C., Säulenstr. 13.
Werner, R., Kurmanowst. 17.
Windisch, Ad., Wallstr. 17.
Wisniewski, A., Theaterboul. 11.
Witt, G., Malerstr. 5.
Wittkowsky-Querfeldt & Co., Ritterstr. 14.
Wittrock & Schleicher, Küterst. 14
Worsoë, John, Sandst. 7.
Wruck, R. J., Gertrudst. 43.
Wulff, Alex., kl. Schmiedestr. 8.
— G. D., Schmiedestr. 72.
Wulfsohn, H., Ingenieurstr. 1
Zech, Rud., Wallstr. 28.

Handschuhfabriken.

Knigge, Ed., Walksche Str. 3 u. Kalkstr. 1.
Wintsch, Alex., Kurmanowstr. 24, Niederlage: Scheunenstr. 22.

Wiener Handschuhfabrik
kl. Schmiedestr. 23.

Handschuhmacher.

* bedeutet Amtsmeister.

Bredick, W., kl. Schmiedest. 25
Gens, L., Böttcherst. 3.
*Knigge, F., Kalkstr. 1.
*Knigge, G., Kalkstr. 1.
Löwenstein, J., kl. Schmiedestr. 23.
Rotstein, Sal., Stegstr. 5.
*Schulze, O., Waldstr. 6.
Tatalis, A., Alexanderstr. 35.
Water, Chr., Theaterstr. 9.
Wiener Handschuhfabrik, kleine Schmiedestr. 23.
*Wintsch, A., Scheunenstr. 22.
Werkst.: Kurmanowstr. 24.

Hanfschläuche.

Reymann, Harry, Schloßstr. 7.

Haus- und Küchengeräte.

Rudolf Bark
Gertrudstr. 26, Tel. 4686.

Frankenstein, W., Weberstr. 14.

J. Jaksch & Co.,
Schaalstr. 11.
Complete Aussteuern.

Ikert, J., Kalkstr. 16.
Mitschke, J., Herrenstr. 11.
Popow, Gebr., Sünderstr. 35.
— Pawel S., Sünderstr. 32.
Redlich, J., Kalkstr. 10.
Simson, J., Kalkstr. 10.

Alexander Taurin & Co.,
Königsstr. 35, Tel. 57.
Gestanzte, gepresste Massenartikel für Haus und Küche in Messing, Nickel, Kupfer und Silberimitation. Spiritus-Apparate für Heiz-, Koch- und Beleuchtungszwecke.

Udam & Ko., Nachf., Kaufstr. 9

Havana-Zigarren.

(Echt importierte.)

Jürgensohn, Chr., Wallstr. 20.

Louis Lundmann & Co.
Kalkstrasse Nr. 10.
Telephon 265.

Lundmann & Co., Louis, Kalkstr. 10.

Hebammen.

Ackermann, E., Gertrudstr. 70
Abbel, L., Turmst. 31.
Ahlberg, A., Newast. 20.
Ahrens, E., Industriest. 11.
Aide, Chr., Industriestr. 16.
Aidne, A., Ritterst. 7.
Aisenstadt, R., Marienstr. 8a.
Alexandrow, Paul., Schreyenbusch 5, 3.
Altsne, A., Emmastr. 14.
Anson, M., kl. Altonaerstr. 20.
Arens, L., Matthäistr. 93.
Aronsohn, M., Säulenstr. 72.
Augustowsky, M., Lagerstr. 11
Aumeister, M., Schreyenb. 5, 18
Auseklis, S., Newastr. 8.
Awerbach, Rosa, Mühlenstr. 72.
Balgalw, E., Schulenst. 14.
Balting, A., Saucken. Str. 4.
Baumann, P., Lagerst. 57.
Beckmann, E., Sandstr. 15.
Behrsin, K., Dampfstr. 39.
Berg, Anna, Seestr. 2a.
Berg, El., Mühlenstr. 108.
Berg, W., Alexanderstr. 24.
Bersin, A., Wilnasche Str. 5.
Bersin, Lisa, Revaler Str. 88.
Bizal, E., Sprenkstr. 61.
Bowell, Matrona, Bärenstr. 3.
Breed, K., Sprenkstr. 16.
Brieger, E., Newast. 21.
Brinkmann, J., Marienst. 8.
Bröbermann, J., Artilleriest. 4.
Brunnau, M., Herrenstr. 28.
Bullan, D., Säulenstr. 83.
Burgdorff, J., Packhausstr. 1.
Burtant, Am., Dünabg. Str. 34.
Burkewitsch, E., Sprenkstr. 23b.
Butenko, H., Alexanderstr. 69.
Chasen, Ch., Mosk. Str. 37.
Dabre, M., Peterholmst. 2.
Damberg, R., Schlock. Str. 18.
Damrose, H., Friedensstr. 3.
Danlow, J., Romanowstr. 101.
Dehken, A. E., Säulenst. 49.
Deigel, J., Matthäistr. 85.
Dilderath, K., Matthäistr. 67.
Dillband, J., Säulenstr. 75.
Dischkat, W., Dorotheenstr. 9.
Dragilew, Ch., Kurmanowstr. 29
Draudsin, O., Apothekerstr. 31
Dreßler, Kath., Dampfstr. 88.
Dserwit, A., Münzstr. 2.
Eck, K., Revaler Str. 24.
Eggert, A., Mit. Ch. 38a.
Eglit, L., Säulenst. 19.
Ehrmann, A., Suworowstr. 100.
Emsin, M., Kurmanowstr. 28.
Enger, P., Alexanderstr. 79.
Ens, Alide, Schienenstr. 8.
Ens, Anna, Asylst. 24.
Epstein, E., Steinstr. 14.
Erdmann, S., Marienstr. 110.
Fink, M., Kirchenstr. 45W12.
Freymann, M., Färberst. 16.
Freymann, T., Säulenstr. 72.
Friede, Channe, Mosk. Str. 61.
Friedmann, Chr., Georgenstr. 3
Füllhase, Aug., Kalnez. Str. 7.
Gawarski, B., Marienstr. 1.
Gernsdorff, A., Gertrudstr. 71
Gerold, J., Dorpaterst. 29.
Gornow, L., Wolmar. St. 22.
Greier, K., Unionstr. 3.
Gruike, M., Dünam. Str. 32.

F. Chertek
Kaufstrasse **12.**
Inhaber: Forstmann & Spunde.
reiches Lager in: Kristall, Porzellan, Fayence, Skulpturen, Alfenide, Kron-, Arm- und Wandleuchtern.

Guszhan, E., Schreyenb. 3, 5.
Hasenkampf, R., Alexanderstr. 89.
Hemser, E., Adlerstr. 14.
Hermann, A., Säulenstr. 44.
Herrmann, B., Königsst. 14.
Hladik, P., Karolinenstr. 23.
Husenbach, H., Sprenkstr. 16a.
Jachnin, B., Mosk. Str. 29.
Jacobsohn, E., Marienstr. 35.
Jacobsohn, E., Mit. Ch. 29.
Jacubsohn-Noim, Mosk.St.33.
Jakowlew, M., Suworowstr. 57
Jansohn, M., kl. Lagerstr. 51.
Janson, E., Pokrowstr. 24.
Janson, Hel., Ritterstr. 17.
v. Jelagin, A., Mühlenst. 67.
Jürgenson, M., Schaabenstr.2
Junger, E., Alexanderstr. 49.
Jwan, A., Ritterstr. 71.
Kalenzow, M., Suworowstr. 88
Kalnin, P., Alexanderst. 151.
Kamerasse, S., Jarosl. Str. 42
Kante, K., Matthäist. 52.
Karklin, E., alte Mit. Str. 56a
Karlsohn, A., Romanowst. 58.
Karpin, K., Asylstr. 33.
Kartun, M., Sprenkst. 46.
Kaufmann, J., Schaalstr. 6.
Keipenwarlitz, M., Säulenst. 30
Kere, L., Newastr. 4.
Kiel, Jda, Säulenstr. 53.
Koppitz, A., Bäckerstr. 6.
Koppitz, K., Mühlenst. 63.
Kraefft, A., Brunnenstr. 2.
Krause, A., Artilleriestr. 5.
Krause, E., Ballastdamm 2.
Krause, Olga, Säulenstr. 41.
Kreutzmann, P., Säulenstr. 41.
Krüger, Emma, Säulenstr. 72.
Krumin, E., Feldst. 1.
Kugge, E., Wiesenstr. 2.
Kulakow, Kath, Apothekerstr.13
Kundsin, K., Wenden. St. 23.
Kursemneek, B., Alexanderstr. 152.
Lahz, Edde, Suworowstr. 43.
Laidin, Kath., Waldstr. 4a.
Landowski, Anna, Matthäistr. 58
Lapide, A., Mosk. St. 59.
Laß, K., Marienst. 90.
Leepin, A., Säulenstr. 29.
Leibsohn, H., Peitaustr. 9.
Leischke, M., Romanowstr. 41.
Leitit, D., Marienstr. 106.
Lewin, R. S., Emmastr. 15.
Link, W., Laubstr. 16.
Luberg, A. M., Neustr. 14.
Lutz, W., Gertrudst. 84.
Margules, M., Schreyenb. 5, 3
Matisch, Ch., Karolinenstr. 19.
Matykalski, P., Maschinenst. 9.
Medne, M., Lagerstr. 60.
Meerin, S., Wolmar. Str. 39.
Meesis, K., Gertrudstr. 22.
Mecklenburg, Ch., Witebskerstr.4
Merkin, P., Kurmanowstr. 29.
Meyer, J., Petersb. Ch. 21.
Mikelsohn, K., Augustenstr. 7.
Mischko, A., Schreyenb. 1, 38.
Musikant, E., Sprenkstr. 54a.
Neumann, Alice, Elisabethstr. 16
Nubian, Ros., Alexanderstr. 36
Olkin, E., Romanowstr. 53.
Osolin, A., Petersb. Ch. 123.
Osolin, J., Klosterst. 5.
Pabers, A., Königsstr. 12.
Papkow, M., Friedr. Ufer 8.
Petin, W., Dorotheenstr. 21.
Pfeiff, M., Revaler Str. 45.
Pickel, H., Münstereist. 7.
Plahtis, E., Romanowstr. 51.
Polukarow, K. J., Alexanderstr. 33.
Poedder, A., Nikolaistr. 17.
Preßmann, M., Schwimmst. 17
Prihwert, A., Alexanderstr. 82.
Pruschak, A., Laborat. St. 20
Puppon, R., Mosk. Str. 168.
Purin, J., Mosk. Str. 185W9.
Putnin, E., Marienstr. 27.
Rabinowitz, A., Mühlenst. 70.
Rachmantschik, T., Suworowstr. 112.
Reimann, B., Taubenstr. 12.
Reinhold, A., Romanowstr. 73.
Reinhardt, J., Alexanderst. 28
Rempe, M., Wenden. Str. 26.
Rosenberg, A., Sprenkst. 5.
Rostigno, A., kl. Paliss. St. 21
Rostock, M., Mühlenstr. 66.
Ruben, M., Katharinend. 13.
Rubinstein, A., Dorp. Str. 33
Rusche, A., Rodenpoiser Str. 1
Sachar, J., Newastr. 26.
Sacks, A., Münstereistr. 11.
Saikow, G., Marienstr. 113.
Salamann, J., Revalerst. 69
Sallin, A., Sprenkstr. 63.
Sapatsch, Bog., Säulenst. 49.
Sarin, E., Alexanderstr. 98.
Sarin, J., Grabenstr. 15.
Sarring, J. A., Kalkst. 24.
Saulit, L., Gertrudst. 15.
Schaeffer, E., Kalnez. Str. 16.
Schapiro, K., Jesuskirchenstr. 4.
Scheper, L., Matthäistr. 97.
Schiller, A., Revalerst. 26.
Schlachat, A., Gildstubenstr. 3.
Schljafert, M. F., Säulenstr. 62
Schlösser, L., Marienstr. 51.
Schmidt, A., Ritterst. 67.
Schmidt, L., Sprenkstr. 34.
Schmiedhöfer, A., Schiffsstr. 22.
Scholomsohn, R., Kaisergartenstr. 6a.
Schor-Damski, L., Romanowstr. 70.
Schubbe, R., Marienstr. 45.
Schulz, Ottilie, Taubenstr. 19.
Schwarzberg M., Schlocksche Str. 14.
Schwollmann, K., Säulenstr. 66
Seetinsohn, A., Dorpaterstr. 68
Segar, E., Mosk. Str. 29.
Sehja, M., Schlock. Str. 20.
Semberg, E., Peterholmstr. 19.
Siebert, R., kl. Schmiedestr. 24
Sillin, H., Rabenstr. 22.
Sipowitsch, E., Dünab. Str. 10
Sirgent, E., Marienst. 57.
Slawinski, E., Matthäist. 35.
Smirnow, A., Jarosl. St. 27
Smirnow, A., Dünab. Str. 10
Smolski, M., Wolgund. Str. 24
Sokolow, E., Kandauerstr. 17.
Sor, A., Moskauer St. 73.
Sokolow, H., Kandauer Str. 15.
Staltin, E., Schiffsstr. 11.
Stammel, J., Nikolaistr. 67a.
Staniewski, M., Mühlenst.34a.
Steinberg, J., Alexanderstr. 98
Sterling, Anna, Alexanderstr. 96.
Sternberg, L., Pernauerstr. 12.
Storr, W., Dünam. St. 57.
Strauberg, K., Schreyenb. 2, 8.
Straupe, A., Schiffsstr. 13.
Strauß, J., Fuhrmannsstr. 37.
Stuhl, L., Lagerst. 38.
Sütt, J., Newastr. 14.
Tanseri, H., Matthäistr. 49.
Taurit, A., Palissadenstr. 45.
Techt, A., Matthäistr. 58.
Thomson, L., Talsensche St. 12
Tilt, K., Matthäist. 41.
Tomaschus, H., Alexanderst. 94
Trautmann, A., Gertrudstr. 27
Treuland, M., Petersb. Ch. 81
Treyde, E., Dorpaterstr. 6.
Trins, Ch., Marienstr. 21.
Tschanke, J., Matthäist. 41.
Uhdre, A., Gertrudstr. 55.
Ullmann, E., Brückenstr. 11.
Vogel, H., Brückenstr. 16.
Water, A., Marienstr. 18.
Weiler, E., Romanowst. 161.
Werchowski, B., Sprenkstr. 30.
Weyde, L., Nikolaistr. 25.
Wimbe, E., Mosk. Str. 255.
Witol, H., Matthäist. 92.
Wolfram, M., Kalnez. Str. 7a
Woswineek, M., Sternstr. 15.
Zabul, J., Rabenstr. 8.
Zelm, M., Revaler St. 66.
Zelme, E., Gertrudstr. 24.
Ziegler, Marie, Schienenst. 8.
Zinnis, A., Marienstr. 55.
Zippel, A., Altenburgerstr. 5.
Zirul, M., Dünab. Str. 40.
Zucker, Olga, Marienstr. 39.

Hefefabrik.

Droshjhi, Alexanderstr. 28.
Schwabe, H. P., Ritterstr. 21.
Akt.-Gesellsch. A. Wolfschmidt, 1. Weidendamm 25.

Heizungs-Anlagen.

O. Bieberger & Co., Sandstrasse 7, Tel. 1475.
Gareise, Alex., Herrenst. 28.

Hektographen.

(Sieh auch Vervielfältigungs-Apparate.)

Arnal Söhne, E., Mühlenstr. 16.
Eiche, J., Marienstr. 33.
Klaczko, Max, Scheunenst. 19.

Alleiniges
Verkaufsrecht
für die Original-
Schapirographrollen
hat nur
Max Klaczko
Riga, Scheunenstr. 19.
Tel. 1867.

Heringshandlungen en gros.

Balt. Herings-Import-Ges., Dorpater Str. 1.
Birkhahn, Elias Schajew, Altstadt 3.
Daudert & Jansen, Wallstr. 10.
Diamantstein, H. D., Herrenstr. 33.
Finkelstein, S. M., Marstallstr. 14.
N. Chr. Hviid, Wallstr. 10, ☎ 833.
Kamkin, W. J., Dorpaterstr.34
Laschkow, G. G., Neustr. 37.
Lewin, L. J., Neustr. 33.

Fr. Woldemar
Inhaber: Gerhard Legsding.
Heringe und Salz.
Steinstr. 1 u. 11. Tel. 508.
Herrenstr. 1, Tel. 4528.

Lewitas, B., Marstallst. 30.
Schapiro, J. L., Smolenskerst. 4
Selikowitz, R. M., Herrenstr.30
Woldemar, F., Steinstr. 11.

Herren-Garderoben.

(Sieh auch Konfektion.)

Heinrichsen, Aug., Basteipl. 8, ☎ 587. Herrenkleider nach Maß. Tuchlager.

Heu- u. Haferhandlungen.

Anissimow, P., 1. Weidend. 39.
Beltin, S., Alexanderst. 123.
Blumberg, B., Steinstr. 22.
Budkus, A., Revaler St. 55.
Burgmann, K., Matthäistr. 77.
Butenko, D., Charlottenst. 2.
Driwin, J., Mühlenstr. 128.
Funker, A., Bullensche St. 3.
Gawar, J., Revaler St. 77.
Geidan, P., Nordstr. 18.
Grawe, O., Waffenst. 16, Bärenstr. 11.
Gritzkewitsch, K., Kandauerstr.1
Großmann, J., Unionst. 6.

Elektrische Beleuchtungskörper u. Installation — Bowlen, Etageren, Tafel- u. Wandschmuck
Lampen jeder Art. Schreibgarnitur. — Kaffeemaschinen, Konservengläser
F. Chertek

Jacobson, S., Dampfstr. 74.
Janson, K., Revaler Str. 57b.
Jewelsohn, F. H., 1. Weidendamm 31.
Jewelsohn, M., Peterholmstr. 2.
Iljakas, K., Sternstr. 2.
Josselowitsch, J., Jaroslawsche Str. 68.
Ismailowitz, P., Altonaerstr. 9.
Kanusch, J., Gertrudst. 110.
Koschanowski, G., Kalnez. Str. 67
Kröger, P., Hasenst. 9.
Krumuld, J., Matthäistr. 55.
Kurik, H., Mitauer Ch. 21.
Lamse, A., Kurische Str. 1.
Lanlowsky, J. A., Dünamündesche Str. 39.
Laidin, Nikolaistr. 76.
Luhs, H., Matthäistr. 29.
Lukstin, A., Marienst. 136.
Lukstin, E., Bärenstr. 14.
Martinsohn, J., Färberstr. 21
Michalowski, N., Annenh. St. 1.
Mikelsohn, P., Hospitalstr. 3.
Nikitin, N., Eliasstr. 1.
Petrowski, M., Wenden. Str. 2
Plotneek, M., Alexanderstr. 126
Preede, P., Waisenstr. 5.
Purnis, A., Augustenstr. 2.
Rosit, J., Alexanderstr. 180.
Rostock, Joh., Katharinend. 2.
Sager, J., Alexanderstr. 144.
Sarin, M., Mosk. Str. 197.
Sarin, M., Mosk. Str. 201.
Schummer, E., Smol. Str. 18.
Silbermann, S., Marienstr. 112.
Silbert, J., Peterholmstr. 9.
Skuje, J., Mosk. Str. 141.
Sobeitis, Kas., Kalnez. St. 78.
Stein, E., Färberst. 29.
Tarnowski, W., Hospitalstr. 13
Trinka, A., Moskauer Str. 138.
Trinko, A., Dünab. St. 21.
Tulbowitsch, S., Wenden. Str. 3
Uschiwjunok, N., Emmastr. 3.
Waitz, A., Romanowstr. 125.
Wikmann, J., Rabenstr. 5.
Zirul, M., Revaler St. 1.
Zürich, H., Mosk. Str. 124.

Holzbearbeitungs-Fabriken.

(Sieh auch Sägemühlen, Faßfabriken u. s. w.)

Abolin, J., Asuppen. Str. 12.
Balt. Leistenfabrik W. Tietjens, 2. Weidend. 21B, ☎ 2041.
Friedmann, R. S., Moskauer Str. 267.
Häusermann, R., Industriestr. 5
Lutz, Ph., Konsulst. 1a.
Meyer, C., Kurmanowstr. 11.
Michelsohn, Max, Industriestr. 42.
„Mobil“, Joh. Paplinski, Kornstr. 27.
Osolin, Jan, Asuppen. St. 12.
Potempa, Jul., Dampfstr. 56.
„Silva“, Klawing, Sauke & Weichel, Wasserstr. 20.
„Stabil“, Romanowstr. 127.

STABIL
Holzbearbeitungsfabrik
Romanowstr. 127, Tel. 1082
Postfach 523.

Weinberg, W., Pet. Ch. 7.

Holzbearbeitungs-Maschinen.

O. Bieberger & Co., Sandstrasse 7, Tel. 1475.

Harloff, Aug., Ingen., Newastr. 24.

August Harloff,
Spezialing. und Fabrikant von Sägewerks- und Holzbearbeitungsmaschinen
Newastr. 24. Tel. 2316.

Otto Keller, Kirchenstr. 30
Telefon 2699.

Meyer, Hugo Herm., Theaterb 3.

Oekonomische Gesellschaft für Handel und Gewerbe,
Riga, Königsstr. 27,
Telefon 5291.

G. Pirwitz & Co.,
gegründet 1877.
Petersburger Chaussée 1.
Telephon 244.

„Richard Pohle“, A.-G., 1. Weidendamm 17.

Gesellschaft zur Fabrikation
von
Holzbearbeitungs-Maschinen
„Stella“
Wold. Pitzken & Co.
Matthäistr. 78. Tel. 819.
Postfach 526.

Holzbildhauerei.

Fingerhut, M., Suworowst. 49.
Müller, Karl, Küterstr. 10.
Sahlefeld, K., Pferdestr. 24.

Holz-Export und -Handlungen.

a. Export.

Addison, W. D., Jakobsstr. 30.
Ballod, A., Küterstr. 5.
Berlin, B., Suworowstr. 10.
— L. S., Andreasstr. 6.
Berlin, Gebr., kl. Schmiedestr. 10.
Berlin & Schalit, Marstallstr. 28
Berlin & Ettinger, Küterst. 9.
Braun & Sohn, Mos., Mühlenst. 13.
Braun & Co., Rob., Sünderstr. 3.
Cahn, Benj. F., Mühlenst. 22
Danneberg, P., kl. Schloßstr. 2b
Dicks & Co., J., Altstadt 3.
Dubucq, Edg., Alexanderboul. 3
Freyberg, E., Waldstr. 4a.
Frumkin, U. M., Mosk. Str. 21.
Goldberg, E. M., Antonienstr. 12.
Grube, A. E., Jakobsstr. 5.
Hallmann, G., Küterst. 10.
Hindin, S. J., Jakobsstr. 18.
Kahner, J. & M. Lulow, Weberstr. 8.
Klein, H., Münstereistr. 8.
Kooy jun., H., Jakobsstr. 16.
Lomani, Gebr., Dünamündesche Str. 59.
Luther, A. M., A.-G., Schulenstr. 23.
Maag, Leonh., Küterstr. 3.
Michelsohn, A., Kojenh. St. 1.
Minsker, L., Jesuskirchenstr. 10.
Mülmann, J., Domplatz 15.
Niemann, R., kl. Sandstr. 1.
Peltenburg, Leo, Kalnezeemsche Str. 2, Eing. Zaunstr.
Potempa, Jul., Sandstr. 1.

Julius Potempa
Holz-Export.
Spezialität:
Prima Eichenholz
und querverleimte Fournirplatten.
Kontor:
Sandstrasse 1—3.
gegenüber der Börse.
Telefon 1680.
Fabrik:
Rote Düna, Dampfstr. 56.
Telefon 4229.

Pychlau, Th., kl. Sünderstr. 1.
Rabinowitsch, N., Sandstr. 3.
Rücker & Co., John, Schmiedestr. 18.
Ruthing, Alex., Zollstr. 4.

Rigaer Holzkontor
Alex. Ruthing.
Zollstrasse 4.
Telefon 905.
Wohlershof Telefon 1605.

Schalit, L., Altstadt 8.
Schalit, Sch., Packhausstr. 3.
Schapiro, Ph., Jakobsstr. 28.
Schlapobersky, B., Pauluccistr. 6.
Schneider, M., Arsenalst. 7.
Schönfeldt, Js., Nikolaist. 27.
Schröder, G. W., Wasserstr. 2
Siering & Co., James, kl. Münstereist. 5.
Silpert & Söhne, L., Gertrudstr. 58.
Stolberg & Burchard, Münzstr. 9.
Teppich, F., Sünderstr. 13.
Trautmann, Aug., Königsstr. 21.
Tultschinski & Rabinowitsch, Jungfernstr. 13.
Walter, A., Domplatz 9.

b. Holzhandlungen.

Abram, B., 2. Weidend. 13.
Abramowitsch, D., Uferstr. 53.
Ahronsohn, B. M., Thronfolgerboul. 6.
Anderschmied, J., Feldstr. 46.
Andrejewski, K., Mühlenstr. 46
Arseli, S., alte Mit. Str. 6.
Asarch, L., Antonienstr. 14.
Assar, M., Jutestr. 4.
Ausekkis, M., Augustenstr. 21.
Atlas, A., Lubahn. St. 39a.
Ball, Robert N. J., Bischofsstr. 1.
Ballod, A., Uferstr. 79.
Baltzer, D., Alexanderstr. 140.
Beedrit, P., Pernauer Str. 19.
Lehrmann, M., Wilnaerstr. 22.
Behrsin, C., Bremerstr. 11.
Behrsin, K., 1. Weidend. 15.
- J., Nikolaistr. an der Ritterstr. u. Marienstr. 42.
Lehrsin, J., Suworowstr. 91.
Beibst, Joh., Dünamünd. Str. 1
Berlin, B. E. & D. Joffe, Romanowstr. 99.
Berlin & Ettinger, Küterstr. 9
Berlin, J., alte Mit. Str. 9.
Bernstein, J., Arensb. Str. 11.
Bersin, K., Elisabethstr. 81.
Beyer & Wannag, Liebetsh. 9.
Bielinky, Herz, Gogolstr. 6.
Bielinky, M., Revalerst. 66 u. Kurmanowst. 17.
Lirse, J., Petersb. Ch. 27.
Bordo, Ch., Lübecksholm 9.
Bowtowitsch, St., Mit. Ch. 29
Braun, J., Kojenholm. Str. 12
Bychowsky & Ko., Rathauspl. 7.
Caspary, J., alte Mit. Str. 7
Chawkin, J. M., Bübecksh. 5.
Dadsis, A., Schreyenb. 1, 19.
Dickmann & Muddul, alte Mitauer Str. 16.
Diezmann, K., Marienstr. 127b.
Dolgopolski, C., Sadownikowstr. 4.
Dombrowsky, A., 2. Weidend. 23
Treymann, J., Färberstr. 9.
Dumberg, M., Suworowst. 114
Eiche & Co., Buchtstr. 1.
Engelbert, J., Suworowstr. 140.
Esergail, P., Friedensstr. 15.
Esterson, T. M., Architektenstr. 1.
Fainmann, R., Turgenjewstr. 9a
Freudenstein, B., Dompl. 9.
Friedmann, M., Alexanderstr. 169.
Friede, Nathan, Schulenst. 14.
Friedrich, M., Feldstr. 8.
Funker, Aug., kl. Lagerst. 58, Bullensche St. 3.
Funker, M., Kalnez. Str. 2.
Gedrowitz, J., Matthäistr. 87.
Gerstein, M., Nikolaistr. 3.
Ginsburg & Teitelbaum, Neustr. 19.
Gleser, M., Matthäistr. 80.
Goldring, A., Mosk. Str. 126
Günzburg, M. L., Romanowstr. 99.
Gulbe, Th., Bischofstr. 1.
Gutmann, M., Pauluccistr. 7.
Guttmann, J. B., kl. Schmiedestr. 10.
Hauchmann, L., Wallstr. 28a.
Hellwig, H., Katharinend. 27.
Hurewitz, M., Kurmanowstr. 1.
Jacobsohn, A. F., Thronfolger-Boul. 21.
Jakobson, J., Kurische Str. 3.
Jannsohn, M., alte Mit. Str. 33
Ilken, E., Sprenkstr. 75.

F. Chertek Kaufstrasse **12.** Inhaber: Forstmann & Spunde. **reiches Lager in: Kristall, Porzellan, Fayence, Skulpturen, Alfenide, Kron-, Arm- und Wandleuchtern.**

Joffe, H., Witebsker St. 21.
Jiat, J., Gymnasiistr. 17.
Jubowin, M., Kühleweins Graben 2.
Jürgensohn, E., Schreyenbusch 1, 25.
Kahn, F., Arensburgerstr. 7.
Kahn, S., Gertrudstr. 101.
Kamenetzki, S. J., 2. Weidendamm 19.
Kangur, E., Goldingerstr. 2b.
Karpajenok, M., alte Mitauer Str. 16.
Koblenz, N., Dorpater St. 54.
Kopfstahl, W., Neustr. 9a.
Kramer, B., Säulenst. 76.
Krassinski, L., Jakobsstr. 24.
Kremmert, L., Juliusstr. 1.
Krinzmann & Joffe, Schreyenbusch 1, 2a.
Kniaphsohn, H., Witebskerstr. 33
Krumwit, J., Matthäistr. 28a.
Lablowski, H. M., Dünamündesche Str. 1.
Labowsky, J., Dünamündesche Str. 11.
Laubert, J., Säulenstr. 61.
Leepin, J., Sternstr. 7.
Lejin, E., Antonienstr. 11.
Lewin, M. Ch., Thomasst. 2
Lewitas, B., Katharinend. 29
Linin, J., Marienstr. 48.
Löwensohn, E., Gertrudstr. 38.
Ludwig, H., Kohlenstr. 16a.
Lübeck & Co., M., Jakobsst. 16.
Lumann, K., Martinsst. 2.
Luntsche, A., Saßmacken. Str. 6
Maag, Leonh., Küterst. 3.
Maisel, A. S., Packhausstr. 5.
Martinsohn, J., Färberstr. 21.
Michelsohn, G., Wolgund.St.54
Michelsohn, M., Bellenhöf. Str.
Minsker & Ko., Marstallstr. 24
Moreland & Sons, J. S., Packhausst. 5.
Mowschon, M., Lagerst. 62.
Narris, G., Marienstr. 113.
Nelson, P., Mühlenstr. 95.
Neumann, P., Karolinenstr. 15.
— W., Mühlenstr. 113.
Niemzowitsch, Sch., Elisabethstr. 77.
Nikonorow, A. N., Karlsmarkt
Nikonorow, N. A., Hansastr.
Pahn, J., Altonaer Str. 25.
Pinke, F., Gertrudstr. 111.
Plawneek, P., Elisabethstr. 25.
Preedit, P., Ritterstr. 75.
Pukit, J., Wenden. Str. 31.
Rabinowitsch, B., Kirchenstr.4a
Rasba, H. S., Industriestr. 3.
Rawzenko, J., Katharinend. 29.
Reckstin, J., Revaler Str. 83.
Rubin, M. B., kl. Sandstr. 1.
Ruthing, A., Zollstr. 4.
Sager, J., Alexanderst. 144.
Salmanowitz & Ko., Mittelstr. 4
Salzmann, J., Alexanderstr.178
Samilski, S., Königsst. 32.
Sardak, R., Gertrudstr. 91.
Schlapoberski, B., 2. Weidendamm 30.
Schenk, Gebauer & Co., Elisabethst. 9.
Schmidt, J., kl. Schmiedest. 2.
Schönfeldt, Isaak, Nikolaistr 27
Schumann, K., Mühlenstr. 4.
Sebba, Sch., Alexanderstr. 44.
Siewert, A., kl. Lagerstr. 13.
Siktar, W., Dorpater Str. 23.
Smit-Schneider, R., Gildstubenst. 4.
Soffer, A., Matthäistr. 119.
Stegge, M., Moritzstr. 11.
Strauß, K., kl. Königsst. 12.
Strunski, L. S., Mosk.Str.66a
Sutte, H., Petersb. Ch. 99.
Szymoljunas, E., Bausk. Weg 6.
Tager, B. K., 2. Weidend. 19
Timkin, L. S., Mosk. Str. 66a.
Treister, S., Friedensstr. 12.
Trinkun, J., Hospitalst. 51.
Wazeit, F., kl. Goldingerstr. 1.
Wechsler, M. E., Wallst. 30.
Weinblum, E., Herderplatz 3.
Widuskain, M., Mosk. Str. 125
Wiebe & Margarik, Torfst. 12.
Wilentschik, M., Badstubenstr. 8.
Wilzing & Co., R., Königsstr. 8
Windez, Fritz, Matthäistr. 25.
Wissotzky & Judelowitsch, Mosk. Str. 122.
Wylhuizen & Co., Anglik.St.5
Zeelau, P., Rathausplatz 15.
Zepelowitsch, M., Artilleriestr. 45.
Zirul, Bellenhöf. Str. 1.

Holzriemscheiben.

O. Bieberger & Co., Sandstrasse 7, Tel. 1475.

Ph. Lutz

Inhaber: Bernhard Lutz. Konsulstr. 1A, Tel. 1836. Telegramm-Adresse: Schkiff, Riga. Holzriemscheiben-Fabrik u. Dampfdrechslerei.

Holzbearbeitungs-Fabrik „Mobil"
Riga Seifenberg, Kornstr. 27. Telefon 3634.
Holzriemenscheiben und sämtl. Tischler-, Drechsler- und Fräserarbeiten. Bauarbeiten.

Rehmann, Harry, Schloßstr. 7.

STABIL
Holzbearbeitungsfabrik
Romanowstr. 127, Tel. 1082
Postfach 523.

Holzwaren.

J. Jaksch & Co.,
Schaalstr. 11.
Säulen n[illegible] Facon etc.

Holzcement-Dächer.

J. Holck & Co.,
Schlossstr. 18.

Holck & Co., J., Schloßstr. 18.

Holzwolle.

Adolf Eisolt
Holzwolle-Versand
Agentur und Kommission.
Pauluccistr. 19, Telefon 414.

Laurentz, John, Küterstr. 1.

Hopfen.

Fahrbach, J. G., Gildstubenstr. 4.

Hosenträger-Fabrik.

John F. Amende
Kalnezeemsche Str. 25B.
Telefon 3754.
Gegründet 1882.

Hôtels u. Gasthäuser.

a) dem „Verein der Gastwirte zu Riga" angehörig:

Bellevue (Elisabeth Berkholz), Thronfolgerboul. 33.
Central (Inh.: Karl Neuland), Scheunenst. 25.
Commerce (Chionja N. Antonow, Pächter: F. Reckstin), Theaterboul. 13.
Frankfurt am Main (A. Kuwald), Alexanderstr. 25.
Metropole (Bes.: L. Kadisch, Pächter: A. Turtschinowitsch), Theaterboul. 12.
St. Petersburg (Ludw. Klüßmann), Schloßplatz 4.
Riga (Joh. Sutter), Dorpater St. 7.
Rome (Karl Kaufmann), Theaterboul. 5.
Suworow (Adolf Arnit), Suworowstr. 16.
Victoria (Nik. Ossipow), Alexanderst. 7.
Warschau (Walleika), Sünderstr. 34.

b) Andere:

Alexander (Jan Leepin), Dorpater Str. 12.
Bahnhof (Karl Hübner), Karlsstr. 17.
Berlin (M. Raschtschenkow), Reußische Str. 1.
Dorpat (Wold. Wesser), Mühlenstr. 101.
Drei Rosen (K. Wezwannag), Dorpater Str. 3.
Imperial (Murneek & Tschander), Alexanderboul. 3.
Europa (M. Rippenbein), Herrenst. 31.
Libau (Pet. Kreewin), Königsstr. 53.
Livland (Otto Freyberg), Suworowstr. 20.
London (Fritz Seidmann), Kalkstr. 21.
Lübeck (Otto Freyberg), Elisabethstr. 81.
Park-Hotel (Aug. Leelpeter), Elisabethstr. 71.
Roland (Jak. Godin), Kaufst.22
Rubin (L. Kadisch), Königsstr. 49.

Hühneraugen-Schneider.

Breyer, Aug., Alexanderstr. 34.
Dannenberg, J. F., Königsstr. 4
Witkunas, Pet., Basteiboul. 4.
Wittig, P., Mühlenst. 37.

Hülsenfabriken.

Deutsch, Gebr. (Jakor), Elisabethstr. 24.
Jaunsem, A., Suworowstr. 21.
Jaunsem, Ed. & Co., Romanowst. 28.
Iwanow, L., Sadownikowstr. 11
Salzmann, J., Gertrudstr. 80.
Schenkolowitsch, L., Sadownikowstr. 11.
Wiktorsohn, A. S., Peitaustr. 10.

Hüte und Mützen.

* bedeutet Amtsmeister.
(Sieh auch Mützenmacher.)

a) Filzhüte- und Mützenfabriken und -Handlungen.

Behrsin, D., Alexanderstr. 18.
Borkum, A., Scharrenstr. 25.
Borkum, S., Schmiedestr. 15.
Eppel, J. D., Elisabethstr. 81.
*Fichtel, J., Scharrenstr. 6.
Fleischmann, A., Marienstr. 13.
Friedmann, A., Sünderstr. 28.
Fuhr, Schliom, Alexanderstr.88
Gamse, S., Sünderstr. 27.
Gibert, S., Schmiedestr. 14.
Goldberg, Sch., Brückenstr. 14.
Herzberg, J., Dampfst. 74.
Jacobson, F., Mosk. Str. 15.
*Lapinsky, E., Wallstr. 27.
Machtus, R., Suworowstr. 26
Masabowski, R., Suworowst. 13
Moseas, D., Malerstr. 2.
*Peters, K., Sünderstr. 7.
Pock, L., Sprenkstr. 34.
Popp, Julius, Kalkst. 18.
Popp, Julius, Hutagentur, kl. Schmiedest. 1.
*Salmkaje, A., Stegstr. 1.
Schönberg, H., Elisabethstr.85a
Schubit, K., Kalkstr. 21.
*Schubit, K., Sprenkstr. 23a.
Sillin, Fr., Alexanderst. 81.
Srolowitz, S., Mosk. Str. 104.

A. Stahlberg & Co.
Hut-, Mützen- und Pelzwaren Geschäft.
Scheunenstrasse Nr. 6,
gegenüber Scheuber,
Telefon 3813.

Elektrische Beleuchtungskörper u. Installation — Bowlen, Etageren, Tafel- u. Wandschmuck — Lampen jeder Art. — Kaffeemaschinen, Konservengläser — Schreibgarnitur. — F. Chertek

Stahlberg & Co., A., Scheunenstr. 6.
Taitz, J., Sprenkstr. 34b.
Wassermann, A., Marienstr. 8.
*Weiß, A., Scharrenstr. 11.
Witte, G., Kalkstr. 20.
*Zietz, Leonh., Alexanderstr. 34.

b) Stroh- und Filzhütefabriken und Handlungen.

Behrsing, D., Alexanderstr. 18.
Bernheim & Co., Reeperstr. 6.
Borkum, A., Schmiedestr. 37.
Borkum, S., Schmiedestr. 12.
Moseas, Gebr., Schmiedestr. 56

Hufunterlagen.

Karl Grünberg
Matthäistrasse 54
im eigenen Hause.
Telefon 2402. Postfach 788.
Patentirte Hufunterlagen.

Hundezüchterei.

Erich Müller
Züchterei von Rassehunden
Krusenhöfsche Str. 13,
Telefon 5761.

Immobilien-Erwerb.

Livl. Anteilgenossensch. f. Immobilienerwerb u. Hausbau, Gildenplatz 4.
Oekonom. Gesellsch. der Hausbes., Gildenplatz 4.
Rig. Lettische Bau- u. Immobilien-Erwerb-Kommiss., Königsstr. 27.

Importgeschäfte.
(Sieh Export und Import.)

Ingenieur-Büro.

Konrad von Billewicz
Elisabethstr. 20. Tel. 761.

Inhalatorium.

Trocken-Inhalatorium.
Ordinator Dr. Otto Behse.
Kirchenstrasse Nr. 31,
bei der Gertrudkirche.
═ Telefon 5182 ═

Insektenpulver.

Stotsches, Jos. J., Bausk. St. 8

Instrumentenmacher.
* bedeutet Amtsmeister.

Berkholz, A., Nikolaistr. 47.
Dilger, H. u. L., Alex.-Str. 81.
Enggieser, P. A., Elisabethstr. 89.
Friedrich, A., Johannishof 9.
Hintze, P., Mühlenstr. 115.
Kalnin, J., Dorpater St. 70.
Knospe, D., Dorpaterstr. 24.
Krüger, A., Karolinenst. 16.
Martin, R., Marstallstr. 26.
Pitkewitsch, J., Sprenkstr. 11.
Poola, K., Lagerstr. 61.
Strauß, Rich., Kalnez. Str. 46.

Carl Weise,
Pianoforte-Fabrik
kleine Schmiedestr. 2.

Weise, Carl, kl. Schmiedestr. 2

Isolirungen.

J. Holck & Co.
Schlossstr. 18, Tel. 38.

Holck & Co., J., Schloßstr. 18.

Jute.

Akt.-Ges. für Flachs- u. Jute-Manufaktur, am Stintsee.

Kachelfabriken u. Handlungen.
(sieh auch Töpfer).

Alperowitsch, M. E., Moskauer Str. 21.
Auseklis, F., Ritterstr. 75.
Boehm, Paul, Theaterboul. 11.
Lautz, J., Marienstr. 79.
Lobanowsky, K., alte Mitauer Str. 17.
Rabinowitsch, J. S., Jakobsstr. 24.
Sirotin, B. W., Ehstenstr. 2.

Käse-Handlungen.
(Sieh auch Molkereiprodukte.)

Rigasche Gesellschaft der Milchwirte, Pferdest. 17, ☎ 2805

C. Thielmann
Spezialhandlung
en gros u. en détail
in
Käse, Butter, Konserven
Scharrenstrasse 4.

Thielmann, C., Scharrenstr. 4.

Kaffee-Handlungen.

Angelbeck & Co., Th. (Kaffeebrennerei mit Dampfbetrieb), Schaalstr. 4.
Jenisch, William, Scheunenstr. 19.
Kappeller, H., Alexanderstr. 17
„Kuba", Suworowst. 40.
Kuljkow, Nik. Alex., Kaufstr. 24
Lappin, H., Wallstr. 14.
Mentzendorff, Aug., Sünderstr. 18
Meyer, Karl A. F., Parkstr. 2 und Wallst. 2.
„Nektar", Alexanderstr. 24.
„Olen", Säulenstr. 91.
Perlow, S. W., Kaufstr. 1.
— Wassili & Söhn, Sünderstr. 25.
Peters, P. H., Kalkstr. 38.
Reimann, E., kl. Kandauerstr. 9
Subra, S., Suworowst. 5.

Kaffee-Maschinen.

F. Chertek
Inhaber: Forstmann & Spunde, Kaufstr. 12.
Telefon Nr. 1768.

J. Jaksch & Co.,
Schaalstr. 11.
neueste Konstruktionen,
reinster Kaffeegeschmack.

Kaffee-Surrogate.

Ausenberg, Aug., (Zichorien), Petersb. Ch. 77.
Ewin, E., Marienst. 140.
Jenisch, W., Fabrik: Schreyenbusch 1, 29. Niederl.: Scheunenstr. 19.
Bierbrauerei „Livonia", A.-G., (Kathreiner's Kneipp-Malzkaffee-Fabrik), Moskauer Str. 239/243.
Ransleben, M., (Roggenkaffee) Gertrudst. 63.
Reimann, E. (Roggenkaffee), kl. Kandauer Str. 9.
Starr & Co. (Zichorienfabrik), Schwarzhäupterstr. 4, Fabrik: Marienmühlenstr. 26.
Wallis, R., Matthäistr. 11.

Kalksandstein.

Lamek, Jakob, Dünam. Str. 13

Kalkzerkleinerungs-Anlagen.

Vogel & Paulson, Marstallstraße 3, Tel. 351.

Karbolineum.

Herm. Hübner
Fabrik und Kontor:
Ehstenstr. 15. Tel. 366
und 5066.
Niederlage:
Marstallstr. 32. Tel. 3466.

Karborundum.

Vogel & Paulson,
Marstallstrasse Nr. 3.
Telephon 351.
Carborundum und Electrit-Schleifartikel.

Kartoffelmehl.

Lietz & Grundmann, Säulenstr. 5.

Kartonnagenfabriken.

Cahn, S. L., „Karton", Säulenstr. 97.
Friedmann, M., „Select", Palaisst. 5.
Gutmann, F., Alexanderst. 109
Gutmann, H., Alexanderstr. 105
v. Henko, O., Bausk. St. 6.
Itzmann, W., Sprenkstr. 21.
Kaplan, J. H., Säulenstr. 34.
Paß, Jos., Schmiedestr. 59.
Prokofjew, W. M., Alexanderstr. 52.
Ruetz, Richard, Küterstr. 4/6.
Schulz & Ko., Kurmanowst. 15
Schulz, W. (Inh. Weissel & Hering), Taubenstr. 19.
Stegmann, F., Mosk. Str. 110.
Zeckursne, J., Emmastr. 21.

Kartonnagenmaschinen.

Ulrich Müller
Johannisstr. 3. Tel. 1040.

Kesselschmieden.

Felser & Co., Akt.-Ges., Alexanderstr. 184.
Mantel, R. H., Akt.-Gesellsch., Dünamündesche Str. 35.
Pohle, Richard, Akt.-Gesellsch., 1. Weidendamm 17.

Ketten.

Eugen Bernhardt, Herrenstraße 21, ☎ 702.
(Vertreter der Aktien-Gesellsch. Boecker & Co., Libau.)

F. Chertek Kaufstrasse **12.** Inhaber: Forstmann & Spunde. **reiches Lager in: Kristall, Porzellan, Fayence, Skulpturen, Alfenide, Kron-, Arm- und Wandleuchtern.**

Kinematografen-Einrichtungen.

Technisches und Kinematografisches Kontor
S. Mintus
Riga, Karlsstr. 13. Tel. 4471.
Telegr.-Adr.: Mintus, Riga.
Verkauf u. Verleihung
zu günstigen Bedingungen von Kino-Films sämtl. erstklassig. Fabriken der Welt.
Beständiges Lager von Apparaten Messter, Gaumont, Pathé frères, Duskes u. and. zu Fabrikpreisen.

Kistenfabriken.
(Sieh Postkisten.)

Abolin, J., Asuppen. Str. 12
„Hermes", C. Bowschower, Userst. 77.
Heyder, A., Kainez. Str. 70.
Karklin, J., Petersb. Ch. 67.
Morgen, Paul, Friedensst. 25.

Paul Morgen
Friedensstr. 25, Tel. 4322.
Fournirkisten.

Lische, Friedr., Mosk. Str. 205.
Lissipow, J., Mosk. St. 138.
Pfannenschmidt, H., Duntenhofsche Str. 40.

H. Pfannenschmidt,
Fabrik:
Duntenhöfsche Str. 40, Tel. 173
Niederlage:
Kl. Schmiedestr. 8, Tel. 903.

Prokowjew, W. M., Alexanderst. 52.

Klavierstimmer.

Behrsin-Birke, Pet., Schlocksche Str. 3.
Black, Jak., Marienstr. 13 W 86.
Dawajnowski, A., Marienstr. 4.
Dilger, B., Theaterstr. 4.
Enggieser, P. A., Elisabethstr. 89
Esergail, K., Dorpaterst. 86.
Fingerhut, P., Säulenstr. 60.
Gail, O., Champetresche St. 87
Gläser, J., Dorpater St. 49.
Heldt, Rich., Bischofsstr. 5.
Keht, A., Schwartzenh. St. 7.
Krüger, Ad., Karolinenst. 16.
Lapinski, M., Elisabethst. 9.
Malinowski, Paul, Parkst. 3.
Miller, A., Gertrudstr. 18.
Müller, Th., Kaufst. 15.
Otstawel, J. B., Alexanderstr. 32
Petrulis, Vinc., Pilgerstr. 4
Purkalit, K., Alexanderstr. 23.
Rösler, Jul., Marienstr. 29.
Rudsit, A., kl. Königsstr. 12.
Sandersohn, H., Ritterstr. 53.
Schmidt, Karl, Mühlenstr. 3.
Uppit, A., Alexanderstr. 103.
Uskuraitis, Vict., Alexanderstr. 88

Kleider.
(Sieh auch Konfektion.)

Abraham, A., Kalkst. 22.
Abramowitsch, L., Marienstr. 8a
Albin, M., Sprenkstr. 16a.
Babin, S., Marienstr. 13.
Bagrez, W., Zaunstr. 1.
Bamuner, S. G., Alexanderstr. 18.
Baronbaum, S., Alexanderstr. 21.
Baskin, B., Mosk. Str. 97.
Behrsin, A., Dünamünd. Str. 46
Beikmann, Joh., Sprenkstr. 16a.
Berelson, B., Marienstr. 21.
Blieden, S., Marienstr. 4.
Brandt, M., Zaunstr. 1.
Chennensohn, J., Elisabethstr. 85a.
Damski, M., Marienstr. 8a.
Falkow, Itzig, Marienstr. 17.
Freudenberg, M., Herrenstr. 27.
Friedmann, B., Marienstr. 8a.
Gedra, L., Zaunstr. 1.
Goldberg, L., Alexanderstr. 58
Grobin, A., Marienstr. 14.
Grünfeldt, K., Elisabethst. 81.
Gruschke, S., Marienst. 13.
Heinrichsen, Aug., Basteipl. 8, ☎ 587. Herrenkleider nach Maß. Tuchlager.
K. Hirschhorn & Sohn, Marienstr. 13.
Horon, Z., Kalkstr. 34.
Hurewitz, W., Sprenkst. 50.
Jacobsohn, S. S., kl. Münstereistr. 1.
Jaunsem, J., Mühlenstr. 95.
Joffe, M., Schmiedestr. 14.
Jungmann, S., Marienst. 21.
Kalmanowitz & Hirschmann, Suworowstr. 14.
Kalnin, Kas., Alexanderstr. 107.
Kaplun, M., Marienstr. 1.
Katz, D., Suworowstr. 14.
Katz, J., Marienstr. 5.
Kullmann, G., Kalkst. 36.
Kullmann, M., Pferdest. 5.
Kurlandschik, J., Elisabethstr. 85a.
Latt, G., Marienstr. 21a.
Lewitan, A., Alexanderstr. 135
Levy, J., Marienstr. 13.
Levy, M., Alexanderstr. 15.
Lewin, J., Marienstr. 13.
Lobanowski, E., Alexanderstr. 117.
Löwinsohn, M., Suworowstr. 14
Löwy, Ch., Kalkstr. 36.
Michaliski, Ch. B., Pferdestr. 9
Mühlmann, R., Mühlenst. 90
Nochumsohn, Gebr., Theaterboul. 10.
Ospowat, M., Kalkstr. 25.
Petersohn, E., Marienstr. 8.
Peterson, G., Romanowstr. 70
Pfeiffer, F. G., Alexanderstr. 26
Pohne, J., Herrenstr. 15.
Preß, M., Mosk. Str. 91.
Rabinowitsch, R., Sprenkst. 59.
Reinberg, P. A., Schwimmstr. 21
Romenko, R., Revaler Str. 25
Rosensohn, R., Marienstr. 9.
Rutkas, A., Mühlenstr. 72.
Sakkit, K., Salwensche St. 54
Schapiro, H., Herrenstr. 17.
Scheer, A., Marienst. 17.
Scheinker, H., Kalkstr. 24.
Schermann, J., Sprenkstr. 37.
Schmehmann, H., Marienstr. 13.
Schomer, H., Marienstr. 13.
Schmuschkin, L., Marienst. 12.
Schuhmacher, M., Marienst. 17
Segal, W., kl. Königsstr. 15.
Spitsch, A., Dorpaterstr. 21.
Srolowitz, M., Sprenkstr. 11.
Stolow, B., Marienstr. 13.
Strasdin, K., Dünam. Str. 32.
Stukis, J., Sprenkstr. 1.
Switgal, A., Kalkstr. 23.
Temko, B., Kalkstr. 17.
Trachtenberg, S., Marienstr. 13.
Trovin, J., Revaler Str. 28.
Wentenberg, K., Marienstr. 13. u. Marienstr. 4a.
Wischnik, J., Pauluccistr. 1.
Zimmermann, J., Kalkstr. 13.

Klempner.
* bedeutet Amtsmeister.

Abramsohn, S., Ritterstr. 75.
Barschewski, W., Nikolaistr. 47.
Behrmann, Ch., Mühlenstr. 37
Behrmann, J., Alexanderstr. 71
Behrmann, M., Emmastr. 3.
Bijewitz, J., Suworowstr. 7.
Barschewsky, W., Dorpaterstr. 28

Albert Biebler
Hospitalstrasse 15, Tel. 3046.

*Biebler, Albert, Schulenstr. 9.
Blecher, G., Mühlenstr. 79.
Bogorad, M., Gertrudst. 110.
Bogorad, R., Lubahn. Str. 16.
*Brandt, S. B., kl. Newast. 12
Butte, A., Petrifriedhof 37.
Chait, D., kl. Bergstr. 19.
Chait, J., Moskauerstr. 173.
Deutsch, Ch, Moskauer Str. 11.
*Diesenberg, K., Wallst. 11.
Elkan, Ph., Gertrudstr. 12.
Erkin, K., Dünaburger St. 2.
Feit, F. E., Alexanderstr. 109
Feldberg, A., Alexanderstr. 152
Finger, D., Dorpater Str. 41
Finger, M., Schoonerstr. 1.
Friedländer, Ch., Mühlenstr. 23.
Füllhase, K., Kalnez. Str. 7.
Fuhrmann, L., Marienstr. 135.
Fuhrmann, O., Pet. Ch. 119.
Galant, J., Weißenhof. Str. 2.
Glasermann, G., Marienst. 73.
Glaßmann, J., kl. Schmiedestr. 6
Glück, M., Münstereist. 6.
Goldblatt, M., Dorp. Str. 27.
Gurewitsch, J., Ritterstr. 53.
Heimannsohn, S., Suworowstr. 4 W 29.
Hellstein, A., Kaisergartenstr. 6a.
Herzfeld, Sch. M., Dorpater Str. 82.
*Heydenreich, J., Suworowstr. 37.
Hirschson, L., Ritterstr. 79.
Hurwitz, D., Romanowst. 29.
Janski, J., Alexanderstr. 156.
Johanson, A., Lagerstr. 7.
Kamerasse, Schl., Marienstr. 72
Kanter, M., Asylst. 25.
Katz, Ch., Neustr. 24.
Katz, N., Dorpater Str. 1.
Katzelkowitsch, E., Newast. 38.
*Kerkau, A., Lagerstr. 20.
Kimmel, J., Alexanderstr. 127.
Kimel, W., Revaler Str. 23.
Kleinstein, Ch., Sprenkst. 57.
*Krassowski, W., Säulenst. 75.
*Kronberg, J., Marstallst. 7.
*Kropp, A. J., Gertrudstr. 97.
Lack, M. H., Säulenstr. 88.
Latter, B., Jakobsst. 28.
Lewenson, B., Ambothen. St. 27
Levy, B., Mühlenstr. 84.
Lewin, A., Alexisstr. 12.
Lewin, S., Romanowstr. 47

S. Lewin
Bauklempnerei
Romanowstrasse 30/47
Telefone 1838 und 5613

Lisschütz, M., Gertrudstr. 54.
Löwenstein, A., Sprenkstr. 62.
Löwenthal, E., Dorpaterstr. 49
Lurie, H., Friedensstr. 12.
Maletzki, M., Schreyenb. 1, 26a
*Marschütz, R. (A. Marschütz), Schmiedestr. 19.
Mattisson, M. D., Parkstr. 3.
Maurer, K., Moskauerstr. 134.
Meister, Bernh., Suworowstr. 59.
Mendelsohn, Gebr., Ritterstr. 47
Mendelsohn, P., Alexanderstr. 96
Messerknecht, H., Gertrudstr. 15
Mestek, A., Alexanderstr. 31.
Meyer, M., Waffenstr. 9.
Mikolitzki, H., Alexanderstr. 176.
Neuberg, J., Johannishof 7.
Noreiko, St., Alexanderstr. 143.
Okmian, J., Sprenkstr. 33.
*Osolin, J., Altonaerst. 14.
Palzew, B., Gertrudstr. 14.
Palzew, S., Gertrudstr. 89.
Passern, G., Thronfolgerb. 3.
— H., 1. Weidendamm 3.
*— L., Schützenstr. 5.
Perlmann, Ar., Marienstr. 17.
Pessel, L., Gertrudstr. 48.
Petzholz, E., Matthäistr. 69.
Pickel, S., Münstereistr. 5.
Plotnik, A., Alexanderstr. 124
Popiljaner, M., Dünamündsche Str. 45.
Pramin, M., Romanowstr. 115
Raß, A., Romanowstr. 59.
Rauge, M., Matthäist. 32.
Reichrudel, H., Schiffsst. 1.
Robinson, R., Suworowstr. 68.
Sachar, A., Revaler St. 36.
*Saje, G. L., Gertrudstr. 57.
Schapiro, H., Bauskesche Str. 1.
Scharfstein, Itzig, Moskauer Str. 138a.
Schinder, M., Frauenb. St. 13

Elektrische Beleuchtungskörper u. Installation — Bowlen, Etageren, Tafel- u. Wandschmuck
Lampen jeder Art. — Kaffeemaschinen, Konservengläser, Schreibgarnitur.
F. Chertek

Schirowski, J., Suworowstr. 93
Schmerling, J., Witebskerst. 17.
Schmulowitz, H., Elisabethstr. 85a.
Schneider, Sch., Wallstr. 30.
Scholemow, L., Revaler Str. 33.

Ferd. Seidler,
Amts-Klempner-Meister,
Metallwaren-Industrie
für
Kunst, Bau u. Ornamente.
Nikolaistr. 37, Tel. 1080.

Seidler, Ferd., Nikolaist. 37.
Seligson, Ch., Säulenstr. 55.
Skumbre, A., Weißenh. Str. 2
Slobodkin, B., Sprenkstr. 50.
Stelp, E., Marienstr. 51.
Strunke, F., Brauerstr. 9.
Suschtek, J., Dünabg. Str. 7.
Vogel, H. R., Jungfernst. 7.
Wilentschik, B., kl. Lagerstr. 19.
Zimbalowski, M., Schlocksche Str. 27.
Zitron, G., Suworowstr. 51b.
Zwickel, J., Marienstr. 95.

Klischees.

Hempel & Co., Wallstr. 7.
Hempel, Gebr. Schmiedestr. 51.
Jacobson, Ad., Schmiedestr. 21
Kerkovius, Paul, Domplatz 5.
Plates, Ernst, kl. Münzstr. 18.

Klosets.

A. C. Fitzner,
Gas-u.Wasserleitungen,
Wallstr. 3.—Tel. 202.

N. M. Glück
Münstereistrasse 6,
Telefon 3379.

J. Jaksch & Co.,
Schaalstr. 11.
Gross-Lager von Closets, Urinals, Waschtischplatten neuester Construktionen.

K. Karp
Mechanische Werkstatt,
Metall- und Eisengiesserei,
Rujensche Str. 2, Tel. 4958.

W. F. Petersohn,
Inhaber:
A. Winckhardt & E. Streng.
Münzstr. 6, Tel. 370.

O. v. Poeppinghausen
Neustr. 35. Telefon 880.

Gustav Schwarz & Co.,
Marstallstr. 11, ☎ 2468.

Kloset-Einrichtungen.

O. Bieberger & Co., Sandstrasse 7, Tel. 147?,
Saul, M., Schiffsstr. 26.

Knochenmehlfabrik-Einrichtungen.

Vogel & Paulson, Marstallstraße 3, Tel. 351.

Koffer.

Sieh Reise-Utensilien.

Kohlen.

Cahn, B. F., Mühlenstr. 22.
Carlile, H. H. M., Domplatz 5.
Elkan, B., Marienstr. 5.
Fehrmann, J., Sandstr. 5.
Herskind, J. A., Palaisstr. 3.
Jessen, J. C., Schloßstr. 18.
Niemann, R., kl. Sandstr. 1.
Priestley & Wolff, Albertst. 1.
Stieda, Herm., Marstallstr. 24.
Thalheim, Georg, Schloßstr. 16.
Wirckau, A., Schloßst. 25.

Kolonialwaren.

Adamsohn, A., Nikolaist. 47.
Andersohn, A., Elisabethst. 20

Th. Angelbeck & Co.,
Inhaber:
Carl F. Hartmann.
Kolonial-Warenhandlung
und
Dampf-Kaffee-Rösterei.
Engros-Verkauf
Schwarzhäupter-Strasse 3,
Détail-Verkauf
Schal-Strasse 4,
Telefon Nr. 74.

Angelbeck & Co., Th., Schwarzhäupterstr. 3 u. Schaalstr. 4.
Awstritz, R., Dünamd. Str. 58.
Bahn, W. F., Kalkst. 29.
Begge & Jagdhold, Dorpater Str. 52.
Berk, A. J., Matthäist. 85.
Bersin, E., Dorpater Str. 8.
Blumenthal, Hans Joh., Dorpater Str. 45.
Bobrow, J. J., Sandstr. 12.
Bumbeer, Chr., Katharinend. 8
Burgis, F., Alexanderst. 53.
Dobkewitsch, J. A., Brückenstr. 10 u. Scharrenst. 2.
Dragunow, Gebr., Mit. Ch. 15.
„Dwina", B. Lewitas, Kämmereistr. 3.
Engelsohn, M. Sch., Schwimmstr. 5.
Erikson & Block, Schloßst. 18.
Ernstson, Ed., Alexanderstr. 96
Ernstson, Jul., Herrenstr. 1.
Ernstein, Jul., Brückenstr. 10.
Finkelstein, J., Münstereistr. 8.
Firsow, A., Schmiedestr. 22.
Fradkin, Ch. P., kl. Sünderstr. 3.
Gaile, E., Gregorstr. 9.
Genin & Paley, Kämmereist. 4.
Glaser, P., Gertrudst. 79.
Gussew, F. P., Dünab. Str. 26
Gutmann, H., Moskauerstr. 21.
Hamann, F., Alexanderstr. 26.
Hanschkinewitz, T., Kalnezeemsche Str. 4.
Hansen, A., Jakobsstr. 30.
Heyster, M., Lagerst. 4.
Hirschberg, H., Romanowst. 71
Hollihn, O., Kalnezeem. Str. 13
Jacobsohn, J. E., Marienstr. 7
Kahan, D., Karlsst. 13.
Kaldowski, H., Weberst. 10.
Kalning, J. M., Sprenkstr. 51.
Kamarin, Gebr., Rathauspl. 15.
Kamkin, J., Mühlenst. 87. und Herrenst. 8.
Karpow, S. S., Mühlenstr. 78.
Kastaun, A., Wallst. 2.
Katschurin, J. F., Alexanderstr. 145a.

Gebrüder Kerkovius
Inh.: Adalbert Graef.
Kolonialwaren-Handlung.
Kaffee-Schnell-Rösterei
mit elektr. Betriebe.
Farben für Maler und Färber.
Droguen, Chemikalien.
Lumpenpappen
en gros u. en détail.
Sünderstrasse Nr. 28,
Tel. 58. Postfach 263.

Kerkovius, Gebr., Sünderstr. 28.
Klinklau, Th., Karlsstr. 7.
Kommerz-Verein, Marstallst.12.
Konsumver. d. Angest. d. R.-O. E., Suworowstr. 28.
Konsumver., Ehst., kl. Lagerstr. 22.
Konsumver. „Darbs", Marienstr. 89.
Konsumver. „Klints", Dampfstr. 74, Simonstr. 8.
Konsumver., Thorensberger, Grenzst. 1.
Konsumver. d. Ges. „Prowodnik", Simonst. 8.
Konsumver. „Pamats", Lagerstr. 61, Petersb. Ch. 104 u. Wilnasche Str. 18.
Konsumver., Russischer, Katholische Str. 48.
Konsumver. „Spolem", Alexanderstr. 33 u. Dünam. Str. 44
Kopelowitsch, J. B., Steinstr. 20.
Kotschugow, A., Suworowstr.39
Krischban, A., Gartenstr. 4.
Kruglow, M. S., Alex.-Str. 83.
Kugakowitz, J. J., Witebsker Str. 39.
Laschkow, G. G., Neustr. 37.
Leontjew, N., Moskauerstr.134.
Lewin, H. J., Revalerstr. 42.
Lewitas, B., Marstallst. 30.
Lifschütz, M., Moskauer Str. 29.
Lipkes, J., Alexanderstr. 113.
Löwinsohn, S., Herrenstr. 32.
Lunn, R., Karlsstr. 23.
„Mars", Ges. d. Kolonialw.-Händler, Herrenst. 25.
Mentzendorff, Aug., Sünderstr. 18.
— & Co., J. A., Kaufstr. 5.

J. A. Mentzendorff & Co.
Gegründet im Jahre 1800.
Kaufstrasse 5—7.
Telefon 189. Postfach 385.

Milson, L., Dorpater Str. 4.
Mitrewitz, J., Suworowst. 5.
Mühlmann, J. L. & Söhne, Marstallstr. 21.
Nubian, J., Alexanderst. 28.
Okunew, Nik. A., Alexanderstr. 102.
Ossekin, W. J., Schloßstr. 21.
Otlägow, P. A., Suworowstr. 49 u. Marienstr. 48.
Paul, J., Moskauer Str. 143.
Peters, P. H., Kalkstr. 38.
Platow, N. M., Lagerstr. 58.
Plume & Ko., J., Marienstr. 9
Polit, J., Altonaer St. 35.
Preede, J. A., Schiffsstr. 16.
Purin, E., Marienst. 4.
Radsin, A. M., Elisabethstr. 10
Reissner, H., Kaisergartenstr.14
Remnew, J. M., Blumenstr. 2 und Moskauer St. 30
Roslap, P. J., 2. Weidend. 1.
Rothberg, W., Goldingerstr. 17.
Rothmann, E., Alexanderstr. 12.
Sablowsky, J. M., Gertrudstr. 64 u. Marienstr. 28.
Sadwornow, M. J., Dünamarkt 5.
Sakke, P. H., Küterstr. 8.
Scheinin, A. Sch., Herrenst.30a
Schellenberg, A., Pauluccistr. 18.
Schnore & Co., Bremerstr. 13.
Seeberg, Jul. A., Dorp. St. 33
Stahl, M., Dorpater Str. 14.
Stepanow, A., Alexanderstr. 114
Streiff, Gebr., Marstallstr. 6.
Sußmann, B. M., Mosk.St.102
Sußmann, H., Herrenst. 30.
Swipste, J., Alexanderst. 23.
Taube, J., Duntenh. St. 7.
Taurin, J. F., Schlock. Str.12a
Thalberg, A., Dünam. Str. 32
Topunow, P., Karlsst. 7.
Tupikow, K. F., Ecke Kalk- u. Wallstr.
Filiale: Alexanderst. 29.
Uppit, Karl, Alexisstr. 1.
Utechin, J. A., Jakobsstr. 24.
Vajen & Co., Wilh., Schmiedestr. 18.
Weglien, Fr., Elisabethstr. 33.
Worm, Ed., Schaalpforte 57 u. Nikolaistr. 25.
Zirul, J., Revalerstr. 88.

F. Chertek Kaufstrasse 12. Inhaber: Forslmann & Spunde. reiches Lager in: Kristall, Porzellan, Fayence, Skulpturen, Alfenide, Kron-, Arm- und Wandleuchtern.

Kolonialwaren u. Drogen en gros.

A. W. Döllen
Thronfolgerboulevard 11.
Tel. 617. Postfach 83.

Kompositions-Wäsche.

O. Bieberger & Co., Sandstrasse 7. Tel. 1475.

Kommissions-Geschäfte.

(Sieh auch Agentur und Kommission.)

Kniep & Werner
Spedition und Zollklarirung.
Riga, Elisabethstrasse 33.
Telefone 840 und 2751.
Reval, Baltischport, Petersburg, Odessa, Moskau, Riga, Windau, Wirballen, Tscheljabinsk.
Ndl. Jung, Inhaber: Kniep & Werner, Eydtkuhnen.

Kniep & Werner, Elisabethstr. 33

Konditoreien.

* bedeutet Amtsmeister.

Berg, J., Marienstr. 28a.
Cimbura, J., Marienstr. 9 u. Königsstr. 6.
Dumin, J. M., Petersburger Ch. 21.
Freymann, Ed., Elisabethstr. 13
Freymann, J., Alexanderst. 1.
Gorodetzki, Br., Suworowstr. 8.
Grunwald, H. (mit Café), Nikolaistr. 17.
Jakubetz (Börsenkaffee), Sandstr. 11.
Krewitz, B., Elisabethst. 77.
Kröpsch, A. (mit Café), Scheunenstr. 30.
Kuse, W. Sprenkstr. 16.

W. Kuse
Konditorei
Sprenkstrasse 16
und Marienstrasse 8A
Telefon 3635.

*Laupmann, W. (mit Café), Weberstr. 18.
Lüdeke, E., Marienstr. 4a.
Matejko, W., (mit Café), Alexanderstr. 51.
Plocek, Z., (mit Café), Weberstr. 9.
Pluhme, Alex. (Konditorei „Central"), Alexanderstr. 17.
Reimann, F., Suworowst. 2.
*Reiner, G. Th. (mit Café), Sünderstr. 4, Filiale: Kalkstr. 6.
Rössner, G., Alexanderstr. 37.
Schulz, E. (mit Café), Kalnezeemsche St. 7a.
Sokolowski, F., kl. Schmiedestr. 20.
Tschernjawski, W., Gertrudst. 64

Vogel, Alb., Alexanderstr. 90.
Woita, O., Basteiboulev. 8 und Schulenstr. 6.

Konfektion.

(Sieh auch Kleiderhandlungen.)

a. Damengarderobe.

(Sieh auch Schneiderinnen und Putzmacherinnen.)

Rigascher Amts-Schneidermeister
Hermann Behring,
Atelier für
Damengarderobe.
Spezialität: Reitkleider.
Schlossstr. 17, Telefon 3745.

Behring, H., Schloßstr. 17.
Bischoff, Georg, Theaterboul. 8.
Blasewitz, Julius, Kalkstr. 10.
Blasewitz, M., Basteiboul. 8.
Brand, O., Scheunenstr. 6.
„Empire", Kamen & Lasar, Kalkst. 12.

Aktien-Gesellschaft
Moritz Feitelberg,
En gros. En détail.
Riga,
Sünderstr. 6, Tel. 379.
Libau,
Kornstrasse.

Heiblig, Hugo, Basteiboul. 9a.
Jacobsohn, Const., Sandstr. 20.
Krohn, Ewald, Weberstr. 15.
Levy, J., Marienst. 13.
Lubelski, St., Kalkstr. 27.
Mertens, Franz, kl. Schmiedestr. 2.
„Pariser Chic", Weberstr. 1.

Pariser Chic
Damen-Konfektion
und Wäsche.
Weberstrasse Nr. 1.

Popp, K., Nikolaist. 17.
Seemel, G., kl. Königsstr. 17.
Weinberg, M., Sünderstr. 2.
Zuckermann, H., Kalkstr. 5.

b. Herrengarderobe.

(Sieh auch Schneider.)

Abraham, A., Kalkst. 22.
Babin, S., Marienstr. 13.
Ballod, Otto, Neustr. 25.
Bamuner, S. G., Alexanderstr. 11
Briski & Groß, Wallstr. 20.
Evermann, W., Scheunenst. 26
Faßkessel & Müntmann, Alexanderboul. 2a.
Ferling & Co., A., Sandstr. 8.
Fuhrmann, M., Alexanderstr. 70
Gelhaar, J., Wallstr. 33.
Giese & Haferkamp, Weberstr. 17
Groß, H., Theaterboul. 2.
— J., Kalkstr. 1.
Heinrichsen, Aug., Basteipl. 8, ☎ 587. Herrenkleider nach Maß. Tuchlager.
Liebesmann, G., Thronfolgerboul. 11.

A. Misinbart,
Theaterboul. 4. — Tel. 280.

Riemer, M., Neustr. 21.
Wentenberg, K., Marienstr. 13

c. Kindergarderobe.

Friedmann, Königsstr. 14.
Ganzko, B., Kalkstr. 30.
Gilewitsch, Ch., Theaterstr. 14
Holländer, J., Wallstr. 33.
Kasparson, A., Marienst. 51.
Ressmann, P. J., Königsstr. 9.
Schmering, R., Elisabethstr. 85a
Schneider, R., kl. Königsstr. 17
Ziegler, R., Scharrenstr. 19.

Konfektfabriken und Handlungen.

(Sieh auch Konditoreien.)

Basdeki, Nik., Mosk. St. 24
Blickhan & Robinson, Sandstr. 8 u. Kalkstr. 18.
Bormann, Georges, Neustr. 25
Chordas, J., Marienst. 10b.
Gakkit & Gossios, Mosk. St. 77.
Goegginger, L. W., Kaufst. 1.
Harff, H., Alexanderboul. 1.
Heinrich, E., Riesingst. 10.
Judin, Gebr., Herrenst. 29.
Landrin, G., Alexanderb. 3.
Mankos, N., Eliasst. 5.
Mignon, Paulucciſtr. 2.
Montwillo, K., Gertrudst. 12.
„Omega", A. Scheinin, Herrenst. 33.
Radwill, H., Alexanderstr. 88.
Riegert, Th., Kalkstr. 18 und Jungfernst. 1.
Scheinesson, S. N., Suworowstr. 18.
Schiemann, L., Sprenkst. 34b.
Schwatt, B., Thronfolg.-B. 25
Upeneek, A. (Georges Bormann), Neustr. 25.
Woita, O., Basteiboul. 8.

Konserven-Büchsen.

F. Chertek
Inhaber: Forstmann & Spunde,
Kaufstr. 12.
Telefon Nr. 1768.

J. Jaksch & Co.,
Schaalstr. Nr. 11.
Schiller-Büchsen (Glas)
und andere Systeme.

Konserven-Fabriken.

(Sieh auch Fischkonserven.)

Balk, H., Bäckereistr. 8.
Bargisen, E., Sprenkstr. 26.
Blumfeldt, E. R., Nikolaistr. 56.
Danielsen & Ko., A. D., Sprenkstr. 27.
Demant, S., Ritterstr. 75.
Goegginger, L. W., verlängerte Ritterstr., an der Nikolaistr.

A. A. Huik
Karolinentrasse 36,
Telefon2 2870.
Spezialität:
Fischkonserven.

Kolberg, F., Schiffsst. 19.
A. M. Kusubow, Schalstr. 54, ☎ 895. Export.
Lukullus, Alexanderst. 182.

Lucullus
Alexanderstrasse 182.
Telefon-Anschluss Nr. 3727.

Aktiengesellschaft
Lankowsky & Liccop,
Mitau.
Tintenfabrik, Konservenfabrik.
Rigascher Vertreter:
Karl Beckmann,
Marstallstr. 24, Telefon 2588

Moritz & Ko., E., kl. Milchstr. 10.

C. V. Mortensen,
Fisch-, Fleisch-
und Gemüse-Conserven.
Fabrik mit Dampfbetrieb,
Dorpater Str. 74/76.

Mortensen, C. V., Dorpater Str. 76.
Niehof, F. F., Säulenstr. 54.
Rohl, Karl, Gertrudstr. 103.
Saksi, M., Schiffsstr. 12.

ЭТИКЕТЬ УТВЕРЖДЕНЬ ДЕПАРТАМЕНТОМЪ ТОРГ. И МАНУФ.
АРНОЛЬДЪ ЗЕРЕНСЕНЪ
РЕВЕЛЬ

Arnold Sörensen
Reval.
Riga: Albertstraße 9, W. 1.
Telefon 6210.
Revaler Kilo.
Nur echt mit obiger Fabrikmarke

Bowlen, Etageren, Tafel- u. Wandschmuck
Elektrische Beleuchtungskörper u. Installation
Kaffeemaschinen, Konservengläser
Lampen jeder Art. Schreibgarnitur.
F. Chertek

Konsumvereine.

(Sieh auch Kolonialw.-Hdlgn. und Landesprodukte.)

C.-V. der Landwirthe in Libau, Domplatz 2.
C.-V. der Angestellten der Oreler Bahn, Suworowstr. 28.
Livländisches Consumgeschäft „Selbsthilfe", 2. Weidend. 1

Oekonomische Gesellschaft
Lettischer Landwirte
Verwalt. u. Zentralniederl.:
Riga, Königsstr. 29.
Telefon 1379.
— 35 Filialen. —

Rigasche Gesellschaft der Milchwirte, Pferdest. 17, ☎ 2805
Rig. landw. Zentralver., Mühlenst. 68.
Thorensberger C.-V., Grenzstr.

Kontobücherfabriken.

Danziger, H., Weberstr. 12.
Lyra, Aug., Mosk. Str. 11.

Kontrol-Kassen.

Handels- u. Industrie-Ges.
T. J. Hagen
Bechshöft & Burzynski
Sandstr. 1 (Börsenplatz)
Tel. 4994.
Sieh Karton unmittelbar vor der 5. Abt.

Aktiengesellschaft J. Block
Rigaer Niederlage
Rehtmeyer & Strauch
Sandstr. 30. Tel. 4804.
Ankerkontrollkassen, Deutsches Fabrikat.
Beste und zuverlässigste Kassen der Welt.

Kontormöbel.

A. W. Döllen
Thronfolgerboulevard 11.
Tel. 617. Postfach 83.
Amerikanische Schreibtische,
Amerikanische Pulte,
Korrespondenz-, Akten- und Bücherschränke etc. etc.

Aktiengesellschaft
J. Block
Rigaer Niederlage
Rehtmeyer & Strauch
Sandstr. 30, Tel. 4804.
Original amerikanische Kontormöbel.

Kopirpressenfabrik.

Th. Bartuschewitz,
Alexanderstr. 167.
Eisengiesserei für schmiedbaren und Maschinen-Guss, Copirpressen und Eisengusswaaren-Fabrik.

Bartuschewitz, Th., Alexanderstr. 167.

Korbmacher.

Ernstson, A., Scheunenst. 16.
Krysinski, St., Nikolaistr. 21.
Lehmann, Th., Suworowstr. 31a
Orlow, E., Smolenskerstr. 3.
Ostrouchow, Dmitr., Moskauer Str. 91.
v. Podrez, A., Alexanderst. 23
Sonn, Heinr., Schmiedestr. 3, u. kl. Schmiedestr. 19.
Witol, J., Lagerstr. 58.

Korkenfabriken.

Grünberg, D., Helenenstr. 1.

C. W. Hesse,
Korkenfabrik,
Ernestinenstrasse Nr. 6.
Telefon 473.

Hesse, C. W., Ernestinenstr. 6.
Kriegsmann, A., Korkenfabrik, A.-G., Romanowstr. 87.
Orkin, Ad., Petersb. Ch. 10.

A. G. Sengbusch & Co.,
Korkenfabrik,
Ritterstrasse Nr. 11.

Korsettfabriken und -Handlungen.

Martha Anton,
Corsetfabrik,
Theater-Boulevard № 8.
Telefon 5086.

Aschkinasi, L., Schmiedestr. 3.
Awot, E., Sandstr. 1.
Behrmann, Th., Marienstr. 10b
Behrmann, S., Marstallst. 20.

W. Brockhausen & Co.,
Corsetfabrik,
Scheunenstrasse 16.

Brockhausen & Co., W., Scheunenstr. 16.

„Irene", J. Rogaler, Kalkstr. 15.
Kron, M., Herrenstr. 28.
Kron, Sarah, Sandst. 4.
Rogaler, E., Sünderstr. 1.
Ohs, G., Alexanderst. 23.
Otwar, E., Alexanderst. 44.
Schilling, M. u. A., Theaterstr. 9.
Schukajew, K., kl. Jungfernstr. 5.
Winkler, A., Alexanderstr. 30.

Kravatten-Fabrik.

John F. Amende
Kalnezeemsche Str. 25 B.
Telefon 3754.
Gegründet 1882.

Kreidefabriken.

Müller & Co., Herm., Fockenhof. Str. 16.
Böhm, Paul, Theaterboul. 11.

Kreidemühlen-Einrichtungen.

Vogel & Paulson, Marstallstraße 3, Tel. 351.

Kristallwaren.

F. Chertek
Inhaber: Forstmann & Spunde,
Kaufstr. 12.
Telefon Nr. 1768.
Baccarat, St. Lambert usw.

J. Jaksch & Co.,
Schaalstr. Nr. 11.

Küchen-Einrichtungen.

(Sieh auch Haus- u. Küchengeräte.)

J. Jaksch & Co.,
Schaalstr. 11.

Kühlhausbetrieb.

Marshall, Sidney J., Andreasholm.

Kürschner.

(Sieh auch Pelzwaarenhandlg.)

Jäppelt, R., Kirchenstr. 6.
Jochelzik, A., Pferdestr. 21.
Reding, L., Säulenstr. 38.
Schiebuhr, H., Scharrenst. 8.

Kunstdünger.

Oekonomische Gesellschaft
Lettischer Landwirte
Verwalt. u. Zentralniederl.:
Riga, Königsstr. 29.
Telefon 1379.
— 35 Filialen. —

Kunstgewerbliche Gegenstände.

F. Chertek
Inhaber: Forstmann & Spunde,
Kaufstr. 12.
Telefon Nr. 1768.

Görke, E., Marstallstr. 2.
Holländer & Friedländer, Wallstr. 31.

J. Jaksch & Co.,
Schaalstr. 11,
stetiger Eingang von Neuheiten aus Deutschland, Frankreich, Oesterreich, Italien, England, China, Japan etc.

Kunsttischler.

Adolf Schultze & Co.
Kommanditgesellschaft.
Fabrik:
Schreyenbusch Atlasstrasse 2,
Telefon 2398.
Stadtgeschäft:
Schloss-Strasse 25, Telefon 133.
Postfach 1017.

Kupferschmiede.

* bedeutet Amtsmeister.

Bange, M., Charlottenstr. 32.
*Blenck, M., Bischofsstr. 8.
Glück, R. M., Münstereistr. 6.

K. Karp
Mechanische Werkstatt,
Metall- und Eisengiesserei,
Rujensche Str. 2, Tel. 4958.

Kneis, K., Romanowstr. 47.
Lau, E., Romanowstr. 48.

Wm. Minuth,
Gertrudstr. Nr. 28. Tel. 332.

W. F. Petersohn,
Inhaber:
A. Winkhardt & E. Streng.
Münzstr. 6, Tel. 370.

Petersohn, W. F., Münzst. 6.
*Schwenn, J. C., Königsstr. 14.
Weinberg, H., Alexanderstr. 176

Kupfer- und Messing-Waren.

Kanter & Margolis, Sünderstr. 27.

F. Chertek Kaufstrasse **12.** Inhaber: Forstmann & Spunde. reiches Lager in: Kristall, Porzellan, Fayence, Skulpturen, Alfenide, Kron-, Arm- und Wandleuchtern.

Wm. Minuth,
Gertrudstr. Nr. 28. Tel. 332.

Mitschke, Joh., Herrenstr. 11.

W. F. Petersohn,
Inhaber:
A. Winkhardt & E. Streng.
Münzstr. 6, Tel. 370.

Popow, Gebr., Sünderstr. 35.
– Pawel S., Sünderstr. 32.
Redlich, J., Kalkstr. 2.
Schwenn, J. C., Königsstr. 14.

Kurzwaren.
Sieh Galanterie-Waren.

Kuvertfabriken.
Lyra, Aug., Mosk. Str. 11.
Ruetz, Rich., Küterstr. 4.

Kwaßfabrikation.
„Baltika", Leonid Walter und Marz Bersin, Revalerst. 79
Steffen, M., Peterholmst. 16.

Lackfabriken u. -Handlungen.
Bergholz, Theod. (Oellack), Petersburger Chaussee 26.
v. Girgensohn, Georg, Bauskesche Str., „Helenenhof".
Hojiasjon, Gebr., Königsstr. 32
Koch, J. C., Kurmanowst. 5.

August Ritterberg
Ritterstr. 57, Tel. 613.

Russisch-Baltische Lackfabrik
Wilhelm Hjordt
Riga,
Thorensberg,
Alte Mitauer Str. 27.
Telephon 484.

Wilner, L., Emmastr. 25.

Lampenhandlungen.
Berkowitsch, H., Mosk. Str. 44.
Brandt, E. B., kl. Newast. 12.
Butkewitsch, J., Alexanderstr. 114.
Chatkewitsch, A. G., Sandst. 24

F. Chertek
Inhaber: Forstmann & Spunde,
Kaufstr. 12.
Telefon Nr. 1768.

Fain, B., Marstallst. 7.
Finger, D., Dorpater Str. 41.
Harzmann, C. G., Königsstr. 17
Herzmark, J. B., Alexanderstr. 120.
Hurwitz, S., Neustr. 12.

J. Jaksch & Co.,
Schaalstr. 11,
jeglicher Art Beleuchtungskörper für Petroleum, Kerzen u. elektr. Licht.

Janson & Co.
Lampenhandlung
Marienstr. 28a, Ecke Romanowstr.
Telefon 5502.

Janson & Ko., Marienstr. 28a.
Katz, L., Dorpater Str. 21.
Kirschbaum, H., Lagerst. 7a.
Kluge, K., Dorpater Str. 14.
Mattisohn, J. R., Suworowstr. 11.
Missiuro, St., Kalkstr. 31.
Muschke, J. E., Lampenfabrik: Schlockſche Str. 82, Niederl.: Dorpater Str. 18.

John Skuye
Riga,
kleine Sandstrasse 12,
Telefon 519.

Skuye, John, kl. Sandstr. 12.
Sapugo, L., Alexanderstr. 79.
Trofimow, J. M. Herrenstr. 10
Tschikste, J., Wallstr. 18.
Vögeli, P., Stegstr. 3.

Lampenschirme, seidene.

F. Chertek
Inhaber: Forstmann & Spunde,
Kaufstr. 12.
Telefon Nr. 1768.

Landesprodukte.
Christiansen & Andersen, Neustr. 14.
Eigenmann, A., Turmstr. 7.
Fient, H. G., kl. Schloßst. 5.
Jankow, A., Altstadt 5.
Konsumver. d. Landwirte, Domplatz.
Kriegsmann & Co., A., Arsenalstr. 7.
Lewin, M. S., Sadownikowstr. 13.
Malcolm & Co., Alexanderstr. 24
Raskin, H., Packhausst. 5.
Rigasche Gesellschaft der Milchwirte, Pferdest. 17, ☎ 2805
Schummer, E., Smolensker Str. 18.
„Selbsthilfe", 2. Weidend. 1.
Sellmer, A., Wallstr. 23.
Wolff, L. A., Marienst. 24.
Zinn, Phil., Mühlenstr. 91.

Landwirtsch. Maschinen.
(Sieh auch Maschinenhandlgn.)
Aull, Heinr., Margarethenstr. 4,

Rudolf Bark
Gertrudstr. 26. Tel. 4686.

Christiansen & Andersen, Neustr. 14.

O. Bieberger & Co.,
Sandstrasse 7, Tel. 1475.

Consumverein der Landwirthe, Neustr. 2.
Herskind, J. A., Palaisst. 3.
International Harvester Comp. of America, Ecke Antonien- u. Ziegelstr.
„Kultivator", Schloßstr. 18.
Martinsohn, S., Dorp. Str. 16.

W. Meslin,
Riga, Reval.
General-Vertreter von
Marshall Sons & Co.,
Gainsborough,
für Liv-, Ehst- und Kurland.
Lokomobilen.
Dampf-Dreschmaschinen.
Riga:
Theaterboulevard 8, 1 Treppe.
Tel. 982, Postfach 375.
Speicher: Rote Ambarren 61.

Meslin, W., Theaterboul. 8.
Oekon. Ges. Lettischer Landwirte, Königsstr. 29.

Oekonomische Gesellschaft
Lettischer Landwirte
Verwalt. u. Zentralniederl.:
Riga, Königsstr. 29.
Telefon 1379.
— 35 Filialen. —

Meyer & Co., Ferd., Königsstr. 32.
Rasewski, P. F., Pet. Ch. 66a.
Rigasche Gesellschaft der Milchwirte, Pferdest. 17, ☎ 2805.
Schwarzhoff jun. & Co., U. F., Petersburger Ch. 66.

Russisch-Schwedische
Handels- u. Industrie-Gesellschaft.
Riga, Grosse Sandstr. 28/30. Tel. 4823.
Filialen: in Moskau und Tscheljabinsk.
Schwedische: Separatoren „Globe" und „Tiptop"
Milchgeschirr „Olofström", Milchsiebe „Rosslja",
Landwirtschaftliche Maschinen und Geräte „Westeräs",
Schaufeln, Heugabeln etc. etc.

Silfverhjelm & Ullgren

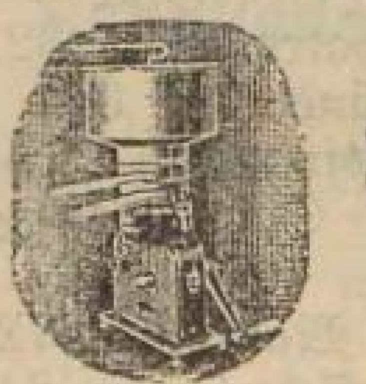

Fabrik-Niederlagen
Schwedischer landw. Maschinen.
I. Weidendamm Nr. 11.
Telefon 5264.

R. Wolf, Magdeburg-Buckau (Deutschland).
Filiale St. Petersburg: Kamennoostr. Prosp. 16.
Vertretung Riga: Romanowstr. 35, Tel. 933.
Dampfdreschmaschinen.

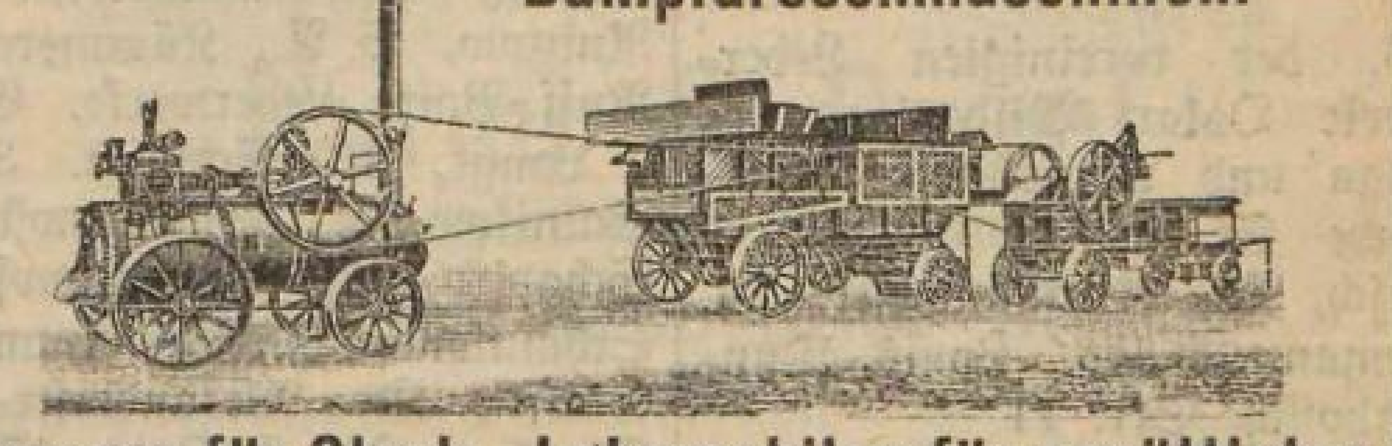

Pressen für Stroh. Lokomobilen für gesättigten Dampf und solche für überhitzten Dampf.

Bowlen, Etageren, Tafel- u. Wandschmuck
Elektrische Beleuchtungskörper u. Installation
Kaffeemaschinen, Konservengläser
Lampen jeder Art. Schreibgarnitur.
F. Chertek

Vogel & Paulson, Marstallstraße 3, Tel. 351.

Ed. Zehder
Karlsstrasse 11
Telefon 104.

Zehder, Ed., Karlsstr. 11.

Leder-Agentur.

Ingenieur
Friedrich Krauss
Sandstr. 22, Tel. 5489.
Chevreaux & Cabretta
d. Oesterr. Amerik. Lederwerke
Rudolf Löw Beer, Wien.

Lederappretur.

August Ritterberg
Ritterstr. 57, Tel. 613.

Lederfabriken.

Amerikan.-Baltische Lederwerke, Mühlgr., Kontor: Küterstr. 1.
Dolgow, St. J., Säulenstr. 89.
Gersoni, M., Bauskesche Str. 68.
Kielstein, H., Charlottenstr. 58.
Nebel, K., Hospitalstr. 43.
Prüffert, Jul., Dampfbootstr. 1.
Salomonsohn, L. S., Bickernsche Str. 88.
Stafsberg & Co., Johns, Moskauer Str. 124.
Steinberg, Gebr., Pet. Ch. 116.
Wallenstein & Löwensohn, Unionstr. 69.

Aktien-Gesellschaft der vereinigten Lederwerke
Oscar Wildenberg
Riga und Arensburg.
Lederfabrik in
Riga-Thorensberg:
Bauskesche Str. 10—12
Telefon 952.

A.-G. der vereinigten Lederwerke Oskar Wildenberg in Riga und Arensburg, Bauskesche St. 12.
Winisch, A., Kurmanowstr. 24.
Zietemann & Co., Louis, Duntenhofsche Str. 11.

Lederfärberei.

Freymann, J., Altonaer Str. 7.

Leder-Handlungen.

(sieh auch Zunahtmacher und Schuhwaaren).

Adamaitis, J., Lagerstr. 61.
Alichanow, W. S., Kalkstr. 11.
Andrshejewski, B., Schwimmstr. 27.
Atlas, Susm., Schwimmst. 10.
J. S. Bagg & H. Fein, Schmiedestr. 66.
Behrsin, J., Steinst. 18.
Berghaus, G. N., Moskauer Str. 43.
Hugo Bergfeldt & Ed. Donath, kl. Sünderst. 1.
Bergmann, M., Emmastr. 1.
Berner, Abel, Herrenstr. 28.
— Behr, Schwimmstr. 18.
— J., Sünderstr. 22.
Blumenthal, J. H., Münstereistr. 11.
Bowtowitsch, St., Mit. Ch. 29
Braudo, E. J., Schmiedestr. 72
Cahn, M. A., Mosk. Str. 70.
— S. M., Schwimmstr. 26.
Chasanowski, M. M., Karlsstr. 19.
Friede, D., Steinstr. 14.
Göschel, Jul., Weberst. 8.
Hirschfeldt, S., kl. Schwimmstr. 4.
Jawitsch, Ch., Dorpaterst. 34.
Josse, H., Schwimmstr. 22.
Josse, J., Zaunstr. 1.
Judelowitz, Ed., Kämmereistr. 12
Juschkow, A., Kämmereistr. 16.
Kahan, J. A., Schwimmst. 8
Katz, M., Lagerstr. 1.
Katz, M., Moskauer Str. 62.
Katz, Sch., Marienstr. 48.
Keckstadt, A., Dünab. St. 7.
Kremer, G., Schreyenb. 1, 23.
Kssunin, K. F., vorm. F. M. Krutelew, Sünderst. 31.
Lahz & Freudenberg, Dorpater Str. 23.
Lasersohn, Sch., Revalerst. 25
Leepa, A., Dorpater Str. 32.
Lemchen, L., Sünderstr. 32.
Lewin, A., Schwimmstr. 21.
Löwenthal, E., Sadownikowstr. 28.
Machelsohn, K., Marienstr. 72
Michalischki, Ch., Schwimmstr. 24
Nadsin, M., Steinstr. 9.
Nathansohn, R., Alexanderstr. 114.
Orschanski, Abr., Dorp. Str. 23.
Pittler, E., Alexanderstr. 97.
Prüffert, Karl, Weberstr. 8.
Rasby, S., Dorpater Str. 28.
Repetschko, A. K., Weißenhöfsche St. 2.
Rings, A., Herrenstr. 28.
Rittoff, L., Kämmereist. 4.
Rubzow, S. A., Kämmereistr. 9.
Russ.-Balt. Lederwerke, Ed. R. Lange, kl. Schloßst. 3.
Salnikow, L., Suworowstr. 28.
Schapiro, B., Romanowstr. 7.
Schmulowitz, J., Schwimmstr. 30
Skalski, K., Alexanderstr. 116.
Slutzkin, J., Altstadt 17.
Sudsin, M. P., Dorpater Str. 1 und 12.
Stahl, M., Dorpater Str. 14.
Suttermann, N., Suworowstr. 114.
Swihgsne, K., Mühlenst. 101
Taube, J., Duntenhöf. St. 7
Thalrose, A., Herrenstr. 24.
Thalrose, M., Gertrudstr. 81.
„Treugolnik", Russian-American India Rubber Co., Filiale Riga, Altstadt 12.
Wockensuß, W., Schmiedestr. 66.

Lederwaren-Handlungen.

Arenstamm, S., Scheunenstr. 31.
Balter, B., Turgenjewst. 15.
Blumberg, N., Kalkstr. 38.
Dreispul, H., Marstallstr. 18.
Elkan, B., Marienstr. 5.
Feitelberg, Moritz, A.-G., Sünderstr. 6.

C. Goerke
Marstallstr. 2, Tel. 1403.
Filiale:
Alexanderstr. 23, Tel. 2603.

Freymann, J., Dorpaterstr. 4.
Jannait, F., Königsstr. 20.
Jetzkewitz, F. W., Kalkstr. 18.
Koslowski, E., Königsst. 8.
Lyra, Aug., Kaufstr. 3.
Maximow, F. J., Kaufst. 4.
Parthum, J., Königsstr. 13.
Prüffert, Karl, Weberstr. 8.
Rudowitsch, J., Weberstr. 14.
Schiemann, A., Jakobsstr. 16a
Swihgsne, K., Mühlenstr. 101.
Thalrose, A., Herrenstr. 24.
Wannag, M., Alexanderstr. 21.

Leihbibliotheken.

Diezmann, E., Scheunenstr. 11.
Hartmann, Max (F. Faltin), Kalnezeemsche Str. 8.
Iwanow, J., Elisabethstr. 77.
Billin, P., Grenzstr. 2a.
Purpeter, A., Zaunstr. 1.
Schneider, vorm. Zimmermann, Pferdestr. 24.
Sichmann, C. J., Theaterstr. 9.
Städt. Volksbücherei und Lesehalle, Gertrudst. 19 u. Kalnezeemsche St. 18.
Treskin, F., Thronfolgerb. 25.

Leihkassen.

Graupner, Karl, Theaterstr. 12
Rig. Stadt-Lombard, Kalkstr. 9 und Schlocksche Str. 2.

Leinenwaren-Fabriken.

Baltische Leinen-Manufaktur-Kompagnie, Fabrik: Kischinewsche Str. 6, Niederlage: Herrenstr. 22.
Göschel, Ed., Alexanderstr. 196.

Leisten.

(Sieh Schuhleisten, Goldleisten, Bilderrahmen, Vergolder)

Lichtdruck.

Kerkovius, Paul, Domplatz 5.

Lichte.

a) Fabriken.

Brieger, H. A., Säulenstr. 10.
Kirstein, C. B., Schiffsstr. 8.

b) Handlungen.

Brieger, H. A., Sünderstr. 8 u. Kalkstr. 1.
Kirstein, C. B., Schiffsstr. 8, Schaalstr. 2, Scharrenstr. 14.
Miller & Co., W., Brauerstr. 6.
Petrinin, D. (Wachslichte), Dünaburger Str. 6.

Lichtpausen und -Papier.

Kalhof, Romanowst. 58.
Struberg, W., Dorpaterstr. 48

Linoleum-Fabriken und -Handlungen.

Bergbohm, A., („Prowodnik"), Scheunenstr. 13, Alexanderstr. 1.
Bockslaff, Oskar, Kalkstr. 25.
Seelig, E., Sünderstr. 1 und Jakobsstr. 16.
Smorgonski, P. A., Marienstr. 4a.
Ges. d. Zarsko-Sseloer Tapetenfabr. A. Ukonin, Theaterb. 8.
Wicander & Larson, Sandst. 4

Wicander & Larson
Act.-Ges. für Korkindustrie
Libau.
Linoleum und Lincrusta in grösster Auswahl.
Fabrikniederlage
Riga, Sandstrasse 4.

Linoleum- u. Lincrusta-fabriken-Einrichtungen.

Vogel & Paulson, Marstallstraße 3, Tel. 351.

Likör-Fabriken.

Balk, Karl, Mosk. Str. 90.
Hübner, Jul., Neustr. 33.
Scholz & Schneider, vorm. H. P. Schwabe, Rathausplatz 7.
Akt.-Gesellsch. A. Wolfschmidt, 1. Weidendamm 25.

Lithographien.

(S. Buch- u. Steindruckereien.)

Lokomobilen.

(Sieh auch Maschinen-Handlg.)

O. Bieberger & Co., Sandstrasse 7, Tel. 1475.
August Harloff, Ing., Newastr. 24, ☎ 2316. General-Vertreter f. Rußland d. Firma Ernst Foerster & Co., in Magdeburg.
Arthur Koppel, Akt.-Ges., Schloßst. 8, ☎ 103.

F. Chertek Kaufstrasse 12. Inhaber: Forstmann & Spunde. reiches Lager in: Kristall, Porzellan, Fayence, Skulpturen, Alfenide, Kron-, Arm- und Wandleuchtern.

W. Meslin,
Riga, Reval.
General-Vertreter von
Marshall Sons & Co.,
Gainsborough,
für Liv-, Ehst- und Kurland.
Lokomobilen.
Dampf-Dreschmaschinen.
Riga:
Theaterboulevard 8, 1 Treppe.
Tel. 982, Postfach 375.
Speicher: Rote Ambarren 61.

Meslin, W., Theaterboul. 8.

Ferd. Meyer & Co.
Kontor:
Königsstr. 32, Tel. 536.
Fabrik:
Kalnezeemsche Str. 36, Tel. 751.

Oekonomische Gesellschaft
Lettischer Landwirte
Verwalt. u. Zentralniederl.:
Riga, Königsstr. 29.
Telefon 1379.
— 35 Filialen. —

Majolica.

F. Chertek
Inhaber: Forstmann & Spunde,
Kaufstr. 12.
Telefon Nr. 1768.

J. Jaksch & Co.
Schaalstr. 11.

Makkaroni-Fabriken.

Dubrowicz, M. A., Kühleweins Graben 1.
Lewitas, B., Katharinenst. 20.
Starr & Co., Marienmühlenstr. 26. Kontor: Schwarzhäupterstr. 4.

Maler.

* bedeutet Amtsmeister.

*Ahrens, L., kl. Neustr. 1.
*Alsleben, A., Golding. Str. 2a.
Amolin, H., Dorpater St. 26
Andersohn, P., Gertrudstr. 83.

Brüssel 1910: 2 Grands Prix.
R. Wolf, Magdeburg-Buckau (Deutschland).
Filiale St. Petersburg: Kamennoostr. Prosp. 16.
Vertretung Riga: Romanowstr. 35, Tel. 933.
Fahrbare und feststehende Heissdampf-Lokomobilen
mit ventilloser
Präzisions-Steuerung.

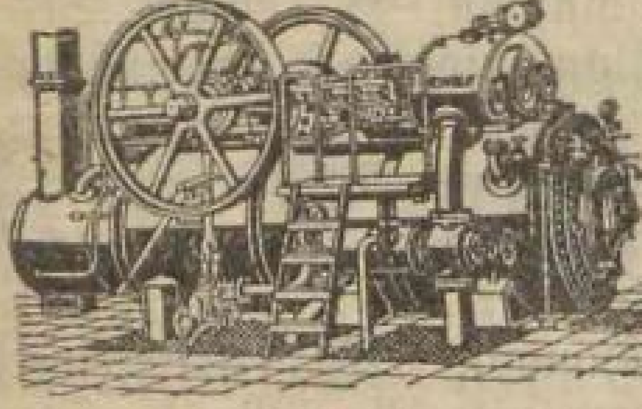

Bauart Wolf von 10—800 PS.
Kraftmaschinen vorzüglichster Vollendung und Wirtschaftlichkeit f. industr. u. landw. Betriebe.
St. Petersb. 1909: Gr. gold. Med., höchste Auszeichnung.

Ed. Zehder
Karlsstrasse 11
Telefon 104.

Zehder, Ed., Karlsstr. 11.

Luftheizungen.

O. Bieberger & Co., Sandstrasse 7, Tel. 1475.

Lumpenhandlungen.

Katz, Sch. G., Mosk. Str. 22.
Wolpert, J., Eliasst. 8.

Balod-Sebold, J., Revalerstr. 94
*Baunis, J., Gertrudstr. 3.
*Beneseldt, H., Suworowstr. 2.
Biedel, A., Peitaust. 4.

H. A. Düsing
Amtsmalermeister
Malerstr. 10, Tel. 2448.

Düsing, H. A., Wallstr. 19.
*Eichmann, J. R., Petrikirchenst. 3.
Ewald, H., Kaisergartenstr. 4.
Feyler, R., kl. Sandstr. 11.
de Fries, Königst. 21.
Fuhrmann, O., Pet. Ch. 119.
Golubow, J., Marienstr. 96.
Gläser, M., Parkstr. 3.
Grünmann, Sch., Mühlenstr. 84
Gubihn, J., Pauluccistr. 19.
v. Hartmann, A., Schwalbenstr. 4.
Heiserricker, A., Romanowst. 36.
*Heussler, O., Kirchenstr. 35.

Alfred Jacobson,
Maler
Kirchenstr. 43, Tel. 971.

*Jacobson, Alfr., Kirchenst. 43
Janikum, J., Alexanderst. 77.
*Jansohn, Rud., Marthast. 7.
Kalnin, J., Sternstr. 1.
Irbe, P., Ritterst. 41.
Kantin, A., Wenden. Str. 33.
Kaptein, J., Wenden. Str. 3.
*Karkunow, W., Mühlenstr. 67.

4 goldene und 2 silberne Medaill. für dek. Malereien.

Ludwig Karnewal
Amts **Maler** meister.
Tel. 3019

Karlsstrasse Nr. 19.
Schmiedestr. Nr. 74.

*Karnewal, L., Karlsstr. 19.
Klawin, J., Sprenkst. 4.
*Koslowsky, F., Sadownikowstr. 18.
Koslowski, K., Suworowst. 42
*Koslowsky, R., Pferdestr. 21.
*Krause, L., kl. Neustr. 1.
Kronberg, G., Popowstr. 3.
Kundert, O., Alexanderstr. 34.

Goldene Medaillen!
Ehrenpreis Riga 1901.
MALERMST.
L. KRAUSE
vorm. L. AHRENS.
kl. Neustr. №1.
Tel. 2324.

Lange, J., Industriestr. 3.
Leekney, F. A., Wallst. 26.
*Leimann, A., Säulenstr. 77.
Lichmann, Sch., Parkstr. 1.
*Lihzkrasting, J., Marienstr. 13
— Pet., Marienstr. 1.
Lißmann, K., Elisabethstr. 10a
Lütkemeyer, Ludw. (Dekoration.), Suworowstr. 92.
Masit, R., Revaler Str. 92
Mikelsohn, J., Mosk. St. 221
Minitzer, L., Pferdestr. 23.
*Neujahr, Jul., kl. Neustr. 4.
Neumann, P., Karolinenstr. 15

Rudolf Peterson,
Wallstrasse 26.
Rigaer
Jubiläums-Ausstellung 1901

2 gold. Medaillen.
Dekorations-Malerei.
Telefon 1383.
Inh.: Friedr. Alfr. Leekney,

*Petersohn, Fr., Ritterst. 74.
Petersohn, J., Alexanderstr. 107
*Pulkowsky, P., kl. Königsstr. 13

2 Goldene und 2 Silberne Medaillen mit Ehrendiplom.
Kurau & Passil
Inhaber: Adolf Freygang
Atelier für dekorative Malerei.
Uebernahme sämtlicher Malerarbeiten bis zu den einfachsten.
Spezialität: Saal- und Kirchenmalerei, Theater-Malerei, Reliefmalerei nach eigenen Entwürfen.
Kleine Lärmstrasse Nr. 2. Telefon 1374.

Heinrich Siecke
Akademischer Maler
Rig. Jubiläums-Ausst. 1901:
Zwei silb. Med. m. Ehrendiplom.
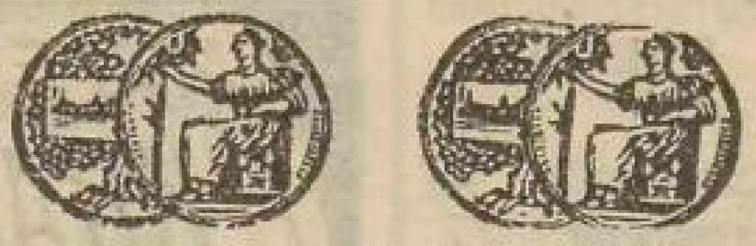
Newastr. 10, Tel. 3781.
**Atelier f. dekorat. Malerei, Ausschmückung v. Wohnungen, Festräumen, Schlössern Kirchen usw.
Entwürfe von Möbeln und Innen-Dekorationen.
Buchschmuck,
Ex Libris,
Wappen,
Entwürfe und Ausführung von Theater-Dekorationen u. allen ins kunstgewerbliche Gebiet** gehörenden **Arbeiten.**

Rang & Ko., Schmiedestr. 54.
Ribojad, J., Sprenkstr. 16a.
Rittmann, K., Pauluccistr. 2.
*Rose, Robert, Schmiedest. 27
*Rosit, E., Dorpater Str. 14.
*Rubloff, Jw., kl. Königsstr. 4.
Sandersohn, C., kl. Sandst. 8.
Sarak, A., Säulenstr. 86.
Scheibel, O., Albertstr. 9.
*Schley, K., Domplatz 9.
*Schuck, W., Taubenstr. 41.
Sekfel, Felliner Str. 1.
*Siecke, H., Newastr. 10.
Skumbe, A., Weißenh. Str. 2.
Slaweet, G., Jakobsstr 30.
Sperling, A., Gertrudstr. 84.
Sprukst, P., Dorpater Str. 33
Sprunk, H., Karolinenstr. 42.
Thießen, H., Königsstr. 6.
Traumann, J., Friedensstr. 35.
*Turtschinowitz, A., Königsstr. 47
Wehsin, G., Romanowstr. 16.

Joh. Weidemüller
Zimmer-, Schilder- und Dekorationsmaler.
Hagensberg,
Kalnezeemsche Str. 6.

*Weiß, Th., Herrenstr. 20.
*Weißberg, W., Schmiedestr. 34.
Wimbe, A., Revaler Str. 76.
*Windberg, E., Marienstr. 28.

Winter & Jansohn
Amts-Malermeister
Hauptgeschäft: Marstallstr. 8. Tel. 2682.
Filiale: Marthastr. 7. Tel. 5844.

Woite, O., Gerberstr. 1.
Zeelau, Th., Duntenh. St. 34

Manufakturwaaren.

a) en gros.

Abramowitz, S., Königsst. 32.
Angelbeck & Co., W., kl. Münzstr. 12.
Arnholdt & Marcuse, Sünderstr. 30.
Brüggmann, H., Elisabethstr. 4.
Burchard, J., Altstadt 19.
Eickert, W., Pferdestr. 25.
Glaßmann, O., Küterst. 18.
Herzenberg & Meyerowitz, Sünderstr. 25.
Hielle & Dittrich, Rathhauspl. 3.
Hofmann, J., Kramerstr. 2.
Holm & Co., A.-G., kl. Lagerstr. 6 und Schaalstr. 13.
Hosiasson, Geebr., Königsstr. 32
Akt.-Ges. der Zitz-Manufaktur Albert Hübner in Moskau, Kalkstr. 1.
Ilgezeem. Wollweberei, Jakobsstr. 24.
Itzigsohn & Sohn, A. J., Sünderstr. 22.
Konschin, N. N., A.-G., Sünderstr. 12.

Ed. Lehdebohm
kleine Schmiedestr. 18.
Telefon 3807.

Lewit, Gebr., Karlsst. 25.
Lobeck, R., Herrenstr. 2.
Lorch & Co., C., Jungfernstr. 3.
Martinsohn, J., Sünderst. 24.
Oberg, Paul, Pferdestr. 25.
Rukeyser, J. & H., Münzstr. 6.
A.-G. „Textil", Weißenhofsche Str. 3—7.
Ges. d. Zintenhofer Tuchmanuf. vorm. Wöhrmann & Sohn, Schmiedestr. 72.

b) en détail.

Abramowitz, S., Königsstr. 32.
Alschwang, Gebr., Kalkst. 16.
Aronsohn, B., Herrenstr. 26.
Austrin, Louis, Herrenstr. 6.
Babus, L., Mosk. Str. 27.
Baum & Ko., J., Marstallstr. 26.
Baumgart, J., Herrenst. 33.
Becker, A., Brückenstr. 12.
Bentson, P., Karolinenst. 25.
Bergmann, B., Sünderstr. 37.
Berkowitz, H. N., Mit. Str. 29.
Berkowitz & Mulner, Alexanderstr. 114.
Berner, A. D., Dorpaterst. 36
Blasewitz, Jul., Kalkstr. 10.
Blisik, Jan, Grenzst. 1.
Bolotin, Gebr. P. u. M., Elisabethstr. 20.
Braßholz, A., Dorpater Str. 18.
Braude, A., Alexanderstr. 113.
Cahn, Jak., Marstallstr. 7.
Chait, F. J., Marienstr. 13.
Chawesohn, J. M., Lagerstr. 63
Chodakow, B., Mosk. Str. 197
Chomse, R., Kaufstr. 6.
Dannenhirsch, Ch., Dorpater Str. 41.
Davidsohn, E., Mosk. Str. 93.
Dschengel, O., Sünderstr. 20.
Dubowitzky, J., Mosk. Str. 23.
Ehlertz, R. Hugo, Marienstr. 41
Eitelberg, N., Herrenstr. 24.
Elbeck, S., Kalkst 23 u. Scheunenst. 12.
Ertack, H., Sprenkstr. 34c.
Feitelberg, Moritz, A.-G., Sünderstr. 6.
Feitelsohn, H. B., Sandstr. 34.
Feldhuhn, R., Marienst. 60.
Feldmann, M., Alexanderst. 112
Fielitz, E., Bischofstr. 3.
Franzke, K., Alexanderstr. 79.
Friedberg, S., Marstallst. 18.
Friedmann, J. E., Weberstr. 13
Galant, J., Dünam. Str. 46.
Garfunkel, W., Jungfernstr. 15
Gelhaar, F., Wallstr. 33
Gerasimow & Krause, Herrenstr. 4.
Glaßmann, O., Küterstr. 18.
Goldberg, S., Asylstr. 33.
Gottlieb, L., Alexanderstr. 33
Grajewski, F., Karlsst. 13.
Grajewski, M., Mühlenstr. 92.
Grauding, Gebr., Kalkstr. 17.
Grüntuch, A., Lagerstr. 5.
Grüntuch, M., Sünderstr. 27.
Heiblig, H., Basteiboul. 9a.
Heinrichsen, A., Basteib. 8.
Helfand, A., Sprenkstr. 34.
Hirschberg, F., Ritterstr. 6.
Hirschowitz, H., Weißenh. St. 2.
Holm & Co., A.-G., Schaalstr. 13.
Hotz, B., Alexanderstr. 69.
Huttner, F. D., Mosk. St. 101
Huttner, Sch., Mosk. Str. 105
Jacobsohn, A. J., Wallstr. 24.
Jacobsohn, Ch. W., Sprenkstr. 24
Jacobsohn, C., Sandstr. 20.
Jakowitsch, K., Weberst. 8.
Jannsohn, M., Mit. Ch. 14.
Ilgezeemer Wollweberei, Kaufstr. 2.
Joffe, A., Sprenkstr. 34a.
Israelsohn, Ph., Sünderstr. 26
Itzigsohn, J., Herrenst. 33.
Kahn, M. E., Königsstr. 32.
Kahn, Sch., Alexanderstr. 106.
Kahn, V., Herrenst. 5.
Kaluino, K., Kurische Str. 1.
Kaplan & Schwarz, Dorpater Str. 21.
Katz, A. J., Alexanderst. 10.
Katz, B., Marienst. 13.
Kaufmann, H. S., Schwimmstr. 24.
Kauke, J., Sandst. 1.
Kerkovius, Ernst, Kalkstr. 32.
Kirdsjuk, L. M., Sünderst. 9.
Kohn, S., Petersb. Ch. 129.
Konrad, J., Mitauer Ch. 27
Krimm, M., Mosk. Str. 178.
Kurmann, Ch., Königsst. 37.
Lange, J. H., Herrenstr. 26.
Lauwa, J., Dorpater Str. 33 und Alexanderstr. 188.
Lewin, H., Sprenkst. 23a.
Lewin, L., Apothekerstr. 40.
Lewitan, J., Wolmar. Str. 35.
Lewy, Sch. H., Konv. z. h. G. 7
Lifschütz, M., Sadownikowstr. 13
Mahlits, J., Sprenkst. 75.
Martinsohn, M., Wallstr. 16.
Morosow & Söhne, Wikul, Kalkstr. 30.
Muschat, J. Ch., Suworowstr. 7.
Neumann, E., Apothekerstr. 38.
Nowitow, J. J., Kämmereistr. 6
Olisow, M. P., Schaalstr. 7.
Ossipow, J. J., Herrenstr. 18.
Pecker, H., Aahöfsche Str. 2.
Plato, G., Wolmar. Str. 35.
Porogowd, J. R., Schmiedestr. 56.
Potapow, P. M., Kalkstr. 31.
Preedit, M., Schreyenb. 1, 23.
Rapoport, J., Sünderstr. 9.
Reschais, J., alte Mit. Str. 56a
Rosenberg, A., kl. Lagerstr. 30
Rubinstein, G., Mosk. St. 129
Rubinstein, H., Mosk. Str. 193
Salomonsohn, J., Rathhauspl. 1
Scharkow, A., Romanowstr. 118
Schawlow, A., Schaalstr. 5.
Scheuber, G., Scheunenstr. 9.
Schneider, H. D., Marienstr. 13.
Schumacher, M., Mühlenstr. 109
Schweinik, A., Mosk. Str. 83
Simsohn, Max, Herrenstr. 23
Skuja, G., Alexanderstr. 96.
Stengel, K., Dünamd. Str. 48.
Stoljar, S., Dünab. Str. 56.
Strautneek, J., Bausk. Str. 8
Swerdlow, E., Sprenkstr. 60.
Swoboda, R., Lagerstr. 61.
Teitesak, A., Alexanderstr. 69 u. 87.
Trubeck, M., Dampfstr. 33.
Trubeck, N., kl. Münzstr. 14.
Walkari, J., Sprenkst. 2.
Weinberg, W., kl. Lagerstr. 27
Weinreich, B., Sünderstr. 25.
Wildauer, A., Alexanderstr. 84.
Wildauer, A., Sandstr. 12.
Wilde, E., Sünderstr. 13.
Woronzow, L. N., Kalkstr. 38 u. Schloßstr. 21.
Zinnemann, J., Herrenstr. 5.

Marmor.

A. Volz, Bildhauer,
Nikolaistr. 31.

F. Chertek Kaufstrasse **12.** Inhaber: Forstmann & Spunde.
reiches Lager in: Kristall, Porzellan, Fayence, Skulpturen, Alfenide, Kron-, Arm- und Wandleuchtern.

Maschinen.

a) Fabriken.

„Atlas", E. Zepp, Atlasstr. 5.
Aull, H., Margarethenstr. 4.

J. Eltermann
Schiffswerft, Maschinenfabrik
Kessel- und Ankerschmiede
Fabrik:
Poderaa, Telefon 2118.
Stadtkontor:
Arsenalstr. 7, Tel. 2319.

Eltermann, J., Poderaa.
Feil, K. A., Marienstr. 78.
Akt.-Ges. vorm. Felser & Co., Alexanderstr. 184.

August Harloff, Ing.
Fabrik für Sägewerks- und Holzbearbeitungsmaschinen.
Hauptkontor:
Newastrasse 24. Telefon 2316.
Fabrik „Poremba"
Station Sawiercie der Wien-Warschauer Bahn.

Maschinenbau-Akt.-Ges. vorm. Gebr. Klein, Rumpenhof. Str.
Arthur Koppel, Akt.-Ges., Schloßstr. 8, ☎ 103.
Lange & Sohn, A.-G., Schiffsstr. 44.

Maschinenbau-Aktiengesellschaft
R. H. Mantel
Dünamündsche Str. 35.
Telefon 7.

Mantel, R. H., Akt.-Ges., Dünamündesche Str. 35.

Ferd. Meyer & Co.,
Gr. gold. Med., Petersb. 1909.
Gold. Medaille, Riga 1901.
Silb. Medaille, Riga 1901.
Silb. Medaille, Doblen 1877.
Gr. silb. Med., Dwinsk 1903.
Kontor:
Königsstr. 32, Tel 536.
Fabrik:
Kalnezeemsche Str. 36, Telefon 751.
Haltestelle der elektrischen Strassenbahn

Wm. Minuth,
Gertrudstr. Nr. 28. Tel. 332.

„Motor", Sassenhof.
Dschalin & Ko., Alexanderstr. 151.
Ostwald, G. G., kl. Lagerstr. 35
Waggon- u. Maschinenbaufabrik „Phönix", Petersb. Ch. 14.

G. Pirwitz & Co.,
gegründet 1877.
Petersburger Chausée 1.
Telephon 244.

Aktien-Gesellschaft der Maschinenfabrik, Eisengiesserei u. Kesselschm.
Richard Pohle,
1. Weidendamm 17/19,

Rode, Karl Fr., Karolinenstr. 1
Rosenkranz & Co., P. H., 2. Weidendamm 11.
Schmidt & Söhne, K. W., Krusenhofsche Str. 2b.
Schwarzhoff & Co., jun., Petersburger Ch. 66.

Gesellschaft
zur Fabrikation von Holzbearbeitungs-Maschinen
„Stella"
Wold. Pitzken & Co.
Matthäistrasse 78.
Tel. 819, Postfach 526.

Strauch & Krumin, Friedrichsholmsches Ufer 1.

Strauch & Kruming,
Friedrichholmsches Ufer 1/2.
Maschinenfabrik, Schiffswerft und Ankerschmiede.
Telefon 392.

Zepp, Ed., Grabenstr. 36.

b) Handlungen.

Blankemann & Lange, Königsstr. 21.
Borchert, R. H., Münzstr. 9.
Doflein & Otto, Brauerstr. 2.
Frisk & Co., G. Dittmar Nachf., Jakobsstr. 20.
Grause, K., Karlsstr. 17.
Harloff, Aug., Ingen., Newastr. 24.
Herskind, J. A., Palaisstr. 3.
Höflinger, sen., M., Bremerstr. 11.

Otto Keller
Kirchenstr. 30, Telefon 2699

Leo Lebedow
Altstadt 19, Telefon 916.

Langensiepen & Co., Königsstr. 32.
Meslin, W., Theaterboul. 8.

Rigaer Gesellschaft
Licht & Kraft
Puchera, Weber & Ko.
Stegstraße 6, Telefon 4560.
Vertretung der elektr. Akt.-Ges.
Volta.
Projektierung und Ausführung elektr. und masch. Anlagen.

Hugo Hermann Meyer,
RIGA.
Gegründet 1873.

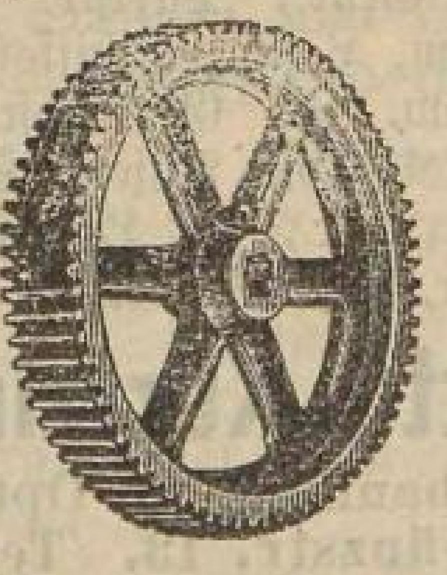

Maschinen
und
technische Artikel
ohne Ausnahme jeder Art.

Meyer & Co., Ferd., Königsstr. 32.
Müller, Ulrich, Johannisstr. 3.

Oekonomische Gesellschaft für Handel und Gewerbe, Riga, Königsstr. 27, Telefon 5291.

Ostberg, H. G. (Swalin), Johannisst. 3.

O. v. Poeppinghausen
Neustr. 35. Telefon 880.

Rigasche Gesellschaft der Milchwirte, Pferdest. 17, ☎ 2805

M. Sadde & Co.
Herderplatz 3,
Telefon 3403.

Gustav Schwarz & Co., Marstallstr. 11, ☎ 2468.
Silfverhjelm & Ullgren, 1. Weidendamm 11.
Skuje, J., kl. Sandstr. 12.
Vogel & Paulson, Marstallstraße 3, Tel. 351.

A. Wisniewski,
Maschinenhandlung,
Theaterboul. 11. — Tel. 1126.

Zehder, Ed., Karlsstr. 11.

Maschinen- u. Hobelmesser.

Keller, Otto, Kirchenst. 30, Tel. 2699.

Masseure u. Masseusen.

a) Masseure.

Bergmann, J., Hospitalstr. 27.
Bittenbinder, Fr., Fuhrmannsstr. 2.
Chait, Abr., Weberstr. 6.
v. Etholen, G., Säulenstr. 6.
Freitag, Osk., Malerstr. 4.
Gebhardt, A., Marienstr. 57.
Geides, J., Elisabethstr. 10.
Gensler, H., Säulenstr. 65.
Grahm, A., Elisabethstr. 2.
Heldt, Th., Neustr. 5W3.
Hendrijanski, M., Suworowstr. 39.
Jahnekaln, Pet., Münzstr. 9.
Jambitzki, G., Pauluccistr. 6.
Kohlhase, K., Friedensstr. 8.
Korkowski, Ferd., Gertrudst. 46.
Legsdin, H., Gertrudstr. 14.
Pfahl, H., Nikolaistr. 64.
Rosenberg, F., Dorp. St. 65
Steinfeld, J., Gertrudstr. 3.
Thilo, O., Dr., Romanowstr. 13.
Trembel, J., Alexanderst. 28.
Ullmann, J., Wallstr. 24.
Umblia, K., Mühlenstr. 4.
Winsarai, J., Pauluccistr. 19.
Zeplith, J., Schulenstr. 7.
Zucker, Andr., Marienstr. 39.

b) Massösen.

Albert, A., Nikolaistr. 61.
Aleis, D., Schuhmacherstr. 5.
Augustowski, M., Lagerstr. 11.
Bachmann, A., Weberstr. 6
Baumann, M., Mühlenstr. 73.
v. Berg, E., Nikolaistr. 17.
Blumenthal, F., Suworowstr. 17
Boeckler, Th., Säulenstr. 107.
Bosch, M., Kirchenst. 13.
Brigge, M., Schulenstr. 23.
v. Brümmer, L., Mittelstr. 3.
Duhdum, K., Dorpaterst. 26.
Enders, M., Alexanderst. 11.
Etholen, G., Kirchenstr. 31.
Harboe, M., Elisabethstr. 17.
Hartmann, M., Romanowstr. 64
Hesse, Ida, Kalnez. Str. 20.
Karwe, B., Karolinenstr. 12a.
Kretschmann, K., Schmiedestr. 16
Maurach, E., kl. Jungfernstr. 3
Maurach, H., Newastr. 8.
Meyer, E., Alexanderst. 50.
Peterson, A., Revaler St. 18
v. Radetzky, Alwine u. Berta, Nikolaistr. 6.
Reimers, Julia, kl. Newastr. 12.
— L., Gertrudstr. 42.
Rose, L., Goldinger Str. 37.
Schilf, L., Romanowstr. 60.

Bowlen, Etageren, Tafel- u. Wandschmuck Elektrische Beleuchtungskörper u. Installation Kaffeemaschinen, Konservengläser Lampen jeder Art. Schreibgarnitur. F. Chertek

Schreiner, L., Kirchenstr. 4a.
Sedow, M., Reimersst. 1.
Sidelski, Ida, Dorpaterstr. 7.
Sillmann, M., Friedensstr. 43.
Smuschkowitsch, M., Kramerstr. 8.
Sokolow, T., Mühlenstr. 37.
Spohnberg, K., Kalnez. Str. 22.
Sprinz, A., Karolinenstr. 17.
Staniewski, M., Mühlenstr. 34.
Teichmann, Erna, Arsenalstr. 3.
Thiel, B., Artilleriestr. 4.
Trautmann, Ch., Sünderstr. 23.
Treymann, E., Newastr. 8.
Vogel-Apsit, H., Brückenst. 16.
Waldenburg, N., Dorpaterstr.26
Wichmann, D., Johannisst. 3
Witas-Rode, E., Elisabethstr. 31a.
Wittkowski, N., Basteiboul. 4.
Woszyn, E., Alexanderstr. 13.

Materialwaren.

(Sieh Kolonialwaren.)

Matten-Handlungen.

Atlas, S., Smolensker Str. 14.
Dolgizer, F., Smolensker Str. 13
Eiche, M., Dünamarkt 7.

Maurermeister.

* bedeutet Amtsmeister.

*Albert, J., Adlerstr. 1.
*Bahn, W., Matthäistr. 14.
*Bartsch, Rob., Popowstr. 9.
*Berg, Heinr., 2. Weidend. 3.
Birkmann, Gert, Adlerstr. 20.
Bürger, F., Kandauer Str. 19a
*Dilleit, W., Säulenstr. 45.
*Grundstein, H., Rabenst. 2.
Henning, M. K., Mühlenstr. 34a
*Jürgensohn, E., Marienstr. 95
*Kalnin, E., Ritterst. 73a.
*Kergalw, Ch., Mühlenstr. 41.
*Kösche, M., Walksche Str. 4.
Kraumann, P., Matthäistr. 59.
Kriger, Nik., Marienstr. 48.
Markowski, J., Bärenstr. 8.
*Neuburg, Ludw., Pernauer Str. 27.
*Peterson, N., Kalnez. St. 42
*Radsing, P., Adlerstr. 2a.
*Rauthe, E., Kathol. Str. 1.
*Sakke, F., Revaler Str. 60.
*Sasiht, E., Blumenst. 6.
*Sallup, Fr., Hagensb. Str. 4.
*Schilling, W., Schwartzenhöfsche Str. 7.
*Schnabowitz, K., Revalerst. 82
*Schuck, Adalb., Hilfsstr. 6.
*Schulz, Ch., Schreyenb. 2, 22
Sehje, K., Pernauer Str. 25.
*Sprost, F., Matthäistr. 30.
*Steinbach, E., Hilfsst. 3.
Waltenberg, G., Labor-Str. 31.

Mechanische Werkstätten.

Aksenow, B. M., Gertrudst.110
Andersohn, M., Mühlenstr. 79.
Ballod, K. O., Gertrudstr. 44.
Balt. Elektrotechn. Werkstätte, Ritterstr. 19, ☎ 2305.
Batschkin, Ad., Trinitatisstr. 24
Becker, L., Schmiedest. 55.
Berg, Gebr., kl. Lubahn. St. 3
Brahmann, K., Thronfolgerb. 11
„Brasil", Moritz Freysinger, Schlocksche Str. 28.
Busse & Ko., J. D., Alexanderstr. 152.
Dambrese, Fr., Marienstr. 110.
Eppinger, G. R., Karlsstr. 9.
Feil, K., Marienstr. 78.
Feitelsohn, J., Reform. St. 12.
Feldberg, F., Sprenkstr. 57.
Feldberg, J., Mitauer Ch. 25.
Feldmann, C. W., Stegstr. 5.

J. Feldmann
Mechanische Werkstatt
für
Waffen, Velocipede, Nähmaschinen, Schreibmaschinen und Glockenleitungen
Gravenhof, Waisenstraße 5.

Forup, Jak., Gertrudstr. 87.
Freysinger, Moritz, „Brasil", Schlocksche Str. 28.
„Galwano", Romanowstr. 56.
Ginsburg, S., Romanowstr. 20
Goodmann, Ch., Wallst. 43.
Hamann, E., Newastr. 10.
Hermann, A., Elisabethstr. 11.
Horn, Gebr., Parkstr. 1a.
Jansohn, L. H., Schiffsstr. 14.
Iwanow, J., Gertrudst. 48.
Karp, K. G., Rujen. Str. 2.
Kettner, Fr., kl. Lärmstr. 2b.
Kramer, J., Wendensche Str. 9.

Otto Kurtzing,
Mechaniker u. Optiker, kl. Münzstr. 13, Tel. 988, gegenüber Alf. Th. Busch. Werkstatt für mathematische, elektrotechnische, physikalische, astronomische, mechanische und optische Apparate und Instrumente.

Kurtzing, Otto, kl. Münzstr.13
Lahz, A., Marienstr. 7.
Lehnert, J. A., Alexanderstr. 126.
Ligger, O., Schulenstr. 12.
Lindenberg, A., Waggonst. 5.
Loy, J., Mühlenstr. 84.
Marowski, Fr., Mosk. Str. 150
Martinkus, A., Mit. Ch. 24.
Masing, A., kl. Sandstr. 1.
Müller, H., Matthäist. 40.
Muischel, M., Matthäistr. 86.
Murneek, A., Schlock. Str. 40.
Najchin, S., Sandstr. 15.
Oschalin, G., Alexanderst. 151.
Osolneek, P., Alexanderst. 28.
Pljuschtschew, W. F., Bikkernsche Str. 9.
Prindull, M., Sünderstr. 12.
Raasche, Paul, Elisabethstr. 69.
Radionow, T., Grodn. Str. 12.
Retting, K., Suworowst. 45.
Rode, K. F., Karolinenstr. 1.
Roßbandt, J., Sandstr. 9.
Rudolph, E., Schmiedestr. 59.
Rudometow, W., Nikolaist. 38.
Ruth, W., Herrenstr. 25.
Ruttakas, M., Weberstr. 20.
Saufais, K., Mosk. Str. 109.
Sauferd, K., Steinstr. 15.
Schultz, E., Wenden. Str. 5.
Schwarzbach, K., Bäckereistr. 10.
Semen, J., Alexanderst. 91.
Sipol, K., Sprenkstr. 16.
Smirnow, A., Polotzkerstr. 13.
Spiridonow, W., Pleskodahl. Str. 10.
Steinert, H., Schmiedestr. 50.
Sutta, K., Wallstr. 30.
Tkatschew, E., kl. Bergstr. 9.
Unglaube, Otto, Gertrudstr. 37.
Waares, J., Marienstr. 96.
Wall, W., Mosk. Str. 62.
Wenotowitsch, T., Riesingstr. 7.
Werschkanski, G., Palissadenst. 5
Wihkel, J., Dünam. St. 52.
Wolfram, K., Schreyenb. 1,26a
Zilewitz & Sleser, Mosk. St. 61

Mehlhandlungen.

Akzin, M. H., Kaufhof 32.
Bankewitz, N., Peterholmstr. 5.
Behrmann, S., Marienstr. 5.
Behrsin, P., Gertrudstr. 68.

R. H. Borchert,
Münzstrasse 9,
Telephon 667.

Borchert, R. H., Münzstr. 9.
Boruchson, M., Matthäist. 4.
Boruchson, P., Alexanderstr.153
Feigelmann, S., Mühlenstr.159
Freymann, J., Alexanderstr. 74
Gussew, J. W., kl. Neustr. 5.
Gutmann, H., Mosk. Str. 21.
Hirschowitz, J., Mühlenstr. 115.
Kahn, M., Revaler Str. 31.
Kanter, L. Ch., Marstallstr. 34.
Kaplan, J. A., Mosk. Str. 24.
Kibild, P., Wolmar. Str. 35.
Krause, A., Matthäist. 10.
Laschkow, G. G., Neustr. 37.
Laßmann, A., Steinst. 26.
Lazki, J., Grabenstr. 5.
Lazki, L., Steinstr. 7.
Lazki, M., alte Mitauer Str. 50.
Leepin, J., Hospitalst. 2.
Leepin, K., Revaler Str. 89.
Lewitas, B., Marstallstr. 30.
Major, A., Sprenkst. 52.
Masurkewitsch, A., Pernauer Str. 23.
Nikitin, N. L., Eliasstr. 1.
Nollendorff, J., Rumpenhöfsche St. 27.
Rabinowitsch, Ch., Marienstr.73
Rabinowitsch, Ch., Apothekerstr. 31.
Reichstein, M., Elisabethstr. 103.
Salmansohn, S., Mosk. St. 42
Schamaitis, J., Gertrudstr. 125
Schapiro, J. L., Smolenskerst. 4
Schlesinger, S., Suworowstr. 8.
Schmerling, G., Sadownikowstr. 26.
Schwager, J., kl. Münsterstr. 1
Sestul, R., Revaler St. 68.
Siltmann, E., Schreyenb. 1, 41
Stankiewicz, A., Sprenkstr. 47 u. Dünaburger Str. 12.
Strasdin, J., Schreyenb. 1, 23
Sussmann, B. M., Moskauer Str. 102.
Sussmann, H., Herrenstr. 30.
Treumann, Ph., Sprenkstr. 56.
Vogel, J., Schwimmstr. 17.
Woloschinas, P., Palissadenstr. 21.
Worobjew, K., Mosk. St. 52.

Messer-Fabriken.

„Fenia", Russ.-Schwed. Messerfabrik, Rodenpoiser Str. 67.

Rigaer Messerfabrik
E. Maussner
Dünamündesche Str. 29.
Telephon № 416.
Fabrikation von Tischmessern und Gabeln, Taschen-Federmessern und Scheeren, Fleischer-, Brot-, Küchen- u. Schuhmacher-Messern.
Hackmesser.

„Union", Jul. Beyer & Ko., Windauer Str. 52.

Messerschmiede.

* bedeutet Amtsmeister.

*Grempler, J. F., Schmiedestr. 28.
Hauck, Ernst, Scharrenstr. 25.
*Kause, R., Scheunenstr. 26a.
Marggraf, K., Herrenstr. 16 u. Romanowstr. 40.
Martinell, R. Ch., Neustr. 24.

Erste Elektrische Hohlschleiferei
R. Ch. Martinell
gr. Neustrasse Nr. 24.
Seit 1863.
Messerschmiedemeister und Macher chirurgischer Instrumente empfiehlt in grosser Auswahl seine eigenen Fabrikate. Alle ins Fach schlagenden Reparaturen werden prompt ausgeführt.

Reuner, Fr. D., Pauluccist. 1

I. Solinger Hohlschleiferei,
Pauluccistr. 1 und Marienstrasse Ecke.
Fr. D. Reuner.
Anfertigung u. Nachschleifen von Rasirmessern und sämtlichen Schneidewerkzeugen, sowie jeglichen chirurgischen Instrumenten.

F. Chertek Kaufstrasse **12.** Inhaber: Forstmann & Spunde. **reiches Lager in: Kristall, Porzellan, Fayence, Skulpturen, Alfenide, Kron-, Arm- und Wandleuchtern.**

Messingwaren.
(Sieh Kupfer= und Messingwaren.)

Metall=Druck=Waren.
Weidemüller & Co., Bickernsche St. 5.

Metalle.
Eugen Bernhardt, Herrenstraße 21, ☎ 702.

Ingenieur
Friedrich Krauss,
Sandstr. 22, Tel. 5489.
Rübelbronzen.

Popow, Gebr., Sünderstr. 35.
Selkin, H. N., Dorpaterstr. 4.

Herm. Stieda,
Marstallstr. 24.

Vogel & Paulson, Marstallstr. 3, ☎ 351.

A. Wisniewski,
Maschinenhandlung,
Theaterboul. 11. — Tel. 1126.

Wisniewski, A., Theaterb. 11.

Metallgießereien.
(Sieh auch Eisengießereien, Metallwaaren=Fabriken und Maschinenfabriken.)

Abramsohn, S., Ritterstr. 75.
Busch, Gebr., Bausk. Str. 21b.
„Diana", M. Reisser, Helenenstr. 1.
Janson, L., Schiffsstr. 14.

K. Karp
Mechanische Werkstatt,
Metall- und Eisengiesserei,
Rujensche Str. 2, Tel. 4958.

Kramer & Söhne, L., Moskauer Str. 247.
Kuntze & Kärger, Elisabethstr. 6.
Magon, K., Matthäistr. 86.

Wm. Minuth,
Gertrudstr. Nr. 28. Tel. 332.

Muschke, J. E., Schlock. Str. 82.
Planet, Säulenstr. 87.

Rigaer Metallwarenfabrik
„Planet"
J. Heyden
Säulenstrasse 87, Tel. 1127.
Galvanische Vergoldung, Versilberung, Vernickelung, Vermessingung, Verkupferung und Bronzirungen. Oxydirung von allen Metallgegenständen; Anfertigung von Alfenidewaren.

„Sirius", Bickernsche Str. 46.
Tultschinski & Rabinowitsch, Helenenstr. 1.

Metall=Kapsel=Fabriken.
C. W. Hesse,
Metallkapsel-Fabrik,
Ernestinenstr. 6.
Telefon 473.

Hesse, C. W., Ernestinenstr. 6.
Kickert, F. Th., Allasche Str. 8.

Metall=Kapsel=Fabriken=Einrichtungen.
Vogel & Paulson, Marstallstraße 3, Tel. 351.

Metallknöpfe.
Rakuschin, J. Sch., Alexanderstr. 151.

Metall=Kränze.
J. Jaksch & Co.,
Schaalstrasse 11.

Metallsärge.
Fischer, Alex., Schützenstr. 6.
Kuntze & Kärger, Elisabethstr. 6.

Metallschläuche.
Russ. Metallschlauchfabrik, Petersburger Chaussee 29.

Metallstanzwerk.
Weidemüller & Co., Bickernsche Str. 5.

Metallwaren=Fabrik.
Birmann & Frank, Alexanderstr. 82.
Busch, Gebr., Bausk. Str. 21b.
Intze, Emil, Schlocksche Str. 37.
Kramer & Söhne, L., Moskauer Str. 247.

Wm. Minuth,
Gertrudstr. Nr. 28. Tel. 332.

Perelmann, R., Rom.-Str. 127.

Rigaer Metallwarenfabrik
„Planet"
J. Heyden
Säulenstrasse 87, Tel. 1127
Galvanische Vergoldung, Versilberung, Vernickelung, Vermessingung, Verkupferung und Bronzirungen. Oxydirung von allen Metallgegenständen; Anfertigung von Alfenidewaren.

Planet, Säulenstr. 87.
„Grenadin", E. Rogal, Alexanderstr. 124.

Milch=, Käse= u. Butter=Handlungen.
(Sieh Molkereiprodukte.)

Mineralöl.
(Sieh Oel u. Fett u. Petroleum.)

Eugen Bernhardt, Herrenstraße 21, ☎ 702.
v. Radecki, Herm., Kronenstr. 12

Mineralöl=Raffinerie.
Oehlrich & Co., A., Sandstr. 12.

Mineral= u. Fruchtwasser.
E. Arnal Söhne.
Gegr. 1865. Viele Medaillen.
Riga Tel. 740, **Mitau** Tel. 284, **Libau** Tel. 232, **Dubbeln** Tel. 33.
Niederlagen: Riga Rathausplatz 3, Tel. 739, Bilderlingshof, Stationsstr. 1, Majorenhof, Johmenstr. 18, Tel. 50, Dubbeln, Karlsbaderstr 11, Schlock, Marktplatz, Kemmern, Grünstrasse. **Vertreter** in allen Städten und gröss. Flecken d. Ostsee-Provinzen.

Arnal Söhne, E., Mühlenstr. 16
„Baltika", Walter & Bersin, Revaler Str. 79.
Bersin, J., Säulenst. 97.
Blau, J., Eugenienstr. 5.
Friedenberg, Andr. Chr., Witebsker Str. 45.
Grünupp, J., Witebsk. Str. 39.
Hümüller, K., Säulenstr. 56.
Hümüller, W., Feldst. 2.
Kalnin, J., Rancksdamm 3.
Karp, K., Sprenkstr. 21.
Kozicki, A. A., Palissadenstr. 21
Krumin, O., Hospitalstr. 4.
Lukiewicz, E., Wenden. Str. 14
Mauring, K. (Kronsniederl.), Alexanderstr. 6.
Milson, M., Dorpater Str. 4.
Murneek, J., Sternstr. 1.
Steffens, M., Peterh. Str. 16.
Wöhrmanns Park, Dorp. Str.
Zukur, J., Säulenst. 80.

Mode= und Putzwaren=Handlungen.
(Modistinnen sieh unter Schneiderinnen und Putzmacherinnen.)

Aman, H., Neustr. 24.
Andersohn, A., Weberst. 13.
Anschewitz, Th., Weberstr. 18.
Arenstamm, F., Sprenkstr. 42.
Aronstamm, S., Marstallst. 2.
Awin, L., Alexanderstr. 113.
Banis, Fr., Alexanderstr. 98.
Barbs, C. A., Alexanderstr. 8.
Baron, M., Sprenkstr. 45.
Behrmann, H., Sünderstr. 1.
Bereskewitz, A., Alexanderstr. 70
Bertowitz & Mulner, Alexanderstr. 114.
Bernhardt, S., Schmiedestr. 30.
Bernstein, M., Sünderst. 22.
Bernstein & Kramer, Sünderstr. 26.
Blechmann & Söhne, A. S., Sünderst. 12.

A. S. Blechmann & Söhne
Sünderstr. 12, Tel. 794.
Postfach 50.
Engros. Endétail.

Blisik, Jan, Grenzst. 1.
Blumenau, J., Alexanderstr. 113
Blumenau, Z., Dorpaterstr. 6.
Both, P. M., Neustr. 23.
Braßholz, A., vorm. Sander Martinsohn, Dorpaterstr. 18.
Butzinski, A., Schmiedestr. 27.
Caspersohn, A., Kalkstr. 13.
Cassel, L., Sünderstr. 11.
Danziger, G., Kalkstr. 28.
Dreyer & Grollmann, Weberstr. 6.
Elkan, R., Alexanderst. 24.
Epstein, R. (Pariser Chik), Weberst. 1.

Aktien-Gesellschaft
Moritz Feitelberg,
En gros. En détail.
Riga,
Sünderstr. 6, Tel. 379.
Libau,
Kornstrasse.

Feitelsohn, H. B., Sandstr. 34.
Feitelsohn, J. H., Suworowstr. 8.
Feldmann, S., Alexanderst. 101
Friedmann, A., Marienstr. 43.
Friedmann, B., Alexanderstr. 5
Friedmann, D., Alexanderstr. 37

C. Goerke
Marstallstr. 2, Tel. 1403.
Filiale:
Alexanderstr. 23, Tel. 2603.

Gold, A., Sünderstr. 15.
Goldmann, R., Schmiedestr. 6.
Goldmann, S. M., Romanowstr. 50.
Goldstein, W., Marstallstr. 16.
Gottschlich, H., Schmiedestr. 4.
Grün, J., Sünderstr. 24.
Grünberg, A., Kalkstr. 4.
Grünberg, P., Schmiedestr. 3.
Grünfeldt, C., Schmiedestr. 2.
Grüntuch, M. L., Theaterboul. 6
Grünwald, Ch., Steinstr. 9.
Gurewitz, G., Sprenkstr. 52.
Hirschberg, J., Alexanderst. 30
Hirschberg, J., Marienstr. 36.
Hirschberg, R., Marienstr. 43.
Holzapfel, F., Alexanderstr. 1.
Hurewitz, S., Sprenkstr. 16.
Jacobsohn, D., Alexanderstr. 53.
Johannson, M., Alexanderstr. 34
Kahn, A., Alexanderst. 53.
Kahn, F., Marienstr. 42.
Kahn, K., Schmiedestr. 29.

Bowlen, Etageren, Tafel- u. Wandschmuck
Elektrische Beleuchtungskörper u. Installation
Kaffeemaschinen, Konservengläser
Lampen jeder Art. Schreibgarnitur.
F. Chertek

Kamenetz, G., Marienstr. 55.
Kamenetz, E., Romanowstr. 70b
Kanter, D., Scheunenst. 7.
Kashdan, A., Schmiedestr. 27.
Katz, M., Elisabethstr. 33.
Klein, Z., Marienstr. 16.
Kleinmann, E., Alexanderstr. 69
Katzmann, P., Weberst. 4.

M. Kron,
gegründet 1868,
En gros. En détail.
Sünderstrasse Nr. 25.
Telephon 1172.

Kröger, M., Schmiedest. 30.
Krüger, Berta, Schmiedestr. 9.
Kühn, E., Schmiedestr. 5.
Laudenberg, C., Scheunenstr. 24.
Lange, M., Kalkstr. 13.
Lapidus, G., Mosk. Str. 93.
Lemckin, Ch., Alexanderstr. 15.
Lerenmann & Söhne, J. B., Marstallstr. 15.
Lewin, B., Schmiedestr. 3.
Lewin, M., Marienstr. 30.
Lewin, R., Suworowst. 47.
Lewitan, J., Matthäistr. 64a.
Lichmann, S., Schmiedestr. 27.
Lulla, Ch. M., Weberstr. 3.
Lutz, Th., Dorpater Str. 49.
Majabowski, M., Suworowst. 13
Meier, L., Schmiedestr. 18.
Mill, K., Alexanderstr. 70.
Müller, Eug., Königsstr. 12.
Müller, H., Scheunenstr. 3
Nathansohn & Bernheim, Sünderstr. 8.
Neuburg, D. R., Suworowstr. 7
Neuberg, F., Johannisst. 18.
Neuschul, Alex., Königsst. 35.
Oestberg, J., Scheunenstr. 8.
Pack, R., kl. Schmiedestr. 24.
Payensohn & Chatzkelowitz, Herrenstr. 24.
Pawar, A., Lagerstr. 47.
Perlmann, M., Schmiedest. 4.
Popp, A., Schmiedestr. 8.
Poremski, W., Sprenkst. 47.
Puttning, L., Schalst. 2.
Rathfelder, M., Schmiedest. 23
Reichel, H., Weberstr. 15.
Reimann, S., Alexanderstr. 91.
Reinberg, M., Alexanderst. 28.
Reinert, M., Marienstr. 52.
Rittoff, M., Elisabethstr. 85a.

Rochow, A., Marienst. 37.
Roschall, H., Marienstr. 43.
Rosenberg, R., kl. Königsstr. 12
Rudsit, J., Suworowstr. 11.
Sacharow, A., Alexanderstr. 83
Sachs, J., Sprenkstr. 34c.
Sauerberg, A., Neust. 25.
Schapiro, E., Alexanderstr. 32.
Schapiro, L., Alexanderstr. 3.
Schilde, R., Matthäistr. 52.
Schipalowski, Chr., Neust. 19.
Schlocker, Z., Dorpaterstr. 21.
Schmidt, K., Sprenkstr. 52.
Schmiedel, A., Schmiedestr. 25.
Schönbar, L., Schmiedestr. 30.
Schokelis, R., Dünam. Str. 30.
Schulte, K., Schmiedestr. 7.
Sebrowsky, F., kl. Schmiedestr. 13
Seewald, A., Elisabethstr. 22.
Segal, E., Marienstr. 53.
Sehje, L., Scharrenstr. 2.
Skolnik, D., Marstallstr. 2.
Skuja, G., Alexanderstr. 96.
Slawin, B., Alexanderstr. 26.
Slehde, K., Matthäist. 64a.
Slomin, S., Sprenkst. 60.
Slominski, G., Alexanderstr. 40
Sossnitzki, E., Weberstr. 9.
Sprohge, A., Sprenkstr. 23a.
Steckerhoff, A., Schmiedestr. 7.
Stukas, F., Elisabethstr. 85a.
Sutting, M., Scharrenst. 6.
Swarro, A., Alexanderstr. 33.
Thal, Louis, Kalkstr. 9.
Trey, M., Sprenkstr. 2.
Tschernin, Ch., Sprenkst. 37.
Wehlert, E., Alexanderstr. 17.
Weikin, E., Alexanderstr. 108.
Werder, A., Sprenkstr. 22.
Wetzmann, E., Säulenstr. 72.
Wildauer, A., Sandst. 12.
Wulfsohn, E., Theaterstr. 1.

Möbel-Handlungen.
(Alte Möbel sieh Althändler.)

Möbel-Fabrik
L. Bandelier
Dorpat-Livland,
Kontor und Musterlager
Riga,
Gildstubenstrasse 4, Tel. 4883.

Bandelier, L., Gildstubenstr. 4.

Associations-Möbel-Magazin der deutschen Tischler und Stuhlmacher, Wallst. 18 u. Sandstr. 22.

Robert Bergmann
Inhaber:
J. Kliem,
Wallstr. 20, Ecke Kalkstr.
Telephon 812.
Begründet 1876.

Gesellschaft
Rigaer Tischler
Möbelmagazin.
Königsstrasse 9, I
Telefon 3921.
Moderne, gutbürgerliche Wohnungseinrichtungen in gediegener Ausführung und jeder Preislage.
Geschmackvolle Ausstattung.
Verwendung besten Materials.

Bergmann, J., Scheunenstr. 16
Bergmann, R., Wallstr. 20.
Birk, K. M., Wallstr. 16.

A. W. Döllen
Thronfolgerboulevard 11.
Tel. 617. Postfach 83.
Kontormöbel.

Eliasstamm, S., Königsstr. 12.
Frey, Elis., Kaufhof 37.
Germaise, B., Schloßstr. 20.
Ges. Rig. Tischler, Königsstr. 9

J. Jaksch & Co.,
Schaalstr. 11.
Gartenmöbel und kleine Luxusmöbel.
Veranda-Möbel.

Jaskulowski & Ko., Sandstr. 34
Idelsack, D., Theaterboul. 7.
Jospaitis, A., Wallst. 7.
Jurjan, M., Suworowstr. 28a.
Kahaner, M., Kaufhof 23.
Kairis, J., Kaufhof 27.
Kalmanowitsch, A. J., Turgenjewstr. 26.
Kantzan, A., Eliasstr. 11.
Kruhmin, J., Marienstr. 13.
Kudwien, Ed., Bausk. St. 16.
Lagsdin, E., Theaterboul. 10.
Leclautz, K., Sprenkstr. 16a.
Lewin, J. L., Pferdest. 9 und Wallst. 24.
Lewin, M., Kaufhof 31.
Liberis, N., Wallstr. 15 und Marienstr. 4.
Mansfeldt & Ko., W., kleine Petrikirchenstr. 1.
Mischalow, M., Kaufhof 30.
Ordinsky, S., Mosk. Str. 119.
Osol, J., Alexanderstr. 42.
Plesnewitsch, F., Kaufhof 16.
Rosenberg, W., Alexanderstr. 12
Rublis, J., Dorpater St. 9.
Rudolf, J. (Wiener Möbel), Altstadt 8.
Saule, J., Alexanderstr. 14.

Adolf Schultze & Co.
Kommanditgesellschaft.
Fabrik:
Schreyenbusch Atlasstrasse 2, Telefon 2398.
Stadtgeschäft:
Schloss-Strasse 25, Telefon 138.
Postfach 1017.

Schelesnew, P., Kaufhof 4.
Silbert, R., Kaufhof 19.
Seewald, A., Elisabethst. 22.
Sliwkin, J., Marienst. 13.
Sliwkin, J., Kaufhof 25.
Sliwkin, K., Kaufhof 20.
Stahlberg, P. M., Kaufhof 15.
Stambrowski, W., Herrenst. 33.
Tumenas, J. H., Sprenkstr. 16
Ukonin, A. (Wiener Möbel), Theaterboul. 8.
Wainstein Söhne, B., Elisabethstr. 85a.
— L. M., Kaufstr. 10.
Wohl, M., Kaufhof 28.
— N., Kaufhof 12.
Wolkow, S., Schulenst. 8.
Wyrzykowski, M., Wallstr. 11.
Zachel, K., Kaufhof 35.
Zylulski, K., Bausk. Str. 8.

Möbel-Transport-Geschäfte.

Block, Ottilie, Suworowst. 44.
„Expreß", Dienstmann-Artell, Pferdestr. 17.
Massalski, E., kl. Schmiedestr. 2
Rigaer Träger-Artell, Wallstr. 28.

Molkereiprodukte.

„Asia", Suworowstr. 44.
Alt-Mocken, Schloßst. 7, Elisabethst. 33.
Busch, A., Matthäistr. 67.
Dänische Butterhandlung (O. L. Möller-Holst), Münzstr. 3.

Engelhardtshof
Milch-Hygiene.
Klot-Engelhardtshof.
Eigene Niederlagen:
Sandstrasse, gegenüber dem Pulverturme, Telefon 2982.
Alexanderstr. 14, Telefon 4068.
Expedition:
Romanowstr. 78, Telefon 260.
Majorenhof:
Johmenstrasse 56, Telefon 25.
Bilderlingshof:
Gr. Prospekt 62, Telefon 46.

„Engelhardtshof", Sandstr. 29 u. Alexanderstr. 14
Goegginger, H. (Gut Zarnikau), Scharrenstr. 10.
Hurewitsch, M. B., Eliasst. 23

Gegründet 1860.
Associations-Möbel-Magazin
Wallstrasse 18, Tel. 985.
Filiale: Sandstrasse 22.
Das grösste u. älteste Möbelmagazin Rigas.

F. Chertek Kaufstrasse 12. Inhaber: Forstmann & Spunde. reiches Lager in: Kristall, Porzellan, Fayence, Skulpturen, Alfenide, Kron-, Arm- und Wandleuchtern.

Jensen, Alfr., Jakobsst. 18.
Liebert, J. (Kurl. Molkerei), Färberstr. 6.
Mainz, P., Suworowst. 44.
Mammes, J., Pernauer Str. 33
Martens, W., Bauskesche Str. 4.
Milchkuranst., Schulenst. 11.
Möller-Holst, O. L., Münzstr. 3.
Rigaer Molkerei, C. Robinson, Karolinenstr. 20.
Rigasche Gesellschaft der Milchwirte, Pferdest. 17, ☎ 2805
Ges. „Selbsthilfe“, 2. Weidendamm 1.
Seemel, O., Elisabethstr. 77.
Thielmann, C., Scharrenstr. 4.
„Union“, Groß-Spirgen, Königsst. 32.

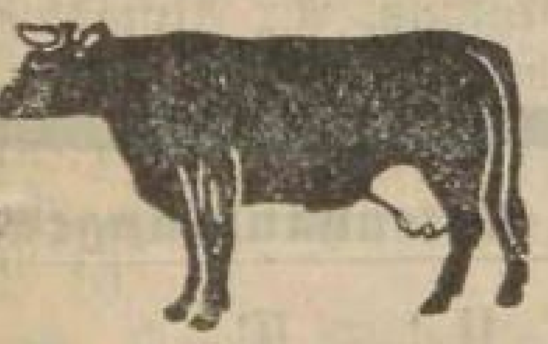

Milchfarm
Zarnikau.
Scharrenstr. 10, Tel. 2575.

Zarnikau, Scharrenstr. 10.

Motorböte.

Jakob Lamek
Gütertransport
zu Lande und zu Wasser.
Schiffswerft
für alle Fahrzeuge, namentlich
Motorböte.
Kalksandsteinfabrikation.
Dünamündsche Str. 15,
Tel. 2666.

Motore.

Rudolf Bark
Gertrudstrasse 26,
Telefon 4686.

O. Bieberger & Co.,
Sandstrasse 7, Tel. 1475.

Ingenieur-Bureau
Konrad von Billewicz
Elisabethstr. 20. Tel. 761.

Erikson & Block
Agentur und Kommission
Schlossstrasse 18.
Tel. 2061. Postfach 677.
General-Vertreter für Russland:
A.-G. H. P. Andresen & Co., Christiania.
4 Takt Nafta- u. Petroleum-Motore „Norrona“.

Keller, O., Kirchenst. 30.

Oekonomische Gesellschaft
für Handel und Gewerbe,
Riga, Königsstr. 27,
Telefon 5291.
„Hornsby“-Motore.
„Loke“-Motore.

Russische Gesellschaft
Schuckert & Co.
Königsstr. 4.
Geschäftsstelle Telefon 1000.
Geschäftsleitung Telefon 1087.

Motorenöl.

O. Bieberger & Co.,
Sandstrasse 7, Tel. 1475.
Reymann, Harry, Schloßstr. 7.

Mühlen.

a) Farbholzmühle.
Stein, F., Alexanderstr. 84.

b) Gypsmühle.
Boehm, Paul, Ballastdamm 70, Theaterboul. 11.

c) Knochenmühle.
Armitstead, George, jun., Mühle: Moskauer Str. 235, Kontor: Marstallstr. 24.

d) Mahlmühlen (Dampf-).
Marienmühle (M. Bagg), Altonaer Str. 9.
Becker, H. A., Smolenskerst. 11
Lewitas, B., Katharinenst. 18.
Niedermeier, H., Industriestr. 7.
Perelmann, R., Mühlenstr. 163
Stein, F., Alexanderstr. 84.

f) Mahlmühlen (Wind-).
(Sieh auch Müller.)
Ecke, Joh., Bauskesche Str. 46.
Nestmann, J., Vogelstr. 6.

g) Mineralmühle.
Thalheim, Georg, Wohlershof, Kontor: Schloßstr. 16.

h) Oelmühlen.
Aktien-Gesellschaft der Rigaer Dampfölmühle, vorm. Wm. Hartmann, Fabrik: Mitauer St. 21, Kontor: kl. Schmiedest. 10/12.
Klimow, S. P., Romanowstr. 78.
Gesellsch. d. Rig. Cementfabrik u. Oelmühle C. Ch. Schmidt, alte Mitauer Str. 62, Kontor: kl. Schwimmstr. 4.

i) Sägemühlen.
(Sieh unter Sägemühlen.)

k) Salzmühlen.
Becker, H. A., Smolenskerst. 11
Kamkin, J. A., Mühlgrabener Uferstr.
Komen, & J., Schiffsstr. 40.
Markow, J., Dünauferstr. 1.

l) Zuckermühlen.
Heinrich, Emil, Riesingstr. 10.
Müller, John, Moskauer Str. 15

Mühlenbauanstalten.

R. H. Borchert,
Münzstrasse 9, Telefon 667.

Meyer & Co., Ferd., Königsstr. 32.
— Hugo Herm., Theaterboul. 3.

Oekonomische Gesellschaft
für Handel und Gewerbe,
Riga, Königsstr. 27,
Telefon 5291.

G. Pirwitz & Co.,
gegründet 1877.
Petersburger Chausée 1.
Telephon 244.

„Richard Pohle, Akt.-Gesellsch., 1. Weidendamm 17/19.

Mühlsteine.

R. H. Borchert,
Comptoir: Münzstr. 9.
Mühlsteinlager:
Am Dünaquai beim Schloss.
Telefon 667.

Borchert, R. H., Münzst. 9.
Grause, K., Karlsstr. 17.

Ferd. Meyer & Co.,
Gr. gold. Med., Petersb. 1909.
Gold. Medaille, Riga 1901.
Silb. Medaille, Riga 1901.
Silb. Medaille, Doblen 1877.
Gr. silb. Med., Dwinsk 1903.
Kontor:
Königsstr. 32, Tel 536.
Fabrik:
Kalnezeemsche Str. 36,
Telefon 751.
Haltestelle der elektrischen Strassenbahn
Grosses Lager von **Natursteinen** u. Fabrikation **künstlicher Steine** aus bestem französischen Materiale. **Masse zum Aufgiessen auf alte Steine.**

Oekonomische Gesellschaft
für Handel und Gewerbe,
Riga, Königsstr. 27,
Telefon 5291.

G. Pirwitz & Co.,
gegründet 1877.
Petersburger Chausée 1.
Telephon 244.

Preedit & Co., A., Mühlenstr. 119.

A. Preedit, Ingenieur.
Rigaer Chemisch-Technisches Laboratorium.
Mühlenstr. Nr. 119, Tel. 5279.
Künstliche Mühlsteine.

Mühlsteine, künstliche.

K. Grause
Karlsstrasse
17.
Tel. 5781. Postfach 961.

Grause, K., Karlsst. 17.

Ferd Meyer & Co.,
Gr. gold. Med., Petersb. 1909.
Gold. Medaille, Riga 1901.
Silb. Medaille, Riga 1901.
Silb. Medaille, Doblen 1877.
Gr. silb. Med., Dwinsk 1903.
Kontor:
Königsstr. 32, Tel 536.
Fabrik:
Kalnezeemsche Str. 36,
Telefon 751.
Haltestelle der elektrischen Strassenbahn
Grosses Lager von **Natursteinen** u. Fabrikation **künstlicher Steine** aus bestem französischen Materiale. **Masse zum Aufgiessen auf alte Steine.**

Preedit & Ko., A., Mühlenstr. 119.

Müller.

* bedeutet Amtsmeister.

Bagg, M., Altonaer Str. 9.
Ecke, Joh., Bauskesche Str. 46.
*Matwejew, N. J., Alexanderstr. 151.
*Niedermeier, A. und H., Industriestr. 7.
*Schabert, Fr., Kämmereistr. 2.

Müllerei-Maschinen.

R. H. Borchert,
Münzstrasse 9, Telefon 667.

Ferd. Meyer & Co.,
Gr. gold. Med., Petersb. 1909.
Gold. Medaille, Riga 1901.
Silb. Medaille, Riga 1901.
Silb. Medaille, Doblen 1877.
Gr. silb. Med., Dwinsk 1903.
Kontor:
Königsstr. 32, Tel 536.
Fabrik:
Kalnezeemsche Str. 36,
Telefon 751.
Haltestelle der elektrischen Strassenbahn

Oekonomische Gesellschaft
für Handel und Gewerbe,
Riga, Königsstr. 27,
Telefon 5291.

E Bowlen, Etageren, Tafel- u. Wandschmuck / Elektrische Beleuchtungskörper u. Installation **L** Kaffeemaschinen, Konservengläser / Lampen jeder Art. Schreibgarnitur. **F. Chertek**

G. Pirwitz & Co.,
gegründet 1877.
Petersburger Chausée 1.
Telephon 244.

Vogel & Paulson, Marstallstraße 3, Tel. 351.

Münzen.

Boas, G., Johannishof 1.
Korrowitz, E., Neustr. 13.
Misinbart, A. P., Theaterb. 4.

Mützenmacher.
(Sieh auch Hut- und Mützenfabriken und -Handlungen.)

Aß, S., Mosk. St. 42 u. 129.
Dawidowitz, Sch., Dorp.St.26.
Drismann, J., Marienstr. 13.
Gaselewski, H., Mosk. Str. 32.
Itzigsohn, Gebr., Dorp. Str. 10
Kirsner, M., Alexanderstr. 113.
Klinke, A., Lagerstr. 61.
Kremer, J., Alexanderstr. 116.
Schneider, M., Mosk. St.138
Schneer, S., Weißenh. Str. 2.
Schtschibuk, Z., Kalkstr. 12.
Taitz, B., Moskauer Str. 79.
Tüger, J., Witebsker St. 22.
Wachsmann, L., Lagerstr. 13.

Musikalienhandlungen.

Bloßfeld, K., Alexanderboul. 1.
Deubner, J., Kaufstr. 14.
Faber, K., Königsstr. 9.
Goltz & Co., W., Ecke der kl. Sand- u. kl. Schmiedestr.
Maurach, E., Scheunenstr. 9.
Neldner, P., Theaterboul. 2.
Ußleber, Herm., Brauerstr. 8.

Musikinstrumenten - Handlungen.
(Für Tasteninstrumente sieh Pianofortehndlg.)

Grammophon-Aktien-Gesellschaft.
Hauptbüreau:
Alexanderstrasse 33,
Postfach 1037, Tel. 5811.
Fabrik:
Petersburger Ch. 19,
Postfach 124, Tel. 1668.
Fabrikdirektor: A. Ohsoling.

Ikert, J., Kalkstr. 16.
Knospe, D., Dorpaterst. 24.
Lessig, L., Mühlenstr. 84.
Mailund, M., Kalkstr. 18.

Arnold Neumann & Co.
Sandstr. 32, Tel. 5045.
Pianoforte-Magazin
und Spezialabteilung für Grammofone und sämtliche Musik-Instrumente.

Neumann & Ko., Arnold, Sandstr. 32.
Oberg, E., Weberstr. 12.
Purpeter, A., Zaunstr. 1.
Redlich, J., Kalkstr. 2.

Jul. Heinr. Zimmermann
Musik-Instrumenten-Fabrik.
Scheunenstrasse Nr. 15.
Eigenes Haus.
Telefon Nr. 1887.

Musikinstrumenten - Reparatur-Werkstätte.

Berkholz, A., Nikolaist. 47.
Effert, F., Newastr. 31.
Sukko, R., Schmiedestr. 38.

Jul. Heinr. Zimmermann
Spezial-Atelier für
Neubau und Reparatur
sämtlicher Streich- u. Blas-Instrumente.
Scheunenstrasse Nr. 15.
Eigenes Haus,
Telefon Nr. 1887.

Nadler.
* bedeutet Amtsmeister.

*Windisch, Th., Herrenstr. 19.

Nadel-Fabrik.

E. Bing & Co., Alex.-Str. 147a.

Nägel.
(Sieh auch Draht- u. Nagelfabriken.)

Eugen Bernhardt, Herrenstraße 21, ☎ 702. (Vertreter der Akt.-Gesellsch. Boecker & Co., Libau.)
„Prowoloka", A.-G., Justus Specht, Bremerst. 7.

Näh- und Stickmaschinen.

Buhje, Gust., Herrenstr. 34.
Dserwe, J., Karlsst. 33.
Fortuna, Karlsstr. 21.
Fortuna, Thronf.-Boul. 11.

C. Goerke
Marstallstr. 2, Tel. 1403.
Filiale:
Alexanderstr. 23, Tel. 2603.

Kronberg, J., Herrenstr. 28.
Raggis, J., Suworowstr. 10.

Rehtmeyer & Strauch, Sandstr. 30.
Ruth, W., Herrenstr. 25.
Ruttakas, M., Weberstr. 20.
Singer-Komp., Packhausstr. 5.

Kompanija Singer.
Singer-Nähmaschinen
für den Hausgebrauch und alle industriellen Zwecke.
Kontor:
Packhausstr. 5, Telefon 3163.
Magazine:
Alexanderboul. 1, Tel. 1536.
Waldstrasse 4a.
Moskauer Strasse 104.
Alexanderstrasse 94.

Steinberg, M., Weberstr. 21.

M. Steinberg
vorm. E. Sagowsky
Nähmaschinen, Strickmaschinen und Velociped-Handlung
Weberstr. 21. Tel. Nr. 741.

Nafta-Motore.

O. Bieberger & Co., Sandstrasse 7, Tel. 1475. „Ursus".

Ingenieur-Bureau
Konrad von Billewicz
Elisabethstr. 20, Tel. 761.

Gareise, Alex., Herrenst. 28.

Russische Gesellschaft
Schuckert & Co.
Königsstr. 4.
Geschäftsstelle Telefon 1000.
Geschäftsleitung Telefon 1087.

Nickelwaren.
(Sieh auch Haus- und Küchengeräte.)

F. Chertek
Inhaber: Forstmann & Spunde,
Kaufstr. 12, Tel. 1768.

J. Jaksch & Co.,
Schaalstr. 11.
Niederlage von prima nickelplattirten Waaren.

Notare, öffentliche.

Bochanow, A., Spr. 9—4, Basteiboul. 7.
v. Chmielewski, Vincent, Spr. 9—3, Scheunenstr. 17.
Zbianski, Joh., Wallstr. 30.
v. Kiersnowski, Sigism., Wallstr. 15.
v. Plato, Konst. Adalb.', SR, Kaufstr. 5, ☎ 132.
v. Voigt, Rob., Scheun.nstr. 9.
Weiklewitz, Fr. J., Theaterb. 9.
Wulffius, Gotthard, Kalkstr. 30.

Notendruckereien.

v. Grothuß, A., Altstadt 8.
Ußleber, Herm., Brauerstr. 8.

Notenhandlungen.

Jul. Heinr. Zimmermann,
Schulen und Noten für
sämtliche
Musikinstrumente.
Scheunenstrasse Nr. 15.
Eigenes Haus.
Telefon Nr. 1887.

Oele.

O. Bieberger & Co., Sandstrasse 7, Tel. 1475.

Gesellschaft für Oelindustrie
Grünerwald & Richter.
Technische Fette u. Oele, speziell: Cylinderöle, Gasmotorenöl, Bohröl u. a.
2. Weidendamm 24,
Tel. 2623, Postfach 162.

Grünerwald & Richter, 2. Weidendamm 24.

Rigaer Spezialgeschäft für
Russische und Amerikanische
Mineral-Schmieroele u. Fette
„KULTIVATOR"
Riga, Schloss-Strasse 18.
Tel. 55-14. Postfach 932.

Reymann, Harry, Schloßstr. 7.
Gustav Schwarz & Co., Marstallstr. 11, ☎ 2468.

F. Chertek
Kaufstrasse 12.
Inhaber: Forstmann & Spunde.
reiches Lager in: Kristall, Porzellan, Fayence, Skulpturen, Alfenide, Kron-, Arm- und Wandleuchtern.

Oelhandlungen.

Eugen Bernhardt, Herrenstraße 21, ☎ 702.
Felmann, Raf. (Benzin und Terpentin), Suworowst. 40.
Forostowsky, Paul, Jakobsstr. 20
Frank, B., Elisabethstr. 99.
Gussew, J. W., kl. Neustr. 5.
Herskind, J. A., Palaisstr. 3.
„Kultivator", Schloßstr. 18, Telefon 5514, Postfach 932.
Lotto, F., Palaisstr. 5.
Missiuro, St., Kalkstr. 31.
Nevermann & Co., Karl, Neustr. 30.
Nobel, Gebr., Thronfolgerb. 11.
Oehlrich & Co., A., Sandstr. 12.
Opeschkin, J. A., Dorpaterstr. 49
Popow, Gebr., Sünderstr. 35.
Reymann, Harry, Schloßstr. 7.
Schmidt, C. Ch., Palaisstr. 3.
Schwarz & Co., Marstallstr. 9.
Ter-Akopoff, J. N., Theaterboul. 10.
Thalheim, Georg, Schloßstr. 16.
Tschikste, J., Wallstr. 18.
Vacuum Oil-Company, Sandstr. 26.

Oele für Konserven.

Sukki, A., Altstadt 2.

Oelmühlen

sieh unter Mühlen.

Oelmühlen- und Oelkuchenmüllereien - Einrichtungen.

Vogel & Paulson, Marstallstraße 3, Tel. 351.

Oelreiniger.

O. Bieberger & Co., Sandstrasse 7, Tel. 1475.

Ofenfabriken.

Boehm, Paul, Theaterboul. 11.

Optische Magazine.

Allunan, Arved, Scheunenst. 17.

Arved Allunan
Optisches Magazin
Scheunenstrasse 17,
Telefon 3758.
Abteilung für:
Installationen von Telefonen, Blitzableitern und Haustelegrafen.

Apel, E., Johannisstr. 6.

Wilhelm Bernhardt
Optiker.
Magazin Optischer Waren
Kalkstrasse 4.

Bernhardt, W., Kalkstr. 4.
Dettmann, Heinr., Kaufstr. 4.
Bertels, Carl, Nachf., Kalkstr. 18.
Gailis, E., Alexanderstr. 12.

Optisches Magazin Heinr. Gernsdorff
RIGA, Sandstrasse 4
Telefon 2260.
Photographische Apparate und Zubehör.

Gernsdorff, Ernst, Kaufstr. 9.
— Heinr., Sandst. 4.

Technisches und Kinematografisches Kontor
S. Mintus
Riga, Karlsstr. 13, Tel. 4471.
Telegr.-Adr.: Mintus, Riga.
Verkauf u. Verleihung
zu günstigen Bedingungen von Kino-Films sämtl. erstklassig. Fabriken der Welt.
Beständiges Lager von Apparaten Messter, Gaumont, Pathé frères, Duskes u. and. zu Fabrikpreisen.

Prindull, R., Sünderst. 12.
Ramberg, John, Kaufst. 2.

Albert Schmidt
Hagensberg,
Kalnezeemsche Str. Nr. 7.
Augenoptiker.
Spezialität für wissenschaftliche Bestimmung des Sehvermögens, und Anfertigung von theoretisch u. technisch korrekt konstruirten Augengläsern aller existirenden Schleifarten.

Zeiß, Carl (Jena), Säulenstr. 34

Orgelbauer.

Martin, Emil, Industriestr. 9.

Packungen.

Reymann, Harry, Schloßstr. 7.

Papier.

a) Fabriken.

A.-G. d. Balt. Cellulose-Fabrik in Schlock, Niederlage: Marstallstr. 24.
Bruns & Co., Eduard, Fabr.: Jägelmühle, Niederlage: Küterstr. 1.
Bruns & Co., Eduard, Papierfabrik. Fabrik: Jägelshof, Niederlage: Küterstr. 1.
Knopp, G., Bausk. Str. 57.
Miedtke, O., Champetresche Str.
Akt.-Ges. Rigaer Papierfabriken, Brauerstr. 12.

b) Handlungen.

Akt.-Ges. d. Balt. Papier- u. Pappenfabrik (Fabrik Staizel), Herrenstr. 15.
Burchard, J., Altstadt 19.
Chantoff, A., Neustr. 18.
Dembo, Itzig, Sandst. 5.
Deutsch, M. Sch., Herrenstr. 25
Grünwaldt & Co., Ottomar, kl. Schmiedestr. 19.
A.-G. d. Revaler Papierfabriken E. J. Johanson, Sandst. 5
Joelson, R., Schwimmst. 10.
Irschik, Eug. W., kl. Neustr. 6.
Lipkin, A., Schwimmstr. 28.
Lyra, August, Kaufstr. 3.

Papier-Fabriklager
A. Chantoff
Gr. Neustr. 18, Tel. 399.
Verkauf der Fabrikate des
„Finnischen Papierverein"
Post-, Schreib-, Pergament-, Pergamin-, Seiden- und Cigaretten-Papiere. Filtrir- und Flaschenpapiere.
Braune u. graue Packpapiere
(in Bogen und Rollen)
und
Beutel etc.

Papierbearbeitungsmaschinen.

Ulrich Müller
Johannisstr. 3, Tel. 1040.

Pappdächer.

J. Holck & Co.
Schlossstr. 18.

Holck & Co., J., Schloßstr. 18.

Pappen-Handlungen.

Hafferberg, R. John (Lumpen- Leder- u. Holzpappe), Herrenstr. 22.
Höflinger & Co., A., Wasserstr. 6.

Herm. Hübner
Marstallstr. 32, Tel. 3466.

Irschick, Eug. W., kl. Neustr. 6.
Kymmel, M. H., Schwimmstr. 10

Parkett-Handlungen.

O. Bieberger & Co., Sandstrasse 7, Tel. 1475.
Stieda, Herm., Marstallstr. 24.

Patente.

Patente, Gebrauchsmuster, Handels- u. Fabrik-Schutzmarken
in allen Staaten der Welt besorgt die
Russisch-baltische Gesellschaft für Patentverwertungen.
Riga, Karlstrasse 13.
Telefon 4875.

Parfümerie-Fabriken u. -Handlungen.

„Avance", Sprenkstr. 21.

H. A. Brieger,
Seifen- u. Parfümeriefabrik.
Fabrik und Niederlage:
Säulenstrasse 10, Tel 350.
Engros-Lager in der Stadt:
Kalkstrasse 1. Tel. 339.
Magazine: Säulenstr. 10.
Kalkstr. 1.
Sünderstr. 8.

Busch, Alfr. Th., kl. Jungfernstr. 8.
Johanson, A., Alexanderstr. 9.
Kamarin, Gebr., Rathhauspl. 15.
Leelkok, G., Apothekerstr. 16.
Loß & Co., Alex., Kaufstr. 13.
Morduchowitsch, S., Alexanderstr. 10.

E-Bowlen, Etageren, Tafel- u. Wandschmuck / **E**lektrische Beleuchtungskörper u. Installation — **L**-Kaffeemaschinen, Konservengläser / **L**ampen jeder Art. Schreibgarnitur. **F. Chertek**

FERD. MÜLHENS

Eau-de-Cologne-, Parfümerie- und Toiletteseifen-Fabrik

Gegr. 1792

Die Erzeugnisse der Parfümerie №4711 sind den französischen Erzeugnissen mit ihren Phantasiepreisen mindestens ebenbürtig	**Glockengasse №4711 Köln a. Rh.** Fabriken in KÖLN a. Rh. u. KÖLN-EHRENFELD NEW-YORK :: WIEN :: GENUA :: STOCKHOLM **Karolinenstr. 22 RIGA Telefon 4711**	Das Zeichen №4711 auf Toilette-Seifen, Parfümerien etc. verbürgt unübertroffene Qualität bei angemessen. Preisen №4711 gesetzlich geschützt.

Die Detailverkaufs - Stelle der Parfümerie №4711 in RIGA Scheunenstrasse 15, gegenüber der Kaufstr. hält eine reiche Auswahl von ORIGINAL-ERZEUGNISSEN der Fabrik auf Lager, z. B.: EAU DE COLOGNE, Blumen-Eau de Cologne, Toilettewasser, Badesalz, EAU DE LYS (LILIENMILCH), Haarentfernungsmittel, Coniferengeist, Räucherpapier und Räucheressenzen, EXTRAITS in Originalflaschen und nach Gewicht, Haaröle, Pomaden, Puder, Fettpuder, Flüssige Schminke, Sachets, Duftende Talismane, Toilette-Fettseifen, Glyzerin-Seifen, ROSEN-KRISTALL-SEIFE, Cocos-Seifen, Mandelkleie, Rasiermittel, MEDIZINISCHE SEIFEN, Hygienische Seifen, Zahnmittel, Diverse Toilette - Artikel als: Fixatoirs, Cold Cream, Brillantine, HAARFARBE, Artikel zur Nagelpflege, Ostereier.

AUSSERDEM: Toilette-Artikel, Damen - Arbeits - Necessaires, Haar-, Kleider-, Taschen-, Hut-, Zahn- und Nagelbürsten, Bürsten-Garnituren in Elfenbein, Schildpatt, Nickel und Holz, Frisierlampen für Toilette und Reise, Kämme jeder Art aus Schildpatt, Elfenbein, Büffelhorn, Necessaires zur Pflege der Fingernägel, Kammtaschen für die Reise, Reise-Necessaires für Damen und Herren, Reiseflacons, Rasier-Necessaires, Rasier-Schalen, Rasiermesser, Rasierpinsel, Schmuckkästchen aus Bronze und Kristall, Toilette - Vasen, Seifendosen aus Metall, Glas, Zelluloid, Handspiegel, Drei- und vierteilige Toilette-Spiegel, Reise- und Rasierspiegel, Gesichts- und Bade - Schwämme, Schwammbeutel, Schwammnetze, Toilette - Garnituren aus Kristall und Glas, Taschen - Necessaires, Taschen-Flacons, Zahnpulverdosen, Zahnbürstenhülsen, Zahnbürsten-Ständer, Zahnstocher aus Holz und Federposen, Zerstäuber, Augenbrauenstifte, Barttusche, Diamant-, Gold- und Silber-Haarpuder von Dorin-Paris.

№4711 *Extrait d'Eau de Cologne double* — *das IDEAL aller Wohlgerüche.*

Man verlange ausdrücklich die Marke №4711 und achte beim Einkauf genau auf die gesetzlich geschützte №4711 auf Blau-goldener Etikette.

Detail-Verkaufs-Stelle Scheunenstr. 15 gegenüber der Kaufstr.

Ferd. Mülhens
Eau de Cologne, Seifen- und Parfümerie-Fabrik
Glockengasse Nr. 4711 in Köln am Rhein
Detailverkaufsstelle in Riga: Scheunenstr. 15, Tel. 365.
Fabrik: Karolinenstr. 22/24, Telefon 4711.

Mülhens, Ferd., Karolinenstr. 22 und Scheunenstr. 15.
Rudsroog, M., Sünderstr. 15.
Strauß, G., Weberstr. 3.
Thal, Louis, Kalkstr. 9.
Wetterich, Ad., Schwimmstr. 13.

Parkett-Fabriken.

Häusermann, R., Industriestr. 5.
Leroff & Ahrendt, Walzwerkstr. 1.

Julius Potempa
Parkettfabrik
Rote Düna: Dampfstrasse 56, Tel. 4229.
Stadtkontor: Sandstrasse 1—3. Tel. 1680.

Pelzwarenhandlungen.
(Sieh auch Kürschner.)

Cahn, M. S., Herrenstr. 3.
Cahn & Preiß, Weberstr. 2.
Jappa, D., Sünderst. 7 und Herrenst. 25.
Maimann, M. S., Weberstr. 18
Mertens, F. L., Herrenstr. 6.
Rattay, C. A., kl. Schmiedestr. 7.
Schapiro, M. J., Sünderstr. 27.
Scharow, W. J., Rathausplatz 11.
Schiebuhr, H., Scharrenst. 8.

Pensionate.

Antin, E., Paulluccist. 7.
Baumann, J., Parkstr. 1.
Beyer, R., Marienst. 5.
v. Bienenstamm, H., Reimersstr. 1.
Boßmann, W., Todlebenb. 2.
Both, M., Paulluccistr. 19.
Brinck, A., Frau, Basteiboul. 8
Dannus, E., Kaufst. 3.
Dommerstern, M., Marienstr. 13.
Dumpff, A., Gertrudstr. 22.
Eckardt, E., Andreasstr. 1.
Frey, J., Elisabethstr. 6.
Fuchs, J., Thronf.-Boul. 3.
v. Goetschel, D., Elisabethstr. 29.
Grühn, W., Albertstr. 3.
Grüner, H., Elisabethstr. 33.
Haase, F., Theaterboul. 10.
Hartmann, Ch., Andreasst. 1.
Heintze, E., Paulluccistr. 11.
Hübner, B., Andreasstr. 1.
Kasak, A., Paulluccistr. 6.
v. Keußler, A., Thronf.-Boul. 3
Kirsten, J., Thronf.-Boul. 31.
Köler, L., Romanowstr. 1.
Koppitz, M., Paullucist. 1.
Kreeck, L., Suworowstr. 4.
Kusik, M., Reimersstr. 1.
Lemcke, A., Nikolaistr. 8.
Lemcke, M., Kirchenstr. 4a.
Liebau, Ch., Marienstr. 4a.
Michelsohn, H., Thronf.-B. 2.
Mischke, M., Antonienstr. 4.
v. Monkiewicz, K., Nikolaistr.21
Ozolin, J., Ritterstr. 43.
Pfeil, M., Elisabethstr. 31a.
Pladde, M., Paullucist. 17.
Radecki, M., Antonienstr. 6.
Reimann, J., Architektenstr. 1.
Ruhband, O., Parkstr. 1.
Rudolph-Rapin, E., Königsstr. 32.
Schaur, A., Andreasstr. 1.
Schneider, K., Paulluccistr. 1.
Sieslack, A., Thronf.-B. 25.
Stöckel, M., Thronf.-Boul. 25.
Sulter, K., Marienstr. 6.
Trampedach, A., Alexanderstr.6
Wächter, M., Alexanderstr. 16
Walter, A., Elisabethstr. 39.
Zitowitsch, H., Alexanderst. 34

Petroleum.

Eugen Bernhardt, Herrenstraße 21, ☎ 702.
Busch, Alfr. Th., kl. Jungfernstr., 8 u. Münzstr. 8.
Eljaschew, M., Kaufstr. 1.
Felmann, R. L., Suworowstr.40
Hartmann, C. G., Königsstr. 17.
Hurwitsch, S., Neustr. 12.

J. Jaksch & Co.
Schalstrasse 11.
„TERROLIN"-Expeditionsstelle
Telefon 3535.

Kremer, W., Romanowstr. 110.
Laschkow, G. G., Neustr. 37.
Lotto, F., Palaisstr. 5.
„Masut", Basteiboul. 11.
Merkuljew, A. J., Schmiedestr. 66, am Albertus-Square, Telefon Nr. 3433, Adresse f. Telegr.: Aimerkuljew, Riga, Bevollmächtigter: A. S. Polotzki.
Missiuro, St., Kalkstr. 31.
Nevermann & Co., C., Neustr. 30
Nobel, Gebr., Thronfolgerbl. 11.
Oehlrich & Ko., A., Herrenstr. 2
Ter-Akopoff, J. N., Theaterb. 10 und Turmstr. 4, ☎ 2095.
Tschitste, J., Wallstr. 18.

Petroleum-Motore.

O. Bieberger & Co., Sandstrasse 7, Tel. 1475.

Petroleum-Motore
Original OTTO Schutzmarke
Vertreter:
A. Wisniewski,
Theaterboul. 11. — Tel. 1126.

Petroleum-Raffinerien.

Oehlrich & Co., A., Sandstr. 12.

Petroleum-Starklicht.

O. Bieberger & Co., Sandstrasse 7, Tel. 1475. „Continental".
„Lux", A.-G., Kontor kleine Schmiedest. 2, Fabrik Kalnezeemsche St. 40.
Robert Rimgailo & Co., „Aladdin-Licht". Wallstr. 7, Tel. 5237.

Pferdegeschirr-Handlungen.
(Sieh auch Sattler).

Alichanow, W. S., Kalkstr. 11.
Eljaschew, J., Dorpaterst. 33.
Herbst, G., Alexanderst. 6.
Krebs, L., Gertrudstr. 33.
Kijunin, K. F., Sünderst. 31.
Mitschke, J., Herrenstr. 11.
Rudowitz, J., Weberstr. 15.
Uschin, N. N., Weberstr. 1.
Wolkow, N. T., Kalkstr. 19.

Pflastersteine.

Ellermann, Chr., Mosk. Str.22

J. Holck & Co.,
Schlossstr. 18

Holck & Co., J., Schloßstr. 18.

Pflasterungen.

Freyberg, Aug., Säulenstr. 67.

J. Holck & Co.,
Schlossstr. 18.

Holck & Co., J., Schloßstr. 18.
Josephi, G., Karolinenst. 25.
Thalberg, J., Kirchenstr. 37.

Pflugscharen- u. Spaten-Fabriken.

Martinsohn, S., Nikolaistr. 58
Rückward & Wagner, Katharinendamm 35.

Pharmazeut. Bedarfsartikel.

Fried & Berkowitz, Malerstr. 2
Seelig, Chr., Jakobsstr. 16.

Pharmazeut. Präparate.
(Sieh auch chem.-techn. Labor.)

Grüning, W., 2. Weidend. 21a.
Mielentz, Osc., Kaiserg.-Str. 16.

Phosphorbronze.

Eugen Bernhardt, Herrenstraße 21, ☎ 702. (Vertreter der Warschauer Phosphorbronze- und Lagermetall-Industrie.)

A. W. Döllen
Thronfolgerboulevard 11.
Tel. 617. Postfach 83.

O. v. Poeppinghausen
Neustr. 35. Telefon 880.
Vertreter der Phosphorbronze-Industrie E. von Münstermann, Sosnowice.

Vogel & Paulson, Marstallstraße 3, Tel. 351.

Photographen.

Arensberg, R., Gertrudstr. 46.
Ausin, K., Alexisstr. 3.
Awotin, J., Lagerstr. 54.
Badche, J., Gertrudstr. 4.
Baumann, J., Altonaerstr. 3.
Behrsin, M., Matthäistr. 92.
Bojarski-Schleiser, Marienstr. 8.

W. Bonitz,
vorm. Rob. Borchardt
Mühlenstrasse **65.**
Spezialitäten:
Kinder-Aufnahmen, Vergrösserungen.
Telefon 2325.

Brahlens, K., Waldstr. 3.
Brunowski, K., kl. Schmiedest.10
Dawidowski, A., Lagerstr. 13.
v. Eggert, E. (Inh.: Walter Kauffmann), Alexanderstr. 6.
Domenko, R., Hospitalstr. 5.
Donath, E., Talsen. Str. 15.
„Elvira", Alexanderstr. 33.
Fink, E., Kalnez. St. 10.
Geißler, Rich., Alexanderstr. 8.

Richard Geissler,
Photographisches Atelier.
Alexanderstrasse 8.
Telefon 2012.

Grousiner, D., Alexanderstr. 3.
Grün, E., Sandstr. 4.
Gudsche, L., Schmiedest. 27.
Haupt, L., Alexanderstr. 40.
Hebensperger & Co., Elisabethstr. 49.

Hebensperger & Co.
Elisabethstrasse 49
(an der Esplanade).
Telefon 590.
Gegründet 1894.

Heimann, W. L., Alexanderstr. 92.
Jansohn, J., Petersb. Ch. 22
Janson, R., Alexanderstr. 104.
Jasunas, S., Eliasst. 22.
v. Kowalewski, F., kl. Lagerstr. 22 u. Moskauer Str. 61

EBowlen, Etageren, Tafel- u. Wandschmuck
Elektrische Beleuchtungskörper u. Installation
LKaffeemaschinen, Konservengläser
Lampen jeder Art. Schreibgarnitur.
F. Chertek

Kudratschenko, P., Suworowstr. 30.
Lappin, M., Pernauer Str. 16.
Leepis, A., Sprenkst. 36.
Lipstock, J., Schlocksche St. 55
Matheus, R., Feldstr. 11.
Melbard, J., Kalnez. Str. 2.
Mitberg, R., Gertrudstr. 104.

Atelier
„Moderne"
Fotografisches Kunst-Atelier.
Mühlenstrasse 67.

„Moderne", R. Geißler, Mühlenstr. 67.
Nitzsche, Fr., kl. Königsst. 12.
Osol, K., Emmastr. 7.
Paju, J., 2. Weiderd. 1.
Pawlowsky, J., Suworowst. 6

J. Pawlowsky
Amerikanische
Schnellfotografie.
Aufnahmen mit
Künstlichem Lichte.
Geöffnet von 9 Uhr Morgens bis 10 Uhr Abends.
Suworowstrasse Nr. 6.

Pawlowsky, J., Asylstr. 18.
Preede, W., Schreyenb. 1, 19.
Purgal, E. D., Alexanderst. 16
Reekst, J., Alexanderst. 17.
Reimers, J., Kirchhofsstr. 20.
Rublis, J., Jarosl. Str. 29.
Saulit, A., Suworowstr. 20.
Saulit, M., Dünam. St. 32.

C. Schulz
Nikolaistrasse Nr. 3.
Tel. 108.

Photographie
P. Sohnwald
kl. Königsstrasse 12,
Ecke der Kalkstrasse.
Telefon 5602.

Skarin, H., Alexanderst. 5.
Spohnberg, K., Kalnez. Str. 22.
Sprohgis, J., Mosk. Str. 132.
Stoljarow, W., Aststr. 44.
Tschernow, N., Dorotheenst. 41.
Weinberg, J., Weißenh. St. 8a.
v. Wirschikowski, L., Alex.-B. 2.
Wischnewsky, K., Alex.-Str. 103.
Woizenowitsch, M., Friedensstr. 12.

J. Reekst
Alexanderstr. 17
Telefon 1664.
Porträts, Gruppen,
Vergrösserungen usw.

Photographische Bedarfsartikel.

F. A. Baclesse,
Alexanderstr. 1.
Photographische Artikel aller Art.
Anfertigung v. Copien nach eingelieferten Negativen.

Baclesse, F. A., Alexanderstr. 1.
Bertels Nachf., Carl, Kalkstr. 18

Photo-Magazin
Emil Borchardt,
Wallstr. 10, Tel. 2439.

Brunowski, Karl, kl. Schmiedestr. 10.
Butzler & Co., M., Alexanderstr. 36.

Erich Doebler,
Riga: Sandstrasse 4, Tel. 2202.
Postfach 204.
Filiale Moskau: Schmiedebrücke Passage Dshamgaroff 40.
Postfach 363.
Engros
Niederlage photographischer Bedarfsartikel in- und ausländischer Herkunft.

Doebler, Erich, Sandst. 4.
Gernsdorff, E., Kaufstr. 9.
— Heinr., Sandst. 4.

F. Stadler
kleine Königsstrasse 17.
Ecke der Kalkstrasse.

Technisches und Kinematografisches Kontor
S. Mintus
Riga, Karlsstr. 13, Tel. 4471.
Telegr.-Adr.: Mintus, Riga.
Verkauf u. Verleihung
zu günstigen Bedingungen von Kino-Films sämtl. erstklassig. Fabriken der Welt.
Beständiges Lager von Apparaten Messter, Gaumont, Pathé frères, Duskes u. and. zu Fabrikpreisen.

Hebensperger, Carl Maria, Wallstr. 15.
Prieskorn, Th., Schloßstr. 21.
Purpeter, A., Zaunstr 1.
Stadler, F., kl. Königsstr. 17
Zahlit, A., Thronf.-Boul. 25.

Pianoforte-Handlungen und -Verleih-Geschäfte.

Aull, L. F., Königsstr. 3.
Berkholz, A., Nikolaist. 47.
Kießling, W. C., Jakobsstr. 3.
Köhler, A., Altstadt 17.
Krüger, Ad., Karolinenst. 16.
Loewicke, O., Sandstr. 9.
Martin, Rud., Marstallstr. 26.
Neldner, P., Theaterboul. 2.
Neumann & Co., Arnold, Sandst. 32.

O. Loewicke,
Pianoforte- und Harmonium-Handlung u. Vermiete-Geschäft.

Oberg, Carl, Weberstr. 12.
Tresselt, J., Sandstr. 22.
Weinberg, J., Marienstr. 21.
Zietemann, Ed., kl. Schmiedestr. 16.
Zimmermann, J. H., Scheunenstr. 15.

Pianoforte-Fabriken.

(Sieh auch Instrumentenmacher.)

A. Berkholz
Nikolaistr. 47, Telefon 4657.
Anfertigung von Pianinos jeglicher Art.

Berkholz, A., Nikolaistr. 47.

Fabrik u. Hauptdépôt v. Musik-Instrumenten
Jul. Heinr. Zimmermann
Scheunenstr. 15.
Eigenes Haus. Tel. 1887.
Postfach 381.
Alleinvertreter der berühmten Pianoforte-Fabriken:
Steinway & Sons, New-York,
Schiedmayer — Pianoforte-Fabrik, Stuttgart,
Gustav Fiedler, Leipzig,
Gebr. Diederichs, St. Petersburg,
F. Mühlbach, St. Petersburg,
empfiehlt zu Original-Fabrikpreisen
Flügel und Pianinos
obiger und anderer erstklass. Fabriken in grosser Auswahl.
Reichhaltiges Lager von
Harmoniums
amerikanischen und europäischen Systems der Fabriken
Schiedmayer, Carpenter usw.
und aus eigener Fabrik für
Haus, Schule und Kirche.
Abzahlung.
Umtausch.
Miete.
Preis-Kurant gratis.

F. Chertek Kaufstrasse 12. Inhaber: Forstmann & Spunde
reiches Lager in: Kristall, Porzellan, Fayence, Skulpturen, Alfenide, Kron-, Arm- und Wandleuchtern.

Krüger, Ad., Karolinenst. 16.

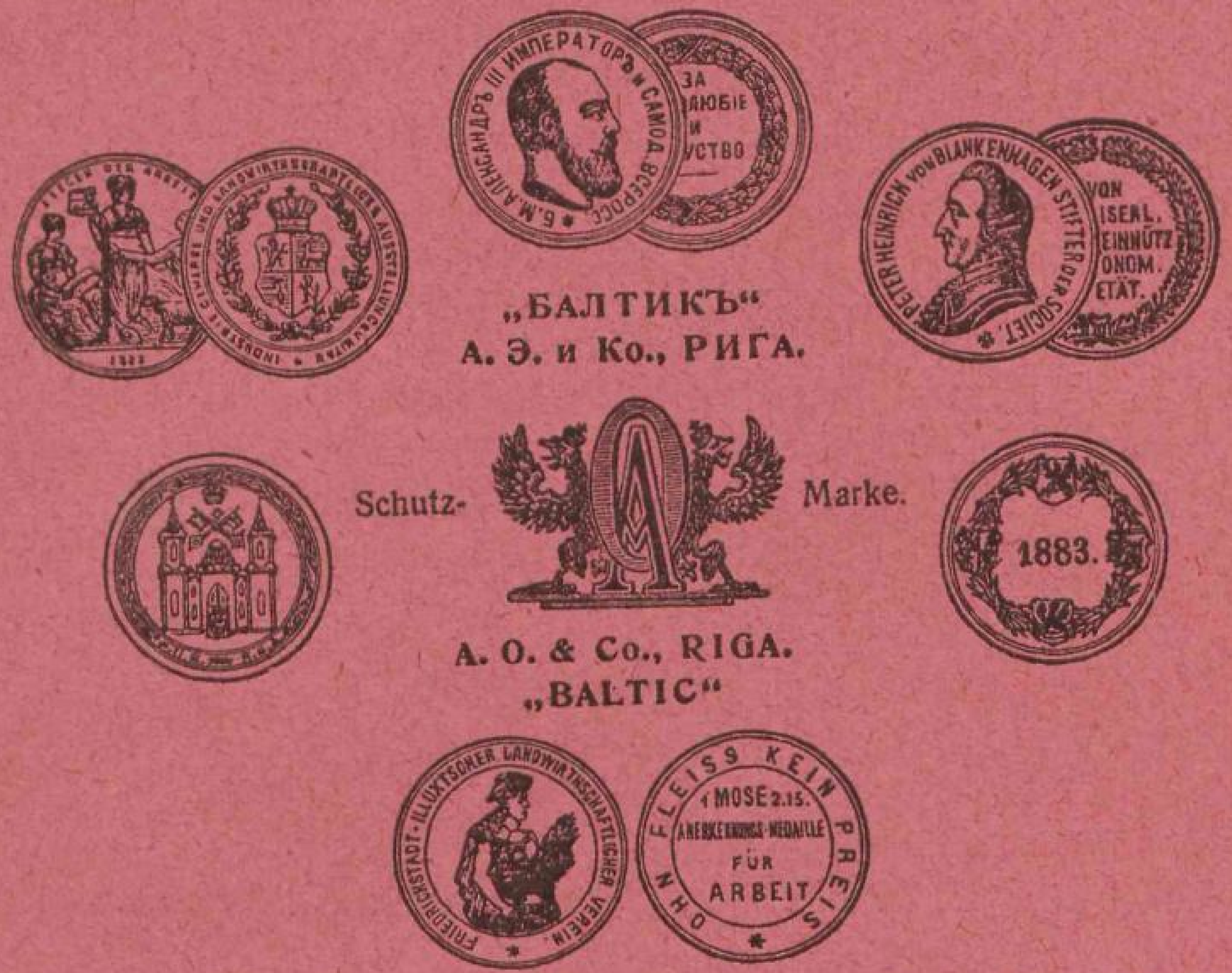

„BALTIC"

Special-Petroleum

von

A. OEHLRICH & Co., Riga.

Leuchtöl von unübertroffener Qualität.

Das Special-Petroleum „Baltic" ist ein durch doppelte Destillation und Raffinirung gewonnenes Leuchtöl, welches vor dem Versand auf speciell dazu konstruirten Filterpressen filtrirt wird. Dasselbe ist daher frei von Säure, Laugen und anderen Bestandtheilen, welche den Lampendocht verunreinigen und die Brennkraft vermindern.

„Baltic" hat ein leichteres spec. Gewicht als das gewöhnliche Petroleum, es steigt daher leichter im Docht in die Höhe als gewöhnliches Petroleum, brennt mit gleichmässiger heller Flamme und ist bei höchster Leuchtkraft sparsam im Gebrauch. Zufolge seines hohen Flammpunktes schliesst „Baltik" jede Gefahr einer Explosion aus.

„Baltic" ist in Farbe heller als jedes andre russ. Leuchtöl und von höchster Reinheit. Es russt nicht und verbreitet beim Verlöschen der Lampe nicht den unangenehmen Petroleumgeruch, wie die gewöhnlichen Brennöle.

Vor dem Gebrauch des **„Baltic"** ist das Lampenbassin von dem bisher gebrauchten Petroleum gründlich zu reinigen, der Lampendocht zu erneuern und ebenfalls der Brenner einer Säuberung zu unterziehen.

„Baltic" kommt in **plombirten** Blechkannen v. **1 Pud** (ca. 17 Stof), **10 Stof** u. **5 Stof** in den Handel u. wird den Abnehmern ohne Preiserhöhung direkt ins Haus zugestellt.

Bestellungen sind zu richten an die eigene

FABRIK-NIEDERLAGE:

Herrenstrasse 21. **RIGA.** **Telephon 2336.**

A. OEHLRICH & Co.

ERNST PLATES, RIGA.

Elektrische Beleuchtungskörper u. Installation Lampen jeder Art. Schreibgarnitur. F. Chertek

Kudratschenko, P., Suworow-str. 30.
Lappin, M.,
Leepis, A.,
Lipstock, J.,
Matheus,
Melbard, J.
Mitberg, R.

„Mo
Fotografisc
Mühl

„Moderne", lenstr. 67
Nitzsche, Fr.
Osol, K.,
Paju, J.,
Pawlowsky,

J. Pav
Amer
Schnel
Aufn
Künstlic
Geöffnet vo
bis 10
Suworow

Pawlowsky,
Preede, W.,

J. R
Alexan
Telef
Porträts
Vergrösse

F. A.
Alex
Photogra
a
Anfertigun
eingeliefe

Bacleſſe, F.
Bertels Nac

Photo
Emil
Wallstr.

Brunowski, str. 10.
Butzler & str. 36.

F. C

Purgal, E. D., Alexanderst. 16

Technisches und Kinemato-

Fabrik u. Hauptdépôt

Forstmann & Spunde

Krüger, Ad., Karolinenst. 16.
Martin, R., Marstallstr. 26.
Strauß, R., Kalnez. Str. 46.
Tresselt, J., Sandstr. 22.

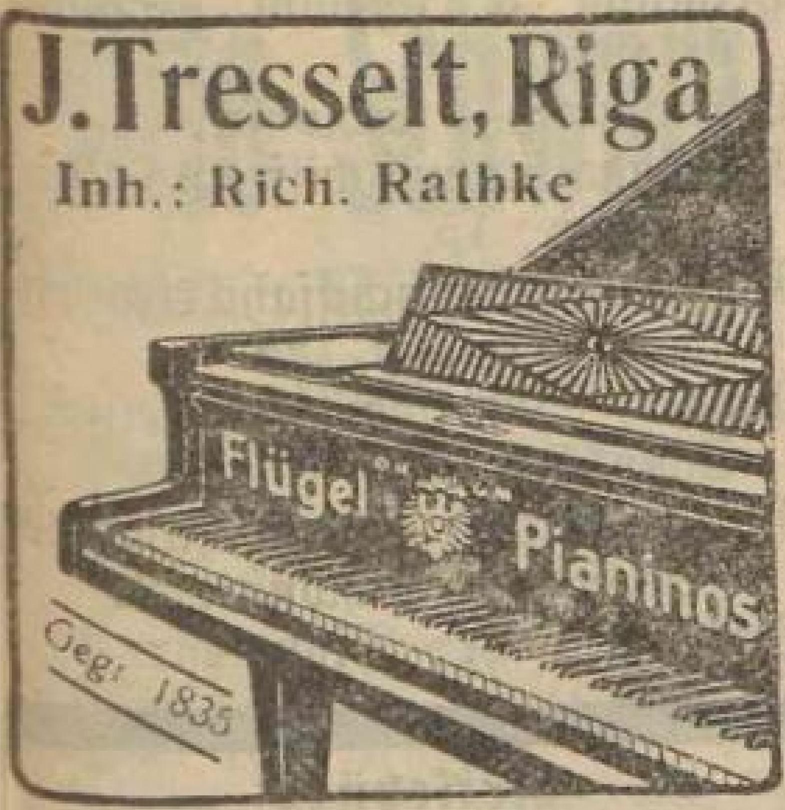

Alleinvertreter P. Neldner, Theater-Boulevard 2.

Weinberg, F., Marienstr. 21.

Carl Weise,
Pianoforte-Fabrik,
kleine Schmiedestr. 2.

Weise, Carl, kl. Schmiedestr. 2.

Pianoforte-Vermietung.

Jul. Heinr. Zimmermann
Scheunenstrasse 15,
Telefon 1887.
Postfach 381.

Pinsel.

H. A. Düsing
Wallstr. 19, Tel. 2448.
und gr. Schmiedest. 3.

Plissé-Brenn-Anstalt.

Danziger, A., Revaler Str. 5.
Fichel, M., Gertrudstr. 37.

Plieten.

Gustav Schwarz & Co., Marstallstr. 11, ☎ 2468.

Porzellan-Fabriken.

J. C. Jessen Porzellanfabrik, Neu-Mühlgraben.
Kusnezow, M. S., Moskauer Str. 259, Niederlage: Sünderstr. 17.

Porzellan-Malerei.

J. Jaksch & Co., Riga,
mehrfach prämiirt.
Ausführung jeder gewünscht. Decoration, Monogramme, Wappen etc. Bestellungen an das Geschäftslokal, Schaalstr. 11.

Porzellan- und Fayence-Handlungen.

Blumes, M., Weberstr. 16.
Chatkewitsch, A. G., Kalkstr. 27.
Chatkewitsch, G., Sprenkstr. 34a

F. Chertek
Inhaber: Forstmann & Spunde, Kaufstr. 12.
Telefon Nr. 1768.

J. Jaksch & Co.,
Schaalstr. 11.
Tisch- und Theeservices, Kuchenkörbe etc. Eigene Porzellanmalerei.

Hirschfeld, Eide, Dünam. 120.
Kaltun, L., Moskauer Str. 21.
Kusnezow, J. J., Weberstr. 11.
— M. S., Sünderstr. 17.
Mattisohn, J. R., Suworowstr. 11.
Missiuro, St., Kalkstr. 31.
Muschke, F. E., Dorp. Str. 18.
Trofimow, J. M., Herrenstr. 10.
Vögeli, P., Stegstr. 3
Wockensuß, W., Schmiedestr. 66. (Vertreter von W. J. Berdnikow & Co., Elektrotechn. Artikel.)

Posamentiere.

* bedeutet Amtsmeister.

*Birk, A., Scharrenstr. 18.
Birk, W., kl. Königsstr. 10.
Cheisetz, J., kl. Sandst. 15.
Jordan, L., kl. Sandst. 8.
*Lindenberg, J., Stegstr. 8.
Möckel, Herm., Kurische Str. 1.
*Sarkan, S., Sandstr. 29.
*Sebening, B., Neustr. 14.

Pressen, hydraulische.

Keller, Otto, Kirchenst. 30, ☎ 2699.
Vogel & Paulson, Marstallstr. 3, ☎ 351.

Preßtuch-Fabrik.

Erste Rigaer Treibriemen-, Schlauch- und Presstuchfabrik C. Ludwig Schweinfurth,
Bauskesche Str 14.

Pumpen.

O. Bieberger & Co., Sandstr. 7, Tel. 1475. „Worthington".

Ferd. Meyer & Co.,
Königsstr. 32.
Telefon 536.
Turbinenpumpen.

Wm. Minuth,
Gertrudstr. Nr. 28. Tel. 332.

Oekonomische Gesellschaft für Handel und Gewerbe, Riga, Königsstr. 27, Telefon 5291.

O. v. Poeppinghausen
Neustr. 35. Telefon 880.

Gustav Schwarz & Co., Marstallstr. 11, ☎ 2468.

Vogel & Paulson, Marstallstraße 3, Tel. 351.

A. Wisniewski,
Maschinenhandlung,
Theaterboul. 11. — Tel. 1126

Wisniewski, A., Theaterb. 11.

Putzhandlungen.

(Sieh Mode- und Putzwarenhandlungen.)

Putzwolle.

Reymann, Harry, Schloßstr. 7.

Pyrotechniker.

Pickert, R., Bauskesche Str. 21, Pferdestr. 21.

Rassenhunde.

Erik Müller
Züchterei
Krusenhöfsche Str. 13, Tel. 5761.

Rechenmaschinen.

Handels- u. Industrie-Ges. T. J. Hagen
Bechshöft & Burzynski
Sandstr. 1 (Börsenplatz)
Tel. 4994.
Sieh Karton unmittelbar vor der 5. Abt.

Rechtsanwälte, vereidigte.

Adamczewski, Ed. Flor., Spr. 10—12 u. 4—5, Thronfolgerboul. 15.
Alberts, Friedr. Wilh., Suworowstr. 11.
Aleinikow, Nik. Jw.', Spr. 9 bis 11 u. 4—5, Pauluccistr. 10
Alexandrow, W. A. (nur für die Orel. Bahn), Kirchenst. 31.
Ansberg, Jan Jan', Spr. 9—11 u. 5—6, Suworowstr. 4.
Arro, Joh. Math., Thronfolgerboul. 25.
Baum, Rob. Friedr., Spr. 9½ bis 11, kl. Münzst. 12.
Becker, Vict. Jeg., Spr. 9—11, Elisabethstr. 16.
Behrsing, Jw. Mich., Spr. 9—11 u. 5—6, Pauluccistr. 2.
v. Bochmann, Arth. Arth., Spr. 9—11 u. 4—6, Thronf.-B. 3.
v. Bulmerincq, Georg Mich.', Spr. 10—11 u. 3—4, Küterst. 9.
v. Burba, Kas., Spr. 9—12 u. 4—6, Sandst. 7W6.
v. Bukfitzki, Jw. Jw.', Spr. 4 bis 5, Reimersstr. 1.
Butkis, Ad. Bened.', Thronfolgerboul. 31.
Cholewo, Jw. Jw.', Elisabethstr. 20a.
Doellen, Wilh. Friedr.' (Fedorowitsch), Spr. 9—11 u. 4 bis 5, Thronfolgerboul. 3.
Dulbe, Pet. Math.', Spr. 8 bis 9½ und 4—6, Elisabethstr. 59W1.
Einberg, Jw. Karl., Spr. 9 bis 10, Suworowstr. 11.
Eliaschew, J. S., Theaterb. 9.
Erdmann, Georg, Spr. 9—11½ u. 4—5, Theaterboul. 1.
— Paul Karl., Spr. 10—12 u. 4—5, Thronfolgerboul. 9.
Freytag von Loringhoven, Karl Karl. Baron, Spr. 10—12 u. 4—5, Andreasstr. 5.
Gottfriedt, Rob. Joh.', Spr. 10—11 u. 3—4, Schmiedestr. 18.
Grauding, Joh. Georg', Marienst. 4.
v. Grewingk, Konst. Konst., Spr. 10—11½, Nikolaistr. 17.
Großwald, Friedr. Petr., Spr. 9—11 u. 4—5, Theaterb. 2.
Heinicke, Gust. Traug., Herrenstr. 1.
v. Helmersen, Roman Jos.', Todlebenboul. 6.
Hilde, Joh., Sandstr. 20.
Hilweg, Max Karlow., Thronfolgerboul. 1.
Hoff, Alex. Jw., Spr. Vorm. bis 11½ u. 3—4, Schmiedestr. 31.
Jaakson, Jndr. Adolf., Pauluccistr. 3.
Jacoby, Siegfr. Adolf., Newastr. 9.
Jassinski, Thadd. Jos.', Spr. 10—12 u. 5—7, Reimersst. 1
Iljin, Sem. Il.', Dorpaterstr. 6

E Bowlen, Etageren, Tafel- u. Wandschmuck
Elektrische Beleuchtungskörper u. Installation
L Kaffeemaschinen, Konservengläser
Lampen jeder Art. Schreibgarnitur.
F. Chertek

Kählbrandt, Aug. Aug., Spr. 10—12, Schloßstr. 18.
Kasack, Alfr. Karl', Kalkst. 8.
Kelpsch, Wlad. Ewst.', Spr. 4—5, Newastr. 9, W. 5.
Kempel, Gust. Jndr., Spr. 9—11 und 4—6, Alexanderstr. 12.
v. Kiersnowski, Kas. S., Wallstr. 15.
v. Kiparski, Wold., Thronfolgerboul. 21.
v. Krohl, Jul., Spr. 10—12 u. 5—6, Newastr. 11W21.
Krzyzanowski, Alex. Reinh., Spr. 9—11 u. 3—4, Theaterbl. 3.
Kühn, Karl Friedr.', Spr. 9 bis 11. Parkstr. 1, W. 1.
Kühn, Leo Ernest', Spr. 9 bis 11½, Herrenstr. 5.
Kuppitz, Paul, Reimersstr. 1.
Laerum, Henrik Henrik', Schloßstr. 18.
Locher, Aug. Theod.', Dr. jur., Spr. 9—11 u. 4—5, Herrenstr. 1, W. 2.
Lomann, Adolf Petr., Mühlenstr. 64.
Manssyrew, Serafim Pet.', Marienst. 29.
Manteuffel-Szoege, Baron Jgn., Pferdestr. 3.
Meltzer, Rud. Karl', Spr. 3 bis 5, Wallst. 24.
Mintz, Paul M., Spr. 9½ bis 10½ u. 4—6, Thronf.-B. 11
Moritz, Erwin Erwin.', Alexanderboul. 1.
v. Morr, Walter Ludw.', Spr. 10—12 u. 5—7, Elisabethstr. 51, vom Juli ab Alexanderstr. 2, II.
Münx, Rich. Adolf., Spr. 9—12, Sandstr. 27.
Nolde, A. Baron, Brauerstr. 12.
Osolin, Karl Jak.', Spr. 10—12 u. 4—5, Dorpater Str. 20.
Poelchau, Heinr. Artur', Spr. 9—11 u. 3—4, Herrenstr. 1.
Poelchau, Osk. Harald.', Spr. 9—10 u. 4—5, Weberstr. 3
Prschedsecki, Stef. Ant.', Newastr. 27.
v. Pruschinski, Stef. Vikt., Spr. 9—11 u. 5—7, Newast. 12.
Purgal, Joh. Petr., Spr 9—11 u. 4—5, Elisabethstr. 67.
Raudith, Rich. Ed.', Küterstr.4
Reinfeld, Jak. Karl., Spr. 8—10 u. 4—5, Dorpater Str. 13.
Reusner, Arth. Rob., Spr. 3½—5½, Schloßst. 18.
Rieche, Herm. Herm., Spr. 9 bis 11 u. 4—6, Marienstr. 20.
Riesenkampff, Georg Justin., Reimersstr. 1 b I.
v. Roth, Alex. Alex.', Thronfolgerboul. 5.
Rubinstein, Hillel Leib.', Spr. 9—10 u. 4½—6½, Suworowstr. 4.
v. Rüdiger, Wilh. Paul.', Schloßstr. 18.
Rutzen, Adalb. Ferd. Baron, Spr. 5—6, kl. Münzstr. 3.
Sahlit, Jw. Pet.', Suworowstr. 13.
Safranowitz, Paul Joh.', Thronfolgerboul 3.
Saleski, Alex. Ossip., Spr. 10—11 u. 5—6, kl. Schmiedestr. 24.
Salmonowitz, Wilh., Weberstr. 9.
Samuel, Wl. Petr., Spr. 9—11 u. 4—5, Mühlenstr. 64.
Schutow, Serg. Jgn.', Elisabethstr. 20.
Schwartz, Herm. Nik.', Spr. 9½—11 u. 3—4, Schmiedestr. 29, W. 3.
Seeberg, Aurel. Gust.', Spr. 9—11, Alexanderst. 23W3 u. 4—5 kl. Sünderst. 3W3.
Semgal, Gust. Jw.', Thronfolgerboul. 25.
Soltan, Wlad. Wlad. Graf, Spr. 9—11 und 4—5, Todlebenboul. 10.
Straußmann, Alfr. Jakowl., Spr. 8½—10 u. 4—5½, Pauluccistr. 17.
Sumberg, Andr. Andr., Spr. 9—11 u. 4—5, Mühlenstr. 71.
Szablowski, Jos. Sigism.', Pauluccistr. 17.
Tiesenhausen, Herm. Georg. Baron, Spr. 9—10, Küterstr. 4.
Truhart, Herm. Herm.', Spr. 10—1 u. 4—5, Thronfolgerboul. 5W3.
Tschetschichin, Wsjew. Jewgr.', Marienstr. 3.
Tschikste, Alfr. Jw.', Marienstr. 10a.
Ullmann, Renat., Konv. z. heil. Geiste 7.
Uppeling, Joh. Otto, Newastr.23
Volck, Alex. Wilh.', Spr. 10 bis 12, Basteiboul. 6, W. 6.
v. Wahl, Harald Wilh., Spr. 10—12, Theaterboul. 7.
Walter, Christ., Elisabethstr. 16.
Wilenkin, Leo Lasar', Spr. 10 bis 11 u. 4—5, Thronfolgerboul. 2.
Witetzki, Jan Andr.', Thronfolgerboul. 5W11.
Wittram, Alfr. Feod., Spr. 9—11 u. 4—5, **Romanowstr.13**
Wolfram, Ernst Christ., Spr. 9 bis 11 u. 4—5, Königsstr. 13.
v. Zimmermann, Karl Friedr., Spr. 10—1 u. 3—4, Basteiboul. 6.

Rechtsanwälte, Gehilfen der vereidigten.

Ballod, Jw. Andr.', Lagerstr.18
Benus, Rud. Krisch', Dorpater Str. 7.
Bierich, Walter Rob.', Nikolaistr. 4W4.
Dmitrijew, Nasar Diejew.', Mühlenstr. 102.
Drehmann, John John', Spr. 10—12 u. 5—7, Altstadt 15.
Edel, Phil., Marstallstr. 20.
Gerber, Gust. Jw.', Steinstr. 7
Gitmann-Gidin, Behr Mejer', kl. Königsstr. 12W3.
Golde, Tennis Jak.', Dorpater St. 21.
Guben, Alex. Jw.', Suworowstr. 5W3.
Hellat, A. J., Pauluccistr. 3.
Hoyningen-Huene, Baron, Antonienstr. 5, W. 2.
Keman, J. J., Paulucciſt. 2.
Kirschfeld, Heinr., Schmiedestr. 18, W. 5.
Kostewitsch, Vikt. Grig.', Elisabethstr. 20W24.
Kühn, Wolfgang Lwow', Herrenstr. 5W2.
Maikapar, M. A., Wallstr. 30
v. Morr, Kurt Ludw.', Schulenstr. 10W2.
Neuberg, A. K., Nikolaistr. 67b
Ore, Denis Denis., Spr. 9—11 u. 4—6, Suworowstr. 8.
Pabst, Erich Arnold', kl. Münzstr. 12.
Pelude, J. M., Alexanderst. 4.
Petersen, E. J., Dorpaterstr. 15
Rosenberg, Harald, Baron, Puschkinboul. 10W8.
Schoeler, Lothar, Spr. 10—12 u. 3—4, Basteiboul. 6W6, wohnt Puschkinboul. 10W8.
Tanin, Paul Mich.', Scheunenst. 17.
Tatarin, Edgar Theod.', (Fedorowitsch), Spr. 10—12, Basteiboul. 6, u. 3½—4½ Nikolaistr. 4W8.
Thron, Joh. Arv.', Neust. 25
Towgin, Alex. Wladisl.', Dorpater Str. 13.

Rechtsanwälte, Private.

Below, D. R., Suworowstr. 17.
Buchholz, Joh., Newastr. 28.
Chodakowski, Jos. Jos.', Mosk. St. 61.
Dulbe, Alex. Pet.', Sprenkstr. 23b.
Evers, Pet. A., Mühlenst. 60
Franzkiewitsch, J. J., Spr. 8—10 u. 4—7, Suworowstr. 17.
Jrschick, Edm. Wilh., Karlsstr. 13.
Klawin, H., Marienst. 8.
Kreizberg, J. Ch., kl. Schmiedest. 16.
Lapin, W. J., Dorpaterstr. 21
Linde, Ed. Ed.', Elisabethstr. 89
v. Miastkowski, W. L., Spr. 8—10 u. 4—7, Marstallst. 2
Okuschko, L. J., Newast. 15.
Popow, Konst., Kirchenstr. 45.
Rosenthal, K. J., Spr. 8—10 u. 4—5, Alexanderst. 28W3.
Sittenfeldt, J. J., Spr. 9—10 und 4—6, Kalkstr. 1.
Stumberg, J. J., Waldstr. 4a.
Trojanowsky, Onufri Mich., Mühlenstr. 79.
Tschauski, Alex. Jakowl., Spr 9—10 u. 5—6, Kalkstr. 1.
Wilde, Andr., Marienst. 29.
Wunderlich, J., Spr. 9—10 u. 5—7, kl. Jungfernstr. 11.

Reedereien.

(Sieh auch Schiffs-Agenturen.)

Bornholdt & Co., P., Palaisstr. 9.
Helmsing & Grimm, Schloßstr. 21.
Laerum, H., Schloßstr. 8.
Nordische Dampfschiff.-Gesellsch., Sandstr. 15.
Rigaer Dampfschiffahrts-Gesellschaft, Schloßst. 25.
Rigaer Schnelldampfergesellsch., Schloßst. 21.
Russ.-Balt. Dampfschiffahrts-Gesellschaft, Schloßstr. 21.
Seeberg, Gebr., Bischofsstr. 1.

Reisebüro.

REISEBÜRO
der Internationalen
Schlafwagen-Gesellschaft.
Kaufstr. 4.
Fernruf 50—30.
Eisenbahn - Fahrkarten
I., II. und III. Klasse.
Schlafwagenplätze.
Platzkarten.
Rundreisebillets.
Dampfschiffsfahrten.
Reise - Unfallversicherung.
Geldwechsel.
Reiseauskünfte.
Bürostunden:
an Wochentagen von 9½—4,
an Sonn- u. Feiertagen v. 10—12.

Reise-Utensilien.

Jannait, F., Königsstr. 20.
Jetzkewitz, F. W., Kalkstr. 18.
Koslowsky, Ed., Königsstr. 8.

J. Parthum,
Königsstr. 13,
Koffer, Taschen
und alle sonstigen
Reise-Utensilien
eigener Fabrikation,
daher solide u. billig.

F. Chertek Kaufstrasse 12. Inhaber: Forsmann & Spunde. reiches Lager in: Kristall, Porzellan, Fayence, Skulpturen, Alfenide, Kron-, Arm- und Wandleuchtern.

Prüffert, Carl, Weberstr. 8.
Wannag, Th., Alexanderstr. 21

Restaurants.

Otto Schwarz
Wein- u. Austern-Stuben
Basteiboulevard 2.
Telefon Nr. 80.

Alks, J., alte Mit. Str. 56a.
Andersohn, A., Marienst. 55.
Argal, A., Mitauer Ch. 10.
Artemenkow, L., Mosk. Str. 9.
Ausin, J., Poststr. 6.
Ausin, W., „Export", Katharinendamm 2.
„Automat", R. Tode, Scheunenstr. 19.
Baar, Chr., Schlock. Str. 27.
Badenius, J., Alexanderst. 42
Bajar, M., Matthäistr. 18.
Balder, P., Moskauer Str. 81.
Ballod, A., Bärenstr. 11.
Ballod, D., Mühlenst. 119.
Baltin, J., Marienstr. 4.
Bergbohm, G. G., Reval. Str. 57 und Gertrudstr. 66.
Berghardt, J., Mosk. Str. 142a
Bergmann, J., Kalnez. Str. 80.
Berkholz, E., Hotel Bellevue, Thronfolgerboul. 33.
Biemann, J., Lagerstr. 4.
Bija, J., Schlockſche Str. 14.
Bitte, J., Alexanderstr. 163.
Bluhm, P., Romanowstr. 137.
Bogdanow, A., Mosk. Str. 69.
Bromberg, Fritz, Steinst. 14.
Bromberg, J., Elisabethstr. 65.
Brunau, Fritz, Marienst. 60.
Budde, Chr., Romanowstr. 68.
Bukkau, R., Mitauer Ch. 10
Burgis, R., Petersb. Ch. 6.
Busch, K., Krebsstr. 23.
Busch, M., Dorpater St. 9.
Busch, M., Kaisergartenstr. 1.
Carlsohn, E., Gertrudstr. 88.
Chudobka, J., Mosk. Str. 101
Deutschmann, H., Sprenkstr. 4.
Druska, S., Romanowstr. 110.
Dukka, K., Romanowstr. 72.
Edolf, Ad., Mühlenstr. 9.
Eggert, R., Theaterst. 3.
Engel, P., Schreyenbusch 8, 1.
Engelbrecht, H., Romanowstr. 25.
Filatow, A., Gogolst. 8.
Freyberg, M., Münstereistr. 2.
Frischenfeldt, P., Karlsstr. 15.
Gawrilow, J., Gogolstr. 12.
Gelbe, H., Mitauer Ch. 15.
Grawit, D., Brückenst. 2.
Grisle, M., Mosk. Str. 7.
Grosch, A., kl. Schmiedest. 2.
Grünberg, W., Marienstr. 55.
Grünupp, A., Witebskerst. 39.
Günther, D., Suworowstr. 114.
Gulbe, M., Petersb. Ch. 127.
Hannemann, K., Dünamündsche Str. 60.
Henning, H., Schiffsst. 13.
Herrmann, H., Königsst. 12.
Hübner, K., Karlsstr. 17.
Jacobjan, D., Marienstr. 69.
Jacobsohn, E., Turmst. 5.
Jacobsohn, Fr., 1. Weidend. 39
Jandau, J., Hasenholm 16.
Jansohn, L., kl. Münstereistr. 1.
Jansohn, M. (Klosterkeller), kl. Schmiedestr. 15.
Jermolajew, A., Moskauer Str. 134.
Iljin, S., Jarosl. Str. 48.
Jürgensohn, Chr., Dwinsker u. Mitauer Bahnhof.
Jürgensohn, K., Kämmereistr. 11
Jurenas, Iw., Matthäist. 85.
Iwanow, M., Mosk. St. 107
Kadisch, L., Königsstr. 49.
Kalep, Jak., Dünam. Str. 46b.
Kalle, P., Petersb. Ch. 29.
Kalnin, A., Sprenkst. 39.
Kalnin, J., (Gambrinus), Kramerst. 4.
Kapmal, P., Alexanderboul. 2.
Karklin, E., Apothekerst. 38.
Kasain, J., Alexanderstr. 98.
Kauffmann, A., Mosk. St. 123
Kaufmann, K. (Hotel de Rome), Theaterboul. 5.
Kester, P., Mühlenstr. 86.
Klawin, K., Lagerstr. 9.
Klüßmann, Ludw., Hotel St. Petersburg, Schloßplatz 4.
Kreke, K., 2. Weidendamm, Schlachthof.
Kreewin, P., Bausk. Str. 33.
Kreuzburg, J., Sprenkstr. 49.
Krewitz, B., Elisabethst. 77.
Kroepsch, A., Scheunenstr. 30.
Krumin, A., Eliasst. 2.
Kuhfuß, Th. (Johanniskeller), kl. Schmiedestr. 17.
Kurowski, A., Mosk. Str. 32.
Kuwald, A. (Kasinotheater), Alexanderst. 80 und (Hotel Frankfurt am Main), Alexanderst. 25.
Lableik, J., Neust. 30.
Lapinski, B., Schwarzhäupterstr. 5.
Lapsin, H., Duntenh. Str. 23
Leekne, Janis, Suworowst. 20.
Leelpeter, A. (Park-Hotel), Elisabethstr. 71.
Leepin, P., Dampfstr. 49.
Lilienfeld, S., Herrenstr. 7.
Linde, E., Marienstr. 5.
Linde, E., Sprenkst. 34a.
A.-G. Livonia, Kämmereistr. 7
Lobach, M., Kirchenstr. 9.
Major, W. (Tivoli), Königsstr. 3.
Makarow, F., Dünab. St. 2
Mantneek, K., Mühlenstr. 78.
Markelew, A., Säulenst. 80.
Markowski, W., Hospitalst. 7.
Medem, Graf Paul, Sprenkstr. 62 u. Newastr. 29.
Migla, J., Dünam. St. 45.
Mikelsohn, D., Mosk. Str. 107.
Mikolas, M., Kaisergartenstr. 18.
Molotschajew, J. S., Jungfernstr. 21.
Murachow, T. J., Mosk. St. 26
Murneek & Tschander (Hotel Imperial), Alexanderb. 3.
Neuland, Aug., (Olympia-Theater), Elisabethst. 61.
Neuland, K. (Hotel drei Rosen), Dorpater Str. 5.
Neuland, K. (Hotel Zentral), Scheunenstr. 25.
Neumann, A., kl. Neustr. 1.
Nikitin, W. A., Mosk. Str. 5.
Nowitzki, A., Marienst. 37.
Nuß, Ed. (Automat Roland), Kaufstr. 22.
„Odessa", Schwarzhäupterstr. 5.
Olin, J., Dorpater Str. 32.
Osch, J., Kramerst. 4.
Osolin, K., Marienstr. 21a.
Ossipow, N., (Hotel Viktoria), Alexanderst. 7.
Paesch, A., Seestr. 13.
Peeschin, R., Katharinend. 1a
Perwow, A., Ballastdamm 44.
Peterson, B. D., Sprenkst. 36
Petersohn, K., kl. Schmiedestr. 16.
Petersohn, R., Neustr. 33.
Platkai, J., Dampfstr. 68.
Plattenberg, H., (Amerika), Kämmereistr. 1.
Ploring, L., Suworowstr. 41.
Plume, J. H., Duntenhöffsche Str. 23, Elisabethstr. 1 und Münzstr. 3.
Pone, R., Romanowstr. 92.
Pukow, M., Mitauer Ch. 15.
Rall, C. (kl. Wöhrm. Park).
Reekstin, Fritz (Hotel Commerce), Theaterboul. 13.
Reekstin, K., Marienstr. 34.
Reinberg, A., Kaiserl. Garten.
Rimsche, P., Marienstr. 71.
Rippenbein, J., Herrenstr. 31.
Roschtschenkow, M., Witebsker St. 37.
Roschtschenkow, M. S., Dorpater Str. 1.
Rose, A., Moskauer Str. 6.
Rudowitz, J., Dorpater St. 1.
Rosenthal, N. (Phönix), Wallstr. 13.
Rosenthal, N. P., Pferdestr. 2.
Rudsit, A., Dorpater Str. 2.
Rukkert, L., Moskauer Str. 1.
Rulle, K., „Union", Matthäistr. 4.
Rulle, K., Sprenkst. 59 und Moskauer Str. 132.
Sahlit, P., Karlsstr. 7.
Saitschenok, G., Suworowstr. 30
Sander, P., Lubahn. Str. 31
Sarin, J., Tulasche Str. 3.
Schindel, W., Mosk. Str. 21.
Schindler, Fr., Dünam. Str. 50. Griesenberg und Park Champetre.
Schiron, J., Dorpater Str. 31.
Schmidt, E., Nikolaistr. 45.
Schmidt, J., Steinstr. 18.
Schönwald, A., Kaiserl. Garten.
Schütz, J. A., Marstallstr. 23.
Schwarz, Otto (Chr. Jürgensohn), Basteiboul. 2.
Seebot, K., Sprenkst. 49.
Seidmann, F., (Hotel London), Kalkst. 21.
Sillin, A., Kämmereist. 3.
Skalberg, J., Thorensberger Stadtpark.
Skuje, J., Mühlenst. 119.
Snitkow, M., Paliss. Str. 25.
Sorokin, N., Mühlenst. 103.
Sprecher, E. (Hagensb. Park), Kalnezeemsche Str. 11.
Stabbing, E., Küterstr. 19.
Stabusch, M., Gertrudstr. 127.
Stankewitsch, K., Alexanderstr. 99
Stein, F., Dünamünd. Str. 1.
Stelp, F., Bärenst. 26.
Stuhre, J., Artilleriestr. 60.
Sulter, J., Dorpater St. 7.
Sweestin, D., Suworowstr. 64
Szymolsjunas, E., Bauskescher Weg 4.
Tarassow, J., Mosk. Str. 27.
Teraud, R., Dampfstr. 76.
Tiefenthal, R., Mühlenst. 1.
Trede, Wilh., Schoonerst. 1.
Uppit, M., Schwarzhäupterst. 2
Walbe, E., Lagerstr. 63.
Walleika, J., Hotel Warschau Sünderst. 34, Neust. 28 u. 32
Waran, F., Schiffsst. 16.
Wegner, W. S., Kalnez. Str. 4.
Weinberg, E., Karolinenstr. 30
Weinberg, J. (Villa Nova), Petersburgerr Chaussee 87.
Wilzit, P., Alexanderstr. 192.
Winter, L. C., Neustr. 9.
Wirsing, L., Turgenjewstr. 15.
Woinowski, J., Schlock. St. 66.
Woyceehowski, St., Mühlenstr. 60.
Zauka, K., Lagerstr. 52.

Buffets in Klubs usw.

3. Athleten-Klub, Matthäistr. 60
Balt. Handl.-Gehilfen-Verein, Romanowst. 29.
Cirkus Salamonsky, Paulluccistr. 4.
Deutscher Kellnerverein, Suworowstr. 34.
„Dirkstelle", Alexanderstr. 103.
„Frühlings-Verein", Brückenstr. 32.
Gewerbeverein, **Königsstr.** 30.
„Gutenberg", Gesangver., Jakobsstr. 3.
Hagensberger Schützengesellsch., Taubenstr. 15.
Hoffnungs-Verein, Altonaer Str. 15.
Jonathan-Verein, Schlock. Str. 17
Kasino-Theater, Alexanderst. 80.
Kaufmännischer Verein, Domplatz 17.
„Kaiserwald", Sportverein.
„Kljutsch", Alexanderstr. 174.
„Kohkle", Musik. Ver., Alexanderstr. 59.
Konkordia, Alexanderst. 77.
Lettischer Verein, Paulluccistr. 13.
„Musse", Königsstr. 4.
„Ressource", Rathausplatz 1.
Radfahrer-Ver., Nikolaistr. 67.
„Rubonia", Sandstr. 38.
Russischer Klub, **Königsstr.** 1.
Schützenverein, Nikolaistr. 5.
Stadttheater, Theaterboulevard.
II. Stadttheater, Nikolaistr.
Station Riga I. u. II.
Thorensb. Gesell. Verein, kl. Altonaer St. 6.
Trabrennverein, Schützenstr.
Turnverein, Turnerstr.
Ueberdünscher geselliger Verein, Lagerstr. 18.
„Urania", Alexanderstr. 103.
Westend-Klub, Schwalbenstr. 1.

Bowlen, Etageren, Tafel- u. Wandschmuck
Elektrische Beleuchtungskörper u. Installation
Kaffeemaschinen, Konservengläser
Lampen jeder Art. Schreibgarnitur.
F. Chertek

Riemen.

O. Bieberger & Co., Sandstrasse 7, Tel. 1475.

Reymann, Harry, Schloßstr. 7.

Vogel & Paulson, Marstallstr. 3, ☎ 351.

Riemen- und Seilscheiben aus Holz.

(Sieh auch Holzriemscheiben).

A. W. Döllen
Thronfolgerboulevard 11.
Tel. 617. Postfach 83.

Leo Lebedow
Altstadt 19, Telefon 916.

Lutz, Ph., Konsulstr. 1a.
Reymann, Harry, Schloßstr. 7.

A. Wisniewski,
Maschinenhandlung,
Theaterboul. 11. — Tel. 1126.

Röhren.

A. C. Fitzner,
Gas- und Wasseranlagen
Wallstrasse 3, Tel. 202.

Gustav Schwarz & Co., Marstallstr. 11, ☎ 2468.

Selkin, H. N., Dorp. Str. 4.

Vogel & Paulson, Marstallstr. 3, ☎ 351. Röhren für Gas, Wasser, Dampf usw. usw.

Säcke.

Chalfin, H., Mühlenst. 138.
Dolgizer, F., Smolenskerstr. 13
Fleischmann, N., Jesuskirchenstr. 7.
Friedland, F., Mühlenstr. 151.
Kissin, M., Mühlenstr. 157.

Sägegatter.

O. Bieberger & Co., Sandstrasse 7, Tel. 1475.

Harloff, Aug., Ingen., Newastr. 24.

Otto Keller. Kirchenstr. 30
Telefon 2699.

Oekonomische Gesellschaft für Handel und Gewerbe, Riga, Königsstr. 27, Telefon 5291.

G. Pirwitz & Co.,
gegründet 1877.
Petersburger Chaussée 1.
Telephon 244.

Gesellschaft
zur Fabrikation von
Holzbearbeitungs-Maschinen, Sägegattern etc. etc.
„STELLA"
Wold. Pitzken & Co.,
Matthäistr. 78. Tel. 819.
Postfach 526.

Sägemühlen.

Ballod, A., Gouvernements-Hof, Bolderaa u. Thomasst. 3.
Berlin, Gebr., Dampfst. 37.
Beyer & Wannag, Lübecksholm 8.
Bielinki, M., Kurmanowstr. 17.
Braun, J., Kojenholm. Str. 12
Brill, F., Hasenholm. Ufer 4.
Brinkmann & Co., J., Kojenholmsche Str. 15.
Broitmann, A., Bausk. Str. 31
Burt, Boulton & Haywood, Mühlgrab. Str. 7.
Bronikowsky, D., Katharinendamm 52.
Cleemann, F., Fockenh. Str. 16.
Dombrowsky, August, Alt-Mühlgraben, Kontor: Schloßstr. 15
Dombrowsky, K., Mosk. St. 196
Gulbe, Th., Donsche St. 1a.
Hindin, S. J., Pihlenh. Str.,
Hopfe, F. W., Kurman. Str. 17. u. kl. Wasserstr. 1.
Kergalw, Chr., 2. Weidend. 28
Klawe, H., Oskarstr. 3.
Koblenz, N., Dampfst. 54.
Kremmert, L., Juliusstr. 1 und Gypsstr. 6.
Lomani, Gebr., Dünamündesche Str. 59.
Mintz, L., 2. Weidend. 36.
„Perfekt", Uferstr. 67.
Pirwitz & Co., G., Pet. Ch. 2.

Julius Potempa
Dampfsägewerk
Rote Düna
Dampfstrasse 56, Telefon 4229.
Stadtkontor:
Sandstr. 1—3, Telefon 1680.

Pychlau, Theodor, Oskarstr. 7, Kontor: kl. Sünderstr. 1.
Rabinowitsch, N., Mühlgraben. Str. 3.
Schalit, Sch., Hasenh. Ufer 28.
Schapiro, Phil., Bolderaa, Kontor: Jakobsstr. 28.
Schumann, G., Dünab. Str. 62
Steinert, Chr., Säulenstr. 58.
Zeip, Andr., Gertrudstr. 125.

Sägemühlen-Einrichtungen.

O. Bieberger & Co., Sandstrasse 7, Tel. 1475. Gatter, Kreissägen, Bandsägen, Schindelmaschinen u. Lokomobilen für Holzfeuerung.

Keller, Otto, Kirchenstr. 30, ☎ 2699.

Sägen.

Gustav Schwarz & Co., Marstallstr. 11, ☎ 2468.

Sägenfabriken.

Erbe, Otto, Akt.-Ges., Revaler Str. 6.

Rigaer Sägen- und Feilen-Fabrik
Gustav Soennecken
Fabrik: Mitauer Chaussée 2, Telefon 28.
Niederlage: Königsstrasse 32, Telefon 33.

Soennecken, Gust., Mit. Ch. 2.

Säulen, Servirtische usw.

F. Chertek
Inhaber: Forstmann & Spunde,
Kaufstr. 12.
Telefon Nr. 1768.

Salonuhren.

F. Chertek
Inhaber: Forstmann & Spunde,
Kaufstr. 12.
Telefon Nr. 1768.

Salzhandlungen.

Arnal Söhne, E. (Tafelsalz), Mühlenstr. 16.
Behrsin, Ed., Smolensk.rstr. 13
Kamkin, J. A., Dorp. St. 34.
Komen, J. J. (Salzmühle), Schiffsstr. 40.
Lewin, L. J., Neustr. 33.

F. Woldemar
Inhaber: Gerhard Legsding.
Heringe und Salz.
Steinstr. 1 u. 11, Tel. 508.
Herrenstr. 1, Tel. 4528.

Legsding, G., Steinstr. 1 u. 11
Lewin, L. J., Neustr. 33.
Merkuljew, A., Schmiedestr. 66.

Salzmühlen-Einrichtungen.

Vogel & Paulson, Marstallstraße 3, Tel. 351.

Samenhandlungen.

Fr. Arajs
Samen-Handlung
Alexanderstr. 36.
Telefon Nr. 2077.
Während der Badezeit auch in Majorenhof, Johmenstr. 40.

Baltischer
Samenbau-Verband
Kalkstrasse 7, Tel. 3021.
Klee-, Gras- und andere Saaten.

Baltischer Samenbauverband, Sandstr. 19.

Heinrich Goegginger,
Hoflieferant Seiner Majestät.
Karlsstr. 13, Tel. 127.

Fr. Lassmann
Blumen-, Gemüse- u. diverse ökonomische Samen
Alexanderboulevard 1,
neben Hôtel Imperial.
Telegramm-Adresse:
Lassmann — Riga.
Telephon Nr. 963.

Laßmann, F., Alex.-Boul. 1.

Oekonomische Gesellschaft
Lettischer Landwirte
Verwalt. u. Zentralniederl.:
Riga, Königsstr. 29.
Telefon 1379.
— 35 Filialen. —

C. W. Schoch,
I. Weidendamm 21.

F. Chertek Kaufstrasse **12.** Inhaber: Forstmann & Spunde. **reiches Lager in: Kristall, Porzellan, Fayence, Skulpturen, Alfenide, Kron-, Arm- und Wandleuchtern.**

Rob. Thau,
Schlossstr. 13, eine Treppe.
Tel. 105, Postfach 531.

Thau, Rob., Schloßstr. 13.
Vollmer & Co., Domplatz 7.

C. H. Wagner,
Nikolaistr. 69.

Sandstrahlgebläse.

Häusermann, Rob., Industriestr. 5.
Jelsack, D., Theaterboul. 7.

Sargfabriken und -Handlungen.

Buhse, G., Karlsstr. 33.
Edelmann, Osk., Sprenkstr. 23a
Hiege, J., Alexanderstr. 51.
Kihs, M., Kalnez. Str. 155
Kirstein, S., Petrikirchenstr. 3.
Klawin, O., Dünam. Str. 42.
Krukle, B., Sprenkstr. 29.
Ksjumin, J., Asylstr. 20.
Kuntze & Kärger, Theaterbl. 11.
Michelson, J., Waldst. 7.
Osolin, P., Alexanderstr. 97.
Rehberg, N., Waldstr. 3.
Rudsit, Ed., Dampfstr. 72.
Tauter, K., Mosk. Str. 138.
Walter, G., Mitauer Ch. 21.
Walter, J., alte Mit. St. 56a

Sattler.

* bedeutet Amtsmeister.
(Sieh auch Tapeziere.)

Aronstamm, J., Mosk. Str. 29.
Bodneek, G., Mitauer Ch. 25.
*Döring, G., Herrenstr. 13.
Eljaschew, J., Dorpaterstr. 33.
*Fleißner, G., Trinitatisstr. 22.
Freymann, R., kl. Goldinger Str. 5.
Gaile, A., Dorpater Str. 70.
*Gangnus, W., Basteiboul. 9.
Gildner, J., Alexanderstr. 37.
Glückmann, Sch., Dampfstr. 80.
Herbst, G., Alexanderstr. 6.
Hosias, E., Grabenstr. 1.
Jannait, Fr., Königsstr. 20.
*Jannsohn, W., Jakobsstr. 10.
Kohzer, A., Suworowstr. 17.
Koslowski, Ed., Königsstr. 8.
Krebs, L., Gertrudst. 33.
Krosch, A., Karolinenstr. 44.
Krüger, E., Königsstr. 26.
*Leinert, E., Kalnez. Str. 10.
Löjewitz, W., Dünamündesche Str. 43.
Lutz, F., Alexanderstr. 95.
Mekkis, J., Revaler Str. 41
*Modrach, Fr., Kirchenstr. 19.
*Parthum, J., Königsstr. 13.
Pikelow, N. J., kl. Bergstr. 5.
Rudowitz, J., Säulenstr. 87.
Saltupp, Ed., Mühlenstr. 69.
Seedin, K., Revaler Str. 65.
*Sillin, E., Alexanderstr. 15.
Stamm, J., Mühlenstr. 49.
Stankewitz, J., Matthäistr. 35
Wannag, Th., Alexanderstr. 21
*Werner, W., Dünam. Str. 11

Sauerkohl-Fabrik.

Rudsit, G., Duntenh. St. 15.

Saug-Generator-Gas-Anlagen.

O. Bieberger & Co., Sandstrasse 7, Tel. 1475.

Russische Gesellschaft
Schuckert & Co.
Königsstr. 4.
Geschäftsstelle Telefon 1000.
Geschäftsleitung Teleton 1087.

Ingenieur-Bureau
Konrad von Billewicz
Elisabethstr. 20, Tel. 761.

Saug-Generator-Gas-Apparate.
Original
OTTO Schutz-Marke
Vertreter:
A. Wisniewski,
Theaterboul. 11. — Tel. 1126.

A. Wisniewski, Theaterb. 11.

Schiefertafelfabriken.

Friedmann, S., Mosk. Str. 265a
Michelsohn, Max, Fabrik: Industriestr. 42.
Strauch, E. M., Kalnez. Str. 91.

Schiffsagenturen.

(Sieh auch Reedereien.)

Bornholdt & Co., P., Palaisstr. 9.
Helmsing & Grimm, Schloßstr. 21.
Laerum, H., Schloßstr. 8.
Jörgensen & Treyden, Neust. 13
Nordische Dampfschiffs-Gesellsch., Sandstr. 15.
Rig. Dampfschiffahrts-Gesellsch., Schloßst. 25.
Schneider, R., Jakobsstr. 30.

Schiffsbefrachter.

Krohn, K., Palaisstr. 9.
Meesenburg, Lorenz M., kleine Münzstr. 3.
Schneider, G., Schloßstr. 24.
Seeberg, Gebr., Bischofstr. 1.

Schiffsketten.

Vogel & Paulson, Marstallstr. 3, ☎ 351.

O. v. Poeppinghausen
Neustr. 35, Telefon 880.
Vertreter der Smelower Ketten- und Ankerfabriken u. Prüfstation, N.-Nowgorod

Schiffsprovisions-Handlungen.

Nowikow, J. J., Kämmereistr. 6.
Rigasche Gesellschaft der Milchwirte, Pferdest. 17, ☎ 2805
Schnore & Co., Bremerstr. 13.
Thiel, P., Palaisstr. 9.
Willemson, J. M., Kohlenstr. 30

Schiffswerften.

Dampfschiffahrtsges. A. Augsburg, Kiepenholm 100.

J. Eltermann
Schiffswerft, Maschinenfabrik, Kessel- u. Ankerschmiede
Fabrik: Poderaa, Tel. 2118.
Stadtkontor: Arsenalstr. 7, Telefon 2319.

Eltermann, J., Arsenalstr. 7.
Jegorow, A., Matrosenstr. 1.

Jakob Lamek
Gütertransport
zu Lande und zu Wasser.
Schiffswerft
für alle Fahrzeuge, namentlich
Motorböte.
Kalksandsteinfabrikation.
Dünamündsche Str. 15,
Tel. 2666.

„Lange & Sohn, Akt.-Gesellsch., Schiffsstr. 44.
Radionow, P. T., Grodnosche Str. 12.
Strauch & Kruming, Hasenholm

Schilder.

J. Jaksch & Co. Schalstr. 11.
Porzellan, Email usw.

Ingenieur
Friedrich Krauss
Sandstr. 22, Tel. 5489,
Chemisch gravierte Metallschilder.

Timm, Ad. R., Sandstr. 15.

Schirmfabriken und Handlungen.

Blechmann & Söhne, Sünderstr. 12.
Donner, J., Scheunenst. 5.
Feitelberg, Moritz, A.-G., Sünderstr. 6.
Gerson, J., Schmiedestr. 18.
Joelson, B. S., Stallstr. 1.
Kron, M., Sünderstr. 25.
Pfeiffer, G., Scheunenstr. 10.
Thal, Louis, Kalkstr. 9.
Wiessner, Karl, Kalnez. Str. 7.

Schlämmkreidefabriken.

Boehm, Paul, Theaterboul. 11

Schlosser und Schlossereien.

* bedeutet Amtsmeister.
(Sieh auch Mechan. Werkst.)

Abol, J., Alexanderstr. 192.
Alexandrow, G., Dünab. St. 72
Alexandrowitsch, J., Eliasst. 7.
*Altberg, Rob., Kathol. Str. 7.
*Ballod, P., Klosterstr. 17.
Baumann, E., Mühlenstr. 109.
*Behrsin, Hans, Zaunstr. 1.
*Bergmann, C. J., Pferdestr. 3/4
Borbe, Wilh., Popowstr. 1.
Bormann, A., Gertrudst. 31.
Braslin, J., Marienstr. 113
Ebend, J., Charlottenstr. 44.
Feldmann, J., Kapselstr. 3a.
Forup, J., Gertrudstr. 87.
Frank, J., Moskauer Str. 75.

Arthur Franz
Sünderstr. Nr. 1.
Kunstschmiede.
Bauschlosserei.
Geldschrankfabrikation.

Franz, A., Sünderst. 1.
Freulieb, H., Mühlenst. 74.
Friedrichsohn, O., Revalerstr. 57.
*Gablenz, W., Königsstr. 13.
Gedrowitsch, K., Marienstr. 45.
Goldin, J., Marienst. 68.
Grawelsin, P., Sprenkstr. 24.
Grieslin, A., Helenenstr. 3.
Grube, K., Mühlenstr. 69.
*Grünfeldt, E., Johannishof 6.
Hagen, H., Adlerstr. 20.
Hajek, J., Matthäistr. 43.
Hasenfuß, Ed., Suworowstr. 44
Hillberg, J., Fuhrmannsstr. 11.
Jachowitz, A., Marienst. 21.
Janson, Suworowstr. 51.
Just, J. E., Wallstr. 4/6.
Kapulzewitsch, S., Jakobstädt. St. 1.
Kettner, J., kl. Lärmstr. 2b.
Klihwe, B., Industriestr. 10.
Kohzer, Wold., Mühlenstr. 93.
Koloditzki, L., Marstallstr. 17.
Kreizberg, J., Sprenkstr. 60.
Kurtzing, Jan, Schreyenb. 6, 2.
Lahz, A., Marienstr. 7.
Leepin, E., Romanowst. 50.
Leifert, W., Friedensstr. 6.
*Leppik, P., Säulenstr. 41.
Lutz, K., Revaler Str. 47.
*Magdeburger, Th., Waldstr. 9.

Bowlen, Etageren, Tafel- u. Wandschmuck
Elektrische Beleuchtungskörper u. Installation
Kaffeemaschinen, Konservengläser
Lampen jeder Art. Schreibgarnitur.
F. Chertek

Metzner, R., Mühlenstr. 54.
*Neuland, W., Karlsstr. 25.
Osol, J., vorm. Rubin, Bienenst. 4.
*Osol, M., Neustr. 25.
Pfeiffer, J., Matthäistr. 28.
Piezel, A., Lagerstr. 57.
Radionow, P., Grodn. Str. 12.
Reidner, R., Eliasstr. 7.
Reimann, M., Schwalbenstr. 4
Reinfeld, R., Suworowstr. 7.
Reinsohn, A., Matthäistr. 75.
*Rossbandt, J., Sandstr. 9.

M. Saul
Amts-Schlossermeister.
Schiffsstr. 26.
Telefon 2963.

*Saul, M., Schiffsstr. 26.
*Schmidt, C. M., Karlsstr. 33.

C. M. Schmidt.

Amts-Schlossermeister.

Bauschlosserei-, Kunstschmiede-, Eisenkonstruktion- u. Reparatur-Werkstätten.

Karlsstrasse 33. Telefon 1663.

*Schmidt, H. C., Karlsst. 33
Schwarzneek, G., Champetresche St. 84.
Schöning, E., Dorotheenstr. 14.
Stabul, K., Romanowstr. 29.
*Starck, K., Mühlenstr. 39.
*Stauden, F., Gertrudstr. 44.
*Steinberg, M., Suworowstr. 39
*Steinert, K. Chr., Gertrudst. 63

Karl Chr. Steinert

Amts-Schlossermeister.
Kunstschlosser.
Bauschlosserei und Kunstschmiede.

Gertrudstr. 63 im eig. Hause
Telefon 4762.

Stepanow, J., Alexanderstr. 107
Stepat, A., Dorpater St. 40.
Sturm, F. J., Turmst. 4.
Sneedse, R., Duntenh. Str. 30
Swaigsne, J., Newastr. 10.
Tetter, M., Böttcherst. 3.
Tkatschew, E., kl. Bergstr. 9.
*Urban, G., Newastr. 23.
Wall, W., Moskauer Str. 62.
*Werner, R., Matthäistr. 65.
Wickel, J., Dünamünd. Str. 52.
Wimbul, Th., Theringerstr. 5.
Zirul, J., Moskauer St. 19.

Schlosserei-Bedarfsartikel.

Gustav Schwarz & Co.,
Marstallstr. 11, ☎ 2468.

Schloßfabriken.

Rigaer Schlossfabrik

Herminghaus & Voormann,

Schlossfabrikation. Eisen- und Metallgiesserei,
Schwartzenhof, Baldohnsche Strasse Nr. 1.

Schmiedbarer Guß.

Th. Bartuschewitz,

Alexanderstr. 167.

Eisengiesserei für schmiedbaren und Maschinenguss, Kopirpressen u. Eisengusswaaren-Fabrik.

Bartuschewitz, Th., Alexanderstr. 167.

Schmiede.

* bedeutet Amtsmeister.

Atksnit, E., Brückenstr. 2.
Andersohn, Jan, Bausk. Weg 1.
Avpin, A., Ritterstr. 86.
Apsit, J., Unionstr. 67.
*Baerenfeldt, G., Bischofstr. 8
Ballod, K., Artilleriestr. 69.
Baltgalw, M., Altonaerst. 28.
Borno, P., Seestr. 35.
Baronin, Th., Peterholmstr. 19
Behrsing, G., Revaler Str. 41.
Berg, E., Mitauer Ch. 61.
Berg, J., Dünam. Str. 56.
Bersin, J., Wenden. St. 32.
Böhm, J., Artilleriestr. 29.
Buiwit, F., Lagerstr. 57.
Daniel, D., Bullen. Str. 12b.
Dimin, J., Alexanderstr. 143.
Dorogow, J., Witebsker Str. 15.
Drehmann, H., Revalerstr. 76.
Dwihn, J., Schlock. Str. 79.
Els, Heinr., Brückenstr. 11.
Fonarew, Sch., Sprenkstr. 65.
Friede, Marienstr. 109.
*Freymann, O., Schmiedestr. 48
Friedenfeld, K., Laborat. Str. 18
Friesen, A., Grünst. 7.
Gärtner, A., Bikkern. Str. 77
Garkahj, H., Bärenstr. 13.
Gider, F., Ritterstr. 109.
Giel, J., Sprenkstr. 54a.
Giese, M., Weißenh. Str. 2.
*Ginthen, Ch., Peterholmstr. 2
*Görgens, F., Zabeln. Str. 15
*Greisin, J., Matthäistr. 29.
Großberg, S. P., Witebsker St. 11.
Gutpelz, A., Katharinend. 7.
Hammer, Th., Kandauerstr. 26.
*Hauck, K., Newastr. 2.
Jansohn, P., Atgai. Weg 10.
Jewsejew, K., Ebräerstr. 4.
Istignejew, J., Mosk. Str. 135.
Kalnin, J., Friedeensstr. 10.
Kapauff, K., Asylstr. 29.
Kasack, E., Theresenstr. 4.
Kaufeld, A., Gertrudstr. 110.
*Kist, J., Dünamünd. Str. 1.
*Kohzer, A., Mühlenstr. 93.
Kusnezow, S., Mosk. St. 114
Lahsche, J., Kathol. Str. 48.
*Lapinsky, A., Kalnez. Str. 81.
Laurin, K., Mitauer Ch. 36.
Leijeneek, P., Bikkern. St. 77
*Leiting, J., Mühlenstr. 26.
Liebeck, A., Sadownikowstr. 2.
Ligger, J., Alexanderstr. 176.
Lutz, R., Mitauer Ch. 36.
Mangol, K., Kalnezeem. Str. 106
Marcherda, F., Kathol. St. 4.
Martinow, E., Schreyenb. 1, 1.
Medne, J., kl. Newastr. 10.

Heinrich Meinhardt

Amts-Schmiedemeister.
Moskauer Str. 25, Tel. 3779.

*Meinhardt, H., Mosk. St. 25
*Mertz, A., Klüversh. Ufer 6.
Mettus, H., Mitauer Ch. 24.
Mettus, Fr., Atgaj. Weg 10.
Nette, P., Petersb. Ch. 43.
Nunau, S., Petersb. Ch. 127.
*Oschin, J., Brauerst. 14.
Osol, J., alte Mit. Str. 46.
Osol, M., Wolmar. Str. 37.
Pirang, R., Schlocksche Str. 68.
Pladder, G., Lootsenstr. 7.
Plawin, E., Petersb. Ch. 99.
Podaled, J., Bausk. Str. 33.
Preedin, M., Kalug. Str. 8.
Reichenow, A., Romanowst. 77
Ribak, J., Lubahn. Str. 1.
Ritmann, E., Sprenkstr. 16a.
Rosenthal, Th., Rujen. St. 4.
Rückwardt & Wagner, Katharinendamm 35.
*Rumbach, E., Karolinenstr. 15.
Rummel, J., Romanowstr. 127.
Rybakow, S., Rjasansche Str. 2
Salzmann, J., Mosk. Str. 251a.
*Schagarin, J., Hospitalstr. 4.
*Schilling, E., Revaler Str. 45.
Schmiedeberg, K., Dünamünd. Str. 41 u. Annenhöf. Str. 12
*Schultz, K., Peterholmst. 12.
Seelenberg, G., Augustenstr. 9.
Sihpol, J., Marienstr. 140.
*Skuje, A., Gertrudstr. 37.
Soltwisch, J., Ritterstr. 1a.
Sproge, K., Schonerst. 7.
Stahl, Fr., Sternstr. 20.
Stankewitsch, J., Trinitatisstr. 3.
Stein, J., Wendensche Str. 33.
Steinblum, O., Matthäistr. 63.
Strasding, K., Mosk. St. 170
*Suhna, H., Matthäistr. 35.
Sutte, F., Revaler Str. 94.
Thalberg, F., Jesuskirchenstr. 5
Trubeck, M., Ritterst. 103.
Uchmann, H., Dampfstr. 76.
Ustitz, M., Schlocksche Str. 45.
Weikin, E., Lubahn. St. 1.
Werner, G., Schützenstr. 13.
Wihrel, F., Schreyenb. 1, 8.
Wolf, H., Zabelnsche Str. 12.

Schmirgel-Fabrikate.

Ingenieur

Friedrich Krauss

Sandstr. 22, Tel. 5489.

Schmirgelscheiben der „Austria", Schmirgelscheiben-Werke.

Schleif- u. Polier-Maschinen und Mittel, Frais-, Form- und sämtliche Giesserei-Maschinen der Verein. Schmirgel- und Maschinen-Fabrik, A.-G. Hannover-Hainholz und Harburg a. E. Vertreter:

Leo Lebedow

Altstadt 19, Telefon 916.

Keller, O., Kirchenstr. 30.

O. v. Poeppinghausen

Neustr. 35, Telefon 880.

Tallberg, Herm., Wallstr. 25.

Schnapsverkauf.

(Sieh auch Weinhandlungen.)

Anderson, A. F., Gertrudstr. 121
Balk, C., Kalnezeem. Str. 17a, Moskauer Str. 66a, Schaalstr. 6, Friedensstr. 4, Seestr. 19, Kirchenstr. 9.
Bergbohm, G. G., Gertrudstr. 66 und Revaler Str. 37. Lagerstr. 7.
Berschinski, F. M., Marienstr. 71.
Breiksch, J., Gogolstr. 19.
Dobkewitsch, J. A., Scharrenstr. 2, Alexanderst. 74 und 145a.
Emno, J., Dorotheenst. 17.
Feldmann, Joh., Mit. Ch. 56
Gelbe, J. M., kl. Lagerstr. 20.
Gulbe, J., Schlocksche Str. 83
Heß, A., Alexanderstr. 68.
Hübner, Jul., Neustr. 33 und Petersb. Ch. 21.
Ikmann, A., Dampfstr. 74.
Kannberg, W., Schlock. Str. 12a
Klim, J., Wilnasche St. 18.
Kursen, J., Revaler Str. 84.
Krons - Depot: Pionirstr. 6, ☎ 1166. Verkaufsstellen:
Alexanderst. 74 und 125.
Alexisstr. 10.
Augustenstr. 2.
Bauskesche Str. 94.
Dampfstr. 33 u. 47.
Dorotheenstr. 16.
Dorpater Str. 39.
Dünaburger St. 44.
Dünamündesche Str. 32 u. 44.
Friedensstr. 6.

F. Chertek Kaufstrasse 12. Inhaber: Forstmann & Spunde. **reiches Lager in: Kristall, Porzellan, Fayence, Skulpturen, Alfenide, Kron-, Arm- und Wandleuchtern.**

Gertrudstr. 123.
Gogolstr. 19.
Hospitalstr. 39.
Jaroslawsche Str. 49.
Jaroslawsche Str. 85.
Kalnezeemsche Str. 88.
Lagerstr. 60.
Kl. Lagerstr. 22.
Marienstr. 45.
Matthäistr. 11, 85 u. 105.
Mitauer Chaussee 13.
Alte Mitauer Str. 19.
Moskauer Str. 26, 54, 105, 203, 273a.
Mühlenstr. 63.
Kl. Münstereistr. 4.
Newastr. 28.
Palissadenstr. 33.
Peterholmsche Str. 7.
Petersb. Chaussee 4.
Petersburger Ch. 133.
Pferdestr. 16.
Revaler Str. 67.
Romanowstr. 72.
Romanowstr. 92.
Rumpenhofsche Str. 21.
Schiffsstr. 2.
Schlocksche St. 12a.
Schmiedestr. 17, 70.
Schoonerstr. 5.
Schreyenbusch 1, 14.
Schützenstr. 11.
Schwimmstr. 26.
Seestr. 15.
Suworowstr. 39.
Turgenjewstr. 11.
Waldstr. 6.
Wendensche St. 23.
Werrosche Str. 4.
Witebsker Str. 39.

Linde, M., Uferstr. 20.
Martinsohn, A., Sprenkfst. 52
Osolin, H., Mühlenstr. 84.
Petersohn, P., Mosk. Str. 201.
Philipp, P., Wolmar. Str. 16.
Plume, J. H., Duntenh. St. 23 Marienstr. 9 u. Romanowstr. 70.
Purmal, A., Helenenst. 14.
Purmal, A., Nikolaistr. 8.
Sablowski, J., Suworowstr. 52
Schabak, Th., Romanowstr. 70a
Scholz & Schneider, vorm. H. P. Schwabe, Rathauspl. 7.
Silbert, H., Königsstr. 51.
Sirnis, P., Moskauer Str. 130
Snicker, J. M., Schreyenb. 1, 25
Spradse, J., Helenenstr. 14.
Stabusch, Th., Gertrudstr. 121
Stoll, G., Alexanderstr. 32.
Swjatagor, A., Mosk. St. 15
Waleneek, H., Hospitalstr. 7.
Winter, Th., Ritterstr. 93.
Waleneek, J., Dorpater St. 7.
A.-G. A. Wolffschmidt:
Moskauer Str. 110.
Schwimmstr. 32.
Zeelau, A., Holmstr. 9.
Zeelau, Th., Dünab. St. 60
Zelmin, G., Marienstr. 43.

Schneider.

* bedeutet Amtsmeister.
(Sieh auch Konfektion u. Kleiderhandlungen.)

a) für Herren.

Adger, Chr., kl. Königsstr. 15.
Ahkit, E., Karolinenstr. 7.
Alberling, W., Albertstr. 7.
Andersohn, W., kl. Jakobsst. 2
Auns, Andr., Königsstr. 26.
Ausin, J., Marienstr. 46.

Otto Ballod
Amts-Schneidermeister.
Herren-Garderoben-Geschäft.
kleine Schmiedestr. 10/12.
Telefon 3582.

*Ballod, Otto, kl. Schmiedestr. 10/12.
Bamuner, S., Alexanderstr. 18
Baumann, Sch., Alexanderstr. 18
Bautzer, B., Theaterboul. 9.

Amts-Schneidermeister
Andr. Becker
Marienstr. 46, W. 2.

*Becker, A., Marienstr. 46.
Behrsin, A., Dünam. Str. 46.
Behrsin, J., Pferdestr. 14.
*— J., Schmiedestr. 21.
— O., Mühlenstr. 38.
Berg, F., Johannishof 1.
*Berg, K., Theaterstr. 1.
Besbeil, Ch., Turmst. 19.
Blauberg, H., Marienstr. 46.

Karl Blekte
Herrengarderoben - Geschäft
Theaterstrasse 9.

Blekte, K., Theaterstr. 9.
Boitmann, F., Böttcherstr. 5.
Bredermann, Th., Kalnez. Str. 75
Breschinski, J., Wallstr. 23.
Briski & Groß, Wallstr. 20.
*Brudnoch, J., kl. Jungfernstr. 10
Pulba, R., Petersb. Ch. 23.
Dabolin, J., Kaisergartenstr. 14
Drawneek, A., Schlock. St. 16a
Drikis, J., Romanowst. 17.
Drukis, J., Mühlgrab. St. 1.
Emsing, F., Kurmanowstr. 28.
Entze, K., Newastr. 28.
Esterson, M., Schmiedest. 43.
Evermann, W., Scheunenst. 26
Ferling, A., Sandstr. 8.
Feyermann, K., Ballastd. 54.
Fromhold, D., Suworowstr. 37
Gelhaar, J., Wallstr. 33.
Genin, R., Suworowstr. 44.
Grikpetz, M., Alexanderst. 85.
Groß, H., Theaterboul. 2.
*Groß, J., Kalkstr. 1.
Gulbis, J., Suworowstr. 33.
*Hansen, R., Kalkstr. 29.
Hasenfuß, W., Albertstr. 1.
Hedenström, G., Dorotheenstr. 2
Heinrichsen, Aug., Basteipl. 8, ☎ 587. Herrenkleider nach Maß. Tuchlager.
*Horst, J., Antonienstr. 6.
Hurwitz, J., Lagerstr. 6.
Jäger, P., Matthäistr. 44.
Jelewitsch, J., Scharrenstr. 15
Imbowitz, H., Neustr. 7.
Jürgenson, O., Dorp. Str. 55a
Kahrklin, Th., Alexanderst. 12
Karp, O., Karlsstr. 9.
Kaspar, J., Schulenstr. 8.
*Kauke, J., Sandst. 1.
Kihß, A., Sprenkst. 14.
Klawin, A., Kiefernstr. 4.
Kleinhoff, R., Marktstr. 2.
Kohldorff, J., kl. Schmiedest. 1
Kraukle, A., Suworowst. 120
Krawitz, S., Dorpater Str. 8.
Kreuschmann, P., Adlerstr. 22.
Kurlandschik, J., Marienst. 13
Lakstigal, J., Malerstr. 16.
*Lauterer, E., Wallstr. 30.
Leepin, P., Königsstr. 16.
Leinberg, H., Theaterstr. 3.
Lellischke, H., Weberst. 4.
Lewenstein, L., Alexanderstr. 69
Lewy, H., Dorpater St. 33.
*Leya, K., Sandstr. 29.
Lietz, J., Staarstr. 6.
Lihzis, J., Waldstr. 4a.
Luhsis, M., Kalnez. Str. 7.
Manton, J., Suworowstr. 82.
Meschgail, Sandstr. 28, ☎ 3384.
*Missinbart, A., Theaterboul. 4.
Mundt, A., Lagerstr. 48.
Muzneek, J., Sprenkstr. 62.
Neumark, H., Suworowstr. 74.
*Niehoff, F., Königsstr. 1.
Osol, A., Gertrudstr. 25.
Paturski, L., Alexanderst. 24.
Pfeiffer, F., Alexanderst. 26.
Popp, K., Nikolaistr. 17.
Prussak, J., Stegst. 10.
Rabinowitsch, R., Sprenkst. 59
Ragge, J., Marienstr. 32.
Reinberg, A., Schwimmstr. 21.
Reinberg, A., Marstallst. 32.
*Riemer, M., Neustr. 21.
Rose, A., Lagerstr. 34.
Rosenberg, J., Alexisstr. 12.
Scheer, J., Scharrenstr. 25.
Scheer, S., Königsstr. 14.
Schermann, J., Alexanderst. 113
Schiff, H., Sünderstr. 5.
Schitin, S., kl. Schmiedestr. 13.
Schneider, J., Sprenkstr. 54a
Schneider, R., Brückenstr. 16.
Schnor, J., Witebskerstr. 22.
Schwarz, A., Matthäistr. 74.
Siff, M., Wallstr. 24.
Simon, J., Schmiedestr. 6.
Smilga, P., Suworowstr. 44.
Stelp, A., Artilleriestr. 9.
Stengel, Th., Wallst. 2.
Stepat, E., kl. Neustr. 4.
Suckla, W., Dünaburger Str. 23
Suskowitz, H., Karolinenst. 23.
Temko, H., kl. Schmiedest. 16.
Thapel, J., Dorpater Str. 33.
Thomson, J., Pferdestr. 7.
Tropin, J., Revaler Str. 28.
*Wanzowsky, J., Theaterstr. 2.
*Wares, G., Schmiedestr. 54.
Weber, H., Alexanderstr. 99.
Wehsisch, J., Säulenst 6r..
*Wentenberg, K, Marienstr. 4a.
Wissul, J., Alexanderst. 32.
Zelmin, J., Herrenstr. 14.

b) für Damen.

Aschmann, M., Scharrenst. 11.
*Behring, H., Schloßstr. 17. ☎ 3745.
*Berg, K., Theaterstr. 1.
Dachia, M., Johannisst. 8.
Fonarew, S., Sprenkst. 65.
Jennes, K., Mühlenstr. 37.
Krascha, F., kl. Königsst. 14
Krawitz, S., Dorpater Str. 8.
Mankowitz, Ch., Schmiedestr. 55
Mertens, F., kl. Schmiedest. 1.
*Missinbart, A., Theaterboul. 4.
Popp, K., Nikolaistr. 17.
Stepath, E., kl. Neustr. 4.

Schneiderinnen u. Putzmacherinnen.

Amtmann, E., Karolinenstr. 27
Arlt, M., Theaterboul. 2.
Begge, W., Suworowst. 76.
Blasewitz, M., Basteiboul. 7.
Bluhm, L. (Klenert), Sandstr. 12
Blumenau, M., Reformirte Str. 14.
Britz, A. u. M., Newastr. 5.
Brügge, E., Sandst. 10.
Budowitz, A., Brauerst. 6.
Butkiewitz, K., Schmiedest. 52
Caspar, J., Alexanderst. 28.
Chainatzky, K., Kathol. Str. 31.
Dambe, E., Mühlenst. 66.
Dirda, S., Suworowstr. 5.
Dmitrijew, A., Dorp. St. 68.
Dobrodejew-Jürgens, O., Gertrudstr. 46.
v. Dowejko, A., Mühlenstr. 8.
Drill, O., Asylstr. 33.
Duhmin, A., Mühlenstr. 72.
Enggießer, K., Nikolaistr. 6.
Eschenwald, D., Mühlenst. 103
Ewelson, H., Johannisst. 8.
Feldmann, E., Jakobsstr. 16.
Friedmann, K., Königsstr. 14.
Goldberg, M., Gertrudstr. 45.
Gutpeltz, Aug., Wallst. 30.
Hamster, M., kl. Münzstr. 11.
Heiblig, C., Ritterstr. 10.
Jacobsohn, L., Mühlenstr. 87.
Jakobsohn, P., Alexanderstr. 15
Jakobson, E., Säulenstr. 24.
Jatzkan, H., Königsstr. 9.
Jordan, O., Andreasstr. 1.
Jürgensohn, L., Münzst. 3.
Kasel, M., Schmiedestr. 68.
Kesber, M., Romanowstr. 2.
Kohnert, Thea, Nikolaistr. 39.
Krahtin, A., Marktstr. 2.
Krawitz, S., Dorpaterst. 8.
Kraulin, S., 1. Weidend. 7.
Kreutzberg, K., Sandstr. 9.
Kunz, A., Dorpater Str. 66.
Lange, M., Kaufstr. 17.
Lasdin, E., Dorpater Str. 16.
Lassmann, K., kl. Schmiedestr. 10/12.
Lissowski, A., Gertrudst. 115.
Lütke, M., Newastr. 9.
Mack, E., kl. Sandstr. 1.
Madsen, L., Königsstr. 12.
Major, L., Ingenieurstr. 1.
Martens, O., Basteiboul. 2.
Mehkler, S., Kalkst. 8.
Mesle, M., Ritterst. 17.
Meyer, F., Dorpater St. 46.
Miron, A., Windst. 7.
Mühlhardt, S., Scheunenstr. 16.
Müller, L., Sandstr. 15.
Nieburg, C., Johannisst. 10.
Offe, M., Altstadt 2.
Olng, A., Wendensche Str. 13.

Elektrische Beleuchtungskörper u. Installation — Bowlen, Etageren, Tafel- u. Wandschmuck
Lampen jeder Art. — Kaffeemaschinen, Konservengläser Schreibgarnitur.
F. Chertek

Petersohn, W., Wallst. 19.
Poiſehl, E., Königsſtr. 32.
Reiljan-Kalnin, E., Dorpater Str. 26.
Sander, J., Altſtadt 8.
Sanderbek, K., Lagerſtr. 28.
Schaurell, E., Scheunenſtr. 3.
Schmidt, E., Marienſtr. 42.
Schwartling, M., Paulucciſt. 8.
Seehahn, A., Schmiedeſtr. 30.
Seibert, K., Scharrenſtr. 4.
Skalſki, M., Scheunenſtr. 16.
Sonitzky, E., Weberſtr. 9.
Steinbrecher, A., Säulenſtr. 24
Stwolinſki, R., Herrenſtr. 27.
Tibor, L., Mühlenſtr. 91.
Tonikow, M., Kaiſergartenſtr. 8
Tſchurylin, B., Eliſab. Str. 22
Wakting, M., Parkſtr. 8.
Warkal, P., Thronf.-Boul. 27.
Werlein, J., Suworowſtr. 61.
Winkelmann, K., Turmſtr. 11.
Wolanſky, D., Mühlenſtr. 42.
Zimmermann, E., Scheunenſtr. 16.

Schokolade.

Aktiengesellschaft

Lankowsky & Ciccop,

Mitau.

Chocoladenfabrik, Tintenfabrik, Konservenfabrik.

Rigascher Vertreter:

Karl Beckmann,

Marstallstr. 24, Telefon 2588.

Bormann, Georges, Neuſtr. 25.
Goegginger, L. W., Neue Ritterſtr.
Landrin, G., Alexanderboul. 3.
Mignon, Paulucciſtr. 2.
„Omega", A. Scheinin, Herrenſtr. 33.
Riegert, Th., Grünſtr. 2a.
Schoch, Ernſt, Küterſtr. 14, ⊶ 3270. (Cailler).
Tallberg, H., Wallſtr. 25.
Woita, O., Schulenſtr. 6 und Baſteiplatz 8.

Schornſteinfeger.

* bedeutet Amtsmeiſter.

Anderſon, M., Frau, Königsſtr. 21.
*Babarikow, Waſſ., Ziegelſtr. 7.
*Elſing, J., Revaler Str. 23.
*Ens, Joh., Aſylſtr. 24.
Ens, M., Frau, Säulenſtr. 46.
*Haacke, Hugo, Stegſtr. 5.
*Johanſohn, K., Moorſtr. 21.
*Klattenberg, Th., Laubſt. 7.
*Koslowſki, Joh., Kalnezeemſche Str. 151.
*Lieck, H., Nikolaiſtr. 6.
*Loebel, A., Schreyenb. 8, 1.
Loebel, M., Frau, Säulenſtr. 52.
*Martinſohn, A., Friedrichsſtr. 5.
*Seltz, Guſt., Moskauer Str. 4.
*Sörenſen, H., Gertrudſt. 24.
*Stein, A., Gertrudſtr. 101.

*Werblowe, G., Muckenholmſche Str. 32.

Schotter-Anlagen.

Vogel & Paulson, Marſtallſtraße 3, Tel. 351.

Schrauben.

Ingenieur

Friedrich Krauss

Sandstr. 22, Tel. 5489.

Präzisionsschrauben.

Vogel & Paulson, Marſtallſtr. 3, ☎ 351.

Schreibmaſchinen.

Breſſem, A. (Sandgreen & Sternberg) Neuſtr. 25.
Doſlein & Otto, Brauerſtr. 2.

Handels- u. Industrie-Ges.
T. J. Hagen
Bechshöft & Burzynski
Sandstr. 1 (Börsenplatz)
Tel. 4994.
Sieh Karton unmittelbar vor der 5. Abt.

N. Chr. Hviid

Wallstr. 10,

Tel. 833, Postfach 93.

Underwood
und andere Systeme.

Oſtrowſki, A., Pferdeſt. 21.
Plöger & Ko., Erich, Sandſtr. 34.
Rehtmeyer & Strauch, Sandſtr. 30.
Rimgailo & Ko., R., Wallſtr. 7.

Aktiengesellschaft
J. Block
Rigaer Niederlage
Rehtmeyer & Strauch
Sandstr. 30, Tel. 4804.
Remington-Schreibmaschinen.
Beliebteste u. dauerhafteste Maschine der Welt.

Robert Rimgailo & Co.,
Wallstr. 7, Tel. 5237.
Alleinvertreter der Schnellschreibmaschine
URANIA.

Gegründet 1898.

THE BEST IS THE CHEAPEST
MK
1898
Gesetzlich geschütztes Waren-Zeichen

Schreibmaschinen-Büro und Fachschule

Max Klaczko

Riga, Scheunenstr. 19

Aeltestes u. grösstes Spezialgeschäft am Platze.

Reelle Preise.

Alleiniger Vertreter für die Schreibmaschinen „Ideal" „Polyglott mit 126 Typen" und den Vervielfältiger „Schapirograph".

Richtige russische Preise inkl. Zoll und Fracht

für neue Schreibmaschinen:

	Rbl.
Adler	180
Blickensderfer	100
Continental	195
Folding	100
Hammond	180
Ideal	200
Ideal-Polyglott	250
Kanzler	150
Mercedes	195
Monarch	200
Oliver	195
Polyglott-126	250
Regina	195
Remington	200
Royal	175
Smith-Premier	200
Smith-Visible	200
Sun (Star)	100
Stoewer-Record	195
Torpedo	195
Underwood	200
Victor	195
Yost	200

Die Preise einiger Schreibmaschinen sind nicht feststehend.

Für bekannte Zwecke sind die Preise genannter Systeme in den Katalogen höher angegeben.

Nähere Auskunft erteilt das Büro des Russisch-deutschen Fachblattes „Das moderne KONTOR" Scheunenstr. 19, I.

Schreibmaſchinenſchule.

Handels- u. Industrie-Ges.
T. J. Hagen
Bechshöft & Burzynski
Sandstr. 1 (Börsenplatz)
Tel. 4994.
Sieh Karton unmittelbar vor der 5. Abt.

Schreib- und Zeichenmaterialien.

Albrecht, J., Malerſt. 2.
Arenſtamm, S., Scheunenſtr. 31.
Baſantur, W., Matthäiſtr. 40.
Baß, A., Herrenſt. 24.
Bitteneek, J., Marienſtr. 53.
Boltz, J., Dünamünd. Str. 1.
Buſch, G., Waldſtr. 4a.
Danziger, Herm., Weberſtr. 12.
Epſtein, M. J., Königsſt. 16.
Feitelberg, B., Alexanderſt. 28.
Freymann, E., Alexanderſt. 37
Friedrich, E., Alexanderſt. 23
Gedroitz, J., Alexanderſtr. 23.
de Graeve, J., Sprenkſtr. 23a.
Großbach, Gebr., Sprenkſt. 38.
Grünwaldt & Co., Ottomar, kl. Schmiedeſtr. 19.
Gudro, A., Alexanderſtr 97.
Hirſch, W., Dorpater Str. 49.
Holländer & Friedländer, Wallſtr. 31.
Jakobſon, A., Sünderſtr. 9.
Jacobſohn, J., Mosk. Str. 97
Jakowlew, L., Marienſtr. 26.
Kalnin, M., Petersb. Ch. 127
Kraſtin, B., Mosk. Str. 205.
Kruhm, W., Marienſt. 78.
Kuhlberg, J., Gertrudſtr. 60.
Kumberg, A., Alexanderſt. 153
Lapin, A., Brückenſtr. 14.
Linart & Zilewitſch, Marienſtr. 9.
Loevy, Adolph, Kaufſtr. 10.
Lyra, Auguſt, Kaufſtr. 3.
Mannſohn, A., Mosk. Str. 195.
Miltinan, J., Lagerſtr. 47.
Neubut, E., Sprenkſtr. 7.
Parup, A., Dampfſtr. 96.
Perel, L., Sprenkſtr. 2.
Picheel, L., Apothekerſtr. 40.
Podrez, B., Romanowſt. 15.
Preedit, P., Marienſt. 106.
Purpeter, A., Zaunſt. 1.
Ragain, J., Gertrudſtr. 46.
Reſanow, K., Alexanderſtr 34
Sachs, B., Alexanderſtr. 6.
Saulit, E., Lagerſtr. 16.
Schapiro, Ch., Herrenſtr. 5.
Schatz, M., Suworowſtr. 11.
Schönfeldt, G., Sünderſtr. 14.
Schubur, J., Schlock. Str. 27.
Sellmann, M., Herrenſtr. 28.
Spunde, D., Eliſabethſtr. 77.
Stallaſch, A., Alexanderſtr. 24
Tabatſchnik, K., Sprenkſtr. 1.
Thalberg, W., Petersb. Ch. 9.
Uſtap, A., Marienſtr. 28a.
Wacholder, G., Alexanderſtr. 78
Weinberg, K., Mosk. Str. 142b
Wittenberg, Th., Feldſt. 7.

Schriftgießereien.

Brügge, Ed., Newaſtr. 10.

F. Chertek Kaufstrasse **12.** Inhaber: Forstmann & Spunde. reiches Lager in: Kristall, Porzellan, Fayence, Skulpturen, Alfenide, Kron-, Arm- und Wandleuchtern.

„Gutenberg," Inh.: H. Kalning & T. Upiht, Säulenstr. 55.
Müllersche Buchdruckerei, Herderplatz 1.
Plates, E., bei der Petrikirche.

Schrotmühlen.

Vogel & Paulson, Marstallstr. 3, ☎ 351.

Schuhcrêmefabriken.

August Ritterberg
Ritterstr. 57. Tel. 613.

Schuhleisten.

Baltische Leisten-Fabrik und Holzindustrie
W. TIETJENS
2. Weidendamm 21b,
Telefon 2041, Postfach 773.
Tietjens, W., 2. Weidend. 21b.

Schuhmacher.

(Sieh auch Schuhwaren-Handlungen, Schuhwaren-Fabriken, Schuhmacher-Artikel und Zurnahtmacher).
* bedeutet Amtsmeister.

Abol, A., alte Mit. St. 42.
*Abold, W., Gertrudstr. 22.
Abram, P., Marienstr. 41.
Apin, E., Brückenstr. 10.
*Aug, F., Lagerstr. 34.
— G., Lagerstr. 63.
Aunin, K., Alexanderstr. 34.
Austin, J., Sprenkstr. 23b.
Baudin, M., Mosk. Str. 41.
Bernhardt, G., Alexanderstr. 9.
*Biedermann, F., Katharinenstr. 3.
Blank, W., Matthäistr. 72.
Bliedemann, E., Altonaerstr. 3.
Bobrowitsch, B., Asylstr. 20.
Böckmann, A., Mosk. St. 130a
Böttcher, F. W., Königsst. 21
Bohrmeister, W., Matthäistr. 67
Borkowski, D., Kurmanowst. 11
Brihwmann, R., Alexanderstr. 109.
Brückmann, A., Schwarzhäupterstr. 2.
Brinkmann, J., Dorp. St. 55a.
Budo, J., Marienstr. 9.
Buhmann, J., Matthäistr. 40.
Busch, J., Marienstr. 53.
Chait, Sch., Marienstr. 4.
Dambe, E., Schulenst. 38.
Darkewitz, J., Schulenstr. 11.
Drapan, K., Sprenkstr. 20.
Dribbe, Pet., Alexisstr. 11.
Dierwit, G., Katharinend. 6.
Dirkaln, K., Romanowst. 13.
Dutzmann, J., Alexanderstr. 145.
Eewin, P., Alexanderstr. 135.
Eglit, K., Schlocksche Str. 27.
*Eglit, E., Suworowstr. 7.
Eglit, W., Kalnez. St. 67.
Einath, J., Marienstr. 65.
Elsin, Ed., Marienstr. 64.
*Ewertz, A., Suworowst. 44.
Finkmann, M., Dünab. Str. 76
Fleischer, E., Revaler Str. 33.
Friedmann, E., Peterholmstr. 4.
Friesen, Th., Nikolaist. 20.
Gauer, F., Moskauer Str. 93.
Gell, S., Alexanderstr. 116.
Glas, A., Romanowst. 50.
Gochin, J., Moskauer St. 32.
Gras, A., Marienstr. 4a.
Grilowski, J., Marienstr. 84.
Gulbé, J., Alexanderstr. 52.
Gulbis, J., Marienstr. 50.
Hasenfuß, J., Kalnez. Str. 20.
Hensel, Ad., Mühlenstr. 63.
*Herling, K., Sprenkst. 23.
Hermann, W., Matthäistr. 49.
*Herrmann, J., Schmiedestr. 32
Herrmann, R., Newastr. 25.
*Hornburger, G., Riesingstr. 3.
Horst, J., Alexanderstr. 81.
Jäger, W., Wallstr. 3.
Jahtneek, P., kl. Pferdest. 1.
Jallak, H., Suworowstr. 52.
*Jannsohn, P., Suworowst. 58
Janowitsch, B., Alexanderstr. 105.
Jawlew, J., Mosk. Str. 138.
Jetzkewitsch, P., Gertrudstr. 25.
Joffe, Sch., Ritterstr. 84.
Jospe, B., Matthäistr. 47.
Kalning, J., Albertstr. 5.
Karp, J., Alexanderst. 69.
Kaulin, K., Sprenkstr. 23a.
*Kayser, E., Pferdestr. 3.
Keikul, P., Kalnezeem. Str. 7
Kicho, J., Albertstr. 1.
Kigul, H., Conv. z. hl. Gst. 9.
Kikut, P., kl. Pferdest. 3.
Kormann, W., Alexanderstr. 108
Kowalow, S., Dünab. St. 22.
Krastin, E., Elisabethstr. 85a.
Krestmein, K., Witebskerst. 22.
Kristapson, J., Matthäistr. 77.
Kron, K., Artilleriestr. 51.
Kublinski, J., Fuhrmannsstr. 30
Kusmin, L., Dünab. St. 50.
*Laschinsky, A., Lagerstr. 2.
Leibowitsch, E. R., Sadownikowstr. 25.
Lembit, Th., kl. Lagerstr. 22.
*Libbert, H., Schwimmstr. 30.
Lihzit, P., Artilleriestr. 41.
Lißmann, M., Mühlenstr. 66.
*Mäntel, L., Newastr. 10.
Malta, A., Mühlenstr. 74.
Martinow, J., Schreyenb. 2, 17
Mattisohn, J., Newast. 34.
*Matzkewitsch, W., Schwimmstr. 15.
*Messejew, P., Schmiedest. 14
Meyer, W., Asylstr. 24.
*Michalsky, Fr., Schmiedestr. 35
Miludha, K., Dünam. Str. 46.
Mottmüller, A., Färberstr. 10.
*Mühlhausen, P., Kaisergartenstr. 14.
Needre, O., Mitauer Ch. 29.
Neumann, J., Alexanderstr. 81.
Orlow, A., Eliasstr. 18.
Oserow, K., Moskauer Str. 10.
Petrow, M., Wolmar. Str. 35
Petrow, P., Mosk. Str. 8.
Pfeiff, G., Gertrudstr. 39.
Plackan, A., Alexanderstr. 50.
*Plath, Fr. Eug., kl. Schmiedestr. 20.
*Plath, Karl, Mühlenstr. 111.
Plehksch, E., Dampfstr. 72.
Pluhmit, D., Sprenkstr. 43.
Pogodin, Th., Marienstr. 111.
Posnjakow, M., Suworowst. 100
Ramsch, E., Rumpenh. Str. 19
*Ritschel, H., Sprenkst. 30.
Rittig, F. A., Schulenstr. 6.
Romanowski, B., Jarosl. St. 47
Rosenberg, R., kl. Lagerstr. 30
Rump, J., 1. Weidend. 6.
*Rumpit, R., 1. Weidend. 1.
Russin, R., Mosk. Str. 90.
Rybnik, M., Sprenkstr. 34.
Sagalowitsch, M., Mühlenst. 171
Saidenberg, D., Schmiedestr. 70
Sarin, J., Nikolaist. 27.
Sauer, Th., Mitauer Ch. 25.
Sawinow, A., Dünab. St. 56
Sawulaitis, W., Mosk. Str. 103
Schebranski, J., Lagerst. 20.
Schezen, R., Romanowstr. 62.
*Schmidt, G., Schmiedestr. 63.
Schmidt, J., Wolgund. Str. 29
Schnepper, J., Schlock. Str. 20
Schulz, F., Mühlenstr. 44.
Segal, S., Sprenkstr. 34b.
Slowin, A., Gogolstr. 6.
*Sommerfeldt, W., Königsstr. 6.
*Specht, J., Karolinenstr. 12.
Springis, J., Schmiedestr. 34.
Spurab, A., Newastr. 16.
Stachowski, J., Revalerst. 46.
Stallasch, P., Gertrudstr. 69.
*Steinblum, O., Jungfernstr. 17.
Steinhold, J., Marienstr. 138
Strod, D., Dünamünd. Str. 45
Sudrabkaln, M., Suworowstr. 31.
Suwwe, R. W., Sandstr. 29.
Teutsch, R., Sprenkstr. 62.
Tepper, F., Mosk. Str. 104.
Terrojahn, K., Schlock. St. 5.
Timmermann, A., Moskauer St. 145.
Tirel, K., Antonienstr. 8.
*Tirum, A., Alexanderst. 28.
*Tosche, J., Scharrenstr. 18.
Vogel, P., Schlocksche Str. 16a.
Vogelowitsch, Ch., Sprenkstr. 46
Wagonow, M., Jarosl. St. 48.
Warne, K., Altonaer Str. 16.
Weißrose, K., Marienstr. 71.
Westermann, A., Ritterstr. 109
*Wiechert, E., Johannisstr. 16.
Wilzin, E., Romanowst. 27.
Wischnewski, O., Dünab. Str. 23
Witol, K., Nikolaistr. 55.
*Wolfram, A., kl. Küterstr. 1.
Zihs, Ed., Schreyenb. 1, 24.
Zitron, J., Gertrudstr. 30.

Schuh-Fabriken.

Abramowitsch, J., Kurmanowstr. 20a.
Graß, A., „Venus", Marienstr. 13.
Hirschfeld, M., Peitaustr. 11.
Hirschfeld, N., Mosk. Str. 54
Jacobson, L., Marienst. 96.
Kaplan, J., kl. Münzstr. 16.
Kroppmann, Gebr., Marstallst. 7
Lohak & Zeitlin, Königsstr. 35
Marzinowski, H., Sadownikowstr. 21.
Mattisson, S. A., Bickernsche St. 3.
Mindlin, Sch., Herrenst. 33.
Prüffert, E., Weberst. 8.
Slutzkin, J., „Universal", Revaler Str. 59.
Soresmann, L., Jesuskirchenstr. 14.

Schuh-Handlungen.

Adler, E. F., Scharrenstr. 13.
Albrecht, O., Marktstr. 2.
Andersohn, Ed., Dampfst. 88.
Apin, E., Marienst. 8.
Behrs, S., Alexanderstr. 113
Bensing, E., Alexanderstr. 20.
Bergmann, M., Dünam. Str. 48
Bilenis, Gabr., Mosk. Str. 167
Blumberg, R., Kalkstr. 38.
Bockslaff, Osk., Niederlage der Russ.-Amerikan. Comp. in St. Petersburg, Kalkstr. 25.
Bramann, P., alte Mit. Str. 29.
Braun, A., Herrenst. 33.
Brihwmann, R., Alexanderstr. 109.
Brinkmann, J., Alexanderstr. 49
Budo, B., Kaufst. 16.
Dubau, J., Dorpater Str. 19
Eglit, A., Schiffsstr. 16.
Ewertz, A., Suworowst. 44.
Feklistow, H., Alexanderstr. 107
Feodorow, E., Sprenkstr. 34a
Firkser, L., Kalkstr. 1.
Friedländer, Ch., Elisabethstr. 33
Gangnus, F. M., Marienstr. 48
Gelaschis, S., Marienst. 55.
Gottschalk, M., Suworowstr. 43
Gras, A., „Venus", Elisabethstr. 85a.
Hamburger, S., Sprenkst. 43.
Heydemann, M., Schmiedest. 4
Hopfe, U., Mosk. Str. 31.
Jacobsohn, L., Theaterstr. 1.
Jetzkewitz, F. W., Kaufstr. 15, Kalkstr. 22.
Kahn, S., Moskauer Str. 75.
Kaimin, R., Sprenkst. 69.
Kana, A., Matthäist. 40.
Kaplan, J., Weberstr. 6.
Karis, J. E., Herrenstr. 1.
Kayser, E., Pferdestr. 3.
Kiggul, H., Konv. z. heil. Geist 9
Klein, Anna, Kalkst. 32.
Kormann, W., Alexanderstr. 108
Kreitz, K., Kirchenstr. 45.
Kron, E., Lagerst. 61.
Kron, J., Dorpater Str. 45.
Kroppmann, Gebr., Marstallstr. 7.
Kudukis, P., Kathol. Str. 28.
Kurjatnikow, J. G., Herrenstr. 9.
Laiwingk, O. (Hilbrandt), Kalkstr. 31.
Landsmann, J., Marienstr. 99
Lappin, J., Mühlenstr. 84.
Leitis, E., Kalnez. St. 84.
Lewin, B., Weberstr. 12.
Lewin, B., Marienstr. 13.
Lewy, J. L., Witebskerstr. 29.
Lütke, Th., Gertrudstr. 54.
Lutz, Gebr., Säulenstr. 91.
Maisel, H., Witebsker St. 37.
Mey, W., Mühlgr. Str. 18.
Michelsohn, S. M., Kalkstr. 21.
Mickau, E., Weberstr. 14.
Milt, Ed., Matthäist. 22.
Nathanson, A., Alexanderstr. 114

Bowlen, Etageren, Tafel- u. Wandschmuck
Elektrische Beleuchtungskörper u. Installation
Kaffeemaschinen, Konservengläser
Lampen jeder Art. Schreibgarnitur.
F. Chertek

Pfeiff, G., Gertrudstr. 39.
Plakan, K., Elisabethstr. 85a.
Plath, F. L., kl. Schmiedestr. 20.
Prüffert, Karl, Weberstr. 8.
Pischelkowski, F., Gertrudstr. 68
Rabinowitsch & Söhne, Herrenstr. 24.
Reichel, J., Suworowstr. 14.
Rimkewitsch, St., Sprenkst. 38.
Rose, A., alte Mit. Str. 54.
Rosin, Ch., Steinst. 15.
Rosit, K., Schlock. Str. 40a.
Rudsit, Joh., Elisabethstr. 85a.
Rybnik, J., Sprenkstr. 32.
Sakke, E., Dünamünd. Str. 32
Schablowski, A., Mosk. Str. 138
Schalit, G., Sprenkstr. 51.
Schigur, A., Sprenkst. 57.
Scholemow, A., Schaalst. 2.
Seltin, J., Dorpater Str. 33
Silbert, Z., Sünderstr. 32.
Skadding, Heinr., Weberstr. 1.
Slutzkin & Rabinowitsch, Altstadt 17.
Smorgonski, P. A., Marienstr. 4a.
Swirdlow, E., Moskauerstr. 31.
Tepper, S., Witebsker Str. 29.
Tirum, A., Alexanderstr. 28.
„Treugolnik", Russian-American India Rubber Co., Filiale Riga, Altstadt 12.
„Venus", Marienstr. 13.
Waldmann, P., Marienstr. 18.
Wissotzky, D., Schaalstr. 6.
Zaue, A., Weberstr. 15.

Schuhmaschinen.

W. Ruth
Inhaber: R. Hennig.
Herrenstr. 25, Tel. 3311.
Maschinen u. Bedarfsartikel für die mechanische Schuhfabrikation.

Schuhmacher-Artikel.
(Sieh auch Zurnahtmacher.)

Lövy, S., Herrenst. 17.
Saidenberg, M., Herrenst. 21

Schwefelsäurefabriken.

A.-G. „Glover", Pet. Ch. 114.
A.-G., vorm. M. Höflinger & Co., Mühlgraben, Kontor: Herrenstr. 1.
Jestanowitsch, Gebr., Fabrik: Ilgezeem, Kontor: Palaisstr. 3
Ruhtenberg, A. G., Fabrik: 2. Weidendamm 40, Kontor: Jungfernstr. 3.

Schwerspathmühlen-Einrichtungen.

Vogel & Paulson, Marstallstraße 3, Tel. 351.

Segelmacher.

Bosse, R. Th., Slawenstr. 11.
Haaw, Laas, Mittelstr. 6.
Marquardt, A., Schiffsstr. 32.

Seifenfabriken und -Handlungen.

„Avance", Sprenkstr. 21.

H. A. Brieger,
Seifen- u. Parfümeriefabrik.
Fabrik und Niederlage:
Säulenstrasse 10, Tel. 350.
Engros Lager in der Stadt:
Kalkstrasse 1. Tel. 339.
Magazine: Säulenstr. 10.
Kalkstr. 1.
Sünderstr. 8.

Josse, Ch., Romanowstr. 127.

C. B. KIRSTEIN,
Seifen- und Lichtfabrik,
Schiffsstr. 8/10.
Niederlagen:
Schaalstrasse 2.
Scharrenstrasse 14.
Stein- u. Schiffsstr.-Ecke 9.

Kirstein, C. B., Schiffsstr. 8.
Krause, F. J., Wend. St. 35.

F. J. Krause
Seifenfabrik
Wendensche Str. 35
im eigenen Hause
Telefon 3532.
Niederlagen:
Säulenstrasse 51.
Dorpaterstrasse 13.

Loß & Co., Alex., Kaufstr. 13.

Ferd. Mülhens
Eau de Cologne, Seifen- und Parfümerie-Fabrik
Glockengasse Nr. 4711
in Köln am Rhein
Detailverkaufsstelle
in Riga:
Scheunenstr. 15, Tel. 365.
Fabrik: Karolinenstr. 22/24,
Telefon 4711.

Morduchowitsch, S., Alexanderst. 10.

C. Neumann
Seifenfabrik

Goldene Medaille, Brüssel 1905.
Alexanderstr. 172
Telefon 769.

Neumann, C., Alexanderstr. 172
Riegert, Th., Ziegelstr. 1.
Sawelow, J., Bausk. Str. 41.
Tschunke, Ch., Bikkern. Str. 78.
Tulbowitz, S., Sternstr. 2.

S. Tulbowitsch
Sternstr. 2,
im eigenen Hause. Tel. 3820.
Seifen- und Lichtfabrik.

Wetterich, Ad., Schwimmst. 13.

Seiler u. Seilerwaren.
* bedeutet Amtsmeister.

Atlas, E., Gogolstr. 14.
*Austerlad, W., Wend. Str. 19.
Dolgizer, F., Smolensk. Str. 13.
*Eiche, L., Petersbg. Ch. 29, Niederl.: kl. Sünderstr. 4.
*Görner, Heinr., Gregorstr. 5. Niederl. Kämmereist. 2.
Grewe, J. E., Suworowstr. 44.
Guthmann, P. Edm.², kleine Sünderst. 4.
Hotz & Krumin, Nummershöfsche Str. 16.
Kauke, J., Grotenstr. 7.
*Kreyenberg, F. A., Küterstr. 12
*Schliwinsky, M., Schlocksche Str. 20a.

Senf.

Arnal Söhne, E., Mühlenstr. 16
Born, Wilh., Alexanderst. 151.

Sensenschärfer.

Rudsit, Ernst, Petersb. Ch. 35

Setzmaschinen.

Ulrich Müller
Johannisstrasse 3,
Telefon 1040.

Siegellackfabriken.

Hamann, F., Alexanderstr. 26.
Ritterberg, A., Ritterstr. 57.

August Ritterberg
Ritterstr. 57, Tel. 613.

Thalheim, Georg, Mühlenstr. 17.

Sirupfabriken.

Arnal Söhne, E. (Fruchtsirup) Mühlenstr. 16.
Koilju & Co., S., Bausk. W. 5.
Lietz & Grundmann, Säulenstr. 5
Mielentz, Oskar, (Fruchtsirup), Kaisergartenstr. 16.

Skulpturen.

F. Chertek
Inhaber: Forstmann & Spunde,
Kaufstr. 12.
Telefon Nr. 1768.

J. Jaksch & Co.,
Schaalstr. 11.

Sodafabriken.

Glover, Martinshof.
Höflinger & Co., A., Wasserstr. 6
Ljubimow, Solvay & Co. (Niederlage), Herderplatz 3.
Thalheim, Georg, Mühlenstr. 17 u. Schloßstr. 16.

Sparherde.

Gustav Schwarz & Co., Marstallstr. 11, ☎ 2468.

Spazierstöcke.

Breckoff, J., Säulenstr. 44.

Speditionsgeschäfte.

Bergbohm, Rich., Bischofsstr. 8
Bergengrün, Alex., succ., Bremerstr. 5.
Bierich, R., Herrenstr. 1.

Paul Forostovsky
St. Petersburg, Moskau, Reval, Riga, Windau.
RIGA,
Jakobsstr. 20/22. Tel. 497 u. Tel. 4797. Postfach 583.
Geschäftsleitung: Tel. 5732.

A.-G. Gerhard & Hey, Jakobsstr. 24.
Hafferberg, R. John, Herrenstr. 22.
Helmsing & Grimm, Schloßstr. 21
„Hermes" (M. Großberg), Küterst. 10.
Herskind, F. A., Palaisstr. 3
Heydemann, Dietr., Herderpl. 1
Heyer, Rob., Bischofsstr. 3.
Jansen, Edgar, vorm. Carl Jansen, Sandstr. 7.
Kamenski, Gebr. F. und G., Herderplatz 3.

Kniep & Werner
Spedition und Zollklarirung, Riga, Elisabethstrasse 33.
Telefone 840 und 2751.
Reval, Baltischport, Petersburg, Odessa, Moskau, Riga, Windau, Wirballen, Tscheljabinsk.
Hdl. Jung Inhaber: Kniep & Werner Eydtkuhnen.

Kniep & Werner, Elisabethstr. 33.
Lange, Ed. R., kl. Schloßstr. 3.
Laurentz, John, Küterstr. 1.

F. Chertek Kaufstrasse 12. Inhaber: Forstmann & Spunde. reiches Lager in: Kristall, Porzellan, Fayence, Skulpturen, Alfenide, Kron-, Arm- und Wandleuchtern.

Lichtwert & Kobro, Newastr. 26
Lyra & Co., Edgar, Jakobsstr. 16.
Meltzer & Co., kl. Jungfernst. 4
Orientgesellschaft, Packhausstr. 3.
Orkin & Co., Schloßstr. 17.
v. Poeppinghausen, O., Neustr. 35.
Schultz, G. F., Bremerstr. 9.
Spinck & Ko., John, Jakobsstr. 18.
Stancke & Co., A., Bremerstr. 5.

Speisehäuser.

„Amerika", Wi h. Meyer, Reussische Str. 6.
Drugis, N. (Veget.), Dorpater Str. 13.
Dumpf, Alice, Gertrudstr. 22.
Faifenbinder, J., Schwarzhäupterstr. 2.
Groß, Joh., Mitauer Ch. 16.
Gurski, M., Elisabethst. 75.
Keesner, K., Elisabethstr. 81.
Krewitz, B., Elisabethst. 77.
Kritschanowski, J., Wasserstr. 20
Masing, J., Brückenstr. 10.
Oschrin, L., Turgenjewstr. 15.
Schöning, A., Mühlenstr. 92.
Sommer, W., Georgenstr. 2a.
Terres, M., Wallstr. 27.

Speisewasservorwärmer.

Otto Keller, Kirchenstr. 30. Tel. 2699.

Spiegel.

Associations - Möbelmagazin, Wallst. 18 u. Sandst. 22.

Joh. Heinr. Beyermann
Glasmanufaktur
gegründet 1747.
Ecke der Königs- und Malerstrasse 6.
Telefon 1367.

Haarbleicher, A., Herrenst. 33.
Hautau, Heinr., Kramerstr. 6
Hodes & Sohn, A. N., Herrenstr. 28.
Jaksch & Co., F., Schaalstr. 11.
Idelsack Söhne, D., Theaterboul. 7.
Kurmann, H., Wallstr. 30.
Maximow, F. J., Kaufstr. 4.

Spielwaren.

a) Fabriken.

Vierecke & Leutke
Mitauer Chaussée 9.
Telephon Nr. 376.

Vierecke & Leutke, Mit. Ch. 9.

b) Handlungen.

Anweiler, G., Wallstr. 28a.
Atflehg, K., Herrenst. 33.

Bergbohm, Alex., (Gummispielwaaren), Scheunenstr. 13.
Blumenau, L. J., Schloßst. 22
Lasowski, N., Romanowstr. 70a.
Lyra, A., Kaufstr. 3.
Schönfeldt, G., Sünderstr. 14.
Sinizyn, P., Altstadt 2.
Seelig, Chr., (Gummi-Spielw.) Sünderstr. 1 u. Jakobsstr. 16.
Stamburski, E., Alexanderstr. 88
Trettin, W., Weberstr. 14.

Vierecke & Leutke
Theaterstr. № 11,
Tel. 398.

Vierecke & Leutke, Theaterstr. 11.

Spinnerei.

(Sieh auch unter Baumwolle, Jute, Leinen und Wolle).

Act.-Ges. „Textil", Weißenhof. Str. 3

Spiralbohrer.

Leo Lebedow
Altstadt 19, Telefon 916.

Gustav Schwarz & Co., Marstallstr. 11, ☎ 2468.

Spiralfedern-Fabrik.

„Ressort", 2. Weidendamm 21.

Spiritus-Glühlichtlampen.

Alexander Taurin & Co., Königsstr. 35, Tel. 57. Automatische Spiritus-Glühlichtlampen, anerkannt die besten auf diesem Gebiet, von 100—600 H. K. Leuchtkraft.

Spiritus-Motore.

O. Bieberger & Co., Sandstrasse 7, Tel. 1475.

Ingenieur-Bureau
Konrad von Billewicz
Elisabethstr. 20, Tel. 761.

Sport-Ausrüstung.

Leutner, A., Theaterb. 7.
Redlich, J., Kalkst. 2.
Rustad, H. C., Jakobsst. 18.

Spritzenschläuche.

Reymann, Harry, Schloßstr. 7.
Erste Rigaer Treibriemen-, Schlauch- und Presstuchfabrik, C. Ludwig Schweinfurth, Bauskesche Str. 14.

Spulenfabrik.

Neupert, Ernst (Papierspulen), Altstadt 17.

Stärkefabriken.

Angelbeck & Co., Th., Schaalstr. 4.
Kymmel, M. H., Gerberstr. 4.
Lietz & Grundmann, Säulenstr. 5
„Prosswet", A.-G., Säulenstr. 5
Stoll, F. J., Mosk. St. 93.

Stahl.

Ingenieur
Friedrich Krauss
Sandstr. 22, Telefon 5489.
Saville & Ko., Libau.

Gustav Schwarz & Co., Marstallstr. 11, ☎ 2468.
Wockenfuß, W., Schmiedestr. 66. (Vertreter der Poldihütte für Werkzeugstahl.)

Stahlfederfabrik.

Russische Gesellschaft zur Fabrikation von Stahlfedern, Alexanderstr. 147.

Stahlwaren.

Sieh Eisen- u. Stahlwaren.

Stahlwerke.

Thos Firth & Sons
Stahlwerke.
Geschossfabrik.
Feilenwerke.
Am Jägelflusse.
Telefone 1198 und 4717.
Postfach 576.

Firth & Sons, Thos., am Jägelflusse.
„Phönix", Petersb. Chaussee 14.
Rigaer Stahlwerk, Stintseestr.
„Sirius", Bikernsche Str. 46.

Staniolfabriken.

C. W. Hesse,
Staniol-Fabrik,
Ernestinenstrasse Nr. 6.
Telefon 473.

Hesse, C. W., Ernestinenstr. 6.

Staniolfabriken-Einrichtungen.

Vogel & Paulson. Marstallstr. 3. Tel. 351.

Stauer.

Beckmann, G. M., Schloßstr. 7.
Bloßfeldt, F. L., Theaterst. 3.
Chorol, L., Schloßstr. 17.
Keesner, J., Revaler St. 36.
Krohn, K., Palaisstr. 9.
Leineck, J., Nordstr. 18.
Leischkaln, A., Brückenstr. 30.
Müller, H., Subbathsche Str. 4
Plikschke, K., Bolderaa.
Riedel, H., Kohlenstr. 28.
Sperling, A. V., Schloßst. 6.
Stauerverein, Arsenalstr. 7.

Steinhauer.

(Sieh auch Bildhauer).

Knubbe, J., Friedensstr. 4/6.
Lahzis, J., Friedensst. 33.
Schrader, A., kl. Schloßstr. 17.
Stepanow, S., Friedensstr. 29.
Teitz, E., Revalerstr. 4.

A. Volz,
Granit- und Marmorindustrie,
Nikolaistrasse Nr. 31.

Wlassow, P. M., Kathol. Str. 48

Steinsetzer.

Freyberg, A., Säulenstr. 67.

J. Holck & Co.,
Schlossstr. 18

Holck & Co., Schloßstr. 18.
Riedel, E., Matthäistr. 137.
Thalberg, J., Kirchenstr. 37.

Stellenvermittelungen.

Brinck, N., Thronfolgerb. 31.
Eberhardt, W., Sandstr. 15.
Halle, J. (Krankenpfleger und Pflegerinnen), Scheunenstr. 36.
Hein, Amal., Königsst. 24.
v. Jelagin, A. (Anna Ramseyer), Thronf.-Boul. 5.
Jnze, Louis, Königsstr. 32.
Kalnin, Marie (Start), Johannisstr. 3.
Kalnin, M., (Rekord), Münzstr. 9.
Kommerz-Artell (für Kaufleute), Pauluccistr. 2W2.
Krüger, E., Weberstr. 10.
Oelsen, Leo Baron, Gertrudstr. 23.
„Perfekt", Mühlenstr. 57.
Rig. Börsen-Artell (für Kaufl.), kl. Schloßstr. 5.
v. Sicard, F., Jakobsstr. 5, Eingang kl. Schloßstr.
Städtisches Arbeitsnachweis-Bureau, Turmstr., Jakobskas.

Verein der Gastwirte
(nur für Hotel- und Restaurations-Personal)
Wallstrasse 23.

Winck, Chr., Wallstr. 26.
Zwilling, C. (Aline Muyschel), Wallstr. 27.

Bowlen, Etageren, Tafel- u. Wandschmuck
Elektrische Beleuchtungskörper u. Installation
Kaffeemaschinen, Konservengläser
Lampen jeder Art. Schreibgarnitur.
F. Chertek

Stellmacher.

* bedeutet Amtsmeister.
(Sieh auch Wagenbauer.)

Andruschkewitsch, J., Moskauer St. 109.
Anzow, Joh., Ritterstr. 1a.
Baltin, L. K., kl. Lagerstr. 65
Behrsin, N., Dünam. Str. 48.
Beiroth, L., Rujensche Str. 4.
*Birkmann, G., Revalerstr. 76.
Block, A., Gertrudst. 131.
*Cyduck, K., Mosk. Str. 25.
Gärtner, A., Mitauer Ch. 25
Germann, J., Schiffsstr. 14.
Kohzer, Arth., Suworowst. 17.
Kugro, G., Mühlenstr. 79.
Leepa, J., Hospitalstr. 3.
Osolin, P., Peterholmst. 12.
Radsing, K., Grenzst. 2a.
Saulit, J., Kalnezeem. Str. 7.
Simm, Al., Jarosl. St. 67.
Solowjew, S., Witebskerstr. 9.
Stern, Chr., Nikolaist. 41.
*Sturmann, J., Dünamündesche Str. 43.
Sutte, Fr., Revaler Str. 94.
Zanne, S., Artilleriestr. 61.

Stempel.

Ulrich Müller
Johannisstr. 3, Tel. 1040.

Timm, Ad. R., Sandstr. 15.

Stickereifabriken.

Albrecht, P. (Goldsticker), Turmstr. 31.
Bauer, R. (Weißstickerei), Goldinger Str. 49.
Eichel, M., Gertrudstr. 37.
Friedmann, J. A., Johannishof 1.
Hack, A., Alexanderst. 92.
Kufferz, O., kl. Königsst. 17.
Lerenmann, J., Marstallst. 15.
Perl, J., kl. Newastr. 5.

Strahlapparate.

Ingenieur-Bureau
Konrad von Billewicz
Elisabethstr. 20, Tel. 761.

Strickanstalten.

Abaron, O., Kalnez. Str. 76.
Aronowitsch, A., Sprenkstr. 45.
Behrmann, J. M., Alexanderstr. 69.
Bloch, R. M., Elisabethstr. 22.
Brachmann, M., Ritterst. 53.
Brosin, O. J., Dünam. Str. 54
Chaikin, D., Matthäist. 40.
Chasin, B., Dünam. St. 15.
de la Chaux, O., Lagerstr. 15. und Rathausplatz 3.
Dolnik, W., Mosk. Str. 49.
Ettingen, M., Sprenkst. 30.
Fain, B., Weberst. 6.
Gerner, J., Suworowstr. 93.
Goerke, C., Marstallst. 2/4.
Graß, H., Ritterst. 83.
Grünholtz, E., Mühlenstr. 84.
Gudowitz, M., Dorpaterstr. 63.
Hahn, M., Sprenkstr. 34.
Hasan, E., Apothekerstr. 31.
Hennin, J., Gertrudstr. 29.
Hinowker, M., Sadownikowstr. 11.
Jankowski, Ch., Alexaderstr. 34
Kassel, L., Sünderstr. 11.
Kattchée, W., Scharrenstr. 8.
Katzmann, P., Weberst. 4.
Kletzki, M., Dünam. Str. 45.
Kreews, E., Marienst. 123.
Kukkat, K., Lagerstr. 61.
Labrentz, H., Scharrenstr. 11.
Lewin, Ch., Marienstr. 83.
Lihdun, R., Pernauer Str. 20
Lobanowski, A., Alexanderstr. 124.
Lutz, M., Matthäistr. 50.

Strick-Anstalt
S. Magaril,
gegründet 1879.
Lager und Fabrik:
Nr. 5. Sünderstrasse Nr. 5.
En gros et en détail.
Filiale Weberstr. 7.

Mandel, K., Schiffsst. 4.
Maraum, B., Theaterstr. 2.
Minkewitsch, B., Mit. Ch. 35a.
Otwar, E., Alexanderst. 44.
Peljunas, H., Hermannstr. 3.
Possehl, A., Sünderstr. 3.
Potapow, P. M., Kalkstr. 31.
Rabinowitsch, M., Alexanderstr. 68.
Rochlin, B., Suworowstr. 31.
Salmonowitz, R., Dorp. St. 21.
Schmidt, Chr., Alexanderst. 119
Schreiber, P., Witebskerst. 14.
Silpert, M., Schwarzhäupterstr. 4.
Sommer, K., Revaler Str. 34.
Temkin, B., Mosk. Str. 44.
Wipul, A., Marienstr. 77.

Strickereien.

C. Goerke
Marstallstr. 2, Tel. 1403.
Filiale:
Alexanderstr. 23, Tel. 2603.
Anfertigung
in eigener Werkstatt.

Strickmaschinen.

Kronberg, Joh., Herrenstr. 28.

Stukkateure.

Lotze & Stoll
Ateliers:
Pernauer Str. 31. Tel. 2585.
Im eigenen Hause.
Geschäftslokal und Musterlager:
Alexanderstr. 44/46.
Telefon 6328.

F. Vlassák
Gertrudstr. 34, Tel. 1644.
Bildhauer-Atelier.
Antrag-Arbeiten.
Stuckaturen.

Stuhlmacher.

* bedeutet Amtsmeister.

Block, Ad., Marienmühlenst. 8.
Holzmann, A., Matthäistr. 71.
*Kanter, M., Ritterstr. 22.
Kelder, Jw., Jarosl. Str. 4.
Krätzschmer, J., Turmstr. 19.
*Schimanow, J., Vogelstr. 9.
***Tiddrik, Ad., Sprenkstr. 63.**

Superphosphat-Maschinen.

Vogel & Paulson,
Marstallstr. 3. Tel. 351.

Syrolit-Werke.

Erasmus & Ko., Kirchhofsstr. 7

Tabak

a) Fabriken.

Gussew, J. W., Niederlage: kl. Neustr. 5, Fabrik: Kurmanowstr. 21.
Jaunsem & Ko., Ed., Romanowstr. 28.
Kroß, F., Gebr. Mey & Co., Romanowstr. 121.
Maikapar, A. S., Brunnenstr. 10

Mündel & Co.,
Tabak-, Cigarren- u. Papyros-Fabrik.
Kontor und Niederlage:
Ecke der Herren- und Petrikirchenstrasse,
im eigenen Hause. Tel. 494.
Fabrik:
Alexanderstr. 48, Tel. 495.

Mündel & Co., Alexanderstr. 48
Popow, Gebr., Sünderstr. 35, Fabrik: Popowsdamm 6.

A. G. Ruhtenberg,
Hauptkontor u. Niederlage:
Jungfernstr. 3, Tel. 460.
Cigarren- u. Tabaksfabrik:
Mühlenstr. 33, Tel. 461.

Ruhtenberg, A. G., Mühlenstr. 33.

Leo Wissor,
Cigarren-Fabrik: Gertrudstrasse 20. Niederlagen: Kalkstrasse 24, Theaterboul. 10.

Wissor, Leo, Gertrudstr. 20.

b) Handlungen.

Arslan, J. M., Kalkstr. 8.
Bergholtz, J., Weberst. 6.
Besigk, J., Suworowstr. 13.
Blumenthal, H. J., Dorpater Str. 45.
Bostandjoglo, M. J., kl. Sünderst. 2.
Dannenhirsch, J., Alexanderstr. 78.
Dejour, L., Alexanderst. 10.
Drabkin, M., Moskauer Str. 42
Engelsohn, Schmul, Suworowstr. 10.
Gadaf, S., Scheunenstr. 11.
Genin & Paley, Kämmereistr. 4
Gussew, J. W., kl. Neustr. 5
Gutmann, Abr., Herrenst. 25.
Haase, R., Marienstr. 9.
Hanschkinewitz, T., Kalnez. Str. 4
Heck, E., Herrenstr. 20.
Helmstein, A., Dorpaterstr. 9
Herrmann, A. W., Alexanderstr. 8.
Jacobsohn, Sch., Kaufstr. 2.
Jaunsem, A., Suworowst. 21
Jaunsem & Ko., Ed., Alexanderstr. 40.
Jtkin, M., Moskauer Str. 21
Kahn, B., Scheunenstr. 22.
Karpow, S., Mühlenstr. 78.
Katzenelsohn, Abr., Alexanderstr. 109.
Kerlovius, Gebr., Sünderstr. 28
Koilju, A. B., Alexanderstr. 2
Krebs, R., Sprenkstr. 23a.
Kroß, F., Gebr. Mey & Co. Scheunenstr. 6.
A.-G. S. Krym in Feodosia Marstallst. 22.
Laschkow, G. G., Neustr. 37.
Lewin, H., Kaufstr. 2.
Lundmann & Co., Louis (Havana-Zigarren), Kalkstr. 10.
Maikapar, A. S., Kalkstr. 18.
Maljatzki, T., Mosk. St. 50
Mangubh-Tscherkeß, M. J. Kalkstr. 6.
Mentzendorff, Aug., Sünderstr. 18.
Mentzendorff & Co., J. A. Havanna-Cigarren, Kaufstr. 5
Mickaniewski, R., Kalkstr. 25
Mühlmann & Söhne, J. L. Marstallstr. 21.
Mündel & Co., Petrikirchenstr. 1
Pandulo, B., Zaunstr. 1.
Perwow, A. A., Kiepenholm 44
Popow, Gebr., Sünderstr. 35
Rabinowitsch, J. B., Marstallst. 22.
Rubowitsch, J. M., Elisabethstr. 20.
Ruhtenberg, A. G., Jungfernstr. 1/3.
Schaitan, J., Theaterboul. 2. und Alexanderboul. 3.
Schapiro, B. (Laferme), Sünderstr. 26.
Seresin & Engelsohn, Schwimmstr. 5.
Sneedse, Friedr., Sandst. 5.
Solowjew, P. T., kl. Sünderstr. 5.
Sprindsohn, Sch., Mosk. Str. 19
Staden, B., Kaufstr. 17.
Sultan, B., Alexanderstr. 3 u. Elisabethst. 85a.

F. Chertek Kaufstrasse **12.** Inhaber: Forstmann & Spunde. **reiches Lager in: Kristall, Porzellan, Fayence, Skulpturen, Alfenide, Kron-, Arm- und Wandleuchtern.**

Ferdinand Vlassák

Bildhauer,

Gertrudstr. 34, Riga, Telefon 1644.

Atelier zur Anfertigung von Kunst- u. Baudekorationen in Naturstein, Kunststein, Zement u. Gips.

Kunststein, poliert oder behauen.

Terrazzoböden in allen Musterungen.

Steinholzfussboden „Pololit".

Antrage-, Stuck-, Luftkanäle- und Rabitz-Arbeiten.

Gipsdekorationen in Nass- und Trockenstuck.

Rosetten.

Silberne Medaille

Riga 1899.

Goldene Medaille

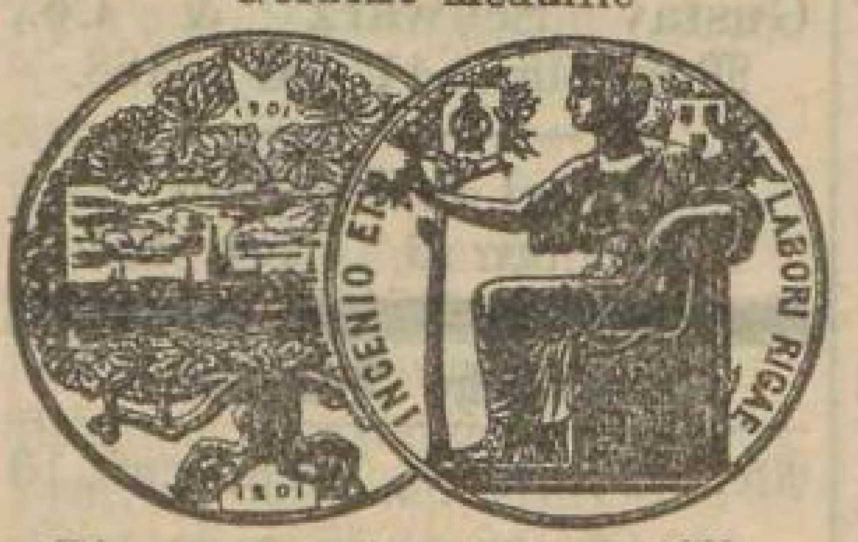

Rigaer Jub.-Ausstellung 1901.

Goldene Medaille Riga, 1902 und 1905.

Dermoplastisches Laboratorium

von

F. E. Stoll,

Conservator,

Küterstrasse № 8,

Eingang Mönchenstrasse.

Preis-Liste

für das **Ausstopfen eingesandter Objecte** in naturwahrer, lebender Stellung und als **Stillleben** steht portofrei zu Diensten.

Wissor, Leo, Kalkstr. 24, Theaterboul. 9.

Tafelservice.

F. Chertek
Inhaber: Forstmann & Spunde, Kaufstr. 12.
Telefon Nr. 1768.
Französische, englische und deutsche Service.

J. Jaksch & Co.,
Schaalstrasse 11.
Service eigener Herstellung sowie aus renommirtesten in- und ausländischen Fabriken.

Talg.

Gesellsch. d. Rig. Talgraffinerie, 2. Weidendamm 24.
Herskind, J. A., Palaisstr. 3.

Tanz-Lehrer.

(Sieh Schulen § 16.)

Tapeten-Fabriken und -Handlungen.

Mansfeldt & Co., Wilh., kl. Petrikirchenstr. 1.
Puls, W. & Co., vorm. Ph. Puls, Theaterboul. 9, Fabrik: Kalnezeemsche St. 89.
Schmidt, Ed., Theaterboul. 8.
Tarnopol, Geb., Theaterb. 10.
Trofimow, J. M., Herrenstr. 10.
Ukonin, A., Theaterboul. 8.

Tapezirer.

* bedeutet Amtsmeister.
(Sieh auch Sattler).

Albrecht, M., Lagerstr. 16.
Beyer, K., Elisabethst. 3.
Bodneck, G., Mit. Ch. 25.
*Döring, G. A., Herrenstr. 13.
*Fleißner, M., Trinitatisstr. 22
Flöhrmann, W., Nikolaistr. 8.
Gangnus, E., Schulenstr. 20.
*Gangnus, W., Basteiboul. 9a.
Gebhardt, J., Newastr. 10.
Gordon, J. M., Elisabethstr. 16
Husenbach, H., Antonienstr. 8.
Jannait, Fr., Königsstr. 20.
*Jannsohn, K., Jakobsstr. 10.

W. F. Johannsohn,
Tapezierer und Decorateur.
Kirchenstrasse 4a, Telefon 3451.
Gegründet 1902.
Polstermöbel u. Matratzen.
Gardinen. Rouleaux. Marquisen.

Kasel, A., Industriestr. 3.
*Klason, P., 1. Weidend. 10.
Kolmay, P., Nikolaistr. 53.
Kreusch, G., Taubenstr. 8.
Krewitz, B., Suworowst. 7.
Kruschot, H., Herrenstr. 16.
Kuntze, J. A., Gertrudstr. 34.
Lange, A., Brunnenst. 6.
Lau, P., Pferdestr. 21.
Lindner, H., Mühlenstr. 67.
*Million, E., Brauerstr. 6.
*Parthum, J., Königsstr. 13.
Pennis, W., Alexisstr. 7.
Petersen, K., Böttcherstr. 7.
Rogatzky, A., Jungfernstr. 19.
*Rusching, E., Pferdestr. 24.

Adolf Schultze & Co.
Kommanditgesellschaft.
Fabrik:
Schreyenbusch Atlasstrasse 2, Telefon 2398.
Stadtgeschäft:
Schloss-Strasse 25, Telefon 133. Postfach 1017.

Skuje, A., Antonienstr. 3.
*Steppermann, J., Wallstr. 43.
Strasde, Karl, kl. Schmiedestr. 4.

Karl Strasde
kl. Schmiedestr. 4, Tel. 4701
Tapezier- und Dekorations-Geschäft.

Strauß, J., kl. Schloßstr. 4.
Thomson, O., Kirchenstr. 5.
Treufeldt, A., Böttcherstr. 7.
Weinberg, K., Wallst. 25.
Wolkow, S., Schulenstr. 8.

Tapisserie-Handlungen.

C. Goerke
Marstallstr. 2, Tel. 1403.
Filiale:
Alexanderstr. 23, Tel. 2603.

W. K. & Co
W. Kirstein & Co.
Tapisserie-Manufaktur
en gros en détail.
Kaufstr. 17, Tel. 5926.

Kirstein & Ko., W., Kaufstr. 17
Lange, E., Alexanderstr. 45.
Pusch, Louis, Sünderstr. 10.
Skribanowitz, Th., Kaufstr. 18.

Th. Skribanowitz
vormals
Emil Fimian,
Kaufstrasse 18.
Telefon 1084.
Engros u. Détail.

Technische Bedarfsartikel.

August Harloff, Jug., Newastr. 24, ☎ 2316. Niederlage der Meisterschafts-Fabrikate von Martin Merkel in Hamburg.
Heerdt, J. A., Karlsstr. 15
Höflinger, sen., M., Bremerstr. 11.
Joffe, Ch. Sch., Johannisstr. 3

Leo Lebedow
Altstadt 19, Telefon 916.

Reymann, Harry, Schloßstr. 7.

Oekonomische Gesellschaft für Handel und Gewerbe, Riga, Königsstr. 27, Telefon 5291.

Schoch, E., Küterst. 14.

Gustav Schwarz & Co.,
Marstallstr. 11, ☎ 2468.

Vogel & Paulson.
Marstallstr. 3. Tel. 351.

Technische Bureaus.

Alexejew, A. J., Brunnenst. 13

O. Bieberger & Co.,
Sandstrasse 7, Tel. 1475.

Billewicz, K. J., Elisabethstr. 20.
Dießfeld & Co., A., Schmiedestr. 4.
Eppinger, G. R., Riesingstr. 39
A.-G. W. Fitzner & K. Gamper, Alexanderst. 1.
Gareise, Alex., Herrenst. 28.
Ginsburg, S. J., „Technolog", Romanowstr. 18.
Harloff, A., Newastr. 24.

M. Israelitan
Schmiedestr. 25, Tel. 5238, Postfach 1010.

Kablitz, Rich., Albertst. 12.
Keller, Otto, Kirchenst. 30.
Kirstein, A. H., kl. Schloßstr. 1
Knoll, J., Herrenstr. 1.
Koppel, Artur, Schloßstr. 8.
„Kultivator", Schloßstr. 18.
Landau, J., Jakobsstr. 26.
Lange, E. Fr. W., Theaterb. 7
Lorentzen & Co., Nikolaist. 11
Lubotzki & Bagg, Pauluccistr. 3
Meier & Sohn, Karl, Georgenstr. 2a.

Technisches und Kinematografisches Kontor
S. Mintus
Riga, Karlsstr. 13. Tel. 4471.
Telegr.-Adr.: Mintus, Riga.
Verkauf u. Verleihung zu günstigen Bedingungen von Kino-Films sämtl. erstklassig. Fabriken der Welt.
Beständiges Lager von Apparaten Messter, Gaumont, Pathé frères, Duskes u. and. zu Fabrikpreisen.

Oekonomische Gesellschaft für Handel und Gewerbe, Riga, Königsstr. 27, Telefon 5291.

Petersson, K. W., Thronfolgerboul. 15.
Plaut, L., Romanowst. 18.
Rehm, Carl Friedr., Alexanderstr. 31.
Stuhrlo, Rud., Karolinenstr. 25
Thermo, Brauerstr. 1.
v. Wiecken, Reinh., Thronfolgerboul. 11.
Wisniewski, A., Theaterb. 11.

Technische Fette und Oele.

O. Bieberger & Co., Sandstrasse 7, Tel. 1475.

M. Israelitan
Schmiedestr. 25, Tel. 5238, Postfach 1010.

Reymann, Harry, Schloßstr. 7.

Tee-Handlungen.

Balk, C., Moskauer Str. 90.
„Nektar", B. v. Grudzinski, Alexanderstr. 24.
Kappeller, H., Alexanderstr. 17.
„Karawane", Wogau & Co., Herderplatz 3.
Mimow, S. P., Schwarzhäupterhaus.
Kuljkow, N. A., Kaufstr. 24.
„Mandarin", Herrenstr. 26.
Nikitin, W. Th., Kalkst. 23.
Perlow, S. W., Kaufstr. 1.
Perlow & Söhne, Wass., Sünderstr. 25.
Peters, P. H., Kalkstr. 38.
Solowjew, P. T., Schwarzhäupterstr. 2.
Subra, S., Suworowstr. 5.

Teemaschinen.

J. Jaksch & Co.,
Schaalstr. 11.
versilberte und vernickelte prima Theemaschinen und Zubehör.

F. Chertek Kaufstrasse **12.** Inhaber: Forstmann & Spunde. **reiches Lager in: Kristall, Porzellan, Fayence, Skulpturen, Alfenide, Kron-, Arm- und Wandleuchtern.**

Teer.

Herm. Hübner
Fabrik und Kontor:
Ehstenstr. 15, Tel. 366 und 5066.
Niederlage:
Marstallstr. 32, Tel. 3466.
Steinkohlenteer, Holzteer.
Alle Teerprodukte.

Telefon-Anlagen.

Dettmann, H., Kaufstr. 4.
Meyer, Hugo Herm., Theaterboulev. 3.
Rigaer Telephon-Gesellsch., Weberstr. 15.
Sutta, K.; Alexanderstr. 34.
Unglaube, Otto, Gertrudstr. 37.

Textilindustrie-Maschinen

Ulrich Müller
Johannisstr. 3, Tel. 1040.

Oekonomische Gesellschaft für Handel und Gewerbe,
Riga, Königsstr. 27.
Telefon 5291.

Thermometer-Fabrikation.

E. Apel, Johannisstraße 6, ☎ 3790. Fabrikation sämtlicher Arten von Thermometern bis 550° C., Aräometer, Alkoholo- und Sacharometer.

Tierärzte.

Antoschewski, W., 2. Weidendamm, Schlachthof.
Godycki-Cwirko, Alex., Schlachth.
Gottwald, KR, Albertstr. 6 W 3.
Grotenthaler, Ant., Mag. vet., Dir. d. Städt. Schlachthofes, 2. Weidendamm, Schlachthof.
Kalning, K. J., SR, Gouver.-Veterinär, kl. Newastr. 8.
Kangro, K., Mag. vet., Stadt-Veterinär, Spr. 9—10 und 4—5, Mühlenstr. 59, W. 2.
Krasnoperow, Nik., Peterholmsche Str. 5.
Kuppitz, Leon, Todlebenboul. 9.
Kurnatowski, Wl., KR, Kirchenstr. 37 W 12.
Ljubimow, W., Livl. Zuchtstall, Torgelstr. 1.
Müller, Ludw., HR, Kreistierarzt, Dorpaterst. 26 W 13.
Panin, K. A., Nikolaist. 6 W 2.
Pluszczewski, Ant., KR, Kirchenst. 1 W 2.
Rubert, Bernh., Schloßst. 18.
Sachs, Jak., Peterholmst. 5 W 7.
Solowjew, Alex., Mühlenstr. 37
Thomson, Alfr., Stadtveterinär, Mühlenstr. 70.

Tintenfabrik.

Aktiengesellschaft
Lankowsky & Liccop,
Mitau.
Chocoladenfabrik, Tintenfabrik, Konservenfabrik.
Rigascher Vertreter:
Karl Beckmann,
Marstallstr. 24, Telefon 2588.

Tinte und Wichse.

Arnal Söhne, E., Mühlenstr. 16.
Eiche, Jak., Dorotheenst. 38.
Hamann, F., Alexanderstr. 26.
Krause, F., Säulenstr. 51.
Lieven, S., Smolenskerstr. 15
Lotto, F., Palaisstr. 5.
Mylius & Co., R. (Inh.: Rob. Peenkau), Kalnezeemsche Str. 15.
Slasport, P., Marienstr. 45.

Tischler.

* bedeutet Amtsmeister.
(Sieh auch Holzbearbeitungs-Fabriken und Möbel.)

Allas, R., 1. Weidendamm 6.
Andersohn, C., Trinitatisstr. 22.
Andersohn, J., Sprenkstr. 16a.
Ap'a'on, F., Riesingstr. 6.
Argal, M., Marstallst. 18.
Atslehg, K., Alexanderstr. 88.
Auster, J., Margar. St. 13.
Awenin, A., Laborat. Str. 19.
Baumann, P., Suworowstr. 17.
*Becker, R., Antonienstr. 4.
Belting, J., Kalnez. Str. 104.
Behrsin, K., alte Mit. St. 33
*Birk, K., Säulenstr. 40.
Bistritzki, N., Helenenst. 8.
Bitte, P., Talsensche Str. 12.
Boas, J., Kirchenstr. 36.
*Bong, O., Schlocksche Str. 3.
*Borchert, K., Turmstr. 9.
*Bork, Ed., Archi'ektenstr. 1.
Borck, H., Säulenstr. 88.
Borkmann, J., Abguld. St. 19
*Brasch, N., Mühlenstr. 53.
*Breede, W., Kirchenstr. 29.
Brangul, J., Ebelsh. Weg 11a
Brenz, A., Alexanderstr. 50.
Brink, W., Glockenstr. 5.
Buhrmann, W., Pauluccistr. 7.
Danischewski, J., Alexanderstr. 71.
Deutsch, R., Elisabethstr. 18.
Dimitrijew, E., Romanowstr. 17
Dischler, G., Moskauerstr. 112.

Joh. Dreimann
Amts-Tischlermeister.
Bau- u. Möbeltischlerei mit Dampfbetrieb.
Newastrasse 10. Tel. 2924.

*Dreimann, J., Newast. 10.
Dreimann, K., Schlock. Str. 79.
Ehrenpreis, P., Suworowstr. 72
Eiche, L., Kirchenstr. 34.
Enkel, St., Pauluccistr. 10.
Epping, J., Wasserstr. 12.
Feldmann, M., Falckenstr. 1.
*Felsko, K., Newastr. 20.
Fischer, J., Todlebenboul. 10.
Fischkin, J., Mosk. Str. 32.
*Freiberg, Chr., Mühlenstr. 3a.
Friedrich, K., Johannishof 6.
Gosche, A., Suworowstr. 97.
Goldmeister, H., Jarosl. Str. 75
Grundt, Dm., Suworowstr. 93
Grünthal, F., Alt-Autzerstr. 5.
Grünwald, K., Mosk. Str. 156.
Gutmann, P., Matthäistr. 48.
Hettmann, K., Ritterstr. 145.
Hiege, Jul., Talstr. 3.
Jansohn, J., Mühlenstr. 54.
Janson, A., Marienst. 128.
*Johannsohn, Ed., Säulenst. 7
Juckum, G., Gertrudstr. 95.
Jürgens, E., Rodenpoiserstr. 25
Iwannikow, E., Theestr. 7.
Karp, A., Matthäist. 52.
Kaprano, Th., Thronf.-B. 31.
Kasparsohn, K., Säulenstr. 92
Kaufmann, J., Schlock. Str. 87
Keßler, E., Nikolaist. 20.
Kipper, P., Elisabethstr. 11a.
Kitt, J., Matthäistr. 48.
Klawin, O., Wasserstr. 20.
Klein, G., Mosk. Str. 61.
Kondrusch, J., Gertrudstr. 14.
Kosakowski, W., Romanowstr. 18
Kozing, F., Sprenkstr. 21.
Kreuzberg, J., Matthäist. 22.
Kudwien, E., Bausk. St. 16
Kurpneek, J., Hospitalstr. 43.
Labrenz, J., Krugstr. 1.
Leelautz, K., Dorpaterstr. 55a
Liberis, J., Romanowstr. 81.
*Lihz, J., Nikolaistr. 67.
Luppmann, K., Suworowstr. 60
Lutz, Ph., Konsulstr. 1a.
Macht, A., Wallstr. 24.
Mack, W., Turmstr. 21.
Mjaschtonis, N., Marienstr. 5
Mischkinski, E. M., Gertrudstr. 19.
*Müller, J., Industriestr. 11.
Müller, J., Petersb. Ch. 104.
Münthal, A., Säulenstr. 9.
Narwa, J., Albertstr. 9.
Nestenko, R., Eliasst. 7.
Neuland, K., Jesuskirchenstr. 1
*Neumann, G., Karolinenstr. 14
Nitawsky, Gebr., Mosk. Str. 185
Nowitzky, Th., Jarosl. Str. 76
Ordinsky, S., Mosk. Str. 119.
Osol, M., Jakobsstr. 24.
Osol, J., Alexanderstr. 42.
Osol, M., Irmlauer Str. 3a.
Osolin, Ed., Artilleriest. 4.
Ostrowski, J., Suworowstr. 44.
*Pagast, M., Ritterstr. 36.
Petersen, H., Gertrudstr. 27.
Pe'row, N., Smolensker Str. 13
Piltschuk, F., Champetr. Str. 3
Pladde, J., Ernestinenstr. 1.
Plohrin, J., Revaler Str. 20.
Puttnen, J., Mühlenstr. 67.
Ranke, J., Suworowstr. 25.
Reimer, E., Marienstr. 50.
*Reins, D., Marienstr. 72.
Reinsohn, E., Matthäistr. 145.
Rettich, K., Rujensche Str. 2.
Rickmann, A., Grünstr. 5.
Rink, E., Romanowstr. 22.
Roll, A., Witebsker St. 14.
Rosit, J., Böttcherstr. 5.
Ruberg, K., Suworowst. 92.
Rummel, G., Romanowstr. 39.
Runge, P., Gertrudstr. 38.
*Sarkan, J., Säulenstr. 18.
Schermann, M., Säulenstr. 108
Schilinsky, J., Newastr. 8.
*Schmidt, K., Revaler Str. 52.
Schneider, A., kl. Schloßstr. 4.
Schröder, A., Sandstr. 5.

Adolf Schultze & Co.
Kommanditgesellschaft.
Fabrik:
Schreyenbusch Atlasstrasse 2, Telefon 2398.
Stadtgeschäft:
Schloss-Strasse 25, Telefon 133.
Postfach 1017.

Sebening, Fr., Alexanderstr. 94.
Seglin, J., Bullensche Str. 44.
*Seidlitz, O., Friedensst. 27.
Seliwanow, G., Teestr. 2.
Sermuksch, A., Säulenstr. 14.
Sermus, M., Arsenalst. 7.
Siering, W., Ritterstr. 43.
Silbert, A., Bausk. Str. 30.
Sobolewski, J., Theestr. 4.
Sokolow, M., Gertrudstr. 100.
Stahl, M., Gertrudst. 10.
Stolow, J., Mosk. St. 52.
*Subra, N., Schmiedest. 58.
Swarneck, P., Kuckucksstr. 26.
*Tingul, S., Säulenst. 49a.
Ulrich, J., Petrifriedhof 19.
Usar, J., Matthäistr. 52.
Waldorf, E., Nikolaistr. 6.
Waranin, A., Turgenjewstr. 10
*Wassiljew, Rote St. 4.
Wasnis, K., Dünab. Str. 49.
*Weiß, M., Petersb. Ch. 35a.
Wihtkne, J., Säulenstr. 74.
*Wilnerag, J., Friedensst. 31
Wilson, E., Bäckereistr. 10.
*Witt, J., Marienstr. 87.

Tischlerei-Bedarfsartikel.

August Ritterberg
Ritterstr. 57, Tel. 613.
Sämtliche Lacke und Polituren für Tischler.
Leinöl, Leim usw.

Töpfer.

* bedeutet Amtsmeister.

A. Krause
Töpfermeister
Marienstr. 32, W. 19.

Elektrische Beleuchtungskörper u. Installation. Bowlen, Etageren, Tafel- u. Wandschmuck. Lampen jeder Art. Kaffeemaschinen, Konservengläser, Schreibgarnitur. F. Chertek

*Albert, W., Segelst. 9.
*Auseklis, F., Ritterstr. 75b.
Babst, J., Dünamb. Str. 18b.
*Bächmann, J., Romanowstr. 45
*Berg, P., Hospitalstr. 31.
Genser, F., Matthäist. 139.
Heller, M., Sprenkst. 18.
*Kalning, K., Gertrudstr. 42.
Krause, A., Marienstr. 32.
*Lahz, Fr., Matthäist. 81.
*Lautz, J., Marienstr. 79.
Plath, Th., Ritterstr. 78.
Plögert, J., Marienstr. 4.
*Popp, K., Alexanderstr. 103.

I. K. Popp
Amts-Töpfermeister
Alexanderstrasse 103.

*Schwabe, A., Grabenstr. 12.
Schwartz, A., Romanowst. 37.
Sirotin, B. W., Ehstenstr. 2.
*Stegmann, J., Sprenkstr. 29.
Swarbstin, M., Revaler Str. 38.
*Toprowsky, Chr., Moskauer Str. 159.

Wilh. Treyde
Amts-Töpfermeister,
Gertrudstr. 135, Tel. 1714.

*Treyde, Wilh., Gertrudstr. 135
*Weide, A., Marienstr. 95.
*Weide, F., Marienstr. 95.

Tonwaren.

Boehm, Paul, Theaterboul. 11

J. Jaksch & Co.,
Schaalstr. 11,
deutsche und englische Thonwaaren, englische Wasserfilter, Figuren, Gruppen etc.

Kerkovius & Co. (Kruken), Sandstr. 17.
Nowikow, A. W., Dünamarkt 69, Fabrik: Moskauer Str. 257.

Tonwaren-Fabriken-Einrichtungen.

Vogel & Paulson, Marstallstr. 3. Tel. 351.

Transmissionen.

Ferd. Meyer & Co.,
Gr. gold. Med., Petersb. 1909.
Gold. Medaille, Riga 1901.
Silb. Medaille, Riga 1901.
Silb. Medaille, Doblen 1877.
Gr. silb. Med., Dwinsk 1903.
Kontor:
Königsstr. 32, Tel. 536.
Fabrik:
Kalnezeemsche Str. 36, Telefon 751.
Haltestelle der elektrischen Strassenbahn

„Eisenwerk Krusenhof",
K. W. Schmidt & Söhne
Sassenhof
Krusenhöfsche Strasse 2B.
Telefon Nr. 1255.

Transmissions-Seile.

Reymann, Harry, Schloßstr. 7.

Erste Rigaer Treibriemen-, Schlauch- und Presstuchfabrik.
C. Ludwig Schweinfurth,
Bauskesche Str. 14.

Treibriemen-Fabriken und -Handlungen.

Bausch & Sohn, Köln
Filiale Riga
Karlsstrasse Nr. 13,
Telefon 4888.
Treibriemen-Fabrik.

Bausch & Sohn, Karlsstr. 13.
Bernhardt, J. F., kl. Schmiedestr. 6.

O. Bieberger & Co.,
Sandstrasse 7, Tel. 1475.

R. H. Borchert,
Münzstrasse 9, Telephon 667.

Dolgow, S. J., Säulenstr. 89.
Heerdt, J. A., Karlsst. 15.
Herskind, J. A., Palaisstr. 3.
Israelitan, M., Schmiedestr. 25
Keller, Otto, Kirchenst. 30.

M. Israelitan
Schmiedestr. 25, Telefon 5238,
Postfach 1010.

Ingenieur
Friedrich Krauss
Sandstr. 22, Tel. 5489,
Seilriemen „Epata".

Kernleder-Treibriemen,
wie Treibriemen jeder Art
der Treibriemen-Fabrik
Hugo Diesener, Berlin,
Lager bei
Leo Lebedow
Altstadt 19, Telefon 916.

Meyer, Hugo Herm., Theaterboulev. 3.
Reymann, Harry, Schloßstr. 7.

Schnorr & Jannson,
Königsstr. 27, Tel. 5460.

Erste Rigaer Treibriemen-, Schlauch- und Presstuchfabrik
C. Ludwig Schweinfurth,
Bauskesche Str. 14.

Friedrich Soboczinski
Karlsstrasse 7, Tel. 4872.
Treibriemen und Technische Bedarfsartikel.

Tallberg, Herm., Wallstr. 25.
Taube, J., Duntenhof. Str. 7.

Vogel & Paulson,
Marstallstr. 3. Tel. 351.

A. Wisniewski,
Maschinenhandlung,
Theaterboul. 11. — Tel. 1126.

Wockenfuß, W., Schmiedestr. 66.

Trikotagenfabriken.

(Sieh auch Strickanstalten.)

Lüth, F., Charlottenstr. 60.
Holm & Co., A.-G., kl. Lagerstr. 6.

Trikotagenfabrikate.

A. W. Döllen
Thronfolgerboulevard 11.
Telefon 617. Postfach 83.
Vertreter der Dr Lahmannschen Reformunterkleidung

Trockenanlagen.

O. Bieberger & Co.,
Sandstrasse 7, Tel. 1475.

Harloff, Aug., Ingen., Newastr. 24.

Otto Keller,
Kirchenstr. 30, Tel. 2699.
Trockenapparate und Maschinen für die gesamte Industrie.

Tropenol.

Gesetzlich geschützt.
Alleiniger Fabrikant:
Herm. Hübner
Fabrik und Kontor:
Ehstenstr. 15, Tel. 366 und 5066.
Niederlage:
Marstallstr. 32, Tel. 3466.

Tuben.

Wockenfuß, W., Schmiedestr. 66. (Zinntuben u. Spritzkorken.)

Tuchfabrik.

Akt.-Ges. vorm. Holm & Co., kl. Lagerstr. 6.
„Textil", A.-G., Weißenh. Str. 3

Tuchhandlungen.

Brandenburg, Rich., Scheunenstr. 6.
Evermann, W., Scheunenst. 26
Giese & Haferkamp, Weberstr. 17
Groß, H., Theaterboul. 2.
— Jakob, Kalkstr. 1.
Hansen, R., Kalkstr. 29.
Heinrichsen, Aug., Basteipl. 8, ☎ 587. Herrenkleider nach Maß. Tuchlager.
A.-Ges. vorm. Holm & Co., Schaalstr. 13.
Krijup, D. P., Dorpater Str. 36.
Lisschitz, S. D., Weberstr. 10.
Misinbart, A. P., Theaterb. 4.
Neuberg, E., Königsstr. 16.
Pfeiffer, F. G., Alexanderstr. 26
Posselt, W., Suworowstr. 13.
Wilde, Ed., Sünderstr. 13.

Turbinen.

Mantel, R. H., A.-G., Dünamb. Str. 35.

Ferd. Meyer & Co.,
Gr. gold. Med., Petersb. 1909.
Gold. Medaille, Riga 1901.
Silb. Medaille, Riga 1901.
Silb. Medaille, Doblen 1877.
Gr. silb. Med., Dwinsk 1903.
Kontor:
Königsstr. 32, Tel 536.
Fabrik:
Kalnezeemsche Str. 36, Telefon 751.
Haltestelle der elektrischen Strassenbahn

Oekonomische Gesellschaft für Handel und Gewerbe.
Riga, Königsstr. 27.
Telefon 5291.

G. Pirwitz & Co.,
gegründet 1877.
Petersburger Chaussée Nr. 1.
Telephon 244.

Uhrenreparaturwerkstätte.

J. Jaksch & Co.,
Schaalstr. 11,
beschäftigt nur erste Arbeiter, daher jede Reparatur unte' Garantie.

Uhrmacher und Uhren-Handlungen.

* bedeutet Amtsmeister.

Abramowitsch, J., Marienstr. 55
Adot, R., Sprenkstr. 20.
Awerbuch, Sch., Mosk. St. 183
Batwinkin, M., Brückenstr. 14.
Batwinkin, S., alte Mit. Str. 29
Baumann, S., Matthäistr. 43.

Adalb. G. Berg,
Scheunenstr. 22.

*Brosko, J., Kirchenstr. 34.
Budowitz, S., Mosk. St. 22.
Damberg, Ch., Schlockschestr. 18.
Davidsohn, D., Mosk. Str. 104.

F. Chertek Kaufstrasse **12.** Inhaber: Forstmann & Spunde. **reiches Lager in: Kristall, Porzellan, Fayence, Skulpturen, Alfenide, Kron-, Arm- und Wandleuchtern.**

Diokas, A., Marienst. 106.
Dombrowski, O., Mit. Ch. 26.
Eliasstamm, B., Alexanderst. 5.
Epstein, J., Steinstr. 9.
Friedmann, E., Brückenstr. 10.
Galosch, K., Dorpaterst. 9.
Gell, W., Alexanderstr. 91.
Ginendlin, H., Alexanderst. 38.
Ginsburg, S., Alexanderstr. 68
Goldberg, J., Alexanderstr. 58
Grambow, H., Theaterboul. 4.
Grünstein, A., Suworowstr. 28.
Gutmann, S., Mosk. Str. 19
Heede, Hugo, Neustr. 20.
Himmelreich, J., Zaunstr. 1.
Hirschowitz, A., Sprenkst. 16.
Hurwitz, J., Gertrudstr. 81.
Jakobsohn, R., Königsstr. 16.

J. Jaksch & Co.,
Schaalstrasse 11.
Uhren jeder Art, Taschen-, Wand-, Tisch-, Turm- und Wächter-Controle-Uhren unt. weitestgehender Garantie.
Dépôt der Omega - Taschenuhren und Glashütter Taschenuhren.

*Jansohn, C., Scheunenstr. 28.
Jefimow, J., Dorpaterstr. 63.
Jeremias, M., Dampfstr. 82.
Johannsohn, J. C., Schmiedestr. 5.
Kalnin, P., Suworowstr. 93.
Karlin, H., Karlsst. 23.
Karpajonok, M., Peterholmsche Str. 5.
Keiris, J., Pernauer Str. 20
Klawin, K., Sprenkst. 62.
Kroll, M., Sprenkstr. 34.
Kuck, Ed., Gogolstr. 8.
Kuck, M., Moskauer Str. 18.

Joh. G. Kundt
Inhaber:
Amtsuhrmachermeister
Georg Kundt.
Alexanderboul. 1. Tel. 1193.

*Kundt, Georg, Alexanderb. 1.
Kur, S., Moskauer Str. 79.
Labock, M., Alexanderstr. 104.
Leesch, M., Moskauer Str. 132.
Lewenson, J., Ambothenst. 27.
Lewin, B., Schiffsst. 16.
Lewin, J., Weißenh. Str. 2.
Lewithan, M., Suworowstr. 40
Lisschitz, J., Alexanderstr. 108.
*Lipp, Ernst, Neustr. 13.
Lobanowski, L., Alexanderstr. 124.
Lurie, S. U., Sprenkstr. 1.
Lutz, Th., Mitauer Ch. 10.
Neumann, C., Witebskerstr. 22.
Ollenstein, W., Sprenkstr. 2.
Osis, F., Dorpater Str. 22.
Pawlit, L., Alexanderstr. 83.
Penn, M., Dampfstr. 39.
Popp, J., Dorpater St. 30.
Romanowski, O., Kalnez.St.84
Rosenthal, L., Sünderstr. 13
Rumschinski, S., Mosk. Str. 66
Sarin, J., kl. Lagerstr. 22.
Saulit, A., Marienst. 73.
Schidlowski, S., Romanowst. 50
*Schmidt, Georg, Weberstr. 15.
Slitzan, G., Sprenkstr. 25.
Sribnik, K., Alexanderstr. 117.
Tannenbaum, B., Sprenkst. 43.
Winnik, A., Moskauer Str. 41.
Woitneek, R., Lagerstr. 61.
*Zikowski, E., kl. Schmiedestr. 11.
Zimmermann, H., Pferdestr. 27

Ultramarin.

Dr. C. Leverkus & Söhne, Mühlgraben.

Uniformirungsgegenstände.

Kretzer, L., Herrenstr. 1 u. 2
Laukedreh, E., Münzstr. 12.
Liebesmann, G., Thronf.-B. 11.
Zinnemann, L., Münzstr. 2.

Velocipedfabriken und -Handlungen.

(Sieh Fahrräder.)

Ventilations-Anlagen.

Ingenieur-Bureau
Konrad von Billewicz
Elisabethstr. 20, Tel. 761.

Ferd. Seidler,
Nikolaistr. 37. Tel. 1080.

Thermo, Brauerstr. 1.

Verbandstoffe.

Marggraf, K., Herrenstr. 16.

Vergolder.

Bössow, C., Königsst. 8.
Charitonow, A., Alexanderstr. 35
Fedrowitz, G., Wallstr. 12.
Grünwald, A., Alexanderstr. 162a
Julius, Fr., Moskauer Str. 53.
Kretschmer, A., Gertrudstr. 99.
Kunzendorf, R., Alexanderstr. 76
Maurach, G., kl. Sandstr. 3.
Maximow, F. J., Kaufstr. 4.
Metallwaaren-Fabrik „Planet", Säulenstr. 87.
Nailowski, J., Alexanderstr. 12

F. Najkowski
Alexanderstrasse 12,
Eingang von der Mühlenstrasse
Vergolder.
Bilder-Einrahmungen.
Kirchenarbeit.

Osolin, R., Alexanderst. 24.
Tschurkus, F., Kathol. Str. 48
Uhlmann, K., Pferdestr. 3.

Versicherungen.

Nordische Versicherungs-Gesellschaft
für Feuer-Versicherung.
„ See-, Fluss- und Landtransport-Versicherung,
„ Casco-Versicherung eiserner und hölzerner Dampf- und Segelschiffe, Bugsirer, Yachten etc.

Allgemeine Gesellschfat
für Lebens-Versicherung und Leibrenten.
Kulanteste und prompteste Bedienung, billige Sätze.
General-Agent:
A. Augsburg,
Kaufstrasse 1, Telefon 619.

Equitable
Lebens-Versicherungs-Gesellschaft
Haupt-Vertretung:
J. G. Fahrbach,
Gildstubenstr. 4, Telefon 192.

Hafferberg, R. John, Herrenstr. 22.
Hermann & Ko., Jul., Sandstr. 17.
„Jakor", Generalagent: G. E. v. Schöpff, kl. Sünderstr. 2.
Livl. gegens. Assekur.-Verein, Agent: Hugo v. Klot, Sandstr. 20W6.

R. John Hafferberg,
Herrenstr. 22.
General-Agentur
der
Ersten Russischen Assekuranz-Compagnie, gegr. 1827.
Feuer-Versicherung.
Lebens-Versicherung.
Unfall-Versicherung.

Moskowische Feuer-Ass.-Komp., Gildstubenstr. 4.

Moskowische
Feuer-Assekuranz-Compagnie.
General-Agent
J. G. Fahrbach
Gildstubenstr. 4, Telefon 192.

Gegens. Lebens-Versicherungsgesellschaft „New-York", Geschäftsführer: Carl Augsburg, Theaterstr. 9.

„New-York"
Gegenseitige Lebensversicherungs-Gesellschaft.
Filiale für Livland, Kurland, Ehstland u. d. Gouv. Pleskau:
Theaterstr. 9, Tel. 726.
Geschäftsführer:
Carl Augsburg.

Erste gegenseit. Lebensversich.-Gesellsch. Balt. Bezirksverw.: W. Berg, Alexanderstr. 18.
„Jakor", Generalagent: G. E. v. Schoepff, kl. Sünderstr. 2
Nordische Versicherungs-Gesellschaft, General-Agenten: Gebr. Fränkel, Sandstr. 17
A. Augsburg, Kalkst. 31.

Providentia
(Заботливость)
Lebens- und Unfallvers. Ges.
gegr. in Warschau 1891 auf Aktien und Gegenseitigkeit.
Generalagent für die Ostsee-Provinzen:
Eugen Bernhardt
Herrenstrasse 21,
Telefon 702.

Bowlen, Etageren, Tafel- u. Wandschmuck Elektrische Beleuchtungskörper u. Installation — Kaffeemaschinen, Konservengläser Lampen jeder Art. Schreibgarnitur. **F. Chertek**

Moscowische Feuer-Assecuranz-Compagnie

gegr. **1858.**

Grund-Kapital . . . . Rbl. 2.000.000
Reserve-Kapital über . . . . „ 10.000.000

General-Inspektor für **Liv-, Est-** und **Kurland**

Ingenieur-Architekt **Robert Kordes,**

Riga, Gildstubenstrasse 4, Telefon 192.

Versicherungen aller Art,

jedoch

ausschliesslich gegen Feuersgefahr

werden zu den kulantesten Bedingungen übernommen

in **Riga** von dem General-Agenten **J. G. Fahrbach,**

Gildstubenstrasse 4, Telefon 192.

In Livland:

In **Arensburg** von Herrn **Franz Freytag**
„ **Fellin** „ „ **Herm. Warnicke**
„ **Jurjew** „ „ **Const. Bokownew**
„ **Lemsal** „ Frl. **Hermine Kruming**
„ **Neu-Schwanenburg** von Herrn **Joh. Braun**
„ **Pernau** von Herrn **Alb. Dienstmann**
„ **Rujen** „ „ **Reinh. Mehlbart**
„ **Walk** „ „ **Edgar Rudolff**
„ **Wenden** „ „ **Heinr. v. Stryk**
„ **Werro** „ „ **Rich. Kubly**
„ **Wolmar** „ Frau **E. Anschewitsch**

In Ehstland:

In **Reval** von Herrn **Erhard Dehio**
„ **Hapsal** „ „ **A. Jacobsohn**
„ **Narwa** (Krähnholm „ **Ed. Siricius**
„ **Turgel** (Allenküll) „ **Dr. Ed. Keck**
„ **Wesenberg** von „ **Wold. Dehio**

In Kurland:

In **Mitau** von Herrn **Friedr. Küssner**
„ „ „ „ **Rob. Geberg**
„ **Bauske** „ „ **O. Brandenburg**
„ **Frauenburg** „ „ **A. Zelau**
„ **Goldingen** „ „ **Wilhelm Beritz** (Buchh. Besthorn)
„ **Jakobstadt** „ „ **J. Podradzik**
„ **Libau** „ „ **Hugo Smit** i. Firm. J. C. Henkhusen
„ **Talsen** „ „ **Tewelsohn**
„ **Windau** „ „ **Ferd. Baumgarten**

Orient-Gesellschaft für Waarenniederlagen und -Transporte, Bevollm.: Heinrich Seelig, Packhausstr. 3.
St. Petersb. Versicher. Gesellsch gegr. 1858. Generalagent: E. F. Burchard, Schloßstr. 17.
Rig. gegens. Unfall-Versicherung, Neustr. 14.
Rig. Städtischer Brand-Versich.-Verein, Königsstr. 3.
Zweite Rig. Gesellsch. gegenseit. Versicher. gegen Feuer (vorm. Rig. Vorstädtische Gesellschaft), Sandstr. 20.
Dritte gegens. Vers. Ges. gegen Feuer, Alexanderboul. 2.
Russ. Versich. Gesellsch. gegen Einbruchsdiebstahl u. Unfall, „Pomoschtsch", St. Petersbg., Generalrepräsentant in Riga: Firma Gebr. Fränkel, Sandstr. 17.
Lettische gegens. Lebensversich.-Ges., Königsstr. 27.
Rossija, Sandstr. 1/3 u. kleine Königsstr. 15.
Russ. Ges. zur Versich. v. Kapitalien u. Renten v. Jahre 1835. Sieh „Shisn".

Zweite Russische Assecuranz-Compagnie
gegründet **1835.**
Generalagentur für die Ostseeprovinzen:
Alex. Schwartz Söhne
Schlosstr. 24, im Börsenhause 1 Treppe hoch.
Telefon 444.

Russische Versicher.-Gesellsch., Agent: Herm. Stieda, Marstallstr. 24.
Russische Versich.-Ges. in St. Petersburg, Agent: Rob. Braun & Co., Sünderstr. 3.
Russischer Lloyd, Gen.-Ag.: Wittrock & Schleicher, Küterstr. 14, See-, Fluß- u. Landtransportversi., Gen.-Ag.: J. G. Fahrbach, Gildstubenst. 4.

Wittrock & Schleicher
General-Agentur der Versicherungs-Gesellschaft
Russischer Lloyd
(gegr. 1870)
Küterstr. 14, Telefon 3312.
Im Hause d. Rig. Hyp.-Vers.

Versicherungs-Gesellschaft
Russischer Lloyd
General-Agentur für
See-, Fluss- und Landtransport-Versicherungen bei
J. G. Fahrbach,
Gildstubenstr. 4. Telefon 192.

Russische Gesellschaft für See-, Fluß- und Landversicherung, vom Jahre 1844, Generalag.: Elias Beschkin, Wallstr. 30.

„Shisn"
Russische Gesellschaft zur
Versicherung
von Kapitalien u. Renten
gegr. **1835**
in St. Petersburg.
Bevollmächtigter Generalagent für Liv- und Kurland:
Julius Kätow,
Theaterboul. 6, Tel. 4405.

Petersb. Versicher.-Ges. „Salamandra", Generalagent u. Bevollm.: Ed. Krause, Bremerstr. 5. Generalagentur: K. v. Torklus, Bremerstr. 11.

A. W. Döllen
Thronfolgerboulevard 11.
Tel. 617. Postfach 83.
General-Repräsentant der Versicherungs-Ges.
„L'Urbaine".

„Veritas", Schiffsversich., Expert: Archibald Mac-Intosh, Marienstr. 10aW6.

Heinr. Seelig
General-Agent
für Liv-, Ehst- und Kurland
der Feuer-Versicherungs-Ges.
Wolga
Jakobsstraße 30. Telefon 5418.

Wolga, Gen.-Ag.: Heinrich Seelig, Jakobsstr. 30.

Warschauer
Feuer-Versicherungs-Gesellschaft
in Warschau.
Zweite General-Agentur für Riga und Livland:
H. Lærum
Schloßstraße 8, Telefon 103.
Postfach 316.

Vervielfältigungs-Apparate.
(Sieh auch Hektografen.)

Handels- u. Industrie-Ges. T. J. Hagen Bechshöft & Burzynski Sandstr. 1 (Börsenplatz) Tel. 4994. Sieh Karton unmittelbar vor der 5. Abt.

Verzinkerei.

Ferd. Seidler
Metallwaren-Industrie
Nikolaistr. 37, Tel. 1080.

Verzinnerei.

Ferd. Seidler
Metallwaren-Industrie
Nikolaistr. 37, Tel. 1080.

Veterinärärzte,
(sieh Tierärzte).

Vogel-Handlungen.

Eichmann, Tor., Wallstr. 25.
Eichmann, J. R., kl. Schmiedestr. 3.

Baltische Vogelhandlung
vorm.
Th. Uppeneek
Inhaber
A. Kaschkin
Sandstrasse 36.

Kaschkin, Alex., Sandstr. 36.
Rigaer Aquarien-Institut, Neustr. 25.

Waagen-Niederlagen.

Naasche, P., Dorpater Str. 72 und Elisabethst. 73.

Aktiengesellschaft
J. Block
Rigaer Niederlage
Rehtmeyer & Strauch
Sandstr. 30, Tel. 4804.
Original Fairbanks Waagen für jede Tragkraft, angefangen von 1 Pfund bis 10 000 Pud.

H. Steinert
Schmiedestr. 50, Tel 2978
Neuanfertigung, Reparatur und Stempelung sämtl. Wagen und Gewichte.

Wäsche-Fabriken und -Handlungen.

Alschwang, Gebr. A. u. J., Kalkstr. 16.
Andersohn, A., Weberstr. 13.
Anschewitz, Th., Weberst. 18.
Arbeitsbureau d. Ver. geg. d. Bettel, Johannisstr. 10.
Arbeitsbureau d. Jungfr.-Ver., Stegstr. 6.
Bieberger, O., Alexanderst. 16
de la Chaux, O., Lagerstr. 15 und Rathausplatz 3.
Damschkaln, E., Karlsstr. 25.
Danziger, G., Kalkstr. 28.
Edelberg, M., Alexanderstr. 3
Feitelberg, Moritz, A.-G., Sünderstr. 6.
Freymann, L., Stegst. 8.
Ganzko, B., Kalkstr. 30.
Goerber, L., Kalkstr. 2.
Grüntuch, J., Kalkstr. 14.
Gutmann, J., Marienstr. 2.
Herzberg, S., Alexanderstr. 1.
Hirschberg, R., Marienstr. 43.
Hummel, A., Stegstr. 10.
Jakobsohn, M. M., Weberstr. 10
Joelson, J. J., Herrenstr. 29.
Katz, M., Elisabethstr. 33.
Kramin, L., Alexanderstr. 50.

M. Kron,
gegründet 1868,
En gros. En détail.
Sünderstrasse Nr. 25.
Telefon 1172.

Kron, Tob., Münsterestr. 4.
Lau, H., Domplatz 7.
Levinsohn, A. S., Sünderstr. 3
Lewin, S. H., Scharrenstr. 25
Linol-Wäsche-Gesellsch., Kaufstr. 10.
Lurie, M., Scheunenst. 17.
Ossipow, J. J., Herrenstr. 18.
Malkin, Ch., Mosk. Str. 11.
Preedit, P., Alexanderstr. 32.
Putilow, A. R., Kalkst. 30.
Reißner, W., Scharrenstr. 16.
Ruckmann S., Matthäistr. 18.
Sacks, S., Kalkst. 5.
Saje, O., Alexanderstr. 24.
Schilenski, R., Kalkst. 8.
Schklamberg, J., Karlsstr. 27.
Schneider, H., Jakobst. 24.
Schuppe, E., Herrenstr. 19.
Seskowitsch, J., Lagerstr. 61.
Slominski, G., Alexanderstr. 40
Thal, Louis, Kalkstr. 9.
Thalberg, Ella, kl. Schmiedestr. 11.
Wagner, R., Herrenstr. 13.
Weinberg, M., Schiffsstr. 22.
Weinberg, S., Alexanderstr. 92.

Wagenbauer.
* bedeutet Amtsmeister.
(Sieh auch Stellm. u. Schmiede.)

*Behrsing, J., Wend. Str. 32.
*Birkmann, G., Revalerstr. 76.
Friesen, A., Grünstr. 7.
Gaile, A., Dorpater Str. 70.
Gauer, Franz, Alexanderstr. 15.
Gildner, J., Alexanderstr. 37.
*Isermann, F., Schmiedestr. 48.
Kohzer, A. R., Mühlenstr. 93.
Menes, K., Hospitalstr. 7.
Oschin, J., Mühlenstr. 69.
Osolin, O., Alexanderstr. 176.
Ratsch, A., Klüversholm, Uferstr. 8.

Bowlen, Etageren, Tafel- u. Wandschmuck
Elektrische Beleuchtungskörper u. Installation
Kaffeemaschinen, Konservengläser
Lampen jeder Art. Schreibgarnitur.
F. Chertek

*Reekstin, J., Martast. 3.
Saulit, J., Kalnez. Str. 7.
*Skuje, A., Gertrudstr. 37.
Steinblum, O., Matthäistr. 63
Stern, K., Nikolaist. 41.
Sutte, Fr., Revaler Str. 94.
Werner, W., Dünam. Str. 11.

Wagenfett-Fabriken u. -Handlungen.

Jansohn, L., Schiffsstr. 14.
Thalheim, Georg, Mühlenstr. 17/21, Kontor: Schloßstr. 16.

Waggon-Fabriken.

„Phönix", Petersb. Ch. 14.
Russisch-Baltische Waggonfabrik, Wolmarsche Str. 6.

Waschanstalten.

(Sieh auch chemische Waschanstalten).

Appin, J., Most. Str. 134.
Awenin, J., Lagerstr. 7.
Birsin, H., Matthäistr. 35.
Brackis, A., Revaler Str. 25.
Busch, A., Mühlenst. 155.
Dahwis, P., Alexanderstr. 113.
Dsenne, P., Schützenstr. 1.
Eller, M., Romanowst. 52.
Goldmann, L., Mühlenstr. 50.
Grikkis, M., Brückenstr. 16.
Grünberg, L., Suworowstr. 93.
Jakobson, A., Zaunstr. 1.
Jansohn, J., Gertrudstr. 87.
Johannsohn, E., Gertrudstr. 113
Jwanson, P., Säulenstr. 49.
Kalnin, A., Alexanderstr. 104.
Kalnin, M., Matthäistr. 70.
Kalwjak, J., Pferdestr. 24.
Krastin, A., Revaler Str. 28.
Kuitz, K., Lagerstr. 35.
Liewen, A., Alexanderstr. 50.
Lucas, H., Gertrudst. 19.
Melbard, B., Sprenkstr. 59.
Minus, J., Suworowstr. 57.
Mischke, Fr., Marienstr. 14.
Neumann, L., Parkstr. 1a.
Obeler, M., Schloßst. 20.
Osolin, A., Gertrudstr. 91.
Osolin, A., Suworowstr. 66.
Osolin, A., Most. Str. 29.
Osolin, J., Ritterst. 71.
Palley, J., Dorpaterstr. 21.
Peterson, K., Mühlenstr. 74.
Petrow, A., Rabenstr. 8.
Pinne, E., Matthäistr. 40.
Rose, K., Marienstr. 65.
Sarin, P., Alexanderstr. 108.
Silbajar, K., Marienstr. 59.
Sommerfeldt, J., Dorpaterst. 37
Stahl, A., Newastr. 32.
Stroh, Aug., Revaler Str. 57.
Swaigsnit, M., Artilleriestr. 35
Tetter, M., Moskauer Str. 33 und Böttcherst. 3.
Thiel, E., Ritterstr. 67.
Vogel, E., Alexanderstr. 135.
Voß, K., Marienstr. 35.
Waleiko, P., Dünam. Str. 32
Wihlipp, K., Alexanderstr. 77.
Zeimer, J., Marienst. 48.

Waschmaschinen.

J. Jaksch & Co.,
Schaalstrasse 11.
Generalvertreter des
„Systems Krauss".

Wasserheizungen.

O. Bieberger & Co., Sandstrasse 7, Tel. 1475.

Wasserleitungsanlagen.

(Sieh auch Gas- u. Wasserleit.-Geschäfte.)

O. Bieberger & Co., Sandstrasse 7, Tel. 1475.

Ingenieur-Büro
Konrad von Billewicz
Elisabethstr. 20, Tel. 761.

A. C. Fitzner,
Gas- und Wasseranlagen.
Wallstr. 3.

F. W. Petersohn,
Inhaber:
A. Winkhardt & E. Streng
Münzstr. 6, Tel. 370.

Saul, M., Schiffsstr. 26.

Wasserleitungsartikel.

J. Jaksch & Co.,
Schaalstr. 11.
Lager und Agentur erster deutscher u. englischer Fabrikate: Closets, Urinals, Waschtischplatten etc. Preiscourante gratis u. franko.

Wm. Minuth,
Gertrudstr. Nr. 28. Tel. 332.

O. v. Poeppinghausen
Neustr. 35. Telefon 880.

Gustav Schwarz & Co., Marstallstr. 11, ☎ 2468.

Wasserversorgungen.

O. Bieberger & Co., Sandstrasse 7, Tel. 1475.

A. C. Fitzner,
Gas- und Wasseranlagen.
Wallstr. 3.

Watte-Fabriken.

Dubner & Co., M., Petersb. Ch. 66.
Gesellsch. d. Rig. Baumwollspinnerei und Bandweberei, alte Mitauer St. 52.
A.-G. A. Wolffschmidt, 1. Weidendamm 25.

Webereien.

(Sieh auch Baumwollen-, Jute-, Leinen- und Wollenfabriken).

Brockhausen & Co., W., Altonaer Str. 8.
Goeschel, E., Alexanderstr. 196.
Holm & Co., A.-G., kl. Lagerstr. 6.
„Textil", A.-G., Weißenh. Str. 3

Wein-Handlungen.

a) en gros und en détail.

Balk, C., Moskauer Str. 90.
Bergbohm, G. G., Gertrudstr. 66.
Dshaparidse, D. G., Kaukasische Weinhdl., Stegst. 2/4.

Jaeger & Co.,
Inhaber **R. H. Tode,**
Weinhandlung u. Destillatur.
Hauptgeschäft: Sünderstrasse Nr. 30, Telephon 30. Filiale: Alexanderstr. 40, Tel. 4707.

Chr. Jürgensohn,
Wallstr. № 20,
Telefon 106.

Krafft & Jenckel, Weberstr. 5.
Kröuich, A., Scheunenstr. 26.

Louis Lundmann & Co.
Weinhandlung,
Kalkstrasse Nr. 10.
Telephon Nr. 265.
gegenüber der
Stadt-Sparkasse.

Meier, Karl, (Agentur), Georgenstr. 2a.
Mentzendorff & Co., J. A., Kaufstr. 5.

J. A. Mentzendorff & Co.
Gegründet 1800.
Kaufstrasse 5—7.
Telefon 189. Postfach 385.

Natürlicher Kaukasischer
Cognac
D. S. Saradscheff, Tiflis
Engros Lager
Herrenstr. 25, Tel. 3725.
C. Wohlbrück & Co.

Schaar & Caviezel, Sünderstr. 26.

Schaar & Caviezel
Weingrosshandlung
gegr. 1926.
Sünderstrasse 26,
Telefon 56.

Otto Schwarz
Basteiboulevard und Kalkstrassen Ecke. Tel. 476.

Daniel Schwein'urth
Schaumweinkellerei und Wein-Handlung.
87. Mühlenstr. 87,
zwischen der Dorpater und Suworowstrasse.

G. A. Schweinfurth,
Weinhandlung,
Rathhausplatz Nr. 3.

Sogojanz, S. A., kl. Münzstr. 12
Waleneek, J., Dorpater Str. 7.
Wittkowsky-Querfeldt & Co., (Champagner „Excelsior", Cognac „Phönix", Ritterstr. 14.

b) en détail.

Bergbohm, G., Gertrudstr. 66.
Bloßfeldt, Joh., Küterstr. 19
Burgis, A., Marienstr. 18.
Dobkewitsch, J. A., Scharrenstr. 2.
Dobkewitsch, W., Apothekerst. 27
Hanschkinewitz, T., Kaln. Str. 4.
Gurko, H., Mitauer Ch. 27.
Heß, A., Alexanderstr. 68.
Hübner, J., Neustr. 33.
Kastaun, A., Wallstr. 2.
Koilju, A., Theaterboul. 1.
Krastin, M., Kurische Str. 2.
Melkert, J., Marienstr. 110.
Miljon, M., Dorpater Str. 4
Mottschanow, P. M., Dorpater Str. 23.
Reedre, W., Petersb. Ch. 124
Plume, J., Romanowstr. 70.
Radsin, A., Elisabethstr. 10.
Ranska, W., Marienstr. 9.
Rothmann, Ed., Alrandrstr. 12
Schellenberg, A., Pauluccistr. 12.

F. Chertek Kaufstrasse 12. Inhaber: Forstmann & Spunde. reiches Lager in: Kristall, Porzellan, Fayence, Skulpturen, Alfenide, Kron-, Arm- und Wandleuchtern.

Shandarjanz, O. A., Börsenhaus im Keller.
Silbert, H., Königsstr. 51.
Stoll, G., Alexanderst. 32.
Tupikow, Konst., Kalkstr. 5 u. Alexanderstr. 29.
Waleneek, J., Dorpater Str. 7.

Weißblech-Fabriken.

L. Birmann & B. Frank
gegr. 1885
Weissblech- und Blechemballagen - Fabriken, Lithografie und Blechdruckerei.
Fabriken: Alexanderstr. 82, Dorpater Str. 75 u. 77.
Telefone: Nr. 542 Kontor. Nr. 3452 Fabrik. Nr. 2406 Privat.

Werkzeuge.

O. Bieberger & Co., Sandstrasse 7, Tel. 1475.

A. W. Döllen
Thronfolgerboulevard 11. Tel. 617. Postfach 83.

Ingenieur
Friedrich Krauss
Sandstr, 22, Tel. 5489.

Gustav Schwarz & Co., Marstallstr. 11, ☎ 2468.
Vogel & Paulson (Agentur). Marstallstr. 3. Tel. 351.

A. Wisniewski,
Maschinenhandlung, Theaterboul. 11. — Tel. 1126

Werkzeugmaschinen.

O. Bieberger & Co., Sandstrasse 7, Tel. 1475. Werkzeugmaschinen von Ludwig Löwe & Co., Berlin.

Leo Lebedow
Altstadt 19, Telefon 961.

O. v. Poeppinghausen
Neustr. 35, Telefon 880.

Gustav Schwarz & Co., Marstallstr. 11, ☎ 2468.
Vogel & Paulson, Marstallstraße 3, Tel. 351.

Wichsefabriken.

(Sieh Tinte und Wichse).

Windmotore.

O. Bieberger & Co., Sandstrasse 7, Tel. 1475. Windmotore, Reinsch.

Wollwarenfabriken.

Holm & Co., A.-G., kl. Lagerstr. 6.
Ges. der Ilgez. Wollweberei, Fabr.: Dünam. Str. 51, Kontor: Jakobsstr. 30.
A.-G. „Textil", Weißenh. Str. 3 Kontor: Neustr. 37.
Wiener, J., Petersb. Ch. 74.

Zahnärzte u. Dentisten.

Abraham, Dav., Sandstr. 6.
Aisenstadt, K. M., Marienstr. 8a.
Albin, O., Sprenkstr. 7.
Aronsohn, J., Gildstubenst. 2.
Augsburg, Theod., Dr., Spr. 3—5, Theaterstr. 9.
Baermann, A. S., Friedensstr. 8.
Baskina, B., Suworowstr. 25.
Behrsin, Selma, Suworowstr. 31a.
Berkowitz, G., Spr. 10—1 u. 3—6, Wallstr. 15, W. 5.
— L., Spr. 10—1 und 3—6, Kramerstr. 2.
Bernstein, S., Marienstr. 10b.
Bersin, J., Suworowstr. 45.
Bertuk, Olga, Dorpaterst. 21.
Birse, Pet., Marienstr. 10a.
Bloch, B., Sünderst. 8.
Bloch, R., Revaler Str. 57c.
Blumberg-Blum, E., Dentiste, Marienst. 55.
Bratin, S. L., Marienstr. 43.
Brehdik, Selma, Dorpaterstr. 14
Broido, Schmerl, Romanowstr. 70.
Bürger, J., Spr. 9—1 u. 3 bis 8, Alexanderst. 28.
Chodakow, Rosal., Alexanderstr. 83.
Dulckeit, James, Spr. 8—9 u. 3—4, Kirchenstr. 17.
Ehrbeck, A., Spr. 10—12 und 2—4, Kaufstr. 18.
Eidus, R., Schlockschе Str. 27.
Epstein, Sch., Marienst. 41.
Eylandt, Arth., Spr. 10—1 u. 3—5, Sonnt. 11—1, Alexanderstr. 13.
— Eug., approb. an d. Univers. Berlin, Spr. 10—12 und nachmitt. nach Vereinbarung, Basteiplatz 8.
Feinmann, Palissadenst. 14.
Feldtmann, P., Spr. 10—1 u. 3—5, Alexanderstr. 8.
Feldström, B., Spr., 10—1 u. 4—5, Sandstr. 18.
— Nik., Spr. 10—1 u. 4—6, Kalkst. 23, W. 4.
Filjakow, J., Alexanderstr. 33
Freyberg, Fr., Suworowstr. 66
Friedländer, J. H., Königsstr. 8.
Gläserow, S. N., Scheunenstr. 12.
Glasermann, A., Scheunenst. 16
Glückmann, A., Suworowstr. 40.
Goldarbeiter, A., Alexanderstr. 28.
Goldenberg, K., Spr. 9—11 u. 4—7, Alexanderstr. 1.
Gottlieb, Hugo, Dr. phil., Spr. 10—12 u. 4—5, Kalkstr. 35.
Gribeschok, Marie, Elisabethstr. 35.
Grollmann, S., Mitauer Ch. 13
Grünblatt, J. A., Sünderstr. 1
Gudsche, B., Schmiedestr. 27.
Gurwitsch, J. M., Revalerst. 28

Zahnkranken-Empfang
Dr. M. Halsmann
Spezialität:
Kronen- u. Brückenarbeiten
Kalkstr. 30, Tel. 5379.

Halsmann, M., Kalkstr. 30.
Helms, P., Georgenst. 6.
Helperin, M., Mosk. Str. 54.
Heymann, E. H., Suworowstr. 28.
Hirschfeld, O., Spr. 9—1 u. 3—7, Marienstr. 4.
Hirschhorn, Ida, Alexanderstr. 158.
Hübschmann, Ed., Weberstr. 14.
Jachnin, E., Moskauer Str. 54.
Joffe, Ch., Alexanderstr. 32.
Johannsen, G., Spr. 9—12 u. 2—4, Sünderstr. 13.
Judynson, J., Alexanderstr. 44
Kahn, M., Schwimmst. 18W5
Kahn, S., Dünamünd. Str. 46a
Kahn-Voß, Olga, Romanowstr. 54.
Kaletow, N. A., Alexanderstr. 100.
Kamenetzky, B., Lagerstr. 42.
Kasack, E., Theaterboul. 8.
Keilmann, Eugenie, Spr. 10 bis 2, kl. Schmiedest. 10.
Keilmann, J., Spr. 10—1, Theaterboul. 2.
Kissin, N., Steinst. 20.
Klotz, D., Mosk. Str. 66a.

Zahnarzt L. Kron
Dipl. Am. Dent. Spec.
Theaterstrasse Nr. 11,
gegenüber Hôtel de Rome.
Spr.: 9—12 und 3—5. Sonn- und Feiertags 9—12.

Kron, L., Theaterstr. 11.
Leischke, F. L., Kaufstr. 1.
Lewin, A. T., Alexanderstr. 92.
Lewin, P., Spr. 9—12 u. 3—6, Wallstr. 17.
Liebmann, L. G., Herrenst. 21
Lewschin, M., Marienstr. 64.
Lourie, E., Laubstr. 21.
Lourie, Sonja, Wallst. 26.
Lulow, M., Alexanderstr. 34.
Lurie, N. S., Sünderstr. 6.
Maimin, S., Asylstr. 33.
Maisus, J., Marienst. 12W1.
Manteuffel, J., Suworowstr. 6.
Margolis, F., Peterholmstr. 5
Matzkewitsch, Z., Sprenkst. 22
Meerkaln, Fr., Marienstr. 9.
Mekler, Etin, Scharrenstr. 3.
Michelson, D., Marienstr. 37.
Mowschenson, R., Königsstr. 33
Nemser, Ch., Elisabethst. 20.
Noim, Sch., Moskauer Str. 33.
Normann, Axel, Sünderstr. 10
Notow, J. M., Suworowstr. 2.
Okmian, Klara, Alexanderstr. 94
Perel, Taube, Sprenkst. 2W28
Pissarewski, M., Sprenkst. 36
Poddin, Ella, Newastr. 15.
Rabinowitsch, S., Kramerst. 2
Raik, Etel, Romanowstr. 70a.
Raikin, J. A., Kaufst. 16W5.
Rappoport, Fanny, Matthäistr. 64a.
Reimann, D., Theaterboul. 7.
Remy, Georges, Sandstr. 30.
Remy, Horace, Sandst. 30.
Repsold, P., Spr. 2—4, Kaufstr. 3, II.
Riwlin, G., Sünderstr. 14.
Rosenblatt, M., Spr. 9½—1 u. 4—6, Kalkstr. 12.
Rosenthal, Elke, Königsstr. 12
Rosenthal, Emma, Orgelstr. 2.
Rosenthal, Mich., Spr. 10—4, Sünderstr. 12.
Sabeschinski, J., kl. Königsstr. 15.
Salkind, Eug., Rumpenh. Str. 1
Salomonow, M., Marienst. 1
Schapiro, J., Wallst. 30.
Schapiro, S., Marienstr. 50.
Schatnikow, G., Suworowstr. 8.
Schawlow, A., Lagerstr. 17.
Scheinesson, G., Weberst. 15.
Schmuilow, A., Dorp. St. 30.
Schneider, A., Spr.: 9—12 und 5—6, Sandstr. 29.
Schuretzki, L., Dorpater Str. 6.
Schwartz, W. A., Spr. 9—12 u. 3—4, Alexanderstr. 14.
Schwatt, Julie, Spr. 9—11 u. 3—6, Kalkstr. 13.
Seeberg, Ch., Küterst. 5/7.
Segal, M., alte Mit. St. 27
Slotower, Thekla, Marienmühlenstr. 4.
Slutzkin, M., Gildstubenst. 2.
Soldiner, B., Kalnezeem. Str. 6
Stamm, J., Spr. 9—12 und 3—5, Sünderstr. 10.
Straschun. M., Alexanderst. 124
Stupel, Etta, Sprenkstr. 16a.
Succo, Bruno, Theaterb. 2.
Sukut, Anna, Suworowstr. 17.
Tager, M. D., Alexanderst. 108
Tager, N. B., Pauluccistr. 12.
Taupmann, J., Spr. 9—1 u. 3—5, Jungfernstr. 5.
Thonberg, Gottl., Spr. 9—12 u. 15—16, kl. Königsst. 14.
Toddes, Henriette, Romanowstr. 51.
Tumarkin, D., Weberst. 1W4.
Uhler, L., Schmiedest. 3.
Uhler, R., Säulenstr. 65.
Water, Anna, Marienst. 18.
Weibel, Charl., Alexanderstr. 12
Weinberg, Fr., Spr. 9—1 u. 4—6, Andreasstr. 2.
Weinberg, Krist., Andreasst. 2
Weinstock, A., Alexanderstr. 104.
Weldbrecht, Alex., Romanowstr. 62.
Wendel, Jul., Spr. 10—1 u. 3—6, Theaterboul. 10.
Westernhagen, M., Spr. 9—4, Scheunenstr. 6.
Wiadro, H, Alexanderstr. 29.
Wiktorow, M., Weberstr. 10.
Wilenkin, Marie, Spr. 10—11 u. 4—6, Marienst. 8.

Bowlen, Etageren, Tafel- u. Wandschmuck Elektrische Beleuchtungskörper u. Installation
Kaffeemaschinen, Konservengläser Lampen jeder Art. Schreibgarnitur.
F. Chertek

Winnik, Mos., Moskauerstr. 41.
Wischkind, G., Sünderstr. 6.
Wittkind, J., Suworowstr. 8.
Wolansky, A., Spr. 10—1 u. 4—6, Albertstr. 7.
Worm, Adolf, Spr. 9—11 und 3—5, kl. Schmiedestr. 24.
Wulsow, Soph., Spr. 9—1 u. 4—6, Scheunenstr. 17.
Wulfowitsch, Jef., Spr. 9—1 u. 3—7, Suworowstr. 28.
Zelm, Arth., Wallstr. 12.
Zinowsky, F., Spr. 10—1 und 3—5, Scheunenstr. 19.

Zellstoffabriken.

A.-G. der Baltischen Cellulose-Fabrik in Schlock bei Riga, Marstallstr. 24.
Höflinger & Co., A., Wasserstr. 6/8.

Zementfabrik.

Gesellschaft d. Rigaer Zement-Fabrik u. Oelmühle C. Ch. Schmidt, Fabrik: Poderaa, Kontor: kl. Schwimmstr. 4.

Zementwaren-Fabriken.

Bogdanow, L., Mosk. Str. 140
Klauge, P., Kathol. Str. 52.

Carl Ullmann,
Wallstr. 2.
Röhren, Brunnen, Fliesen, Treppenstufen, Trottoirfliesen. Balustraden. Bauornamente usw. Terrazzowaren (Granitimitation). Komplette Kanalisationen und Brunnen-Anlagen.

Karl Meier & Sohn,
Georgenstr. 2a.
Telephon 1298.

Carl Nevermann & Co.
Kontor: Neustr 30, Tel. 575.

Nevermann & Co., Carl, Neustr. 30.
Ratneck, K., Uferstr. 51.
Ullmann, Carl, Wallstr. 2.
Volz, A., Nikolaistr. 31.
Walter, J., Sünderstr. 1, Peterholmsche Str. 21.

Zentralheizungen.

O. Bieberger & Co., Sandstrasse 7, Tel. 1475.
Zentralheizungen, Wasserversorgungen, Gasbeleuchtung, Lüftungen, Kanalisation, Heizkörper, Röhren, Kessel für Heizungen. Gas-, Petroleum-, Spiritus-, Sauggas-, Benzin-Motore.

Ingenieur-Bureau
Konrad von Billewicz
Elisabethstr. 20, Tel. 761.
Thermo, Brauerstr. 1.

Zentrifugen.

Ulrich Müller
Johannisstr. 3, Tel. 1040.

Zerkleinerungs-Maschinen.

„Eisenwerk Krusenhof"
K. W. Schmidt & Söhne
Sassenhof
Krusenhöfsche Strasse 2B.
Telefon Nr. 1255.
Vogel & Paulson, Marstallstr. 3, ☎ 351.

Zichorienfabriken.
(Sieh auch Kaffeesurrogate.)

Lewitas, B., Katharinenst. 20

Starr & Co.,
Cichorienfabrik,
Marienmühlenstrasse 26.
Comptoir:
Schwarzhäupterstrasse 4.

Ziegelei-Maschinen.

„Eisenwerk Krusenhof"
K. W. Schmidt & Söhne
Sassenhof
Krusenhöfsche Strasse 2B.
Telefon Nr. 1255.

Ziegel-Handlungen.

Fränkel, Gebr., Sandstr. 17.
Gussew, D., Rothe Speicher.
Jessen, J. C., (feuerfeste), Schloßstr. 18.
Kaugar, J., Romanowst. 42.
Thalheim, Georg, Schloßst. 16

Zigarren, Importierte.
(Sieh auch Tabak.)

Louis Lundmann & Co.,
Kalkstr. 10.
Telephon Nr. 265.
gegenüber der
Stadt-Sparkasse.

Mentzendorff, Aug., Sünderstr. 18.

J. A. Mentzendorff & Co.
Gegründet im Jahre 1800.
Kaufstrasse 5—7.
Telefon 189. Postfach 385.

Otto Schwarz
Basteiboulevard und Kalkstrassen Ecke. Tel. 476.

Zimmermeister.
* bedeutet Amtsmeister.
(Sieh auch Bauunternehmer.)

*Andree, A., Gertrudst. 75.
*Begge, A., Säulenst. 67.
*Behrsing, H., Fuhrmannsstr. 2
*Birgel, J. G., Strusenstr. 2.
Brachmann, W., Matthäistr. 99.
*Budde, G., Alexanderst. 146.
*Eisenberg, Ed., Feldstr. 3.
*Gernsdorff, M., Schulenstr. 19
*Gramatke, O., Nikolaistr. 60.
*Herrnberger, E., Mastenstr. 3.
*Hopse, E., Kurmanowstr. 17.
*Indriksohn, F., Revalerstr. 60.
*Karlsberg, E., Sprenkstr. 56a.
*Kaspar, A., Schiffsstr. 13.
*Kupse, Ed., Marienstr. 113.
*Kutschbach, Wilh., Romanowstr. 38.
Lange, Chr., Matthäistr. 84.
*Lepke, E., Lermontowstr. 4a.
Lorenz, H., Schlockschestr. 10b.
Medne, F., Suworowstr. 88.
*Ney, A., Säulenstr. 30.
Pirag, J., Matthäistr. 89.
*Rohwedder, Ed., Sprenkstr. 28.
*Rohwedder, Nik., Sprenkstr. 28.
Rosewski, J., Marienst. 34.
*Sommer, K., Säulenstr. 77.
Stanke, K., Bausk. St. 64.
*Steinert, A., Säulenstr. 58.
*Steinert, Chr., Säulenstr. 58.
*Weiß, R., Säulenstr. 61.
*Wihtsne, S., Säulenstr. 54.
Wirk, A., Peterholmst. 5.
*Wittenburg, R., Rabenstr. 15.

Zinkornamenten-Fabriken.

Albert Biebler
Hospitalstr. 15, Telefon 3046.
Kuntze & Kärger, Elisabethstr. 6.
Seidler, F., Nikolaistr. 37.

Zinn.

Eugen Bernhardt, Herrenstr. 21, ☎ 702.

Zollklarierer.

Berkowitz, Herm., kl. Neustr. 4.
Mitschke, Edg., Marstallstr. 32
Seezen, Eduard, Peterpaulsstr. 2, W. 8.
Wittenburg, Alex., Jungfernstr. 3.

Zollklarierung.

Bergbohm, Rich., Bischofsstr. 8
Bergengrün succ., A., Bremerstr. 5.
Bierich, R., Herrenstr. 1.

Paul Forostovsky,
St. Petersburg, Moskau, Reval, Riga, Windau.
Spedition und Zollklarirung
RIGA,
Jakobsstr. 20/22. Tel. 497
und Tel. 4797. Postfach 583.
Geschäftsleitung: Tel. 5732
A.-G. Gerhard & Hey, Jakobsstr. 24.
Heydemann, Dietr., Herderplatz 3.
Heyer, R., Bischofsstr. 3.
Jansen, E., vorm. Karl Jansen, Sandstr. 7.
Jessen, J. C., Schloßstr. 18.

Kniep & Werner
Spedition und Zollklarirung.
Riga, Elisabethstrasse 33.
Telefone 840 und 2751.
Reval, Baltischport, Petersburg, Odessa, Moskau, Riga, Windau, Wirballen, Tscheljabinsk.
Hch. Jung Inhaber: Kniep & Werner Eydtkuhnen.

Kniep & Werner, Elisabethstr. 33.
Lange, E. R., kl. Schloßstr. 3.
Laurentz, J., Küterstr. 1.
Lichtwerk & Kobro, Newast. 26
Lyra & Co., E., Jakobsstr. 16.

O. v. Poeppinghausen
Neustr. 35, Telefon 880.

Meltzer & Ko., kl. Jungfernstr. 4.
Schultz, G. F., Bremerstr. 9.
Spinck & Ko., John, Jakobsstr. 18.
Stancke & Co., Bremerstr. 5.
Zoll-Agentur, Marienstr. 13.

Zucker-Handlungen.

Alexandrower Zuckerfabriken-Ges. Jakobsstr. 26.
Braun & Sohn, M., Mühlenstr. 13.
Kulikow, N. A., Kaufstr. 24.
Perlow & Söhne, W., Sünderstr. 25.
— S. W., Kaufstr. 1.
Peters, P. H., Kalkstr. 38.
Streiff, Gebr., Marstallstr. 6.

Zündholzfabrik.

Coldinger Zündholzfabrik „Vulkan", Louis A. Hirschmann, Filiale in Riga: Bauskesche Str. 55.

Zündholzmaschinen.

Otto Keller, Kirchenstr. 30 Telefon 2699.

Zündhütchen u. Patronenfabrik.

Zündhütchen- u. Patronenfabrik vorm. Sellier & Bellot, Kalnezeemsche Str. 96.

Zufuhrbahnen.

Arthur Koppel, Akt.-Ges., Schloßst. 8, ☎ 103.

Zunahtmacher.

Alber, Ch., Schwimmstr. 14.
Alber, M., Schwimmstr. 20.
Charob, A., Emmastr. 12.
Elkan, R., Sprenkst. 53.
Grubert, G., Dorpater St. 45.
Kahn, M., Schwimmstr. 14.
Kleingesind, H., Münsterelstr. 7.
Leitmann, B., Alexanderstr. 113.
Lohak & Zeitlin, Königsstr. 35.
Perlmann, J., Mosk. Str. 94.
Schmulowitz, R., Sprenkstr. 60.
Segal, S., Sprenkstr. 34b.
Taitz, R., Moskauer Str. 52.

F. Chertek Kaufstrasse **12**, Inhaber: Forstmann & Snunda **reiches Lager in: Kristall, Porzellan, Fayence, Skulpturen, Alfenide, Kron-, Arm- und Wandleuchtern.**

Die Rigaer Gummiwaren-Fabrik

J. W. Mündel

in RIGA,

gegründet 1864,

liefert

ОСНОВАНА 1864

Fabrikmarke.

Gummi-Galoschen

in allen

Façons und Grössen,

Zeugschuhe, Tuch- und Filzstiefel

mit Gummisohlen.

Ferner:

Gummireifen für Wagenräder.
Gummi-Druckschläuche mit Einlagen.
Gummi = Sauge = Schläuche mit Spirale.
Gummi-Pumpenklappen.
Gummi-Verdichtungsplatten und Ringe.
Gummi-Packungsschnüre.
Gummi-Billardbanden.
Gummi-Spielbälle.
Hartgummi.

Kontor und Niederlage: Herren- und Petrikirchenstr.-Ecke, im eigenen Hause,
Telefon Nr. 494.

Mündel & Co.,

RIGA,

Tabak-, Cigarren- und Papyros-Fabrik,

besteht seit **1849,**

empfehlen **en gros** und **en détail** ihre Fabrikate:

Cigarren, Cigaretten,

Fabrik-Marke.

Papyros und

Riga 1901

Goldene Medaille.

Türkische Tabake.

Fabrik: Alexanderstrasse Nr. 48.

Comptoir und Niederlage: Herren- und Petrikirchenstrassen-Ecke,
im eigenen Hause.

Telephon Nr. 494.

6. Abteilung.

Rigas Handel, Industrie u. Reederei.

A. Vertretungen auswärtiger Firmen in Riga.*)

Auswärtige Firma. Der Name, der die Reihenfolge der Firma nach der Ordnung des ABC bestimmt, ist fett gedruckt.	Gegenstand der Vertretung	Vertreter in Riga.
Akt.-Ges. der Metallwerke „J. **Aders**", Magdeburg.	Nahtlose Kupfer- u. Messingröhren, Kondensatorröhren.	Erich Doebler, Sandstr. 4, Telegr.-Adr.: „Camera", ☎ 2202, Postfach 204.
Schnellpressenfabrik Frankenthal, **Albert** & Co., Akt.-Ges., Frankenthal (Rheinbayern).	Spezialfabrik für den Bau von Rotationsdruckmaschinen aller Art, Cylinderschnellpressen für Buchdruck, Steindruck, Blechdruck und Lichtdruck, Tiegeldruck-Schnellpressen.	Ulrich Müller, Johannisstr. 3, ☎ 1040.
Akt.-Ges. für **Anilin**-Fabrikation. Berlin, Moskau, Libau.	Anilinfarben.	G. Mangelsdorf, Thronfolger-Boul. 15, ☎ 2917, Postfach 365.
Leonar-Werke, **Arndt** & Löwengard, Wandsbeck.	Kameras, fotografische Papiere und Bedarfsartikel.	Erich Doebler, Sandstr. 4, Telegr.-Adr.: „Camera", ☎ 2202, Postfach 204.
„**Austria**", Schmirgelscheiben-Werke, Wien.	Schmirgelscheiben.	Friedrich Krauß, ☎ 5489, Postfach 898.
A. W. **Bary**, Moskau.	Dampfkessel.	Langensiepen & Co., Königsstr. 32, ☎ 544 und 1744.
Stahlwerke **Becker**, Akt.-Ges., Krefeld.	Stahl.	A. Mosebach, Reformirte St. 6, ☎ 3370
Beer, Sandheimer & Co., Frankfurt am Main.	Metalle.	Vogel & Paulson, Marstallstr. 3, ☎ 351.
W. J. **Berdnikow** & Co., Kiew.	Porzellanartikel, hauptsächlich für elektrotechnische Zwecke.	W. Wockenfuß, Schmiedestr. 66, ☎ 990.
Berger & Wirth, St. Petersburg und Leipzig.	Farbenfabriken	Ulrich Müller, Johannisstr. 3, ☎ 1040.
Gesellschaft „Georges **Bormann**", St. Petersburg.	Schokolade, Konfekt, Gebäck usw.	A. J. Upenek, Neustr. 25/29, ☎ 3772.
Brown, Boveri & Co., Baden, Schweiz.	Dampfturbinen.	Langensiepen & Co., Königsstr. 32, ☎ 544 und 1744.
H. **Butting**, Crossen an der Oder.	Kupfer- und Messingrohre.	Vogel & Paulson, Marstallstr. 3, ☎ 351.
F. L. **Cailler**, Brock.	Eß-Schokolade.	Ernst Schoch, Küterstr. 14, ☎ 3270.

*) Für die Aufnahme in diese Abteilung bedarf es einer besonderen Abmachung mit dem Herausgeber dieses Adreßbuches. Er widmet dieser Abteilung eine ganz besondere Aufmerksamkeit und bittet dringend um größere Beachtung. Das Rigische Agenturgeschäft könnte einen großen Aufschwung nehmen, wenn dem Publikum Gelegenheit geboten würde, zu wissen, welche auswärtigen Firmen in Riga vertreten sind.

Auswärtige Firma. Der Name, der die Reihenfolge der Firma nach der Ordnung des ABC bestimmt, ist fett gedruckt.	Gegenstand der Vertretung.	Vertreter in Riga.
Carborundum-Werke, Wien.	Carborundum und Electrit-Schleifmaterial.	Vogel & Paulson, Marstallstr. 3, ☎ 351.
Russ. Gesellschaft für Röhrenfabrikation, vorm. **Chaudoir**, Moskau.	Fittings in Schmiedeeisen für Gas- und Wasserleitungs-Röhren.	H. Law Robinson u. Ko., Neustr. 24, ☎ 178.
Gesellschaft der **Donetzer** Eisen- u. Stahlwerke in Druschkowka, Druschkowka (Gouv. Jekaterinoslaw).	Breite Eisen-Bleche, Sorteneisen, Schmiedestücke, Luppen, Knüppel, Schienen 1. u. 2. Wahl, Gießerei-Eisen.	H. Law Robinson u. Ko., Neustr. 24, ☎ 178.
Escher & Co., Sonneberg, S. M.	Künstliche und natürliche Abziehsteine, Oel- und Wassersteine.	Erich Doebler, Sandstr. 4, Telegr.-Adr.: „Camera", ☎ 2202, Postfach 204.
Peter **Fleuß**, Küllenhahn bei Elberfeld.	Werkzeug, Stahl- und Eisenwaren.	Erich Doebler, Sandstr. 4, Telegr.-Adr.: „Camera", ☎ 2202, Postfach 204.
August **Fomm**, Leipzig.	Maschinen für die gesamte graphische Industrie.	Ulrich Müller, Johannisstr. 3, ☎ 1040.
Gesellschaft der **Franco**-Russischen Werke, St. Petersburg.	Metall-Legirungen.	Vogel & Paulson, Marstallstr. 3, ☎ 351.
Fromy, Rogée & Co., St. Jean d'Angely.	Kognak.	Erich Doebler, Sandstr. 4, Telegr.-Adr.: „Camera", ☎ 2202, Postfach 204.
Gutehoffnungshütte, Aktienverein für Bergbau und Hüttenbetrieb, Oberhausen.	Sämtliche Bergbau- und Hüttenprodukte.	Vogel & Paulson, Marstallstr. 3, ☎ 351.
F. **Hackenthal** & Co., Moskau.	Manometer, Ventile, Pumpen, Metall-Legirungen.	Vogel & Paulson, Marstallstr. 3, ☎ 351.
C. G. **Haubold** jr., G. m. b. H., Chemnitz.	Spezialfabrik für Maschinen der gesamten Textil- und Papier-Industrie, Gummi-, Wachstuch- und Linoleum-Fabrikation. Eis- und Kühlmaschinen. Centrifugen.	Ulrich Müller, Johannisstr. 3, ☎ 1040
M. **Hensoldt** & Söhne, Wetzlar.	Optische Werke.	Erich Doebler, Sandstr. 4, Telegr.-Adr.: „Camera", ☎ 2202, Postfach 204.
A. **Hogenforst**, Leipzig.	Maschinenfabrik.	Ulrich Müller, Johannisstr. 3, ☎ 1040.
Russ. Fabrik Metall „**Hoyt**", St. Petersburg.	Lagermetalle.	Vogel & Paulson, Marstallstr. 3, ☎ 351.
Anonyme Gesellschaft „**Huta** Bankowa, Dombrowa (Polen).	Eisen- und Stahlwerke, Blechwalzwerke, Dachbleche, Sorteneisen, Stahlabgüsse, Schmiedestücke, Kleinbahnschienen usw.	H. Law Robinson u. Ko., Neustr. 24, ☎ 178.
Kalle & Co., Biebrich am Rhein, New-York, Warschau.	Anilinfarben.	A. Mosebach, Reformirte St. 6, ☎ 3370
Maschinen-Fabrik „**Kappel**", Kappel bei Chemnitz.	Holzbearbeitungs-Maschinen.	Langensiepen & Co., Königsstr. 32, ☎ 544 und 1744.
W. **Kenngott**, Paris.	Metallstative, Theatergläser, Objektive u. s. w.	Erich Doebler, Sandstr. 4, Telegr.-Adr.: „Camera", ☎ 2202, Postfach 204.
Russische Maschinenbau-Aktien-Gesellschaft Gebr. **Körting**, Moskau.		Technisches Büro K. v. Billewicz, Elisabethstr. 20, ☎ 761.
Russische Maschinenbau-Aktiengesellschaft Gebr. **Körting**, Moskau.	Kompl. Saug-Generatorgas-Anlagen.	Langensiepen & Co., Königsstr. 32, ☎ 544 und 1744.

Auswärtige Firma. Der Name, der die Reihenfolge der Firma nach der Ordnung des ABC bestimmt, ist fett gedruckt.	Gegenstand der Vertretung.	Vertreter in Riga.
Kontny & Lange, Magdeburg.	Dunkelzimmerlampen.	Erich Doebler, Sandstr. 4, Telegr.-Adr.: „Camera", ☎ 2202, Postfach 204.
Fried. **Krupp**, Aktiengesellschaft, Grusonwerk, Magdeburg-Buckau.	Hartguß, Zerkleinerungsmaschinen. Wegen Inserates ist das Register auf Seite 16 unter „Vogel & Paulson" zu vergleichen.	Vogel & Paulson, Marstallstr. 3, ☎ 351.
Vereinigte Russische **Kupfer-** u. Messing-Walzwerke, St. Petersburg.	Kupfer und Messing in Platten, Stangen, Bolzen und Profilen; Melchiorbleche u. Stangen, Bronze, Tomback; Kupfer- u. Messingröhren.	H. Law Robinson u. Ko., Neustr. 24, ☎ 178.
Lankowsky & Liecop, Aktien-Gesellschaft, Mitau.	Chokolade, Konfekt, Karamellen, Pfefferkuchen. Konserven. Tinten.	Karl Beckmann, Marstallstr. 24, ☎ 2538.
A.-G. der Treibriemenfabrik **„Lechat"**, Moskau.	Leder-, Kamelhaar-, Balata- und Baumwoll-Riemen.	Vogel & Paulson, Marstallstr. 3, ☎ 351.
Paul **Lechler**, Stuttgart.	„Inertol", einzigartiger Schutzanstrich für Zement und Eisen. „Rohhaut"-Packung für kaltes Wasser und Sole. Auto-Dichtungen.	Friedrich Krauß, ☎ 5489, Postfach 898.
Oesterreichisch-Amerikanische **Lederwerke**, Rudolf Löw-Beer, Wien.	Chevreaux-Leder. Cabretta-Leder.	Friedrich Krauß, ☎ 5489, Postfach 898.
Maschinenfabriken d. Akt.-Gesellsch. Gustav **List**, Moskau.	Spezialität: Pumpen, Spritzen jeder Art, Feuerwehr-Ausrüstungen, Dampfspritzen.	H. Law Robinson u. Ko., Neustr. 24, ☎ 178.
Malzewer Werke, Liudinowo.	Lokomobilen.	Langensiepen & Co., Königsstr. 32, ☎ 544 und 1744.
Manufacture de Revolvers de Liège.	Revolver.	Erich Doebler, Sandstr. 4, Telegr.-Adr.: „Camera", ☎ 2202, Postfach 204.
Manganesit-Werke, G. m. b. H., Hildburghausen in Thüringen.	Dichtungsmaterial.	Vogel & Paulson, Marstallstr. 3, ☎ 351.
Milowicer Eisenwerk, Sosnowice.	Stab-, Band- und Profileisen.	Vogel & Paulson, Marstallstr. 3, ☎ 351.
Morgan Crucible Comp. Ltd., London.	Grafit- und Ton-Schmelztiegel, Grafit für Gießerei- u. Schmierzwecke, Dynamobürsten aller Art.	Vogel & Paulson, Marstallstr. 3, ☎ 351.
Motoren-Fabrik „Perkun", Warschau.	Naphta-Motoren.	Langensiepen & Co., Königsstr. 32, ☎ 544 und 1744.
Osiner Kupfer- und Messing-Walzwerke und Drahtzieherei,	Kupfer- und Messingbleche, Kupfer- und Messingdraht.	Vogel & Paulson, Marstallstr. 3, ☎ 351.
Pabianicer Akt.-Ges. für Chemische Industrie, Pabianice.	Anilin- und Naftalinfarben, Chemische und Pharmaz. Produkte.	G. A. Schiller, Romanowstr. 62, ☎ 4567.
Patek, Philippe & Co.,	Uhren höchster Präzision.	Joh. G. Kundt, Alexanderboul. 1, ☎ 1193
Russische **Pharmazeutische** Handels-Gesellschaft, St. Petersburg.	Kali chloricum (Bertholetsalz).	Georg Thalheim, Schloßstr. 16, ☎ 171.
Plaubel & Co., Frankfurt a. M.	Objektive und Kamera-Fabrik.	Erich Doebler, Sandstr. 4, Telegr.-Adr.: „Camera", ☎ 2202, Postfach 204.

Auswärtige Firma. Der Name, der die Reihenfolge der Firma nach der Ordnung des ABC bestimmt, ist fett gedruckt.	Gegenstand der Vertretung.	Vertreter in Riga.
Josef **Pokorny**, Libau.	Libauer Glacé- und Cartonpapier-Fabrik.	Ulrich Müller, Johannisstr. 3, ☎ 1040.
Poldihütte, Tiegelgußstahl-Fabrik. Alt Kladno (Oesterreich).	Instrumental- und Werkzeugstahl.	W. Wockenfuß, Schmiedestr. 66, ☎ 990.
H. **Propfe** & Co., Hamburg.	Großalmeroder Glashafenthon. Hohenbockaer Kristall-Glassand. Kryolith. Flußspath. Dinas-Steine. Wannensteine usw.	Georg Thalheim, Schloßstr. 16, ☎ 171.
F. **Reddaway** & Co., Moskau.	Hanfschläuche und Riemen.	Langensiepen & Co., Königsstr. 32, ☎ 544 und 1744.
Hans **Reisert**, G. m. b. H., Köln am Rhein.	Die Reinigung des Gebrauchswassers für alle industriellen Zwecke.	Friedrich Krauß, ☎ 5489, Postfach 898.
Erste Triester **Reisschälfabrik**, A.-G., Triest.	„Protamol", ein neues Schlicht- und Appreturmittel.	Friedrich Krauß, ☎ 5489, Postfach 898.
Carl Fritz **Romünder**, Remscheid-Hasten.	Stahlwaren-Werkzeuge.	Erich Doebler, Sandstr. 4, Telegr.-Adr.: „Camera", ☎ 2202, Postfach 204.
A. W. **Rothermundt**, St. Petersburg.	Granitol-Tapeten.	H. Law Robinson u. Ko., Neustr. 24, ☎ 178.
Syndikat der **Russischen** Kupfer- und Messingröhrenwerke, St. Petersburg.	Kupfer- und Messingröhren.	H. Law Robinson u. Ko., Neustr. 24, ☎ 178.
Ingenieur Tscheslaw **Salenski**, St. Petersburg.	Eis- und Kühlmaschinen.	Langensiepen & Co., Königsstr. 32, ☎ 544 und 1744.
Josef **Scamoni**, St. Petersburg.	Fabrik von Bristol-Kartons und photographischen Blankets.	Erich Doebler, Sandstr. 4, Telegr.-Adr.: „Camera", ☎ 2202, Postfach 204.
Schaeffer & Budenberg, Magdeburg-Buckau.	Armaturen, Indikatore usw.	Langensiepen & Co., Königsstr. 32, ☎ 544 und 1744.
G. **Schiele** & Co., Frankfurt a/M. Bockenheim.	Ventilatore und Exhaustore.	Langensiepen & Co., Königsstr. 32, ☎ 544 und 1744.
Sächsische Kamera-Fabrik Carl **Schmincke & Co.**, Freiberg in Sachsen.		Erich Doebler, Sandstr. 4, Telegr.-Adr.: „Camera", ☎ 2202, Postfach 204.
A.-G. für **Seilindustrie**, vorm. Ferd. Wolff, Mannheim.	Seilriemen „Epata".	Friedrich Krauß, ☎ 5489, Postfach 898.
Ing. A. **Stigler**, Mailand.	Personenaufzüge.	Langensiepen & Co., Königsstr. 32, ☎ 544 und 1744.
Gesellschaft der **St. Petersburger** Eisen- und Draht-Werke, St. Petersburg.	Bolzen, Muttern, Schrauben, Scheiben in schwarzer und blanker Ausführung, Drahtseile.	H. Law Robinson u. Ko., Neustr. 24, ☎ 178.
Paul **Süß**, Akt.-Ges., Mügeln bei Dresden.	Luxuspapiere.	Erich Doebler, Sandstr. 4, Telegr.-Adr.: „Camera", ☎ 2202, Postfach 204.
Gebr. **Tillmanns** & Co., Kowno.	Schrauben, Draht, Nägel, Nieten.	Vogel & Paulson, Marstallstr. 3, ☎ 351.
Bendziner Zinkwalzwerk, **Tillmanns** & Oppenheim, Bendzin.	Zinkbleche.	Vogel & Paulson, Marstallstr. 3, ☎ 351.
Werke des Grafen A. **Tyszkewicz**, Wilna.	Verzinkte Bleche.	Vogel & Paulson, Marstallstr. 3, ☎ 351.

Auswärtige Firma. Der Name, der die Reihenfolge der Firma nach der Ordnung des ABC bestimmt, ist fett gedruckt.	Gegenstand der Vertretung.	Vertreter in Riga.
Unger & Hoffmann, Dresden.	Trockenplatten und Projektions-Apparate.	Erich Doebler, Sandstr. 4, Telegr.-Adr.: „Camera", ☎ 2202, Postfach 204.
„**Voran**", Apparatebau, G. m. b. H., Frankfurt am Main.	Rein-Aluminiumbehälter, speziell für Gärbottiche, Lagerfässer usw.	Friedrich Krauß, ☎ 5489, Postfach 898.
R. **Wolf**, Magdeburg-Buckau.	Landw. Maschinen und Lokomobilen.	R. Wolf, Romanowstr. 35, ☎ 933.
Worthington Pump Company, St. Petersburg.	Original Worthington-Pumpen.	Langensiepen & Co., Königsstr. 32, ☎ 544 und 1744.

B. Fabriken in Riga und Mühlgraben,

die mindestens zweite Gilde bezahlen.*)

a. Nach dem ABC geordnet durch die ganze Stadt.

Abramson, S., Metallwarenfabrik, Ritterstr. 75.
„**Aetna**", Metallwaarenfabrik, Alexanderstr. 153.
Alksne, J., Buchdruckerei Elisabethstr. 16.
Allgem. Elektrizitäts-Ges., Russ. Ges., Petersb. Ch. 19.
Amende, John F., Kravattenfabrik, Kalnezeemsche St. 25b.
Amerik.-Balt. Lederwerke, Neumühlgraben.
Andresen, S., Buchdruckerei, Wallstr. 5.
Anspach, W., Färberei, Alexanderstr. 101.
Anton, Martha, Korsettfabrik, Theaterboul. 8.
Apel, E., Thermometer- u. Glasapparatefabrik, Johannisstr. 6.
Armitstead, George, jun., Knochenmühle, Moskauer Str. 235.
Arnal Söhne, E., kohlens. Wasser-, Senf- u. Wichsef., Mühlenstr. 16.
„**Astra**," Buchdruckerei, Neustr. 25.
Augsburg, A., Dampfschiffahrts-Ges., Schiffswerft, Kiepenholm.
Aull, H., Dresch- u. Sortirmaschinenfabrik, Margarethenstr. 4.

Balk, K., Destillatur, Moskauer Str. 90a u. 92.
Ballod, A., Sägemühle, Thomasstr. 3 und Gouvernementshof.
Ballod, K. O., Mech. Werkst., Gertrudstr. 44.
Ballod, P., Schlosserei, Klosterstr. 17.
Baltische Leinen-Manufaktur-Kompagnie, Kischinewsche Str. 6.
Bank, Herm., Gold- u. Silberwarenfabrik, Malerstr. 12.
Bargisen, E., Fleischkonservenfabrik, Sprenkstr. 26.
Bartuschewitz, T., Eisengießerei, Alexanderstr. 167.
Baumann, Berta, Buchdruckerei, Suworowstr. 14, Eing. Elisabethstr.
Baumwollenmanufaktur in Strasdenhof, Petersb. Chaussee 126.
Beck, Jakob, Glasfabrik, Juliusstr. 3.
Bergmann, C. J., Schlosserei, Maschinenfabrik, Pferdestr. 5.
Bergmann u. Ko., J., Anilinfarbenfabrik, Dampfbootstr. 3.
Bergmann, Rob. (J. Kliem), Möbelf., Kalnezeem. Str. 104.
Berlin, Gebr., Sägemühle, Dampfstr. 37.
Bernheim & Co., Hutfabrik, Reeperstr. 6.
Beyer & Wannag, Sägemühle, Liebetsholm 9.
Bing & Co., E., Nadelfabrik, Alexanderstr. 147a.
Birmann u. Frank, Blechemball.- und Weißblechfabr., Alexanderstr. 82.
Blankenstein, L., Buchdruckerei, Weberstr. 13.

*) Unter der Fabrikinspektion sollen in den 12 Rigischen Polizeibezirken am 14. (1.) Januar 1910 gestanden haben:

Anzahl der Fabriken	Mit einer Arbeiterzahl von	Gesamtzahl der Arbeiter
7	mehr als 1000	15 624
13	501 bis 1000	8 525
95	101 bis 500	21 085
49	51 bis 100	3 542
75	21 bis 50	2 436
30	bis 20	428
Zusammen 269		51 640

Blumfeldt, Ernst Reinh., Konservenfabrik, Nikolaistr. 56.
Boehm, J., Schmiede, Artilleriestr. 29.
Boehm, Paul, Ofenkachelfabrik, Suworowstr. 86.
Boehm, Paul, Gypsfabrik, Ballastdamm 70.
Braun, J., Sägemühle, Kojenholmsche Str. 12.
Breckoff, J., Spazierstöckefabrik, Säulenstr. 44.
Brieger, H. A., Seifen- und Parfümeriefabrik, Säulenstr. 10.
Brill, F., Sägemühle, Hasenholm 4/6.
Brinkmann & Co., J., Sägemühle, Kojenholmsche Str. 15.
Brockhausen & Co., W., Korsettfabrik, Altonaer Str. 8.
Broitmann, A., Sägemühle, Bauskesche Str. 31.
Bruns & Co., Eduard, Papierfabriken, Jägelshof u. Jägelmühle.
Burt, Boulton & Haywood, Sägemühle, Mühlgrabener Str. 7.
Busch, Gebr., Metallwaarenfabrik, Bauskesche Str. 21b.

„**Karton**", S. L. Cahn, Kartonnagenfabrik, Säulenstr. 97.
Cassella & Co., Leop., Anilinfarbenfabrik, Dünamünd. Str. 51a.

Danziger, A., Dampffärberei, Revaler Str. 5.
Demant, S., Konservenfabrik, Ritterstr. 75.
Deutsch, F., Buch- und Steindruckerei, Marstallstr. 1.
„**Diana**," Metallwarenfabrik, Helenenstr. 1.
Dihrik & Co., B., Buchdruckerei, Todlebenboul. 2.
Dolgow, St. J., Lederfabrik, Säulenstr. 89.
Dombrowsky, August, Sägemühle, Alt-Mühlgraben.
Dsenne, P. J., Waschanstalt, Schützenstr. 1.
Dubosc, Gebr., Farbholzextraktfabrik, Mühlgraben.
Dubrowicz, M. A., Nudelfabrik, Kühleweins Graben 1.

Eiche, Leopold, Seilerwaren, Petersburger Ch. 27.
Elevator, Andreasholm.
Eltermann, J., Maschinenfabrik und Schiffswerft, Poderaa.
Erasmus u. Ko., L., Syrolitfabrik, Meisterstr. 4.
Erbe, O. (Akt.-Ges.), Feilen- u. Werkz.-Fabr., Revaler Str. 6/10
Ettinger & Sackheim, Farbenfabrik, Goldinger St. 9.

Felser & Co. (A.-G.), Eisengieß. u. Maschinen, Alexanderstr. 184.
„**Fenia**", M. Uller, Messerfabrik, Rodenpoiser Str. 67.
Firth & Sons, Thos., Stahl- u. Feilenwerke, am Jägelflusse.
Frantzen, A., Buchdruckerei, Wallstr. 2.
Frey, J. A., Buchdruckerei, Alexanderstr. 13.
Freysinger, Gebr., Gummiwarenfabrik, Schlocksche Str. 24 u. 26.
Friedmann, R. S., Holzbearbeitungsfabrik, Mosk. Str. 267.
Friedmann, S., Schiefertafelfabrik, Moskauer Str. 265.
Frisk u. Ko., G. Dittmar' Nachf., Dachpappenfabr., Walzwerkstr. 2.

Gailis, P., Buchdruckerei, Johannisstr. 8.
Gasanstalt II., Städtische, Ritterstr. 157.
Gersoni, M., Lederfabrik, Bauskesche Str. 68.
Ges. d. Rig. Baumwollsp. u. Bandweb., Alte Mitauer Str. 52.

Ges. d. Rig. Baumwollsp. u. Bandweb., Libauer Str. 3.
„Glover," Chemische Fabrik, Martinshof, Petersb. Ch. 114.
Goegginger, L. W., Konservenfabrik, verlängerte Ritterstr.
Göritz, A., Wurstfabrik, Revaler St. 49.
Göschel, Eduard, Mechanische Weberei, Alexanderstr. 196.
The Grammophone Ltd., Petersburger Ch. 19.
Gras, A., „Venus", Schuhwarenfabrik, Marienstr. 13.
Grosset, Alex., Buchdruckerei, Marstallstr. 1.
Grothuß, A. v., Buch- und Steindruckerei, Schloßstr. 25, ab 1. Mai 1911: Altstadt 8.
Grünberg, D. & A., Korkenfabrik, Helenenstr. 1.
Ges. f. Oelindustrie Grünerwald u. Richter, 2. Weidend. 24.
Grünupp, A., Bierbrauerei, Moskauer Str. 137.
Gussew, J. W., Tabaksfabrik, Kurmanowstr. 21.
„Gutenberg", Buch- und Steindruckerei, Münstereistr. 6.
Gutmann, F., Kartonnagenfabrik, Alexanderstr. 109.
Gutmann, F., Wäschefabrik, Marienstr. 2.

Häcker, W. F., Buch- und Steindruckerei, Palaisstr. 3.
Häusermann, R., Holzbearbeitungsfabrik, Felliner Str. 6.
Hamann, F., Tintenfabrik, Alexanderstr. 26.
Hartmann, Wm. (A.-G.), Dampfölmühle, alte Mitauer Str. 21.
Hartwig, Osk. Aug., Wurstfabrik, Karolinenstr. 13.
Heitmann, Gebr., Farbenfabrik, Dünamündesche Str. 31.
Hempel & Co., H., Buchdruckerei, Wallstr. 7.
„Hermes", L. Bowschower, Kistenfabrik, Uferstr. 77.
Herminghaus & Voormann, Schloßfabrik, Baldohnsche Str. 1.
Hesse, C. W., Korken-, Kapsel- u. Staniolfabrik, Ernestinenstr. 6.
Hindin, S. J., Sägemühle, Pihlenhofsche Str.
Hjordt, Wilhelm, Russ.-Balt. Lackfabrik, alte Mitauer Str. 27.
Höflinger & Co., A., Zellulosefabrik, Wasserstr. 6.
Höflinger & Co., M. (Akt.-Ges.), Superph.-Fabr., Mühlgraben.
Holck & Co., J., Dachpappenfabrik, Slavenstr.
Holm & Co., A.-G., Wollwaarenfabrik, kl. Lagerstr. 6.
Hopfe, F. W., Sägemühle, Kurmanowdamm 17.
Horn, Gebr., elektrotechn. Werkst., Parkstr. 1a.
Hübner, Herm., Dachpappenfabrik, Ehstenstr. 15.
Huik, A., Konservenfabrik, Karolinenstr. 36.

Jacob, A., Färberei, Ritterstr. 34.
Jacobsohn, L. H., Schuhwaren-Fabrik, Marienstr. 96.
Jansohn, A., Tischlerei, Marienstr. 128.
Jansohn, L. H., mech. Werkst., Schiffsstr. 14.
Janson, Jeannot, „Lucullus", Konservenf., Alexanderstr. 182.
Jaunsem, A., Hülsenfabrik, Suworowstr. 21.
Jaunsem u. Ko., Ed., Hülsenfabrik, Romanowstr. 28.
Idelsack, D., Spiegelfabrik, Mühlenstr. 92.
Jestanowitsch, Gebr., chemische Fabrik, Dampfbootstr. 4.
Jenisch, William, Kaffeesurr.-Fabr., Schreyenb. 1. Linie 39.
Jessen Porzellanfabrik, J. C., Neu-Mühlgraben.
Ilgezeemsche Bierbrauerei, Dünamündesche Str. 34.
Ilgezeemsche Wollweberei, Dünamündesche Str. 47/49.
Intzé, E. K., Metallwaren, Schlocksche Str. 37.
Joelson, F. J., Wäschefabrik, Herrenstr. 29.
Judin, Gebr., Konfektfabrik, Herrenstr. 29.
Jutemanufaktur (Akt.-Ges.), am Stintsee.

„Kali", Chemische Fabrik, Fockenhöfsche St. 1.
Kalning, J., Fabrik kohlensaurer Getränke, Rancksdamm 3.
Kaplan, J., Schuhwarenfabrik, kl. Münzstr. 16.
Kaplan, J. H., Kartonnagen-Fabrik, Säulenstr. 34.
Karp & Co., Kosmet. Laboratorium, Sprenkstr. 21.
Kerkovius & Co., Glasfabrik, Asylstr. 10.
Kerkovius u. Ko., Tonwarenfabrik, Dünamündesche Str. 55.
Kerkovius, H., Dilolfabrik, Krebsstr. 13.
Kerkovius, Paul, Buchdruckerei, Domplatz 5.
„Keros", K. O. Blau, Glühstrümpfefabrik, Dorpater Str. 34.
Kickert, Ferd. Theod., Kapselfabrik, Allascher Str. 10.
Kielstein, Heinrich, Weißgerberei, Charlottenstr. 58.
Kirstein, C. B., Licht- und Seifenfabrik, Schiffsstr. 8/10.
Klein, Gebr. (Akt.-Ges.), Maschinenfabrik, Rumpenhofsche Str.
Klimow, S. P., Oelmühle, Gogolstr. 15/17.
Knopp, G., Papierfabrik, Bienenhof.
Koch, J. C., Lack-Fabrik, Kurmanowstr. 7.
Komen, J. J., Salzmühle, Schiffsstr. 40.
Kramer, Isr., mech. Werkst., Wendensche Str. 9.
Kreizberg, J., Schlosserei, Sprenkstr. 60.
Kremmert, L., Sägemühle, Juliusstr. 1.

Kreyenberg, F. A.,, Tauwerk- u. Farbenfabrik, Sadownikowstr.
Kriegsmann, A., Korkenfabrik, A.-G., Romanowstr. 87/91.
Kron, Tobias, Wäschefabrik, Münstereistr. 4.
Kroß, F. (Gebr. Mey & Co.), Tabaksfabrik, Romanowstr. 1
Kudwien, Eduard, Möbelfabrik, Bauskesche Str. 16/20.
Kuntze & Kärger, Zink- und Bronzegußfabrik, Elisabethstr.
Kuntzendorff, Gust., Bierbrauerei Akt.-Ges., Matthäistr. 8.
Kusnezow, M. S., Porzellan- u. Fayencef., Moskauer Str. 2
Kymmel, C. L., Bierbrauerei, Ritterstr. 2.
Kymmel, M. H., Stärkefabrik, Gerberstr. 4.

Lahzis, J., Eisengießerei, Plettenbergstr. 19.
Lahzis, J., Stein- und Bildhauerei, Friedensstr. 33.
Lange & Sohn (A.-G.), Maschinenf., Schiffswerft, Schiffsstr.
Leistenfabrik, Baltische, 2. Weidendamm 21b.
Lenk, G., Bürstenfabrik, Windstr. 22.
Leroff & Ahrendt, Parkettfabrik, Walzwerkstr. 1.
Lentner & Co., A., Fahrrad-Fabrik, Alexanderstr. 129/131.
Leverkus & Söhne, Dr. C., Ultramarinfabrik, Mühlgraben.
Lewitas, B., Nudelfabrik und Mühle, Katharinenstr. 20.
Lietz & Grundmann, Sirupfabrik, Säulenstr. 5.
Lindenberg, A., Maschinenfabrik u. Eisengießerei, Waggonst.
Lipschütz, A. M., Buchdruckerei, Karlsstr. 31.
„Livonia" (Akt.-Ges.), Bierbrauerei, Moskauer Str. 241/243.
Gebr. Lomani, Sägemühle, Dünamündesche Str. 59.
Lüth, F., Trikotagen-Fabrik, Charlottenstr. 60.
Lutz, Ph., Dampftischlerei, Konsulstr. 1a.
Lux (Akt.-Ges.) Petroleum-Glühlicht, Kalnezeemsche Str.
Lyra, August, Kouvert- u. Kontobücherfabrik, Moskauer Str.

Maikapar, A. S., Tabaksfabrik, Brunnenstr. 10.
Mantel, R. H. (Akt.-Ges.), Maschinenf., Dünamündesche Str.
Marggraf, K., Chirurgische Instrumente, Romanowstr. 40.
Marienfeld, Fr., Wurstfabrik, Alexanderstr. 118.
Marshall, Sidney J., Kühlhaus, Andreasholm.
Martinsohn, Sander, Pflugfabrik, Nikolaistr. 58.
Mattisson, S. A., Schuhwarenfabrik, Bickernsche St. 3.
Maußner, E., Messerfabrik, Dünamündesche Str. 29.
Mendelsohn, Gebr., Blechemballagenfabrik, Ritterstr. 47.
Meyer & Co., Ferd., Mühlen- und Turbinenbaufabrik, Kal zeemsche Str. 36.
Michelsohn, Max., Schiefertafel- u. Griffelfabrik, Industriestr.
Miedtke, O., Chromo- u. Kunstdruckpapierf., Champet. Str.
Mielentz, Oscar, pharm. Präparatenfabrik, Kaisergartenstr.
Minuth, Wm., Maschinen- u. Apparatebauanstalt, Gertrudstr.
„Mobil", Holzbearbeitungsfabrik, Kornstr. 27.
Morgen, P., Kistenfabrik, Friedensstr. 25.
Moritz, F. E., Konservenfabrik, kl. Milchstr. 10.
Morr, Seuberlich u. Ko., Buchdruckerei, kl. Münzstr. 25.
Mortensen, C. V., Konservenfabrik, Dorpater Str. 74/76.
„Motor", Maschinenf. u. Eisengießerei, Champetresche Str.
Mülhens, Ferd., Seifen- u. Parfümeriefabrik, Karolinenstr.
Müllersche Buchdruckerei, Herderplatz 1.
Mündel & Co., Tabaksfabrik, Alexanderstr. 48.
Mündel, J. W., Gummiwaaren-Fabrik, Gummistr. 1.

Nevermann u. Ko., Karl, Zementwarenf., 2. Weidendamm
Niedermeier, A., Dampfmahlmühle, Industriestr. 7.
Niehoff, F. F., Konservenfabrik, Säulenstr. 54.

Oehlrich & Co., A., Mineralöl- u. Petrol.-Raffinerie, Mühl
„Omega", A. Scheinin, Schokoladenfabrik, Herrenstr. 33.
Ordinsky, Semen, Möbelfabrik, Moskauer Str. 119.
Orkin, Ad., Korkenfabrik, Petersburger Ch. 10.
Oschalin u. Ko., Maschinenfabrik, Alexanderstr. 151.
Osolin, R. Ch., Goldleistenfabrik, Michaelstr. 1.
Ostwald, G. G., Eisengießerei, kl. Lagerstr. 35.

Pagast, M., Dampftischlerei, Ritterstr. 36.
Perelmann, R.,, Mehlmühle, Mühlenstr. 163.
Pessis, Arnold, Eisengießerei, Schreyenbusch 5, 3.
Petersohn, W. F., Kupferschmiede, Münzstr. 6.
Pfannenschmidt, H., Kistenfabrik, Duntenhofsche Str. 40.
„Phönix", Waggon- u. Maschinenbaufabrik, Petersb. Ch.
Pirwitz & Co., G., Maschinenf. u. Eisengieß., Petersb. Ch.
„Planet", Metallwarenfabrik, Säulenstr. 87.
Plates, Ernst, Buch- u. Steindruckerei usw., kl. Münzstr. 18.
Pljuschtschew, W. A., Bikkernsche Str. 9.

Plaut's Erben, Feilenfabrik, Rumpenhöfsche St. 9b.
Pohle, Rich. (A.-G.), Maschinenf. u. Eisengieß., 1. Weidend. 17/19.
Popow, Gebrüder, Tabaksfabrik, Popowstr. 6/8.
Potempa, Jul., Parkett- u. Holzbearb.-Fabrik, Dampfstr. 56.
Prokofjew, W. M., Kartonnagenfabrik, Alexanderstr. 52.
„Prowodnik", Gummifabrik, 2. Weidendamm 31.
Prüffert, C., Schuhwarenfabrik, Weberstr. 8.
Prüffert, Julius, Lederfabrik, Dampfbootstr. 1.
Puls, Tapetenfabrik, Kalnezeemsche Str. 89.
Puls, E. A., Bierbrauerei „Tannhäuser", Dünamünd. Str. 49.
Pychlau, Theodor, Dampfsägemühle, Oskarstr. 6—9.

Raasche, P., Waagenfabrik, Dorpater Str. 72.
Radionow, Peter T., Mechanische Werkstatt, Grodnosche Str. 12
Reitzberg, R., Buch- und Steindruckerei, Schloßstr. 6.
„Ressort", Spiral- u. Tragfedern-Fabrik, 2. Weidendamm 21.
Riegert, Theodor, Bonbon- und Chokoladen-Fabrik, Grünstr. 2a.
Riegert, Theodor, Seifenfabrik, Ziegelstr. 1.
Rigaer Drahtindustrie, Dünamündesche Str. 22.
Rigaer Mineralwasser-Anstalt im Wöhrmannschen Park.
Rigaer Stahlwerk, Plettenbergstr.
Rigaer Talgraffinerie, 2. Weidendamm 24.
Rigaer Telefongesellschaft, Weberstr. 15.
Rigaer Torfindustrie, Solitüde.
Ritterberg, August, Lackfabrik, Ritterstr. 57.
Robinson, E., Rigaer Molkerei, Karolinenstr. 20.
Rode, Karl, Armaturen, Karolinenstr. 1.
Rohl, Karl, Konservenfabrik, Newastr. 6.
Rohloff, A., Färberei, Alexanderstr. 75.
Rosenkranz & Co., P. H., Maschinenf. u. Eiseng., 2. Weidend. 11.
Rudsit, Ernst, Sensenschärfer-Fabrik, Petersb. Ch. 35.
Rückward & Wagner, Dampfschmiede, Katharinendamm 35.
Ruetz, R., Kouvert- u. Kartonnagenfabrik, Küterstr. 4/6.
Ruetz, R., Buchdruckerei, Domplatz 11/13.
Ruhtenberg, A. G., chem. Fabrik, 2. Weidendamm 40.
Tabaksfabrik, Mühlenstr. 33.
Russisch-Baltische Waggonfabrik, Wolmarsche Str. 6.
Russische Metallschlauchfabrik, Petersburger Chaussee 29.
Russisch-Rhein. Bleifarbenfabrik, Suworowstr. 130.

Sassenhofer Baumwollspinnerei u. -Weberei, Sassenhof.
Schindler, F., Bierbrauerei, Champetre.
Schlachthaus, 2. Weidendamm 25.
Schmidt, C. Ch., Zementfabrik, Poderaa.
Schmidt, C. Ch., Oelmühle, alte Mitauer Str. 62.
Schmidt, Julius, Bandfabrik, Schlocksche Str. 29a.
Schmidt & Söhne, K. W., Maschinenfabrik, Krusenhofsche Str.
Schnakenburg, A., Buch- und Steindruckerei, Marstallstr. 5.
Schölting, Adolf, Bandfabrik, Bauskesche Str. 94.
Schultze u. Ko., Adolf, Möbelfabrik, Atlasstr. 2.
Schulz u. Ko., Otto, Kartonnagenfabrik, Kurmanowstr. 15.
Schwabe, H. P., Hefefabrik, Ritterstr. 21.
Schwarzhoff jun. & Co., U. F., Maschinenf., Petersb. Ch. 66.
Schweinfurth, C. Ludwig, Treibriemen-, Schlauch- u. Preßtuch-Fabrik, Bauskesche Str. 14.
Schweinfurth, Daniel, Schaumweinfabrik, Mühlenstr. 87.
Schwenn, J. C., Kupferschmiede, Königsstr. 14.
Seidler, Ferd., Klempnerei und Metallwarenfabrik, Nikolaistr. 37.
„Selekt", M. M. Friedmann, Papierbeutelfabr., Palaisstr. 5.
Sengbusch & Co., A. G., Korkenfabrik, Ritterstr. 11.
Siering, Wilh., Tischlerei, Ritterstr. 43.
„Silva", Klawing, Sauke und Weichel, Holzbearbeitungsfabrik, Wasserstr. 20.

„Sirius", A.-G., Hartguß, Bickernsche Str. 46.
Sirotin, L. W., Töpferei, Ehstnische Str. 2.
Soennecken, Gust., Sägen- u. Feilenfabrik, Mitauer Chaussee 2.
Sörensen & Co., Buchdruckerei, Domplatz 7.
Soresmann, L., Schuhwarenfabrik, Jesuskirchenstr. 14.
„Stabil", Holzbearbeitungsfabrik, Romanowstr. 127.
Stafsberg u. Ko., J., Lederfabrik, Moskauer Str. 124.
Stahl, Alexander, Buch- und Steindruckerei, Wallstr. 29.
Stahlfederfabrik, Alexanderstr. 147.
„Standart", Buchdruckerei, Sandstr. 18.
Starr & Co., Zichorienfabrik, Marienmühlenstr. 26.
Starr & Co., Makkaronifabrik, Marienmühlenstr. 26.
vorm. Starr & Co. (Akt.-Ges.), Draht-, Nägel- und Nieten-Fabrik, Kurische Str.
Stein, Friedrich, Dampfmahlmühle, Alexanderstr. 84.
Steinberg, Gebrüder, Gerberei, Petersburger Chaussee 116.
Steinert, Chr., Sägemühle, Säulenstr. 58.
Steinert, H., Mechan. Werkst., Schmiedestr. 50.
Steinert, Karl, Schlosserei, Gertrudstr. 63.
„Stella", Eisengießerei und Maschinenfabrik, Matthäistr. 78.
Strauch u. Krumin, Maschinenfabrik, Friedrichsholm. Ufer 1.
Strauch, E. M., Bleistiftfabrik, Kalnezeemsche Str. 91.
Strauß, Fr., Wurstfabrik, Kalnezeemsche Str. 3.
Stritzky, C., Mälzerei und Bierbrauerei, Nikolaistr. 77.

Tager, R. D., Chemische Fabrik, Katharinendamm 23.
Teitz, K., Steinhauerei, Revaler Str. 4.
„Textil", mech. Weberei, Färb. u. Appr., Weißenhofsche Str. 3.
Thalheim, Georg, Wagenschmier- u. Siegellackf., Mühlenstr. 17.
Thalheim, Georg, Mineralmühle, Wohlershof.
Tietjens, W., Leistenfabrik, 2. Weidendamm 21b.
Trampedach & Co. (Akt.-Ges.), chemische Fabrik, Fockenhof 5/6.
Trubek, M., Bau- u. Kunstschmiede, „Molot", Ritterstr. 103.

Ullmann, Karl, Zementguß- u. Dachpappenf., Duntenhöf. Str.
„Union", Jul. Beyer u. Ko., Messerfabrik, Windauer Str. 52.
Ußleber, Emil, Buch- u. Steindruckerei, Küterstr. 19.
Ußleber, Herm., Buchdruckerei, Brauerstr. 8.

Vierecke & Leutke, Spielwaarenfabrik, Mitauer Chaussée 9.
Volz, A., Bildhauerei, Nikolaistr. 31.
„Vulkan", Zündholzfabrik, Bauskesche Str. 55.

„Waldschlößchen," Akt.-Ges., Bierbrauerei, Dampfstr. 104.
„Waldschlößchen", Brauerei, Akt.-Ges., Newastr. 22/24, Abt. 2.
Walter, J., Dachpappenfabrik, Peterholmsche Str. 21.
Walter, Max, Goldschmiede, kl. Newastr. 11.
Weidemüller & Co., Metallstanzwerk, Bikkernsche Str. 5.
Weinberg, W., Holzwarenfabrik, Petersb. Ch. 17.
Weiß, M., Tischlerei, Petersb. Ch. 35.
Werner, K., Schlosserei, Matthäistr. 65.
Wiktorsohn, Alex., Hülsenfabrik, Peitaustr. 10.
Wildenberg, Oskar, Akt.-Ges., Lederfabrik, Bauskesche St. 12.
Wissor, Leo, Tabaksfabrik, Gertrudstr. 20.
Wolffschmidt, A., Hefefabrik, Branntweinbrennerei, Sprit-Rektifikation und Destillatur, 1. Weidendamm 25/27.
Wülfing, E., Buch- u. Steindruckerei, Münsterreistr. 6.

Zeiß, Carl (aus Jena), Fabrik opt. Instr., Säulenstr. 34.
Zepp, Ed., Maschinenfabrik, Grabenstr. 36/38.
Zepp, Ed., Maschinenfabrik „Atlas", Atlasstr.
Zietemann, Louis, Lederfabrik, Duntenhofsche Str. 11.
Zündhütchen- u. Patronen-Fabrik, Kalnezeemsche Str. 96.

b. Nach Stadtteilen geordnet.

1. Stadtteil der inneren Stadt.

Andresen, S., Buchdruckerei, Wallstr. 5.
Anton, Martha, Korsettfabrik, Theaterboul. 8.
Apel, E., Thermometer- u. Glasapparatefabrik, Johannisstr. 6.
„Astra," Buchdruckerei, Neustr. 25.
Ballod, P., Schlosserei, Klosterstr. 17.
Bank, Herm., Gold- u. Silberwarenfabrik, Malerstr. 12.
Bergmann, C. J., Schlosserei, Maschinenfabrik, Pferdestr. 5.
Blankenstein, L., Buchdruckerei, Weberstr. 13.
Deutsch, F., Buch- und Steindruckerei, Marstallstr. 1.
Gailis, P., Buchdruckerei, Johannisstr. 8.
Grothuß, A. v., Buch- und Steindruckerei, Schloßstr. 25, ab 1. Mai 1911: Altstadt 8.

„Gutenberg", Buch- und Steindruckerei, Münsterreistr. 6.
Häcker, W. F., Buch- und Steindruckerei, Palaisstr. 3.
Hempel & Co., H., Buchdruckerei, Wallstr. 7.
Joelson, F. J., Wäschefabrik, Herrenstr. 29.
Judin, Gebr., Konfektfabrik, Herrenstr. 29.
Kaplan, J., Schuhwarenfabrik, kl. Münzstr. 16.
Kerkovius, Paul, Buchdruckerei, Domplatz 5.
Kron, Tobias, Wäschefabrik, Münsterreistr. 4.
Lipschütz, A. M., Buchdruckerei, Karlsstr. 31.
Mindlin, S., Schuhwarenfabrik, Herrenstr. 33.
Morr, Seuberlich u. Ko., Buchdruckerei, kl. Münzstr. 25.
Müllersche Buchdruckerei, Herderplatz 1.
„Omega", A. Scheinin, Schokoladenfabrik, Herrenstr. 33.

Peterjohn, W. F., Kupferschmiede, Münzstr. 6.
Plates, Ernst, Buch- u. Steindruckerei usw., kl. Münzstr. 18.
Prüffert, C., Schuhwarenfabrik, Weberstr. 8.
Reitzberg, R., Buch- und Steindruckerei, Schloßstr. 6.
Rigaer Telefongesellschaft, Weberstr. 15.
Ruetz, R., Kouvert- u. Kartonnagenfabrik, Küterstr. 4/6.
Ruetz, R., Buchdruckerei, Domplatz 11/13.
Schnakenburg, A., Buch- und Steindruckerei, Marstallstr. 5.
Schwenn, J. C., Kupferschmiede, Königsstr. 14.
„Selekt", M. M. Friedmann, Papierbeutelfabr., Palaisstr. 5.
Sörensen & Co., Buchdruckerei, Domplatz 7.
Stahl, Alexander, Buch- und Steindruckerei, Wallstr. 29.
„Standart", Buchdruckerei, Sandstr. 18.
Steinert, H., Mechan. Werkst., Schmiedestr. 50.
Tresselt, J., Pianofabrik, Sandstr. 22.
Ußleber, Emil, Buch- u. Steindruckerei, Küterstr. 19.
Ußleber, Herm., Buchdruckerei, Brauerstr. 8.
Wiktorsohn, Alex., Hülsenfabrik, Peitaustr. 10.
Wülfing, E., Buch- u. Steindruckerei, Münstereistr. 6.

2. Stadtteil der inneren Stadt.

Alksne, J., Buchdruckerei Elisabethstr. 16.
Baumann, Berta, Buchdruckerei, Suworowstr. 14, Eing. Elisabethstr.
Dihrik & Co., B., Buchdruckerei, Todlebenboul. 2.
Frantzen, A., Buchdruckerei, Wallstr. 2.
Horn, Gebr., elektrotechn. Werkst., Parkstr. 1a.
Kuntze & Kärger, Zink- und Bronzegußfabrik, Elisabethstr. 6.
Rigaer Mineralwasser-Anstalt im Wöhrmannschen Park.

1. Petersburger Stadtteil.

Arnal Söhne, E., kohlens. Wasser-, Senf- u. Wichsef., Mühlenstr. 16.
Brieger, H. A., Seifen- und Parfümeriefabrik, Säulenstr. 10.
Dsenne, P. J., Waschanstalt, Schützenstr. 1.
Elevator, Andreasholm.
Frey, J. A., Buchdruckerei, Alexanderstr. 13.
Goegginger, L. W., Konservenfabrik, verlängerte Ritterstr.
Häusermann, R., Holzbearbeitungsfabrik, Felliner Str. 6.
Hamann, F., Tintenfabrik, Alexanderstr. 26.
Jaunsem, A., Hülsenfabrik, Suworowstr. 21.
Jaunsem u. Ko., Ed., Hülsenfabrik, Romanowstr. 28.
Kaplan, J. H., Kartonnagen-Fabrik, Säulenstr. 34.
Kymmel, C. L., Bierbrauerei, Ritterstr. 2.
Lewitas, B., Nudelfabrik und Mühle, Katharinenstr. 20.
Lietz & Grundmann, Sirupfabrik, Säulenstr. 5.
Maikapar, A. S., Tabaksfabrik, Brunnenstr. 10.
Marienfeld, Fr., Wurstfabrik, Alexanderstr. 118.
Marshall, Sidney J., Kühlhaus, Andreasholm.
Mendelsohn, Gebr., Blechemballagenfabrik, Ritterstr. 47.
Michelsohn, Max., Schiefertafel- u. Griffelfabrik, Industriestr. 42.
Mielentz, Osk., pharm. Präparatenf., Kaisergartenstr. 16.
Miljon, M., Mineralw.-Fabr., Dorpater Str. 4.
Minuth, Wm., Maschinen- u. Apparatebauanstalt, Gertrudstr. 28
Mündel & Co., Tabaksfabrik, Alexanderstr. 48.
Niedermeier, A., Dampfmahlmühle, Industriestr. 7.
Pohle, Rich. (A.-G.), Maschinenf. u. Eisengieß., 1. Weidend. 17/19.
Riegert, Theodor, Bonbon- und Chokoladen-Fabrik, Grünstr. 2a.
Riegert, Theodor, Seifenfabrik, Ziegelstr. 1.
Rohl, Karl, Konservenfabrik, Newastr. 6.
Ruhtenberg, A. G., Tabaksfabrik, Mühlenstr. 33.
Schweinfurth, Daniel, Schaumweinfabrik, Mühlenstr. 87.
Seidler, Ferd., Klempnerei und Metallwarenfabrik, Nikolaistr. 37.
Thalheim, Georg, Wagenschmier- u. Siegellackf., Mühlenstr. 17.
Volz, A., Bildhauerei, Nikolaistr. 31.
„Waldschlößchen", Brauerei, Akt.-Ges., Newastr. 22/24, Abt. 2.
Walter, J., Dachpappenfabrik, Peterholmsche Str. 21.
Wissor, Leo, Tabaksfabrik, Gertrudstr. 20.
Wolffschmidt, A., Hefefabrik, Branntweinbrennerei, Sprit-Rektifikation und Destillatur, 1. Weidendamm 25/27.
Zeiß, Carl (aus Jena), Fabrik opt. Instr., Säulenstr. 34.

2. Petersburger Stadtteil.

„Aetna", Metallwaarenfabrik, Alexanderstr. 153.
Anspach, W., Färberei, Alexanderstr. 101.
Bartuschewitz, T., Eisengießerei, Alexanderstr. 167.
Bing & Co., E., Nadelfabrik, Alexanderstr. 147a.
Birmann u. Frank, Blechemball.- und Weißblechfabr., Alexanderstr. 82.
Blumfeldt, Ernst Reinh., Konservenfabrik, Nikolaistr. 56.
Danziger, A., Dampffärberei, Revaler Str. 5.
Erbe, O. (Akt.-Ges.), Feilen- u. Werkz.-Fabr., Revaler Str. 6/10.
Felser & Co. (A.-G.), Eisengieß. u. Maschinen, Alexanderstr. 184.
Gutmann, F., Kartonnagenfabrik, Alexanderstr. 109.
Göritz, A., Wurstfabrik, Revaler Str. 49.
Hartwig, Aug., Wurstfabrik, Karolinenstr. 13.
Hurewitsch, B., Steinhauerei, Friedensstr. 31.
Janson, Jeannot, „Lucullus", Konservenf., Alexanderstr. 182.
Kielstein, Heinrich, Weißgerberei, Charlottenstr. 58.
„Keros", K. O. Blau, Glühstrümpfefabrik, Dorpater Str. 34.
Kramer, Isr., mech. Werkst., Wendensche Str. 9.
Kuntzendorff, Gust., Bierbrauerei Akt.-Ges., Matthäistr. 8.
Lahzis, J., Stein- und Bildhauerei, Friedensstr. 33.
Leutner & Co., A., Fahrrad-Fabrik, Alexanderstr. 129/131.
Lüth, F., Trikotagen-Fabrik, Charlottenstr. 60.
Martinsohn, Sander, Pflugfabrik, Nikolaistr. 58.
Morgen, P., Kistenfabrik, Friedensstr. 25.
Mortensen, C. B., Konservenfabrik, Dorpater Str. 74/76.
Mülhens, Ferd., Seifen- u. Parfümeriefabrik, Karolinenstr. 22.
Oschalin u. Ko., Maschinenfabrik, Alexanderstr. 151.
Prokoffjew, W. M., Kartonnagenfabrik, Alexanderstr. 52.
Raasche, P., Waagenfabrik, Dorpater Str. 72.
Robinson, C., Rigaer Molkerei, Karolinenstr. 20.
Rohloff, A., Färberei, Alexanderstr. 75.
Rückward & Wagner, Dampfschmiede,, Katharinendamm 35.
Schwabe, H. P., Hefefabrik, Ritterstr. 21.
Sengbusch & Co., A. G., Korkenfabrik, Ritterstr. 11.
Stahlfederfabrik, Alexanderstr. 147.
Stein, Friedrich, Dampfmahlmühle, Alexanderstr. 84.
Stritzky, C., Mälzerei und Bierbrauerei, Nikolaistr. 77.
Teitz, K., Steinhauerei, Revaler Str. 4.

3. Petersburger Stadtteil.

Berlin, Gebr., Sägemühle, Dampfstr. 37.
Burt, Boulton & Haywood, Sägemühle, Mühlgrabener Str. 7.
Ges. f. Oelindustrie Grünerwald u. Richter, 2. Weidend. 24.
Hindin, S. J., Sägemühle, Pihlenhoffsche Str.
Kerkovius & Co., Glasfabrik, Asylstr. 10.
Kerkovius, H., Dilolfabrik, Krebsstr. 13.
Kickert, Ferd. Theod., Kapselfabrik, Allascher Str. 10.
Leistenfabrik, Baltische, 2. Weidendamm 21b.
Moritz, F. E., Konservenfabrik, kl. Milchstr. 10.
Nevermann & Co., Karl, Zementwaarenf., 2. Weidendamm 19.
Pfannenschmidt, H., Kistenfabrik, Duntenhoffsche Str. 40.
Potempa, Jul., Parkett- u. Holzbearb.-Fabrik, Dampfstr. 56.
„Prowodnik", Gummifabrik, 2. Weidendamm 31.
„Ressort", Spiral- u. Tragfedern-Fabrik, 2. Weidendamm 21.
Rigaer Talgraffinerie, 2. Weidendamm 24.
Rosenkranz & Co., P. H., Maschinenf. u. Eiseng., 2. Weidend. 11.
Ruhtenberg, A. G., chem. Fabrik, 2. Weidendamm 40.
Schlachthaus, 2. Weidendamm 25.
Tager, N. D., Chemische Fabrik, Katharinendamm 23.
Tietjens, W., Leistenfabrik, 2. Weidendamm 21b.
Ullmann, Karl, Zementguß- u. Dachpappenf., Duntenhöf. Str.
„Waldschlößchen," Akt.-Ges., Bierbrauerei, Dampfstr. 104.
Zietemann, Louis, Lederfabrik, Duntenhoffsche Str. 11.

1. Moskauer Stadtteil.

Balk, K., Destillatur, Moskauer Str. 90a u. 92.
Bernheim & Co., Hutfabrik, Reeperstr. 6.
Gutmann, F., Wäschefabrik, Marienstr. 2.
Klimow, S. P., Oelmühle, Gogolstr. 15/17.
Kreyenberg, F. A., Tauwerk- u. Farbenfabrik, Sadownikowstr. 5.
Kroß, F. (Gebr. Mey & Co.), Tabaksfabrik, Romanowstr. 121.
Lyra, August, Kouvert- u. Kontobücherfabrik, Moskauer Str. 11.
Perelmann, R., Mehlmühle, Mühlenstr. 163.
Soresmann, L., Schuhwarenfabrik, Jesuskirchenstr. 14.
„Stabil", Holzbearbeitungsfabrik, Romanowstr. 127.

2. Moskauer Stadtteil.

Ballod, K. O., Mech. Werkst., Gertrudstr. 44.
Bargisen, E., Fleischkonservenfabrik, Sprenkstr. 26.
Breckoff, J., Spazierstöckefabrik, Säulenstr. 44.
Cahn, S. L., „Karton", Kartonnagenfabrik, Säulenstr. 97.

Demant, S., Konservenfabrik, Ritterstr. 75.
Dolgow, St. J., Lederfabrik, Säulenstr. 89.
Gras, A., „Venus", Schuhwarenfabrik, Marienstr. 13.
Gussew, J. W., Tabaksfabrik, Kurmanowstr. 21.
Hopfe, F. W., Sägemühle, Kurmanowdamm 17.
Jacob, A., Färberei, Ritterstr. 34.
Jansohn, A., Tischlerei, Marienstr. 128.
Idelsack, D., Spiegelfabrik, Mühlenstr. 92.
Karo & Co., Kosmet. Laboratorium, Sprenkstr. 21.
Koch, J. C., Lack-Fabrik, Kurmanowstr. 7.
Kreizberg, J., Schlosserei, Sprenkstr. 60.
Kriegsmann, A., Korkenfabrik, A.-G., Romanowstr. 87/91.
Kummel, M. H., Stärkefabrik, Gerberstr. 4.
Marggraf, K., Chirurgische Instrumente, Romanowstr. 40.
Niehoff, F. F., Konservenfabrik, Säulenstr. 54.
Pagast, M., Dampftischlerei, Ritterstr. 36.
„Planet", Metallwarenfabrik, Säulenstr. 87.
Popow, Gebrüder, Tabaksfabrik, Popowstr. 6/8.
Rode, Karl, Armaturen, Karolinenstr. 1.
Schulz u. Ko., Otto, Kartonnagenfabrik, Kurmanowstr. 15.
Steinert, Chr., Sägemühle, Säulenstr. 58.
Steinert, Karl, Schlosserei, Gertrudstr. 63.
Walter, Max, Goldschmiede, kl. Newastr. 11.

3. Moskauer Stadtteil.

Abramson, S., Metallwarenfabrik, Ritterstr. 75.
Boehm, J., Schmiede, Artilleriestr. 29.
Boehm, Paul, Ofenkachelfabrik, Suworowstr. 86.
Bruns & Co., Eduard, Papierfabriken, Jägelshof u. Jägelmühle.
„Diana," Metallwarenfabrik, Helenenstr. 1.
Gasanstalt II., Städtische, Ritterstr. 157.
Göschel, Eduard, Mechanische Weberei, Alexanderstr. 196.
Grünberg, D. & A., Korkenfabrik, Helenenstr. 1.
Huik, A., Konservenfabrik, Karolinenstr. 36.
Jacobsohn, L. H., Schuhwarenfabrik, Marienstr. 96.
Klein, Gebr. (Akt.-Ges.), Maschinenfabrik, Rumpenhofsche Str.
Lindenberg, A., Maschinenfabrik u. Eisengießerei, Waggonst. 5.
Plaut's Erben, Feilenfabrik, Rumpenhöfsche St. 9b.
Ritterberg, August, Lackfabrik, Ritterstr. 57.
Russisch-Baltische Waggonfabrik, Wolmarsche Str. 6.
Russisch-Rhein. Bleifarbenfabrik, Suworowstr. 130.
Siering, Wilh., Tischlerei, Ritterstr. 43.
„Stella", Eisengießerei und Maschinenfabrik, Matthäistr. 78.
Trubek, M., Bau- u. Kunstschmiede, „Molot", Ritterstr. 103.
Werner, K., Schlosserei, Matthäistr. 65.

4. Moskauer Stadtteil.

Armitstead, George, jun., Knochenmühle, Moskauer Str. 235.
Ballod, A., Sägemühle, Thomasstr. 3 und Gouvernementshof.
Baltische Leinen-Manufaktur-Kompagnie, Kischinewsche Str. 6.
Beyer u. Wannag, Sägemühle, Libetsholm 9.
Braun, J., Sägemühle, Kojenholmsche Str. 12.
Brinkmann & Co., J., Sägemühle, Kojenholmsche Str. 15.
Friedmann, R. S., Holzbearbeitungsfabrik, Mosk. Str. 267.
Friedmann, S., Schiefertafelfabrik, Moskauer Str. 265.
Grünupp, A., Bierbrauerei, Moskauer Str. 137.
„Hermes", L. Bowschower, Kistenfabrik, Uferstr. 77.
Holck & Co., J., Dachpappenfabrik, Slavenstr.
Hübner, Herm., Dachpappenfabrik, Ehstenstr. 15.
Kusnezow, M. S., Porzellan- u. Fayencef., Moskauer Str. 259.
„Livonia" (Akt.-Ges.), Bierbrauerei, Moskauer Str. 241/243.
Ordinsky, Semen, Möbelfabrik, Moskauer Str. 119.
Sirotin, L. W., Töpferei, Ehstnische Str. 2.
Stafsberg, Joh., Lederfabrik, Moskauer Str. 124.

1. Mitauer Stadtteil.

Brill, F., Sägemühle, Hasenholm 4/6.
Brockhausen & Co., W., Korsettfabrik, Altonaer Str. 8.
Broitmann, A., Sägemühle, Bauskesche Str. 91.
Busch, Gebr., Metallwaarenfabrik, Bauskesche Str. 21b.
Dubrowicz, M. A., Nudelfabrik, Kühleweins Graben 1.
Gersoni, M., Lederfabrik, Bauskesche Str. 68.
Ges. d. Rig. Baumwollsp. u. Bandweb., Alte Mitauer Str. 52.
Hartmann, Wm. (A.-G.), Dampfölmühle, alte Mitauer Str. 21.
Hjordt, Wilhelm, Russ.-Balt. Lackfabrik, alte Mitauer Str. 27.
Jansohn, L. H., mech. Werkst., Schiffsstr. 14.
„Kali", Chemische Fabrik, Fockenhöfsche St. 1.
Kalning, J., Fabrik kohlensaurer Getränke, Rancksdamm 3.
Kirstein, C. B., Licht- und Seifenfabrik, Schiffsstr. 8/10.
Knopp, G., Papierfabrik, Bienenhof.
Komen, J. J., Salzmühle, Schiffsstr. 40.
Kudwien, Eduard, Möbelfabrik, Bauskesche Str. 16/20.
Lange & Sohn (A.-G.), Maschinenf., Schiffswerft, Schiffsstr. 44.
Lenk, G., Bürstenfabrik, Windstr. 22.
„Mobil", Holzbearbeitungsfabrik, Kornstr. 27.
Pychlau, Theodor, Dampfsägemühle, Oskarstr. 6—9.
Schmidt, C. Ch., Oelmühle, alte Mitauer Str. 62.
Schölting, Adolf, Bandfabrik, Bauskesche Str. 94.
Schweinfurth, C. Ludwig, Treibriemen-, Schlauch- u. Preßtuch-Fabrik, Bauskesche Str. 14.
Soennecken, Gust., Sägen- u. Feilenfabrik, Mitauer Chaussee 2.
Starr & Co., Makkaronifabrik, Marienmühlenstr. 26.
Strauch u. Krumin, Maschinenfabrik, Friedrichsholm. Ufer 1.
Trampedach & Co. (Akt.-Ges.), chemische Fabrik, Fockenhof 5/6.
Vierecke & Leutke, Spielwarenfabrik, Mitauer Chaussée 9.
„Vulkan", Zündholzfabrik, Bauskesche Str. 55.
Wildenberg, Oskar, Akt.-Ges., Lederfabrik, Bauskesche St. 12.
Zepp, Ed., Maschinenfabrik, Grabenstr. 36/38.

2. Mitauer Stadtteil.

Amende, John F., Kravattenfabrik, Kalnezeemsche St. 25b.
Augsburg, A., Dampfschiffahrts-Ges., Schiffswerft, Kiepenholm.
Aull, H., Dresch- u. Sortirmaschinenfabrik, Margarethenstr. 4.
Beck, Jakob, Glasfabrik, Juliusstr. 3.
Bergmann u. Ko., J., Anilinfarbenfabrik, Dampfbootstr. 3.
Bergmann, Rob. (J. Kliem), Möbelf., Kalnezeem. Str. 104.
Boehm, Paul, Gypsfabrik, Ballastdamm 70.
Cassella & Co., Leop., Anilinfarbenfabrik, Dünamünd. Str. 51a.
Eltermann, J., Maschinenfabrik und Schiffswerft, Poderaa.
Erasmus u. Ko., L., Syrolitfabrik, Meisterstr. 4.
Ettinger & Sackheim, Farbenfabrik, Goldinger St. 9.
Freysinger, Gebr., Gummiwaarenfabrik, Schlocksche Str. 24.
Ges. d. Rig. Baumwollsp. u. Bandweb., Libauer Str. 3.
Heitmann, Gebr., Farbenfabrik, Dünamündesche Str. 31.
Herminghaus & Voormann, Schloßfabrik, Baldohnsche Str. 1.
Hesse, C. W., Korken-, Kapsel- u. Staniolfabrik, Ernestinenstr. 6.
Höflinger & Co., A., Zellulosefabrik, Wasserstr. 6.
Holm & Co., A.-G., Wollwaarenfabrik, kl. Lagerstr. 6.
Jestanowitsch, Gebr., chemische Fabrik, Dampfbootstr. 4.
Ilgezeemsche Bierbrauerei, Dünamündesche Str. 34.
Ilgezeemsche Wollweberei, Dünamündesche Str. 47/49.
Intzé, E. K., Metallwaren, Schlocksche Str. 37.
Kerkovius u. Ko., Tonwarenfabrik, Dünamündesche Str. 55.
Kremmert, L., Sägemühle, Juliusstr. 1.
Gebr. Lomani, Sägemühle, Dünamündesche Str. 59.
Lux (Akt.-Ges.) Petroleum-Glühlicht, Kalnezeemsche Str. 40.
Lutz, Ph., Dampftischlerei, Konsulstr. 1a.
Mantel, R. H. (Akt.-Ges.), Maschinenf., Dünamündesche Str. 35.
Maußner, E., Messerfabrik, Dünamündesche Str. 29.
Meyer & Co., Ferd., Mühlen- und Turbinenbaufabrik, Kalnezeemsche Str. 36.
Miedtke, O., Chromo- u. Kunstdruckpapierf., Champet. Str. 36.
„Motor", Maschinenf. u. Eisengießerei, Champetresche Str. 2.
Mündel, J. W., Gummiwaaren-Fabrik, Gummistr. 1.
Osolin, R. Ch., Goldleistenfabrik, Michaelstr. 1.
Ostwald, G. G., Eisengießerei, kl. Lagerstr. 35.
Prüffert, Julius, Lederfabrik, Dampfbootstr. 1.
Puls, Tapetenfabrik, Kalnezeemsche Str. 89.
Puls, C. A., Bierbrauerei „Tannhäuser", Dünamünd. Str. 49.
Pychlau & Co., Konst., pharm.-techn. Labor., Champ. Str. 3.
Radionow, Peter T., Mechanische Werkstatt, Grodnosche Str. 12.
Rigaer Drahtindustrie, Dünamündesche Str. 22.
Rigaer Torfindustrie, Solitüde.
Sassenhofer Baumwollspinnerei u. -Weberei, Sassenhof.
Schindler, F., Bierbrauerei, Champetre.
Schmidt, C. Ch., Zementfabrik, Poderaa.
Schmidt, Julius, Bandfabrik, Schlocksche Str. 29a.
Schmidt & Söhne, K. W., Maschinenfabrik, Krusenhöfsche Str.
„Silva", Klawing, Sauke und Weichel, Holzbearbeitungsfabrik, Wasserstr. 20.
vorm. Starr & Co. (Akt.-Ges.), Draht-, Nägel- und Nietenfabrik, Kurische Str.
Strauch, C. M., Bleistiftfabrik, Kalnezeemsche Str. 91.
Strauß, Fr., Wurstfabrik, Kalnezeemsche Str. 3.
„Textil", mech. Weberei, Färb. u. Appr., Weißenhofsche Str. 3

Thalheim, Georg, Mineralmühle, Wohlershof.
„Union", Jul. Beyer u. Ko., Messerfabrik, Windauer Str. 52.
Zündhütchen- und Patronen-Fabrik, Kalnezeemsche Str. 96.

Vorortsbezirk.

Allgem. Elektrizitäts-Ges., Russ. Ges., Petersb. Ch. 19.
Baumwollenmanufaktur in Strasdenhof, Petersb. Chaussee 126.
Eiche, Leopold, Seilerwaren, Petersburger Ch. 27.
„Fenia", M. Uller, Messerfabrik, Rodenpoiser Str. 67.
Firth & Sons, Thos., Stahl- u. Feilenwerke am Jägelflusse.
Frisk u. Ko., G. Dittmar' Nachf., Dachpappenfabr., Walzwerkstr. 2.
„Glover," Chemische Fabrik, Martinshof, Petersb. Ch. 114.
The Grammophone Ltd., Petersburger Ch. 19.
Jenisch, William, Kaffeesurr.-Fabr., Schreyenb. 1. Linie 39.
Jutemanufaktur (Akt.-Ges.), am Stintsee.
Lahzis, J., Eisengießerei, Plettenbergstr. 19.
Leroff & Ahrendt, Parkettfabrik, Walzwerkstr. 1.
Mattisson, E. A., Schuhwarenfabrik, Bickernsche St. 3.
Orkin, Ad., Korkenfabrik, Petersburger Ch. 10.
Pessis, Arnold, Eisengießerei, Schreyenbusch 5, 3.
„Phönix", Waggon- u. Maschinenbaufabrik, Petersb. Ch. 14.
Pirwitz & Co., G., Maschinenf. u. Eisengieß., Petersb. Ch. 1.
Pljuschtschew, W. A., Bikkernsche Str. 9.
Rigaer Stahlwerk, Plettenbergstr.
Rigaer Walzwerk, A.-G., Walzwerkstr.
Rudsit, Ernst, Sensenschärfer-Fabrik, Petersb. Ch. 35.
Russische Metallschlauchfabrik, Petersburger Chaussee 29.
Schultze u. Ko., Adolf, Möbelfabrik, Atlasstr. 2.
Schwarzhoff jun. u. Ko., N. F., Maschinenf. Petersb. Ch. 6
„Sirius", A.-G., Hartguß, Bickernsche Str. 46.
Steinberg, Gebrüder, Gerberei, Petersburger Chausse 116.
Weidemüller & Co., Metallstanzwerk, Bikkernsche Str. 5.
Weinberg, W., Holzwarenfabrik, Petersb. Ch. 7.
Weiß, M., Tischlerei, Petersb. Ch. 35.
Zepp, Ed., Maschinenfabrik „Atlas", Atlasstr.

Mühlgraben.

Amerik.-Balt. Lederwerke, Neumühlgraben.
Dombrowsky, August, Sägemühle, Alt-Mühlgraben.
Dubosc, Gebr., Farbholzextraktfabrik, Mühlgraben.
Höflinger & Co., M. (Akt.-Ges.), Superph.-Fabr., Mühlgrab.
Jessen Porzellanfabrik, J. C., Neu-Mühlgraben.
Leverkus & Söhne, Dr. C., Ultramarinfabrik, Mühlgraben.
Oehlrich & Co., A., Mineralöl- u. Petr.-Raffinerie, Mühlgrab.

C. In Riga beheimatete Schiffe.

Ist nicht anders bemerkt, so sind die Segelschiffe aus Eichen- und Fichtenholz gebaut. Sonst bedeutet: E. = Eichenholz. F. = Fichtenholz, St. = Stahl. a. V. = alte Vermessung. n. V. = neue Vermessung. R. T. oder RT = Register-Tons. Pf. St. oder PS = Indizirte Pferdestärken der Dampfmaschine. (Ist nichts weiter bemerkt, so ist „neue Vermessung" gemeint.) Die zuweilen beigesetzten 4 großen lateinischen Buchstaben sind das unterscheidende Signal für den internationalen Signalflaggen-Gebrauch.

a. Seetüchtige Segelschiffe, nach dem ABC der Schiffsnamen geordnet.

Durchgesehen u. b. z. 14. (1.) Jan. 1911 ergänzt vom Schiffskapitän B. Mora, Experten des Germanischen Lloyd.

Adolf, Gaffelschoner, 154 R.T. n. V.
Reeder J. Ehkis.

Alexander, 3 m. Gaffelschoner, 339 R.T.
Reeder M. Preis & Co., Pernau.
HKQS.

Alexander, 3 mastiger Gaffelschoner, 272 R. T. n. V.
Reeder B. Bertlin & Andere.
Kapitän D. Grünwald.

Alide, Gaffelschoner, 153 RT n. V.
Reeder J. Lawik in Palms bei Wesenberg.

Alma, 3 m. Gaffelschoner, 290 R.T. n. V.
Reeder G. Schnohr.
HBKT.

Amalia, 3 mastiger Gaffelschoner, 327 R.T. a. V. Reeder G. Schnohr.
HMRL.

Andromeda, 3 mastiger Gaffelschoner, 20? R. T. a. V.
Reeder A. Friedenwald & Th. Weidemann.
Kapitän A. Friedenwald.

Anna, 3 mastiger Schoner, 280 R.T. a. V.
Reeder M. Weide.
MBNG.

Anna Alwine, 3 mastiger Schoner, 321 R. T. n. V.
Reeder M. Leelkaln & G. Graß.
HBKR.

Anna Greeta, Gaffelschoner, 131 R.T. a. V. Reeder J. Grünberg, Kapitän E. Grünberg.

Anna Maria, 3 mast. Gaffelschoner, 181 R.T. n. V.
Reeder J. Pusin.

Ans, 3 mastiger Gaffelschoner, 318 R. T.
Reeder Gebrüder Puhlin.
HDCG.

Ans, Gaffelschoner, 78 R. T. n. V.
Reeder A. Jntzberg.

Antares, Gaffelschoner, 155 R.T. a. V.
Reeder P. Skadin & K. Antmann.

Arcturus, Gaffelschoner, 152 R. T. n. V.
Reeder Gebr. Grihwan.
HDBW.

Austra, 3 m. Schoner, 322 R.T. n. V.
Reeder „Austra".
HKRL.

Austrums, 3 mastiger Schoner, 392 R.T.
Reeder P. Bauer und Andere.
Kapitän A. Martinson.
HBKD.

Baltzer, 3mastiger Schoner, 367 R.T. a. V.
Reeder J. Baltzer.
HBJW.

Balwa, 3mastiger Gaffelschoner, 206 RT.
Reeder E. & R. Dunkel & Co.

Benor, 3mastiger Schoner, 374 R.T. n. V.
Reeder G. Kalnin & G. Seglin.

Besbail, 2 m. Gaffelsch., 150 RT n. V.
Reeder K. Besbail.

Besmer, 3 mastiger Gaffelschoner, 225 R.T.
Reeder Gebr. Muzneek.
HDEX.

Bethania, 3 mastiger Schoner, 338 R. T.
Reeder Schiffahrtsgesellschaft „Austra."
HBJV.

Bethlehem, 3 mastiger Schoner, 311 R. T.
Reeder J. Martinson.
HKQM.

Betty, 3 mastiger Schoner, 414 R.T.
V. Reeder J. Baltzer & Gebr. Grei

Catharina, Gaffelschoner, 218 R.T. a.
Reeder P. Jäger.
HBWL.

Catharina, Gaffelschoner, 134 R.T. a.
Reeder G. Graß.
MLRF.

Catharina, 3m. Gaffelsch., 223 RT n.
Reeder G. Schnohr.
MBTD.

Christian Woldemar, 3 mastiger Gaff-schoner, 225 R. T. n. V.
Reeder Schiffahrtsges. Austra.
HDEN.

Circus, 3 m. Gaffelsch., 184 RT, n.
Reeder F. Wack.

Constantin, 3 m. Schoner, 335 RT, n.
Reeder A. Klein & Co.
HMSW.

Concordia, 3 mastiger Schoner, 279 R. a. V.
Reeder K. Johannsohn.

Der Kurländer, 3 mastiger Schoner, 3? R. T. n. V.
Reeder „Austra".
HPDN.

Dora, Gaffelschoner, 126 R.T. n. V.
Reeder Ch. Markson.

Draugs, 3 mastiger Gaffelschoner, 294 R. n. V.
Reeder E. Dunkel & Co.
HDEP.

Djennis, 3 m. Gaffelsch., 248 RT, n.
HKZA.
Reeder G. Graß.

Eden, Gaffelschoner, 125 R.T. n. V. Reeder G. Aron & Co.

Ehrglis, 3 mastiger Gaffelschoner, 230 R.T. a. V.
Reeder M. Bachmann.

Elevator, 3 m. Gaffelsch., 251 RT.
Reeder M. Weide.

Elsa Auguste, 3 mastiger Schoner, 195 R.T. n. V.
Reeder S. Muischul u. Andere.

Elvira, Gaffelschoner, 120 R.T. a. V.
Reeder K. Aumann & K. Antmann.
HBLT.

Emilie, Gaffelschoner, 152 R.T. n. V.
Reeder J. Rosenberg & Andere.
HKNL.

Emma, 3 mastiger Gaffelschoner, 266 R.T. a. V. Reeder Gebrüder Martinkaln,

Equator, 3 m. Schoner, 411 R.T. a. V.
Reeder Martin Weide.
HBGJ.

Erika, Gaffelschoner, 98 R.T. n. V.
Reeder G. Mänd.

Ernst, Gaffelschoner, 173 R.T. n. V.
Reeder J. Suksdorf, J. Mikenberg & Co.

Ernst David, 3 m. Gaffelsch., 288 RT.
Reeder Zihrul.
HNQG.

Eufrosine, 3 mastiger Gaffelschoner, 246 R.T. n. V.
Reeder F. Freyberg & J. Grand.
HCRE.

Fanija, Gaffelschoner, 134 R.T. n. V.
Reeder F. Friedenberg.

Fata Morgana, 3 mastiger Gaffelschoner, 181 R.T. n. V.
Reeder J. & M. Brunsleep.
HCBV.

Fortuna, Gaffelschoner, 79 R.T. n. V.
Reeder G. Kalnin.

Fortuna, 3 mastiger Gaffelschoner, 175 RT a. V.
Reeder J. Liholm.

Fritz Gustav, 3 mastiger Gaffelschoner, 312 RT a. V.
Reeder G. Sausin & K. Besbail.
HBLM.

Fuchs, Gaffelschoner, 152 R.T. n. V.
Reeder J. Mikelsohn.
HNGQ.

Gaita, 3 m. Gaffelsch., 396 RT n. V.
Reeder Gebr. Puhlin.

Golgatha, 3 m. Gaffelsch., 241 RT, n. V.
Reeder J. Lorents.

Gulbis, 3 m. Gaffelsch., 338 RT, a. V.
Reeder K. & J. Wellin.
HBJQ.

Gustav, Gaffelschoner, 162 R.T. a. V.
Reeder G. Kalnin.

Haynasch, Gaffelschoner, 136 R.T. n. V.
Reeder J. Pettak.

Heinrich Emma, 3 mastiger Gaffelschoner, 243 R.T. n. V.
Reeder H. Damkaln.

Imperator, 3 m. Schoner, 349 RT, n. V.
Reeder J. Martinson.
HDBC.

Indrik, 3 m. Gaffelschoner, 199 R.T. n. V.
Reeder J. Damkaln.

Jacob, 3 m. Gaffelsch., 272 RT, n. V.
Reeder J. Osolin.
HRFS.

Jacob & Catharina, 3 mastiger Schoner, 305 R.T. n. V.
Reeder F. Gulbe.
MBWR.

Jähsep, 3mastiger Gaffelschoner, 284 R.T. n. V.
Reeder J. Stahl und Andere.
HBFC.

Janow, 3mastiger Gaffelschoner, 167 R.T. n. V.
Reeder Gebr. Mikelson.

Ilu, Gaffelschoner, 106 R.T. n. V.
Reeder J. Liiwa & J. Jakson.

Ingersoll, 3 m. Gaffelsch., 197 RT, n. V.
Reeder C. D. Martinson.

Johannes, Gaffelschoner, 191 R.T. n. V.
Reeder, J. & F. Martinson.
HKJT.

John Ann, Gaffelschoner, 158 R.T. a. V.
Reeder Gebr. Kalnin.
MLKN.

John Emil, Gaffelschoner, 161 RT a. V.
Reeder L. Jacobsohn.
HKJR.

Julie Anna, Gaffelsch., 161 RT a. V.
Reeder Münder.
MBJL.

Julie Marie, 3 mastiger Gaffelschoner, 248 R.T. n. V.
Reeder G. & J. Muzneek.
HBFG.

Jupiter, 3mastiger Gaffelschoner, 305 R.T. n. V.
Reeder J. Markson.
HNQS.

Kaleten, 3 m. Gaffelschoner, 221 RT n. V.
Reeder H. Damkaln.

Kalps, 3 m. Gaffelschoner, 246 R.T. n. V.
Reeder M. Puhlin & Ko.

Karal, 3 mastiger Gaffelschoner, 260 R.T. a. V.
Reeder M. Bahrsch & A. Jost.
HDCI.

Karl, 3 m. Gaffelschoner, 162 R.T. n. V.
Reeder A. Martinkaln & K. Angelson.

Kaupo, 3 m. Gaffelsch., 287 RT, n. V.
Reeder S. Reison & Co.
HDEL.

Kursemneeks, Gaffelschoner, 244 R.T. n. V.
Reeder G. & J. Muzneek.

Laima, Gaffelschoner, 117 R.T. n. V.
Reeder J. Karklin & Co.

Lembit, 3 m. Gaffelsch., 284 RT, a. V.
Reeder M. Klein.
HBLR.

Lenu, 3mastiger Schoner, 329 R.T. n. V.
Reeder O. Grant & Co.
HDEC.

Lina, Gaffelschoner, 101 R.T. a. V.
Reeder E. H. Breede.
HNQC.

Lina, Gaffelschoner, 145 R.T. a. V.
Reeder Mikkenberg & Andere.

Linda, 3mastiger Schoner, 296 R.T. n. V.
Reeder M. Klein.
HRFL.

Lootus, 3 mast. Schoner, 408 RT a. V.
Reeder M. Kaljo & Andere.
HBGP.

Lootus, Gaffelschoner, 70 R.T. n. V.
Reeder Aug. Link & Co.

Madda Maria, Gaffelschoner, 145 R.T. a. V.
Reeder J. Preedolin.
MCDL.

Maija, Gaffelschoner, 140 R.T. n. V.
Reeder M. Kruhming.

Markus, 3 mast. Gaffelschoner, 272 RT.
Reeder J. Uhlup.
HRDS.

Maria, Gaffelschoner, 162 R.T. a. V.
Reeder J. Preedolin.
HKQW.

Maria, 3 m. Gaffelschoner, 192 RT.
Reeder M. Fischer & Ko.

Marie, Gaffelschoner, 108 R.T. a. V.
Reeder J. Kirstein & Jaunsem.

Mars, Gaffelschoner, 165 RT a. V.
Reeder J. Faulbaum.
HRDC.

Marta, 3 mastiger Gaffelschoner, 278 R.T. n. V.
Reeder G. Sadowsky & Co.

Martin Eduard, 3 mastiger Gaffelschoner, 267 R.T. n. V.
Reeder Schiffahrtsgesellschaft „Austra."

Martin Michael, Gaffelschoner, 238 R.T. a. V.
Reeder F. Weide.
HKSP.

Martin Gust, 3 mastiger Gaffelschoner, 221 R.T. n. V.
Reeder M. Brunsleep.
HKVF.

Martinson, 3 mastiger Schoner, 347 R.T.
Reeder J. Leelkaln & Ko.
HQBL.

Matheus, 3 mastiger Gaffelschoner, 262 R.T. a. V. Reeder J. & G. Muzneek,
HRDP.

Mats, 3 mast. Schoner, 293 RT n. V.
Reeder O. Grant & Uttopärt.
HCBW.

Melior, Gaffelschoner, 47 R.T. n. V.
Reeder J. R. Weide.

Mersraggzeems, Gaffelschoner, 184 R.T. a. V.
Reeder Jlenda.
HBLV.

Mery, Schoner, 143 R.T. n. V.
Reeder M. Meyer & Ko.

Michael, Gaffelschoner, 111 R.T. n. V.
Reeder M. Weide.
MLKW.

Mikelson, Gaffelschoner, 136 R.T. n. V.
Reeder M. Mikelson.

Minor, Gaffelschoner, 163 n. V.
Reeder F. Kugeneek & Ko.

Monitor, Gaffelschoner, 108 R.T. n. V.
Reeder J. R. Weide.

Neptun, 3 mastiger Gaffelschoner, 239 R.T. a. V.
Reeder R. & O. Grant.
HKSC.

Nimrod, 3 m. Schoner, 373 R.T. n. V.
Reeder P. Anderson.
HRDL.

Noas, 3 mastiger Gaffelschoner, 258 R.T. n. V.
Reeder J. Stahl & B. Bertlin.
HBDM.

Noas, 3 mastiger Gaffelschoner, 334 R.T. a. V.
Reeder J. Ehkis.
HPFC.

Olga, Gaffelschoner, 98 R.T. n. V.
Reeder D. Strautin.

Olga, 3 mastiger Gaffelschoner, 266 R.T. a. V.
Reeder Gebr. Puhlin.
IQWG.

Olga Emilie, Gaffelschoner, 123 RT a. V
Reeder D. Romanow.
HKNJ.

Oscar, Schoner, 118 R.T. n. V.
Reeder A. Meriz & Co.

Otto, 3mastiger Schoner, 299 R.T. n. V.
Reeder J. Martinson.
HRFP.

Ottomar, 3mastiger Schoner, 275 R.T. n. V.
Reeder A. Klein & Co.

Paul, Gaffelschoner, 198 R.T. a. V.
Reeder Gebrüder Puhlin.

Paul. Gaffelschoner, 121 R.T. a. V.
Reeder M. Bahrsch.

Paulus, Schoner, 199 R.T. a. V.
Reeder P. Benkis Erben.
HBDQ.

Peter, 3mastiger Gaffelschoner, 245 R.T. n. V.
Reeder J. Mikelsons Erben.
HRFK.

Peter Lidia, Gaffelschoner, 139 R.T. a. V.
Reeder H. Jsop & Ko.

Petrus, Gaffelschoner, 149 R.T. a. V.
Reeder R. Walter.
HBKW.

Pittan, 3 m. Gaffelsch., 277 RT, n. V.
Reeder A. W. Weide & Ko.
HCBT.

Polar, 3 mastiger Gaffelschoner, 228 R.T. a. V. Reeder M. Berg & J. Girtban,

Polarus, Gaffelschoner, 150 R.T. a. V.
Reeder J. Kahpkaln.

Puhkis, Gaffelschoner, 117 R.T. a. V.
Reeder F. Lerch & Andere.

Puhlin, 3 mastiger Gaffelschoner, 306 R.T. a. V.
Reeder J. Puhlin.
IRBQ.

Regina. Gaffelschoner, 147 R.T. n. V.
Reeder Gebr. Tschaun.

Regulus, Gaffelschoner, 125 R.T. a. V.
Reeder J. Markson.

Reinhard, 3 m. Gaffelsch., 245 R.T. a. V.
Reeder J. Kristenbrunn in Kasperwick.

Reinwald, 3 mastiger Gaffelschoner, 223 R.T. n. V.
Reeder R. Reinwald.

Ronis, Gaffelschoner, 136 R.T. n. V.
Reeder G. Münder.

Rudolf, 3 m. Schoner, 346 R.T. n. V.
Reeder P. Legsdin & Co.

Ruhkis, Gaffelschoner, 117 R.T. a. V.
Reeder K. Fischer & Andere.

Sajus, Gaffelschoner, 91 R.T. n. V.
Reeder A. R. Wihtol & Co.

Salme, 3 mastiger Gaffelschoner, 279 R.T. a. V.
Reeder J. Kristenbrun.
HRFG.

Salme, 3 m. Gaffelschoner, 157 R.T. n. V.
Reeder E. Grant u. J. Weide.

Saturn, 3 mastiger Gaffelschoner, 198 R.T.
Reeder J. Markson.
HBLJ.

Seedonis, 3m. Gaffelschoner, 252 R.T. n.V.
Reeder F. Martinson & K. Sandfeld.
HDEB.

Seemel, 3 m. Gaffelschoner, 196 R.T. n. V.
Reeder K. Meier & Co.

Semneek, Gaffelschoner, 143 R.T. n. V.
Reeder M. Berg.

Settie, 3 m. Gaffelschoner, 216 R.T. n. V.
Reeder E. Kaddakas.

Sibens, 3 m. Gaffelschoner, 323 RT n. V.
Reeder K. Puhlin & Co.

Sinams, 3mast. Gaffelsch., 248 RT n. V.
Reeder K. Puhlin & Co.

Spica, 3 m. Gaffelschoner, 228 R.T. n. V.
Reeder Gebr. Grihwan.

Stahl, Gaffelschoner, 188 R.T. a. V.
Reeder J. Stahl.

Stars, 3mastiger Gaffelschoner, 235 R.T.
Reeder M. Morgenstern & Co.

Suworow, Gaffelschoner, 73 R.T. n. V.
Reeder J. Koks.

Sweiks, 3m. Gaffelschoner, 265 R.T. n. V.
Reeder Gebr. Puhlin.
HBLD.

Swiks, 3mastiger Gaffelschoner, 192 R.T.
Reeder J. Puhlin.

Tanita, Gaffelschoner, 129 R.T. n. V.
Reeder A. Kalnin & Co.

Titilb, Gaffelschoner, 70 RT, n. V.
Reeder P. Bauer & Co.

Trina Cecilie, 3 mastiger Gaffelschoner, 255 RT a. V.
Reeder M. Fischer & Andere.

Ugunzeems, 3m. Gaffelsch., 267 RT n. V.
HNGB.

Uranus, 3mastiger Gaffelschoner, 298 R.T.
Reeder O. Grant.
HBLK.

Uranus, 3 m. Gaffelsch., 236 RT, n. V.
Reeder H. Domkaln.

Uszihtiba, Gaffelschoner, 137 R.T. a. V.
Reeder J. Scheiner & Andere.

Vega, 3 mast. Schoner, 283 RT a. V.
Reeder J. Markson & Grant.

Walter, 3m. Gaffelschoner, 160 R.T. n. V.
Reeder O. & R. Grant.

Walgalzeems, 3mastiger Gaffelschoner, 26 R.T. n. V.
Reeder M. Brunslep.
HRCT.

Wallentin, G.-Sch., 134,21/157,40 R.T.
Reeder Fr. Legsding.

Widwud, 3mastiger Gaffelschoner, 248 R.T.
Reeder P. Anderson & Co.

Wilhelm, 3mastiger Gaffelschoner, 216 R.T.
Reeder E. Moritz & Andere.

Wilhelm, 3 m. Gaffelsch., 232 RT a. V.
Reeder M. Grant.
LJFS.

Witrup, J. Gaffelschoner, 115 R.T. a. V. Reeder A. Norit, Kapitän Leelkaln.

Woldemar, Gaffelschoner, 128 R.T. a. V.
Reeder A. Freimann.

Zenith, Gaffelschoner, 198 R.T. a. V.
Reeder J. Kirschstein.

Zensons, 3 mast. Gaffelschoner, 258 R.T.
Reeder J. Stahl & Co.
HCRD.

b. See-Schraubendampfer.

Anna, 756 PS, 1098,85 RT n. V.
Korrespond.-Reeder Helmsing & Grimm.
Kapitän Chr. Grünberg.
HBFR.

Betty, 1280 PS, 1645 RT n. V.
Korrespond.-Reeder Helmsing & Grimm.
Kapitän W. Raffeld.
HPVW

Dagmar, 860 PS, 1230 RT n. V.
Korrespond.-Reeder Helmsing & Grimm.
Kapitän M. Kraft.
HQPF.

Erika, 860 PS, 1259 RT n. V.
Korrespond.-Reeder Helmsing & Grimm.
Kapitän Urdsing.
HKCL.

Imperator Nikolai II., 2400 PS, 2387 RT n. V.
Reeder Helmsing & Grimm.
Kapitän P. Omero.

Katie, 860 PS, 1226 RT n. V.
Korrespond.-Reeder Helmsing & Grimm.
Kapitän E. Magdeburger.
HKCM.

Lucy, 1336 PS, 3668 RT a. V.
Reeder Helmsing & Grimm.
Kapitän O. Blumenfeldt.

Mary, 500 PS, 596 RT n. V.
Reeder Helmsing & Grimm.
Kapitän Steinberg.
HKRC.

Michail, 1020 PS, 832 RT n. V.
Korrespond.-Reeder Helmsing & Grimm.
Kapitän J. Tode.
HKCN.

Olga, 748 PS, 889 RT n. V.
Reeder Helmsing & Grimm.
Kapitän E. Steffer.
HBFN.

Sergei, 1020 PS, 857 RT n. V.
Korrespond.-Reeder Helmsing & Grimm.
Kapitän W. Grell.
HKGF.

Sigrid, 872 PS, 1272 RT n. V.
Korrespond.-Reeder Helmsing & Grimm.
Kapitän J. Michelson.
HBFP.

Vera, 536 PS, 694 RT n. V.
Reeder Helmsing & Grimm.
Kapitän Osolin.
HBFM.

Welikij Knjas Alexander Michailowitsch, 1020 PS, 855 RT n. V.
Korrespond.-Reeder Helmsing & Grimm.
Kapitän D. Bengson.
HBJM.

Zesarewitsch Alexei, 2200 PS, 2387 RT n. V.
Reeder Helmsing & Grimm.
Kapitän J. Attemann.

Imperatriza Alexandra, 2200 PS, 2387 RT n. V.
Reeder Helmsing & Grimm.
Kapitän R. Bewly.

Pernau, 800 PS n. V.
Reeder: M. Klein u. Ko.
Kapitän Martinsohn.

Constantin, 700 PS, 465,7 RT n. V.
Reeder Rig. Dampfschiffahrts-Gesellsch.,
Kapitän Johanson.
HRCM.

Düna, 320 PS, 327,17 RT n. V.
Reeder Rig. Dampfschiffahrts-Gesellsch.,
Kapitän P. Dohnberg.
MBHV.

Igor, 360 PS, 501 RT a. V.
Reeder Rig. Dampfschiffahrts-Gesellsch.
Kapitän P. Lahn.

Imperator Nikolai II., 340 PS, 544,25 RT n. V.
Reeder Rig. Dampfschiffahrts-Gesellsch.,
Kapitän J. Sillin.

Newa, 380 PS, 632 RT. Reeder Rig. Dampfschiffahrts-Gesellsch. Kapitän L. Schmidt.

Riga, 320 PS, 279,51 RT n. V. Reeder Rig. Dampfschiffahrts-Gesellsch., Kapitän Rosefeldt. MBGT.

Rurik, 408 PS, 515 RT a. V. Reeder Rig. Dampfschiffahrts-Gesellsch. Kapitän Karlsson.

General Dragomirow, 750 PS, 1969 RT n. V. Reeder Gebr. Seeberg. Kapitän H. Puckne.

General Gurko, 592 PS, 892 RT n. V. Reeder Gebr. Seeberg. Kapitän F. Mahlder.

General Kutusow, 896 PS, 1931 RT. Reeder Gebr. Seeberg. Kapitän J. Legsding.

General Suworow, 850 PS, 1032 RT. Reeder Gebr. Seeberg. Kapitän A. Behr.

General Zimmermann, 640 PS, 756 RT n. V. Reeder Gebr. Seeberg. Kapitän Fr. Martinson.

Graf Schuwalow, 592 PS, 945 RT n. V. Reeder Gebr. Seeberg. Kapitän P. Bauer.

Graf Todleben, 640 PS, 792 RT n. V. Reeder Gebr. Seeberg. Kapitän Willemson.

Graf Tolstoi, 600 PS, 732 RT n. V. Reeder Gebr. Seeberg. Kapitän Wimbe.

c. Fluß- und Bugsirdampfer.

(Schraubendampfer, wenn nichts anderes bemerkt). Geordnet nach dem ABC der Reeder.

Karl, 40 PS. Reeder Karl Abel.

Frisia, 30 PS. Reeder Alksne. Kapitän Alksne.

I. **Prima**, 40 PS. Reeder D.-Ges. A. Augsburg.

II. **Secunda**, 48 PS. Reeder D.-Ges. A. Augsburg.

III. **Wilma**, 60 PS. Reeder D.-Ges. A. Augsburg.

IV. **Quarta**, 12 PS. Reeder D.-Ges. A. Augsburg.

V. **Quinta**, 12 PS. Reeder D.-Ges. A. Augsburg.

VI. **Sexta**, 40 PS. Reeder D.-Ges. A. Augsburg.

VII. **Septima**, 40 PS. Reeder D.-Ges. A. Augsburg.

VIII. **Mitau**, 140 PS. Reeder D.-Ges. A. Augsburg.

IX. **Wilh. Hartmann**, 95 PS. Reeder D.-Ges. A. Augsburg.

X. **Paul**, 100 PS. Reeder D.-Ges. A. Augsburg.

XI. **Präcise**, 60 PS. Reeder D.-Ges. A. Augsburg.

XII. **Wold. Sperling**, 100 PS. Reeder D.-Ges. A. Augsburg.

XIV. **Riga-Bolderaa**, 60 PS, Reeder D.-Ges. A. Augsburg.

XV. Ernst Götze, Motorfrachtboot 15 eff. PS. Reeder D.-Ges. A. Augsburg.

XVI. **Stadthaupt Kerkovius**, 120 PS. Reeder D.-Ges. A. Augsburg.

XVII. **Adolf Aghte**, 250½ PS. Reeder D.-Ges. A. Augsburg.

XVIII. **Condor**, 300 PS. Reeder D.-Ges. A. Augsburg.

XIX. **Adler**, 150 PS, Raddampfer. Reeder D.-Ges. A. Augsburg.

XX. **Keckau**, Raddampfer, 140 PS. Reeder D.-Ges. A. Augsburg.

XXI. **Agnes**, 28 PS. Reeder Augsburg.

XXII. **Klara**, Schlepper, 70 PS. Reeder Augsburg.

Ingenieur, 35 PS. Reeder Rig. Bauamt.

Wladimir, 48 PS. Reeder P. P. Berg.

Wolemus, 72 PS. Reeder Bersing's Erben.

Moskwa, 60 PS. Reeder Bersing. Kapitän Ink.

Junge, 16 PS. Reeder Beyer & Wannag.

Elisabeth, 68 PS. Reeder F. Blumenthal.

Alfa, 100 PS, Reeder Börsenkomitee, Kapitän Puhtne.

Beta, 100 PS. Reeder Börsenkomitee.

Herkules, 400 PS, Reeder Börsenkom., Kapitän Plawneek.

Hernmarck, 240 PS, Reeder Börsenkom., Kapitän Koch.

Rud. Kerkovius, 240 PS, Reeder Börsenkomitee, Kapitän G. Müller.

Komet, 48 PS, Reeder Börsenkomitee, Kapitän Smilga.

Planet, 100 PS, Reeder Börsenkomitee, Kapitän Wigul.

Simson, 480 PS, Raddampfer, Reeder Börsenkomitee, Kapitän J. Plawneek.

Zander, 240 PS, Reeder Börsenkomitee. Kapitän Err.

Elisabeth (2). Reeder Braun.

Wiking, 80 PS. Reeder Bredesen & Co.

Mars, 4 PS. Reeder Bruhns.

Max, 8 PS. Reeder P. Danneberg.

Parat, 72 PS. Reeder Dombrowski.

Flora, 56 PS. Reeder Gebr. Fränkel.

Anna, 40 PS. Reeder Frei.

Semgaleets, 80 PS. Reeder J. J. Frischmann.

Lokol. Reeder M. Fuhrmann.

Alexander, 24 Pf.St. Reeder Fuhrmann & Jakobsohn.

Bobby, 11 Pf.St. Reeder Fuhrmann & Jakobsohn.

Robert, 35 Pf.St. Reeder Fuhrmann & Jakobsohn.

Swet, 16 Pf.St. Reeder Fuhrmann & Jakobsohn.

Hollandia, 110 PS. Reeder Grundul. Kapitän Jürgenson.

Rival, 64 PS. Reeder Nik. Haarmann.

Dwina, 100 PS. Reeder Hafenbauverwaltung.

Iduma, 250 PS. Reeder Hafenbauverwaltung.

Komar, 80 PS. Reeder Hafenbauverwaltung.

Kasatka, 32 PS. Reeder Hafenverwaltung.

Lastotschka, 32 PS. Reeder Hafenverwaltung.

Nabljudatel, 65 PS. Reeder Hafenverwaltung.

Riga, 200 PS. Reeder Hafenverwaltung.

Sterljad. Reeder Hafenverwaltung.

Stint, 200 PS. Reeder Hafenbauverwaltung.

Strashnik, 20 PS. Reeder Hafenverwaltung.

Tschaika, 32 PS. Reeder Hafenverwaltung.

Wezak, 78 PS. Reeder D. Hartmann.

Aa, 48 PS. Reeder „Hermes", Transp.-Gesellsch.

Hermes, 16 PS. Reeder „Hermes", Transp.-Gesellsch.

Nadeshda, 60 PS. Reeder Jacobson.

Wera, 40 PS. Reeder Jakobson.

Bruno, 4 PS. Reeder L. H. Jansohn.

Etto, 52 PS. Reeder E. Jegensu.

Delphin, 72 PS. Reeder Chr. Kergalw.

Irene, 24 PS. Reeder Kickert.

John. Reeder Klasson.

Wind, 320 PS. Reeder A. Klein.

Marie, Raddampfer, 145 PS. Reeder Kleinberg.

Dwina, 32 PS.

Kodimo, 80 PS. Reeder K. Kronberg.

Joseph, 40 PS. Reeder Gebr. Kroß.

Squirrel, 20 PS. Reeder Jlgez. Wollweberei.

Krake, 100 PS. Reeder Lameck.

Lixna, 16 PS. Reeder Lameck. Kapitän Osol.

Monteur, 80 PS. Reeder Lange u. Sohn.

Alide, 70 PS, 138 RT. Reeder J. Leelkaln & Ko.

Pernigel, 300 PS, 169 RT. Reeder J. Leelkaln & Ko. Kapitän J. Leelkaln.

Mosquito, 180 PS. Reeder Linde. Kapitän Linde.

Pilot, 140 PS.
Reeder C. A. Linde.
Kapitän Linde.
Lotsenkommandör Jürgensohn, 250 PS,
Reeder Lotsenamt.
Poderaa I., 32 PS.
Reeder Maling.
Kapitän Maling.
Hermann, 16 PS.
Reeder Herm. Masura.
Maria, 12 PS.
Reeder Mumkin u. Mironowitz.
Benkensholm, 100 PS.
Reeder Th. Pychlau.
Kapitän Grickmann.
Udaloi, 80 PS.
Reeder A. P. Nessadomow.
Rossija, 100 PS.
Reeder D. Nesterow.
Kapitän Wiegandt.
Bravo, 32 PS.
Reeder M. F. Nesterow.
Rjasan, 88 PS.
Reeder D. Nesterow.
Kapitän Grünfeld.
Wilh. Tell, 16 PS.
Reeder Nesterow's Erben.
Merkur, 72 PS.
Reeder Nowikow u. Thiel.
Wilhelm, 88 PS.
Reeder Nowikow u. Thiel.
Baku, 40 PS.
Reeder A. Oehlrich & Co.
Kapitän Apse.
Neubad, 100 PS.
Reeder C. A. Pistohlkors.
Heinrich.
Reeder „Prowodnik", Akt.-Ges.
Anna, 60 PS.
Reeder Purin.
Bojarina, 48 PS.
Reeder Tichonow, Radionow.
Hermann, 40 PS.
Reeder Tichonow, Radionow.
Leonid, 68 PS.
Reeder T. Radionow.
Olga, 40 PS.
Reeder T. Radionow.
Sarja, 40 PS.
Reeder T. Radionow.

A, 64 PS, Raddampfer, Reeder Stadt Riga, Kapitän Grahwel.
B, 64 PS, Raddampfer, Reeder Stadt Riga, Kapitän M. Ohsoling.
C, 64 PS, Raddampfer, Reeder Stadt Riga, Kapitän J. Musikant.
D, 64 PS, Raddampfer, Reeder Stadt Riga, Kapitän J. Siling.
E, 64 PS, Raddampfer, Reeder Stadt Riga, Kapitän C. Grewe.
F, 52 PS, Reeder Stadt Riga, Kapitän Pasing.
G, 52 PS, Reeder Stadt Riga, Kapitän J. Klihwe.
H, 52 PS, Reeder Stadt Riga, Kapitän Kalning.
I, 70 PS, Reeder Stadt Riga, Kapitän Augustowski.
K, 140 PS, Reeder Stadt Riga, Kapitän H. Strupp.
L, 140 PS, Reeder Stadt Riga, Kapitän Tschikst.
M, 130 PS, Reeder Stadt Riga, Kapitän Spank.
Andrei, 56 PS.
Reeder A. Rohne.
Kapitän Rohne.
General Surowzow, Bergungsdampfer.
Reeder Oeseler Landrats-Kommission.
Kurland, 100 PS.
Reeder Schalit & Berlin.
Sylvia, 95 PS.
Reeder Ph. Schapiro.
Nowik, 40 PS.
Reeder Scheibe.
Kapitän Jankowski.
Poderaa, 72 PS.
Reeder C. Ch. Schmidt.
Irma, 40 PS.
Reeder Semeljahn, K. u. J.
Mira, 68 PS.
Reeder H. Silber.
Kapitän Silber.
Aktiv, 40 PS.
Reeder M. P. Stankewitz.
Sinai, 55 PS.
Reeder M. Sticinski.
Argo, 20 PS.
Reeder Strauch & Kruming.
Bienenhof, 52 PS.
Reeder Strauch & Kruming.
Kapitän Baumann.

Dahlen, 120 PS, Raddampfer.
Reeder Strauch & Kruming.
Kapitän K. Berg.
Fritz, 24 PS.
Reeder Strauch & Kruming.
Hasenholm, 48 PS.
Reeder Strauch & Kruming.
Iwan, 48 PS.
Reeder Strauch & Kruming.
Kapitän Bersing.
Boris, 48 PS.
Reeder Strauch & Kruming.
Strelok, 8 PS.
Reeder Strauch u. Kruming.
Viktoria, 72 PS.
Reeder A. Taylor.
Mobil, 64 PS.
Reeder J. J. Udre.
Neserdites.
Reeder A. Wack.
Pawel, 40 PS.
Reeder Wange.
Inspector, 100 PS, 107 NT.
Reeder J. R. Weide & Ko.
Kapitän J. Skujen.
Georg, 112 PS, 117 NT.
Reeder M. Weide.
Kapitän Tomson.
Rota, 48 PS.
Reeder A. J. Weinberg.
Hallo, 20 PS.
Reeder W. F. Wemßer.
Mark, 32 PS.
Reeder A. Wiegandt.
Kapitän Wiegandt.

d. Motorbote.

A. B., Reeder A. Ballod.
Lilly, 2 Pf.St., Benzin-Motorboot.
Reeder R. Schmitz.
Kapitän Meising.
Swejneeks, 8 effekt. PS.
Reeder Kraft.
Swejneeze, 8 effekt. PS.
Reeder Maksimow.
Solo, 7 eff. PS.
Reeder Salleneek.
Alfa, 15 eff. PS.
Reeder Strauch und Kruming.

Telephon № 327.

Telegramm-Adresse „Mercur".

Gustav Schwarz & Co., Riga,

Marstallstrasse № 11.

Engros-Lager von:

schmiedeeisernen Gas- u. Wasserleitungsröhren,

engl., amerikan. u. schwedischen Schleifsteinen,

Leroy'scher Wärmeschutzmasse,

Graphitschmelztiegeln,

Chinaclay f. die Papier- u. Porzellanfabrikation,

Krupp'schem Werkzeugstahl etc.

Armaturen für Gas-, Wasser- und Dampfleitungen.

Vertreter der:

Makejewschen Stahlwerke für Roheisen, Sorteneisen etc.

Ohlendorffschen Guano-Werke für Superphosphat.

Leeds Phosphat-Werke für Thomasmehl,

Russ. Anilinfarbenfabrik Leopold Casella & Co., Frankfurt a/M., Riga.

Vertreter der Firmen:

Graham Brothers, Stockholm. Spezialität: Aufzüge für Personen und Lasten jeder Art und Ausführung. Hebebühnen, Automobil-, Speise- und Kranken-Betten-Aufzüge.

Skoglund & Olson, Gefle. Sparherde für Holz mit garantiert 50% und mehr Holzersparnis. Kombinierte Herde für **Holz und Gas** in verschiedenen Ausführungen und Preislagen. Viele Referenzen. Probe-Herde bei uns aufgestellt.

Eisenwerke Gaggenau, Akt.-Ges. Gaggenau. Gas-Herde, Gas-, Bade-, Back-, Brat- und Heiz-Oefen. Gas-Koch-Platten, Gas-Wärmeschränke etc. Vollendete Spar-Prinzipien. Vornehme Ausführung. Hunderte nach Riga verkauft. Probe-Herde vorrätig.

„Transitus" patentierter Lasten-Aufzug als einzig dastehender Ersatz für die teueren elektrischen Aufzüge. Hand- u. Maschinen-Kraft. Passend für jede Fabrik, Bodenraum, Magazin, Geschäft, Neubau etc. Keine Stellagen. Automatische Beförderung der Last, verhindert Unglücksfälle. Einfache Montage und Bedienung. Billige Preise.

„Solid" Ofen-Einsatz. Erwärmt bei enormer Ersparnis an Heiz-Material jeden kalten Raum. Leichte Montierung an jeden Kachel- oder Blech-Ofen. Einfache Bedienung.

Kloset- und Bade-Einrichtungen. Werkzeug für jeden Betrieb. Werkzeugmaschinen etc.

Adolf Richters
Livländisches Adressbuch

wird von der Presse folgendermassen beurteilt:

Baltische Post Nr. 276 vom 11. Dez. (28. Nov.) 1909. . . . Jahre ernstester und mühevollster Arbeit des gewissenhaften Herausgebers . . . stecken in dem starken und gefällig ausgestatteten Bande . . .

Düna-Zeitung Nr. 276. Schon seit Jahren hat sich Adolf Richter ein großes Verdienst um die Herausgabe von Adreßbüchern für Riga und unsere 3 Ostseeprovinzen erworben. Nachdem er für Livlands Metropole 1909 eine neue Auflage des altbewährten Adreßbuches hat erscheinen lassen, ist er unentwegt an die große Aufgabe herangetreten, die im Jahre 1900 erschienenen 3 Bände, die das flache Land und die Städte Livlands außer Riga, sowie Kurland und Ehstland behandelten, in neuer und verbesserter Gestalt darzubieten. Zurzeit liegt der erste, Livland umfassende Band vor, an dem man seine Freude haben kann . . .

Die zweite Abteilung umfaßt die Rittergüter, Domänengüter und Pastorate, deren Arealgrößen dem Kataster des Livländischen Landratskollegium entlehnt sind. . . . . Eine sehr dankenswerte Neuerung, die sich namentlich Kaufleute zunutze machen werden, ist, daß die Namen sämtlicher Gesinde, die zu einem Gute gehören, aufgeführt worden sind.

Die Fülle des Wissenswerten, die sich vor dem Leser auftut, lässt die Größe der Arbeit und die Höhe der Kosten ermessen, die der bestens bekannte Verfasser nicht gescheut hat, um Livlands Bewohnern und deren Freunden eine überaus wertvolle Weihnachtsgabe darzubringen.

Rigasche Neueste Nachrichten Nr. 276. Vor uns liegt ein Buch, das eine kolossale Summe eisernen Fleißes, eifrigen Suchens und Sammelns, unermüdlicher, zielbewußter Arbeit repräsentiert. Man sieht sich gezwungen, das Werk zu bewundern und wird dem Verfasser Dank und Hochachtung nicht versagen können. Denn nicht auf das „Was", sondern auf das „Wie" kommt es bei einem derartigen Werke ganz besonders an. Und bei diesem Adreßbuche stoßen wir immer wieder und überall auf peinlichste und gewissenhafteste Genauigkeit. Ja, in mancher Hinsicht geht der Verfasser viel weiter, als wir es von ihm verlangen können, so, wenn er uns eine vorzügliche Karte der Ostseeprovinzen beschert, die alle Korrekturen bis auf den heutigen Tag enthält, wenn er uns Stadtpläne mitgiebt oder ein Verzeichnis der Gemeinden, der neuen als auch der ehemaligen, bietet.

Der erste Teil des Buches ist ein Adreßbuch der Städte Livlands, ein Adreßbuch, das ebenso erschöpfend zusammengestellt ist, wie das bekannte und anerkannte Rigasche Adreßbuch desselben Verfassers. Der Rigasche Strand und auch die übrigen livländischen Badeorte finden ebenfalls eine eingehende und liebevolle Behandlung.

Den zweiten Teil bildet das Adreßbuch der livländischen Güter, erschöpfend, peinlich gewissenhaft und zuverlässig, wie alles, was A. Richter ins Werk setzt. Es folgen die deutschen, ehstischen und lettischen Register der Güter, das Register der Gemeinden und ein Register der ehemaligen Gemeinden und schließlich ein Generalregister aller Personennamen, die bei der Fülle des Materials allesamt ein Chef d'oeuvre in ihrer Art bilden.

So tritt dieses neue livländische Adreßbuch als wertvolles Werk vor uns, dessen Bedeutung für alle Einheimischen wie auch für diejenigen Auswärtigen welche der in ihm aufgespeicherten Daten bedürfen, gleich groß ist.

Rigasche Rundschau Nr. 276. Adolf Richters Livländisches Adreßbuch, ein baltisches Nachschlage- und Informationswerk allerersten Ranges, liegt nun endlich vor uns. Ansprechend und schmuck ist das äußere Kleid; jedoch auch der Inhalt, das lehrt schon ein flüchtiger Blick, ist gediegen, vielseitig, erschöpfend und genau. Aber auch bei genauer, kritischer, ja selbst krittelnder Prüfung bleibt dieser günstige Eindruck voll bestehen. Diese Vorzüge und die übersichtliche Anordnung des Stoffes sind in der Nr. 192 unseres Blattes bei der Vorankündigung des Werkes gebührend gewürdigt worden. Jeder Kenner Livlands wird, wie wir es durch Stichproben aus der Beschreibung uns genauer bekannter kleiner Städte sowohl, als auch einer Reihe von Gütern, bei denen wir Bescheid wußten, getan, sich davon überzeugen können, daß sowohl die Namen und Ämterangaben, als auch alle Details, ja sogar alle Gesindenamen, fehlerfrei, genau und ohne Lücken angegeben sind. Die Zuverlässigkeit, der Hauptvorzug eines solchen Nachschlagewerkes, das den Fernerstehenden orientieren soll, ist als hervorragend zu bezeichnen. Für jeden Geschäftsmann, Beamten, Redakteur und Rechtsanwalt, aber auch so manchen Privatmann, der berufliche Verbindungen mit Livland hat, solche anknüpfen will oder sich überhaupt über Livland orientieren oder informieren will, dürfte es ein einfach unentbehrlicher Ratgeber und Auskunftserteiler sein. Wir wünschen dem trefflichen Buche, dessen mäßig zu nennender Ladenpreis $6^1/_2$ Rbl. (auf feinem Ligater Schreibpapiere gedruckt $8^1/_2$ Rubel) beträgt, die gebührende weite Verbreitung. Dem Verfasser sei aber auch an dieser Stelle für seine große Mühe, Umsicht und Sorgfalt Dank gesagt.

Rigasche Zeitung Nr. 276. So entspricht dieses Buch — man kann das ohne irgend welche Uebertreibung sagen — jedem gerechten Anspruche und wenn es über seine rein praktische Bedeutung als Nachschlagebuch hinaus durch die Einleitung, durch historische und statistische Angaben, durch Karten und Pläne einen allgemeinen Kulturfaktor darstellt, so ist es verständlich, daß wir mit aufrichtigen Stolz auf diese Arbeit . . . . . hinblicken. Daß es sein Publikum finden wird, ist selbstverständlich, beinahe jedes Unternehmen, jeder selbstständige Arbeiter und Arbeitgeber braucht das Adreßbuch wie das tägliche Brot, daß wir aber zugleich eine so hochstehende und ungemein interessante Leistung in ihm feststellen können, erfüllt uns mit Freude und Genugtuung.

Einige Urteile der Presse

über Adolf Richters Livländisches Adressbuch.

Düna-Zeitung 1909, Nr. 192. Adolf Richters Livländisches Adressbuch erscheint in kürzester Zeit in neuer, vollständig umgearbeiteter und erweiterter Auflage, nachdem die erste Auflage von 1900 nicht nur veraltet, sondern auch völlig vergriffen ist. Uns haben die Aushängebogen des neuen Werkes vorgelegen, das sich als in jeder Hinsicht auf der Höhe der Zeit stehend erweist und von der peinlichen Sorgfalt und der umfassenden Arbeitskraft des in unseren Landen bestens bekannten Verfassers der Adressbücher ein neues Zeugnis ablegt. Die Anordnung des Ganzen ist ungemein übersichtlich und die Fülle neuen Stoffes, der hier verarbeitet worden ist, geradezu verblüffend. Alle die kleinen livländischen Städte und die zahlreichen neuentstandenen Hakelwerke und Marktflecken sind berücksichtigt. Die Städte, deren Wappen und Geschichte einleitend stets berücksichtigt worden sind, werden durch klargezeichnete, vielfach zum erstenmal veröffentlichte Pläne in dankenswerter Weise illustriert. Ausser den Behörden und Verwaltungen finden wir überall alles Wissenswerte angegeben: die Verbindungen des betreffenden Orts mit Riga, der Kreisstadt, der Kirche, dem nächsten Bahnhofe u. a., die Hotels, Gasthäuser und Pensionen, Post und Telegraphen, Telephon, Zeitungen, Büchereien, Museen, Theater, Konzertsäle, Badeanstalten, Fuhrleute, Jahrmärkte, öffentliche Gärten und Anlagen, Kassen, Vereine, Gesellschaften, Kreditanstalten und Banken, und anderes. Ganz besonders dankenswert ist aber das Verzeichnis der Strassen, der darin belegenen Häuser und ihrer Besitzer, sowie vor allen Dingen das alphabetische Verzeichnis aller nur irgendwie in Frage kommender Einwohner, wie endlich eine Aufstellung nach Beruf, Handwerk und Gewerbe. Welch eine Fülle von Arbeit darin steckt, wird jeder leicht ermessen können, nicht minder aber, welchen praktischen Nutzen diese Verzeichnisse für einen jeden haben, wie endlich welch wertvolle statistische Schlüsse sich aus ihnen ziehen lassen. — Die zweite Abteilung umfasst die Güter, die wie die Pastorate fast sämtlich nach ihren eigenen, durch Fragebogen gesammelten Angaben bearbeitet worden sind. Die Arealangaben entstammen dem Statistischen Bureau der Livländischen Ritterschaft. Auch hier findet der Leser alle nur wünschenswerten Auskünfte: Postadresse, Besitzer, Pastorat, Schule, Arzt, Vereine, Betriebe, Krüge, Jahrmärkte und als ganz Neues Angaben über verkauftes Hofsland und die Namen sämtlicher Gesinde. — Eine Karte der Ostseeprovinzen aus dem Bibliographischen Institut, die mehr als dreihundert Verbesserungen aufweist, erhöht den Wert des Adressbuches. — Wir zweifeln nicht daran, dass das Livländische Adressbuch, ein Werk von ungewöhnlicher Tüchtigkeit und Zuverlässigkeit, sich überall einbürgern und unentbehrlich sein wird.

Rigaer Tageblatt 1909, Nr. 193. Das Livländische Adressbuch, dessen letzte Ausgabe vor 10 Jahren erschienen ist, wird in vier bis sechs Wochen in vollständig neubearbeiteter und bedeutend umfangreicherer Auflage den vielen Interessenten zur Verfügung stehen. Der Herausgeber Herr Adolf Richter hat keine Mühe und Kosten gescheut, um die neue Ausgabe dieses wichtigen Nachschlagebuches zu einem stets zuverlässigen Ratgeber für alle Balten in Stadt und Land zu gestalten. Wir haben in die bisher fertiggestellten Druckbogen Einsicht zu nehmen Gelegenheit gehabt und können mit lebhafter Befriedigung konstatieren, dass Herrn Richters zeitraubende und peinlichste Sorgfalt erheischende Arbeit, die nicht weniger als zwei Jahre Vorarbeit erfordert hat, von bestem Erfolge gekrönt worden ist. Die Anordnung des viel Neues bietenden Stoffes ist eine durchaus übersichtliche und klare . . . Wir wünschen, dass Adolf Richters Livländisches Adressbuch in seinem neuen Gewande sich noch viele neue Freunde zu den zahlreichen früheren erwirbt!

Rigasche Neueste Nachrichten 1909 Nr. 192. Richters Adressbuch für Livland erscheint in etwa sechs Wochen. Diese Nachricht wird viele unserer Leser sehr erfreuen, die eine Neuauflage dieses unentbehrlichen Nachschlagebuches sehr gebrauchen können. Wir hatten gestern Gelegenheit, einige Druckbogen des neuen Adressbuches einzusehen. Es ist wieder eine Fülle von neuem Material hinzugekommen: eine neubearbeitete Karte der Ostseeprovinzen, Stadtpläne aller Städte nebst genauen Strassen- und Einwohnerverzeichnissen, wobei zum erstenmal auch der Rigasche und livländische Strand und Oger berücksichtigt worden sind. Desgleichen sind im Güterverzeichnis alle Gesinde namentlich angeführt worden, so dass das Nachschlagewerk auch den weitesten Ansprüchen zu genügen in der Lage ist.

Rigasche Rundschau 1909 Nr. 192. Das neue Livländische Adressbuch wird wohl eine noch weitere Verbreitung als sein Vorgänger finden, da mit der fortschreitenden wirtschaftlichen Entwicklung unseres Landes sich die Erkenntnis von der Notwendigkeit eines derartigen zuverlässigen Hilfsmittels im geschäftlichen und privaten Verkehr immer mehr Bahn bricht. Die geringe Ausgabe für die Anschaffung des Buches macht sich jedenfalls sehr bald bezahlt.

Rigasche Zeitung 1909, Nr. 192. Das neue Adressbuch für Livland. Ein Langerwarteter meldet sich an. Adolf Richters Adressbuch für Livland wird in wenigen Wochen fix und fertig vor uns liegen. Der Verspätete hat aber diesmal wirklich triftige Entschuldigungen. Erscheint er doch diesmal in einem neuen Gewande und ausgerüstet mit neuem Wissen und Kenntnissen, deren Erwerbung umständlich und sehr beschwerlich war. — Ja, die neue Auflage des Livländischen Adressbuches übertrifft ihre Vorgängerinnen bei weitem und kann sich ähnlichen Erzeugnissen des Auslandes gleichwertig an die Seite stellen. So wollen wir ihr das lange Warten nicht verdenken. — Möge eine kurze Inhaltsübersicht beweisen, dass wir es tatsächlich mit einer wichtigen und grossen Arbeit zu tun haben . . . An die Städte schliessen sich unsere Badeorte, von denen besonders auf den zum erstenmal in dieser Weise bearbeiteten Rigaschen Strand aufmerksam zu machen ist. Aber auch Wezhaken, Neubad, Peterskapelle, Pabbasch und Oger werden eine freudige Ueberraschung bedeuten. — Die hierauf folgenden Güter sind gleichfalls viel eingehender behandelt als in früheren Auflagen. So sind z. B. bei allen Gütern sämtliche Gesinde mit Namen angeführt, wie auch sonstige abgeteilte Stücke, auf denen Villen etc. stehen. Das wichtige sehr umfangreiche Register zu den Gütern hat ungeheuer viel Mühe und Zeit gekostet. Es würde aber zu weit führen, auf alle Einzelheiten einzugehen, möge jeder sich durch eigenen Augenschein von der Reichhaltigkeit des Inhalts überzeugen und mit Stichproben, wie wir es getan haben, die Zuverlässigkeit erproben. — Wir wollen nur zum Schluss mitteilen, dass dem stattlichen Bande auch eine grosse Karte der Ostseeprovinzen beigegeben ist. Sie hat das Format der entsprechenden Karte im grossen Meyer und ist auf den letzten Stand korrigiert. Die notwendigen Korrekturen, die übrigens von hervorragenden Kennern des Landes und Fachleuten vorgenommen sind, erreichen die stattliche Zahl 300. — Schon diese letzte Angabe würde genügen, um die Schwierigkeiten in helles Licht zu stellen, mit denen die Herausgabe einer solchen Arbeit verbunden ist, denken wir aber noch an die ungezählten anderen Hindernisse — Tausende von Quellen mussten benutzt werden, die Selbstangaben waren nicht selten mehr humoristisch als orientierend usw., — so steigert sich der Respekt vor der Leistung, die ohne Frage ein Kulturdokument darstellt. — Möge deshalb Adolf Richters Livländisches Adressbuch die verdiente Anerkennung und Verbreitung finden und den Herausgeber anspornen, sein Werk noch immer weiter auszugestalten und zu vervollkommnen.

Stadtplan von Riga, herausgegeben von J. A. Frey, Riga.

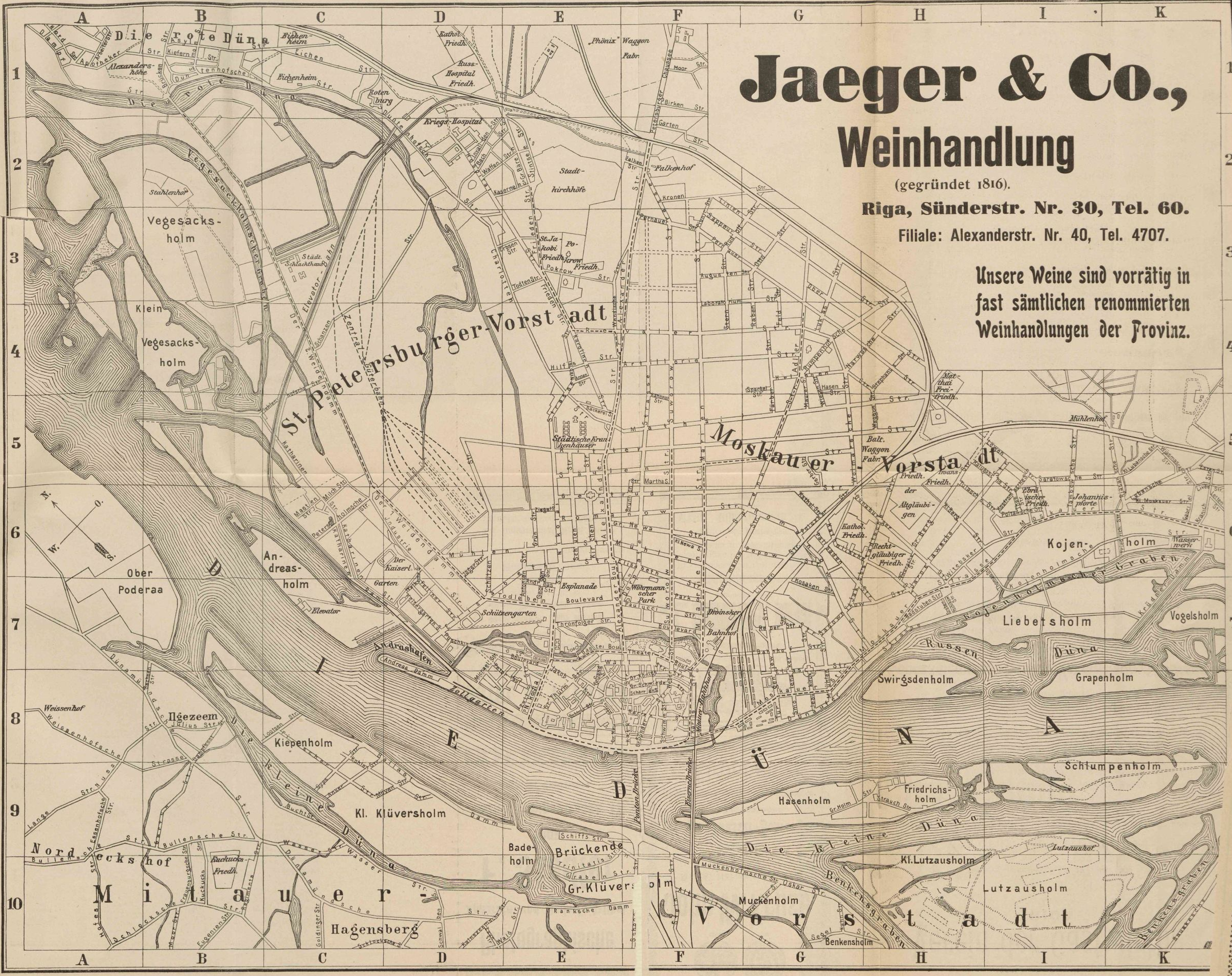

Photographische

Apparate und Bedarfs-Artikel.

F. Stadler

Riga

kleine Königsstrasse 17

Ecke der Kalkstrasse.

Mitau. 1888

John W. Kruse,

RIGA, Hermannstr. 11.

Telefon 3105.

Specialist

für Grundwasser-Bohrungen

aller Dimensionen,

artesischer und abyssinischer

Brunnen.

HÔTEL du PAVILLON

Fernsprech-Anschluss:	Besitzer:
Amt I, No. 308.	W. KRISCHE.

Berlin N. W. 7, Mittelstrasse № 61.

Beste zentrale Lage Berlins.

Zivile Preise.

Zimmer von 2 Mk. an.

Ruhiges ff. Haus.

Hôtel des Deutschen Offizier-Vereins.

Als angenehmes Heim allen Fremden bestens empfohlen.

Rig. Jubiläums-Ausst. 1901 **gold. Medaille.**

Kunstmöbel-Fabrik

L. Bandelier, Dorpat

gegründet 1864.

Etablissement

für komplette Einrichtungen von Wohnungen, Geschäftslokalen etc.

: Interieurs in allen Stilarten. :

Kontor und Musterlager:

RIGA, Gildstubenstr. 4.

Telefon 4883.

Verein der Gastwirthe,

RIGA

Ministeriell bestätigt am 13. April 1901.

Zweck des Vereins:

a) unter den dem Tracteur-Gewerbe angehörenden Personen gute Sitten und Anstand zu erhalten und zu heben;

b) die allgemeinen Berufsinteressen zu fördern:

c) nothleidenden und kranken Mitgliedern Hülfe zu leisten:

d) nothleidenden Wittwen und Waisen verstorbener Mitglieder Hülfe zu leisten;

e) Lehrlingen in Krankheitsfällen Unterstützungen zu gewähren;

f) die Beschaffung von Stellen für dem Tracteur-Gewerbe angehörige Personen.

(Vermittelt aller Art männliches und weibliches Hôtel- und Restaurations-personal für Vereinsmitglieder kostenfrei.)

Concessionirtes Stellen-Vermittelungs-Bureau

des Vereins der Gastwirthe, Riga, Wallstrasse Nr. 23 I.

Präses: **Karl Zelau**, Gewerbe-Verein.

Vice-Präses: **Karl Neuland**, Hôtel Central.

Chef des Bureaus: **Karl Petersohn**, kl. Schmiedestr. 19.

Rentmeister: **N. Rosenthal**, Wallstr. 13.

Schriftführer: **Joh. Tschander**, Hôtel Imperial.

Sekretär: **Karl Kronberg**, Alexanderstr. 180.

Telefon 1396.

Geöffnet täglich von **9½** bis **4** Uhr nachm.

Dampfschiffahrtsgesellschaft A. Augsburg. Fahrplan .

Riga—Strand—Mitau.

Wochentags. — **Sonn- u. Feiertags.**

1 März 30 Nov.	10. Mai 30 Aug.	1 Mai 30. Aug.	1. März 30. Nov.	15. Mai 30. Aug.	1. März 30. Nov.	⟵ Vom ⟶ ⟵ bis zum ⟶	1. März 30. Nov.	10 Mai 30 August	10 Mai 30 August	1. Juni 30 Juli	1. Juni 30 Juli
		Mittags	Nachm.	Abends	Abends				Morgens	Morgens	Nachm.
		11.00	13.30	17.30	19.00	Riga			9.30	10.30	15.00
		12.00	14.15	18.20	20.00	Bolderaa . . .			10.10	11.10	15.40
		12.20	14.35	18.30	20.20	Bullenhof . . .			10.25	11.25	15.55
		12.30	14.45	18.40	20.30	Wahrnekrug . .			10.35	11.35	16.05
		12.45	15.05	19.15	20.45	Nikolai-Prospekt			10.50	11.50	16.25
	Morg.	13.00	15.15	19.25	21.00	Bilderlingshof .		Abends	11.00	12.00	16 35
	7.00	13.45	16.05	20.05	21.45	Majorenhof . .		17.45	11.45	12.45	17.10
	7.10	14.00	16.25	20.15	22.00	**Dubbeln** . . .		18.00	11.50	12.50	17.15
	7.20	19.30	16.40		22.15	Karlsbad . . .		18.15			
Morg	7.30	19.40	16.55		22.30	Waltershof . .	Morgens	18.30			
3.30	8.00	20.10	17.15		23.15	**Schlock** . . .	4.30	19.00			
4.40	8.45	20.55			0.15	Kalnazeem . .	5.25	19.45			
5.00	—	—			0.25	Ummal	5.35	19.50			
5.10	—	—			0.35	Kaigazeem . .	5.45	19.55			
5.30	9 10	21 20			0.45	Purmal	5.55	20.05			
5.50	—	—			1.00	Kliwenhof . . .	6.10	20.20			
6.05	9 30	21.40			1.15	Zieske	6.25	20.30			
6 35	10.00	22 10			1.45	Kloster	6.55	21.00			
7.00	10.20	22 30			2.15	Mitau	7.30	21.25			
					Nachts						

(Column „1 Mai – 30. Aug.", 19.30–22 30: nur Sonnabends und 23. Juni)

Mitau—Strand—Riga.

Wochentags. — **Sonn- u. Feiertags.**

1. März 30. Nov	1. März 30. Nov	15 Mai 30. Sept.	1. Mai 30 Aug.	1. März 30. Nov.	15 Mai 30. Aug.	⟵ Vom ⟶ ⟵ bis zum ⟶	1. März 30 Nov.	10. Mai 30. Aug.	10. Juni 30. Aug.	1. März 30. Nov.	10. Mai 30. Aug.	10 Mai 30. Aug.
Abends				Nachm.	Nachm.			Morg.		Nachm		Abends
19.00				13.30	15.00	Mitau		8.00		14 00		22.00
19 30				14.00	15.30	Kloster		8.30		14 30		22.30
20 00				14.30	15.45	Zieske		9.00		15.00		23.00
20.10				14 40	15 50	Kliwenhof . . .		9.10		15 10		23.10
20.25				14.55	16.05	Purmal		9.25		15.25		23.25
20.35				15.05	—	Kaigazeem . .		9.35		15.35		23.35
20.45				15.15	—	Ummal		9.45		15.45		23.45
20.55	Morg			15 25	16.25	Kalnazeem . .		10.05		15.55		0.05
22.10	3.00			16.25	17.05	**Schlock** . . .		11.00		17.00		1.00
22 25	3.15			16.40	17 20	Waltershof . .		11.15		17.10		1.15
22.40	3 30	Morg	Nachm	16.55	17 35	Karlsbad . . .		11.30		17.25		1 30
23.00	3 45	4 40	16.00	17.10	18 00	**Dubbeln** . an	Morg.	11.50	Mittags	17.40	Abends	1 50
3.20						**Dubbeln** . ab	3.50		12.00		19.00	
3.35	4 15	4 50	16 10	17 20	18.10	Majorenhof . .	4.05	12.00	12.10	17.50	19.10	2.00
4.15	4 45	5.15	16.55			Bilderlingshof .	4.45	Mittags	12.50		19.40	Morg
4.30	5 00	6.30	17.10			Nikolai-Prospekt	5.00		13.00		19.45	
5.10	5 40	6.55	17.25			Wahrnekrug . .	5 40		13.15		20 00	
5.20	5 50	7.05	17.35			Bullenhof . . .	5.50		13.25		20.10	
5.40	6.10	7.30	17.50			Bolderaa . . .	6.10		13.40		20.25	
6 30	7.00	8.40	18.55			Riga	7.05		14 20		21.20	
Morg.												

Riga—Altemünde—Wezaken.

Wochentags.										Sonn- u. Feiertags.
5.00	7 00	9.00	**13.30**	15.00	16.00	**17.30**	19.00	20.00	**Von Riga**	stündlich von 8.00 bis 21 00
5.50	7 50	9.50	**14.10**	15.50	16.50	**18.10**	19.50	20.50	in Altemünde	
5.55	7.55	9.55	**14.12**	15.55	16.55	**18.12**	19.55	20.55	**Von Altemünde**	stündlich von 8.55 bis 21.55
6.15	8.15	10.15	**14.30**	16.15	17.15	**18.30**	20.15	21.15	in Wezaken	

Wezaken—Altemünde—Riga.

5.30	**7.30**	8.20	9.20	13.45	15.20	16.20	17.45	19.20	20.20	**Von Wezaken**	stündlich von 8.20 bis 21.20
5.50	**7.50**	8.40	9.40	14.05	15.40	16.40	18.05	19.40	20.40	in Altemünde	
5.55	**7 55**	8.45	9.45	14.45	15.45	16.45	18.50	19.45	20.45	**Von Altemünde**	stündlich von 8.45 bis 21.45
6.50	**8.30**	9.40	10.40	15.40	16.40	17.40	19.40	20.40	21.40	in Riga	

Petersburger, von 1 bis 24 durchgezählte Zeit! 0 oder 24 Uhr ist Mitternacht, 12.00 also Mittag, 13.00 ist 1 Uhr Nachmittags usw. Diese Zählweise macht ein Verwechseln der Morgen- und Abendzeiten unmöglich, was sonst bei einem Fahrplane, der Tag- und Nachtdienst zeigt, leicht vorkommen kann. Das Telegrafenamt rechnet seit 1. April 1909 auch so. Die allgemeine Einführung dieser Zählweise steht bevor. Sieh Rigasches Adressbuch 1910 Seite 21 und Richters Kalender auf Riga 1910 Seite 291.

. Dampfschiffahrtsgesellschaft A. Augsburg. Fahrplan .

Riga—Mühlgraben.

Abgang von	Nur Wochtags																Nur im Sommer Sonn- und Feiertags	
Riga	5.00	6.00	7.30	8.30	9.30	10.30	11.30	12.30	13.30	14.30	15.30	16.30	17.30	18.30	19.30	20.30	21.30	23.30
Andreasholm	5.08	6.08	7.38	8.38	9.38	10.38	11.38	12.38	13.38	14.38	15.38	16.38	17.38	18.38	19.38	20.38	21.38	23.38
Zementfabrik	5.13	6.13	7.43	8.43	9.43	10.43	11.43	12.43	13.43	14.43	15.43	16.43	17.43	18.43	19.43	20.43	21.43	23.43
Exporthafen	5.18	6.18	7.48	8.48	9.48	10.48	11.48	12.48	13.48	14.48	15.48	16.48	17.48	18.48	19.48	20.48	21.48	23.48
Kundsingsholm . . .	5.30	6.30	8.00	9.00	10.00	11.00	12.00	13.00	14.00	15.00	16.00	17.00	18.00	19.00	20.00	21.00	22.00	24.00
Waldschlösschen . .	5.35	6.35	8.05	9.05	10.05	11.05	12.05	13.05	14.05	15.05	16.05	17.05	18.05	19.05	20.05	21.05	22.05	0.05
Neu-Mühlgraben . . .	5.45	6.45	8.15	9.15	10.15	11.15	12.15	13.15	14.15	15.15	16.15	17.15	18.15	19.15	20.15	21.15	22.15	0.15
Alt-Mühlgraben . . .	5.50	6.50	8.20	9.20	10.20	11.20	12.20	13.20	14.20	15.20	16.20	17.20	18.20	19.20	20.20	21.20	22.20	0.20
Loder	5.55	6.55	8.25	9.25	10.25	11.25	12.25	13.25	14.25	15.25	16.25	17.25	18.25	19.25	20.25	21.25	22.25	0.25
in Magnushof Seesch.	6.00	7.00	8.30	9.30	10.30	11.30	12.30	13.30	14.30	15.30	16 30	17.30	18.30	19.30	20.30	21.30	22.30	0.30

Mühlgraben—Riga.

Abgang von	Nur Wochtags																Nur im Sommer Sonn- und Feiertags	
Magnushof Seeschule	5.00	6.00	7.20	9.00	10.00	11.00	12.00	13.00	14.00	15.00	16.00	17.00	18.00	19.00	20.00	21.00	22.00	23.30
Loder	5.05	6.05	7.25	9.05	10.05	11.05	12.05	13.05	14.05	15.05	16.05	17.05	18.05	19.05	20.05	21.05	22.05	23.35
Alt-Mühlgraben . . .	5.10	6.10	7.30	9.10	10.10	11.10	12.10	13.10	14.10	15.10	16.10	17.10	18.10	19.10	20.10	21.10	22.10	23.40
Neu-Mühlgraben . .	5.15	6.15	7.35	9.15	10.15	11.15	12.15	13.15	14.15	15.15	16.15	17.15	18.15	19.15	20.15	21.15	22.15	23.45
Waldschlösschen . .	5.25	6.25	7.45	9.25	10.25	11.25	12.25	13.25	14.25	15.25	16.25	17.25	18.25	19.25	20.25	21.25	22.25	23.55
Kundsingsholm . . .	5.30	6.30	7.50	9.30	10.30	11.30	12.30	13.30	14.30	15.30	16.30	17.30	18.30	19.30	20.30	21.30	22.30	24.00
Exporthafen	5.40	6.40	8.00	9.40	10.40	11.40	12.40	13.40	14.40	15.40	16.40	17.40	18.40	19.40	20.40	21.40	22.40	0.10
Zementfabrik	5.45	6.45	8.05	9.45	10.45	11.45	12.45	13.45	14.45	15.45	16.45	17.45	18.45	19.45	20.45	21.45	22.45	0.15
Andrnasholm	5.50	6.50	8.10	9.50	10.50	11.50	12.50	13.50	14.50	15.50	16.50	17 50	18.50	19.50	20.50	21.50	22.50	0.20
in Riga	6.00	7.00	8.20	10.00	11.00	12.00	13.00	14.00	15.00	16.00	17.00	18.00	19.00	20.00	21.00	22.00	23.00	0.30

Riga—Dünamünde.

Abgang von	Nur Wochtags														Nur im Sommer Sonn- und Feiertags	
Riga	5.00	7.00	8.00	9.00	10.00	11.00	12.00	13.00	14.00	15.00	16.00	17.00	18.00	19.00	20.00	21.00
Andreasholm	5.08	7.08	8.08	9.08	10.08	11.08	12.08	13.08	14.08	15.08	16.08	17.08	18.08	19.08	20.08	21.08
Zementfabrik	5.13	7.13	8.13	9.13	10.13	11.13	12.13	13.13	14.13	15.13	16.13	17.13	18 13	19.13	20.13	21.13
Tosch Sägemühle . .	—	—	8.20	—	—	—	—	13.20	—	—	—	17.20	—	19.20	—	—
Wohlershof	5.30	7.30	8.30	9.30	10.30	11.30	12.30	13.30	14.30	15.30	16.30	17.30	18.30	19.30	20.30	21.30
Krämershof	5.35	7.35	8.35	9.35	10.35	11.35	12.35	13.35	14.35	15.35	16.35	17.35	18.35	19.35	20.35	21.35
Kauping Sägemühle .	5.40	7.40	8.40	9.40	10.40	11.40	12.40	13.40	14.40	15.40	16.40	17.40	18.40	19.40	20.40	21.40
Magnushof Seeschule	5.45	7.45	8.45	9.45	10.45	11.45	12.45	13.45	14.45	15.45	16.45	17.45	18.45	19.45	20.45	21.45
Altemünde für Wezaken					Sieh den besonderen Fahrplan nebenbei.											
Magnusholm Dorf . .	5.55	7.55	8.55	9.55	10.55	11.55	12.55	13.55	14.55	15.55	16.55	17.55	18.55	19.55	20.55	21.55
Magnusholm Kran . .	6.05	8.05	9.05	10.05	11.05	12.05	13.05	14.05	15.05	16.05	17.05	18.05	19.05	20.05	21.05	22.05
in Dünamünde . . .	6.15	8.15	9.15	10.15	11.15	12.15	13.15	14.15	15.15	16.15	17.15	18.15	19.15	20.15	21.15	22.15

Dünamünde—Riga.

Abgang von	Nur Wochtags														Nur im Sommer Sonn- und Feiertags	
Dünamünde	5.30	7.00	8.20	9.20	10.20	11.20	12.20	13.20	14.20	15.20	16.20	17.20	18.20	19.20	20.20	21.20
Magnusholm Kran . .	5.40	7.10	8.30	9.30	10.30	11.30	12.30	13.30	14.30	15.30	16.30	17.30	18.30	19.30	20.30	21.30
Magnusholm Dorf . .	5.50	7.20	8.40	9.40	10.40	11.40	12.40	13.40	14.40	15.40	16.40	17.40	18.40	19.40	20.40	21.40
Altemünde für Wezaken					Sieh den besonderen Fahrplan nebenbei.											
Magnushof Seeschule	6.00	7.30	8.50	9.50	10.50	11.50	12.50	13.50	14.50	15.50	16.50	17.50	18.50	19.50	20.50	21.50
Kauping Sägemühle .	6.05	7.35	8.55	9.55	10.55	11.55	12.55	13.55	14.55	15.55	16.55	17.55	18.55	19.55	20.55	21.55
Krämershof	6.10	7.40	9.00	10.00	11.00	12.00	13.00	14.00	15.00	16.00	17.00	18.00	19.00	20.00	21.00	22.00
Wohlershof	6.20	7.50	9.10	10.10	11.10	12.10	13.10	14.10	15.10	16.10	17.10	18.10	19.10	20.10	21.10	22.10
Tosch Sägemühle . .	—	7.55	—	10.15	—	—	—	—	—	—	—	—	—	—	—	—
Zementfabrik	6.32	8.02	9.22	10.22	11.22	12.22	13.22	14.22	15.22	16.22	17.22	18.22	19.22	20.22	21.22	22.22
Andreasholm	6.40	8.10	9.30	10.30	11.30	12.30	13.30	14.30	15.30	16.30	17.30	18.30	19.30	20.30	21.30	22.30
in Riga	6.47	8.17	9.37	10.37	11.37	12.37	13.37	14.37	15.37	16.37	17.37	18.37	19.37	20.37	21.37	22.37

Petersburger, von 1 bis 24 durchgezählte Zeit! **0** oder **24** Uhr ist Mitternacht, **12.00** also Mittag, **13.00** ist 1 Uhr Nachmittags usw. Diese Zählweise macht ein Verwechseln der Morgen- und Abendzeiten unmöglich, was sonst bei einem Fahrplane, der Tag- und Nachtdienst zeigt, leicht vorkommen kann. Das Telegrafenamt rechnet seit 1. April 1909 auch so. Die allgemeine Einführung dieser Zählweise steht bevor. Sieh Rigasches Adressbuch 1910 Seite 21 und Richters Kalender auf Riga 1910 Seite 291.

Nordische Versicherungs-Gesellschaft

für

Feuer-Versicherungen,

See-, Fluss- und Landtransport-
Versicherungen,

Casco-Versicherung eiserner und hölzerner
Dampf- u. Segelschiffe, Bugsierer, Yachten
etc.

Allgemeine Gesellschaft

für

Lebensversicherung und Leibrenten.

General-Agent

A. Augsburg,

Riga, Kaufstrasse 1, Ecke der Scheunenstr.
Telefon 619.

SPEDITION.
ZOLLKLARIERUNG.

Paul Forostovsky.

St. Petersburg, Moskau, Riga, Reval, Windau.

Riga, Jakobsstrasse 20/22.

Telefone: Nr. 497 und 4797.
Geschäftsleitung Nr. 5732.
Postfach 583.

I. A. Mentzendorff & Co.

Gegründet 1800.

Kaufstraße Nr. 5/7 **RIGA**, Telephon Nr. 189.

:: Kolonialwaren-, Delikatessen- und Weinhandlung. ::

Kaffeerösterei. Spirituosen-Export.

Zucker, Kaffee, Tee etc. etc. etc.
Schokoladen u. Kakao der renommiertesten ausländ. und inländ. Fabriken.
„Gala Peter", „Kohler" Schweizer Milch- und Fondant-Schokoladen.
Englische Biskuits in großer Auswahl von Huntley & Palmers.
Braunschweiger Gemüsekonserven.
Dörr-Gemüse diverser ausländischer Fabriken.

Französische u. engl. Delikatessen.
Straßburger Gänseleberpasteten.
Havana-Zigarren direkter Import.
Spiel-Karten etc. etc. etc.
Rote u. weiße Bordeauxweine.
Mosel- u. Rheinweine.
Madeira-, Sherry- u. Portweine.
Alte Tokayer-Weine.
Rote u weiße alte Burgunder-Weine.
Moussierende Burgunder-Weine.

Französische Champagner.
Kognak, Rum, Arrak mit Zollbanderole.
Französische, holländische und italienische Liköre.
Russische Weine u. Champagner.
Alleiniges General-Depot des allein echten Allasch Doppelt-Kümmel.
Haupt-Niederlage der echten Stockmannshöfer und Eckauer Liköre etc. etc. etc.

Schweizer Schokoladen zum Rohessen

„Gala Peter"

die erste aller Milchschokoladen.

№ 65—67. Tafeln von 100, 50 u. 20 Gramm.
№ 61—62. Croquettes, grosse und kleine Rollen.
№ 86. Squares, grosse Schachteln.
№ 78. „ kleine „
№ 131. Napolitains.
№ 132. Pastillen.
№ 135. „Le Buèbo".
№ 136. Miniature.
№ 144. Langues de chats Peter.
№ 153. A. B. C.
№ 154. Bretzel.
№ 149. Noisettes, grosse und kleine Schachteln.
№ 150. Bonbons assortis, grosse u. kleine „

„Kohler"

Chocolat fondant.

№ 1, 2 u. 7. Tafeln von 100, 50 und 20 Gramm.
№ 3 u. 4. Croquettes, grosse und kleine Rollen.
№ 9 Squares.
№ 22½ Chocolat vanillé mi-fin.
№ 50. Chocolat santé.
№ 52. do. vanille fin.
№ 54. do. double vanillé sur fin.
№ 35. do. „ „ extra fin.
№ 702 u. 703. Noisettes, grosse und kleine Tafeln.
№ 700 u. 701. do. „ „ „ „ mit Nusstücken.
№ 436 u 437. L'entr' Acte, grosse u. kleine Schachteln.
№ 911 u. 912. Dragées, grosse u. kleine Schachteln

Kakao „Gala Peter"

Peter & Kohler Chocolats Suisses S. A.

— Vevey. —

Vertreter für die Ostseeprovinzen I. A. Mentzendorff & Co., RIGA, Kaufstrasse Nr. 5/7.

EN GROS.

EN DÉTAIL.

АВГУСТЪ ЛИРА, РИГА.
ФАБРИЧНЫЙ ЗНАКЪ.
ЗАЯВЛЕНЪ ДЕПАРТ. ТОРГОВ. И МАНУФ.

August Lyra

Riga,
Kaufstrasse Nr. 3.
(Gegründet 1833).
Vielfach prämiirt.

Contobücher- und Couvert-Fabrik.

Bureau-, Comptoir- und Schulutensilien.

Papierhandlung.

Kunsthandlung.

Litographie, Buch- und Steindruckerei.

Schreib-, Zeichen- und Malutensilien.

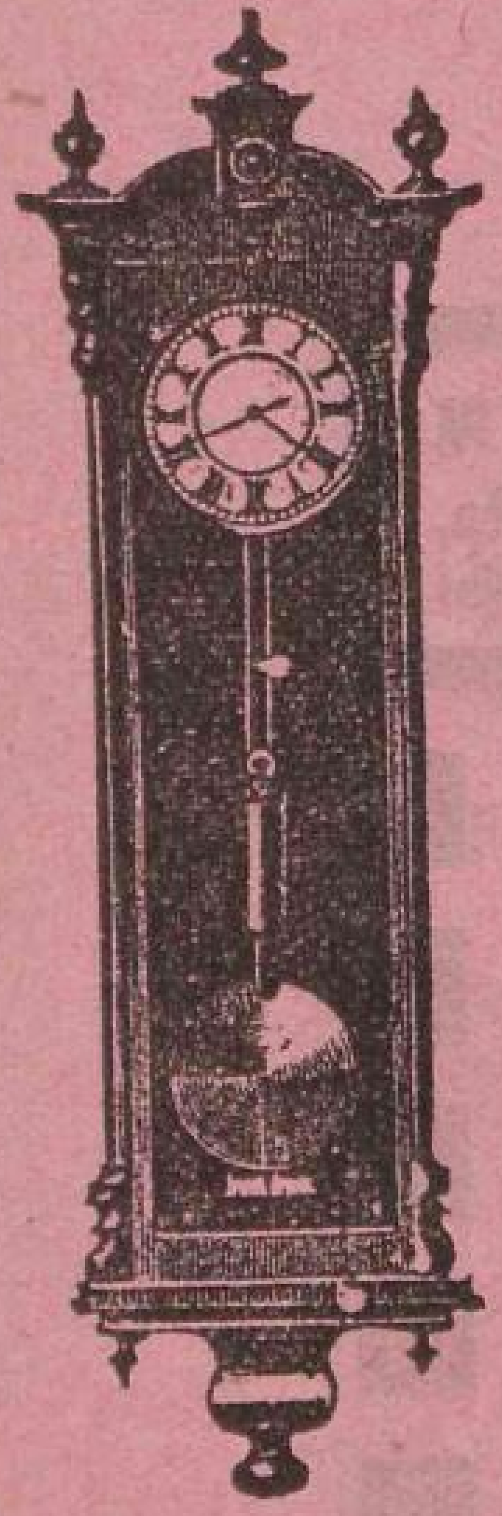

Taschen-Uhren

in Gold-, Silber-, Stahl- u. Nickel-Gehäusen.

Tischuhren, Reiseuhren, Regulatoruhren, Weckeruhren, Schwarzwälderuhren, Salonuhren, Jahresuhren.

Goldwaaren, Silberwaaren,

empfiehlt in grösster Auswahl zu den **billigsten Preisen,**

en gros und en détail

Adalb. G. Berg,

Riga, Scheunenstrasse Nr. 18.

NB. **Reparaturen** werden unter Garantie solide und billigst ausgeführt.

J. PARTHUM,

Riga, grosse Königsstrasse Nr. 13.

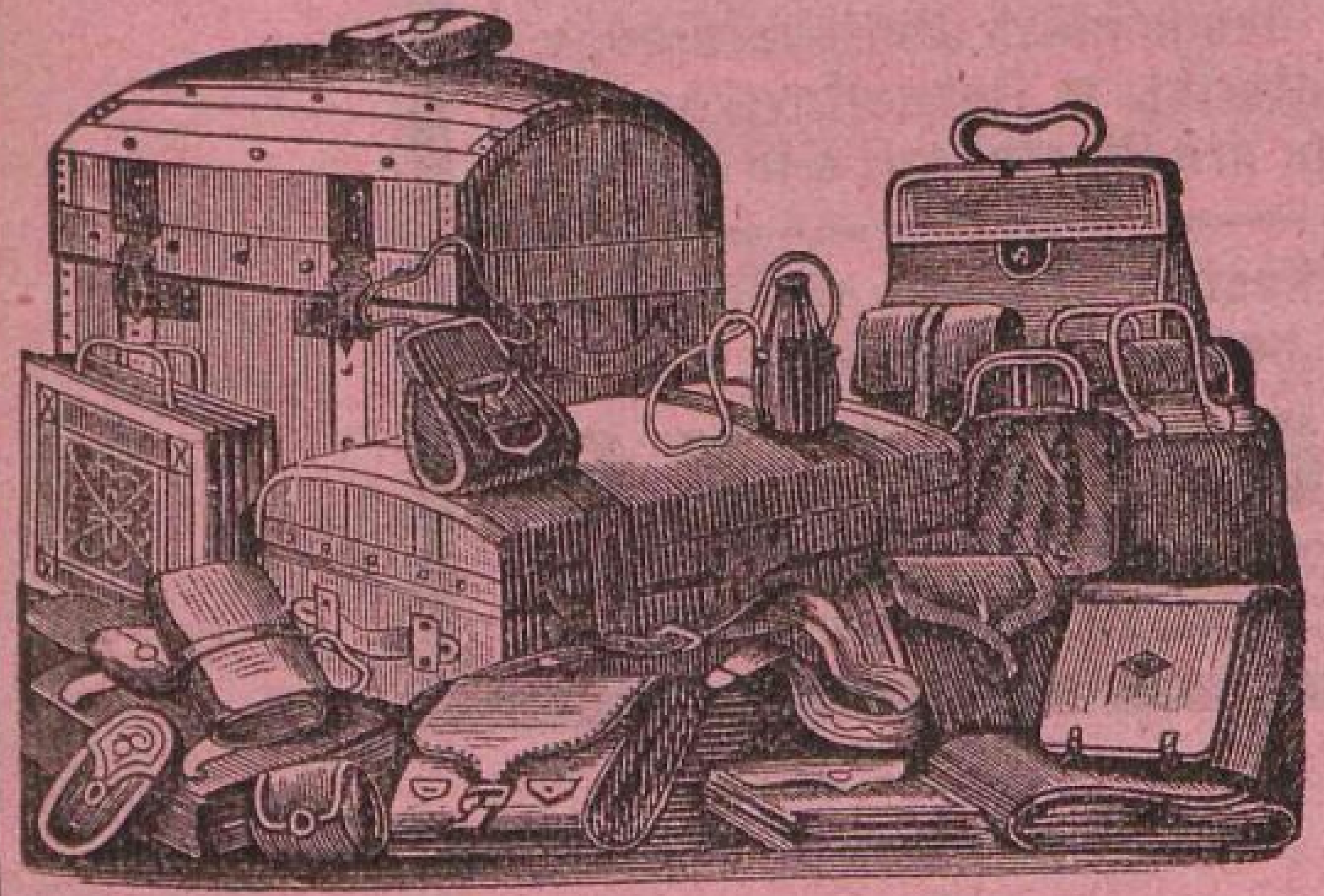

Stets vorräthig in grosser Auswahl:

die fabelhaft leichten Reise-Koffer,
Tschemodans,
Reiseplaids,
Hutpaudel,
Reise-, Courier-, Schul- und Damentaschen etc.

Musterkoffer werden nach Maass angefertigt

Alle in dieses Fach schlagende Arbeiten werden prompt u. äusserst preiswürdig ausgeführt.

J. PARTHUM.

Die **BESTEN** und **PRAKTISCHSTEN**
aller augenblicklich existierenden Motoren sind die mit Rohnafta, Petroleum und denaturiertem Spiritus arbeitenden Motore Original

„URSUS“

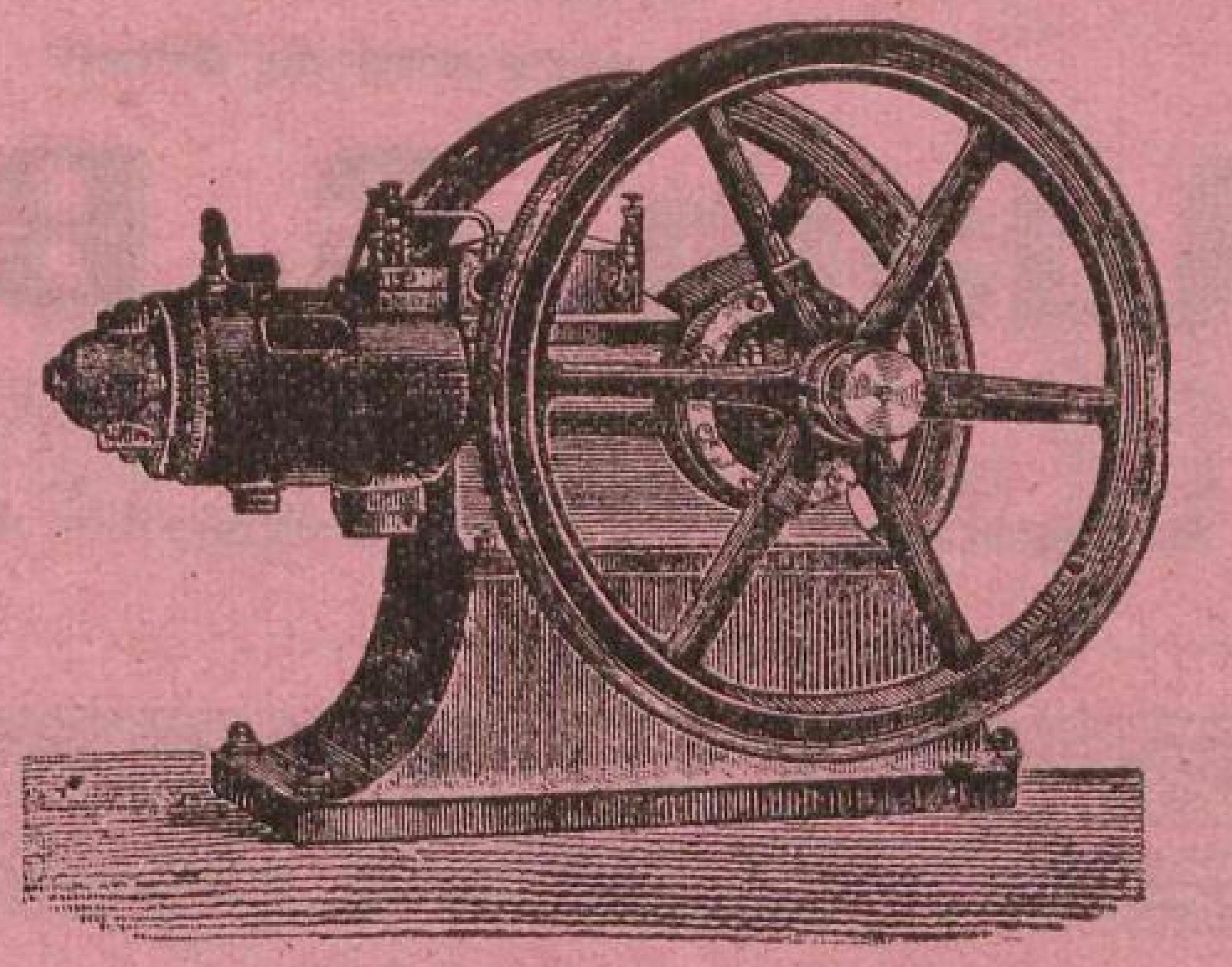

Arbeiten nach der Inbetriebsetzung ohne jegliche Bedienung.
Beste Kraftmaschine für Mahlmühlen, Fabriken, Pumpen, Dreschmaschinen und Gewerbe aller Art.
Besonders hervorragend für elektr. Lichtbetrieb.

VOLLE GARANTIE für tadelloses Funktionieren, ökonomisch. Naftaverbrauch, angegebene Kraft und gutes Material. ■ Rohnaftaverbrauch weniger als 1 ℔ = $1\frac{1}{4}$—$1\frac{3}{4}$ Kop. pro Pferdekraft und Stunde.

Ausführliche Prospekte u. Kostenanschläge gratis.
■ Ueber 1500 Motoren bereits im Betriebe. ■

O. BIEBERGER & KO.

Technisches Büro u. Maschinenlager **RIGA,** gr. Sandstr. 7 Postfach 762 Telephon 1475

K. KARP

Rujensche Str. 2 ▪ Telefon № 49-58

Bau- u. Kunst-Schlosserei

sowie

Werkstatt für verschiedene
▪▪ technische Arbeiten ▪▪

Dampf-, Kanalisations-, GAS- u. WASSER-LEITUNGS-ANLAGEN, Kloset- und Bade-Einrichtungen, Kupferschmiede-Arbeiten, Bohrung von Abessinier-Brunnen und Pumpen, Metall- und Eisengiesserei, Bearbeitung aller Gusstücke

Jegliche Arbeit wird auf das gewissenhafteste ausgeführt

Actien-Gesellschaft

der

Rigaer Wollenwaaren-Fabrik

vorm. Holm & Co.

Tuch- u. Manufacturwaaren-Handlung

vorm. E. W. Lösevitz,

Riga,

Rathhausplatz (parterre) und kl. Neustrasse Nr. 2,

beim Rathhause.

Feine

Fleisch- und Wurstwaren

August Hartwig,

RIGA,

Carolinen-Strasse № 13.

Niederlage: ***Scharrenstr. Nr. 3.***

Telegramm-Adresse: **Hartwig, Riga.**

Stadt-Telephon 561.
Fabrik-Telephon 562.

Telephon 629. Fabrik und Lager: Telephon 629.

Thorensberg, Bauskesche Str. 14.

Kamelhaar-Baumwoll-u. Hanf
Treibriemen,
Elevatorgurten,
Fahrstuhlgurten
Transportbänder
Transmissions-Seile.

Erste Rigaer
Treibriemen-, Schlauch- u. Presstuch-Fabrik
C. LUDWIG SCHWEINFURTH
Riga-Thorensberg.
Telephon № 629.
Telegr. Adresse: Schweinfurth-Thorensberg.

Rohe und imprägnirte
Spritzen-Schläuche,
Press- u. Filtertuche
jeglicher Art
für Oel-, Stearin- u. chemische Fabriken.
Wasserdichte Bresente
verschiedenster Imprägnirung u. Grösse.
Preislisten u. Muster gratis u. franko.

Bresente und Zelte sämtlicher Grössen.
Presstücher und Spritzenschläuche.

Rigaer Jubiläums-Ausstellung.

Silberne Medaille mit Ehrendiplom.

Martha Anton,

SCHÜTZ-MARKE M A R

geb. Richter.

Corset-Specialistin.

Theater-Boulevard Nr. 8. **Riga,** Telefon Nr. 50-86.

empfiehlt:

CORSETS

vom Lager und auf Extrabestellung **neueste Façons, solide Arbeit, civile Preise.**

Specialität:

Pariser Gerade-Façons. Reform-Corsets. Corsets System Gâches-Sarraute.

Grosse Auswahl in **brochirten französischen Baumwoll-** und **Seidenstoffen.**

Telefon 892 **Julius Popp,** Gegr. 1865.

Kalkstrasse im Gesellschaftshause „Ulei"

empfiehlt sein stets assortirtes Lager in

Filzhüten

nachstehender Fabriken:

W. Macqueen & Co., London (Spez.-Marke).
Stetson, Philadelphia (Spezial-Marke).
Lincoln, Bennet & Co., London.
Scott & Co., London.
Christy & Co., London.

Josef Morley, London.
Heinr. J. Jta, Wien.
P. & C. Habig, Wien.
Anton Pichler, Graz.
A. Borsalino, Alessandria.

sowie bester inländischer Fabriken.

Ferner:

Seidenhüte

W. Macqueen & Co., London.
Heinr. J. Jta, Wien.
A. Delion, Paris.

Klapphüte A. Gerard & Co., Paris.
Strohhüte, Panamas, engl. Sportmützen, Damen-Reithüte etc.

Фабрика сигаръ и табаку

Лео Виссоръ,

РИГА.

Главный складъ: Известковая ул. 24. ⊛ **Отдѣленія:** Театральный бульваръ № 9.

Фабрика основана въ 1860 году.

Cigarren- und Tabaks-Fabrik

Leo Wissor, Riga.

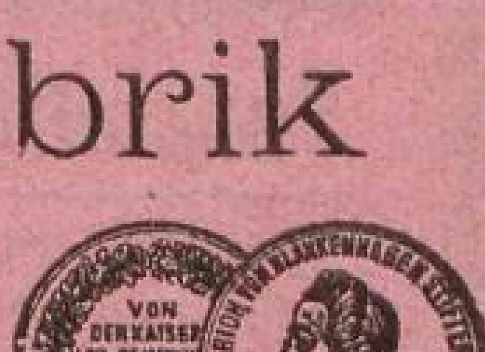

Haupt-Niederlage: Kalkstrasse N. 24. ⊛ **Filiale** Theater-Boulevard Nr. 9.

Die Fabrik ist begründet 1860.

Elektrotechnisches Spezialgeschäft

Alex. Jauch, Ingenieur.

Riga, Königstrasse 16. ✻ Telefon 5080.

Verkauf sämtlicher elektrischer Bedarfsartikel und moderner Beleuchtungskörper.

Ausführung
elektrischer Licht- und Kraftanlagen.
Telefon- und Klingelanlagen.

Projekte und Kostenanschläge gratis.

W. Brockhausen & Co.

Korsetfabrik, **eigene Weberei,** Dampfbetrieb.

Aelteste Spezialfabrik Russlands.

Telefon 18-90. **Fabrik** Telefon 18-90.

Riga-Thorensberg, gr. Altonaer Strasse Nr. 8.

Niederlage

16, Scheunenstrasse 16,

empfehlen zu **soliden** Preisen ihre Korsets, stets reiche Auswahl der **neuesten Mode** entsprechenden Fassons, vom Lager oder auf schnelle **extra Massanfertigung** in jeder Preislage unter **vollster Garantie** des **tadellosen Sitzes.**

Frauenlob.

Spezialität: Korsets, **starken** Leib und **starke** Hüften vollständig entfernend, ferner die verschiedenartigen Büstenhalter und Leibbinden nach speziell ärztl. Vorschrift; sowohl aus ihren rühmlichst bekannten, dichten und porösen **Stoffen eigener Fabrikation**, als auch eleganten brochirten französischen Stoffen in Baumwolle und Seide.

Nur solide Arbeit, zivile Preise.

Sendungen nach auswärts werden gegen Postnachnahme reell und prompt ausgeführt.

Grösstes Lager in **Photographischen Apparaten** und **Bedarfsartikeln.**

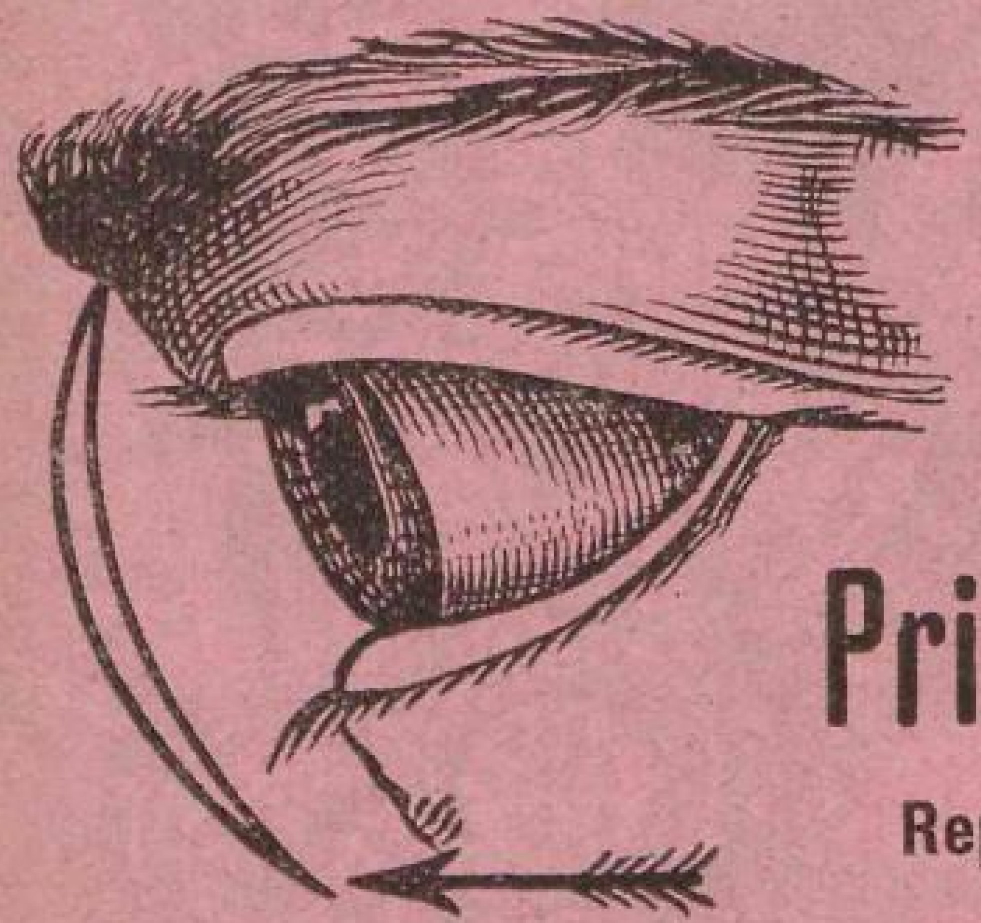

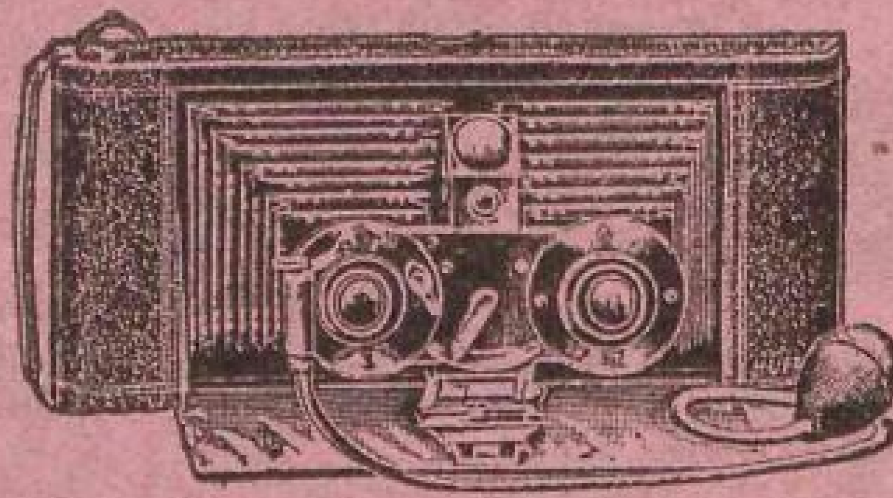

Prima Kristall-Gläser.

Reparaturen schnell u. zuverlässig.

Perspektive
für Reise, Theater, Feld u. Marine.

Triëder-Binocles
Beständiger Eingang von Neuheiten.

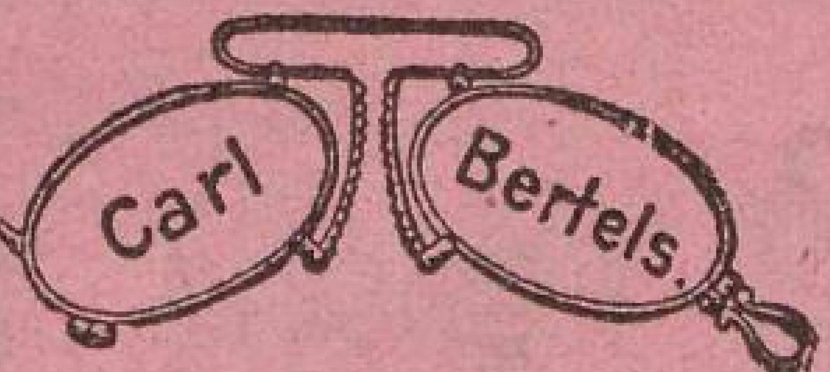

Nachfolger.

Laterna magica.

Stereoskope u. Bilder dazu.

Carl Bertels Nachfolger, Riga,

Kalkstr. 18,
Haus „Ulei".
Telefon 3773.

Die Cichorien- und Maccaronifabrik

von

Starr & Co.,

RIGA,

erhielt

für Maccaroni und Nudeln: **Goldene Medaille,** Brüssel 1888,
für Cichorie u. Kaffee-Surrogate: **Silberne Medaille,** Brüssel 1888,

und empfiehlt ihre Fabrikate in bester Qualität zu den billigsten Preisen.

Bestellungen

werden entgegengenommen Schwarzhäupterstrasse Nr. 4, Riga.

EHRENGESCHENKE
Sr MAJ. d. KAIS. FRANZ JOSEF I. v. ÖSTERREICH.
1892. 1893.

Ehrengeschenk Sr. Maj. d. Kaisers v. Russland Nicolai II 1896.

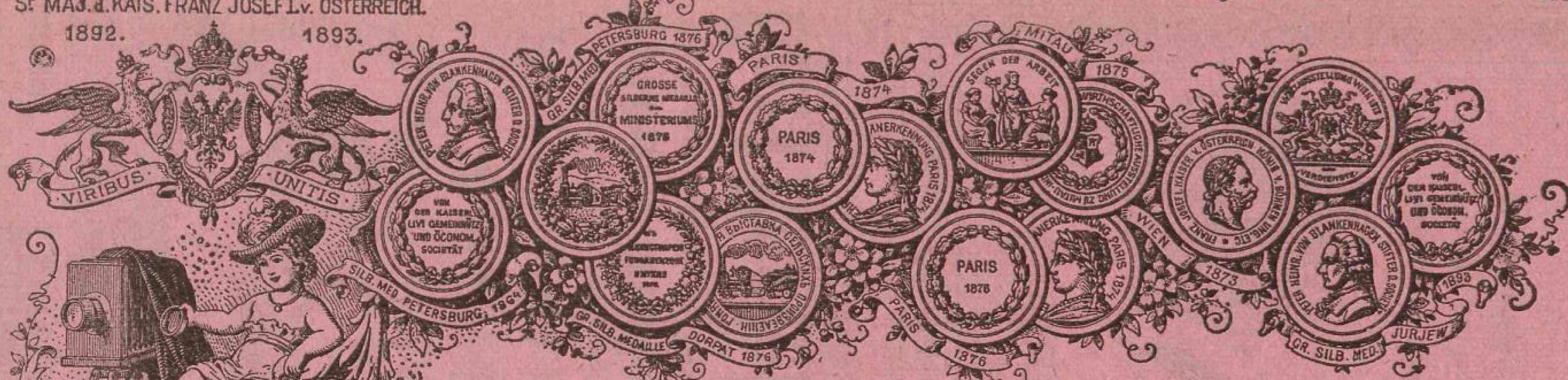

Telephon
Nr. 108.

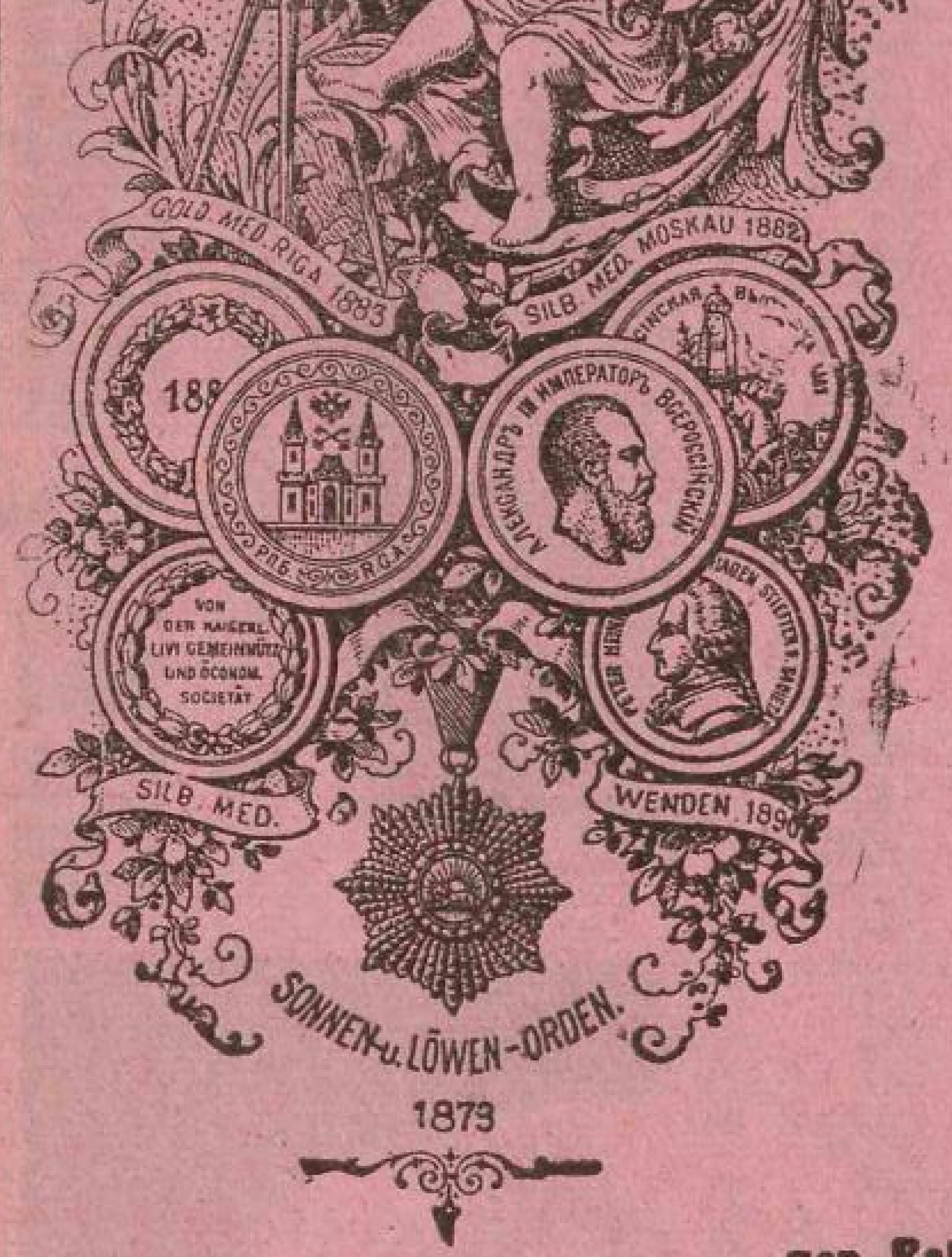

Rigaer Jubiläums-Ausstellung 1901: Goldene Medaille.

Photographisch-artistisches Atelier

C. Schulz.

(Besteht seit 1856.)

Nikolai-Boulevard Nr. 3, RIGA, neben dem Schützengarten,

Filialen: Jurjew, Libau, Majorenhof,

empfiehlt sich zur Herstellung von

Gruppen Portraits und Vergrösserungen

in jedem gewünschten modernen Verfahren.

Bestellungen zwecks Aufnahme

von Fabriken, Innenaufnahmen, Villen etc. werden jederzeit prompt erledigt, ebenso Reproductionen und Rahmungen sauber und preiswerth geliefert.

Ansichtspostkarten in grosser Auswahl.

Neu! Schmucksachen in Semi-Emaille Neu!

Telefon 669. **Erste Anstalt** Telefon 4449.

zur

Anfertigung v. Eisschränken u. Eislager

O. J. Fuchsberg,

❋ ❋ Riga, Schulenstrasse Nr. 13. ❋ ❋

empfiehlt ihr

Lager fertiger Zimmer-Eisschränke

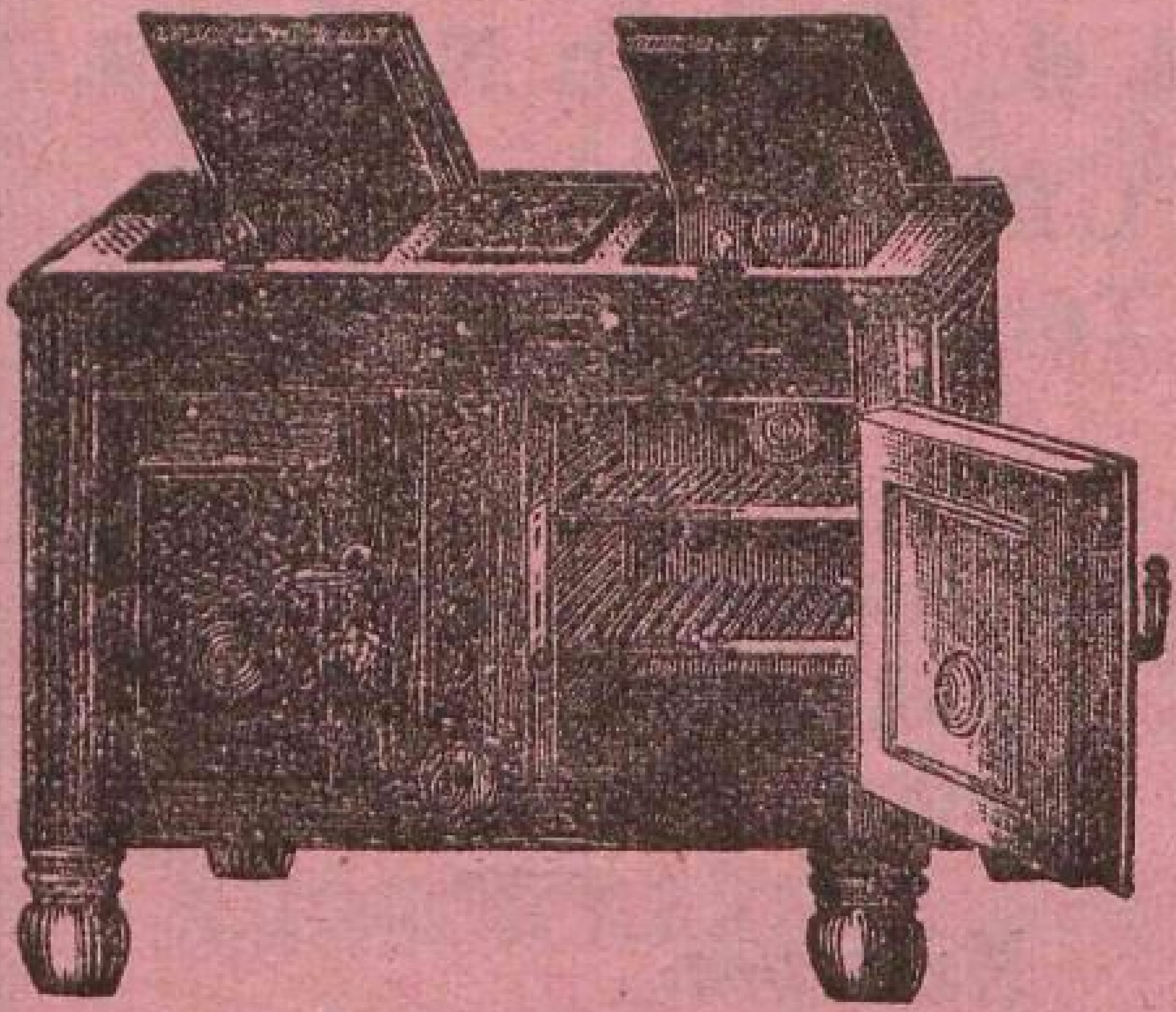
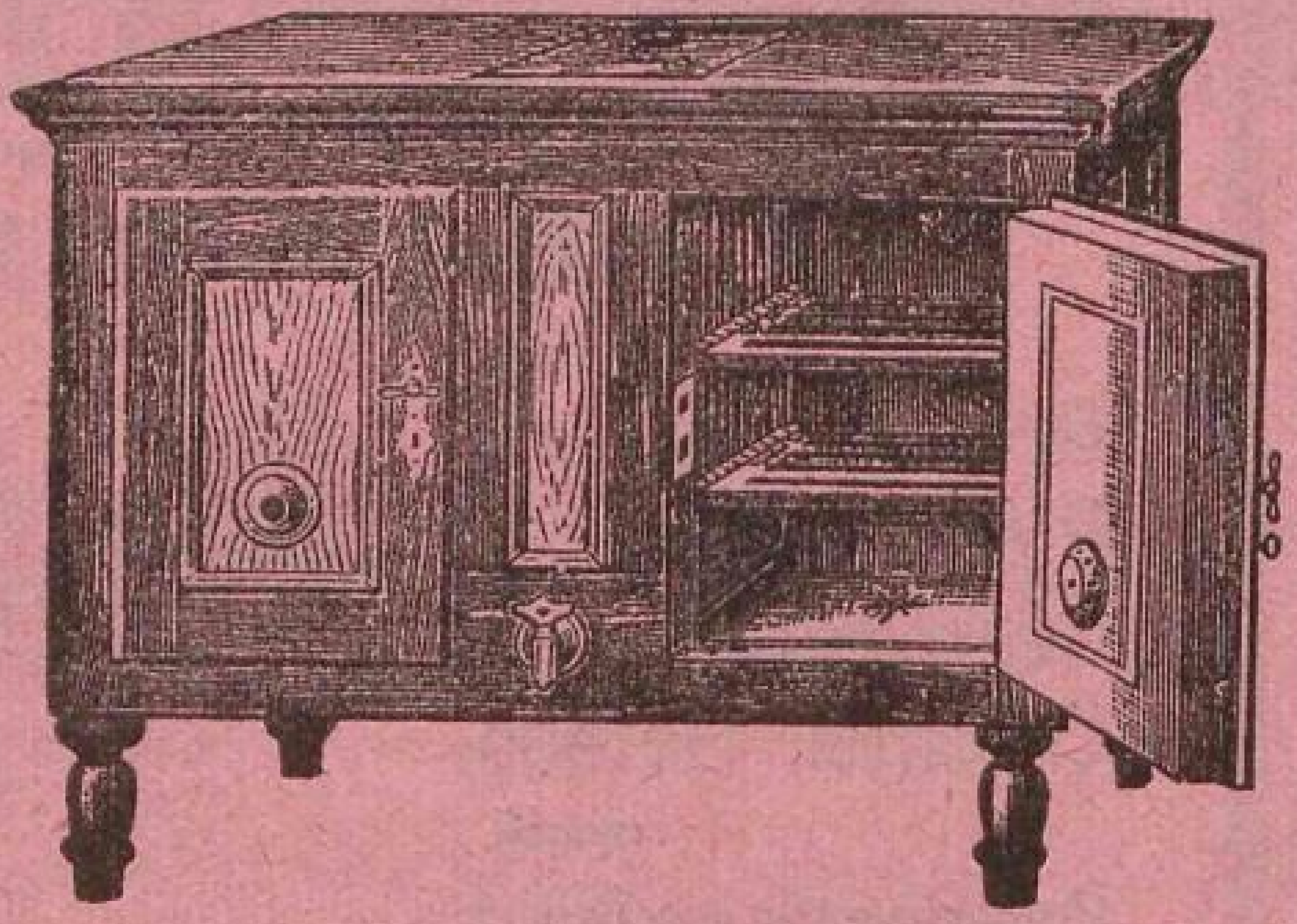

verschiedener Grösse für

Landwirthschaften, Haushaltungen, Gasthäuser, Restaurants, Clubs, Conditoreien, Krankenhäuser, Apotheken, chemische und gastronomische Handlungen, Material-, Fleisch-, Fisch-, Milch-, Butterhandlungen etc. etc.

Vermiethung von Eisschränken. ❋ Eislieferung im Abonnement.

Billiger und besser als jede Concurrenz.

Buffets für Kohlensäure-Apparate.

Oxydfreie Eis- und Speiseschränke aus glasirten Kacheln werden nach Mass angefertigt.

Versand nach allen Orten des russischen Reiches gegen Trassirung oder vorherige Einsendung des Betrages.

Verkäufern, bei Bestellung grösserer Partieen Rabatt.

Besteht seit 1861.

Konditorei und Café

G. Th. Reiner,

RIGA,

grosse Sünderstrasse Nr. 4, Telefon Nr. 1354.

FILIALE:

Kalkstrasse Nr. 6, Telefon Nr. 4193.

Grosse Torten,
Pyramiden,
Gefrorenes,
Crêmes, Gelées.

Dessertkonfekt,
Schokoladenkonfekt,
Schokolade in Tafeln,
Kakaopulver.

Kartonnagen,
Bonbonnièren,
Attrappen
in grosser Auswahl.

TEE
von J. N. Filippow,
Moskau,
das Pfd. von 160 Kop. an.

Kleine Dessertkuchen,
Tee-Backwerk,
Makaronen,
Cakes, Bisquits.

Marzipan,
Glas. Früchte und Säfte,
Marmeladen,
Karamellen.

Tee, Kaffee,
Schokolade, Bouillon,
Milch, Selters,
Butterbröte.

PRIMA TAFELBUTTER
aus der
Molkerei Kuckschen
(Kurland).

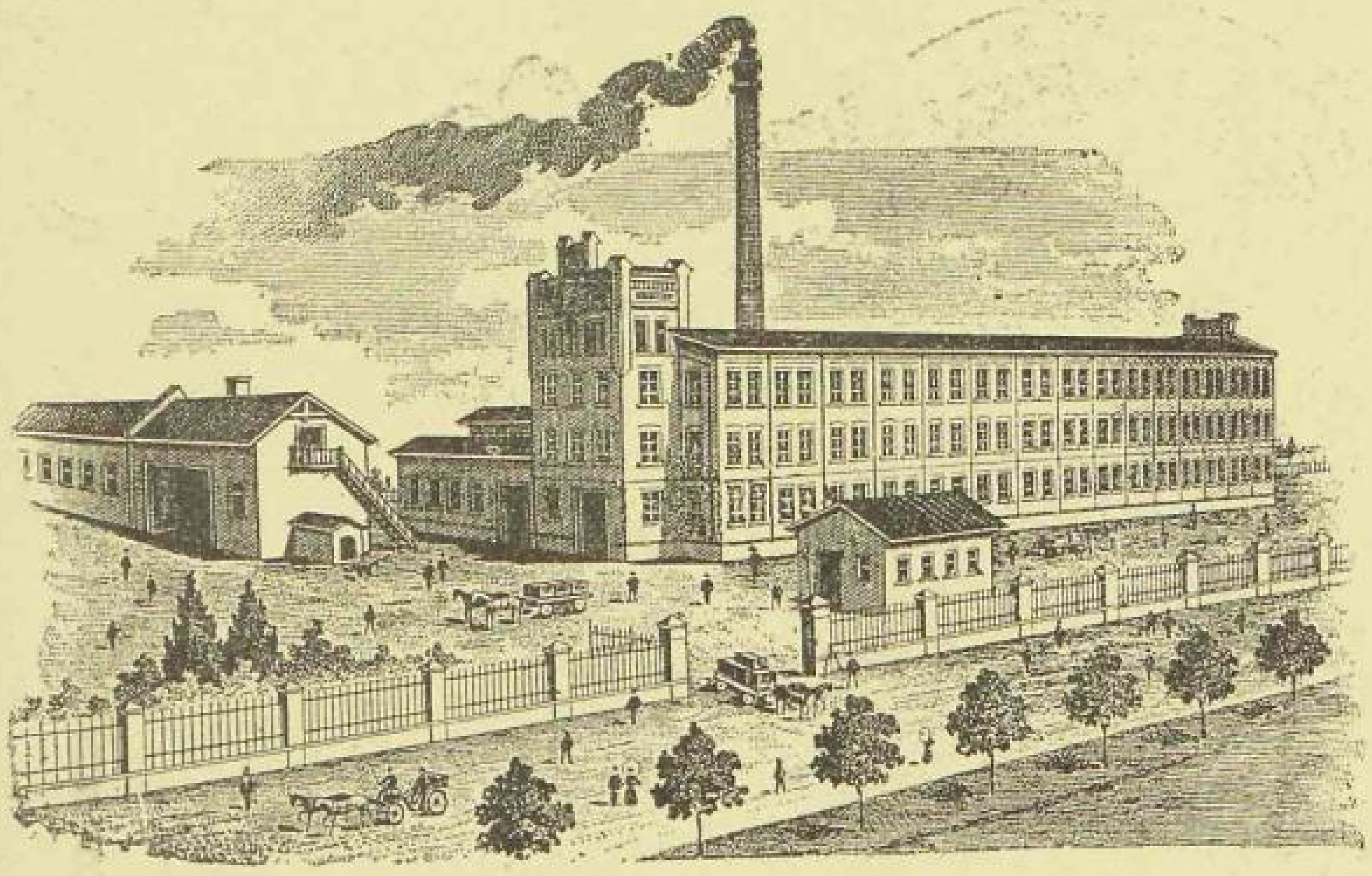

Chromo- und Kunstdruck-Papier-Fabrik

Telegramm-Adresse: **Miedtke, Riga.**

Fabrik- Marke.

O. Miedtke, Riga,

Champêtresche Strasse № 36.

Chromopapiere und Chromocartons für Etiquetten, Placate und anderen lithographischen Vielfarbendruck.

Kunstdruckpapiere für feinen Werkdruck, Kataloge, Preislisten, Wein- und Speise-Karten und für sonstigen feinen typographischen, auch mehrfarbigen Druck, speziell mit autotypischen Clichés.

Glacé- und Vorsatzpapier für Cartonnagen, Buchbinderarbeiten etc.

Glanzpapiere.

Albumpapiere.

Leder-Imitationen und Moiré-Papier.

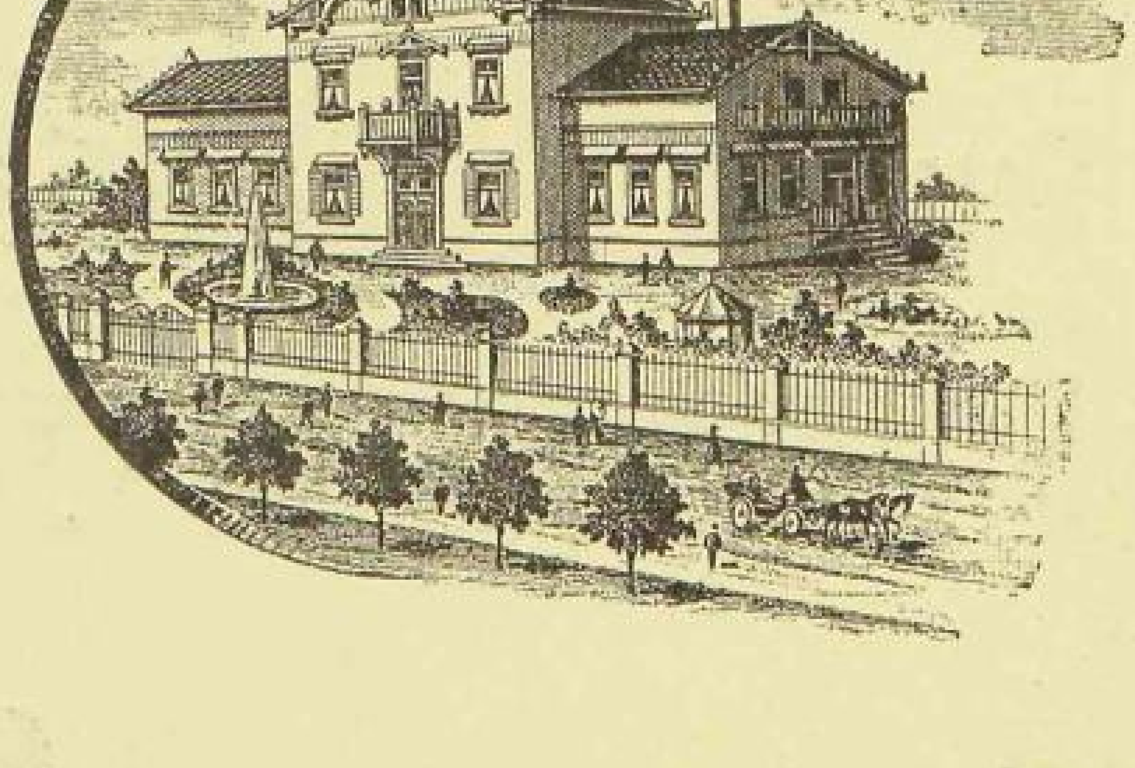

Хромолитографическая бумага и картонъ

для этикетовъ, плакатовъ и другихъ литографскихъ работъ, для печатанія многими красками.

Художественно-печатная бумага ❄ ❄

для книгъ изящнаго изданія, каталоговъ, прейсъ-курантовъ, винныхъ и меню-карточекъ и для всякаго типографскаго печатанія многими красками специально автотипическими клише.

Атласная бумага. ❄ ❄ ❄ ❄ ❄ ❄ ❄ ❄

Глянцевая и другая спеціальная бумага

для картонажныхъ и переплетныхъ работъ.

Кожаная бумага и бумага „Moiré". ❄

Бумага для альбомовъ. ❄ ❄ ❄ ❄ ❄

Фантазическая бумага. ❄ ❄ ❄ ❄ ❄ ❄ ❄ ❄

Stabil

Holzbearbeitungs-Fabrik

Riga, Romanowstrasse 127,

Telefon 1082,

Telegramm-Adresse: **Stabil, Riga,**

offeriert

Holzriemscheiben, zweiteilige,

Seilscheiben,

Stufenscheiben,

Fass-Spunde,

Holzspulen für Webereien u. Spinnereien

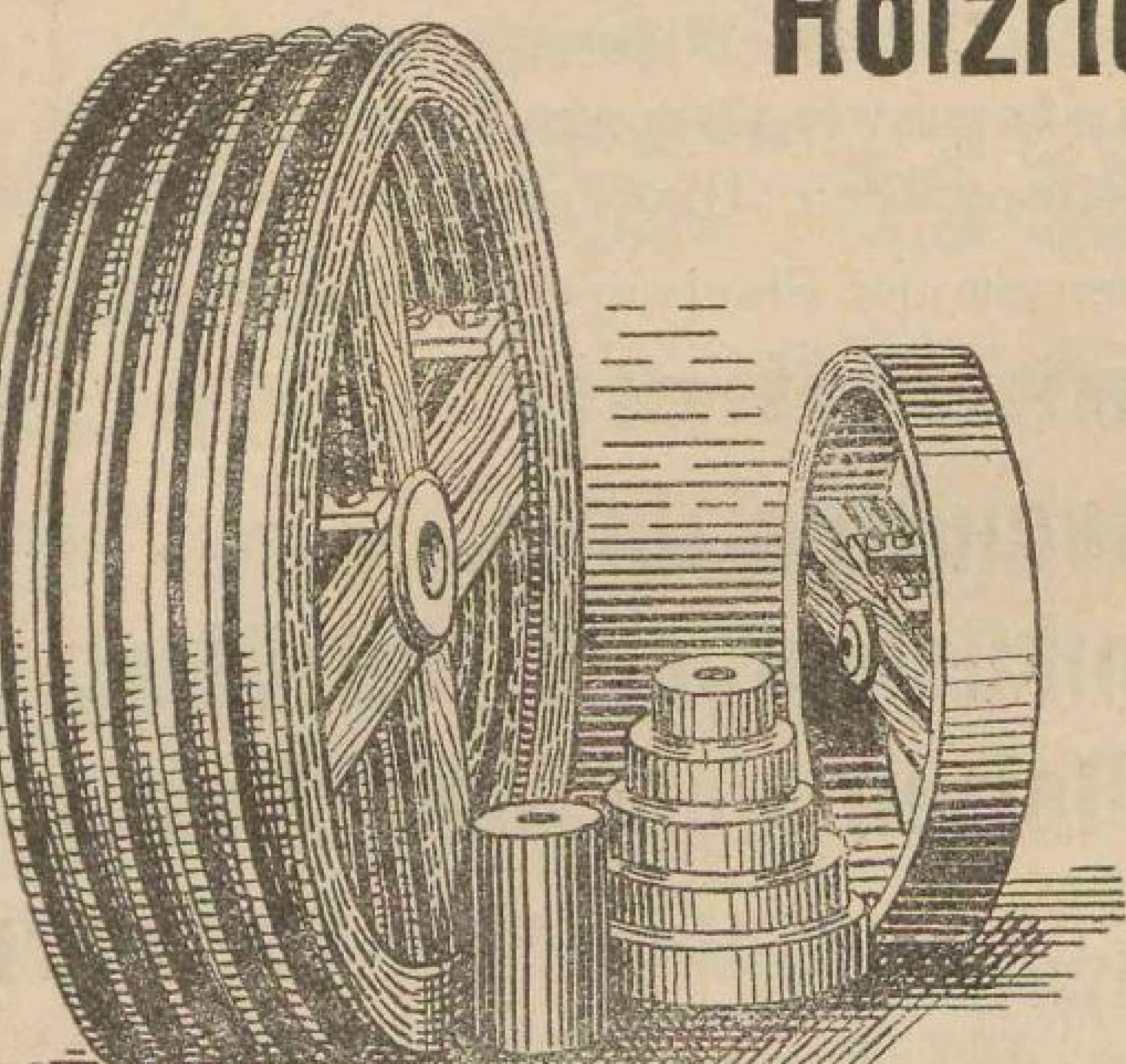

sowie alle

Drechsler-Arbeiten

zu mässigen Preisen.

GEBRÜDER POPOW, RIGA

TABAK-FABRIK · STAHLWAAREN-HANDLUNG

NIEDERLAGE VON EISEN · STAHL · KUPFER UND ANDEREN METALLEN · OEL · THRAN · THEER ETC.

COMPTOIR U. MAGAZIN SÜNDERSTR. №35 IM EIG. HAUSE
NIEDERLAGE POPOWSTR. №6-8 IM EIGENEN HAUSE
Telegrammadresse: Popowmetall
Telephon: Comptoir № 214, Niederlage № 236 u. 1162, Magazin № 997
POSTADRESSE: GEBRÜDER POPOW, RIGA, POSTFACH № 446
Adresse für Eisenbahnfrachten:
Станція Рига Тов. Риго-Орловск. Подъѣздн. Путь Братьевъ Поповыхъ
Reichsbank-Giro-Conto 1027 » Giro-Conto bei d. Rig. Stadt-Discontobank

GEGRÜNDET IM JAHRE 1788

I-Träger, ⊔-Eisen, Reservoir- und Kesselbleche

als privilegirte Firma der Gesellschaft für den Verkauf von Erzeugnissen
Russischer Metallurgischer Werke („Prodameta").

Kanalisationsröhren in allen Dimensionen und Formen,
Tabaksfabrik, eigene, für Bakun, Doroginka, Schwizent.

Ab Lager offerieren:

Sorteneisen,
Quadrateisen, bis 8″ Dicke.
Wellenstahl, bis 9″ Durchmesser.
Winkeleisen, bis 5″ Breite.
T-Eisen, bis 5″ Breite.
Bandeisen, bis Stärke Nr. 20.
Eisenbleche, bis 1″ Dicke.
Riffelbleche,
Dachbleche, russische, sibirische, deutsche und verzinkte.
Pflugspitzen, stählerne.

Doppel-I-Träger bis Profil Nr. 40.
⊔-Eisen bis Profil Nr. 30.
Schienen für Bauzwecke und Schmalspurbahnen.
Kupfer in Blöcken, Platten u. Stangen.
Blei in Blöcken und Platten, Bleirohre.
Zink in Blöcken, Platten und Stangen.
Zinn in Blöcken und Stangen.
Oel, Sonnenblumen- und Hanf-Oel.
Deggut,
Thran, Wagenschmiere.

Schmalspurbahnen-Zubehör,
als Schienen, Kippwagen, Drehscheiben, Weichen etc.

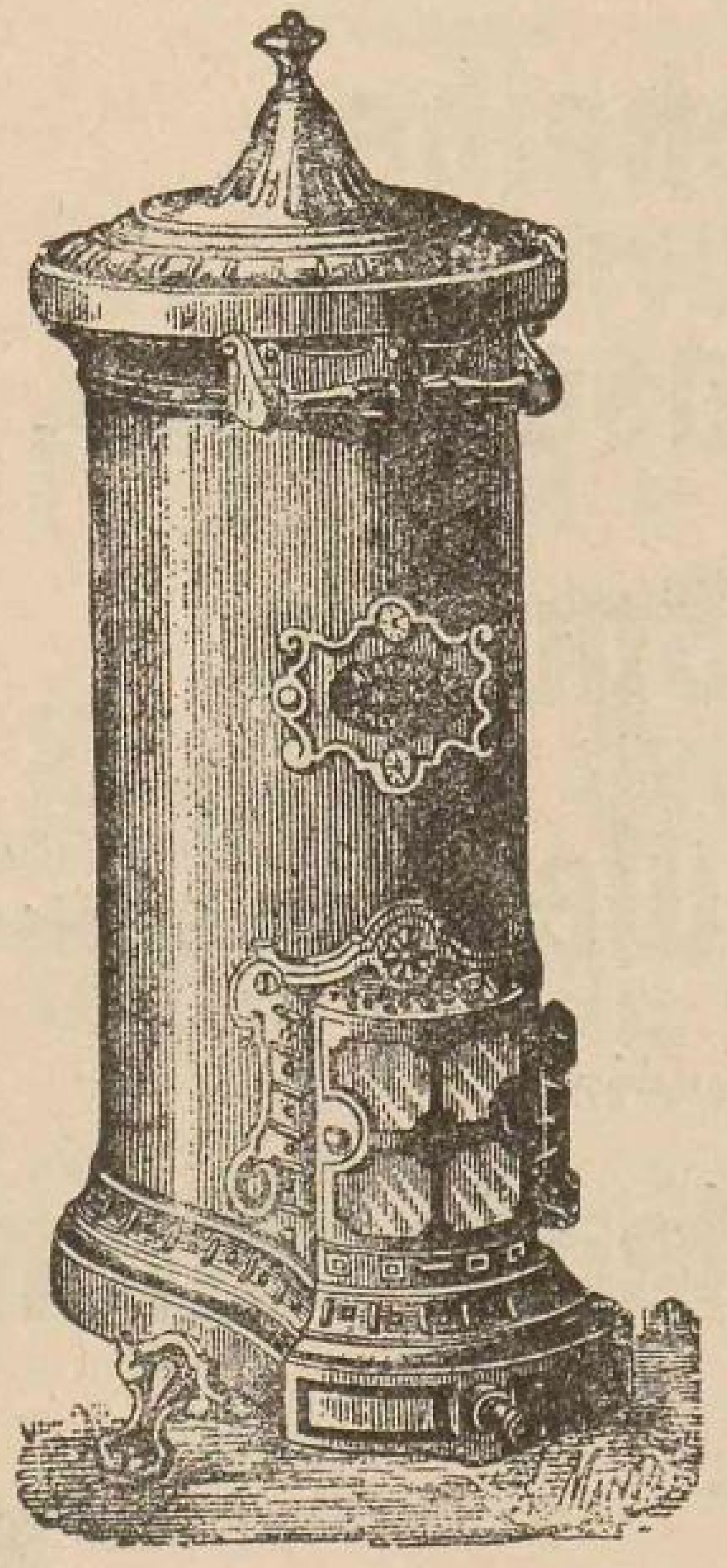

Ferner aus der Stahlwaren-Abteilung:

Teemaschinen,
Coaks-Chamottheizöfen,
Petroleumküchen und Heizöfen,
Eiserne Betten und Matratzen,
Ausländisches emaillirtes Geschirr,
Sämtliche Baubeschläge.

Elegante und billige

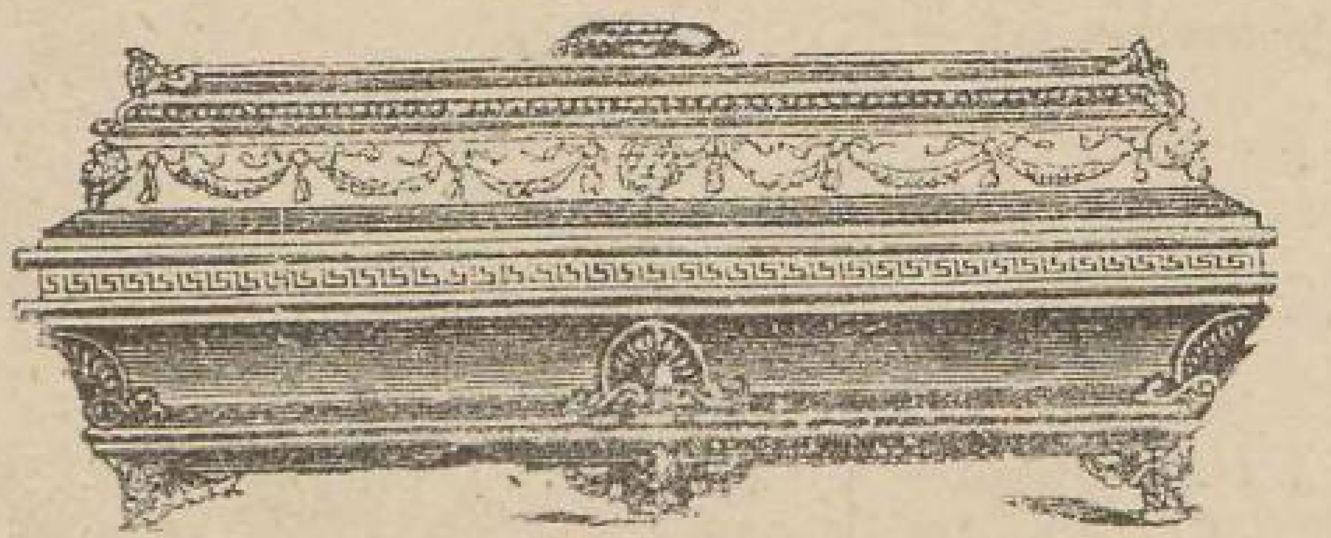

Särge

6 Fuss lang, schon von 3 Rubel an bis zu den teuersten, und alles Zubehör zu Särgen **billigst**

empfiehlt die Niederlage der

Baltischen Sargfabrik

Riga, Karlsstr. Nr. 33, gegenüber der Eisenbahnbrücke.

Tuckumer Strasse Nr. 8, gegenüber dem neuen Stadt-Krankenhause.

Wer eine gute Nähmaschine erwerben will, wende sich nur an

G. Buhje,

RIGA, Karlsstrasse 27, Herrenstrasse Ecke, gegenüber dem Tuckumer Bahnhofe.

Niederlage
von
Näh- und Strickmaschinen,
sowie
Grammophonen
der renommiertesten Fabriken.
Nähmaschinen mit u. ohne Schiffchen
Doppelsteppstich-Nähmaschinen
von **18** Rbl. und teurer.
Garantie 5 Jahre.

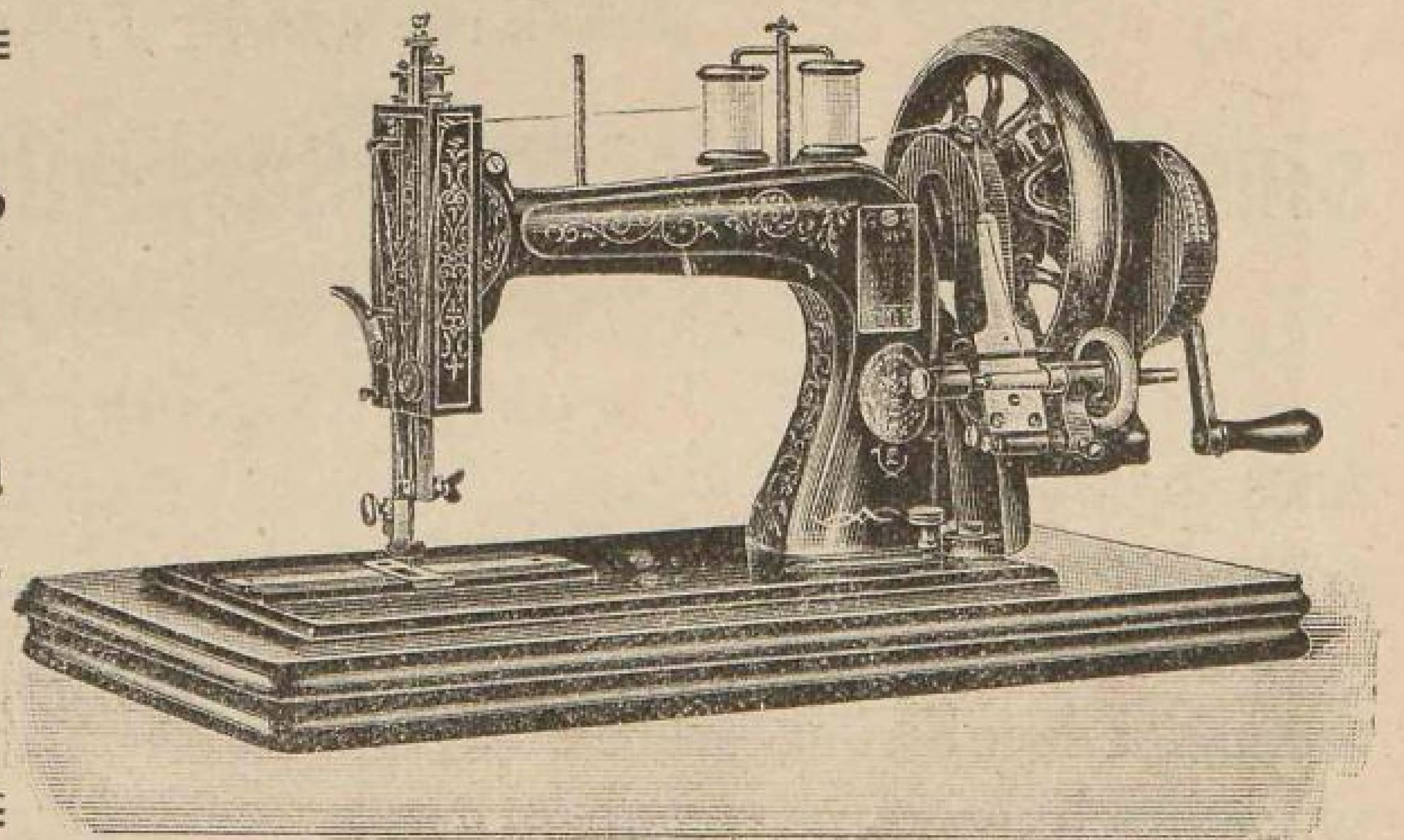

Eigene **Reparatur-Werkstatt** für Nähmaschinen aller Systeme, bei schneller Ausführung und **zivilen Preisen.**

Nähmaschinen-Teile, -Oel und -Nadeln zu billigen Preisen.

Riga, Karlsstrasse 27, Herrenstrasse Ecke, gegenüber dem Tuckumer Bahnhofe.

Telegr.-Adr.: Komensol **J. J. KOMEN, RIGA** Klüversholm, kl. Trinitatisstr. 2
Postfach 296 Telefon 585

Zur Aufklärung!

Das **Tafelsalz „Kristall"** **dürfte in keinem Haushalte und in keinem Restaurant fehlen. Es ist überall erhältlich** und besitzt die Eigenschaft, dass es sich

1. stets trocken erhält; 2. nicht ballt; 3. immer bequem schütten lässt.

Es ist ausserdem:

Hygienisch:

1. Durch die Art u. Weise der Herstellung u. Verpackung des Tafelsalzes „Kristall": Dieselben sind vom Sanitätsarzte begutachtet;
2. Dadurch, dass beim Konsum des Tafelsalzes „Kristall" direkt aus den Originalflakons eine Berührung desselben mit den Fingern oder Messern vermieden und somit einer Verunreinigung desselben vorgebeugt wird;
3. Dadurch, dass die Verschlüsse der Originalflakons nicht oxydieren und in Berührung mit Salz keine giftigen Säuren, wie Nickelsäure und andere entwickeln.

Oekonomisch:

1. Beim Gebrauch des Tafelsalzes „Kristall" aus den Originalflakons wird nur soviel geschüttet, wieviel man eben braucht;
2. Beim Gebrauche des Tafelsalzes „Kristall" in den Originalflakons geht nichts verloren;
3. Beim Gebrauche des Tafelsalzes „Kristall" in den Originalflakons kann es nicht verunreinigt werden, wie in den offenen Schalen, daher man auch kein verunreinigtes Salz wegzuschütten braucht;
4. Die Originalverpackung enthält reelles Nettogewicht, also nicht etwa, wie bei Tafelsalz üblich, von $^3/_4$—$^7/_8$ Pfund.

Telegr.-Adr.: Komensol **J. J. KOMEN, RIGA** Klüversholm, kl. Trinitatisstr. 2
Postfach 296 Telefon 585

Maschinenbau-Anstalt „Brasil"

(Inhaber: **Mauritz Freysinger**)

Schlocksche Str. 28, Riga-Sassenhof, Telefon 4015,

empfiehlt sich:

zur

Anfertigung von **Stahl-** und **Gusseisen-Formen, Hähnen, Krähnen** und **Ventilen** abweichender Façons, **Schmiede-** u. **Schlosserarbeiten,** sowie einschlägigen **Konsum-Artikeln.**

zu

Reparaturen aller Art, auch von **Naphtha-** u. **Petroleum-Motoren, Brauerei-Einrichtungen** etc.

Eigene autogene Schweisserei!

Äusserst solide Präzisions-Arbeit. Zivile Preise.

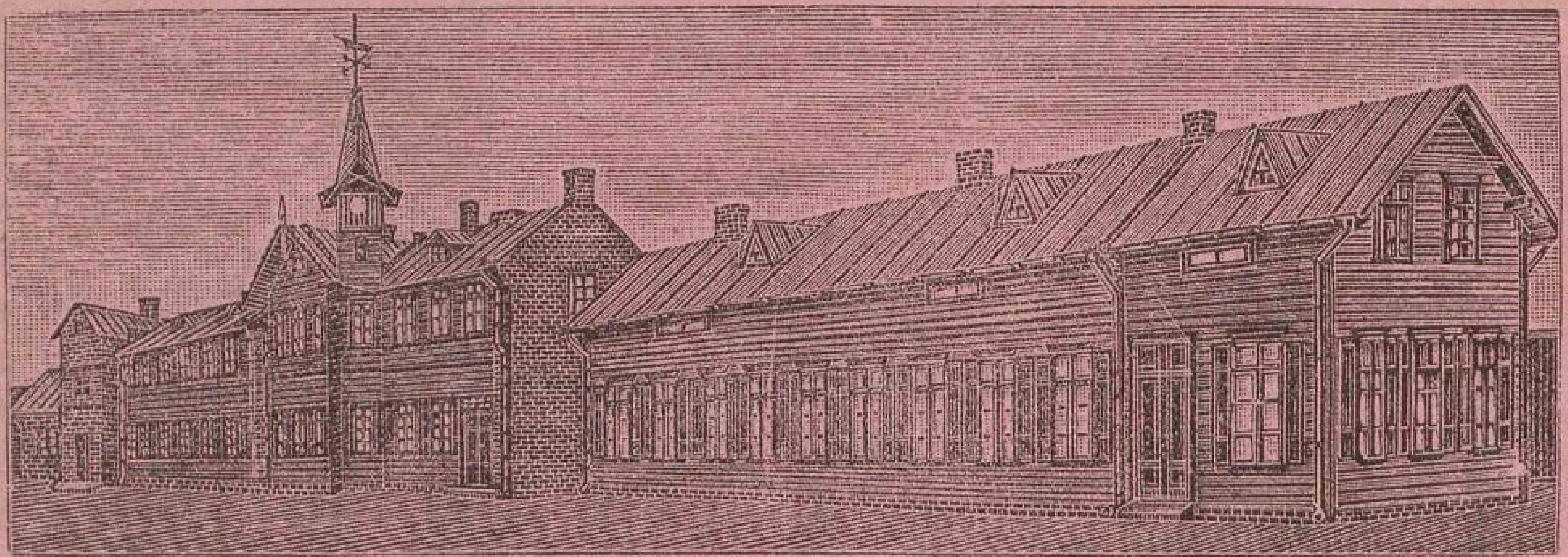

R. Bergmann, Riga

Wallstrasse 20, Ecke der Kalkstrasse.
Telefon 812.

Möbelfabriks-Lager

Atelier für Wohnungseinrichtung.

Alleinverkauf der weltbekannten, patentierten

Rushwey-Speisetische

Möbel-Stoffe. Teppiche.
Spiegelglas. Möbel-Leder.

Brisky & Gross,

RIGA,

→ Wallstrasse Nr. 20. ←

Maassgeschäft

für

feine Herren-Garderoben

und

Uniformen

bei prompter Bedienung und soliden Preisen.

Reichhaltiges Lager

von

inländischen und englischen Stoffen

in neuesten Dessins.

Der

Mode-Bazar Louis Thal,

empfiehlt seine grosse Auswahl in

Modewaren und Herrenartikeln:

Bänder, Spitzen, Besätze,
Schleier, Tüll- u. Gazestoffe,
Blusen, Unter- u. Oberröcke,
Handschuhe u. Strümpfe,

Hemden, Kragen, Manchetten,
Kravatten, Chemisettes- u. Aermelknöpfe,
Hosenträger, Tricotagen,
Regenschirme und Spazierstöcke.

Stroh- und Filzhüte,

bestes Fabrikat, als: P. & C. Habig, Christy, Borsalino und andere
empfiehlt der

Mode-Bazar Louis Thal,

Riga, Kalkstrasse Nr. 9. Telefon Nr. 932.

Orientgesellschaft

für

Waaren-Niederlagen und Transporte,

St. Petersburg.

Riga: Packhausstr. 3, 1.

Telephon № 673.

C. F. PLATH, Riga,

Schuhmachermeister.

MAGAZIN: kleine Schmiedestrasse Nr. 20,
WERKSTATT: Mühlenstrasse Nr. 111,

empfiehlt sein **reichhaltiges Lager** von **aller Art**

fertigen Schuhwaren

und übernimmt **Bestellungen en gros** und **en detail** auf

Damen-, Herren- und Kinderstiefel,

wie auch **Reparaturen,** und liefert dieselben in kurzer Zeit bei guter Arbeit, aber festen Preisen.

SPEZIALITÄT: Naturgemässe Beschuhung nach Mass.

Gemüse-, Wild-, Konserven- u. Fischhandlung

A. M. Kusubow, Riga

Schaalstrasse 54, Telefon 895.

Lager und Kühlraum: Turgenjewstrasse 13, Telefon 2369.

Import und Export von **Gemüse** und **Konserven.**

Export von **Kaviar, Wild** und **Geflügel.**

Import von **lebendigen Hummern,** ausländischen **Fischen** und **Austern.**

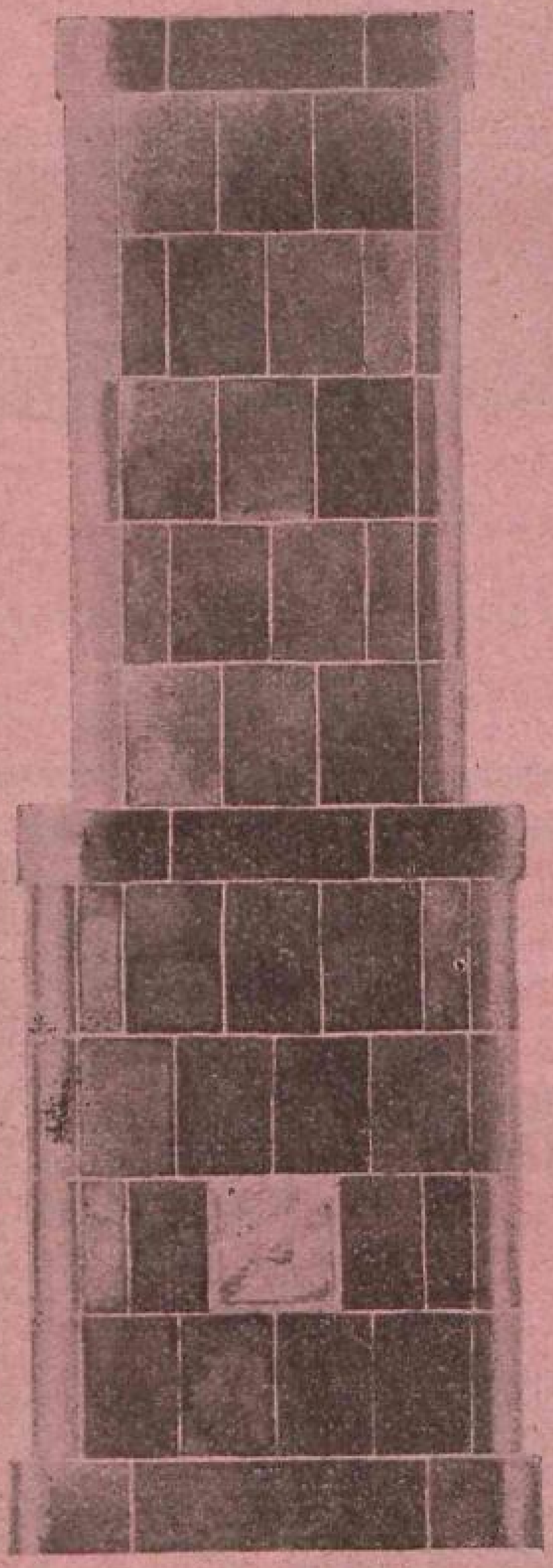

Paul Boehm

RIGA

Gips-Fabrik

Schlämmkreide-Fabrik

Ofen-Fabrik

Schwerspat-Fabrik

Leichtspat-Fabrik

Niederlage
und Ausstellung von Oefen

Theaterboulevard Nr. 11, Telefon 226

Silberne Medaille

Riga 1899.

Goldene Medaille

Rigaer Jub.-Ausstellung 1901.

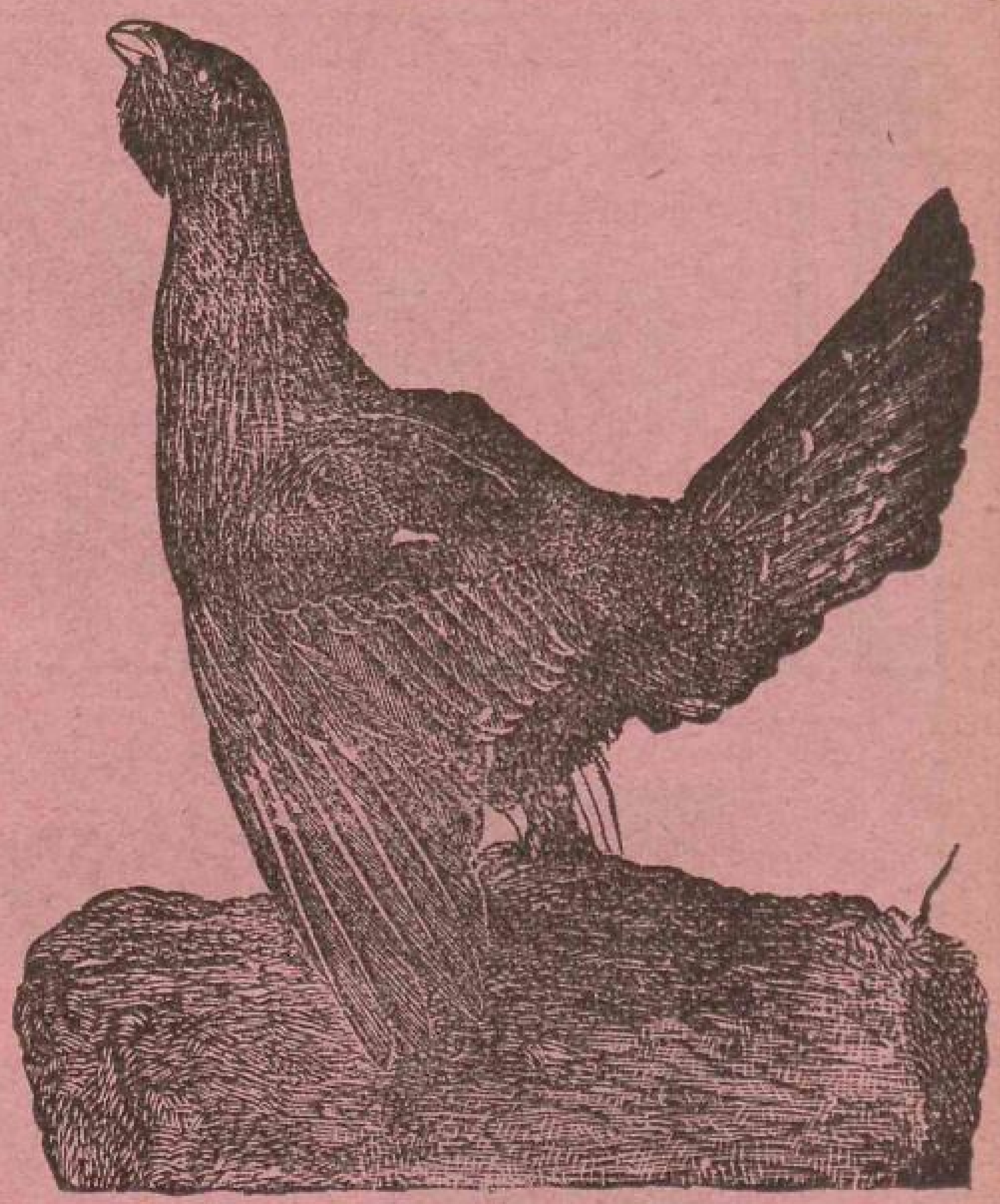

Goldene Medaille Riga, 1902 und 1905.

Dermoplastisches Laboratorium

von

F. E. Stoll,

Conservator,

Küterstrasse № 8,

Eingang Mönchenstrasse.

Preis-Liste

für das **Ausstopfen eingesandter Objecte** in naturwahrer, lebender Stellung und als **Stillleben** steht portofrei zu Diensten.

Вѣнская перчаточная фабрика,

мал. Кузнечная ул. №. 23, уг. Мостковой,

напротивъ кондитерской Фингергута,

Wir bitten genau auf die Firma „Wiener" zu achten.

Silb. Medaille

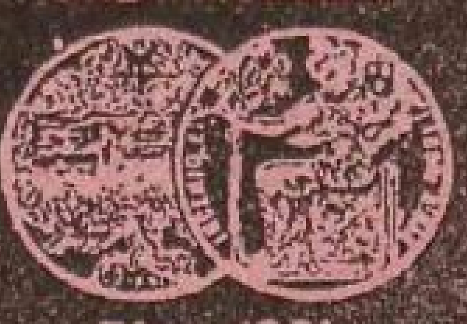

Riga 1901.

Die

Wiener Handschuh-Fabrik

Ecke Steg- u. kl. Schmiedestr. № 23,

vis-à-vis der Conditorei von Fingerhut,

empfiehlt

sämmtliche Sorten

Handschuhe

in anerkannt bester Qualität zu Fabrikpreisen.

Просимъ обратить вниманіе на фирму „Вѣнская".

рекомендуетъ

всѣ сорта перчатокъ

по фабричнымъ цѣнамъ признаннаго **лучшаго** качества.

L. Rosenthal ▪ Riga

Telefon 2704 **Sünderstr. Nr. 13** Gegründet 1874

Lager von

Brillanten, Gold- u. Silberwaren,

Taschenuhren, Salonuhren, Tischuhren, Reiseuhren, Weckeruhren usw.

ALFENIDE-WAREN,

Alpakasilber - Essbestecke

aus der Berndorfer Metallwaren-Fabrik **Arthur Krupp.**

Monogramme und Faksimiles. ▫ Reparaturen solide und billig.

Rostow a/Don 1906.

Silberne Medaille.

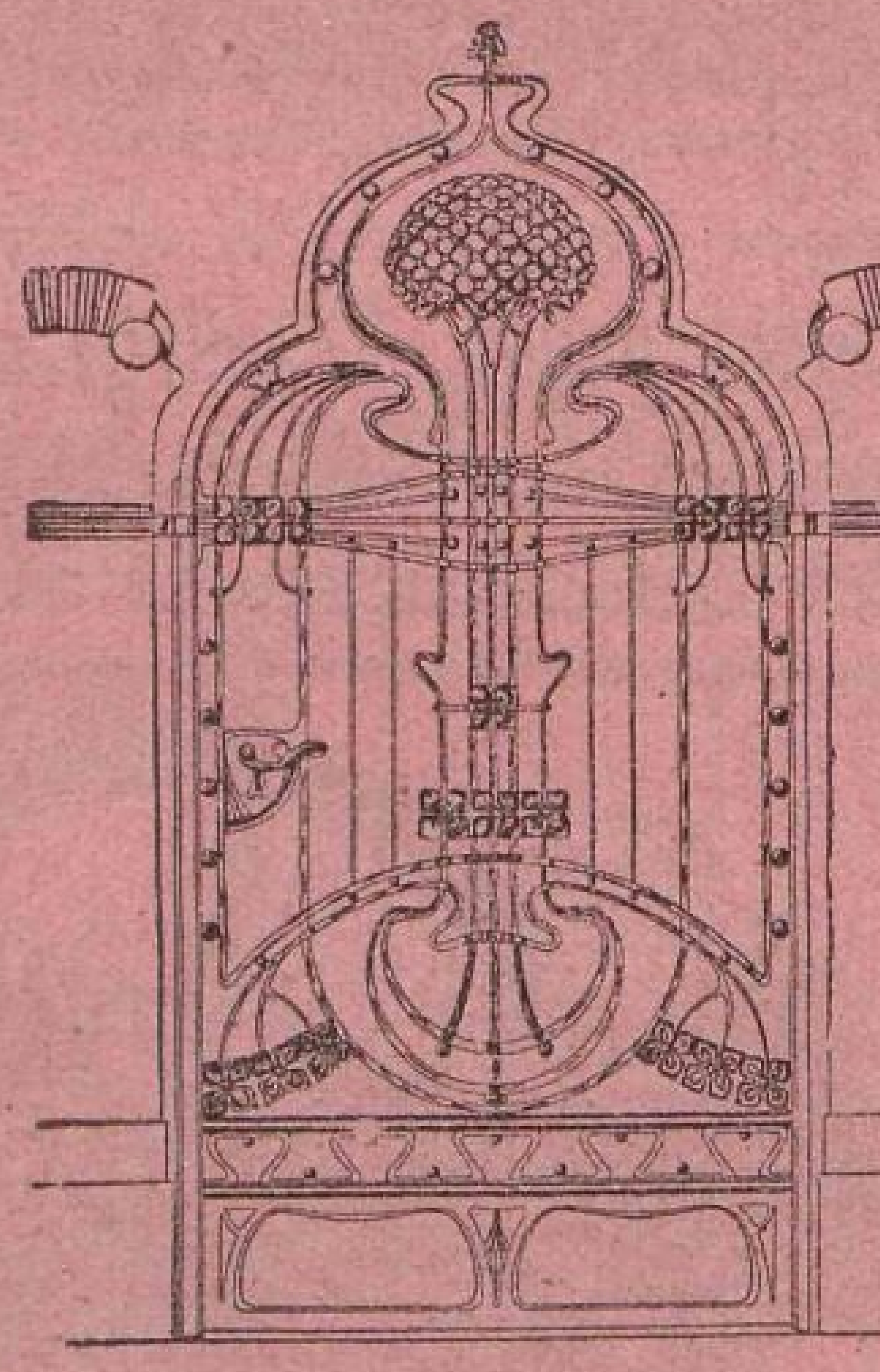

H. Behrsin,

Schlossermeister,

Riga-Hagensberg, Zaunstrasse Nr. 1.

Telephon 3318.

Schlosserei und Kunstschmiede.

Spezialitäten:

Ausführung sämtl. Kunstschmiede-, Gitter- u. Eisenkonstr.-Arbeiten.

Fabrikation und Lager div. moderner Baubeschläge.

Elektrische Schwachstromanlagen, Wasserleitungen und Pumpen.

Reelle Preise.

Prompte gewissenh. Ausführung.

Otto Keller · Riga

Technisches Bureau u. Lager,

Riga, Kirchenstr. 30. Telefon 26 99. Telegr.-Adr.: Maschinenkeller, Riga.

Spezialität:

Maschinen zur Zündholzfabrikation und allgemeinen Holzbearbeitung.

Generalvertreter für ganz Russland der Firmen:

A. Roller, Berlin, Maschinen in der anerkannt besten Ausführung zur **Zündholz- u.** Holzdrahtfabrikation Maschinen zur **Holzstiftfabrikation u.** geschälter, einfacher sowie hydraulisch gekitteter **Fourniere.**

Teichert & Sohn in Liegnitz (Schlesien). Spezialität: **Sägegatter und jeder Art** Maschinen zur **Holzbearbeitung.** Komplette Einrichtung von Sägewerken, Tischlereien, Parkettfabriken. Maschinen zur **Holzwollfabrikation, Schuhleisten, Tragknebel, Schindel, Wagenräder** etc.

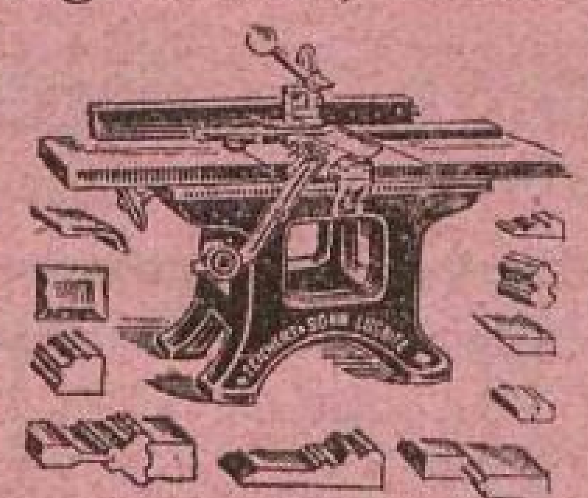

Karl Donath, Leipzig - Eutritzsch. Petroleum-, Gas- und Spiritus-Motore neuester Konstruktion und bester Ausführung, **Original „Grob".**

Josua Corts Sohn, Remscheid. Maschinen- und Hobelmesser, sowie Sägen für jeden Zweck. Erstklassiges Fabrikat.

F. W. Beckmann, Solinger Schleif- und Polier-Artikel-Fabrik, G. m. b. H., Solingen. Schmirgel, in 50 Körnungen, **Naxos - Schmirgel - Scheiben** bester Qualität, unter den Bezeichnungen: **„Prometheus", „Excelsior" und „Hephästos". Abziehsteine.**

Rudolph & Kuehne, Berlin. Hydraulische Fournierpressen.

Lager von:

Gatter, Kreis- und Bandsägen, Feilen, Schmirgelscheiben, Treibriemen etc.

Ia gefärbte Hölzer und Fourniere der Stockholms Träfärgnings Actiebolag, Stockholm.

Kataloge und **Kostenanschläge** werden auf Verlangen **gratis** versandt.

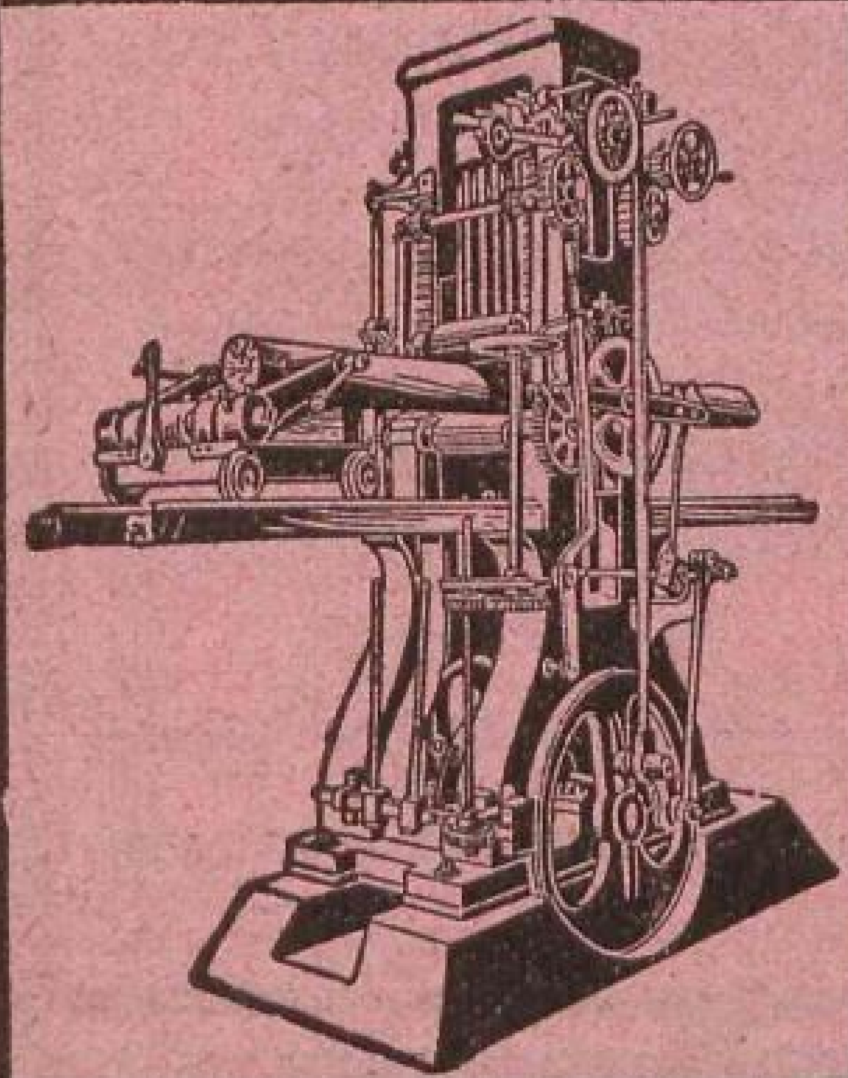

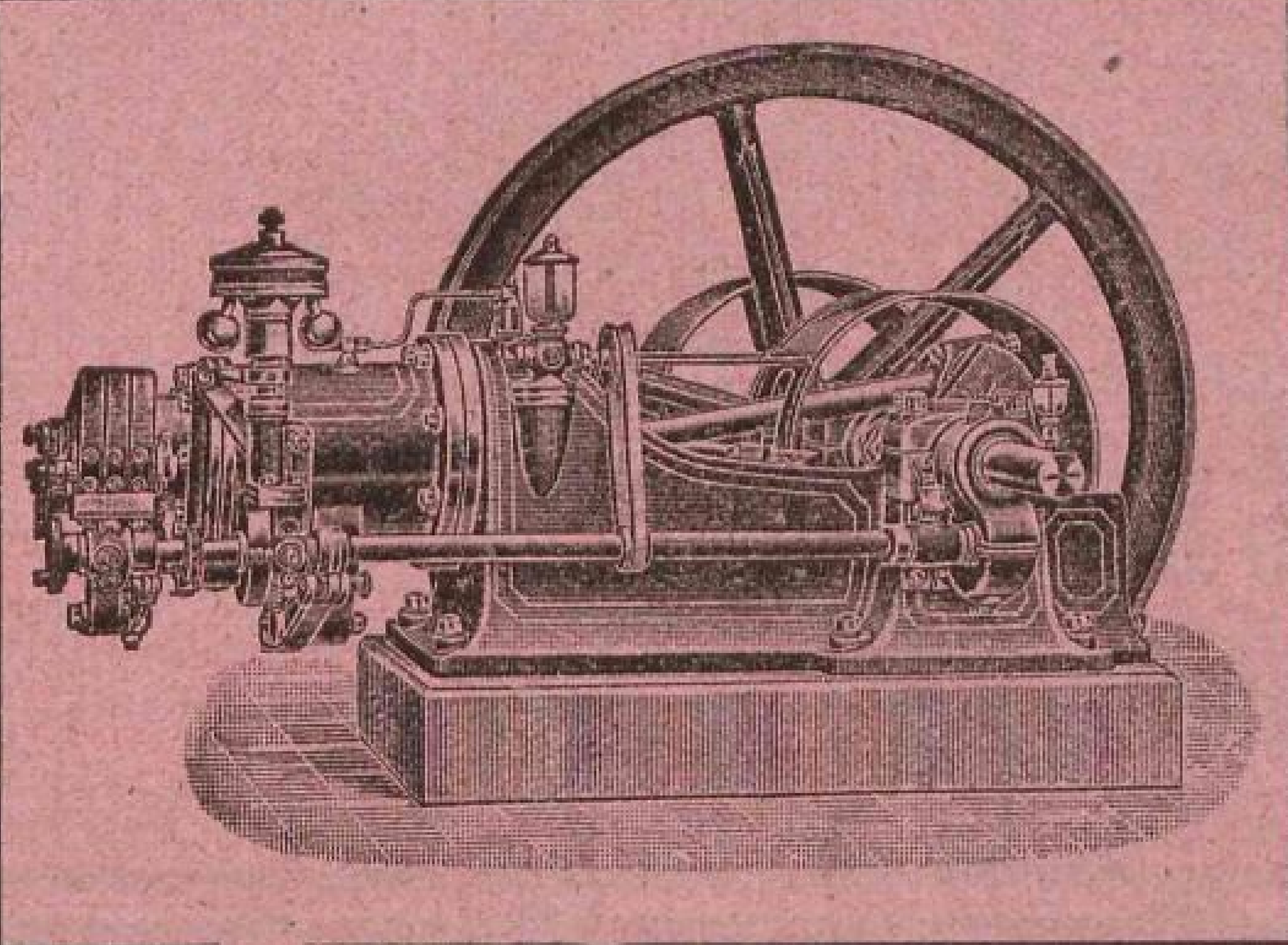

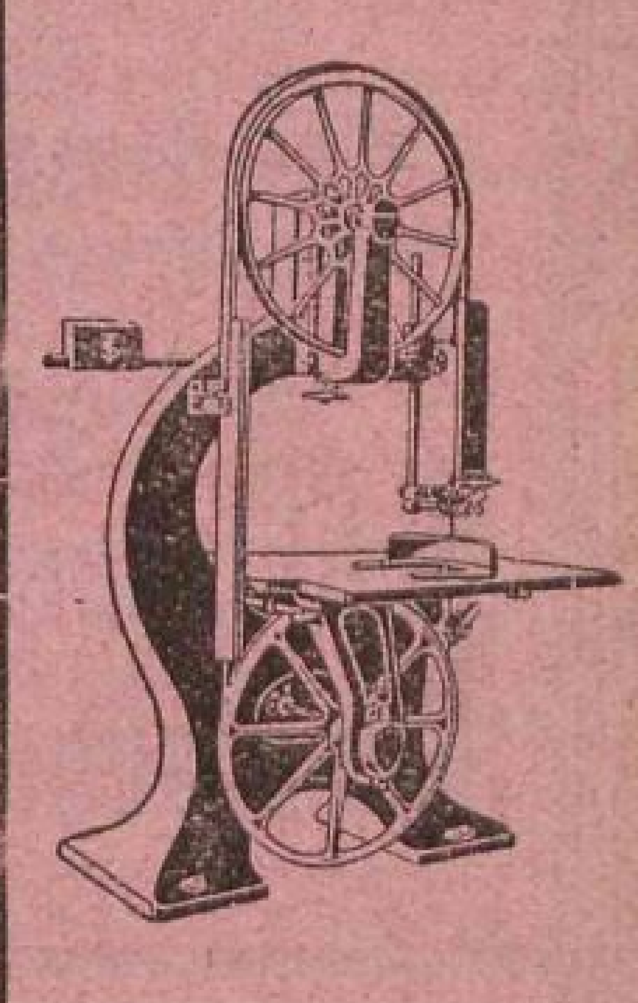

Goldene Medaille

Rostow a./D. 1909.

M. LOTZE & W. STOLL

BILDHAUER

Goldene Medaille

Rostow a./D. 1909.

Ateliers u. Werkstätten: Pernauer Str. 31, im eig. Hause, Tel. 25 85.
Geschäftslokal und Musterlager: Alexanderstr. 44/46, Tel. 63 28.

Atelier zur Ausführung von Kunst- und Baudekoration.

SPEZIALITÄTEN:

KUNSTSTEIN.

Ausführung von:
Fassaden, Werkstücken, Fussböden, Wandverkleidungen, Treppen, Fensterbrettern, sowie: **Grabdenkmälern, Büsten, Figuren, Gartendekorationen** usw. in den verschiedensten Farben poliert oder fachmännisch bearbeitet.

STEINHOLZ.

Fugenlose Fussböden und Wandbeläge,
vorteilhaft für:
Geschäftsräume, Büros, Verkaufs- und Lagerräume, Hotels und Restaurants, Fabriken, Werkstätten, Küchen und Baderäume, Treppen usw.

Kunstmarmor-Terrazzo-Fliesen,
Antragearbeiten,
Gipsverzierungen in Nass- u. Trockenstuck für Lagen und Wände,
Modelle für Kunstgewerbe, Baudekoration usw.

Rabitz- und feuersichere Decken und Wände.

Kostenanschläge und Muster gratis und franko.

P. Ballod,

Amts-Schlossermeister,
Klosterstrasse Nr. 17,
vis-à-vis der Jakobi-Kirche.
Telefon Nr. 2938.
Gegründet 1884.

Anfertigung feuer- u. diebessicherer

Geldschränke und Gewölbetüren.

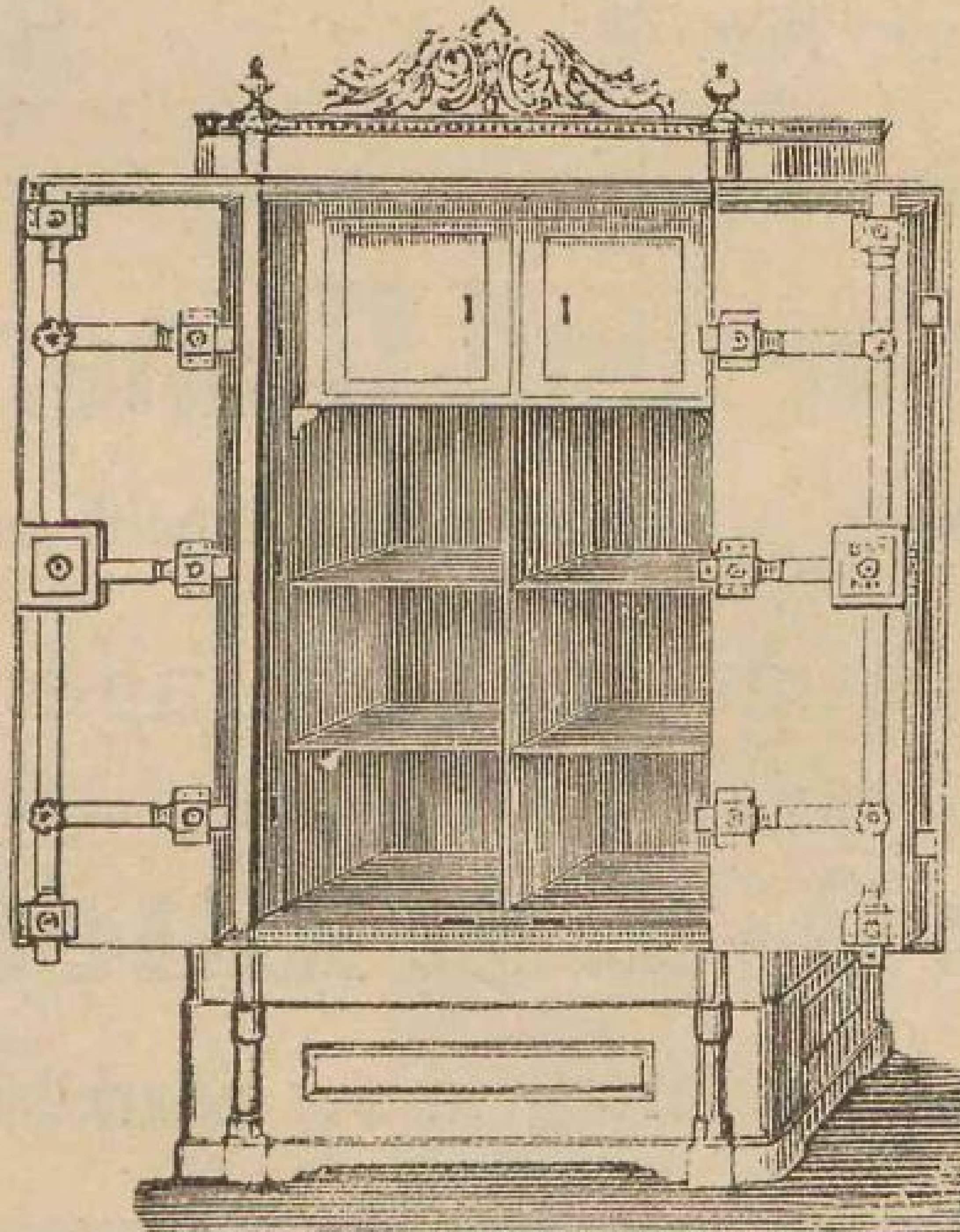

Kopierpressen

aus Schmiedeeisen und Stahl, vorrätig und auf Bestellung.

Sämtliche Bauarbeiten,

schmiedeeiserne Gitter und Pforten, sowie **diebessichere Schlösser.**

Anlagen für Gas- u. Wasserleitungen.

Reparaturen werden billig und prompt ausgeführt.

Gebrüder Kamarin, Riga

gegründet 1808.

Drogen-, Chemicalien- u. Farbwaren-Abteilung,

Telephon-Anschluss Nr. 84. En gros und en détail.

Lager von:

Malerfarben, Lacken u. Bronzen,
Wollfarben, als: Anilinfarben, Farbhölzern und Farbholz-Extrakten,
Chemikalien f. Glasfabriken, Seifenfabriken, Zündholzfabriken u. s. w.,
Aetherischen Oelen, Fruchtessenzen und Gewürzen,
Eau de Cologne, französisch. wohlriech. Extraits u. Toilette-Seifen,
Putzmitteln in grosser Auswahl f. Metallgegenstände u. Holzwaren,
Desinfektionsmitteln, als: Karbolsäure, Chlorkalk, Kreolin u.s.w.
Mineralwasser, Badesalzen und Waldwoll-Extrakt.

Karbolineum, bestes Imprägnirungsmittel für Holz,
Tabak-Extrakt.

Magazin fertiger Herren- und Damengarderoben

Ernst Petersohn

Marienstrasse Nr. 8 ❖ ❖ ❖ ❖ ❖ **Magazin 1901**

empfiehlt sein **reich assortiertes Lager** von

fertigen Herren- und Damengarderoben

aus den **besten Stoffen** und **gutsitzenden Schnitt zu soliden Preisen.**

Stets in grosser Auswahl auf Lager Tuch u. Tricot

zur Annahme von Bestellungen auf

Militär-, Zivil- u. Schüler-Uniform.

Gewissenhafte Ausführung in der allerkürzesten Zeit.

Gr. Goldene Medaille.

Grosse silberne Medaille. | Grosse silberne Medaille.

Riga 1883.

Nishny-Nowgorod 1896.

Jurjew 1893.

Rigaer Jubiläums-Ausstellung 1901.

Goldene Medaille.

Ehrenpreis der Stadt Riga.

Höchste Auszeichn.

Niederlage: grosse Pferdestrasse Nr. 4,

Telephon Nr. 651.

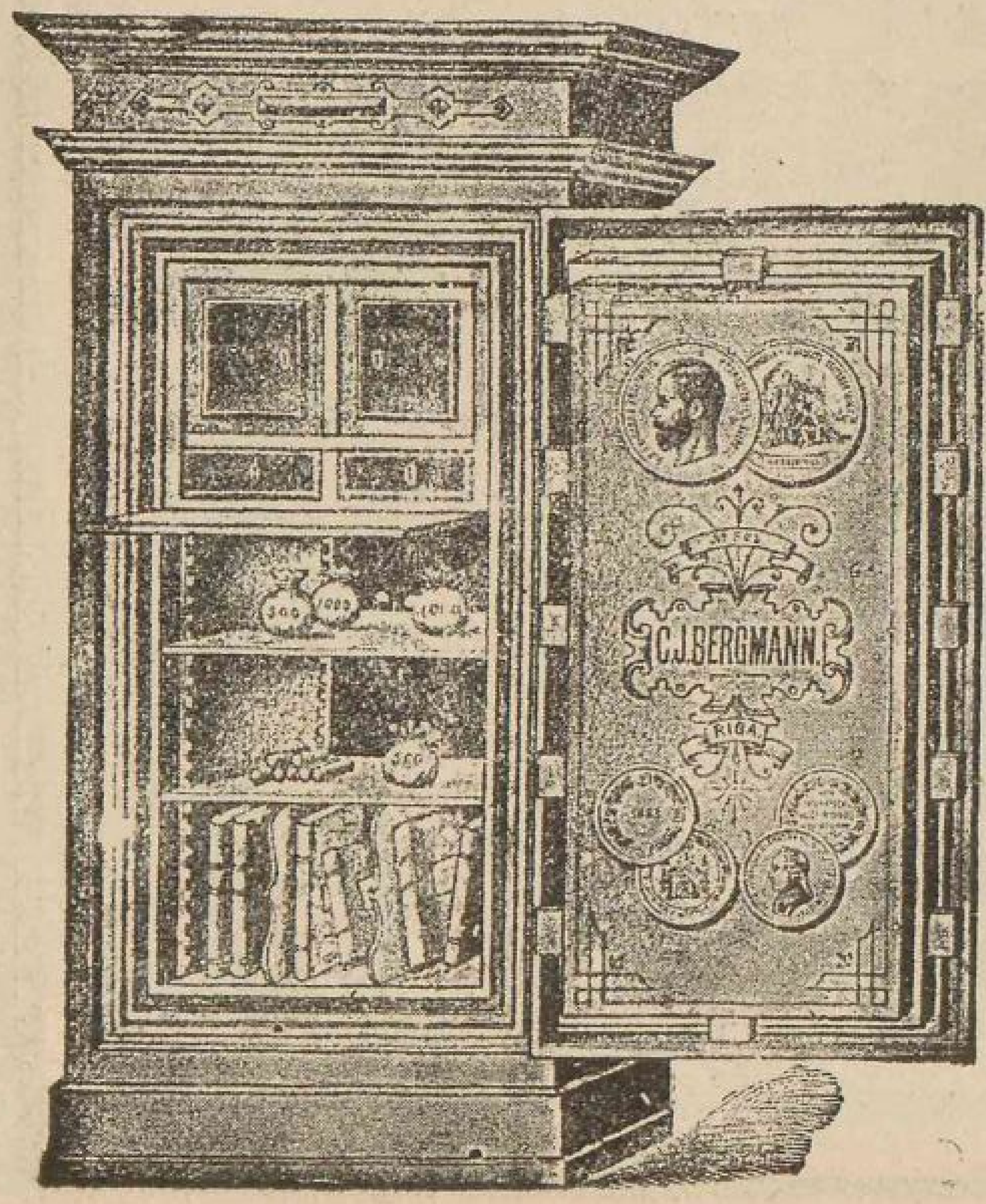

C. J. BERGMANN — Riga,

Geldschränke, Kunstschmiede- und Bauschlosser-Arbeiten.

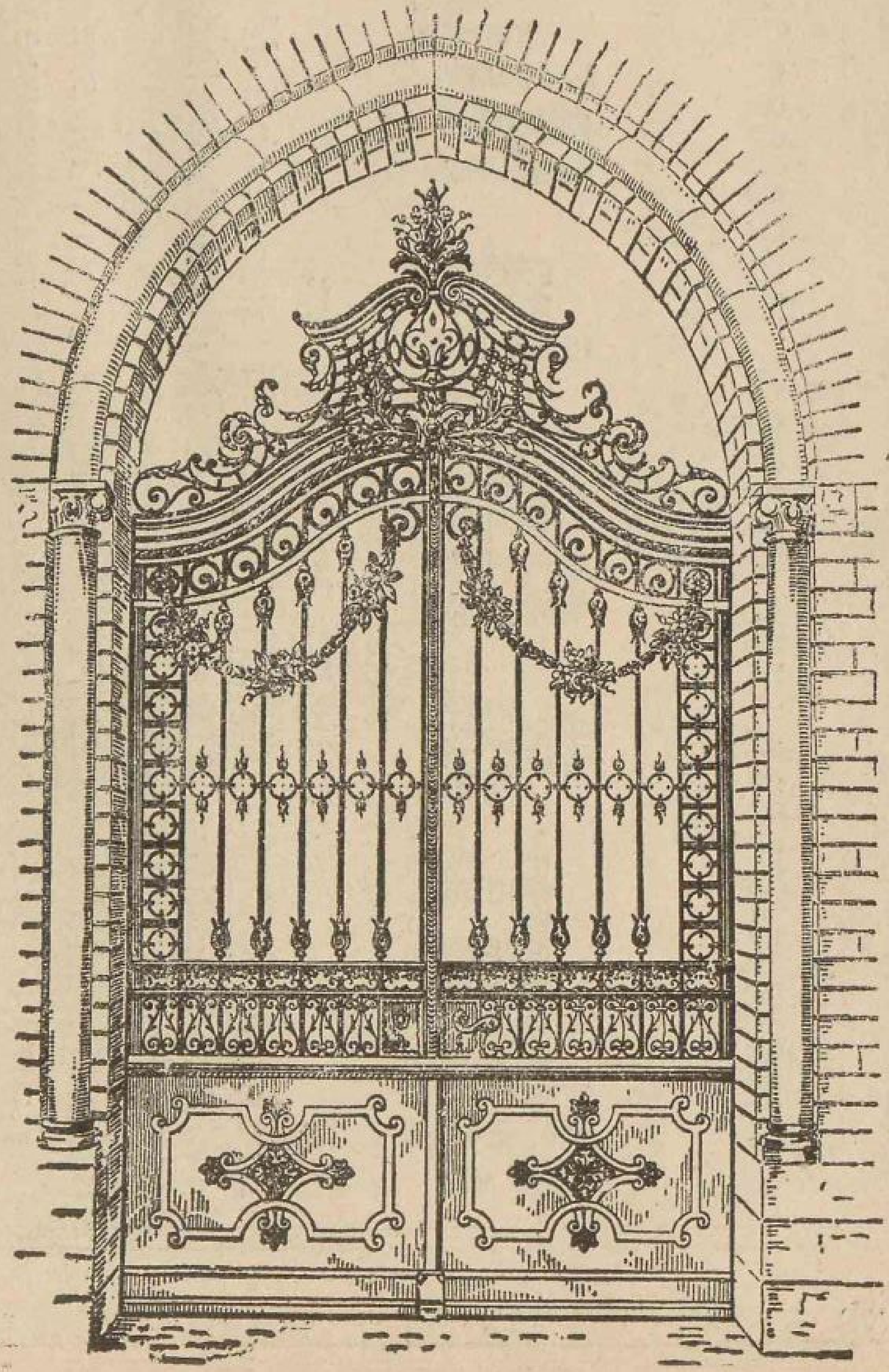

Specialitäten:

Anlagen feuer- u. diebessicherer Stahlkammern (Panzergewölbe) mit Patent-Stahlpanzerplatten,

Anfertigung von Depositen-Schränken und Panzer-Geldschränken,

Kunstschmiede-Arbeiten nach eigenen Entwürfen oder eingesandten Zeichnungen, in einfacher und reichster Ausführung, wie: **schmiedeeiserne Pforten, Treppen- und Balcongeländer, Thürfüllungen, Fenstergitter, Grabgitter. Candelaber, Leuchter, Wand- und Hängelampen** etc. etc. etc.

Thür- und Fenster-Beschläge in Bronce, Nickel, Messing und Eisen,

Stahlblech-Rolljalousien für Schaufenster, Villen, Thorwege etc., garantirte leichte Handhabung.

Federbängen und Luftdruck-Thürtreiber.

Sicherheits-Vorhänge-, Haus- und Zimmerthürschlösser,

Schmiedeeiserne **Betten** und **Garten-Möbel.**

Eisenconstructions-Arbeiten, wie: **Dachbinder, eiserne Blechträger Podest- und Wendel-Treppen,** schmiedeeiserne **Fenster** etc. etc.

Stets **grosses Lager** von **Baubeschlägen, Geldschränken u. Gewölbethüren.**

Telegramm-Adresse:

Bergmann — Riga, Pferdestrasse.

Brief-Adresse: Aktien-Gesellschaft vorm. Starr & Co., Riga. Postfach Nr. 516.
Telegramm-Adresse: Eisenstarr, Riga.

Aktiengesellschaft der Russisch-Baltischen Draht-, Nägel- und Nietenfabrik

vormals

Starr & Co. in Riga.

Gegründet 1871.

Die Fabrik liefert:

Draht und Drahtnägel aller Art in Eisen und Messing, Formerstifte, Absatzstifte, Schuhnägel, Splinten, Zemmen, Möbel-Federn, Kessel-, Blech- und Fassnieten in Eisen, Messing und Kupfer, Scharnierbolzen, Hufstollen. Eiserne und messingene Holzschrauben, sowie Metallschrauben.

Rigaer Jubiläums-Ausstellung 1901: **Goldene Medaille.**

Reichsbank Giro-Konto Nr. 1016.
Telefone: Hauptkontor Nr. 51, Direktion Nr. 4151, Stadtlager Nr. 68.

Möbel-Magazin und Dekorations-Atelier

M. Wyrzykowski

Riga, Wallstrasse Nr. 11.

Telefon Nr. 966.

Lager fertiger Möbel aller Art, sowie komplette Wohnungseinrichtungen nach neuesten Zeichnungen.

F. L. Mertens

Herrenstr. 6 **RIGA** **Telefon 1544**

St. Petersburg — Leipzig — Nishny-Nowgorod.

Grösstes Pelzwaren-Lager Rigas.

Lager

fertiger Herren- u. Damen-Pelze.

Reisepelze. Jagdjacketts.

Grosse Auswahl in **Pelzgarnituren,** wie: **Stolas, Muffen** und **Mützen** in feinsten bis billigsten Genres.

Grönländer Eiderdaunen.

Annahme von Bestellungen und Umarbeitungen.

WAREN.

Rigaer Metallwarenfabrik „PLANET"

J. Heiden.

RIGA, Säulenstrasse № 87. ✥ Telefon № 1127.

Telegramm-Adresse: **„PLANET — RIGA".**

Reparaturen
von Metallgegenständen aller Art.

Anfertigung
von Schaufenstereinrichtungen und Möbelbeschlägen laut Aufgaben und Zeichnungen.

Umarbeitung
von Kronleuchtern für elektrische Beleuchtung.

Drück- und Stanzarbeiten.

Fabrikation
von Metalldeckeln für Salbengläser und Burken.

Galvanische
Vernickelung, Versilberung, Vergoldung, Bronzirung, Verkupferung, Verzinnung etc. etc.

Alfenide-Waren.

Riga 1901

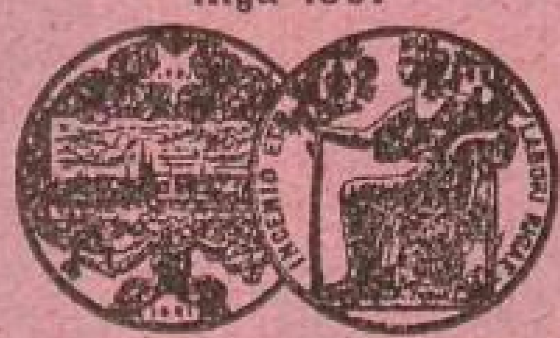

Silberne Medaille.

Paris 1904

Goldene Medaille.

J. Swaigsne, Riga,

gr. Newastrasse Nr. 10. ❄ Telephon Nr. 576.

Mechanische Werkstatt und Special-Anstalt

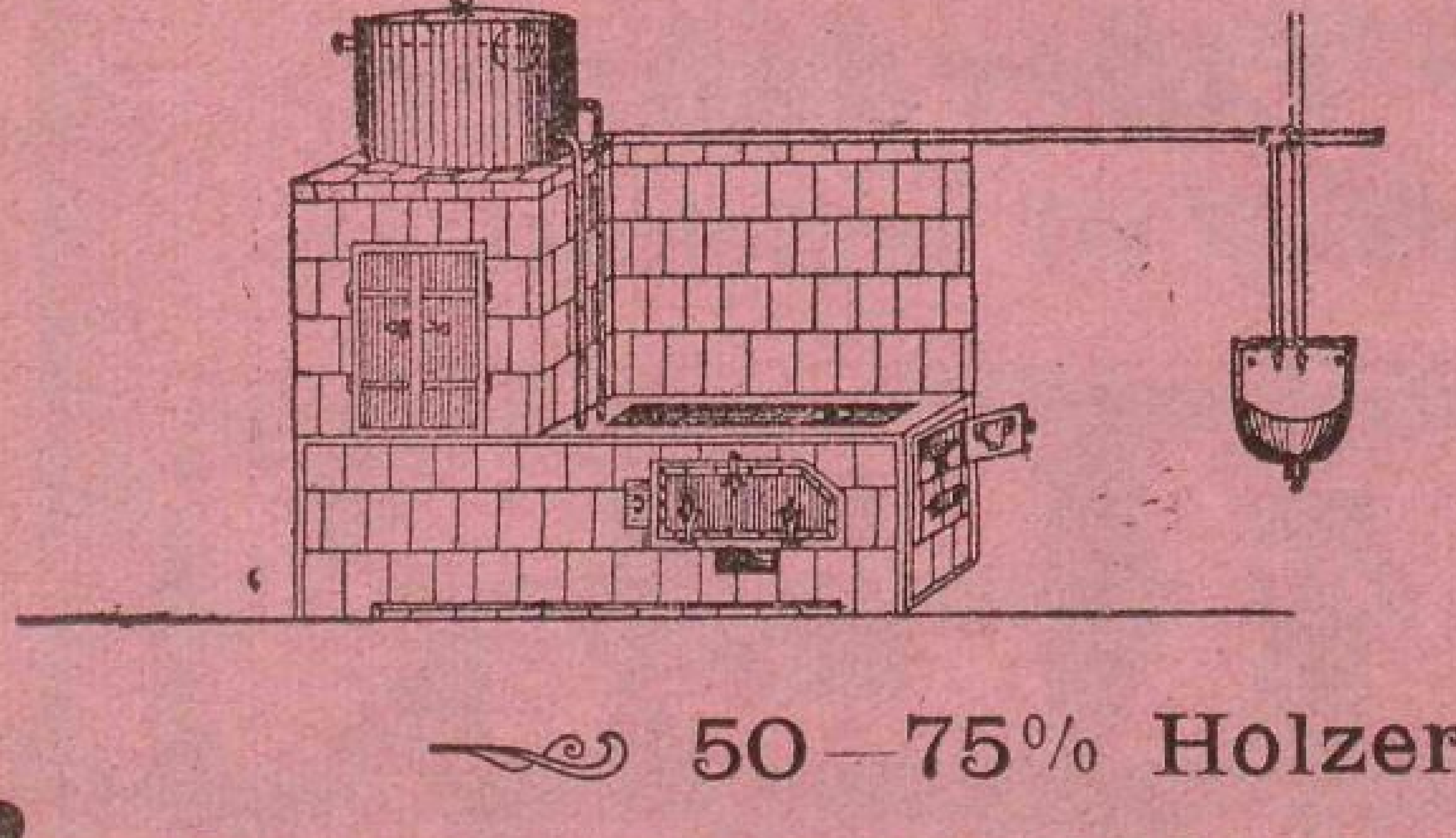

zur Anfertigung und Einrichtung patent. **Plieten** und **Sparheizvorrichtungen**

„Poljsa",

patent. Wasserkoch-Apparate

„Tschudo"

für Privatwohnungen (Badezimmer), Theehäuser, Tracteure, Restaurants, Kasernen, Badestuben, Kwasfabriken, Waschanstalten, u. s. w., u. s. w.

50—75% Holzersparniss.

St. Petersburg 1909.

Gesetzlich geschützt

LESAWITSCHI

Fabrik-Marke.

Cholm 1909.

Glasfabrik „Lesawitschi"

L. S. Gurewitsch's Erben.

Kontor: Riga, gr. Schmiedestr. Nr. 18, Telefon 3047.

Glasservice, Schnaps-, Wein- und Teegläser

bester Qualität

zu haben in allen

besseren Glaswarenhandlungen.

J. S. Glassmann,

Riga, kl. Schmiedestrasse Nr. 6,

früher gr. Sandstr. 29,

Bau- u. Kunst-Klempnerei-Werkstatt

für

Gas- und Wasserleitungen.

Grosser Vorrath

verschiedener Bade-Apparate

nach neuestem System, sowie

sämmtl. Wirthschafts- und Küchen-Geräthe.

J. A. Lehnert,

II. Weidendamm Nr. 1,

mechanische Werkstatt zur Anfertigung von Trieuren, Aspirateuren, Sortierern, Leinsaat-Reinigungsmaschinen und gelochten Blechen.

16 Preis-Medaillen.

Georg Thalheim, Riga.

Kontor: grosse Schloss-Strasse 16, im eigenen Hause.

Gegründet 1860.

Fabriken von:

Wagenfett, Siegellack, Flaschenharzen, Harzleim, Harzöl, Brauerpech, Schwerspat, Leichtspat, Kalkspat u. s. w.

Engros-Handel mit Rohmaterialien, als:

Grossalmeroder Glashafenton	**Holländ. Pfeifenton**	Franz. Harz
Hohenbockaer Glassand	Steingut-Ton	Amerik. Harz
Kryolith	Tiegel-Ton	Galipot
Arsen	Caolin (china-clay)	Schellack
Flusspat	Feuerton	Kokosöl
Feldspat	Feuerziegel	Palmöl
Kalkspat	Dinassteine	Soda
Glasbruch	Dachpappe	Rohschwefel
Kupfervitriol	Steinkohlenteer	Braunstein

Russ. u. engl. Gusseisen
Giesserei- u. Heiz-Koaks

Talkum	Bleiweiss
Alabaster	Zinkweiss
Kienruss	Mennige
Alaun	franz. Ocker
Chlorkalk	Goldocker
Antichlor	venet. Braunrot
Wasserglas	franz. Braunrot
	Zinnober

Maschinenkohlen
Schmiedekohlen

Kontor: Sandstrasse 1/3.
Telefon 1680.

Fabrik: Rote Düna, Dampfstr. 56.
Telefon 4229.

Julius Potempa

Holz-Export

Riga und Berlin.

Parkettfabrik.

Fabrikation und Lieferung mit oder ohne Verlegen von massiv eichenem Stab-, Tafel- u. fournirtem

Parkette.

Illustrierte Preisliste kostenfrei.

Dampfsägewerk.

Holzmaterialien

für alle Zwecke der Industrie.

Ankauf und Exploitation von Waldungen.

Spezialität: **Eichenholz.**

Fournirfabrik.

Geschälte massive und querverleimte Fournirplatten verschiedener Holzarten für Möbel und Kisten.

K. E. Vierecke,

Ingenieur,

Alexanderstrasse 13, Telefon 5608.

Ausführung elektrischer Anlagen jeder Art, moderne elektrische Beleuchtungskörper, sowie sämtl. elektrische Bedarfsartikel.

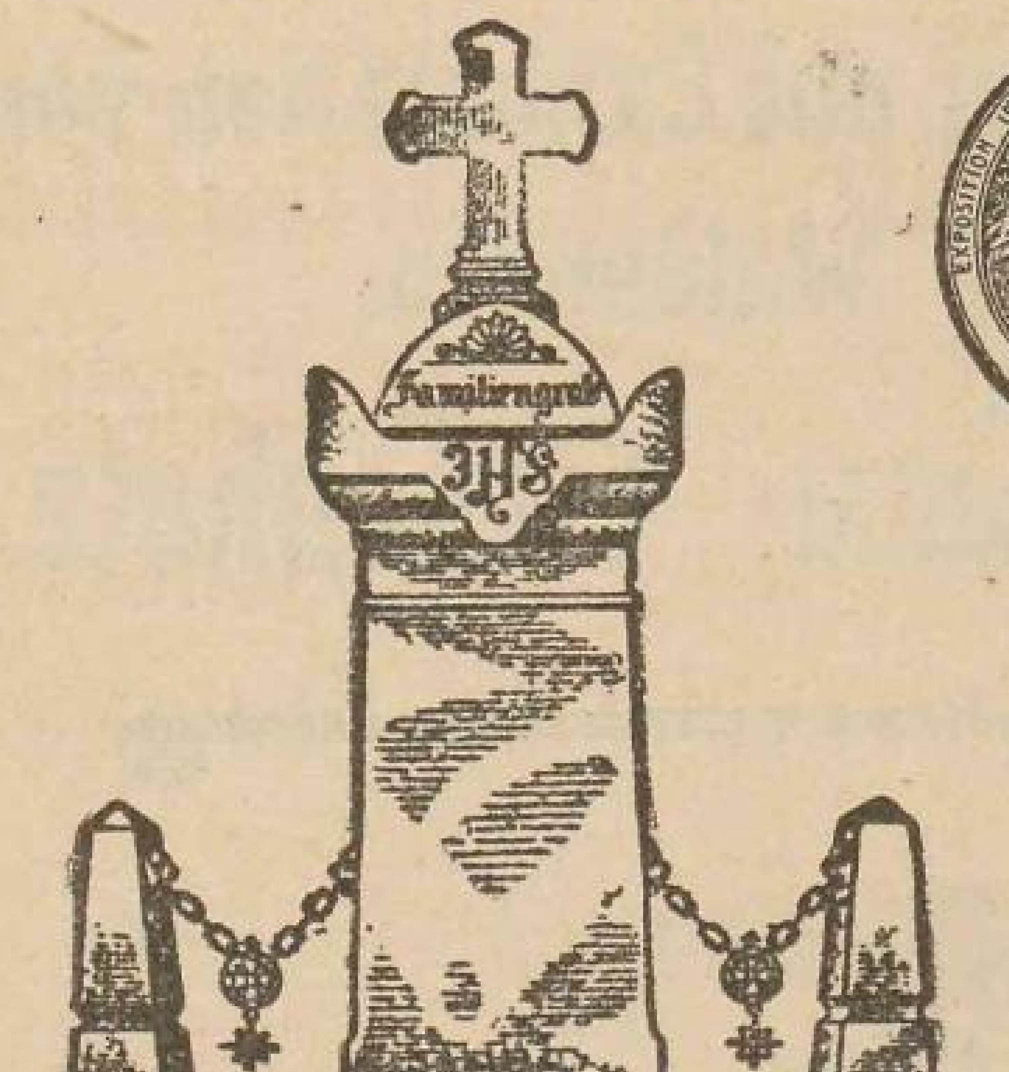

Goldene Medaille.

Brüssel 1905.

Silberne Medaille.

Paris 1905.

Stein- u. Bildhauerei

von

Carl Teitz, Riga,

Petersburger Stadtteil, Revaler Strasse Nr. 4

und

Friedensstrasse Nr. 15.

Gegründet im Jahre 1869. — Telephon Nr. 2452.

Möbel-Magazin
A. Jospaitis

Wallstrasse 7.
Telefon 3930.

Grosse Auswahl von **Saal-, Kabinet-, Speise-, Schlaf-** und **Wiener Möbeln** im gewöhnlichen und neuesten Stile.

Bestellungen für ganze Wohnungseinrichtungen werden sauber und zu mässigen Preisen ausgeführt.

E. APEL, RIGA,

Johannisstrasse 6, Telefon 3790,

fabriziert:

Thermometer, Barometer, Aräometer, meteorologische, pharmazeutische, chemische **Glasinstrumente** und **Apparate. Gährröhren** für Weinkeltereien, **Wein- und Mostwagen, Saccharometer, Alkoholometer Wasserstands - Gläser** aus Patentglas Ia. **Englische Wasserstandsgläser** (Butterworth Bros). **Oelgläser.** Lager von **Bechergläsern, Kolben, Retorten, Standgefässen. Porzellan-Geräte, Grafittiegel, Schmelztiegel, Bunsenbrenner, Eisenstative** usw. **Filtrierutensilien** von Schleicher u. Schüll.

Reparaturen unter Garantie.

J. J. Ossipow, Riga,

Ecke der Herren- und Sünderstrasse.

Lager von Leinen u. Tischwäsche.

Segeltuch.

Fertige Herren-Wäsche.

Stoffe für Möbelüberzüge, Sammt, Teppiche und Tischdecken.

Portièren, Gardinen und dergl.

Bestellungen von Herrenwäsche werden entgegengenommen und in kürzester Zeit effectuirt.

Я. И. Осиповъ, Рига,

на углу Господской и Грѣшной улицъ.

Складъ полотенъ и столоваго бѣлья.

Парусина.

Готовое мужское бѣлье.

Матеріи для обивки мебели, бархатные, войлочные ковры и скатерти.

Портьеры, занавѣсы и пр.

Заказы на мужское бѣлье исполняются въ самое короткое время.

Equipagenfedern

Patent- und Halb-Patentachsen,

Erbohrung artesischer u. abessynischer Brunnen

von 45 bis 300 Rubeln, auch teurer für Fabrikanlagen.

L. Jansohn,

Schiffsstr. 14, im eigenen Hause.
Telefon 571.

Original-Englisches Riemen-Lager

J. A. Heerdt — Riga,

Karlstrasse Nr. 15, am Tuckum-Mitauer Bahnhof.

Telegramm-Adresse: **Beltdrive, Riga.** Brief-Adresse: **Postfach № 177.** **Telephon № 1294.**

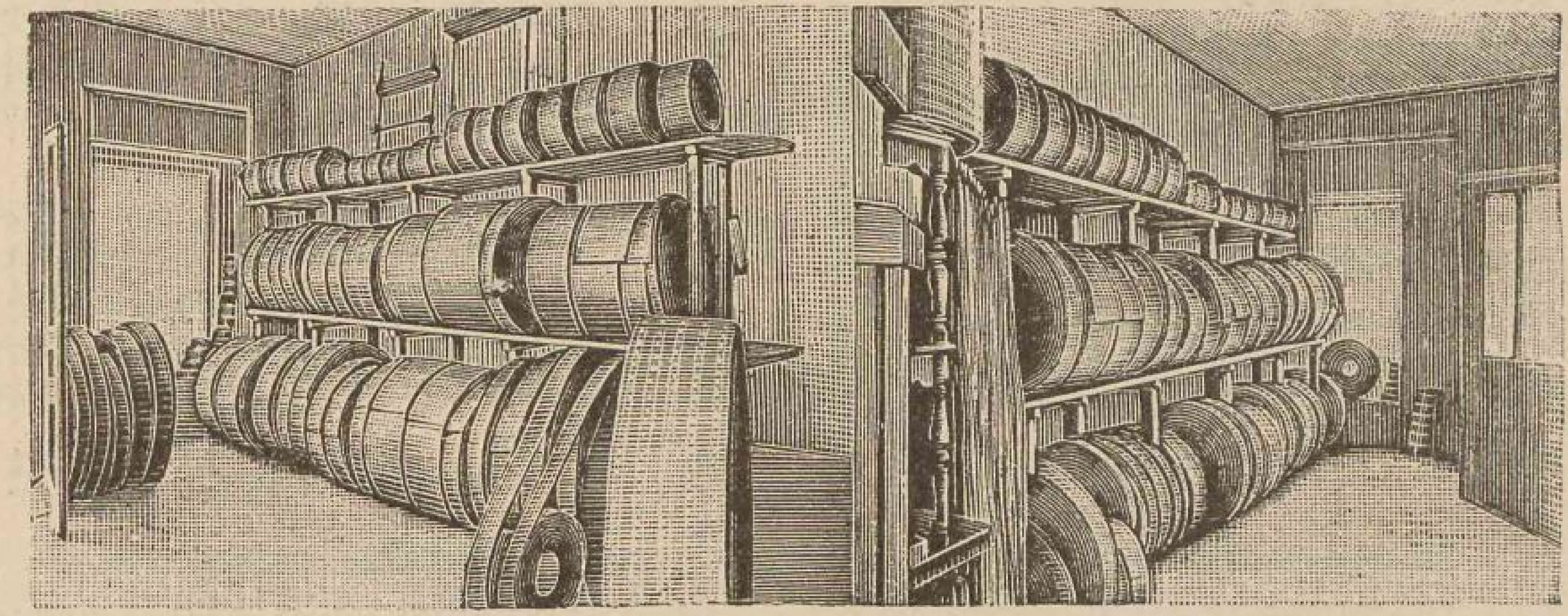

Grösster Vorrat und beste Auswahl
in allen Arten von

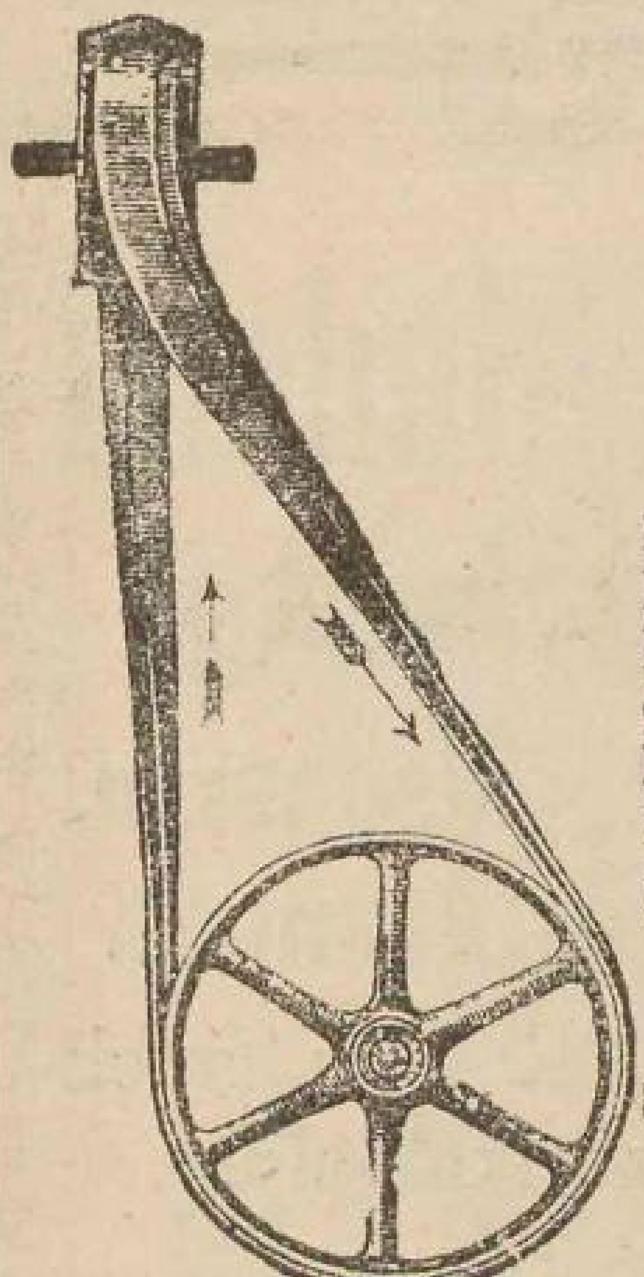

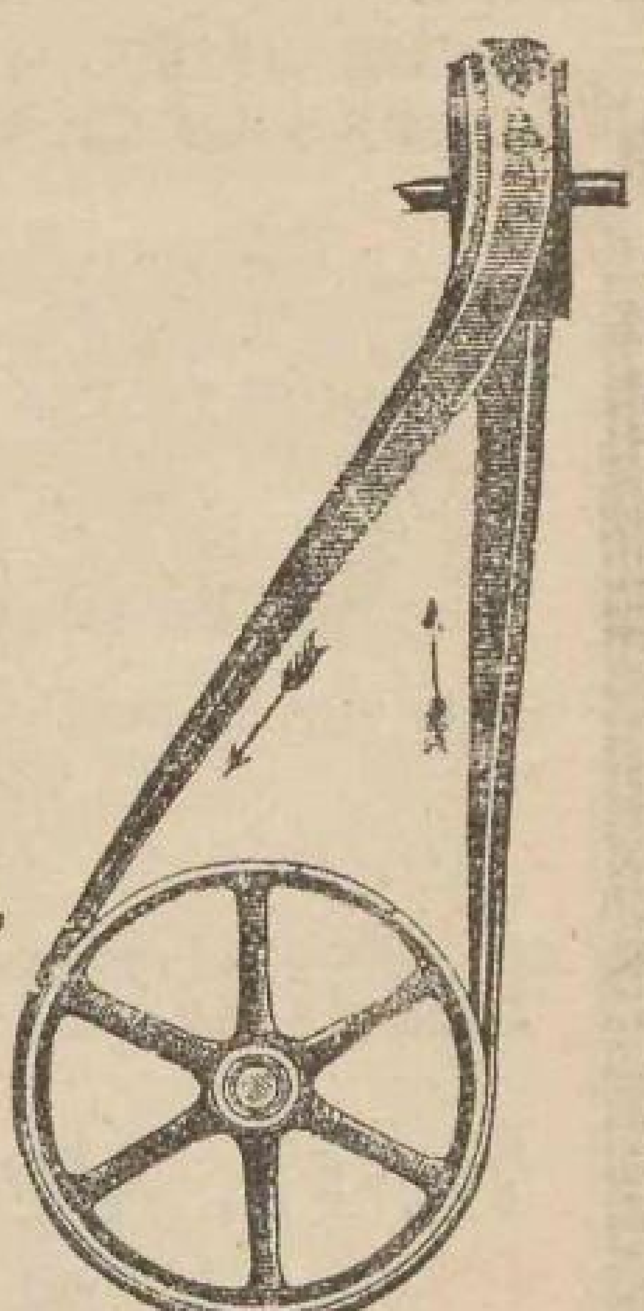

Treibriemen

Original englischer Fabrikation.
Beste Qualitätsriemen. Spezial-Marken.
Stets in Vorrat ca. 200,000 Fuss:

Kernleder- Dynamo- Rawhide- Chromleder- Ideal- Kautschuk-	Riemen,	Kamelhaar- Balata- Baumwoll- Hanf- Rund- Lokomobil-	Riemen,

Näh- u. Binderiemen, Riemenspanner, Riemenaufleger, Verbinder, Schrauben.

Treibriemen bis 20" Breite einfach und doppelt

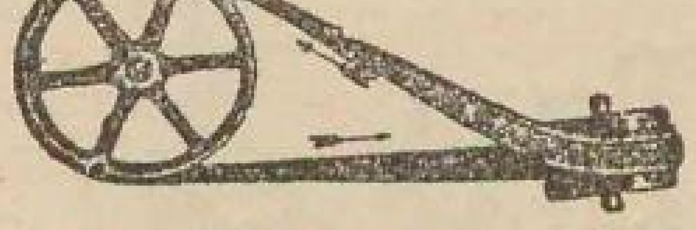

stets auf Lager in Vorrat.

Grosses Kratzen-Lager

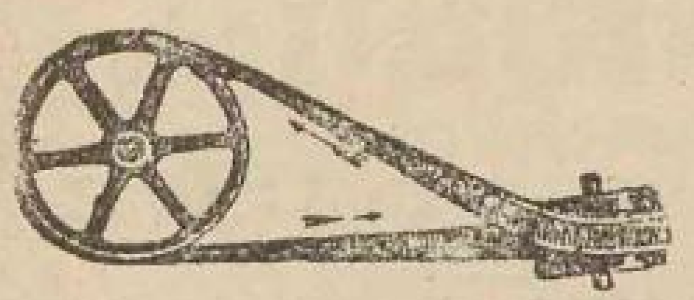

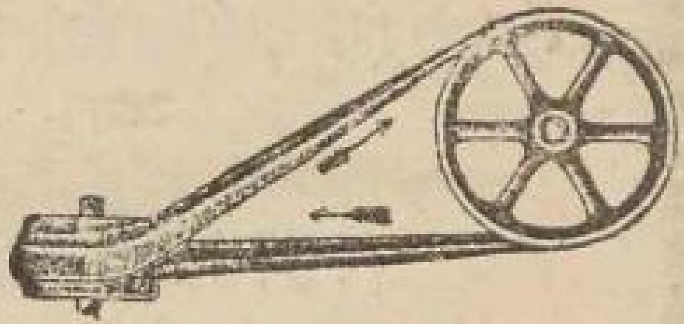

Entré- Tambour- Peigneur- Wender- Volant-	Bänder,	Continuehosen, Continueriemchen, Hackerkämme, Blechspulen, Zwirnringe Spindelschnur.

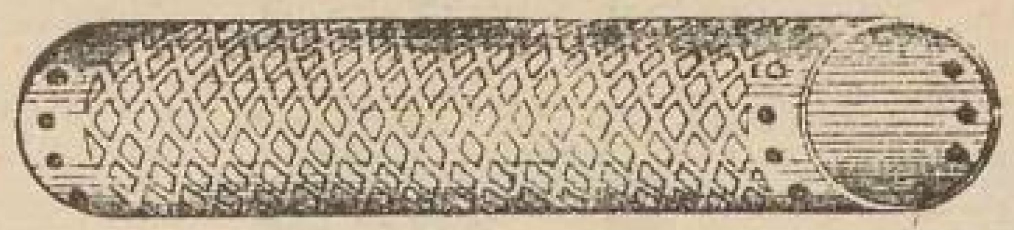

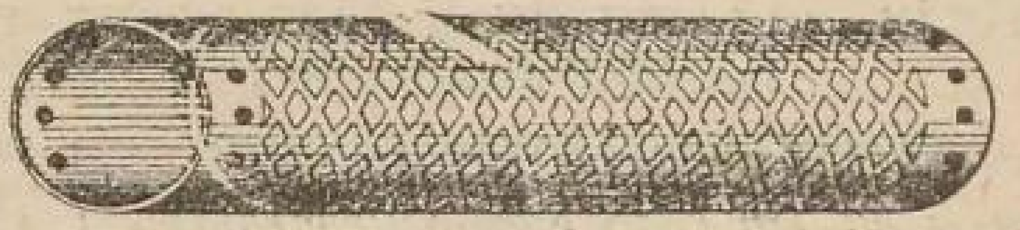

Die geehrten Käufer werden höflichst gebeten, mein Lager zu besichtigen und nach Preisen anzufragen, ehe anderweitig Bestellungen gemacht werden.

И. М. Трофимовъ, Рига,
Господская улица № 10.

Grösstes Lager von:

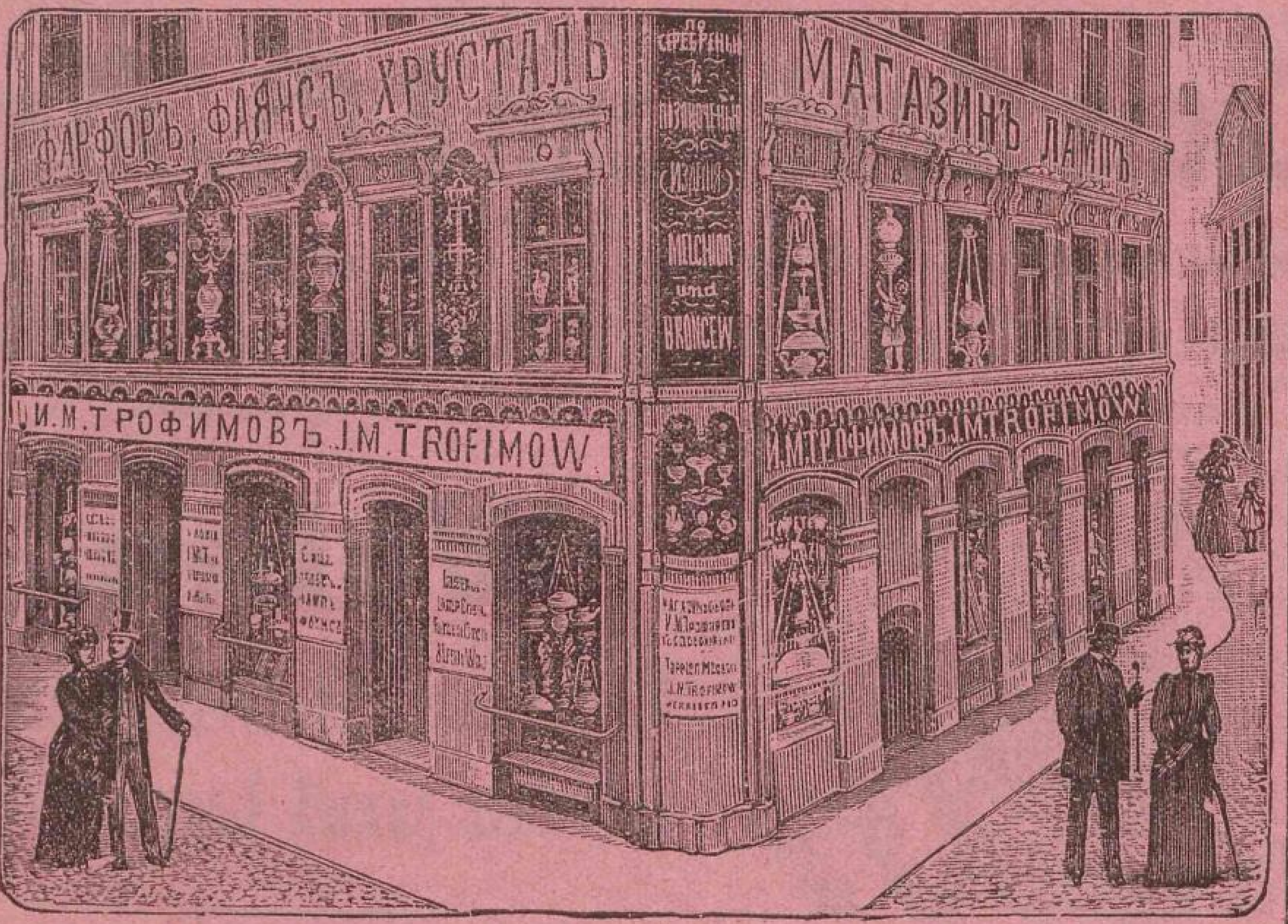

Porzellan- und **Crystallwaren, Bronze-** und **Melchior-Gegenständen, Lampen, Tapeten, Metallgrabkränzen** etc.

J. M. Trofimow, Riga,
Herrenstrasse Nr. 10.

Die Weinhandlung

Krafft & Jenckel,

Weberstrasse Nr. 5, Telefon 438,

empfiehlt

ausländische und russische Weine,
import. **Cognak, Rum, Arak, Porter** u. **Liqueure,**
inländische Schnäpse und Liqueure.

Biere

in Brauereifüllung mit Zustellung in's Haus.

Dépôts

In **Mitau** bei Herrn **F. A. Klein.**
„ **Windau** bei Herrn **C. Gallmann.**
„ **Dorpat** bei Herrn **W. Daugull.**

In **Talsen** bei Herrn **C. Kleeberg.**
„ **Wenden** bei Herrn **Joh. Grahwel.**

Louis Lundmann & Co., Riga

Haupt-Geschäft in der Stadt:	Kellereien und Comptoir:
Kalkstr. Nr. 10. Telefon Nr. 265,	Matthäistr. Nr. 21. Tel. Nr. 286,
gegenüber der Stadt-Sparkasse.	im eigenen Hause.

Weine,

Cognac, Rum, Arac,
Porter und Liqueure.

Filialen in eigener Verwaltung:

in Riga:

Dorpater Strasse Nr. 8. Telefon 115.
Alexanderstrasse Nr. 30. Telefon 2483.
Alexanderstrasse Nr. 84. Telefon 1245.
Marienstrasse Nr. 50, Ecke der Säulenstrasse. Telefon 1239.
Matthäistrasse Nr. 21. Telefon 2086.
Schiffsstrasse Nr. 13, Ecke der Schoonerstrasse. Telefon 2967.
Alte Mitauer Strasse Nr. 29, Ecke der Communicationsstrasse. Telefon 2966.

Am Strande in **Edinburg II: Grenzstrasse Nr. 15. Telefon 15.**

Dépôts:

In **Riga:**
bei Hrn. **Eduard Worm,** Ecke der Nicolai- und Mühlenstrasse.

In **Dubbeln:**
bei Hrn. **J. Petersohn,** Zentral-Hôtel.

In **Bilderlingshof:**
bei Hrn. **J. Bulder,** gr. Prospekt Nr. 49.

In **Tuckum**	bei Hrn.	**C. H. Reinwaldt.**
„ **Mitau**	„	**F. A. Klein.**
„ **Libau**	„	**J. C. Freymann.**
„ **Preekuln**	„	**Gebr. Burkewitz.**
„ **Werro**	„	**Rob. Klein.**
„ **Fellin**	„	**J. J. Töpffer & Co.**
„ **Pernau**	„	**Wold. Dultz.**
„ **Wenden**	„	**D. Behrsing.**
„ **Dago-Keinis**	„	**W. F. Scheffel.**

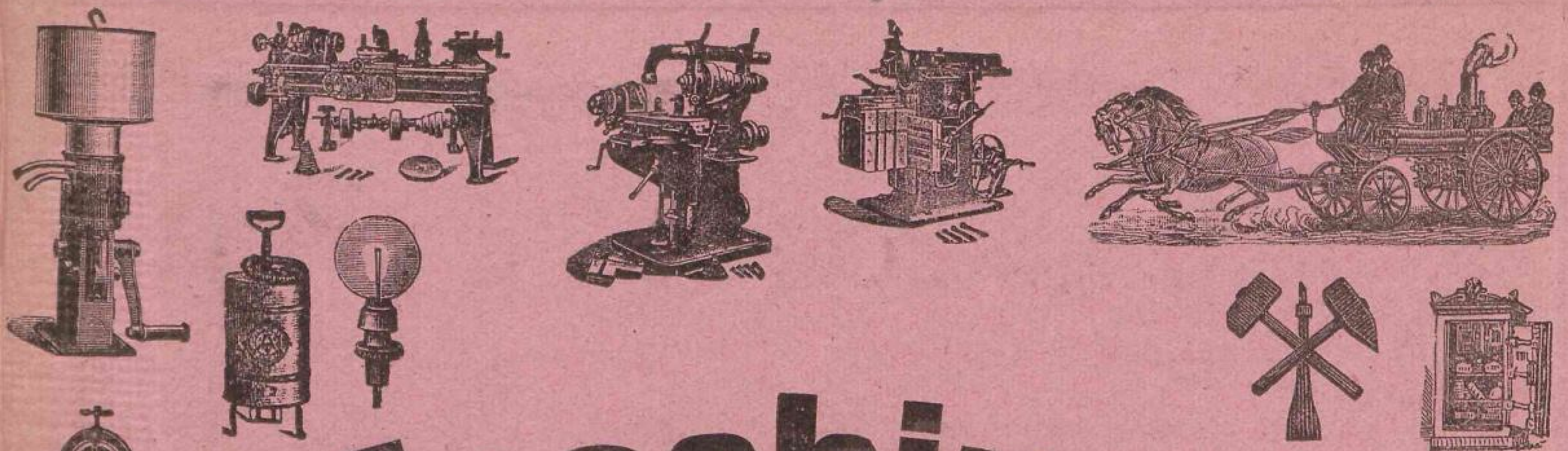

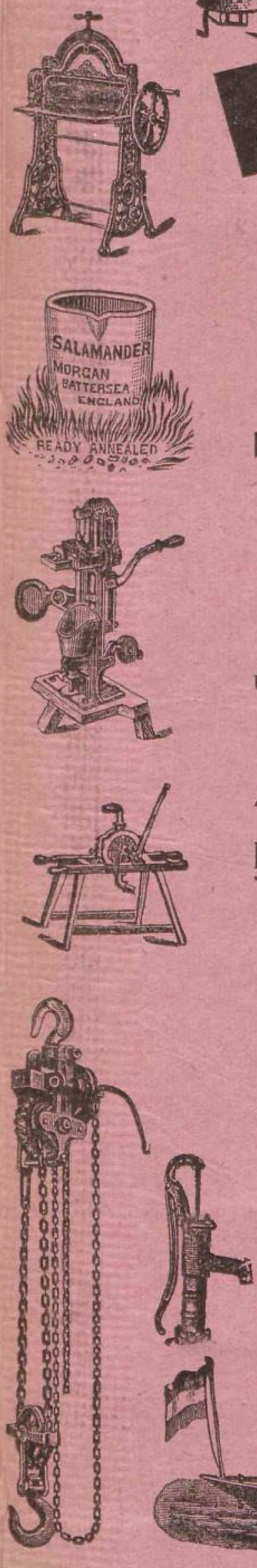

Maschinen

Lokomobilen u. Motoren

ohne Ausnahme **jeder** Art!

sowie **alle Apparate,**
Geräte,
Hand-, Dampf-, Motor-u. Automobil- { Feuerspritzen, Pumpen,
Geldschränke,
Oefen,
Bade-Anlagen,
Heizungs-Einrichtungen,

und **I^ma Technische Artikel, Treibriemen, Armaturen, Packungen, Oele, Fette, Schmier-Apparate, Kondenswasser-Rückleiter, Injecteure** usw. usw.

Nur die neuesten wirklich bewährten Maschinen werden empfohlen.

Billigste Bezugsquelle.

Automobil-Lastwagen.
Automobil-Omnibusse.
Automobil-Droschken.

Schriftliche Garantie.

Hugo Hermann Meyer,

RIGA.

Die Firma besteht seit 1873.

C. Stritzky

Riga

Bier- u. Porter-Brauerei

Nicolaistrasse Nr. 75/77.

Niederlage für Brauereifüllung:

Herrenstrasse Nr. I. Tel. 114.

Niederlagen in den meisten Städten des Reiches.

General-Dépôts:

in

St. Petersburg, Moskau, Warschau, Charkow, Kiew, Taganrog, Simferopol etc.

General-Vertreter:

für Ost-Sibirien: Handelshaus

Kunst & Albers, Wladiwostok,

für den Kaukasus und Transkaspien:
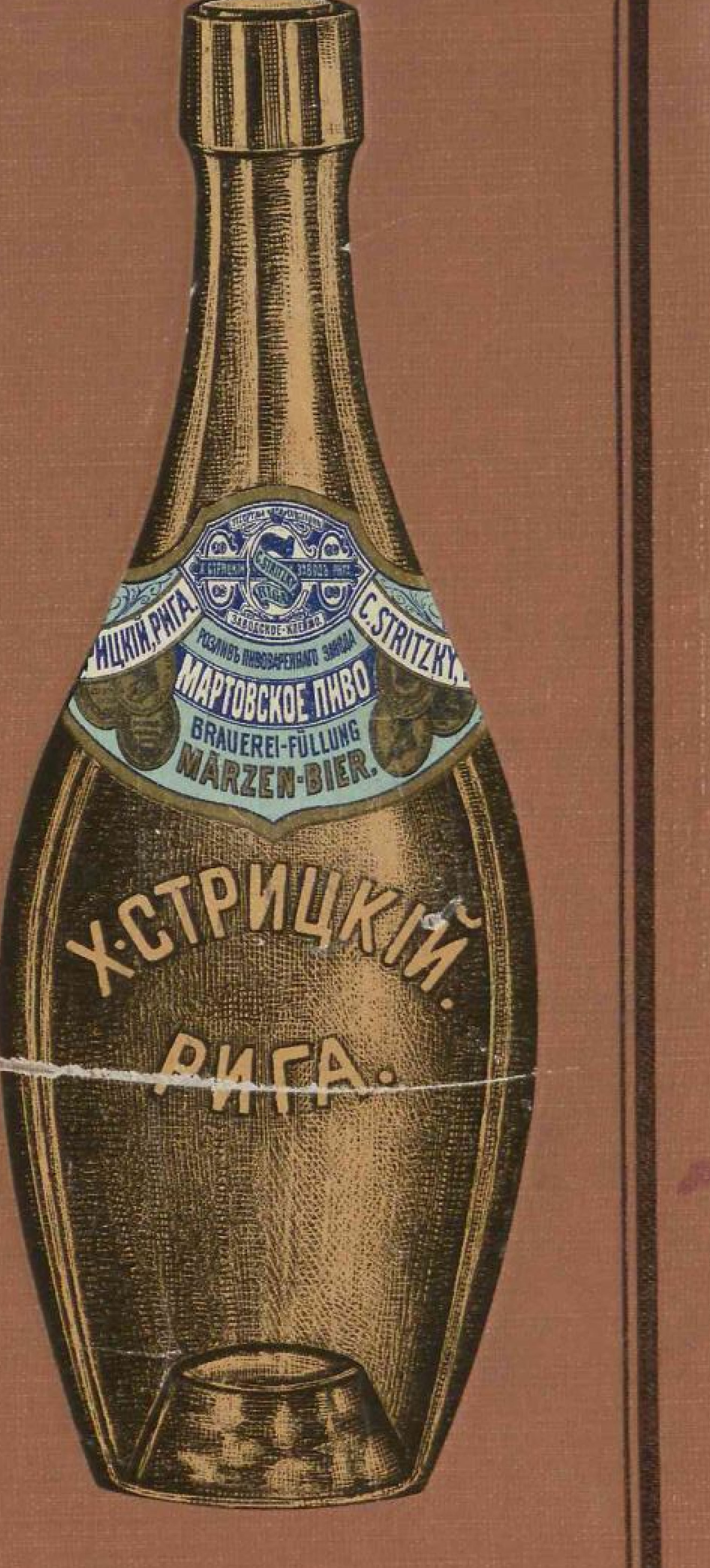
S. S. Arsumows Nachf., Gebr. Saakow, Baku.